



ভোটাৰ তালিকা 2026 S03 অসম

বিধানসভা সমষ্টিৰ নম্বৰ, নাম আৰু সংৰক্ষণৰ স্থিতি : 41 - মানস (সাধাৰণ)		খণ্ড নং : 162																			
এই বিধানসভা সমষ্টিত কোন সংসদীয় সমষ্টিৰ অন্তৰ্গত তাৰ নম্বৰ, নাম আৰু সংৰক্ষণ স্থিতি : 1 - কোকৰাঝাৰ (অনুসূচিত জনজাতি)																					
1. সংশোধনৰ বিৱৰণ																					
সংশোধনৰ বছৰ	2026	তালিকাৰ চিনাক্তকৰণ																			
ভিত্তি তাৰিখ	01-04-2026	বিশেষ সংশোধন, 2026 চনৰ পূৰ্বৰ 2025 চনৰ মূল তালিকাৰ লগত থকা সংযোজন সমূহ একত্ৰিতকৰণ কৰা তালিকা।																			
সংশোধনৰ প্ৰকাৰ	বিশেষ সংশোধন 2026																				
প্ৰকাশনৰ তাৰিখ	23-03-2026																				
2. খণ্ড আৰু ভোটগ্ৰহন কেন্দ্ৰৰ বিৱৰণ																					
খণ্ডৰ অন্তৰ্গত এলেকা সমূহৰ নম্বৰ আৰু নাম																					
1-বাৰাপেটা গাওঁ		<table border="1" style="width: 100%; border-collapse: collapse;"> <tr> <td>মূল চহৰ/গাওঁ</td> <td>: বাৰাপেটা</td> </tr> <tr> <td>ৱাৰ্ড নং</td> <td>:</td> </tr> <tr> <td>ডাকঘৰ</td> <td>: বৰপেটা ৰোড এমডিজি</td> </tr> <tr> <td>পুলিচ থানা</td> <td>: গৌৰধনা</td> </tr> <tr> <td>ব্লক</td> <td>: গৌৰধনা</td> </tr> <tr> <td>ৰাজহ চক্ৰ</td> <td>: জালাহ</td> </tr> <tr> <td>জিলা</td> <td>: বাম্বা</td> </tr> <tr> <td>পিনকোড</td> <td>: 781315</td> </tr> </table>				মূল চহৰ/গাওঁ	: বাৰাপেটা	ৱাৰ্ড নং	:	ডাকঘৰ	: বৰপেটা ৰোড এমডিজি	পুলিচ থানা	: গৌৰধনা	ব্লক	: গৌৰধনা	ৰাজহ চক্ৰ	: জালাহ	জিলা	: বাম্বা	পিনকোড	: 781315
মূল চহৰ/গাওঁ	: বাৰাপেটা																				
ৱাৰ্ড নং	:																				
ডাকঘৰ	: বৰপেটা ৰোড এমডিজি																				
পুলিচ থানা	: গৌৰধনা																				
ব্লক	: গৌৰধনা																				
ৰাজহ চক্ৰ	: জালাহ																				
জিলা	: বাম্বা																				
পিনকোড	: 781315																				
3. ভোটগ্ৰহন কেন্দ্ৰৰ বিৱৰণ																					
ভোটগ্ৰহন কেন্দ্ৰৰ নম্বৰ আৰু নাম :		ভোটগ্ৰহন কেন্দ্ৰৰ প্ৰকাৰ (পুৰুষ/মহিলা/সাধাৰণ)		সাধাৰন																	
162 - নং ৮৭৪ বাৰাপেটা হিন্দুবষ্টি প্ৰাথমিক বিদ্যালয় (বাওঁ শাখা)		খণ্ডৰ অন্তৰ্গত সহায়ক ভোটগ্ৰহন কেন্দ্ৰৰ সংখ্যা :		0																	
ভোটগ্ৰহন কেন্দ্ৰৰ ঠিকনা :																					
নং ৮৭৪ বাৰাপেটা হিন্দুবষ্টি প্ৰাথমিক বিদ্যালয়, কোঠালী নং ২, বৰপেটা ৰিজাৰ্ড																					
4. ভোটাৰৰ সংখ্যা																					
আৰম্ভনি ক্ৰমিক	শেষ ক্ৰমিক নং	মুঠ ভোটাৰ																			
নং		পুৰুষ	মহিলা	৩য় লিঙ্গ	মুঠ																
1	750	376	336	0	712																

নিৰ্বাচক পঞ্জীয়ন বিষয়াৰ স্বাক্ষৰ

Nazri Naksha



Google Map View



Polling Station Building Front View



ভোটগ্ৰহন কেন্দ্ৰৰ সন্মুখৰ দৃশ্য



Cad View

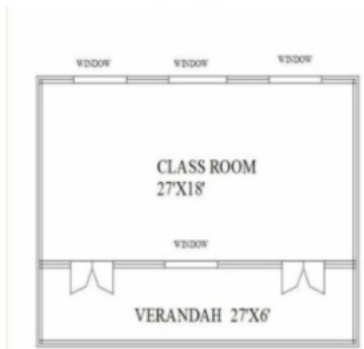

Key MAP View

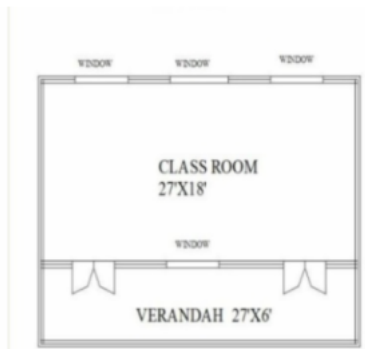



1 নাম : মাজেদা বেগম স্বামীৰ নাম : মজিবৰ ঘৰ নং : 1 বয়স : 54 লিঙ্গ : মহিলা	GML0007768 ফটো উপলব্ধ	2 নাম : জিয়াবুল ইছলাম পিতাৰ নাম : মজিবৰ বহমান ঘৰ নং : 1 বয়স : 32 লিঙ্গ : পুৰুষ	GML0007769 ফটো উপলব্ধ	3 নাম : বেছলা খাতুন স্বামীৰ নাম : জিয়াবুল ইছলাম ঘৰ নং : 1 বয়স : 27 লিঙ্গ : মহিলা	GML0542597 ফটো উপলব্ধ
4 নাম : বজিনা খাতুন স্বামীৰ নাম : আবুবক্কৰ ছিদ্দিক খান ঘৰ নং : 01 বয়স : 22 লিঙ্গ : মহিলা	UGS0090506 ফটো উপলব্ধ	5 নাম : মাহিদুল ইছলাম মাতৃৰ নাম : মাজেদা বেগম ঘৰ নং : 1 বয়স : 21 লিঙ্গ : পুৰুষ	UGS0195594 ফটো উপলব্ধ	6 নাম : ছানিদুল ইছলাম মাতৃৰ নাম : মাজেদা বেগম ঘৰ নং : 1 বয়স : 19 লিঙ্গ : পুৰুষ	UGS0196501 ফটো উপলব্ধ
E 7 নাম : মাৰফত আলী পিতাৰ নাম : সাইজুদ্দিন ঘৰ নং : 2 বয়স : 74 লিঙ্গ : পুৰুষ	GML0007770 ফটো উপলব্ধ	D 8 নাম : ৰূপতান নেছা স্বামীৰ নাম : মাৰফত ঘৰ নং : 2 বয়স : 63 লিঙ্গ : মহিলা	GML0007771 ফটো উপলব্ধ	9 নাম : মৌনছেৰ আলী পিতাৰ নাম : মাৰফত আলী ঘৰ নং : 2 বয়স : 38 লিঙ্গ : পুৰুষ	GML0007772 ফটো উপলব্ধ
10 নাম : জমিৰন নেছা স্বামীৰ নাম : মৌনছেৰ আলী ঘৰ নং : 2 বয়স : 32 লিঙ্গ : মহিলা	GML0007773 ফটো উপলব্ধ	11 নাম : মোছাৰপ আলী পিতাৰ নাম : মাৰফত আলী ঘৰ নং : 2 বয়স : 32 লিঙ্গ : পুৰুষ	GML0115568 ফটো উপলব্ধ	12 নাম : তমছেৰ আলী পিতাৰ নাম : মাৰফত আলী ঘৰ নং : 2 বয়স : 31 লিঙ্গ : পুৰুষ	GML0115857 ফটো উপলব্ধ
13 নাম : ফৰিদা খাতুন স্বামীৰ নাম : মোছাৰপ আলী ঘৰ নং : 2 বয়স : 25 লিঙ্গ : মহিলা	GML1565886 ফটো উপলব্ধ	14 নাম : হাজেৰা খাতুন স্বামীৰ নাম : নুৰমহম্মদ ঘৰ নং : 8 বয়স : 58 লিঙ্গ : মহিলা	GML0007774 ফটো উপলব্ধ	15 নাম : চুকুৰ আলী পিতাৰ নাম : নুৰ মহম্মদ ঘৰ নং : 8 বয়স : 41 লিঙ্গ : পুৰুষ	GML0007775 ফটো উপলব্ধ
16 নাম : চাহা আলী পিতাৰ নাম : নুৰমহম্মদ ঘৰ নং : 8 বয়স : 37 লিঙ্গ : পুৰুষ	GML0007776 ফটো উপলব্ধ	E 17 নাম : হাজিৰন খাতুন স্বামীৰ নাম : চুকুৰ আলী ঘৰ নং : 8 বয়স : 35 লিঙ্গ : মহিলা	GML0007777 ফটো উপলব্ধ	18 নাম : সূফিয়া খাতুন পিতাৰ নাম : আব্দুল বহমান সেখ ঘৰ নং : 8 বয়স : 30 লিঙ্গ : মহিলা	GML0223057 ফটো উপলব্ধ
19 নাম : ইনাৰা খাতুন স্বামীৰ নাম : চুকুৰ আলী ঘৰ নং : 8 বয়স : 27 লিঙ্গ : মহিলা	GML0495606 ফটো উপলব্ধ	20 নাম : ৰতিমা স্বৰ্গীয়াৰী পিতাৰ নাম : কৰুণা কান্ত স্বৰ্গীয়াৰী ঘৰ নং : 8 বয়স : 26 লিঙ্গ : মহিলা	GML0495358 ফটো উপলব্ধ	21 নাম : হানিফ আলী সেখ পিতাৰ নাম : ৰহিম ঘৰ নং : 5 বয়স : 71 লিঙ্গ : পুৰুষ	GML0007778 ফটো উপলব্ধ
22 নাম : সজিমন নেছা স্বামীৰ নাম : হানিফ আলী শেখ ঘৰ নং : 5 বয়স : 61 লিঙ্গ : মহিলা	GML0007779 ফটো উপলব্ধ	23 নাম : শ্বহিদ বাদশ্বাহ পিতাৰ নাম : হানিফ আলী শেখ ঘৰ নং : 5 বয়স : 48 লিঙ্গ : পুৰুষ	GML0007780 ফটো উপলব্ধ	# 24 নাম : আনোৱাৰা খাতুন স্বামীৰ নাম : শ্বহিদ বাদশ্বাহ ঘৰ নং : 5 বয়স : 41 লিঙ্গ : মহিলা	GML0007781 ফটো উপলব্ধ
25 নাম : মোঃ পিয়াৰ আলী পিতাৰ নাম : হানিফ ঘৰ নং : 5 বয়স : 39 লিঙ্গ : পুৰুষ	GML0007782 ফটো উপলব্ধ	# 26 নাম : আলমিনা ছুলতানা স্বামীৰ নাম : মোঃ পিয়াৰ আলী ঘৰ নং : 5 বয়স : 30 লিঙ্গ : মহিলা	GML0247049 ফটো উপলব্ধ	27 নাম : দুলাল আলী পিতাৰ নাম : হানিফ আলী ঘৰ নং : 5 বয়স : 26 লিঙ্গ : পুৰুষ	GML0471391 ফটো উপলব্ধ
# 28 নাম : হামেদ আলী পিতাৰ নাম : পিয়াৰ আলী ঘৰ নং : 68 বয়স : 23 লিঙ্গ : পুৰুষ	UGS0090837 ফটো উপলব্ধ	E 29 নাম : ৰিজজুল হুক পিতাৰ নাম : শ্বহিদ বাদশ্বাহ ঘৰ নং : 5 বয়স : 22 লিঙ্গ : পুৰুষ	GML8264970 ফটো উপলব্ধ	30 নাম : হুমজ আলী পিতাৰ নাম : হানিফ আলী ঘৰ নং : 5 ক বয়স : 30 লিঙ্গ : পুৰুষ	GML0263079 ফটো উপলব্ধ



31 নাম : মদিনা খাতুন স্বামীৰ নাম: হুৰমুজ আলী ঘৰ নং : 5 ক বয়স : 23 লিঙ্গ : মহিলা	UGS0032847 ফটো উপলব্ধ	32 নাম : সুৰভানু বেগম স্বামীৰ নাম: হাছেন ঘৰ নং : 6 বয়স : 55 লিঙ্গ : মহিলা	GML0007784 ফটো উপলব্ধ	33 নাম : সুৰজ আলী সেখ পিতাৰ নাম: হাছেন আলী সেখ ঘৰ নং : 6 বয়স : 40 লিঙ্গ : পুৰুষ	GML0007785 ফটো উপলব্ধ
34 নাম : সুৰতুল্লা আলী পিতাৰ নাম: হাছেন ঘৰ নং : 6 বয়স : 38 লিঙ্গ : পুৰুষ	GML0007786 ফটো উপলব্ধ	35 নাম : বুকিয়া বেগম স্বামীৰ নাম: সুৰতুল্লা আলী ঘৰ নং : 6 বয়স : 38 লিঙ্গ : মহিলা	GML0007787 ফটো উপলব্ধ	36 নাম : মাহা আলী পিতাৰ নাম: হাছেন আলী সেখ ঘৰ নং : 6 বয়স : 35 লিঙ্গ : পুৰুষ	GML0007788 ফটো উপলব্ধ
37 নাম : আছমা খাতুন স্বামীৰ নাম: মাহা আলী ঘৰ নং : 6 বয়স : 31 লিঙ্গ : মহিলা	GML0007789 ফটো উপলব্ধ	38 নাম : শাহিদা খাতুন পিতাৰ নাম: হজৰত আলী ঘৰ নং : 6 বয়স : 29 লিঙ্গ : মহিলা	GML0262816 ফটো উপলব্ধ	39 নাম : ইব্রাহিম আলী পিতাৰ নাম: হাছেন আলী ঘৰ নং : 6 বয়স : 29 লিঙ্গ : পুৰুষ	GML0263046 ফটো উপলব্ধ
#2 40 নাম : আমছাৰ আলী পিতাৰ নাম: হাছেন আলী ঘৰ নং : 6 বয়স : 31 লিঙ্গ : পুৰুষ	GML0263228 ফটো উপলব্ধ	# 41 নাম : আশিদা খাতুন স্বামীৰ নাম: আমছাৰ আলী ঘৰ নং : 6 বয়স : 22 লিঙ্গ : মহিলা	UGS0090936 ফটো উপলব্ধ	42 নাম : আব্দুল বহুমান সেখ পিতাৰ নাম: বাহিম ঘৰ নং : 9 বয়স : 54 লিঙ্গ : পুৰুষ	GML0007790 ফটো উপলব্ধ
43 নাম : ইনবা খাতুন স্বামীৰ নাম: আব্দুল বহুমান ঘৰ নং : 9 বয়স : 44 লিঙ্গ : মহিলা	GML0007791 ফটো উপলব্ধ	E 44 নাম : নুৰজান বেগম স্বামীৰ নাম: ছমছুল ঘৰ নং : 8 বয়স : 65 লিঙ্গ : মহিলা	GML0007792 ফটো উপলব্ধ	E 45 নাম : তৈমুদ্দিন পিতাৰ নাম: আইনুদ্দিন ঘৰ নং : 10 বয়স : 75 লিঙ্গ : পুৰুষ	GML0007794 ফটো উপলব্ধ
46 নাম : নব্বিৰ নেছা স্বামীৰ নাম: তৈমুদ্দিন ঘৰ নং : 10 বয়স : 65 লিঙ্গ : মহিলা	GML0007795 ফটো উপলব্ধ	47 নাম : নব্বৰদ্দিন পিতাৰ নাম: তৈমুদ্দিন ঘৰ নং : 10 বয়স : 40 লিঙ্গ : পুৰুষ	GML0007796 ফটো উপলব্ধ	# 48 নাম : আনিছা খাতুন পিতাৰ নাম: আতাৰৰ বহুমান ঘৰ নং : 10 বয়স : 36 লিঙ্গ : মহিলা	GML0002386 ফটো উপলব্ধ
# 49 নাম : শেৰ আলী পিতাৰ নাম: আব্দুল খালেক ঘৰ নং : 15 বয়স : 30 লিঙ্গ : পুৰুষ	GML0003079 ফটো উপলব্ধ	S 50 নাম : আমেলা খাতুন পিতাৰ নাম: তৈমুদ্দিন ঘৰ নং : 15 বয়স : 27 লিঙ্গ : মহিলা	GML0318428 ফটো উপলব্ধ	51 নাম : মো:ফজল বহুমান পিতাৰ নাম: হবিবৰ ঘৰ নং : 11 বয়স : 60 লিঙ্গ : পুৰুষ	GML0007797 ফটো উপলব্ধ
52 নাম : জাহানাৰা বেগম স্বামীৰ নাম: মো: ফজল বহুমান ঘৰ নং : 11 বয়স : 55 লিঙ্গ : মহিলা	GML0007798 ফটো উপলব্ধ	53 নাম : জাকিৰ হুছেন পিতাৰ নাম: ফজল হক ঘৰ নং : 11 বয়স : 36 লিঙ্গ : পুৰুষ	GML0007800 ফটো উপলব্ধ	54 নাম : খুদিজা বেগম স্বামীৰ নাম: জাকিৰ হুছেন ঘৰ নং : 11 বয়স : 31 লিঙ্গ : মহিলা	GML0496117 ফটো উপলব্ধ
55 নাম : গোলাপী খাতুন পিতাৰ নাম: ফজল বহুমান ঘৰ নং : 11 বয়স : 27 লিঙ্গ : মহিলা	GML0495630 ফটো উপলব্ধ	56 নাম : ময়নালা হক পিতাৰ নাম: ফজল বহুমান ঘৰ নং : 11 বয়স : 25 লিঙ্গ : পুৰুষ	GML1567106 ফটো উপলব্ধ	# 57 নাম : ছফিকুল খান পিতাৰ নাম: ইদ্রিছ খান ঘৰ নং : 19 বয়স : 23 লিঙ্গ : পুৰুষ	GML8264962 ফটো উপলব্ধ
58 নাম : আলী হুছেইন পিতাৰ নাম: মামিন ঘৰ নং : 12 বয়স : 61 লিঙ্গ : পুৰুষ	GML0007801 ফটো উপলব্ধ	# 59 নাম : মমতাজ বেগম স্বামীৰ নাম: আলী হুছেইন ঘৰ নং : 12 বয়স : 54 লিঙ্গ : মহিলা	GML0007802 ফটো উপলব্ধ	60 নাম : মুছলিম উদ্দিন পিতাৰ নাম: আলী হুছেইন ঘৰ নং : 12 বয়স : 34 লিঙ্গ : পুৰুষ	GML0007803 ফটো উপলব্ধ



61 নাম : মজাহিত আলী পিতাৰ নাম: আলী হুছেইন ঘৰ নং : 12 বয়স : 21 লিঙ্গ : পুৰুষ	UGS0192401 ফটো উপলব্ধ	62 নাম : নূৰ জামাল পিতাৰ নাম: ফৰছেদ ঘৰ নং : 18 বয়স : 66 লিঙ্গ : পুৰুষ	GML0007804 ফটো উপলব্ধ	63 নাম : লালভানু খাতুন স্বামীৰ নাম: নূৰুত ঘৰ নং : 18 বয়স : 61 লিঙ্গ : মহিলা	GML0007805 ফটো উপলব্ধ
# 64 নাম : লাল মিয়া পিতাৰ নাম: নূৰজামাল ঘৰ নং : 18 বয়স : 38 লিঙ্গ : পুৰুষ	GML0007806 ফটো উপলব্ধ	65 নাম : হনিফা খাতুন স্বামীৰ নাম: লাল মিয়া ঘৰ নং : 18 বয়স : 37 লিঙ্গ : মহিলা	GML0007808 ফটো উপলব্ধ	66 নাম : মমতাজ বেগম স্বামীৰ নাম: সোল তান আলী ঘৰ নং : 18 বয়স : 33 লিঙ্গ : মহিলা	GML0007809 ফটো উপলব্ধ
# 67 নাম : ছিদ্দিক আলী পিতাৰ নাম: নূৰজামাল ঘৰ নং : 18 বয়স : 32 লিঙ্গ : পুৰুষ	GML2252133 ফটো উপলব্ধ	# 68 নাম : মোঃ সুলতান আলী পিতাৰ নাম: নূৰজামাল ঘৰ নং : 18 বয়স : 31 লিঙ্গ : পুৰুষ	GML2252177 ফটো উপলব্ধ	69 নাম : সুজন আলী পিতাৰ নাম: নূৰজামাল ঘৰ নং : 14 বয়স : 25 লিঙ্গ : পুৰুষ	GML8250920 ফটো উপলব্ধ
70 নাম : ছানিয়াৰা বেগম স্বামীৰ নাম: সুজন আলী ঘৰ নং : 14 বয়স : 23 লিঙ্গ : মহিলা	UGS0037093 ফটো উপলব্ধ	R2 71 নাম : গীতিকা সৰকাৰ পিতাৰ নাম: মুইনা সৰকাৰ ঘৰ নং : 14 বয়স : 23 লিঙ্গ : মহিলা	UGS0082271 ফটো উপলব্ধ	# 72 নাম : শাহালমু খান পিতাৰ নাম: ইদ্রিছ খান ঘৰ নং : 19 বয়স : 22 লিঙ্গ : পুৰুষ	GML8281826 ফটো উপলব্ধ
73 নাম : আব্দুল খালেক পিতাৰ নাম: ফৰছেদ ঘৰ নং : 15 বয়স : 62 লিঙ্গ : পুৰুষ	GML0007810 ফটো উপলব্ধ	74 নাম : সমেলা খাতুন স্বামীৰ নাম: আঃ খালেক ঘৰ নং : 15 বয়স : 56 লিঙ্গ : মহিলা	GML0007811 ফটো উপলব্ধ	75 নাম : মহম্মাদ আলী পিতাৰ নাম: আব্দুল খালেক ঘৰ নং : 15 বয়স : 33 লিঙ্গ : পুৰুষ	GML0065169 ফটো উপলব্ধ
# 76 নাম : বনিয়া খাতুন স্বামীৰ নাম: মহম্মাদ আলী ঘৰ নং : 15 বয়স : 23 লিঙ্গ : মহিলা	GML0664144 ফটো উপলব্ধ	77 নাম : আমিনুল ইছলাম পিতাৰ নাম: আব্দুল খালেক ঘৰ নং : 15 বয়স : 19 লিঙ্গ : পুৰুষ	UGS0147082 ফটো উপলব্ধ	78 নাম : ছানিয়া বেগম স্বামীৰ নাম: শেৰ আলী ঘৰ নং : 15 বয়স : 19 লিঙ্গ : মহিলা	UGS0157867 ফটো উপলব্ধ
79 নাম : মমিৰণ বেগম স্বামীৰ নাম: মজিত আলী ঘৰ নং : 16 বয়স : 61 লিঙ্গ : মহিলা	GML0007813 ফটো উপলব্ধ	80 নাম : কদম আলী পিতাৰ নাম: মজিত আলী ঘৰ নং : 16 বয়স : 35 লিঙ্গ : পুৰুষ	GML0007814 ফটো উপলব্ধ	81 নাম : আজমত আলী পিতাৰ নাম: মজিত আলী ঘৰ নং : 16 বয়স : 35 লিঙ্গ : পুৰুষ	GML0007815 ফটো উপলব্ধ
82 নাম : আফছেৰ আলী পিতাৰ নাম: মজিত আলী ঘৰ নং : 16 বয়স : 32 লিঙ্গ : পুৰুষ	GML0007816 ফটো উপলব্ধ	83 নাম : আইছা খাতুন স্বামীৰ নাম: কদম আলী ঘৰ নং : 16 বয়স : 29 লিঙ্গ : মহিলা	GML0665216 ফটো উপলব্ধ	84 নাম : বকীয়া খাতুন স্বামীৰ নাম: আজমত আলী ঘৰ নং : 16 বয়স : 27 লিঙ্গ : মহিলা	GML0349837 ফটো উপলব্ধ
85 নাম : শাহানাছ খাতুন স্বামীৰ নাম: আফছেৰ আলী ঘৰ নং : 16 বয়স : 20 লিঙ্গ : মহিলা	UGS0185785 ফটো উপলব্ধ	R 86 নাম : শাহানাজ খাতুন স্বামীৰ নাম: আফছেৰ আলী ঘৰ নং : 16 বয়স : 19 লিঙ্গ : মহিলা	UGS0163337 ফটো উপলব্ধ	87 নাম : মানিকজান স্বামীৰ নাম: জিয়াৰত খান ঘৰ নং : 19 বয়স : 81 লিঙ্গ : মহিলা	GML0007817 ফটো উপলব্ধ
88 নাম : ওমৰ খান পিতাৰ নাম: জিয়াৰত খান ঘৰ নং : 19 বয়স : 62 লিঙ্গ : পুৰুষ	GML0007818 ফটো উপলব্ধ	89 নাম : আছিবন খাতুন স্বামীৰ নাম: ওমৰ খান ঘৰ নং : 19 বয়স : 53 লিঙ্গ : মহিলা	GML0007819 ফটো উপলব্ধ	90 নাম : আছলত খান পিতাৰ নাম: ওমৰ খান ঘৰ নং : 19 বয়স : 41 লিঙ্গ : পুৰুষ	GML0007820 ফটো উপলব্ধ



91 নাম : আব্বাছ খান পিতাৰ নাম: ওমৰ খান ঘৰ নং : ১৭ বয়স : 38 লিঙ্গ : পুৰুষ	GML0007821 ফটো উপলব্ধ	# 92 নাম : মঞ্জিলা খাতুন স্বামীৰ নাম: আছলিত খান ঘৰ নং : ১৭ বয়স : 31 লিঙ্গ : মহিলা	GML0007822 ফটো উপলব্ধ	93 নাম : আক্কাছ আলী খান পিতাৰ নাম: ওমৰ আলী খান ঘৰ নং : ১৭ বয়স : 30 লিঙ্গ : পুৰুষ	GML2252188 ফটো উপলব্ধ
94 নাম : আনোৱাৰ হুছেইন খান পিতাৰ নাম: ওমৰ খান ঘৰ নং : ১৭ বয়স : 29 লিঙ্গ : পুৰুষ	GML0354076 ফটো উপলব্ধ	95 নাম : আমিৰ খান পিতাৰ নাম: ওমৰ খান ঘৰ নং : ১৭ বয়স : 28 লিঙ্গ : পুৰুষ	GML0353896 ফটো উপলব্ধ	96 নাম : ময়নাৰ খান পিতাৰ নাম: ওমৰ খান ঘৰ নং : ১৭ বয়স : 26 লিঙ্গ : পুৰুষ	GML0471474 ফটো উপলব্ধ
97 নাম : ৰমিছা খাতুন স্বামীৰ নাম: আক্কাছ আলী খান ঘৰ নং : ১৭ বয়স : 24 লিঙ্গ : মহিলা	GML1324706 ফটো উপলব্ধ	98 নাম : চাইনা খাতুন স্বামীৰ নাম: আমিৰ খান ঘৰ নং : 17 বয়স : 24 লিঙ্গ : মহিলা	GML8250946 ফটো উপলব্ধ	99 নাম : জয়নাৰ খান পিতাৰ নাম: ওমৰ খান ঘৰ নং : 17 বয়স : 22 লিঙ্গ : পুৰুষ	GML8281800 ফটো উপলব্ধ
# 100 নাম : ফে.দুছ খান পিতাৰ নাম: ওমৰ খান ঘৰ নং : 17 বয়স : 19 লিঙ্গ : পুৰুষ	UGS0153338 ফটো উপলব্ধ	101 নাম : ইলিজা খাতুন স্বামীৰ নাম: মঞ্জিলা খান ঘৰ নং : 17 ক বয়স : 24 লিঙ্গ : মহিলা	GML0665331 ফটো উপলব্ধ	102 নাম : মিনাৰা খাতুন স্বামীৰ নাম: ছাফিকুল ঘৰ নং : ১৭ ক বয়স : 23 লিঙ্গ : মহিলা	GML0665190 ফটো উপলব্ধ
103 নাম : মঞ্জিলা খান পিতাৰ নাম: ইদ্রিছ খান ঘৰ নং : ১৭ ক বয়স : 29 লিঙ্গ : পুৰুষ	GML0087007 ফটো উপলব্ধ	104 নাম : ইঞ্জা আলী খান পিতাৰ নাম: ইদ্রিছ খান ঘৰ নং : ১৭ ক বয়স : 25 লিঙ্গ : পুৰুষ	GML0390781 ফটো উপলব্ধ	# 105 নাম : জেছমিনা খানম মাতৃৰ নাম: শাহানাছ ৰহমতুল্লা ঘৰ নং : 17 খ বয়স : 22 লিঙ্গ : মহিলা	UGS0174201 ফটো উপলব্ধ
106 নাম : শ্বাকিব খান মাতৃৰ নাম: শাহানাছ ৰহমতুল্লা ঘৰ নং : 17 খ বয়স : 19 লিঙ্গ : পুৰুষ	UGS0174227 ফটো উপলব্ধ	107 নাম : ইদ্রিছ খান পিতাৰ নাম: জিয়াৰত খান ঘৰ নং : ১৭ ক বয়স : 53 লিঙ্গ : পুৰুষ	GML0007823 ফটো উপলব্ধ	108 নাম : মাজেদা খাতুন স্বামীৰ নাম: ইদ্রিছ ঘৰ নং : ১৭ ক বয়স : 49 লিঙ্গ : মহিলা	GML0007824 ফটো উপলব্ধ
109 নাম : ইনাৰা খাতুন স্বামীৰ নাম: ইদ্রিছ ঘৰ নং : ১৭ ক বয়স : 46 লিঙ্গ : মহিলা	GML0007825 ফটো উপলব্ধ	# 110 নাম : শাহানাছ ৰহমতুল্লা স্বামীৰ নাম: জুলমত খান ঘৰ নং : ১৭ খ বয়স : 45 লিঙ্গ : মহিলা	GML0007826 ফটো উপলব্ধ	D 111 নাম : খাইবুল হুছেইন পিতাৰ নাম: বৰান্দি ঘৰ নং : ১৮ বয়স : 66 লিঙ্গ : পুৰুষ	GML0007827 ফটো উপলব্ধ
112 নাম : বিমলা খাতুন স্বামীৰ নাম: খাইবুল হুছেইন ঘৰ নং : ১৮ বয়স : 56 লিঙ্গ : মহিলা	GML0007828 ফটো উপলব্ধ	113 নাম : জহৰুল হুছেইন পিতাৰ নাম: খাইবুল হুছেইন ঘৰ নং : ১৮ বয়স : 38 লিঙ্গ : পুৰুষ	GML0007830 ফটো উপলব্ধ	E 114 নাম : ছাবাতন নেছা স্বামীৰ নাম: জহৰুল হুছেইন ঘৰ নং : ১৮ বয়স : 35 লিঙ্গ : মহিলা	GML0007832 ফটো উপলব্ধ
115 নাম : লাইলী বেগম পিতাৰ নাম: খাইবুল হুছেইন ঘৰ নং : ১৮ বয়স : 35 লিঙ্গ : মহিলা	GML0007831 ফটো উপলব্ধ	116 নাম : মুছাৰফ আলী পিতাৰ নাম: খাইবুল হুছেইন ঘৰ নং : ১৮ বয়স : 31 লিঙ্গ : পুৰুষ	GML1439049 ফটো উপলব্ধ	117 নাম : মৰ্জিনা পাৰবিন স্বামীৰ নাম: মোশাৰফ আলী ঘৰ নং : ১৮ বয়স : 25 লিঙ্গ : মহিলা	GML0390864 ফটো উপলব্ধ
118 নাম : আক্কেল আলী পিতাৰ নাম: খাইবুল হুছেইন ঘৰ নং : ১৮ বয়স : 25 লিঙ্গ : পুৰুষ	GML0391011 ফটো উপলব্ধ	119 নাম : জহৰুল খান পিতাৰ নাম: ইমান আলী খান ঘৰ নং : 18 ক বয়স : 41 লিঙ্গ : পুৰুষ	GML0007829 ফটো উপলব্ধ	120 নাম : ৰেজিয়া খাতুন স্বামীৰ নাম: জহৰুল খান ঘৰ নং : 18 ক বয়স : 37 লিঙ্গ : মহিলা	GML0007833 ফটো উপলব্ধ



D 121 নাম : কিতাপ আলী পিতাৰ নাম: দবু ঘৰ নং : ১৯ বয়স : 76 লিঙ্গ : পুৰুষ	GML0007835 ফটো উপলব্ধ	122 নাম : জমিৰন নেছা স্বামীৰ নাম: কিতাপ আলী ঘৰ নং : ১৯ বয়স : 59 লিঙ্গ : মহিলা	GML0007836 ফটো উপলব্ধ	D 123 নাম : কদভান নেছা স্বামীৰ নাম: কিতাপ আলী ঘৰ নং : ১৯ বয়স : 56 লিঙ্গ : মহিলা	GML0007837 ফটো উপলব্ধ
124 নাম : কাদেৰ খান পিতাৰ নাম: কিতাপ আলী ঘৰ নং : ১৯ বয়স : 38 লিঙ্গ : পুৰুষ	GML0007838 ফটো উপলব্ধ	125 নাম : ছাইদুৰ খান পিতাৰ নাম: কিতাপ আলী ঘৰ নং : ১৯ বয়স : 35 লিঙ্গ : পুৰুষ	GML1439050 ফটো উপলব্ধ	# 126 নাম : মেহেৰ জান নেছা স্বামীৰ নাম: ছাইদুৰ খান ঘৰ নং : ১৯ বয়স : 32 লিঙ্গ : মহিলা	GML0104828 ফটো উপলব্ধ
# 127 নাম : আনোৱাৰা খাতুন স্বামীৰ নাম: কাদেৰ খান ঘৰ নং : ১৯ বয়স : 35 লিঙ্গ : মহিলা	GML0105007 ফটো উপলব্ধ	# 128 নাম : মানিক খান পিতাৰ নাম: কিতাপ আলী ঘৰ নং : ১৯ বয়স : 30 লিঙ্গ : পুৰুষ	GML0105387 ফটো উপলব্ধ	129 নাম : ছাবেদ আলী পিতাৰ নাম: জনাব ঘৰ নং : ২০ বয়স : 67 লিঙ্গ : পুৰুষ	GML0007839 ফটো উপলব্ধ
D 130 নাম : আলফাতন নেছা স্বামীৰ নাম: ছাবেদ আলী ঘৰ নং : ২০ বয়স : 57 লিঙ্গ : মহিলা	GML0007840 ফটো উপলব্ধ	131 নাম : হাছেন আলী পিতাৰ নাম: ছাবেদ আলী ঘৰ নং : ২০ বয়স : 36 লিঙ্গ : পুৰুষ	GML0007841 ফটো উপলব্ধ	132 নাম : জালাল উদ্দিন পিতাৰ নাম: ছাবেদ আলী ঘৰ নং : ২০ বয়স : 35 লিঙ্গ : পুৰুষ	GML0007842 ফটো উপলব্ধ
# 133 নাম : মমতাজ বেগম স্বামীৰ নাম: হাছেন আলী ঘৰ নং : ২০ বয়স : 35 লিঙ্গ : মহিলা	GML0366625 ফটো উপলব্ধ	134 নাম : ছাহেৰা খাতুন স্বামীৰ নাম: জালাল উদ্দিন ঘৰ নং : ২০ বয়স : 28 লিঙ্গ : মহিলা	GML0495663 ফটো উপলব্ধ	135 নাম : মায়নদ্দিন আলী পিতাৰ নাম: জয়নাল আবেদিন ঘৰ নং : 20 বয়স : 22 লিঙ্গ : পুৰুষ	UGS0090779 ফটো উপলব্ধ
136 নাম : জয়নাল আবেদিন পিতাৰ নাম: ছাবেদ আলী ঘৰ নং : ২০ক বয়স : 45 লিঙ্গ : পুৰুষ	GML0007843 ফটো উপলব্ধ	137 নাম : ফাতেমা খাতুন স্বামীৰ নাম: জয়নাল আবেদিন ঘৰ নং : ২০ক বয়স : 43 লিঙ্গ : মহিলা	GML0007844 ফটো উপলব্ধ	138 নাম : ৰংবাহাৰ বেগম স্বামীৰ নাম: আমজাদ ঘৰ নং : ২১ বয়স : 50 লিঙ্গ : মহিলা	GML0007846 ফটো উপলব্ধ
139 নাম : ৰবিয়াল খান পিতাৰ নাম: আমজাদ খান ঘৰ নং : 21 বয়স : 23 লিঙ্গ : পুৰুষ	UGS0035949 ফটো উপলব্ধ	D 140 নাম : আদৰজান বেওৱা স্বামীৰ নাম: বাছেৰ ঘৰ নং : ২২ বয়স : 100 লিঙ্গ : মহিলা	GML0007847 ফটো উপলব্ধ	D 141 নাম : হালিমন বেওৱা স্বামীৰ নাম: মংগলা ঘৰ নং : ২২ বয়স : 75 লিঙ্গ : মহিলা	GML0007848 ফটো উপলব্ধ
142 নাম : মুনছেৰ আলী পিতাৰ নাম: মংলা ঘৰ নং : ২২ বয়স : 56 লিঙ্গ : পুৰুষ	GML0007850 ফটো উপলব্ধ	# 143 নাম : জমছেৰ আলী পিতাৰ নাম: মংলা ঘৰ নং : ২২ বয়স : 55 লিঙ্গ : পুৰুষ	GML0007851 ফটো উপলব্ধ	144 নাম : হানিফ আলী পিতাৰ নাম: মংলা মিয়া ঘৰ নং : ২২ বয়স : 49 লিঙ্গ : পুৰুষ	GML0007852 ফটো উপলব্ধ
145 নাম : কুহিনুৰ বেগম স্বামীৰ নাম: হানিফ আলী ঘৰ নং : ২২ বয়স : 39 লিঙ্গ : মহিলা	GML0007853 ফটো উপলব্ধ	146 নাম : কদভান স্বামীৰ নাম: মুনছেৰ আলী ঘৰ নং : ২২ বয়স : 38 লিঙ্গ : মহিলা	GML0007854 ফটো উপলব্ধ	# 147 নাম : আবিদা বেগম স্বামীৰ নাম: জমসেৰ আলী ঘৰ নং : ২২ বয়স : 36 লিঙ্গ : মহিলা	GML0007855 ফটো উপলব্ধ
148 নাম : আব্দুল ফাৰুক পিতাৰ নাম: মুনছেৰ আলী ঘৰ নং : ২২ বয়স : 25 লিঙ্গ : পুৰুষ	UGS0022574 ফটো উপলব্ধ	149 নাম : জৰিনা খাতুন পিতাৰ নাম: হানিফ আলী ঘৰ নং : ২২ বয়স : 21 লিঙ্গ : মহিলা	UGS0091041 ফটো উপলব্ধ	D 150 নাম : জামিৰণ নেছা স্বামীৰ নাম: ছিৰাজ ঘৰ নং : ২৫ক বয়স : 55 লিঙ্গ : মহিলা	GML1435309 ফটো উপলব্ধ



151	GML0007862	ফটো উপলব্ধ	152	GML0007863	ফটো উপলব্ধ	153	GML0007864	ফটো উপলব্ধ
নাম : আহাদ আলী পিতাৰ নাম: হাজাৰী বেপাৰী ঘৰ নং : ২৬ বয়স : 62 লিঙ্গ : পুৰুষ			নাম : সাবজান নেছা স্বামীৰ নাম: আহাদ আলী ঘৰ নং : ২৬ বয়স : 57 লিঙ্গ : মহিলা			নাম : মোঃ ইউছুপ আলী পিতাৰ নাম: মোঃ হাজাৰী বেপাৰী ঘৰ নং : ২৬ বয়স : 49 লিঙ্গ : পুৰুষ		
# 154	GML0007865	ফটো উপলব্ধ	155	GML0007867	ফটো উপলব্ধ	156	GML0007869	ফটো উপলব্ধ
নাম : মালেকা খাতুন স্বামীৰ নাম: হানিফ আলী ঘৰ নং : ২৬ বয়স : 48 লিঙ্গ : মহিলা			নাম : মমতাজ বেগম স্বামীৰ নাম: ইউছুপ আলী ঘৰ নং : ২৬ বয়স : 41 লিঙ্গ : মহিলা			নাম : বহিমা খাতুন স্বামীৰ নাম: ছাহাদত আলী ঘৰ নং : ২৬ বয়স : 37 লিঙ্গ : মহিলা		
157	GML0007870	ফটো উপলব্ধ	158	GML0007871	ফটো উপলব্ধ	159	GML0007872	ফটো উপলব্ধ
নাম : ছাহাদত আলী পিতাৰ নাম: আহাদ আলী ঘৰ নং : ২৬ বয়স : 36 লিঙ্গ : পুৰুষ			নাম : মজিবৰ আলী পিতাৰ নাম: আহাদ আলী ঘৰ নং : ২৬ বয়স : 34 লিঙ্গ : পুৰুষ			নাম : জয়নাল আবদিন পিতাৰ নাম: আহাদ আলী ঘৰ নং : ২৬ বয়স : 33 লিঙ্গ : পুৰুষ		
160	GML0162388	ফটো উপলব্ধ	161	GML1566280	ফটো উপলব্ধ	162	GML1567213	ফটো উপলব্ধ
নাম : মহিমা খাতুন স্বামীৰ নাম: মমিনুৰ ইছলাম ঘৰ নং : ২৬ বয়স : 29 লিঙ্গ : মহিলা			নাম : হাফিজুৰ ব্ৰহ্মান পিতাৰ নাম: হানিফ আলী ঘৰ নং : ২৬ বয়স : 28 লিঙ্গ : পুৰুষ			নাম : শাহজাহান আলী পিতাৰ নাম: আহাদ আলী ঘৰ নং : ২৬ বয়স : 28 লিঙ্গ : পুৰুষ		
163	GML1324540	ফটো উপলব্ধ	164	GML1368174	ফটো উপলব্ধ	165	UGS0178038	ফটো উপলব্ধ
নাম : আমিনা খাতুন মাতৃৰ নাম: মালেকা বেওৱা ঘৰ নং : ২৬ বয়স : 26 লিঙ্গ : মহিলা			নাম : ছাইদল ইছলাম পিতাৰ নাম: আহাদ আলী ঘৰ নং : ২৬ বয়স : 25 লিঙ্গ : পুৰুষ			নাম : মনোৱাৰা খাতুন স্বামীৰ নাম: আয়ব আলী ঘৰ নং : 26 ক বয়স : 23 লিঙ্গ : মহিলা		
166	UGS0177881	ফটো উপলব্ধ	167	GML0386896	ফটো উপলব্ধ	168	GML0391102	ফটো উপলব্ধ
নাম : নায়েব আলী পিতাৰ নাম: আজগৰ বেপাৰী ঘৰ নং : 26ক বয়স : 21 লিঙ্গ : পুৰুষ			নাম : শ্ৰিফ উদ্দিন পিতাৰ নাম: আজগৰ বেপাৰী ঘৰ নং : ২৬ক বয়স : 27 লিঙ্গ : পুৰুষ			নাম : আয়ব আলী পিতাৰ নাম: আজগৰ বেপাৰী ঘৰ নং : ২৬ক বয়স : 25 লিঙ্গ : পুৰুষ		
169	UGS0090738	ফটো উপলব্ধ	170	GML0007868	ফটো উপলব্ধ	171	GML0007875	ফটো উপলব্ধ
নাম : আব্দুল লতিফ পিতাৰ নাম: আব্দুল হামিদ ঘৰ নং : 26 খ বয়স : 20 লিঙ্গ : পুৰুষ			নাম : মনোৱাৰা খাতুন স্বামীৰ নাম: হানিফ আলী ঘৰ নং : ২৬খ বয়স : 38 লিঙ্গ : মহিলা			নাম : মঃ আব্দুল চাত্তাৰ পিতাৰ নাম: জিমু ঘৰ নং : ২৬খ বয়স : 75 লিঙ্গ : পুৰুষ		
172	GML0007876	ফটো উপলব্ধ	173	GML0007873	ফটো উপলব্ধ	174	GML0007874	ফটো উপলব্ধ
নাম : হাবাবিবি স্বামীৰ নাম: মঃ আব্দুল চাত্তাৰ ঘৰ নং : ২৬খ বয়স : 70 লিঙ্গ : মহিলা			নাম : আজগৰ বেপাৰী পিতাৰ নাম: হাজাৰী ঘৰ নং : ২৬খ বয়স : 60 লিঙ্গ : পুৰুষ			নাম : সমেলা খাতুন স্বামীৰ নাম: আজগৰ ঘৰ নং : ২৬খ বয়স : 54 লিঙ্গ : মহিলা		
175	GML0007877	ফটো উপলব্ধ	176	GML0007878	ফটো উপলব্ধ	177	GML0007879	ফটো উপলব্ধ
নাম : আব্দুল হামিদ পিতাৰ নাম: আব্দুল চাত্তাৰ ঘৰ নং : ২৬খ বয়স : 53 লিঙ্গ : পুৰুষ			নাম : মমিনুৰ ইছলাম পিতাৰ নাম: মঃ আব্দুল চাত্তাৰ ঘৰ নং : ২৬খ বয়স : 39 লিঙ্গ : পুৰুষ			নাম : আমেলা বেগম স্বামীৰ নাম: আব্দুল হামিদ ঘৰ নং : ২৬খ বয়স : 35 লিঙ্গ : মহিলা		
#2 178	GML0007880	ফটো উপলব্ধ	D 179	GML0007881	ফটো উপলব্ধ	180	GML0007882	ফটো উপলব্ধ
নাম : হালিম আলী পিতাৰ নাম: মিয়াচান ঘৰ নং : ২৭ বয়স : 71 লিঙ্গ : পুৰুষ			নাম : হনপা খাতুন স্বামীৰ নাম: হালিম ঘৰ নং : ২৭ বয়স : 57 লিঙ্গ : মহিলা			নাম : মহম্মদ পালান আলী পিতাৰ নাম: হালিম আলী ঘৰ নং : ২৭ বয়স : 38 লিঙ্গ : পুৰুষ		



181 নাম : হজৰত আলী পিতাৰ নাম: হালিম আলী ঘৰ নং : ২৭ বয়স : 33 লিঙ্গ : পুৰুষ	GML0007883 ফটো উপলব্ধ	182 নাম : বেহেনা আকতাৰ স্বামীৰ নাম: মো .পলান আলী ঘৰ নং : ২৭ বয়স : 31 লিঙ্গ : মহিলা	GML0007884 ফটো উপলব্ধ	183 নাম : আসৰফ আলী পিতাৰ নাম: হালিম আলী ঘৰ নং : ২৭ বয়স : 30 লিঙ্গ : পুৰুষ	GML0007885 ফটো উপলব্ধ
184 নাম : ছালামত মিঞা পিতাৰ নাম: মিয়াচান ঘৰ নং : ২৮ বয়স : 52 লিঙ্গ : পুৰুষ	GML0007886 ফটো উপলব্ধ	185 নাম : খুদজা বেগম স্বামীৰ নাম: ছালামত মিঞা ঘৰ নং : ২৮ বয়স : 42 লিঙ্গ : মহিলা	GML0007887 ফটো উপলব্ধ	186 নাম : আব্দুল কালাম পিতাৰ নাম: হবিবৰ বহমান ঘৰ নং : 28 গ বয়স : 23 লিঙ্গ : পুৰুষ	UGS0159566 ফটো উপলব্ধ
187 নাম : ছুৰত আলী পিতাৰ নাম: আলম আলী ঘৰ নং : 28 খ বয়স : 21 লিঙ্গ : পুৰুষ	UGS0144824 ফটো উপলব্ধ	188 নাম : আলম আলী পিতাৰ নাম: মিয়াচান ঘৰ নং : ২৮খ বয়স : 68 লিঙ্গ : পুৰুষ	GML0007890 ফটো উপলব্ধ	189 নাম : হুছেইন মিয়া পিতাৰ নাম: মিয়াচান ঘৰ নং : ২৮ক বয়স : 47 লিঙ্গ : পুৰুষ	GML0007888 ফটো উপলব্ধ
190 নাম : হবিবৰ বহমান পিতাৰ নাম: আব্দুল মালেক ঘৰ নং : ২৮গ বয়স : 46 লিঙ্গ : পুৰুষ	GML0007893 ফটো উপলব্ধ	# 191 নাম : ফুলেছা খাতুন স্বামীৰ নাম: হুছেইন মিয়া ঘৰ নং : ২৮ক বয়স : 39 লিঙ্গ : মহিলা	GML0007889 ফটো উপলব্ধ	192 নাম : আবেদা বেগম স্বামীৰ নাম: হবিবৰ বহমান ঘৰ নং : ২৮গ বয়স : 38 লিঙ্গ : মহিলা	GML0007894 ফটো উপলব্ধ
193 নাম : আয় ভানু খাতুন স্বামীৰ নাম: ইমান আলী ঘৰ নং : ২৮খ বয়স : 33 লিঙ্গ : মহিলা	GML0007892 ফটো উপলব্ধ	194 নাম : মিৰা দেবী শৰ্মা স্বামীৰ নাম: চিঞ পৰাজুলি ঘৰ নং : 29 বয়স : 45 লিঙ্গ : মহিলা	UGS0079202 ফটো উপলব্ধ	195 নাম : তৰিপ আলী পিতাৰ নাম: আহিমুদ্দিন ঘৰ নং : ৩১ বয়স : 64 লিঙ্গ : পুৰুষ	GML0007895 ফটো উপলব্ধ
196 নাম : আহেলা খাতুন স্বামীৰ নাম: তৰিপ আলী ঘৰ নং : ৩১ বয়স : 36 লিঙ্গ : মহিলা	GML0007899 ফটো উপলব্ধ	197 নাম : ময়নাল হক পিতাৰ নাম: তৰিপ আলী ঘৰ নং : ৩১ বয়স : 33 লিঙ্গ : পুৰুষ	GML0007900 ফটো উপলব্ধ	198 নাম : আয়নাল হক পিতাৰ নাম: তৰিফ উদ্দিন আলী ঘৰ নং : ৩১ বয়স : 30 লিঙ্গ : পুৰুষ	GML0007902 ফটো উপলব্ধ
199 নাম : বাকিবুল ইছলাম পিতাৰ নাম: তৰিপ আলী ঘৰ নং : ৩১ বয়স : 27 লিঙ্গ : পুৰুষ	GML0471680 ফটো উপলব্ধ	200 নাম : সাজিনা খাতুন স্বামীৰ নাম: ময়নাল হক ঘৰ নং : ৩১ বয়স : 26 লিঙ্গ : মহিলা	GML0495614 ফটো উপলব্ধ	201 নাম : মহিবুল আলী পিতাৰ নাম: তৰিপ আলী ঘৰ নং : 31 বয়স : 21 লিঙ্গ : পুৰুষ	GML8281842 ফটো উপলব্ধ
202 নাম : ছামাদ আলী পিতাৰ নাম: তৰিপ আলী ঘৰ নং : 31 ক বয়স : 40 লিঙ্গ : পুৰুষ	GML0007896 ফটো উপলব্ধ	203 নাম : নূৰ ভানু খাতুন স্বামীৰ নাম: ছামাদ আলী ঘৰ নং : 31 ক বয়স : 34 লিঙ্গ : মহিলা	GML0007901 ফটো উপলব্ধ	204 নাম : শাহজামাল আলী পিতাৰ নাম: তৰিপ আলী ঘৰ নং : 31 খ বয়স : 39 লিঙ্গ : পুৰুষ	GML0007897 ফটো উপলব্ধ
205 নাম : শাহিদা খাতুন স্বামীৰ নাম: শাহজামাল আলী ঘৰ নং : 31 খ বয়স : 24 লিঙ্গ : মহিলা	GML0664185 ফটো উপলব্ধ	206 নাম : মলফুত খান পিতাৰ নাম: দুদু খান ঘৰ নং : ৩২ বয়স : 70 লিঙ্গ : পুৰুষ	GML0007903 ফটো উপলব্ধ	207 নাম : ফালানি খাতুন স্বামীৰ নাম: মলফুত ঘৰ নং : ৩২ বয়স : 60 লিঙ্গ : মহিলা	GML0007904 ফটো উপলব্ধ
208 নাম : বেজ্জাক খান পিতাৰ নাম: মলফুত ঘৰ নং : ৩২ বয়স : 45 লিঙ্গ : পুৰুষ	GML0007905 ফটো উপলব্ধ	209 নাম : ফৰিদা খাতুন স্বামীৰ নাম: বেজ্জাক আলী ঘৰ নং : ৩২ বয়স : 42 লিঙ্গ : মহিলা	GML0007907 ফটো উপলব্ধ	210 নাম : ইছমাইল খান পিতাৰ নাম: মলফুত খান ঘৰ নং : ৩২ বয়স : 33 লিঙ্গ : পুৰুষ	GML0007908 ফটো উপলব্ধ



211 নাম : ইব্রাহিম খান পিতাৰ নাম: মলফুত খান ঘৰ নং : ৩২ বয়স : 31 লিঙ্গ : পুৰুষ	GML0401646 ফটো উপলব্ধ	212 নাম : হাজেৰা খাতুন পিতাৰ নাম: মলফুত খান ঘৰ নং : ৩২ বয়স : 27 লিঙ্গ : মহিলা	GML0204800 ফটো উপলব্ধ	213 নাম : ফজল খান পিতাৰ নাম: বেজাক খান ঘৰ নং : ৩২ বয়স : 25 লিঙ্গ : পুৰুষ	GML1324508 ফটো উপলব্ধ
# 214 নাম : চাইনা খাতুন স্বামীৰ নাম: ইব্রাহিম খান ঘৰ নং : 32 বয়স : 24 লিঙ্গ : মহিলা	GML1334077 ফটো উপলব্ধ	215 নাম : শহিদুল খান পিতাৰ নাম: বেজাক খান ঘৰ নং : 32 বয়স : 19 লিঙ্গ : পুৰুষ	UGS0149427 ফটো উপলব্ধ	216 নাম : জৰিফ আলী পিতাৰ নাম: আছিমুদ্দিন ঘৰ নং : ৩৫ বয়স : 66 লিঙ্গ : পুৰুষ	GML0007909 ফটো উপলব্ধ
217 নাম : আমেলা খাতুন স্বামীৰ নাম: জৰিফ আলী ঘৰ নং : ৩৫ বয়স : 59 লিঙ্গ : মহিলা	GML0007911 ফটো উপলব্ধ	218 নাম : জেলেখা খাতুন পিতাৰ নাম: জৰিফ আলী ঘৰ নং : ৩৫ বয়স : 35 লিঙ্গ : মহিলা	GML0205104 ফটো উপলব্ধ	# 219 নাম : সংগীতা তালুকদাৰ পিতাৰ নাম: প্ৰবিন তালুকদাৰ ঘৰ নং : ২০৫ বয়স : 22 লিঙ্গ : মহিলা	UGS0090324 ফটো উপলব্ধ
# 220 নাম : আলকেছ আলী পিতাৰ নাম: শৰীফ আলী ঘৰ নং : 35 গ বয়স : 24 লিঙ্গ : পুৰুষ	GML1321538 ফটো উপলব্ধ	# 221 নাম : তাজমিনা খানম স্বামীৰ নাম: আলকেছ আলী ঘৰ নং : 35 গ বয়স : 22 লিঙ্গ : মহিলা	UGS0090415 ফটো উপলব্ধ	222 নাম : শৰীফ আলী পিতাৰ নাম: আছিমুদ্দিন ঘৰ নং : 35 ক বয়স : 63 লিঙ্গ : পুৰুষ	GML0007910 ফটো উপলব্ধ
223 নাম : আমিৰন নেছা স্বামীৰ নাম: শৰীফ আলী ঘৰ নং : 35 ক বয়স : 59 লিঙ্গ : মহিলা	GML0007912 ফটো উপলব্ধ	# 224 নাম : আব্দুল ক্বালাম পিতাৰ নাম: শৰীফ আলী ঘৰ নং : 35 ক বয়স : 31 লিঙ্গ : পুৰুষ	GML0204859 ফটো উপলব্ধ	# 225 নাম : ইলিয়াচ আলী পিতাৰ নাম: শৰীফ আলী ঘৰ নং : 35 ক বয়স : 23 লিঙ্গ : পুৰুষ	GML8277394 ফটো উপলব্ধ
# 226 নাম : আব্দুল ছালাম পিতাৰ নাম: শৰীফ আলী ঘৰ নং : 35 খ বয়স : 38 লিঙ্গ : পুৰুষ	GML0007913 ফটো উপলব্ধ	# 227 নাম : মেহেৰন খাতুন স্বামীৰ নাম: আব্দুল ছালাম ঘৰ নং : 35 খ বয়স : 27 লিঙ্গ : মহিলা	GML1565530 ফটো উপলব্ধ	228 নাম : বঞ্জিতা দেবী স্বামীৰ নাম: কমল ঘিমিৰে ঘৰ নং : ৩৮ বয়স : 27 লিঙ্গ : মহিলা	GML1531417 ফটো উপলব্ধ
229 নাম : কৰিম আলী পিতাৰ নাম: আছিমুদ্দিন ঘৰ নং : ৩৯ বয়স : 59 লিঙ্গ : পুৰুষ	GML0007914 ফটো উপলব্ধ	230 নাম : জমেলা খাতুন স্বামীৰ নাম: কৰিম ঘৰ নং : ৩৯ বয়স : 53 লিঙ্গ : মহিলা	GML0007915 ফটো উপলব্ধ	E 231 নাম : জাহানাৰা খাতুন স্বামীৰ নাম: কৰিম ঘৰ নং : ৩৯ বয়স : 52 লিঙ্গ : মহিলা	GML0007916 ফটো উপলব্ধ
232 নাম : ছিৰাজ আলী পিতাৰ নাম: কৰিম আলী ঘৰ নং : ৩৯ বয়স : 26 লিঙ্গ : পুৰুষ	GML0494435 ফটো উপলব্ধ	233 নাম : আমিৰ হামজা পিতাৰ নাম: কৰিম আলী ঘৰ নং : ৩৯ বয়স : 25 লিঙ্গ : পুৰুষ	GML0494468 ফটো উপলব্ধ	234 নাম : ফুলমতী খাতুন স্বামীৰ নাম: আমিৰ হামজা ঘৰ নং : ৩৯ বয়স : 24 লিঙ্গ : মহিলা	GML0665174 ফটো উপলব্ধ
235 নাম : আকবৰ আলী পিতাৰ নাম: কৰিম আলী ঘৰ নং : ৩৯ বয়স : 24 লিঙ্গ : পুৰুষ	GML1343805 ফটো উপলব্ধ	D 236 নাম : ছলেমন নেছা স্বামীৰ নাম: বাহিম ঘৰ নং : ৪০ বয়স : 89 লিঙ্গ : মহিলা	GML0007917 ফটো উপলব্ধ	D 237 নাম : আঃ ছামাদ সেখ পিতাৰ নাম: বাহিম ঘৰ নং : ৪০ বয়স : 64 লিঙ্গ : পুৰুষ	GML0007918 ফটো উপলব্ধ
D 238 নাম : আছিয়া খাতুন স্বামীৰ নাম: আঃ ছামাদ ঘৰ নং : ৪০ বয়স : 59 লিঙ্গ : মহিলা	GML0007919 ফটো উপলব্ধ	239 নাম : ববিউল সেখ পিতাৰ নাম: আব্দুল ছামাদ সেখ ঘৰ নং : ৪০ বয়স : 45 লিঙ্গ : পুৰুষ	GML0007920 ফটো উপলব্ধ	240 নাম : মাজেদা বেগম স্বামীৰ নাম: ববিউল সেখ ঘৰ নং : ৪০ বয়স : 40 লিঙ্গ : মহিলা	GML0007921 ফটো উপলব্ধ



241 নাম : শফিকুল সেখ পিতাৰ নাম: আব্দুল ছামাদ সেখ ঘৰ নং : 80 বয়স : 40 লিঙ্গ : পুৰুষ	GML0007923 ফটো উপলব্ধ	242 নাম : আশাদুল সেখ পিতাৰ নাম: আব্দুল ছামাদ সেখ ঘৰ নং : 80 বয়স : 40 লিঙ্গ : পুৰুষ	GML0007922 ফটো উপলব্ধ	#2 243 নাম : বাবুল শেখ পিতাৰ নাম: আব্দুল ছামাদ শেখ ঘৰ নং : 80 বয়স : 28 লিঙ্গ : পুৰুষ	GML1568054 ফটো উপলব্ধ
244 নাম : কহিনুৰ খাতুন স্বামীৰ নাম: শফিকুল সেখ ঘৰ নং : 40 বয়স : 25 লিঙ্গ : মহিলা	UGS0031872 ফটো উপলব্ধ	# 245 নাম : জেছমিনা খাতুন স্বামীৰ নাম: বাবুল শেখ ঘৰ নং : 40 বয়স : 20 লিঙ্গ : মহিলা	UGS0090928 ফটো উপলব্ধ	246 নাম : আকবৰ আলী পিতাৰ নাম: হুছেইন ঘৰ নং : 81 বয়স : 66 লিঙ্গ : পুৰুষ	GML0007924 ফটো উপলব্ধ
D 247 নাম : বজিৰন নেছা স্বামীৰ নাম: আকবৰ ঘৰ নং : 81 বয়স : 56 লিঙ্গ : মহিলা	GML0007925 ফটো উপলব্ধ	# 248 নাম : বছিৰ আলী পিতাৰ নাম: আকবৰ আলী ঘৰ নং : 81 বয়স : 39 লিঙ্গ : পুৰুষ	GML0007926 ফটো উপলব্ধ	249 নাম : তালিমন নেছা স্বামীৰ নাম: বছিৰ আলী ঘৰ নং : 81 বয়স : 38 লিঙ্গ : মহিলা	GML0007927 ফটো উপলব্ধ
250 নাম : আৰমান আলী পিতাৰ নাম: আকবৰ আলী ঘৰ নং : 81 বয়স : 30 লিঙ্গ : পুৰুষ	GML1438864 ফটো উপলব্ধ	251 নাম : ছানিয়াৰা বেগম স্বামীৰ নাম: আৰমান আলী ঘৰ নং : 81 বয়স : 27 লিঙ্গ : মহিলা	GML0390724 ফটো উপলব্ধ	252 নাম : শাহিনুৰ খাতুন স্বামীৰ নাম: আসৰ উদ্দীন ঘৰ নং : 41 বয়স : 21 লিঙ্গ : মহিলা	GML8264947 ফটো উপলব্ধ
253 নাম : আছৰ উদ্দীন পিতাৰ নাম: আকবৰ আলী ঘৰ নং : 41 বয়স : 21 লিঙ্গ : পুৰুষ	GML8264954 ফটো উপলব্ধ	254 নাম : দিলবাৰ মিঞা পিতাৰ নাম: খলিল ঘৰ নং : 88 বয়স : 57 লিঙ্গ : পুৰুষ	GML0007928 ফটো উপলব্ধ	255 নাম : আমেলা খাতুন স্বামীৰ নাম: দিলবাৰ মিঞা ঘৰ নং : 88 বয়স : 52 লিঙ্গ : মহিলা	GML0007929 ফটো উপলব্ধ
256 নাম : আমিনুল ইছলাম পিতাৰ নাম: দিলবাৰ মিয়া ঘৰ নং : 88 বয়স : 33 লিঙ্গ : পুৰুষ	GML0007930 ফটো উপলব্ধ	# 257 নাম : বফিকুল ইছলাম পিতাৰ নাম: দিলবাৰ মিঞা ঘৰ নং : 88 বয়স : 32 লিঙ্গ : পুৰুষ	GML0420588 ফটো উপলব্ধ	E 258 নাম : বাহাদুৰ ফকিৰ পিতাৰ নাম: মনো ঘৰ নং : 88 বয়স : 96 লিঙ্গ : পুৰুষ	GML0007931 ফটো উপলব্ধ
259 নাম : আমিৰ হামজা পিতাৰ নাম: বাহাদুৰ ঘৰ নং : 88 বয়স : 67 লিঙ্গ : পুৰুষ	GML0007932 ফটো উপলব্ধ	260 নাম : জমিলা খাতুন স্বামীৰ নাম: আমিৰ ঘৰ নং : 88 বয়স : 57 লিঙ্গ : মহিলা	GML1435876 ফটো উপলব্ধ	261 নাম : আমজাত আলী পিতাৰ নাম: বাহাদুৰ ঘৰ নং : 88 বয়স : 46 লিঙ্গ : পুৰুষ	GML0007933 ফটো উপলব্ধ
262 নাম : সাগৰা খাতুন স্বামীৰ নাম: আমজাত ঘৰ নং : 88 বয়স : 42 লিঙ্গ : মহিলা	GML0007934 ফটো উপলব্ধ	263 নাম : জমেৰ আলী পিতাৰ নাম: আমিৰ হাজমা ঘৰ নং : 88 বয়স : 35 লিঙ্গ : পুৰুষ	GML0007935 ফটো উপলব্ধ	264 নাম : কছিৰন খাতুন স্বামীৰ নাম: বাহাদুৰ ফকিৰ ঘৰ নং : 88 বয়স : 34 লিঙ্গ : মহিলা	GML0007936 ফটো উপলব্ধ
265 নাম : বাহাতন নেছা স্বামীৰ নাম: জমেৰ আলী ঘৰ নং : 88 বয়স : 31 লিঙ্গ : মহিলা	GML0007937 ফটো উপলব্ধ	266 নাম : ফকিৰ আলী পিতাৰ নাম: আমিৰ হামজা ঘৰ নং : 45 বয়স : 24 লিঙ্গ : পুৰুষ	GML1329283 ফটো উপলব্ধ	267 নাম : মামনি বেগম পিতাৰ নাম: আমিৰ হামজা ঘৰ নং : 45 বয়স : 22 লিঙ্গ : মহিলা	UGS0090589 ফটো উপলব্ধ
268 নাম : জুলিমা খাতুন স্বামীৰ নাম: ফকিৰ আলী ঘৰ নং : 45 বয়স : 19 লিঙ্গ : মহিলা	UGS0142638 ফটো উপলব্ধ	269 নাম : দলজান নেছা স্বামীৰ নাম: আঃ কাদেৰ ঘৰ নং : 88 বয়স : 57 লিঙ্গ : মহিলা	GML0007938 ফটো উপলব্ধ	270 নাম : গুলজাৰ হুছেইন পিতাৰ নাম: আঃ কাদেৰ ঘৰ নং : 88 বয়স : 38 লিঙ্গ : পুৰুষ	GML0007939 ফটো উপলব্ধ



271 নাম : ফুলচান আলী পিতাৰ নাম: কাদেৰ আলী ঘৰ নং : 8৬ বয়স : 35 লিঙ্গ : পুৰুষ	GML0007940 ফটো উপলব্ধ	# 272 নাম : আমিৰন খাতুন স্বামীৰ নাম: গুলজাৰ হুছেইন ঘৰ নং : 8৬ বয়স : 33 লিঙ্গ : মহিলা	GML0007941 ফটো উপলব্ধ	273 নাম : তাৰা ভান স্বামীৰ নাম: ফুলচান আলী ঘৰ নং : 8৬ বয়স : 32 লিঙ্গ : মহিলা	GML0007942 ফটো উপলব্ধ
274 নাম : হাফিজুল হুছে পিতাৰ নাম: আব্দুল কাদেৰ ঘৰ নং : 8৬ বয়স : 28 লিঙ্গ : পুৰুষ	GML0240788 ফটো উপলব্ধ	# 275 নাম : বাদল খান পিতাৰ নাম: বক্তম্বাৰ খান ঘৰ নং : 50 বয়স : 20 লিঙ্গ : পুৰুষ	UGS0196766 ফটো উপলব্ধ	276 নাম : মো:দেলোৱাৰ খান পিতাৰ নাম: কৰিম ঘৰ নং : ৫০ বয়স : 58 লিঙ্গ : পুৰুষ	GML0007944 ফটো উপলব্ধ
277 নাম : জাহান্নাৰা খাতুন স্বামীৰ নাম: দিলোৱাৰ খান ঘৰ নং : ৫০ বয়স : 51 লিঙ্গ : মহিলা	GML0007945 ফটো উপলব্ধ	278 নাম : বক্তম্বাৰ খান পিতাৰ নাম: আঃ কৰিম ঘৰ নং : ৫০ বয়স : 50 লিঙ্গ : পুৰুষ	GML0007946 ফটো উপলব্ধ	279 নাম : চাহিদা বেগম স্বামীৰ নাম: বক্তম্বাৰ খান ঘৰ নং : ৫০ বয়স : 42 লিঙ্গ : মহিলা	GML0007947 ফটো উপলব্ধ
280 নাম : বেহেনা খাতুন পিতাৰ নাম: বক্তম্বাৰ খান ঘৰ নং : 50 বয়স : 22 লিঙ্গ : মহিলা	GML8282030 ফটো উপলব্ধ	281 নাম : সাহেব আলী খান পিতাৰ নাম: বক্তম্বাৰ খান ঘৰ নং : 50 বয়স : 21 লিঙ্গ : পুৰুষ	UGS0090621 ফটো উপলব্ধ	# 282 নাম : আইজল আলী খান পিতাৰ নাম: কৰিম খান ঘৰ নং : ৫০ক বয়স : 31 লিঙ্গ : পুৰুষ	GML0425587 ফটো উপলব্ধ
283 নাম : আন্বা খাতুন স্বামীৰ নাম: আইজল আলী খান ঘৰ নং : 50ক বয়স : 22 লিঙ্গ : মহিলা	GML8277386 ফটো উপলব্ধ	284 নাম : ফজল আলী পিতাৰ নাম: মহম্মদ কৰিম আলী ঘৰ নং : ৫০ক বয়স : 33 লিঙ্গ : পুৰুষ	GML0007950 ফটো উপলব্ধ	285 নাম : কাজলী নেছা স্বামীৰ নাম: ফজল আলী ঘৰ নং : ৫০ক বয়স : 30 লিঙ্গ : মহিলা	GML0007951 ফটো উপলব্ধ
# 286 নাম : সোমেজ উদ্দিন পিতাৰ নাম: তুফান আলী ঘৰ নং : ৫১ বয়স : 79 লিঙ্গ : পুৰুষ	GML0007953 ফটো উপলব্ধ	# 287 নাম : আস্থিয়া খাতুন স্বামীৰ নাম: ওমৰ আলী ঘৰ নং : ৫১ বয়স : 39 লিঙ্গ : মহিলা	GML0007956 ফটো উপলব্ধ	# 288 নাম : ছমিৰ উদ্দিন পিতাৰ নাম: ছমেজ উদ্দিন ঘৰ নং : ৫১ বয়স : 38 লিঙ্গ : পুৰুষ	GML0007957 ফটো উপলব্ধ
289 নাম : ছকিনা খাতুন স্বামীৰ নাম: ছমিৰ উদ্দিন ঘৰ নং : ৫১ বয়স : 33 লিঙ্গ : মহিলা	GML0007958 ফটো উপলব্ধ	# 290 নাম : আবেদ আলী পিতাৰ নাম: ওমৰ আলী ঘৰ নং : ৫১ বয়স : 27 লিঙ্গ : পুৰুষ	GML0494476 ফটো উপলব্ধ	# 291 নাম : ছাদাম হুছেইন পিতাৰ নাম: ছমেজ উদ্দিন ঘৰ নং : ৫১ বয়স : 26 লিঙ্গ : পুৰুষ	GML0495325 ফটো উপলব্ধ
292 নাম : আকমত আলী পিতাৰ নাম: মৃত ওমৰ আলী ঘৰ নং : 51 বয়স : 20 লিঙ্গ : পুৰুষ	UGS0166033 ফটো উপলব্ধ	D 293 নাম : ছকিনা খাতুন স্বামীৰ নাম: আবেদ ঘৰ নং : ৫২ বয়স : 87 লিঙ্গ : মহিলা	GML0007959 ফটো উপলব্ধ	294 নাম : ছুবা বেওৱা স্বামীৰ নাম: হাইছা ঘৰ নং : ৫২ বয়স : 66 লিঙ্গ : মহিলা	GML0007960 ফটো উপলব্ধ
295 নাম : আতোৱাৰ বহমান পিতাৰ নাম: আবেদ ঘৰ নং : ৫২ বয়স : 60 লিঙ্গ : পুৰুষ	GML0007961 ফটো উপলব্ধ	296 নাম : ময়জান নেছা স্বামীৰ নাম: আতোৱাৰ বহমান ঘৰ নং : ৫২ বয়স : 50 লিঙ্গ : মহিলা	GML0007962 ফটো উপলব্ধ	297 নাম : ফালু বেগ পিতাৰ নাম: হাছেম ঘৰ নং : ৫২ বয়স : 50 লিঙ্গ : পুৰুষ	GML0007963 ফটো উপলব্ধ
298 নাম : লাল বেগ পিতাৰ নাম: হাছেম বেগ ঘৰ নং : ৫২ বয়স : 48 লিঙ্গ : পুৰুষ	GML0007966 ফটো উপলব্ধ	# 299 নাম : ছাইবন নেছা স্বামীৰ নাম: ফালু বেগ ঘৰ নং : ৫২ বয়স : 45 লিঙ্গ : মহিলা	GML0007964 ফটো উপলব্ধ	300 নাম : ছুবিয়া বেগম স্বামীৰ নাম: লালু বেগ ঘৰ নং : ৫২ বয়স : 43 লিঙ্গ : মহিলা	GML0007967 ফটো উপলব্ধ



301 নাম : হৰজত আলী পিতাৰ নাম: আতোৱাৰ বহমান ঘৰ নং : ৫২ বয়স : 35 লিঙ্গ : পুৰুষ	GML0007965 ফটো উপলব্ধ	302 নাম : ছাৰউদ্দিন বেগ পিতাৰ নাম: ফালু বেগ ঘৰ নং : ৫২ বয়স : 31 লিঙ্গ : পুৰুষ	GML0495762 ফটো উপলব্ধ	# 303 নাম : সাজাহান আলী পিতাৰ নাম: আতোৱাৰ বহমান ঘৰ নং : ৫২ বয়স : 31 লিঙ্গ : পুৰুষ	GML0251306 ফটো উপলব্ধ
304 নাম : আৰ্জিনা খাতুন স্বামীৰ নাম: হৰজত আলী ঘৰ নং : ৫২ বয়স : 27 লিঙ্গ : মহিলা	GML0427245 ফটো উপলব্ধ	305 নাম : আহেলা খাতুন স্বামীৰ নাম: হৰজত আলী ঘৰ নং : ৫২ বয়স : 27 লিঙ্গ : মহিলা	GML0390344 ফটো উপলব্ধ	# 306 নাম : হাছনা খাতুন স্বামীৰ নাম: সাজাহান আলী ঘৰ নং : ৫২ বয়স : 26 লিঙ্গ : মহিলা	GML0204313 ফটো উপলব্ধ
307 নাম : সাইদআলি বেগ পিতাৰ নাম: ফালু বেগ ঘৰ নং : 52 বয়স : 20 লিঙ্গ : পুৰুষ	UGS0090795 ফটো উপলব্ধ	308 নাম : ছিৰাজ আলী পিতাৰ নাম: চামচুল হক ঘৰ নং : ৫৪ বয়স : 61 লিঙ্গ : পুৰুষ	GML0007968 ফটো উপলব্ধ	309 নাম : মজিবৰ্ণ নেছা স্বামীৰ নাম: ছিৰাজ ঘৰ নং : ৫৪ বয়স : 51 লিঙ্গ : মহিলা	GML0007969 ফটো উপলব্ধ
310 নাম : মল্লৰ উদ্দিন পিতাৰ নাম: সিৰাজ আলী ঘৰ নং : ৫৪ বয়স : 23 লিঙ্গ : পুৰুষ	GML1334002 ফটো উপলব্ধ	E 311 নাম : জবেদ আলী পিতাৰ নাম: ওয়াহেদ ঘৰ নং : ৫৫ বয়স : 66 লিঙ্গ : পুৰুষ	GML0007970 ফটো উপলব্ধ	D 312 নাম : আয়ছা খাতুন স্বামীৰ নাম: জবেদ ঘৰ নং : ৫৫ বয়স : 60 লিঙ্গ : মহিলা	GML0007971 ফটো উপলব্ধ
313 নাম : আশাদ আলী পিতাৰ নাম: জবেদ আলী ঘৰ নং : ৫৫ বয়স : 29 লিঙ্গ : পুৰুষ	GML0255307 ফটো উপলব্ধ	314 নাম : আবেদা বেগম স্বামীৰ নাম: আশাদ আলী ঘৰ নং : ৫৫ বয়স : 25 লিঙ্গ : মহিলা	GML0665380 ফটো উপলব্ধ	315 নাম : আছৰ উদ্দিন পিতাৰ নাম: জবেদ আলী ঘৰ নং : 55 বয়স : 20 লিঙ্গ : পুৰুষ	UGS0090696 ফটো উপলব্ধ
316 নাম : ৰফিকুল সেক পিতাৰ নাম: মিঞাবক্স ঘৰ নং : ৫৬ বয়স : 72 লিঙ্গ : পুৰুষ	GML0007972 ফটো উপলব্ধ	317 নাম : ৰহিমা খাতুন পিতাৰ নাম: ৰফিকুল সেক ঘৰ নং : ৫৬ বয়স : 35 লিঙ্গ : মহিলা	GML0007973 ফটো উপলব্ধ	318 নাম : জয়গন নেছা স্বামীৰ নাম: হবিবৰ ঘৰ নং : ৫৭ বয়স : 80 লিঙ্গ : মহিলা	GML0007974 ফটো উপলব্ধ
E 319 নাম : নূৰ ইচলাম পিতাৰ নাম: মিঞাবক্স ঘৰ নং : ৫৭ বয়স : 61 লিঙ্গ : পুৰুষ	GML0007975 ফটো উপলব্ধ	320 নাম : ছাহাভান স্বামীৰ নাম: নূৰ ইচলাম ঘৰ নং : ৫৭ বয়স : 57 লিঙ্গ : মহিলা	GML0007976 ফটো উপলব্ধ	D 321 নাম : আব্দুল কৰিম পিতাৰ নাম: হবিবৰ বহমান ঘৰ নং : ৫৭ বয়স : 54 লিঙ্গ : পুৰুষ	GML0007977 ফটো উপলব্ধ
322 নাম : নূৰজাহান বেগম স্বামীৰ নাম: আব্দুল কৰিম ঘৰ নং : ৫৭ বয়স : 50 লিঙ্গ : মহিলা	GML0007978 ফটো উপলব্ধ	323 নাম : শাহজাহান আলী আহমেদ পিতাৰ নাম: নূৰ ইছলাম ঘৰ নং : ৫৭ বয়স : 30 লিঙ্গ : পুৰুষ	GML1567759 ফটো উপলব্ধ	324 নাম : জাহাঙ্গীৰ আলী পিতাৰ নাম: আব্দুল কৰিম ঘৰ নং : ৫৭ বয়স : 28 লিঙ্গ : পুৰুষ	GML0208165 ফটো উপলব্ধ
325 নাম : জহৰ আলী আহমেদ পিতাৰ নাম: নূৰ ইছলাম ঘৰ নং : ৫৭ বয়স : 28 লিঙ্গ : পুৰুষ	GML1567932 ফটো উপলব্ধ	E 326 নাম : জহিদুল ইছলাম মাতৃৰ নাম: নূৰজাহান বেগম ঘৰ নং : ৫৭ বয়স : 26 লিঙ্গ : পুৰুষ	GML0471532 ফটো উপলব্ধ	327 নাম : নাৰ্জিনা খাতুন স্বামীৰ নাম: জাহাঙ্গীৰ আলী ঘৰ নং : ৫৭ বয়স : 26 লিঙ্গ : মহিলা	GML1565415 ফটো উপলব্ধ
328 নাম : ছাহিদুল ইছলাম মাতৃৰ নাম: নূৰজাহান বেগম ঘৰ নং : 57 বয়স : 21 লিঙ্গ : পুৰুষ	GML8281776 ফটো উপলব্ধ	329 নাম : ছফিকুল পিতাৰ নাম: আব্দুল কৰিম ঘৰ নং : 57 বয়স : 20 লিঙ্গ : পুৰুষ	UGS0201434 ফটো উপলব্ধ	# 330 নাম : আব্দুল বাৰেক আহমেদ পিতাৰ নাম: হবিবৰ বহমান ঘৰ নং : ৫৮ বয়স : 45 লিঙ্গ : পুৰুষ	GML0007979 ফটো উপলব্ধ



# 331 নাম : মফিদা পাৰবিন স্বামীৰ নাম: আব্দুল বাৰেক আইমেদ ঘৰ নং : ৫৮ বয়স : 32 লিঙ্গ : মহিলা	GML0260158 ফটো উপলব্ধ	# 332 নাম : বুকিয়া খাতুন পিতাৰ নাম: হবিবৰ বহমান ঘৰ নং : ৫৮ বয়স : 31 লিঙ্গ : মহিলা	GML0430876 ফটো উপলব্ধ	# 333 নাম : ছাত্তাৰ আলী পিতাৰ নাম: হবিবৰ বহমান ঘৰ নং : ৫৮ বয়স : 29 লিঙ্গ : পুৰুষ	GML0260869 ফটো উপলব্ধ
334 নাম : হুছেইন আলী পিতাৰ নাম: কলিম উদ্দিন ঘৰ নং : ৫৯ বয়স : 70 লিঙ্গ : পুৰুষ	GML0007980 ফটো উপলব্ধ	335 নাম : মৰিয়ম বেগম স্বামীৰ নাম: হুছেইন ঘৰ নং : ৫৯ বয়স : 65 লিঙ্গ : মহিলা	GML0007981 ফটো উপলব্ধ	336 নাম : ছহিদ আলী পিতাৰ নাম: কলিম উদ্দিন ঘৰ নং : ৫৯ বয়স : 54 লিঙ্গ : পুৰুষ	GML0007982 ফটো উপলব্ধ
337 নাম : আব্দুল মজিদ পিতাৰ নাম: হুছেইন আলী ঘৰ নং : ৫৯ বয়স : 47 লিঙ্গ : পুৰুষ	GML0007983 ফটো উপলব্ধ	338 নাম : সাজিবৰ নেছা স্বামীৰ নাম: আব্দুল মজিদ ঘৰ নং : ৫৯ বয়স : 40 লিঙ্গ : মহিলা	GML0007984 ফটো উপলব্ধ	339 নাম : জহুৰুল ইছলাম পিতাৰ নাম: হুছেইন আলী ঘৰ নং : ৫৯ বয়স : 27 লিঙ্গ : পুৰুষ	GML1600782 ফটো উপলব্ধ
340 নাম : মেহেৰুল ইছলাম পিতাৰ নাম: হুসেন আলী ঘৰ নং : ৫৯ বয়স : 25 লিঙ্গ : পুৰুষ	GML1566801 ফটো উপলব্ধ	341 নাম : কৰিমিন খাতুন স্বামীৰ নাম: মেহেৰুল ইছলাম ঘৰ নং : 59 বয়স : 25 লিঙ্গ : মহিলা	UGS0037127 ফটো উপলব্ধ	D 342 নাম : কাদেৰ আলী পিতাৰ নাম: নিয়ামত ঘৰ নং : ৫৯ক বয়স : 67 লিঙ্গ : পুৰুষ	GML0007985 ফটো উপলব্ধ
343 নাম : কমলা খাতুন স্বামীৰ নাম: কাদেৰ ঘৰ নং : ৫৯ক বয়স : 58 লিঙ্গ : মহিলা	GML0007986 ফটো উপলব্ধ	E 344 নাম : ফয়েজ আলী পিতাৰ নাম: মামুদ ঘৰ নং : ৬১ বয়স : 91 লিঙ্গ : পুৰুষ	GML0007987 ফটো উপলব্ধ	345 নাম : কাছেম আলী পিতাৰ নাম: ফয়েজ ঘৰ নং : ৬১ বয়স : 61 লিঙ্গ : পুৰুষ	GML0007988 ফটো উপলব্ধ
346 নাম : হামেদা বেগম স্বামীৰ নাম: ফয়েজ ঘৰ নং : ৬১ বয়স : 60 লিঙ্গ : মহিলা	GML0007990 ফটো উপলব্ধ	347 নাম : জয়ফল নেছা স্বামীৰ নাম: কাছেম আলী ঘৰ নং : ৬১ বয়স : 52 লিঙ্গ : মহিলা	GML0007993 ফটো উপলব্ধ	# 348 নাম : চাহেদ আলী পিতাৰ নাম: ফয়েজ আলী ঘৰ নং : ৬১ বয়স : 40 লিঙ্গ : পুৰুষ	GML0007996 ফটো উপলব্ধ
349 নাম : মাৰফত আলী পিতাৰ নাম: কাশেম আলী ঘৰ নং : ৬১ বয়স : 37 লিঙ্গ : পুৰুষ	GML1438900 ফটো উপলব্ধ	# 350 নাম : আজিৰণ বেগম স্বামীৰ নাম: চাহেদ আলী ঘৰ নং : ৬১ বয়স : 37 লিঙ্গ : মহিলা	GML0007998 ফটো উপলব্ধ	351 নাম : ছাইদুল আলী পিতাৰ নাম: ফয়েজ আলী ঘৰ নং : ৬১ বয়স : 35 লিঙ্গ : পুৰুষ	GML0432757 ফটো উপলব্ধ
352 নাম : মহিদুল আলী পিতাৰ নাম: ফয়েজ আলী ঘৰ নং : ৬১ বয়স : 34 লিঙ্গ : পুৰুষ	GML0007999 ফটো উপলব্ধ	353 নাম : শৰিয়ত আলী পিতাৰ নাম: কাশেম আলী ঘৰ নং : ৬১ বয়স : 33 লিঙ্গ : পুৰুষ	GML0008000 ফটো উপলব্ধ	# 354 নাম : ছানিয়াৰা পাৰবিন স্বামীৰ নাম: মাৰফত আলী ঘৰ নং : ৬১ বয়স : 33 লিঙ্গ : মহিলা	GML0008001 ফটো উপলব্ধ
355 নাম : মঞ্জুৰাৰা বেগম স্বামীৰ নাম: শৰিয়ত আলী ঘৰ নং : ৬১ বয়স : 32 লিঙ্গ : মহিলা	GML0008002 ফটো উপলব্ধ	# 356 নাম : বেজিয়া খাতুন স্বামীৰ নাম: মহিদুল আলী ঘৰ নং : ৬১ বয়স : 31 লিঙ্গ : মহিলা	GML0432955 ফটো উপলব্ধ	# 357 নাম : আনোৱাৰ হুছেইন পিতাৰ নাম: কাছেম আলী ঘৰ নং : ৬১ বয়স : 32 লিঙ্গ : পুৰুষ	GML0432989 ফটো উপলব্ধ
358 নাম : হালিমা খাতুন স্বামীৰ নাম: সাইদুল আলী ঘৰ নং : ৬১ বয়স : 29 লিঙ্গ : মহিলা	GML0265595 ফটো উপলব্ধ	# 359 নাম : আছিয়া খাতুন স্বামীৰ নাম: আনোৱাৰ হুছেইন ঘৰ নং : ৬১ বয়স : 28 লিঙ্গ : মহিলা	GML0265587 ফটো উপলব্ধ	360 নাম : আমিৰ আলী পিতাৰ নাম: কাছেম আলী ঘৰ নং : ৬১ বয়স : 26 লিঙ্গ : পুৰুষ	GML0205195 ফটো উপলব্ধ



361 নাম : সুকৰ আলী পিতাৰ নাম: ফয়েজ আলী ঘৰ নং : ৬২ বয়স : 25 লিঙ্গ : পুৰুষ	GML1567494 ফটো উপলব্ধ	R 362 নাম : বসিদুল ইছলাম পিতাৰ নাম: বসমত আলী ঘৰ নং : 61 বয়স : 21 লিঙ্গ : পুৰুষ	UGS0090860 ফটো উপলব্ধ	# 363 নাম : আজিদ আলী পিতাৰ নাম: চাহেদ আলী ঘৰ নং : 61 বয়স : 19 লিঙ্গ : পুৰুষ	UGS0199174 ফটো উপলব্ধ
364 নাম : হাসমত আলী পিতাৰ নাম: ফয়েজ আলী ঘৰ নং : 61 ক বয়স : 57 লিঙ্গ : পুৰুষ	GML0007991 ফটো উপলব্ধ	365 নাম : মৰ্জিনা বেগম স্বামীৰ নাম: হাসমত আলী ঘৰ নং : 61 ক বয়স : 54 লিঙ্গ : মহিলা	GML0007992 ফটো উপলব্ধ	366 নাম : ময়জুদ্দিন আলী পিতাৰ নাম: হাসমত আলী ঘৰ নং : 61 ক বয়স : 27 লিঙ্গ : পুৰুষ	GML0205203 ফটো উপলব্ধ
367 নাম : তাইজুদ্দিন আলী পিতাৰ নাম: হাসমত আলী ঘৰ নং : 61 বয়স : 26 লিঙ্গ : পুৰুষ	GML1566306 ফটো উপলব্ধ	368 নাম : লাইলী খাতুন স্বামীৰ নাম: ময়জুদ্দিন আলী ঘৰ নং : 61 ক বয়স : 24 লিঙ্গ : মহিলা	UGS0036947 ফটো উপলব্ধ	369 নাম : বাইজুদ্দিন আলী পিতাৰ নাম: হাসমত আলী ঘৰ নং : 61 ক বয়স : 20 লিঙ্গ : পুৰুষ	UGS0090514 ফটো উপলব্ধ
370 নাম : বসমত আলী পিতাৰ নাম: ফয়েজ আলী ঘৰ নং : 61 খ বয়স : 56 লিঙ্গ : পুৰুষ	GML0007994 ফটো উপলব্ধ	371 নাম : আচিয়া বেগম স্বামীৰ নাম: বসমত আলী ঘৰ নং : 61 খ বয়স : 49 লিঙ্গ : মহিলা	GML0007995 ফটো উপলব্ধ	372 নাম : আছৰ উদ্দিন পিতাৰ নাম: বসমত আলী ঘৰ নং : 61 খ বয়স : 24 লিঙ্গ : পুৰুষ	GML8264996 ফটো উপলব্ধ
373 নাম : বাশিদুল ইছলাম পিতাৰ নাম: বসমত আলী ঘৰ নং : 61 খ বয়স : 21 লিঙ্গ : পুৰুষ	UGS0108597 ফটো উপলব্ধ	E 374 নাম : ছকিনা বেগম স্বামীৰ নাম: তেয়মুদ্দিন ঘৰ নং : ৬৩ বয়স : 71 লিঙ্গ : মহিলা	GML0008004 ফটো উপলব্ধ	375 নাম : জয়নব বেগম স্বামীৰ নাম: তেয়মুদ্দিন ঘৰ নং : ৬৩ বয়স : 58 লিঙ্গ : মহিলা	GML0008005 ফটো উপলব্ধ
376 নাম : ছহিত আলী পিতাৰ নাম: তেয়মুদ্দিন ঘৰ নং : ৬৩ বয়স : 39 লিঙ্গ : পুৰুষ	GML0008006 ফটো উপলব্ধ	# 377 নাম : জাহেৰ আলী পিতাৰ নাম: তেয়মুদ্দিন ঘৰ নং : ৬৩ বয়স : 39 লিঙ্গ : পুৰুষ	GML0008007 ফটো উপলব্ধ	378 নাম : ছবিবৰ বহমান পিতাৰ নাম: তেয়মুদ্দিন ঘৰ নং : ৬৩ বয়স : 32 লিঙ্গ : পুৰুষ	GML0267815 ফটো উপলব্ধ
379 নাম : জহিম উদ্দিন পিতাৰ নাম: তেয়মুদ্দিন ঘৰ নং : ৬৩ বয়স : 32 লিঙ্গ : পুৰুষ	GML0008008 ফটো উপলব্ধ	380 নাম : সাহিদা বেগম স্বামীৰ নাম: জাহেৰ আলী ঘৰ নং : ৬৩ বয়স : 31 লিঙ্গ : মহিলা	GML0008009 ফটো উপলব্ধ	381 নাম : জাহানাৰা খাতুন স্বামীৰ নাম: সবিবৰ বহমান ঘৰ নং : 63 বয়স : 31 লিঙ্গ : মহিলা	UGS0086918 ফটো উপলব্ধ
382 নাম : তাহমিনা খাতুন স্বামীৰ নাম: ছহিত আলী ঘৰ নং : ৬৩ বয়স : 31 লিঙ্গ : মহিলা	GML1565365 ফটো উপলব্ধ	383 নাম : জহুৰুল হক পিতাৰ নাম: তেয়ম উদ্দিন ঘৰ নং : ৬৩ বয়স : 29 লিঙ্গ : পুৰুষ	GML0433987 ফটো উপলব্ধ	384 নাম : পাৰবিনা খাতুন স্বামীৰ নাম: জহুৰুল হক ঘৰ নং : ৬৩ বয়স : 23 লিঙ্গ : মহিলা	GML1334010 ফটো উপলব্ধ
385 নাম : জামাল উদ্দিন পিতাৰ নাম: তেয়মুদ্দিন ঘৰ নং : ৬৪ বয়স : 67 লিঙ্গ : পুৰুষ	GML0008010 ফটো উপলব্ধ	386 নাম : ছাহিদা খাতুন স্বামীৰ নাম: জামাল ঘৰ নং : ৬৪ বয়স : 57 লিঙ্গ : মহিলা	GML0008011 ফটো উপলব্ধ	387 নাম : পিয়াৰ আলী পিতাৰ নাম: জামাল ঘৰ নং : ৬৪ বয়স : 46 লিঙ্গ : পুৰুষ	GML0008012 ফটো উপলব্ধ
388 নাম : হামিদা বেগম স্বামীৰ নাম: পিয়াৰ আলী ঘৰ নং : ৬৪ বয়স : 44 লিঙ্গ : মহিলা	GML0008013 ফটো উপলব্ধ	389 নাম : হুৰমুজ আলী পিতাৰ নাম: আজাহাৰ আলী ঘৰ নং : ৬৪ বয়স : 38 লিঙ্গ : পুৰুষ	GML0495929 ফটো উপলব্ধ	390 নাম : পলান মিঞা পিতাৰ নাম: জামাল উদ্দিন ঘৰ নং : ৬৪ বয়স : 36 লিঙ্গ : পুৰুষ	GML1438660 ফটো উপলব্ধ



391 নাম : মাজেদা খাতুন স্বামীৰ নাম : পলান মিঞা ঘৰ নং : ৬৪ বয়স : 32 লিঙ্গ : মহিলা	GML0008014 ফটো উপলব্ধ	392 নাম : ছায়েদ আলী পিতাৰ নাম : জামাল উদ্দিন ঘৰ নং : ৬৪ বয়স : 28 লিঙ্গ : পুৰুষ	GML0269688 ফটো উপলব্ধ	393 নাম : ছাইদুল ইছলাম পিতাৰ নাম : জামাল উদ্দিন ঘৰ নং : ৬৪ বয়স : 26 লিঙ্গ : পুৰুষ	GML0208405 ফটো উপলব্ধ
394 নাম : ছাবেদ আলী পিতাৰ নাম : জামাল উদ্দিন ঘৰ নং : ৬৪ বয়স : 25 লিঙ্গ : পুৰুষ	GML1321249 ফটো উপলব্ধ	395 নাম : শ্বাহালম আলী পিতাৰ নাম : জামাল উদ্দিন ঘৰ নং : ৬৪ বয়স : 23 লিঙ্গ : পুৰুষ	GML1343763 ফটো উপলব্ধ	396 নাম : বাতাচী বেগম স্বামীৰ নাম : ছায়েদ আলী ঘৰ নং : 64 বয়স : 23 লিঙ্গ : মহিলা	UGS0091017 ফটো উপলব্ধ
397 নাম : নাজিৰা খাতুন স্বামীৰ নাম : ছাইদুল ইছলাম ঘৰ নং : 64 বয়স : 21 লিঙ্গ : মহিলা	UGS0090951 ফটো উপলব্ধ	398 নাম : মামুদ আলী পিতাৰ নাম : পিয়াৰ আলী ঘৰ নং : 64 বয়স : 20 লিঙ্গ : পুৰুষ	UGS0090852 ফটো উপলব্ধ	399 নাম : সাহেব আলী পিতাৰ নাম : জামাল উদ্দিন ঘৰ নং : 64 বয়স : 20 লিঙ্গ : পুৰুষ	UGS0090878 ফটো উপলব্ধ
400 নাম : শচীবালা দাস স্বামীৰ নাম : বতিকান্ত ঘৰ নং : ৬৫ বয়স : 72 লিঙ্গ : মহিলা	GML0008016 ফটো উপলব্ধ	401 নাম : ইন্দ্ৰজীত দাস পিতাৰ নাম : বতিকান্ত দাস ঘৰ নং : ৬৫ বয়স : 49 লিঙ্গ : পুৰুষ	GML0008017 ফটো উপলব্ধ	R 402 নাম : বন্দনা দাস পিতাৰ নাম : বতিকান্ত ঘৰ নং : ৬৫ বয়স : 40 লিঙ্গ : মহিলা	GML0008018 ফটো উপলব্ধ
403 নাম : মঞ্জুমানি দাস স্বামীৰ নাম : ইন্দ্ৰজিত দাস ঘৰ নং : ৬৫ বয়স : 39 লিঙ্গ : মহিলা	GML0270447 ফটো উপলব্ধ	404 নাম : উপেন দাস পিতাৰ নাম : বতিকান্ত ঘৰ নং : ৬৫ বয়স : 38 লিঙ্গ : পুৰুষ	GML0008019 ফটো উপলব্ধ	405 নাম : দময়ন্তী নাথ স্বামীৰ নাম : বিশ্বদেব ঘৰ নং : ৬৬ বয়স : 77 লিঙ্গ : মহিলা	GML0008020 ফটো উপলব্ধ
R2 406 নাম : পঙ্কজ নাথ পিতাৰ নাম : বিশ্বদেব ঘৰ নং : ৬৬ বয়স : 52 লিঙ্গ : পুৰুষ	GML0008021 ফটো উপলব্ধ	407 নাম : পুতলি নাথ পিতাৰ নাম : বিশ্বদেব ঘৰ নং : ৬৬ বয়স : 45 লিঙ্গ : মহিলা	GML0008022 ফটো উপলব্ধ	408 নাম : প্ৰিতি নাথ পিতাৰ নাম : বিশ্বদেব ঘৰ নং : ৬৬ বয়স : 40 লিঙ্গ : মহিলা	GML0008023 ফটো উপলব্ধ
S 409 নাম : হালিমা খাতুন মাতৃৰ নাম : মঙ্গলু নেচা ঘৰ নং : 66 বয়স : 23 লিঙ্গ : মহিলা	GML1764364 ফটো উপলব্ধ	410 নাম : আজাহাৰ আলী পিতাৰ নাম : হাজাৰী বেপাৰী ঘৰ নং : ৬৮ বয়স : 65 লিঙ্গ : পুৰুষ	GML0008024 ফটো উপলব্ধ	411 নাম : হৰিতন নেছা স্বামীৰ নাম : আজাহাৰ আলী ঘৰ নং : ৬৮ বয়স : 55 লিঙ্গ : মহিলা	GML0008025 ফটো উপলব্ধ
412 নাম : আব্বাহ আলী পিতাৰ নাম : আজাহাৰ আলী ঘৰ নং : ৬৮ বয়স : 34 লিঙ্গ : পুৰুষ	GML0008026 ফটো উপলব্ধ	413 নাম : জুব্বাৰ আলী পিতাৰ নাম : আজাহাৰ আলী ঘৰ নং : ৬৮ বয়স : 33 লিঙ্গ : পুৰুষ	GML1439141 ফটো উপলব্ধ	414 নাম : পৰাগ নাথ পিতাৰ নাম : অক্ষয় নাথ ঘৰ নং : ৬৮ বয়স : 32 লিঙ্গ : পুৰুষ	GML0495838 ফটো উপলব্ধ
415 নাম : বিতুমনী দাস নাথ স্বামীৰ নাম : পৰাগ নাথ ঘৰ নং : ৬৮ বয়স : 30 লিঙ্গ : মহিলা	GML0495952 ফটো উপলব্ধ	E 416 নাম : জয়মন নেছা স্বামীৰ নাম : খালিলাৰ বহমান মিয়া ঘৰ নং : ৬৯ বয়স : 81 লিঙ্গ : মহিলা	GML0008027 ফটো উপলব্ধ	417 নাম : হুমায়ুন মিয়া পিতাৰ নাম : খালিলাৰ ঘৰ নং : ৬৯ বয়স : 56 লিঙ্গ : পুৰুষ	GML0008028 ফটো উপলব্ধ
418 নাম : আলিমন নেছা স্বামীৰ নাম : হুমায়ুন মিয়া ঘৰ নং : ৬৯ বয়স : 39 লিঙ্গ : মহিলা	GML0008030 ফটো উপলব্ধ	419 নাম : নূৰন নেছাৰ পিতাৰ নাম : খালিলাৰ ঘৰ নং : ৬৯ বয়স : 29 লিঙ্গ : মহিলা	GML0496083 ফটো উপলব্ধ	420 নাম : আমিৰ আলী পিতাৰ নাম : হুমায়ুন মিয়া ঘৰ নং : ৬৯ বয়স : 28 লিঙ্গ : পুৰুষ	GML0495267 ফটো উপলব্ধ



421 নাম : মাফিদা খাতুন স্বামীৰ নাম: মনিৰুল হুছেইন ঘৰ নং : 69 বয়স : 22 লিঙ্গ : মহিলা	UGS0012898 ফটো উপলব্ধ	422 নাম : মনিৰুল হুছেইন পিতাৰ নাম: হুমায়ুন মিয়া ঘৰ নং : 69 বয়স : 22 লিঙ্গ : পুৰুষ	GML8264988 ফটো উপলব্ধ	# 423 নাম : ছহিদুল ইছলাম পিতাৰ নাম: হুমায়ুন মিয়া ঘৰ নং : 69 বয়স : 21 লিঙ্গ : পুৰুষ	UGS0108605 ফটো উপলব্ধ
424 নাম : আনোৱাৰ হুছেইন পিতাৰ নাম: আঃ হাই ঘৰ নং : 90 বয়স : 57 লিঙ্গ : পুৰুষ	GML0008031 ফটো উপলব্ধ	425 নাম : অজফা খাতুন স্বামীৰ নাম: আনোৱাৰ ঘৰ নং : 90 বয়স : 51 লিঙ্গ : মহিলা	GML0008032 ফটো উপলব্ধ	426 নাম : সৰবালা হুছেইন পিতাৰ নাম: আব্দুল হাই ঘৰ নং : 90 বয়স : 49 লিঙ্গ : পুৰুষ	GML0008033 ফটো উপলব্ধ
427 নাম : চাইদৰ হুছেইন পিতাৰ নাম: আব্দুল হাই ঘৰ নং : 90 বয়স : 42 লিঙ্গ : পুৰুষ	GML0008034 ফটো উপলব্ধ	428 নাম : হনুফা খাতুন স্বামীৰ নাম: আনোৱাৰ হুছেইন ঘৰ নং : 90 বয়স : 38 লিঙ্গ : মহিলা	GML0008035 ফটো উপলব্ধ	429 নাম : বাছিৰন নেছা স্বামীৰ নাম: চাইদৰ হুছেইন ঘৰ নং : 90 বয়স : 33 লিঙ্গ : মহিলা	GML1566397 ফটো উপলব্ধ
430 নাম : ছাহেদ আলী পিতাৰ নাম: ছুবুৱাৰ হুছেইন ঘৰ নং : 90 বয়স : 24 লিঙ্গ : পুৰুষ	GML1568419 ফটো উপলব্ধ	431 নাম : মোকলেছ আলী পিতাৰ নাম: আনোৱাৰ হুছেইন ঘৰ নং : 70 বয়স : 22 লিঙ্গ : পুৰুষ	GML8281883 ফটো উপলব্ধ	432 নাম : গোলাপি খাতুন পিতাৰ নাম: আনোৱাৰ হুছেইন ঘৰ নং : 70 বয়স : 22 লিঙ্গ : মহিলা	GML8281719 ফটো উপলব্ধ
D 433 নাম : মজিবৰ বহমান পিতাৰ নাম: হুছেইন ঘৰ নং : 91 বয়স : 65 লিঙ্গ : পুৰুষ	GML0008036 ফটো উপলব্ধ	D 434 নাম : মাজেদা বেগম স্বামীৰ নাম: মজিবৰ ঘৰ নং : 91 বয়স : 55 লিঙ্গ : মহিলা	GML0008038 ফটো উপলব্ধ	435 নাম : মহিদুল মিয়া পিতাৰ নাম: মিয়াচান মিয়া ঘৰ নং : 91 বয়স : 32 লিঙ্গ : পুৰুষ	GML0008039 ফটো উপলব্ধ
436 নাম : বাহাৰজান খাতুন স্বামীৰ নাম: মহিদুল মিয়া ঘৰ নং : 71 বয়স : 22 লিঙ্গ : মহিলা	UGS0091348 ফটো উপলব্ধ	437 নাম : দিপালী নাথ স্বামীৰ নাম: আছোলাল শৰ্মা ঘৰ নং : 92 বয়স : 55 লিঙ্গ : মহিলা	GML0008041 ফটো উপলব্ধ	438 নাম : জয়ন্ত শৰ্মা মাতৃৰ নাম: দিপালী নাথ ঘৰ নং : 92 বয়স : 25 লিঙ্গ : পুৰুষ	GML0471300 ফটো উপলব্ধ
439 নাম : সৰিফন নেছা স্বামীৰ নাম: বাহেজ উদ্দিন ঘৰ নং : 98 বয়স : 71 লিঙ্গ : মহিলা	GML0008042 ফটো উপলব্ধ	# 440 নাম : শহৰ আলী পিতাৰ নাম: বাহেজ উদ্দিন ঘৰ নং : 98 বয়স : 32 লিঙ্গ : পুৰুষ	GML0284026 ফটো উপলব্ধ	441 নাম : ৰফিক আলী পিতাৰ নাম: সমেজ, উদ্দিন ঘৰ নং : 95 বয়স : 62 লিঙ্গ : পুৰুষ	GML0008043 ফটো উপলব্ধ
#2 442 নাম : চাইৰন নেছা স্বামীৰ নাম: ৰফিক আলী ঘৰ নং : 95 বয়স : 54 লিঙ্গ : মহিলা	GML0008044 ফটো উপলব্ধ	443 নাম : ছাবেদ আলী পিতাৰ নাম: ৰফিক ঘৰ নং : 95 বয়স : 38 লিঙ্গ : পুৰুষ	GML0008045 ফটো উপলব্ধ	444 নাম : ইয়াছিন আলী পিতাৰ নাম: ৰফিক আলী ঘৰ নং : 95 বয়স : 32 লিঙ্গ : পুৰুষ	GML0285098 ফটো উপলব্ধ
445 নাম : ৰমিছা খাতুন স্বামীৰ নাম: ছাবেদ আলী ঘৰ নং : 95 বয়স : 30 লিঙ্গ : মহিলা	GML0008046 ফটো উপলব্ধ	446 নাম : জাহিদা খাতুন স্বামীৰ নাম: ইয়াছিন আলী ঘৰ নং : 75 বয়স : 22 লিঙ্গ : মহিলা	GML8277378 ফটো উপলব্ধ	447 নাম : কাবেল আলী পিতাৰ নাম: মিয়াচান ঘৰ নং : 96 বয়স : 57 লিঙ্গ : পুৰুষ	GML0008047 ফটো উপলব্ধ
448 নাম : জাহানাৰা বেগম স্বামীৰ নাম: মোঃ কাবেল ঘৰ নং : 96 বয়স : 50 লিঙ্গ : মহিলা	GML0008048 ফটো উপলব্ধ	449 নাম : ইমান আলী পিতাৰ নাম: মিয়াচান্দ ঘৰ নং : 96 বয়স : 42 লিঙ্গ : পুৰুষ	GML0008049 ফটো উপলব্ধ	R 450 নাম : হুছেইন আলী পিতাৰ নাম: মিয়াচান্দ ঘৰ নং : 96 বয়স : 40 লিঙ্গ : পুৰুষ	GML0008050 ফটো উপলব্ধ



451 নাম : মফিদা খাতুন পিতাৰ নাম: মিয়াচান্দ ঘৰ নং : ৭৬ বয়স : 39 লিঙ্গ : মহিলা	GML0008051 ফটো উপলব্ধ	R 452 নাম : ফুলেছা খাতুন স্বামীৰ নাম: হুছেইন আলী ঘৰ নং : ৭৬ বয়স : 38 লিঙ্গ : মহিলা	GML0008052 ফটো উপলব্ধ	453 নাম : ছানিদুল মিয়া পিতাৰ নাম: কাবেল আলী ঘৰ নং : ৭৬ বয়স : 30 লিঙ্গ : পুৰুষ	GML0286336 ফটো উপলব্ধ
# 454 নাম : মোজাম্মেল মিয়া পিতাৰ নাম: মিয়াচান ঘৰ নং : ৭৬ বয়স : 28 লিঙ্গ : পুৰুষ	GML0441428 ফটো উপলব্ধ	455 নাম : ডালিমিন খাতুন স্বামীৰ নাম: ছানিদুল মিয়া ঘৰ নং : 76 বয়স : 19 লিঙ্গ : মহিলা	UGS0172346 ফটো উপলব্ধ	456 নাম : হাইদৰ আলী পিতাৰ নাম: বাহাজ আলী ঘৰ নং : ৭৭ বয়স : 63 লিঙ্গ : পুৰুষ	GML0008053 ফটো উপলব্ধ
457 নাম : ছালেহা খাতুন স্বামীৰ নাম: হাইদৰ আলী ঘৰ নং : ৭৭ বয়স : 51 লিঙ্গ : মহিলা	GML0008054 ফটো উপলব্ধ	458 নাম : সুমিৰন খাতুন স্বামীৰ নাম: হাইদৰ আলী ঘৰ নং : ৭৭ বয়স : 45 লিঙ্গ : মহিলা	GML1436868 ফটো উপলব্ধ	459 নাম : আব্দুল ছলাম পিতাৰ নাম: হাইদৰ আলী ঘৰ নং : ৭৭ বয়স : 30 লিঙ্গ : পুৰুষ	GML0441659 ফটো উপলব্ধ
460 নাম : ছাইদল ইছলাম পিতাৰ নাম: হাইদৰ আলী ঘৰ নং : ৭৭ বয়স : 26 লিঙ্গ : পুৰুষ	GML0208660 ফটো উপলব্ধ	D 461 নাম : আদৰীজান স্বামীৰ নাম: আহেজ ঘৰ নং : ৭৮ বয়স : 81 লিঙ্গ : মহিলা	GML0008056 ফটো উপলব্ধ	462 নাম : মুন্নাফ আলী পিতাৰ নাম: আহেজ আলী ঘৰ নং : 78 বয়স : 57 লিঙ্গ : পুৰুষ	UGS0036152 ফটো উপলব্ধ
463 নাম : মানিকজান স্বামীৰ নাম: মুন্নাফ ঘৰ নং : ৭৮ বয়স : 55 লিঙ্গ : মহিলা	GML0008057 ফটো উপলব্ধ	464 নাম : সোনা মিয়া পিতাৰ নাম: আহেজ আলী ঘৰ নং : ৭৮ বয়স : 48 লিঙ্গ : পুৰুষ	GML0008059 ফটো উপলব্ধ	465 নাম : আব্দুল মোতালেব পিতাৰ নাম: আহেজ আলী ঘৰ নং : 78 বয়স : 43 লিঙ্গ : পুৰুষ	GML0495903 ফটো উপলব্ধ
466 নাম : আবিদা পাৰবিন স্বামীৰ নাম: আমিৰ হুছেইন ঘৰ নং : ৭৮ বয়স : 37 লিঙ্গ : মহিলা	GML0008058 ফটো উপলব্ধ	# 467 নাম : ফজিলা বেগম স্বামীৰ নাম: সোনা মিয়া ঘৰ নং : ৭৮ বয়স : 33 লিঙ্গ : মহিলা	GML0441907 ফটো উপলব্ধ	468 নাম : মনিৰুল মিয়া পিতাৰ নাম: সোনা মিয়া ঘৰ নং : 78 বয়স : 27 লিঙ্গ : পুৰুষ	UGS0036046 ফটো উপলব্ধ
469 নাম : আঞ্জুৱাৰা খাতুন পিতাৰ নাম: মুন্নাফ আলী ঘৰ নং : ৭৮ বয়স : 26 লিঙ্গ : মহিলা	GML0495705 ফটো উপলব্ধ	# 470 নাম : জহিৰ আলী পিতাৰ নাম: তাছেন আলী ঘৰ নং : ৭৮ ক বয়স : 25 লিঙ্গ : পুৰুষ	GML1329184 ফটো উপলব্ধ	471 নাম : জাহিদুল আলী মাতৃৰ নাম: মানিকজান ঘৰ নং : 78 বয়স : 22 লিঙ্গ : পুৰুষ	GML8281867 ফটো উপলব্ধ
472 নাম : নুৰজল ইছলাম পিতাৰ নাম: মকবুল হুছেইন ঘৰ নং : ৭৮গ বয়স : 26 লিঙ্গ : পুৰুষ	GML0471631 ফটো উপলব্ধ	473 নাম : নুৰ ইছলাম পিতাৰ নাম: মকবুল হুছেইন ঘৰ নং : 78গ বয়স : 26 লিঙ্গ : পুৰুষ	UGS0183244 ফটো উপলব্ধ	474 নাম : নুৰুল হক পিতাৰ নাম: মকবুল হুছেইন ঘৰ নং : 78গ বয়স : 23 লিঙ্গ : পুৰুষ	UGS0181628 ফটো উপলব্ধ
475 নাম : মমতাজ বেগম পিতাৰ নাম: মকবুল হুছেইন ঘৰ নং : 78গ বয়স : 21 লিঙ্গ : মহিলা	UGS0177105 ফটো উপলব্ধ	476 নাম : শ্বৰিফুল ইছলাম পিতাৰ নাম: মকবুল হুছেইন ঘৰ নং : 78গ বয়স : 19 লিঙ্গ : পুৰুষ	UGS0175414 ফটো উপলব্ধ	477 নাম : তাছেন আলী পিতাৰ নাম: বাহাজ আলী ঘৰ নং : ৭৮ক বয়স : 65 লিঙ্গ : পুৰুষ	GML0008060 ফটো উপলব্ধ
478 নাম : মমেনা খাতুন স্বামীৰ নাম: তাছেন ঘৰ নং : ৭৮ক বয়স : 60 লিঙ্গ : মহিলা	GML0008061 ফটো উপলব্ধ	479 নাম : তোৰাফ ফকিৰ পিতাৰ নাম: বাহাজ ঘৰ নং : ৭৮খ বয়স : 53 লিঙ্গ : পুৰুষ	GML0008062 ফটো উপলব্ধ	480 নাম : মকবুল হুছেইন পিতাৰ নাম: ছামছুল সোনাৰ ঘৰ নং : ৭৮গ বয়স : 53 লিঙ্গ : পুৰুষ	GML1436960 ফটো উপলব্ধ



481 নাম : মজিবন নেছা স্বামীৰ নাম : তোৰাফ ফকিৰ ঘৰ নং : ৭৮খ বয়স : 48 লিঙ্গ : মহিলা	GML0008063 ফটো উপলব্ধ	482 নাম : নজিমন নেছা স্বামীৰ নাম : মুকবুল হুছেইন ঘৰ নং : ৭৮গ বয়স : 46 লিঙ্গ : মহিলা	GML0008064 ফটো উপলব্ধ	483 নাম : আমিৰ হুছেইন পিতাৰ নাম : ছামছুল ঘৰ নং : ৭৮গ বয়স : 42 লিঙ্গ : পুৰুষ	GML0008065 ফটো উপলব্ধ
# 484 নাম : মোঃ ময়নাল আলী পিতাৰ নাম : তাহেন আলী ঘৰ নং : ৭৮ক বয়স : 31 লিঙ্গ : পুৰুষ	GML2252155 ফটো উপলব্ধ	# 485 নাম : জাহিদা খাতুন স্বামীৰ নাম : আশাদুল শেখ ঘৰ নং : 8০ বয়স : 33 লিঙ্গ : মহিলা	GML1566611 ফটো উপলব্ধ	R 486 নাম : মহন্ত বৰ্মন পিতাৰ নাম : বিপুল বৰ্মন ঘৰ নং : ০৭৪ বয়স : 20 লিঙ্গ : পুৰুষ	UGS0131284 ফটো উপলব্ধ
# 487 নাম : মাজেদা বেগম স্বামীৰ নাম : শহৰ আলী ঘৰ নং : 74 বয়স : 32 লিঙ্গ : মহিলা	GML1565647 ফটো উপলব্ধ	R 488 নাম : হৃদয়ানন্দ বৰ্মন পিতাৰ নাম : ডিয়েশ্বৰ বৰ্মন ঘৰ নং : 126 বয়স : 33 লিঙ্গ : পুৰুষ	GML0010148 ফটো উপলব্ধ	# 489 নাম : আনেছা বেগম স্বামীৰ নাম : আয়নাল হক ঘৰ নং : 31 বয়স : 22 লিঙ্গ : মহিলা	GML8281537 ফটো উপলব্ধ
490 নাম : উৎপল দাস পিতাৰ নাম : তৰুন দাস ঘৰ নং : 1৩৭ বয়স : 27 লিঙ্গ : পুৰুষ	GML0390674 ফটো উপলব্ধ	491 নাম : আছাতুন নেছা স্বামীৰ নাম : ইছমাইল খান ঘৰ নং : 188 বয়স : 31 লিঙ্গ : মহিলা	GML0059808 ফটো উপলব্ধ	492 নাম : পূৰকান্ত দাস পিতাৰ নাম : গনেশ দাস ঘৰ নং : ২০1 খ বয়স : 29 লিঙ্গ : পুৰুষ	GML0119669 ফটো উপলব্ধ
493 নাম : ভগদত্ত দাস পিতাৰ নাম : গনেশ দাস ঘৰ নং : ২০1 খ বয়স : 28 লিঙ্গ : পুৰুষ	GML0119818 ফটো উপলব্ধ	494 নাম : কনমনি ৰাজবংশী দাস স্বামীৰ নাম : ভগদত্ত দাস ঘৰ নং : ২০1খ বয়স : 27 লিঙ্গ : মহিলা	GML0544585 ফটো উপলব্ধ	495 নাম : অনামিকা ৰয় দাস স্বামীৰ নাম : পূৰকান্ত দাস ঘৰ নং : ২০1খ বয়স : 26 লিঙ্গ : মহিলা	GML0543413 ফটো উপলব্ধ
496 নাম : গনেশ দাস পিতাৰ নাম : প্ৰহ্লাদ ঘৰ নং : ২০1খ বয়স : 58 লিঙ্গ : পুৰুষ	GML0008066 ফটো উপলব্ধ	497 নাম : চন্দ্ৰা দাস স্বামীৰ নাম : গণেশ দাস ঘৰ নং : ২০1খ বয়স : 55 লিঙ্গ : মহিলা	GML0008067 ফটো উপলব্ধ	498 নাম : শ্ৰেণী দাস স্বামীৰ নাম : থিৰেশ্বৰ দাস ঘৰ নং : ২০২ বয়স : 55 লিঙ্গ : মহিলা	GML0008069 ফটো উপলব্ধ
499 নাম : চক্ৰধৰ দাস পিতাৰ নাম : নিভাৰ চন্দ্ৰ দাস ঘৰ নং : ২০২ বয়স : 48 লিঙ্গ : পুৰুষ	GML0008070 ফটো উপলব্ধ	500 নাম : কুঞ্জলতা দাস স্বামীৰ নাম : চক্ৰধৰ দাস ঘৰ নং : ২০২ বয়স : 38 লিঙ্গ : মহিলা	GML0008071 ফটো উপলব্ধ	501 নাম : বিকাশ দাস পিতাৰ নাম : থিৰেশ্বৰ দাস ঘৰ নং : ২০২ বয়স : 28 লিঙ্গ : পুৰুষ	GML0120477 ফটো উপলব্ধ
502 নাম : দিপাংকৰ দাস মাতৃৰ নাম : শ্ৰেণী দাস ঘৰ নং : ২০২ বয়স : 25 লিঙ্গ : পুৰুষ	GML0495234 ফটো উপলব্ধ	503 নাম : শকুন্তলা দাস স্বামীৰ নাম : বিকাশ দাস ঘৰ নং : 202 বয়স : 25 লিঙ্গ : মহিলা	UGS0170100 ফটো উপলব্ধ	504 নাম : ৰূপম দাস পিতাৰ নাম : লংকেশ্বৰ দাস ঘৰ নং : 202 বয়স : 22 লিঙ্গ : পুৰুষ	UGS0090613 ফটো উপলব্ধ
505 নাম : লংকেশ্বৰ দাস পিতাৰ নাম : নিভাৰ চন্দ্ৰ দাস ঘৰ নং : ২০২ক বয়স : 52 লিঙ্গ : পুৰুষ	GML0008072 ফটো উপলব্ধ	# 506 নাম : মঞ্জুবালা দাস স্বামীৰ নাম : লংকেশ্বৰ দাস ঘৰ নং : ২০২ক বয়স : 37 লিঙ্গ : মহিলা	GML0008073 ফটো উপলব্ধ	507 নাম : সনাতন দাস পিতাৰ নাম : উদ্ধব দাস ঘৰ নং : ২০৩ বয়স : 65 লিঙ্গ : পুৰুষ	GML0008074 ফটো উপলব্ধ
508 নাম : মালতী দাস স্বামীৰ নাম : সনাতন দাস ঘৰ নং : ২০৩ বয়স : 55 লিঙ্গ : মহিলা	GML0008075 ফটো উপলব্ধ	509 নাম : প্ৰহ্লাদ দাস পিতাৰ নাম : সনাতন দাস ঘৰ নং : ২০৩ বয়স : 31 লিঙ্গ : পুৰুষ	GML0008076 ফটো উপলব্ধ	510 নাম : প্ৰবীন তালুকদাৰ পিতাৰ নাম : ৰমেশ তালুকদাৰ ঘৰ নং : ২০৫ বয়স : 55 লিঙ্গ : পুৰুষ	GML0008077 ফটো উপলব্ধ



511 নাম : সুচিত্ৰা তালুকদাৰ স্বামীৰ নাম: প্ৰবীণ তালুকদাৰ ঘৰ নং : ২০৫ বয়স : 47 লিঙ্গ : মহিলা	GML0008079 ফটো উপলব্ধ	512 নাম : শ্যামল দাস পিতাৰ নাম: বনমালী দাস ঘৰ নং : ২০৫ বয়স : 38 লিঙ্গ : পুৰুষ	GML0008080 ফটো উপলব্ধ	513 নাম : জোনমণি তালুকদাৰ পিতাৰ নাম: প্ৰবিন তালুকদাৰ ঘৰ নং : ২০৫ বয়স : 27 লিঙ্গ : মহিলা	GML0390922 ফটো উপলব্ধ
514 নাম : ভবেশ তালুকদাৰ পিতাৰ নাম: প্ৰবীণ তালুকদাৰ ঘৰ নং : ২০৫ বয়স : 25 লিঙ্গ : পুৰুষ	GML0471342 ফটো উপলব্ধ	515 নাম : সংগীতা দাস স্বামীৰ নাম: ভবেশ তালুকদাৰ ঘৰ নং : 205 বয়স : 22 লিঙ্গ : মহিলা	UGS0031849 ফটো উপলব্ধ	516 নাম : জিন্টুমনি তালুকদাৰ পিতাৰ নাম: বৰুন তালুকদাৰ ঘৰ নং : 205 বয়স : 21 লিঙ্গ : পুৰুষ	UGS0168559 ফটো উপলব্ধ
517 নাম : বৰুণ তালুকদাৰ পিতাৰ নাম: ৰমেশ তালুকদাৰ ঘৰ নং : ২০৫ক বয়স : 50 লিঙ্গ : পুৰুষ	GML0008081 ফটো উপলব্ধ	518 নাম : পাখোস্তি তালুকদাৰ স্বামীৰ নাম: বৰুণ তালুকদাৰ ঘৰ নং : ২০৫ক বয়স : 45 লিঙ্গ : মহিলা	GML1437112 ফটো উপলব্ধ	E 519 নাম : ভদ্ৰেশ্বৰ দাস পিতাৰ নাম: নিচিৰাম দাস ঘৰ নং : ২০৬ বয়স : 60 লিঙ্গ : পুৰুষ	GML0008082 ফটো উপলব্ধ
520 নাম : গয়াবালা দাস স্বামীৰ নাম: ভদ্ৰেশ্বৰ দাস ঘৰ নং : ২০৬ বয়স : 55 লিঙ্গ : মহিলা	GML0008083 ফটো উপলব্ধ	521 নাম : নব দাস পিতাৰ নাম: ভদ্ৰেশ্বৰ দাস ঘৰ নং : ২০৬ বয়স : 32 লিঙ্গ : পুৰুষ	GML0123786 ফটো উপলব্ধ	522 নাম : সত্যবান দাস পিতাৰ নাম: ভদ্ৰেশ্বৰ দাস ঘৰ নং : ২০৬ বয়স : 28 লিঙ্গ : পুৰুষ	GML0124198 ফটো উপলব্ধ
523 নাম : কেন্দুৰাম দাস পিতাৰ নাম: নিচিৰাম দাস ঘৰ নং : ২০৭ বয়স : 65 লিঙ্গ : পুৰুষ	GML0008084 ফটো উপলব্ধ	524 নাম : জয়মতী দাস স্বামীৰ নাম: কেন্দুৰাম দাস ঘৰ নং : ২০৭ বয়স : 61 লিঙ্গ : মহিলা	GML0008085 ফটো উপলব্ধ	525 নাম : ৰবেন দাস পিতাৰ নাম: কেন্দুৰাম দাস ঘৰ নং : ২০৭ বয়স : 27 লিঙ্গ : পুৰুষ	GML0124925 ফটো উপলব্ধ
E 526 নাম : অজিত দাস পিতাৰ নাম: নিচিৰাম দাস ঘৰ নং : ২০৮ বয়স : 70 লিঙ্গ : পুৰুষ	GML0008087 ফটো উপলব্ধ	527 নাম : মঞ্জলা দাস স্বামীৰ নাম: অজিত দাস ঘৰ নং : ২০৮ বয়স : 62 লিঙ্গ : মহিলা	GML0008088 ফটো উপলব্ধ	528 নাম : মনিকান্ত দাস পিতাৰ নাম: অজিত দাস ঘৰ নং : ২০৮ বয়স : 40 লিঙ্গ : পুৰুষ	GML0008089 ফটো উপলব্ধ
529 নাম : সীমা ৰায় স্বামীৰ নাম: মনিকান্ত দাস ঘৰ নং : 208 বয়স : 38 লিঙ্গ : মহিলা	UGS0036145 ফটো উপলব্ধ	530 নাম : মহেন্দ্ৰ দাস পিতাৰ নাম: অজিত দাস ঘৰ নং : ২০৮ বয়স : 31 লিঙ্গ : পুৰুষ	GML2252042 ফটো উপলব্ধ	531 নাম : হেমন্তী দাস স্বামীৰ নাম: পূৰ্বকান্ত দাস ঘৰ নং : ২০৯ বয়স : 80 লিঙ্গ : মহিলা	GML0008090 ফটো উপলব্ধ
532 নাম : উদয় দাস পিতাৰ নাম: পূৰ্বকান্ত দাস ঘৰ নং : ২০৯ বয়স : 62 লিঙ্গ : পুৰুষ	GML0008091 ফটো উপলব্ধ	533 নাম : অজিত দাস পিতাৰ নাম: পূৰ্বকান্ত দাস ঘৰ নং : ২০৯ বয়স : 58 লিঙ্গ : পুৰুষ	GML0008092 ফটো উপলব্ধ	534 নাম : বেদনা দাস স্বামীৰ নাম: উদয় দাস ঘৰ নং : ২০৯ বয়স : 57 লিঙ্গ : মহিলা	GML0008093 ফটো উপলব্ধ
535 নাম : লয়ন্তী দাস স্বামীৰ নাম: অজিত দাস ঘৰ নং : ২০৯ বয়স : 50 লিঙ্গ : মহিলা	GML0008094 ফটো উপলব্ধ	536 নাম : হিতেশ দাস পিতাৰ নাম: পূৰ্বকান্ত দাস ঘৰ নং : ২০৯ বয়স : 40 লিঙ্গ : পুৰুষ	GML0008095 ফটো উপলব্ধ	537 নাম : জেউতী দাস স্বামীৰ নাম: হিতেশ দাস ঘৰ নং : ২০৯ বয়স : 40 লিঙ্গ : মহিলা	GML0008096 ফটো উপলব্ধ
R 538 নাম : অনৰূপা দাস পিতাৰ নাম: উদয় দাস ঘৰ নং : ২০৯ বয়স : 81 লিঙ্গ : মহিলা	GML0008097 ফটো উপলব্ধ	539 নাম : প্ৰনব দাস পিতাৰ নাম: উদয় দাস ঘৰ নং : ২০৯ বয়স : 28 লিঙ্গ : পুৰুষ	GML0126706 ফটো উপলব্ধ	540 নাম : প্ৰাঞ্জল দাস পিতাৰ নাম: উদয় দাস ঘৰ নং : ২০৯ বয়স : 28 লিঙ্গ : পুৰুষ	GML0391250 ফটো উপলব্ধ



541 নাম : বাহুল দাস পিতাৰ নাম: আজিত দাস ঘৰ নং : ২০৯ বয়স : 25 লিঙ্গ : পুৰুষ	GML0390740 ফটো উপলব্ধ	542 নাম : শুভেশ্বৰী দাস স্বামীৰ নাম: শুক্ৰধৰ দাস ঘৰ নং : ২২২ বয়স : 50 লিঙ্গ : মহিলা	GML0208421 ফটো উপলব্ধ	543 নাম : মৃগেন দাস পিতাৰ নাম: শুক্ৰধৰ দাস ঘৰ নং : ২২২ বয়স : 26 লিঙ্গ : পুৰুষ	GML0204164 ফটো উপলব্ধ
544 নাম : ক্ষীৰোদা দাস স্বামীৰ নাম: কান্দুৰা দাস ঘৰ নং : ২১৩ বয়স : 62 লিঙ্গ : মহিলা	GML0008099 ফটো উপলব্ধ	545 নাম : প্ৰক্ষিত দাস পিতাৰ নাম: পুসুনী দাস ঘৰ নং : ২১৩ বয়স : 60 লিঙ্গ : পুৰুষ	GML0008100 ফটো উপলব্ধ	546 নাম : নিৰোদা দাস স্বামীৰ নাম: প্ৰক্ষিত দাস ঘৰ নং : ২১৩ বয়স : 55 লিঙ্গ : মহিলা	GML1437305 ফটো উপলব্ধ
# 547 নাম : বঞ্জিত দাস পিতাৰ নাম: জগনাথ দাস ঘৰ নং : ২১৪ বয়স : 45 লিঙ্গ : পুৰুষ	GML2252213 ফটো উপলব্ধ	# 548 নাম : গায়ত্ৰী দাস স্বামীৰ নাম: বঞ্জিত দাস ঘৰ নং : ২১৪ বয়স : 35 লিঙ্গ : মহিলা	GML2252053 ফটো উপলব্ধ	549 নাম : মহাদেব দাস পিতাৰ নাম: পৰেশ দাস ঘৰ নং : ২১৫ বয়স : 65 লিঙ্গ : পুৰুষ	GML0008102 ফটো উপলব্ধ
550 নাম : নিৰ্মলা দাস স্বামীৰ নাম: মহাদেব দাস ঘৰ নং : ২১৫ বয়স : 55 লিঙ্গ : মহিলা	GML0008103 ফটো উপলব্ধ	551 নাম : বিমজিম দাস পিতাৰ নাম: মহাদেব দাস ঘৰ নং : 215 বয়স : 23 লিঙ্গ : মহিলা	UGS0036640 ফটো উপলব্ধ	552 নাম : জয়ন্তী দাস স্বামীৰ নাম: হৰিদেব দাস ঘৰ নং : ২১৬ বয়স : 47 লিঙ্গ : মহিলা	GML0008105 ফটো উপলব্ধ
553 নাম : নৰেন দাস পিতাৰ নাম: হৰিদেব দাস ঘৰ নং : ২১৬ বয়স : 34 লিঙ্গ : পুৰুষ	GML0204511 ফটো উপলব্ধ	# 554 নাম : চানক্য দাস পিতাৰ নাম: হৰিদেব দাস ঘৰ নং : ২১৬ ক বয়স : 33 লিঙ্গ : পুৰুষ	GML0204750 ফটো উপলব্ধ	555 নাম : জবাতি ৰায় দাস স্বামীৰ নাম: নৰেণ দাস ঘৰ নং : ২১৬ বয়স : 32 লিঙ্গ : মহিলা	GML0495960 ফটো উপলব্ধ
# 556 নাম : চুমিতা ৰায় স্বামীৰ নাম: চানক্য দাস ঘৰ নং : 126 ক বয়স : 26 লিঙ্গ : মহিলা	UGS0031997 ফটো উপলব্ধ	# 557 নাম : মুনিন্দ্ৰ দাস পিতাৰ নাম: হৰিদেব দাস ঘৰ নং : ২১৬ খ বয়স : 25 লিঙ্গ : পুৰুষ	GML0471284 ফটো উপলব্ধ	R 558 নাম : সুমিতা ৰায় স্বামীৰ নাম: চানক্য দাস ঘৰ নং : 216 বয়স : 25 লিঙ্গ : মহিলা	UGS0039206 ফটো উপলব্ধ
# 559 নাম : সবিতা দাস স্বামীৰ নাম: মুনিন্দ্ৰ দাস ঘৰ নং : ২১৬ খ বয়স : 24 লিঙ্গ : মহিলা	GML1334044 ফটো উপলব্ধ	560 নাম : হৰিবালা দাস পিতাৰ নাম: পৰেশ দাস ঘৰ নং : ২১৭ বয়স : 57 লিঙ্গ : মহিলা	GML0008106 ফটো উপলব্ধ	561 নাম : চিত্ৰবালা দাস স্বামীৰ নাম: বৰ্জনীকান্ত দাস ঘৰ নং : ২১৮ বয়স : 65 লিঙ্গ : মহিলা	GML0008107 ফটো উপলব্ধ
562 নাম : পৰেন দাস পিতাৰ নাম: বৰ্জনীকান্ত দাস ঘৰ নং : ২১৮ বয়স : 46 লিঙ্গ : পুৰুষ	GML0008108 ফটো উপলব্ধ	# 563 নাম : হিৰমণি ঠাকুৰীয়া স্বামীৰ নাম: পৰেন দাস ঘৰ নং : ২১৮ বয়স : 46 লিঙ্গ : মহিলা	GML0008109 ফটো উপলব্ধ	564 নাম : দীপক দাস পিতাৰ নাম: বৰ্জনীকান্ত দাস ঘৰ নং : ২১৮ বয়স : 46 লিঙ্গ : পুৰুষ	GML0008111 ফটো উপলব্ধ
565 নাম : ত্ৰৈলোক্য দাস পিতাৰ নাম: বৰ্জনীকান্ত দাস ঘৰ নং : ২১৮ বয়স : 44 লিঙ্গ : পুৰুষ	GML0008110 ফটো উপলব্ধ	566 নাম : প্ৰতীভা দাস স্বামীৰ নাম: ত্ৰৈলোক্য দাস ঘৰ নং : ২১৮ বয়স : 31 লিঙ্গ : মহিলা	GML2252111 ফটো উপলব্ধ	567 নাম : ভদ্ৰেশ্বৰ দাস পিতাৰ নাম: বৰ্জনী কান্ত দাস ঘৰ নং : ২১৯ বয়স : 62 লিঙ্গ : পুৰুষ	GML0008113 ফটো উপলব্ধ
568 নাম : ভদ্ৰাৱতী দাস স্বামীৰ নাম: ভদ্ৰেশ্বৰ দাস ঘৰ নং : ২১৯ বয়স : 55 লিঙ্গ : মহিলা	GML1437441 ফটো উপলব্ধ	569 নাম : হিৰেন্দ্ৰ দাস পিতাৰ নাম: ভদ্ৰেশ্বৰ দাস ঘৰ নং : ২১৯ বয়স : 36 লিঙ্গ : পুৰুষ	GML0008114 ফটো উপলব্ধ	R 570 নাম : নন্দিতা দাস পিতাৰ নাম: ভদ্ৰেশ্বৰ দাস ঘৰ নং : ২১৯ বয়স : 27 লিঙ্গ : মহিলা	GML0374108 ফটো উপলব্ধ



571 নাম : সব্য দাস স্বামীৰ নাম : ভুবনেশ্বৰ দাস ঘৰ নং : ২২০ বয়স : 50 লিঙ্গ : মহিলা	GML0008115 ফটো উপলব্ধ	S 572 নাম : বুমি দাশ পিতাৰ নাম : ভুবনেশ্বৰ দাশ ঘৰ নং : ২২০ বয়স : 29 লিঙ্গ : মহিলা	GML0391474 ফটো উপলব্ধ	573 নাম : বিনিতা দাস মাতৃৰ নাম : সেব্য দাস ঘৰ নং : 220 বয়স : 25 লিঙ্গ : মহিলা	GML8250979 ফটো উপলব্ধ
574 নাম : হৰ্ষজীত দাস মাতৃৰ নাম : সেব্য দাস ঘৰ নং : 220 বয়স : 22 লিঙ্গ : পুৰুষ	GML8277402 ফটো উপলব্ধ	575 নাম : পুৰন্দৰ দাস পিতাৰ নাম : চন্দ্ৰকান্ত দাস ঘৰ নং : ২২১ বয়স : 60 লিঙ্গ : পুৰুষ	GML0008116 ফটো উপলব্ধ	576 নাম : কৰ্ণধৰ দাস পিতাৰ নাম : পুৰন্দৰ দাস ঘৰ নং : ২২১ বয়স : 32 লিঙ্গ : পুৰুষ	GML0205153 ফটো উপলব্ধ
R 577 নাম : নলিতা দাস পিতাৰ নাম : পুৰন্দৰ দাস ঘৰ নং : ২২১ বয়স : 25 লিঙ্গ : মহিলা	GML0544734 ফটো উপলব্ধ	578 নাম : সুক দেৱ ৰায় পিতাৰ নাম : কৰুণাকান্ত ৰায় ঘৰ নং : ২২৩ বয়স : 55 লিঙ্গ : পুৰুষ	GML0008117 ফটো উপলব্ধ	579 নাম : বাবুল ৰায় পিতাৰ নাম : কৰুণাকান্ত ৰায় ঘৰ নং : ২২৩ বয়স : 50 লিঙ্গ : পুৰুষ	GML0008118 ফটো উপলব্ধ
580 নাম : ৰাতুল ৰায় পিতাৰ নাম : কৰুণাকান্ত ৰায় ঘৰ নং : ২২৩ বয়স : 45 লিঙ্গ : পুৰুষ	GML0008119 ফটো উপলব্ধ	# 581 নাম : ৰস্তা ৰায় স্বামীৰ নাম : সুকদেৱ ৰায় ঘৰ নং : ২২৩ বয়স : 46 লিঙ্গ : মহিলা	GML2252097 ফটো উপলব্ধ	# 582 নাম : কনিকা ৰায় স্বামীৰ নাম : ৰাতুল ৰায় ঘৰ নং : ২২৩ বয়স : 35 লিঙ্গ : মহিলা	GML2252075 ফটো উপলব্ধ
# 583 নাম : ৰীতাবালা ৰায় স্বামীৰ নাম : বাবুল ৰায় ঘৰ নং : ২২৩ বয়স : 34 লিঙ্গ : মহিলা	GML0008120 ফটো উপলব্ধ	584 নাম : সবিতা ৰায় পিতাৰ নাম : মনোমোহন ৰায় ঘৰ নং : ২২৩ বয়স : 28 লিঙ্গ : মহিলা	GML0496158 ফটো উপলব্ধ	585 নাম : ৰাহুল ৰায় পিতাৰ নাম : মনোমোহন ৰায় ঘৰ নং : ২২৩ক বয়স : 26 লিঙ্গ : পুৰুষ	GML0495200 ফটো উপলব্ধ
586 নাম : মনোমহন ৰায় পিতাৰ নাম : খগেন ৰায় ঘৰ নং : ২২৩ক বয়স : 60 লিঙ্গ : পুৰুষ	GML0008121 ফটো উপলব্ধ	587 নাম : ৰঞ্জ মনি ৰায় স্বামীৰ নাম : মনোমহন ৰায় ঘৰ নং : ২২৩ক বয়স : 48 লিঙ্গ : মহিলা	GML0008122 ফটো উপলব্ধ	# 588 নাম : সুবোধ পাটোৱাৰী পিতাৰ নাম : মদন পাটোৱাৰী ঘৰ নং : ২২৪ বয়স : 62 লিঙ্গ : পুৰুষ	GML0008123 ফটো উপলব্ধ
589 নাম : ৰিজু মনি পাটোৱাৰী স্বামীৰ নাম : সুব্রত পাটোৱাৰী ঘৰ নং : ২২৪ বয়স : 50 লিঙ্গ : মহিলা	GML0008124 ফটো উপলব্ধ	590 নাম : ডিব্বেশ্বৰ পাটোৱাৰী পিতাৰ নাম : সুবোধ পাটোৱাৰী ঘৰ নং : ২২৪ বয়স : 33 লিঙ্গ : পুৰুষ	GML2252224 ফটো উপলব্ধ	591 নাম : জয়মতী দাস পাটোৱাৰী মাতৃৰ নাম : ৰিজুমনি পাটোৱাৰী ঘৰ নং : ২২৪ বয়স : 30 লিঙ্গ : মহিলা	GML0495994 ফটো উপলব্ধ
592 নাম : খনিন্দ্র পাটোৱাৰী পিতাৰ নাম : সুব্রত পাটোৱাৰী ঘৰ নং : ২২৪ বয়স : 27 লিঙ্গ : পুৰুষ	GML0138818 ফটো উপলব্ধ	593 নাম : ফনিন্দ্র পাটোৱাৰী পিতাৰ নাম : সুবোধ পাটোৱাৰী ঘৰ নং : ২২৪ বয়স : 27 লিঙ্গ : পুৰুষ	GML0495242 ফটো উপলব্ধ	594 নাম : সুচেন দাস পিতাৰ নাম : মধুৰাম দাস ঘৰ নং : ২২৫ বয়স : 70 লিঙ্গ : পুৰুষ	GML0008126 ফটো উপলব্ধ
595 নাম : বিমলা দাস স্বামীৰ নাম : সুচেন দাস ঘৰ নং : ২২৫ বয়স : 54 লিঙ্গ : মহিলা	GML0008127 ফটো উপলব্ধ	596 নাম : হলোকান্ত দাস পিতাৰ নাম : মধুৰাম দাস ঘৰ নং : ২২৫ বয়স : 50 লিঙ্গ : পুৰুষ	GML0008129 ফটো উপলব্ধ	597 নাম : টুটুমনি দাস স্বামীৰ নাম : হলোকান্ত দাস ঘৰ নং : ২২৫ বয়স : 43 লিঙ্গ : মহিলা	GML0008131 ফটো উপলব্ধ
598 নাম : গোলাপ দাস পিতাৰ নাম : সুচেন দাস ঘৰ নং : ২২৫ বয়স : 40 লিঙ্গ : পুৰুষ	GML0008132 ফটো উপলব্ধ	599 নাম : প্ৰহ্লাদ দাস পিতাৰ নাম : সুচেন দাস ঘৰ নং : ২২৫ বয়স : 35 লিঙ্গ : পুৰুষ	GML0008133 ফটো উপলব্ধ	600 নাম : ভনিতা দাস স্বামীৰ নাম : গোলাপ দাস ঘৰ নং : ২২৫ বয়স : 30 লিঙ্গ : মহিলা	GML0496059 ফটো উপলব্ধ



601 নাম : সোনমনি দাস পিতাৰ নাম: সুচেন দাস ঘৰ নং : ২২৫ বয়স : 29 লিঙ্গ : পুৰুষ	GML2252144 ফটো উপলব্ধ	602 নাম : অনামিকা দাস স্বামীৰ নাম: প্রহ্লাদ দাস ঘৰ নং : ২২৫ বয়স : 23 লিঙ্গ : মহিলা	GML1568310 ফটো উপলব্ধ	R 603 নাম : ভলেন দাস পিতাৰ নাম: মধুৰাম দাস ঘৰ নং : ২২৫ বয়স : 52 লিঙ্গ : পুৰুষ	GML2252166 ফটো উপলব্ধ
604 নাম : জেউতী দাস স্বামীৰ নাম: ভলেন দাস ঘৰ নং : ২২৫ খ বয়স : 45 লিঙ্গ : মহিলা	GML0008130 ফটো উপলব্ধ	605 নাম : বিদীপ দাস পিতাৰ নাম: ভলেন দাস ঘৰ নং : ২২৫ খ বয়স : 23 লিঙ্গ : পুৰুষ	UGS0032037 ফটো উপলব্ধ	# 606 নাম : উর্মিলা নাথ স্বামীৰ নাম: ভূগোল নাথ ঘৰ নং : ২২৬ বয়স : 55 লিঙ্গ : মহিলা	GML0008135 ফটো উপলব্ধ
607 নাম : ভবানী নাথ পিতাৰ নাম: ভূগোল নাথ ঘৰ নং : ২২৬ বয়স : 50 লিঙ্গ : পুৰুষ	GML0008137 ফটো উপলব্ধ	# 608 নাম : ধৰনী নাথ পিতাৰ নাম: ভূগোল নাথ ঘৰ নং : ২২৬ বয়স : 45 লিঙ্গ : পুৰুষ	GML0008138 ফটো উপলব্ধ	609 নাম : দিপালী নাথ স্বামীৰ নাম: তৰনী নাথ ঘৰ নং : ২২৬ বয়স : 45 লিঙ্গ : মহিলা	UGS0032136 ফটো উপলব্ধ
610 নাম : তৰনী নাথ পিতাৰ নাম: ভূগোল নাথ ঘৰ নং : ২২৬ বয়স : 43 লিঙ্গ : পুৰুষ	GML0008139 ফটো উপলব্ধ	611 নাম : ভূমিত্ৰা নাথ স্বামীৰ নাম: ভবানী নাথ ঘৰ নং : ২২৬ বয়স : 41 লিঙ্গ : মহিলা	UGS0031641 ফটো উপলব্ধ	612 নাম : বিউটিৰেখা নাথ পিতাৰ নাম: ধৰনী নাথ ঘৰ নং : ২২৬ বয়স : 36 লিঙ্গ : মহিলা	GML0496034 ফটো উপলব্ধ
613 নাম : অঞ্জলী নাথ স্বামীৰ নাম: মহেশ্বৰ নাথ ঘৰ নং : ২২৭ বয়স : 64 লিঙ্গ : মহিলা	GML0008141 ফটো উপলব্ধ	614 নাম : নাৰয়ণ নাথ পিতাৰ নাম: মহেশ্বৰ নাথ ঘৰ নং : ২২৭ বয়স : 45 লিঙ্গ : পুৰুষ	GML0008142 ফটো উপলব্ধ	615 নাম : বীনা নাথ স্বামীৰ নাম: নাৰয়ণ নাথ ঘৰ নং : ২২৭ বয়স : 42 লিঙ্গ : মহিলা	GML0008143 ফটো উপলব্ধ
616 নাম : অক্ষয় নাথ পিতাৰ নাম: আনন্দ নাথ ঘৰ নং : ২২৮ বয়স : 60 লিঙ্গ : পুৰুষ	GML0008144 ফটো উপলব্ধ	617 নাম : জনবালা নাথ স্বামীৰ নাম: অক্ষয় নাথ ঘৰ নং : ২২৮ বয়স : 55 লিঙ্গ : মহিলা	GML0008145 ফটো উপলব্ধ	618 নাম : জগদীশ নাথ মাতৃৰ নাম: জুনু বালা নাথ ঘৰ নং : ২২৮ বয়স : 28 লিঙ্গ : পুৰুষ	GML0391300 ফটো উপলব্ধ
619 নাম : নিকুমনি নাথ স্বামীৰ নাম: জগদীশ নাথ ঘৰ নং : ২২৮ বয়স : 26 লিঙ্গ : মহিলা	GML0390880 ফটো উপলব্ধ	620 নাম : প্রভাত দাস পিতাৰ নাম: উভেশ্বৰ দাস ঘৰ নং : ২২৯ বয়স : 55 লিঙ্গ : পুৰুষ	GML0008146 ফটো উপলব্ধ	621 নাম : তুলসী দাস স্বামীৰ নাম: প্রভাত দাস ঘৰ নং : ২২৯ বয়স : 48 লিঙ্গ : মহিলা	GML0008147 ফটো উপলব্ধ
622 নাম : মিন্টু দাস পিতাৰ নাম: উভেশ্বৰ দাস ঘৰ নং : ২২৯ বয়স : 36 লিঙ্গ : পুৰুষ	GML2252235 ফটো উপলব্ধ	623 নাম : বনুমী দাস স্বামীৰ নাম: প্রবীন দাস ঘৰ নং : ২২৯ বয়স : 30 লিঙ্গ : মহিলা	GML0542530 ফটো উপলব্ধ	624 নাম : প্রবীণ দাস পিতাৰ নাম: প্রভাত দাস ঘৰ নং : ২২৯ বয়স : 29 লিঙ্গ : পুৰুষ	GML0391193 ফটো উপলব্ধ
625 নাম : টুলটুলী দাস স্বামীৰ নাম: মিন্টু দাস ঘৰ নং : ২২৯ বয়স : 29 লিঙ্গ : মহিলা	GML0544510 ফটো উপলব্ধ	R2 626 নাম : দিপাঙ্কৰ দাস পিতাৰ নাম: প্রভাত দাস ঘৰ নং : ২২৯ বয়স : 23 লিঙ্গ : পুৰুষ	UGS0023309 ফটো উপলব্ধ	627 নাম : দিপাঙ্কৰ দাস পিতাৰ নাম: প্রভাত দাস ঘৰ নং : ২২৯ বয়স : 23 লিঙ্গ : পুৰুষ	UGS0035139 ফটো উপলব্ধ
628 নাম : তৰুণ দাস পিতাৰ নাম: পৰমেশ্বৰ দাস ঘৰ নং : ২৩০ বয়স : 60 লিঙ্গ : পুৰুষ	GML0008148 ফটো উপলব্ধ	629 নাম : কামিনী দাস স্বামীৰ নাম: তৰুণ দাস ঘৰ নং : ২৩০ বয়স : 50 লিঙ্গ : মহিলা	GML0008149 ফটো উপলব্ধ	630 নাম : ইন্দিৰা দাস নাথ স্বামীৰ নাম: কলোধৰ দাস ঘৰ নং : ২৩০ বয়স : 35 লিঙ্গ : মহিলা	GML0378166 ফটো উপলব্ধ



631 নাম : বুবল দাস পিতাৰ নাম: তৰূপ দাস ঘৰ নং : ২৩০ বয়স : 30 লিঙ্গ : পুৰুষ	GML0008150 ফটো উপলব্ধ	632 নাম : হিমাশ্ৰী দাস স্বামীৰ নাম: বুবল দাস ঘৰ নং : 230 বয়স : 30 লিঙ্গ : মহিলা	UGS0036335 ফটো উপলব্ধ	633 নাম : মিনতি দাস স্বামীৰ নাম: বুবল দাস ঘৰ নং : ২৩০ বয়স : 26 লিঙ্গ : মহিলা	GML0378455 ফটো উপলব্ধ
634 নাম : প্ৰনৱ দাস পিতাৰ নাম: বিৰো দাস ঘৰ নং : 230 বয়স : 24 লিঙ্গ : পুৰুষ	UGS0035238 ফটো উপলব্ধ	635 নাম : বশিৰেখা দাস স্বামীৰ নাম: অখিল দাস ঘৰ নং : ২৩০গ বয়স : 29 লিঙ্গ : মহিলা	GML0496133 ফটো উপলব্ধ	636 নাম : মতি দাস স্বামীৰ নাম: নিৰোন দাস ঘৰ নং : ২৩০গ বয়স : 65 লিঙ্গ : মহিলা	GML0008159 ফটো উপলব্ধ
637 নাম : কৈলাশ দাস পিতাৰ নাম: সুকনা দাস ঘৰ নং : ২৩০ক বয়স : 58 লিঙ্গ : পুৰুষ	GML0008151 ফটো উপলব্ধ	638 নাম : চম্পা বালা দাস স্বামীৰ নাম: কৈলাশ দাস ঘৰ নং : ২৩০ক বয়স : 52 লিঙ্গ : মহিলা	GML0008152 ফটো উপলব্ধ	#2 639 নাম : কমলেশ্বৰ দাস পিতাৰ নাম: নিৰোন দাস ঘৰ নং : ২৩০খ বয়স : 56 লিঙ্গ : পুৰুষ	GML0008157 ফটো উপলব্ধ
640 নাম : বিৰো দাস পিতাৰ নাম: নিৰোন দাস ঘৰ নং : ২৩০ঘ বয়স : 48 লিঙ্গ : পুৰুষ	GML0008163 ফটো উপলব্ধ	641 নাম : চিতোলা দাস স্বামীৰ নাম: বিৰো দাস ঘৰ নং : ২৩০ঘ বয়স : 44 লিঙ্গ : মহিলা	GML0008164 ফটো উপলব্ধ	642 নাম : অনামিকা দাস স্বামীৰ নাম: কমলেশ্বৰ দাস ঘৰ নং : ২৩০খ বয়স : 40 লিঙ্গ : মহিলা	GML0008158 ফটো উপলব্ধ
643 নাম : অখিল দাস পিতাৰ নাম: নিৰোন দাস ঘৰ নং : ২৩০ঘ বয়স : 40 লিঙ্গ : পুৰুষ	GML0008165 ফটো উপলব্ধ	644 নাম : ককিল দাস পিতাৰ নাম: নিৰোন দাস ঘৰ নং : ২৩০গ বয়স : 40 লিঙ্গ : পুৰুষ	GML0008160 ফটো উপলব্ধ	645 নাম : গিতিকা দাস স্বামীৰ নাম: ককিল দাস ঘৰ নং : ২৩০গ বয়স : 39 লিঙ্গ : মহিলা	GML0008161 ফটো উপলব্ধ
646 নাম : জয়ধন দাস পিতাৰ নাম: কৈলাশ দাস ঘৰ নং : ২৩০ক বয়স : 36 লিঙ্গ : পুৰুষ	GML0008153 ফটো উপলব্ধ	647 নাম : মইনা দাস স্বামীৰ নাম: ৰূপজীত দাস ঘৰ নং : ২৩০ক বয়স : 33 লিঙ্গ : মহিলা	GML2252100 ফটো উপলব্ধ	648 নাম : ৰূপজীত দাস পিতাৰ নাম: কৈলাশ দাস ঘৰ নং : ২৩০ক বয়স : 33 লিঙ্গ : পুৰুষ	GML0008154 ফটো উপলব্ধ
649 নাম : মণিকা দাস স্বামীৰ নাম: জয়ধন দাস ঘৰ নং : ২৩০ক বয়স : 32 লিঙ্গ : মহিলা	GML0008155 ফটো উপলব্ধ	650 নাম : বুবল দাস পিতাৰ নাম: কৈলাশ দাস ঘৰ নং : ২৩০ক বয়স : 30 লিঙ্গ : পুৰুষ	GML0008156 ফটো উপলব্ধ	651 নাম : দিলীপ পাটগিৰী পিতাৰ নাম: গীনোৰাম পাটগিৰী ঘৰ নং : ২৩১ বয়স : 60 লিঙ্গ : পুৰুষ	GML0008166 ফটো উপলব্ধ
652 নাম : মঞ্জু পাটগিৰী স্বামীৰ নাম: দিলীপ পাটগিৰী ঘৰ নং : ২৩১ বয়স : 55 লিঙ্গ : মহিলা	GML0008167 ফটো উপলব্ধ	653 নাম : ববিতা পাটগিৰী পিতাৰ নাম: দিলীপ কুমাৰ পাটগিৰী ঘৰ নং : ২৩১ বয়স : 24 লিঙ্গ : মহিলা	GML1324557 ফটো উপলব্ধ	654 নাম : বনমালী পাটগিৰী পিতাৰ নাম: কালচুৰাম পাটগিৰী ঘৰ নং : ২৩২ বয়স : 55 লিঙ্গ : পুৰুষ	GML0008168 ফটো উপলব্ধ
655 নাম : বিন পাটগিৰী স্বামীৰ নাম: বণমালী পাটগিৰী ঘৰ নং : ২৩২ বয়স : 53 লিঙ্গ : মহিলা	GML0008170 ফটো উপলব্ধ	656 নাম : মোচম পাটগিৰী পিতাৰ নাম: বনমালী পাটগিৰী ঘৰ নং : ২৩২ বয়স : 25 লিঙ্গ : পুৰুষ	GML0494385 ফটো উপলব্ধ	657 নাম : ৰঞ্জিত কুমাৰ দাস পিতাৰ নাম: কেশ্বৰ দাস ঘৰ নং : ২৩৩ বয়স : 49 লিঙ্গ : পুৰুষ	GML0462226 ফটো উপলব্ধ
# 658 নাম : প্ৰনিতা দাস স্বামীৰ নাম: ৰঞ্জিত কুমাৰ দাস ঘৰ নং : ২৩৩ বয়স : 45 লিঙ্গ : মহিলা	GML0008173 ফটো উপলব্ধ	# 659 নাম : কুশল দাস পিতাৰ নাম: কেশ্বৰ দাস ঘৰ নং : ২৩৩ বয়স : 40 লিঙ্গ : পুৰুষ	GML0008174 ফটো উপলব্ধ	# 660 নাম : খুনমনী দাস স্বামীৰ নাম: কুশল দাস ঘৰ নং : ২৩৩ বয়স : 39 লিঙ্গ : মহিলা	GML0008175 ফটো উপলব্ধ



661 নাম : কৃষ্ণ দাস পিতাৰ নাম: কৰ্মেশ্বৰ দাস ঘৰ নং : ২৩৩ বয়স : 35 লিঙ্গ : পুৰুষ	GML0008176 ফটো উপলব্ধ	662 নাম : অলকা দাস স্বামীৰ নাম: কৃষ্ণ দাস ঘৰ নং : ২৩৩ বয়স : 30 লিঙ্গ : মহিলা	GML0008178 ফটো উপলব্ধ	663 নাম : জ্যোতিস্মিতা দাস পিতাৰ নাম: ৰঞ্জিত দাস ঘৰ নং : ২৩৩ বয়স : 25 লিঙ্গ : মহিলা	GML0542845 ফটো উপলব্ধ
664 নাম : নয়ন দাস পিতাৰ নাম: কৰ্মেশ্বৰ দাস ঘৰ নং : 233 বয়স : 22 লিঙ্গ : পুৰুষ	UGS0090530 ফটো উপলব্ধ	665 নাম : জ্যোতিস্মান দাস পিতাৰ নাম: ৰঞ্জিত দাস ঘৰ নং : 233 বয়স : 20 লিঙ্গ : পুৰুষ	UGS0161737 ফটো উপলব্ধ	666 নাম : চিমা দাস পিতাৰ নাম: কৰ্মেশ্বৰ দাস ঘৰ নং : ২৩৩ ক বয়স : 24 লিঙ্গ : মহিলা	GML1568203 ফটো উপলব্ধ
667 নাম : কামিন দাস পিতাৰ নাম: কৰ্মেশ্বৰ দাস ঘৰ নং : ২৩৩ক বয়স : 27 লিঙ্গ : পুৰুষ	GML0543470 ফটো উপলব্ধ	668 নাম : কান্দৰী বালা দাস স্বামীৰ নাম: হেমকান্ত দাস ঘৰ নং : ২৩৩খ বয়স : 75 লিঙ্গ : মহিলা	GML0008181 ফটো উপলব্ধ	669 নাম : কৰ্মেশ্বৰ দাস পিতাৰ নাম: উভেশ্বৰ দাস ঘৰ নং : ২৩৩ক বয়স : 55 লিঙ্গ : পুৰুষ	GML0008179 ফটো উপলব্ধ
670 নাম : প্ৰতিভা দাস স্বামীৰ নাম: কৰ্মেশ্বৰ দাস ঘৰ নং : ২৩৩ক বয়স : 50 লিঙ্গ : মহিলা	GML0008180 ফটো উপলব্ধ	671 নাম : লক্ষী কান্ত দাস পিতাৰ নাম: হেমকান্ত দাস ঘৰ নং : ২৩৩খ বয়স : 50 লিঙ্গ : পুৰুষ	GML0008182 ফটো উপলব্ধ	672 নাম : ৰাজেন দাস পিতাৰ নাম: হেমকান্ত দাস ঘৰ নং : ২৩৩খ বয়স : 45 লিঙ্গ : পুৰুষ	GML0008183 ফটো উপলব্ধ
673 নাম : জতিল দাস পিতাৰ নাম: হেমকান্ত দাস ঘৰ নং : ২৩৩খ বয়স : 40 লিঙ্গ : মহিলা	GML0008184 ফটো উপলব্ধ	674 নাম : মেনকা দাস স্বামীৰ নাম: ৰাজেন দাস ঘৰ নং : ২৩৩খ বয়স : 36 লিঙ্গ : মহিলা	GML0008185 ফটো উপলব্ধ	R 675 নাম : সাজিদা বেগম স্বামীৰ নাম: বিল্লাল হুছেন ঘৰ নং : 234 বয়স : 22 লিঙ্গ : মহিলা	UGS0090977 ফটো উপলব্ধ
# 676 নাম : সাজিদা বেগম স্বামীৰ নাম: বিল্লাল হুছেন ঘৰ নং : 234ক বয়স : 22 লিঙ্গ : মহিলা	UGS0110890 ফটো উপলব্ধ	677 নাম : চুলতানা বেজিয়া পিতাৰ নাম: আকবৰ আলী ঘৰ নং : ২৩৪ক বয়স : 29 লিঙ্গ : মহিলা	GML0390963 ফটো উপলব্ধ	678 নাম : আকবৰ আলী পিতাৰ নাম: আশ্ৰব আলী ঘৰ নং : ২৩৪ক বয়স : 79 লিঙ্গ : পুৰুষ	GML0008186 ফটো উপলব্ধ
679 নাম : খোদেজা বেগম স্বামীৰ নাম: আকবৰ আলী ঘৰ নং : ২৩৪ক বয়স : 69 লিঙ্গ : মহিলা	GML0008187 ফটো উপলব্ধ	680 নাম : গিয়াছ উদ্দিন পিতাৰ নাম: আকবৰ আলী ঘৰ নং : ২৩৪ক বয়স : 47 লিঙ্গ : পুৰুষ	GML0008189 ফটো উপলব্ধ	681 নাম : জলহাস উদ্দিন পিতাৰ নাম: আকবৰ আলী ঘৰ নং : ২৩৪ক বয়স : 46 লিঙ্গ : পুৰুষ	GML0008188 ফটো উপলব্ধ
682 নাম : মিনৰাৰা খাতুন স্বামীৰ নাম: জলহাস উদ্দিন ঘৰ নং : ২৩৪ক বয়স : 39 লিঙ্গ : মহিলা	GML0008192 ফটো উপলব্ধ	683 নাম : দুলাল উদ্দিন পিতাৰ নাম: আকবৰ আলী ঘৰ নং : ২৩৪ক বয়স : 38 লিঙ্গ : পুৰুষ	GML0008190 ফটো উপলব্ধ	684 নাম : আলাল উদ্দিন পিতাৰ নাম: আকবৰ আলী ঘৰ নং : ২৩৪ক বয়স : 37 লিঙ্গ : পুৰুষ	GML0008191 ফটো উপলব্ধ
685 নাম : কহিনুৰ আকতুৰ স্বামীৰ নাম: গিয়াছ উদ্দিন ঘৰ নং : ২৩৪ক বয়স : 35 লিঙ্গ : মহিলা	GML0008194 ফটো উপলব্ধ	# 686 নাম : বিল্লাল হুছেন পিতাৰ নাম: আকবৰ আলী ঘৰ নং : ২৩৪ক বয়স : 35 লিঙ্গ : পুৰুষ	GML0008193 ফটো উপলব্ধ	687 নাম : শাহানাজ খাতুন স্বামীৰ নাম: আলাল উদ্দিন ঘৰ নং : ২৩৪ক বয়স : 31 লিঙ্গ : মহিলা	GML0008195 ফটো উপলব্ধ
E 688 নাম : বনমালী দাস পিতাৰ নাম: অশ্ৰী দাস ঘৰ নং : ২৩৫ বয়স : 83 লিঙ্গ : পুৰুষ	GML0008196 ফটো উপলব্ধ	689 নাম : দময়ন্তী দাস স্বামীৰ নাম: বনমালী দাস ঘৰ নং : ২৩৫ বয়স : 62 লিঙ্গ : মহিলা	GML0008197 ফটো উপলব্ধ	690 নাম : কল্পনা স্বৰ্গীয়াৰী স্বামীৰ নাম: বিপন স্বৰ্গীয়াৰী ঘৰ নং : ২৩৫ বয়স : 31 লিঙ্গ : মহিলা	GML2252086 ফটো উপলব্ধ



691 নাম : দুলাল ৰায় পিতাৰ নাম: ঘনশ্যাম ৰায় ঘৰ নং : ২৩৫ বয়স : 27 লিঙ্গ : পুৰুষ	GML0146985 ফটো উপলব্ধ	692 নাম : জানমনি বৰ্মন ৰায় স্বামীৰ নাম: দুলাল ৰায় ঘৰ নং : 235 বয়স : 23 লিঙ্গ : মহিলা	UGS0018911 ফটো উপলব্ধ	693 নাম : নিজৰা স্বৰ্গীয়াৰী মাতৃৰ নাম: সমাইনা গয়াৰী ঘৰ নং : 235 বয়স : 23 লিঙ্গ : মহিলা	UGS0090886 ফটো উপলব্ধ
694 নাম : নবজিত মুছাহাৰী পিতাৰ নাম: সতীশ মুছাহাৰী ঘৰ নং : ২৩৫গ বয়স : 25 লিঙ্গ : পুৰুষ	GML0543488 ফটো উপলব্ধ	695 নাম : গিৰি বসুমতাৰী পিতাৰ নাম: পূৰ্ণ বসুমতাৰী ঘৰ নং : ২৩৫ক বয়স : 26 লিঙ্গ : পুৰুষ	GML0204271 ফটো উপলব্ধ	696 নাম : ঘনশ্যাম ৰায় পিতাৰ নাম: হেমকান্ত ৰায় ঘৰ নং : ২৩৫ঘ বয়স : 70 লিঙ্গ : পুৰুষ	GML0008206 ফটো উপলব্ধ
697 নাম : গপিনি স্ৰগীয়াৰী স্বামীৰ নাম: কমলেশ্বৰ স্ৰগীয়াৰী ঘৰ নং : ২৩৫গ বয়স : 70 লিঙ্গ : মহিলা	GML0008202 ফটো উপলব্ধ	698 নাম : মমিৰণ নেছা স্বামীৰ নাম: ছিৰাজ আলী ঘৰ নং : ২৩৫ঘ বয়স : 63 লিঙ্গ : মহিলা	GML0008207 ফটো উপলব্ধ	699 নাম : পূৰ্ণ বসুমতাৰী পিতাৰ নাম: ঐশ্বৰ বসুমতাৰী ঘৰ নং : ২৩৫ক বয়স : 52 লিঙ্গ : পুৰুষ	GML0008198 ফটো উপলব্ধ
# 700 নাম : দেবী বালা গয়াৰী স্বামীৰ নাম: পূৰ্ণ বসুমতাৰী ঘৰ নং : ২৩৫ক বয়স : 48 লিঙ্গ : মহিলা	GML0008199 ফটো উপলব্ধ	701 নাম : ৰতনী ৰায় স্বামীৰ নাম: ঘনশ্যাম ৰায় ঘৰ নং : ২৩৫ঘ বয়স : 48 লিঙ্গ : মহিলা	GML0008208 ফটো উপলব্ধ	702 নাম : সমাইনা গয়াৰী স্বামীৰ নাম: কৰুনা স্ৰগীয়াৰী ঘৰ নং : ২৩৫গ বয়স : 48 লিঙ্গ : মহিলা	GML1438182 ফটো উপলব্ধ
703 নাম : হবিবৰ ৰহমান পিতাৰ নাম: ছিৰাজ আলী ঘৰ নং : ২৩৫ঙ বয়স : 46 লিঙ্গ : পুৰুষ	GML0008211 ফটো উপলব্ধ	704 নাম : কল্যাণ ৰায় পিতাৰ নাম: নাওৰাম ৰায় ঘৰ নং : ২৩৫খ বয়স : 45 লিঙ্গ : পুৰুষ	GML0008200 ফটো উপলব্ধ	705 নাম : দৰ্পনা ৰায় স্বামীৰ নাম: কল্যান ৰায় ঘৰ নং : ২৩৫খ বয়স : 42 লিঙ্গ : মহিলা	GML0008201 ফটো উপলব্ধ
#2 706 নাম : ৰেখা স্বৰ্গীয়াৰী স্বামীৰ নাম: স্বৰ্গীয় বিপুল স্বৰ্গীয়াৰী ঘৰ নং : ২৩৫গ বয়স : 35 লিঙ্গ : মহিলা	GML2252064 ফটো উপলব্ধ	707 নাম : বাবুল ৰায় পিতাৰ নাম: ঘনশ্যাম ৰায় ঘৰ নং : ২৩৫ঘ বয়স : 32 লিঙ্গ : পুৰুষ	GML0008209 ফটো উপলব্ধ	708 নাম : ৰঞ্জিতা ৰায় পিতাৰ নাম: ঘনশ্যাম ৰায় ঘৰ নং : ২৩৫ঘ বয়স : 32 লিঙ্গ : মহিলা	GML0008210 ফটো উপলব্ধ
709 নাম : বিপন স্ৰগীয়াৰী পিতাৰ নাম: কমলেশ্বৰ স্ৰগীয়াৰী ঘৰ নং : ২৩৫গ বয়স : 27 লিঙ্গ : পুৰুষ	GML0008205 ফটো উপলব্ধ	710 নাম : নাছিৰ উদ্দিন পিতাৰ নাম: তোৰাফ ফকিৰ ঘৰ নং : 419 বয়স : 21 লিঙ্গ : পুৰুষ	UGS0090894 ফটো উপলব্ধ	711 নাম : ধিৰাজ দাস পিতাৰ নাম: বিৰো দাস ঘৰ নং : 573 বয়স : 21 লিঙ্গ : পুৰুষ	UGS0090720 ফটো উপলব্ধ
712 নাম : ফাতেমা বেগম স্বামীৰ নাম: ইন্সছ আলী ঘৰ নং : হাউচ নং 17 বয়স : 22 লিঙ্গ : মহিলা	UGS0042754 ফটো উপলব্ধ	713 নাম : আকলিমা খাতুন স্বামীৰ নাম: জাহিম উদ্দিন ঘৰ নং : ঘৰ ৰ নং ৬৩ বয়স : 23 লিঙ্গ : মহিলা	UGS0142745 ফটো উপলব্ধ	714 নাম : ছামিৰন বেগম স্বামীৰ নাম: হুৰমজ আলী ঘৰ নং : পিএছ নং. 150, হাউচ নং. 68 বয়স : 36 লিঙ্গ : মহিলা	UGS0100255 ফটো উপলব্ধ



715	1	UGS0202994	ফটো উপলব্ধ	নাম : জহুৰা খাতুন পিতাৰ নাম: জমসৈৰ আলী ঘৰ নং : 22 বয়স : 18 লিঙ্গ : মহিলা	716	1	UGS0203638	ফটো উপলব্ধ	নাম : হৰিচ দাস পিতাৰ নাম: প্ৰভাত দাস ঘৰ নং : 229 বয়স : 19 লিঙ্গ : পুৰুষ	717	1	UGS0211003	ফটো উপলব্ধ	নাম : শফিউল ইছলাম পিতাৰ নাম: আনোৱাৰ হুছেইন ঘৰ নং : 70 বয়স : 19 লিঙ্গ : পুৰুষ
R 718	1	UGS0211094	ফটো উপলব্ধ	নাম : সুৰজামাল পিতাৰ নাম: হুমায়েন মিয়া ঘৰ নং : 69 বয়স : 19 লিঙ্গ : পুৰুষ	719	1	UGS0219337	ফটো উপলব্ধ	নাম : প্ৰাঞ্জনা দাস স্বামীৰ নাম: প্ৰণৱ দাস ঘৰ নং : 20৯ বয়স : 26 লিঙ্গ : মহিলা	720	1	UGS0223750	ফটো উপলব্ধ	নাম : ৰফিকুল হক পিতাৰ নাম: শহিদ বাদশ্বাহ ঘৰ নং : ৫ বয়স : 19 লিঙ্গ : পুৰুষ
721	1	UGS0227546	ফটো উপলব্ধ	নাম : মাইন উদ্দিন পিতাৰ নাম: ফজল ৰহমান ঘৰ নং : ১১ বয়স : 18 লিঙ্গ : পুৰুষ	722	1	UGS0227819	ফটো উপলব্ধ	নাম : সুৰজামাল পিতাৰ নাম: হুমায়েন মিয়া ঘৰ নং : ৬৯ বয়স : 19 লিঙ্গ : পুৰুষ	723	1	UGS0227967	ফটো উপলব্ধ	নাম : ধনঞ্জয় দাস পিতাৰ নাম: অজিত দাস ঘৰ নং : 21 বয়স : 21 লিঙ্গ : পুৰুষ
724	1	UGS0229062	ফটো উপলব্ধ	নাম : ৰিয়াজুল হক পিতাৰ নাম: ৰসমত আলী ঘৰ নং : ৬১ বয়স : 18 লিঙ্গ : পুৰুষ	725	1	UGS0229500	ফটো উপলব্ধ	নাম : আব্দুল ৰহিম পিতাৰ নাম: সাহদত আলী ঘৰ নং : 26 বয়স : 20 লিঙ্গ : পুৰুষ	#2 726	1	CFM9439467	ফটো উপলব্ধ	নাম : শিখামনি কলিতা স্বামীৰ নাম: দীপক দাস ঘৰ নং : 218 বয়স : 38 লিঙ্গ : মহিলা
#2 727	1	CFT3242908	ফটো উপলব্ধ	নাম : আলিয়া বেগম স্বামীৰ নাম: তমছেৰ আলী ঘৰ নং : ০২ বয়স : 29 লিঙ্গ : মহিলা	728	1	HTN0307439	ফটো উপলব্ধ	নাম : উজালা খাতুন পিতাৰ নাম: তমছেৰ আলী ঘৰ নং : 17 বয়স : 30 লিঙ্গ : মহিলা	#2 729	1	GML0512400	ফটো উপলব্ধ	নাম : ছমিৰন নেছা স্বামীৰ নাম: চাৰ উদ্দিন বেগ ঘৰ নং : 52 বয়স : 30 লিঙ্গ : মহিলা
730	1	UGS0231431	ফটো উপলব্ধ	নাম : সহিদুল ইছলাম মাতৃৰ নাম: মফিদা খাতুন ঘৰ নং : ৭৬ বয়স : 22 লিঙ্গ : পুৰুষ	731	1	UGS0231514	ফটো উপলব্ধ	নাম : ফৰিদা খাতুন পিতাৰ নাম: মঃ দেলোৱাৰ খান ঘৰ নং : ৫০ বয়স : 19 লিঙ্গ : মহিলা	732	1	UGS0231761	ফটো উপলব্ধ	নাম : আলমিনা খাতুন স্বামীৰ নাম: হাফিজুল হোছেন ঘৰ নং : ৪৬ বয়স : 21 লিঙ্গ : মহিলা
733	1	UGS0232579	ফটো উপলব্ধ	নাম : ৰাশিদা খাতুন স্বামীৰ নাম: মানিক খান ঘৰ নং : ১৯ বয়স : 22 লিঙ্গ : মহিলা	734	1	UGS0235986	ফটো উপলব্ধ	নাম : ছুৰিয়া খাতুন স্বামীৰ নাম: ছাইদুল ইছলাম ঘৰ নং : ৫৭ বয়স : 23 লিঙ্গ : মহিলা	R 735	1	UGS0236448	ফটো উপলব্ধ	নাম : শফি উল ইছলাম পিতাৰ নাম: আনোৱাৰ হুছেইন ঘৰ নং : ৭০ বয়স : 19 লিঙ্গ : পুৰুষ
736	1	UGS0236661	ফটো উপলব্ধ	নাম : লাকিয়া খাতুন স্বামীৰ নাম: মোঃ ছাইদুল ইছলাম ঘৰ নং : ৯৯ বয়স : 19 লিঙ্গ : মহিলা	737	1	UGS0243568	ফটো উপলব্ধ	নাম : দলিতা তালুকদাৰ স্বামীৰ নাম: শ্যামল দাস ঘৰ নং : ২৩৫ বয়স : 39 লিঙ্গ : মহিলা	738	1	UGS0246983	ফটো উপলব্ধ	নাম : আলামিন মণ্ডল পিতাৰ নাম: হবিব ৰহমান ঘৰ নং : 235 বয়স : 20 লিঙ্গ : পুৰুষ
739	1	UGS0251983	ফটো উপলব্ধ	নাম : জেলেকা খাতুন পিতাৰ নাম: জামাল উদ্দিন ঘৰ নং : ৬৪ বয়স : 18 লিঙ্গ : মহিলা	740	1	UGS0251991	ফটো উপলব্ধ	নাম : পিথিকি খাতুন পিতাৰ নাম: পিয়ীৰ আলী ঘৰ নং : ৬৪ বয়স : 18 লিঙ্গ : মহিলা	741	1	JHC0492850	ফটো উপলব্ধ	নাম : উষা বসুমতাৰী স্বামীৰ নাম: গিৰি বসুমতাৰী ঘৰ নং : ২৩৫ক বয়স : 25 লিঙ্গ : মহিলা
#2 742	1	GML0146688	ফটো উপলব্ধ	নাম : নিলিমা দাস স্বামীৰ নাম: লক্ষীকান্ত দাস ঘৰ নং : 233খ বয়স : 32 লিঙ্গ : মহিলা										



743	1	UGS0253773
নাম : হানিফ আলী পিতাৰ নাম: মঃ আব্দুছ ছাত্তাৰ ঘৰ নং : ২৬ খ বয়স : 50 লিঙ্গ : পুৰুষ		
ফটো উপলব্ধ		

744	1	UGS0255059
নাম : মিনৱাৰা খাতুন পিতাৰ নাম: দিলবাৰ মিঞা ঘৰ নং : 44 বয়স : 18 লিঙ্গ : মহিলা		
ফটো উপলব্ধ		

745	1	UGS0150375
নাম : মল্লৰ উদ্দিন পিতাৰ নাম: ফয়েজ আলী ঘৰ নং : ৬১ বয়স : 19 লিঙ্গ : পুৰুষ		
ফটো উপলব্ধ		

746	1	UGS0258640
নাম : ভলেন দাস পিতাৰ নাম: মধুৰাম দাস ঘৰ নং : 225 খ বয়স : 52 লিঙ্গ : পুৰুষ		
ফটো উপলব্ধ		

747	1	UGS0259861
নাম : বেজৌন হুছেইন পিতাৰ নাম: জহৰুল হুছেইন ঘৰ নং : 18 বয়স : 20 লিঙ্গ : পুৰুষ		
ফটো উপলব্ধ		

748	1	UGS0259879
নাম : বহিৰা বেগম স্বামীৰ নাম: আকমত আলী ঘৰ নং : 51 বয়স : 20 লিঙ্গ : মহিলা		
ফটো উপলব্ধ		

749	1	UGS0259887
নাম : খালিদা খাতুন স্বামীৰ নাম: নজৰুল ইছলাম ঘৰ নং : 78 গ বয়স : 23 লিঙ্গ : মহিলা		
ফটো উপলব্ধ		

750	1	UGS0259895
নাম : বেহেনা খাতুন স্বামীৰ নাম: মজিব্বৰ বহমান ঘৰ নং : 1 বয়স : 30 লিঙ্গ : মহিলা		
ফটো উপলব্ধ		

ভোটাৰৰ সাৰাংশ

A) ভোটাৰৰ সংখ্যা

	তালিকাৰ প্ৰকাৰ	তালিকাৰ চিনাক্তকৰণ	ভোটাৰৰ সংখ্যা				
			পুৰুষ	মহিলা	ওয় লিঙ্গ	মুঠ	
I	মূল তালিকা	মূল তালিকা	বিশেষ সংশোধন, 2026 চনৰ পূৰ্বৰ 2025 চনৰ মূল তালিকাৰ লগত থকা সংযোজন সমূহ একত্ৰিতকৰন কৰা তালিকা।	379	335	0	714
II	যোগ তালিকা	পৰিপূৰক 1	বিশেষ সংক্ষিপ্ত সংশোধন, 2026	12	16	0	28
		পৰিপূৰক 2	অনবিচ্ছিন্ন সংশোধন 2026	4	4	0	8
			মুঠ	16	20	0	36
III	বিয়োজন তালিকা	পৰিপূৰক 1	বিশেষ সংক্ষিপ্ত সংশোধন, 2026	16	17	0	33
		পৰিপূৰক 2	অনবিচ্ছিন্ন সংশোধন 2026	4	1	0	5
			মুঠ	20	18	0	38
IV	লিংগ ক্ষেত্ৰত পৰিবৰ্তনৰ বাবে পাৰ্থক্য			1	-1	0	0
এই সংশোধনৰ পিছত ভোটাৰ তালিকাত ভোটাৰৰ মুঠ সংখ্যা (I+II-III+IV)				376	336	0	712

B) শুধৰনীৰ সংখ্যা

তালিকাৰ প্ৰকাৰ	তালিকাৰ চিনাক্তকৰণ	শুধৰনীৰ সংখ্যা
পৰিপূৰক 1	বিশেষ সংক্ষিপ্ত সংশোধন, 2026	94
পৰিপূৰক 2	অনবিচ্ছিন্ন সংশোধন 2026	10
	মুঠ	104

নিৰ্বাচক পঞ্জীয়ন বিষয়াৰ স্বাক্ষৰ

E-মত, S-স্থানান্তৰিত/ বাসস্থান পৰিবৰ্তন, R-প্ৰতিলিপি, M-নিখোজ, Q-অযোগ্য