



ভোটাৰ তালিকা 2026 S03 অসম

বিধানসভা সমষ্টিৰ নম্বৰ, নাম আৰু সংৰক্ষণৰ স্থিতি : 41 - মানস (সাধাৰণ)		খণ্ড নং : 164																			
এই বিধানসভা সমষ্টিত কোন সংসদীয় সমষ্টিৰ অন্তৰ্গত তাৰ নম্বৰ, নাম আৰু সংৰক্ষণ স্থিতি : 1 - কোকৰাঝাৰ (অনুসূচিত জনজাতি)																					
1. সংশোধনৰ বিৱৰণ																					
সংশোধনৰ বছৰ	2026	তালিকাৰ চিনাক্তকৰণ																			
ভিত্তি তাৰিখ	01-04-2026	বিশেষ সংশোধন, 2026 চনৰ পূৰ্বৰ 2025 চনৰ মূল তালিকাৰ লগত থকা সংযোজন সমূহ একত্ৰিতকৰণ কৰা তালিকা।																			
সংশোধনৰ প্ৰকাৰ	বিশেষ সংশোধন 2026																				
প্ৰকাশনৰ তাৰিখ	23-03-2026																				
2. খণ্ড আৰু ভোটগ্ৰহন কেন্দ্ৰৰ বিৱৰণ																					
খণ্ডৰ অন্তৰ্গত এলেকা সমূহৰ নম্বৰ আৰু নাম																					
1-বাৰাপেটা ৰিজাৰ্ড		<table border="1" style="width: 100%; border-collapse: collapse;"> <tr> <td>মূল চহৰ/গাওঁ</td> <td>: বাৰাপেটা</td> </tr> <tr> <td>ৱাৰ্ড নং</td> <td>:</td> </tr> <tr> <td>ডাকঘৰ</td> <td>: বৰপেটা ৰোড এমডিভি</td> </tr> <tr> <td>পুলিচ থানা</td> <td>: গৌৰধনা</td> </tr> <tr> <td>ব্লক</td> <td>: গৌৰধনা</td> </tr> <tr> <td>ৰাজহ চক্ৰ</td> <td>: জালাহ</td> </tr> <tr> <td>জিলা</td> <td>: বাস্মা</td> </tr> <tr> <td>পিনকোড</td> <td>: 781315</td> </tr> </table>				মূল চহৰ/গাওঁ	: বাৰাপেটা	ৱাৰ্ড নং	:	ডাকঘৰ	: বৰপেটা ৰোড এমডিভি	পুলিচ থানা	: গৌৰধনা	ব্লক	: গৌৰধনা	ৰাজহ চক্ৰ	: জালাহ	জিলা	: বাস্মা	পিনকোড	: 781315
মূল চহৰ/গাওঁ	: বাৰাপেটা																				
ৱাৰ্ড নং	:																				
ডাকঘৰ	: বৰপেটা ৰোড এমডিভি																				
পুলিচ থানা	: গৌৰধনা																				
ব্লক	: গৌৰধনা																				
ৰাজহ চক্ৰ	: জালাহ																				
জিলা	: বাস্মা																				
পিনকোড	: 781315																				
3. ভোটগ্ৰহন কেন্দ্ৰৰ বিৱৰণ																					
ভোটগ্ৰহন কেন্দ্ৰৰ নম্বৰ আৰু নাম :		ভোটগ্ৰহন কেন্দ্ৰৰ প্ৰকাৰ (পুৰুষ/মহিলা/সাধাৰণ)		সাধাৰন																	
164 - নং ৯২১ বাৰাপেটা নেপালীবষ্টি প্ৰাথমিক বিদ্যালয় (মধ্য শাখা)		খণ্ডৰ অন্তৰ্গত সহায়ক ভোটগ্ৰহন কেন্দ্ৰৰ সংখ্যা :		0																	
ভোটগ্ৰহন কেন্দ্ৰৰ ঠিকনা :																					
নং ৯২১ বাৰাপেটা নেপালীবষ্টি প্ৰাথমিক বিদ্যালয়, কোঠালী নং ২, বৰপেটা ৰিজাৰ্ড																					
4. ভোটাৰৰ সংখ্যা																					
আৰম্ভনি ক্ৰমিক	শেষ ক্ৰমিক নং	মুঠ ভোটাৰ																			
নং		পুৰুষ	মহিলা	৩য় লিঙ্গ	মুঠ																
1	750	331	308	0	639																

নিৰ্বাচক পঞ্জীয়ন বিষয়াৰ স্বাক্ষৰ

Nazri Naksha



Google Map View



Polling Station Building Front View



ভোটগ্ৰহন কেন্দ্ৰৰ সন্মুখৰ দৃশ্য



Cad View

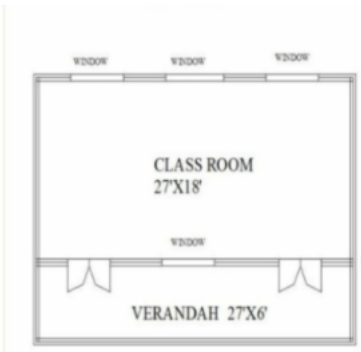

Key MAP View

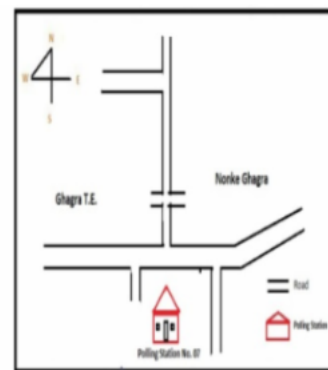



1 নাম : প্রকাশ দাস পিতাৰ নাম: মনোৰঞ্জন দাস ঘৰ নং : 00 বয়স : 27 লিঙ্গ : পুৰুষ	GML0333112 ফটো উপলব্ধ	2 নাম : সোনপাহী বৰ্মন স্বামীৰ নাম: কেল্যান দাস ঘৰ নং : 0 বয়স : 22 লিঙ্গ : মহিলা	UGS0075721 ফটো উপলব্ধ	3 নাম : বাহুল চৌধুৰী পিতাৰ নাম: প্রভু চৌধুৰী ঘৰ নং : 0 বয়স : 21 লিঙ্গ : পুৰুষ	UGS0076315 ফটো উপলব্ধ
# 4 নাম : বজীনা ঘূলে পিতাৰ নাম: পীথা বাহাদুৰ ঘৰ নং : 110 বয়স : 20 লিঙ্গ : মহিলা	UGS0045823 ফটো উপলব্ধ	S 5 নাম : বাহাৰুল হক পিতাৰ নাম: মইনুল হক ঘৰ নং : 27 বয়স : 21 লিঙ্গ : পুৰুষ	UGS0090654 ফটো উপলব্ধ	S 6 নাম : জাহানাৰা বেগম স্বামীৰ নাম: জহৰ মুল্লা ঘৰ নং : 33 বয়স : 33 লিঙ্গ : মহিলা	GML1281625 ফটো উপলব্ধ
S 7 নাম : ছাইদল ইছলাম পিতাৰ নাম: গৌলাম মস্তফা ঘৰ নং : 62 বয়স : 21 লিঙ্গ : পুৰুষ	UGS0089995 ফটো উপলব্ধ	8 নাম : দেবী প্রসাদ শৰ্মা পিতাৰ নাম: প্রসাদ শৰ্মা ঘৰ নং : 81 বয়স : 67 লিঙ্গ : পুৰুষ	GML0008576 ফটো উপলব্ধ	9 নাম : লীলা দেবী শৰ্মা স্বামীৰ নাম: দেবীপ্রসাদ শৰ্মা ঘৰ নং : 81 বয়স : 56 লিঙ্গ : মহিলা	GML0008577 ফটো উপলব্ধ
10 নাম : মোহিনী শৰ্মা পিতাৰ নাম: শ্ৰীপ্রসাদ ঘৰ নং : 81 বয়স : 56 লিঙ্গ : মহিলা	GML0008578 ফটো উপলব্ধ	11 নাম : চন্দ্ৰ প্রসাদ দাহাল পিতাৰ নাম: প্রসাদ দাহাল ঘৰ নং : 81 বয়স : 52 লিঙ্গ : পুৰুষ	GML0008579 ফটো উপলব্ধ	12 নাম : ইন্দ্ৰ দাহাল পিতাৰ নাম: প্রসাদ দাহাল ঘৰ নং : 81 বয়স : 45 লিঙ্গ : পুৰুষ	GML1538949 ফটো উপলব্ধ
13 নাম : গোপাল দাহাল পিতাৰ নাম: দেবী প্রসাদ দাহাল ঘৰ নং : 81 বয়স : 45 লিঙ্গ : পুৰুষ	GML0008580 ফটো উপলব্ধ	14 নাম : চম্পা শৰ্মা স্বামীৰ নাম: চন্দ্ৰপ্রসাদ দাহাল ঘৰ নং : 81 বয়স : 44 লিঙ্গ : মহিলা	GML0008581 ফটো উপলব্ধ	15 নাম : পিংকী দাহাল পিতাৰ নাম: দেবী প্রসাদ শৰ্মা ঘৰ নং : 81 বয়স : 37 লিঙ্গ : মহিলা	GML0008583 ফটো উপলব্ধ
16 নাম : হেমা শৰ্মা স্বামীৰ নাম: গোপাল দাহাল ঘৰ নং : 81 বয়স : 35 লিঙ্গ : মহিলা	GML0443937 ফটো উপলব্ধ	17 নাম : পবিত্ৰা দেৱী স্বামীৰ নাম: ইন্দ্ৰ দাহাল ঘৰ নং : 81 বয়স : 33 লিঙ্গ : মহিলা	GML0472258 ফটো উপলব্ধ	18 নাম : পৌৰ দাহাল পিতাৰ নাম: চন্দ্ৰ প্রসাদ দাহাল ঘৰ নং : 81 বয়স : 20 লিঙ্গ : পুৰুষ	UGS0076018 ফটো উপলব্ধ
E 19 নাম : ডাবলা ব্ৰহ্ম পিতাৰ নাম: খঞ্জেন্দ্ৰ ঘৰ নং : 82 বয়স : 67 লিঙ্গ : পুৰুষ	GML0008584 ফটো উপলব্ধ	20 নাম : জানকা দৰ্জী স্বামীৰ নাম: ডাবলা ঘৰ নং : 82 বয়স : 47 লিঙ্গ : মহিলা	GML0008585 ফটো উপলব্ধ	21 নাম : অৰ্জুন দৰ্জী পিতাৰ নাম: দাৱলা ব্ৰহ্ম ঘৰ নং : 82 বয়স : 33 লিঙ্গ : পুৰুষ	GML0419101 ফটো উপলব্ধ
22 নাম : সন্তু দৰ্জী পিতাৰ নাম: কুমাৰ দৰ্জী ঘৰ নং : 82 বয়স : 22 লিঙ্গ : পুৰুষ	UGS0076141 ফটো উপলব্ধ	23 নাম : কুমাৰ দৰ্জী পিতাৰ নাম: কৰ্ণবীৰ দৰ্জী ঘৰ নং : 82 বয়স : 60 লিঙ্গ : পুৰুষ	GML0293415 ফটো উপলব্ধ	24 নাম : উমা দৰ্জী স্বামীৰ নাম: কুমাৰ দৰ্জী ঘৰ নং : 82 বয়স : 50 লিঙ্গ : মহিলা	GML2252280 ফটো উপলব্ধ
25 নাম : মমতা দৰ্জী পিতাৰ নাম: কুমাৰ দৰ্জী ঘৰ নং : 82 বয়স : 31 লিঙ্গ : মহিলা	GML0294066 ফটো উপলব্ধ	26 নাম : হৰু লাল দৰ্জী পিতাৰ নাম: হেম বাহাদুৰ দৰ্জী ঘৰ নং : 82 বয়স : 57 লিঙ্গ : পুৰুষ	GML0008586 ফটো উপলব্ধ	27 নাম : নেইনা পৰিয়াৰ দৰ্জী পিতাৰ নাম: চন্দ্ৰ পৰিয়াৰ দৰ্জী ঘৰ নং : 82 বয়স : 57 লিঙ্গ : পুৰুষ	GML0294629 ফটো উপলব্ধ
28 নাম : জগত দৰ্জী পিতাৰ নাম: হেমালাল ঘৰ নং : 82 বয়স : 55 লিঙ্গ : পুৰুষ	GML0008587 ফটো উপলব্ধ	E 29 নাম : টিকাবাম দৰ্জী পিতাৰ নাম: হেম ঘৰ নং : 82 বয়স : 53 লিঙ্গ : পুৰুষ	GML0008588 ফটো উপলব্ধ	30 নাম : লীলা দৰ্জী স্বামীৰ নাম: নেইনা পৰিয়াৰ দৰ্জী ঘৰ নং : 83 বয়স : 48 লিঙ্গ : মহিলা	UGS0076638 ফটো উপলব্ধ



31 নাম : ললিতা দৰ্জী স্বামীৰ নাম: জগত ঘৰ নং : ৮৩ বয়স : 46 লিঙ্গ : মহিলা	GML0008589 ফটো উপলব্ধ	32 নাম : বীনা দৰ্জী স্বামীৰ নাম: টিকাৰাম দৰ্জী ঘৰ নং : ৮৩ বয়স : 38 লিঙ্গ : মহিলা	GML0008590 ফটো উপলব্ধ	33 নাম : কৌশিলা দৰ্জী স্বামীৰ নাম: হৰু লাল দৰ্জী ঘৰ নং : ৮৩ বয়স : 38 লিঙ্গ : মহিলা	GML0224071 ফটো উপলব্ধ
34 নাম : বতন পৰিয়াৰ দৰ্জী পিতাৰ নাম: নাইনা পৰিয়াৰ দৰ্জী ঘৰ নং : ৮৩ বয়স : 30 লিঙ্গ : পুৰুষ	GML0008591 ফটো উপলব্ধ	35 নাম : সুনিতা পৰিয়াৰ দৰ্জী স্বামীৰ নাম: বতন পৰিয়াৰ দৰ্জী ঘৰ নং : ৮৩ বয়স : 29 লিঙ্গ : মহিলা	GML0658351 ফটো উপলব্ধ	36 নাম : বাম বাহাদুৰ দৰ্জী পিতাৰ নাম: জগত বাহাদুৰ দৰ্জী ঘৰ নং : ৮৩ বয়স : 27 লিঙ্গ : পুৰুষ	GML0295618 ফটো উপলব্ধ
37 নাম : সংগীতা দৰ্জী স্বামীৰ নাম: নেইনা পৰিয়াৰ পৰিয়াৰ ঘৰ নং : 83 বয়স : 25 লিঙ্গ : মহিলা	UGS0074468 ফটো উপলব্ধ	38 নাম : যমুনা পৰিয়াৰ পিতাৰ নাম: নেইনা পৰিয়াৰ দৰ্জী ঘৰ নং : 83 বয়স : 23 লিঙ্গ : মহিলা	UGS0074492 ফটো উপলব্ধ	39 নাম : গংগা দেবী পিতাৰ নাম: নেইনা পৰিয়াৰ ঘৰ নং : 83 বয়স : 23 লিঙ্গ : মহিলা	UGS0076596 ফটো উপলব্ধ
40 নাম : প্ৰেমলাল দৰ্জী পিতাৰ নাম: হেমা ঘৰ নং : ৮৪ বয়স : 59 লিঙ্গ : পুৰুষ	GML0008592 ফটো উপলব্ধ	41 নাম : ভোজৰাজ দৰ্জী পিতাৰ নাম: প্ৰেমলাল ঘৰ নং : ৮৪ বয়স : 39 লিঙ্গ : পুৰুষ	GML0008593 ফটো উপলব্ধ	S 42 নাম : জমুনা দৰ্জী পিতাৰ নাম: প্ৰেমলাল দৰ্জী ঘৰ নং : ৮৪ বয়স : ৪9 লিঙ্গ : মহিলা	GML0008595 ফটো উপলব্ধ
S 43 নাম : গংগা দৰ্জী পিতাৰ নাম: প্ৰেমলাল ঘৰ নং : ৮৪ বয়স : ৪7 লিঙ্গ : মহিলা	GML0008594 ফটো উপলব্ধ	44 নাম : বাহুল দৰ্জী পিতাৰ নাম: প্ৰেমলালা দৰ্জী ঘৰ নং : ৮৪ বয়স : 31 লিঙ্গ : পুৰুষ	GML0431700 ফটো উপলব্ধ	45 নাম : তিলা গিৰি স্বামীৰ নাম: দেবী ঘৰ নং : ৮৫ বয়স : 61 লিঙ্গ : মহিলা	GML1539113 ফটো উপলব্ধ
46 নাম : কুলদীপ গিৰি পিতাৰ নাম: দেবী প্ৰচাদ গিৰি ঘৰ নং : ৮৫ বয়স : 41 লিঙ্গ : পুৰুষ	GML0008596 ফটো উপলব্ধ	47 নাম : সনদীপ গিৰি পিতাৰ নাম: দেবী প্ৰচাদ গিৰি ঘৰ নং : ৮৫ বয়স : 37 লিঙ্গ : পুৰুষ	GML0008597 ফটো উপলব্ধ	S 48 নাম : বীতিকা বড়ো পিতাৰ নাম: সনেশ্বৰ বড়ো ঘৰ নং : ৮৫ বয়স : ৪6 লিঙ্গ : মহিলা	GML1800551 ফটো উপলব্ধ
49 নাম : পূজা সন্ন্যাসী স্বামীৰ নাম: সনদীপ গিৰি ঘৰ নং : ৮৫ বয়স : 31 লিঙ্গ : মহিলা	GML1527472 ফটো উপলব্ধ	D 50 নাম : পবিত্ৰবালা গিৰি স্বামীৰ নাম: গঙ্গা ঘৰ নং : ৮৬ বয়স : 104 লিঙ্গ : মহিলা	GML0008600 ফটো উপলব্ধ	E 51 নাম : মোহন গিৰি পিতাৰ নাম: হিৰা ঘৰ নং : ৮৬ বয়স : 69 লিঙ্গ : পুৰুষ	GML0008601 ফটো উপলব্ধ
52 নাম : নিলিমা গিৰি স্বামীৰ নাম: মোহন ঘৰ নং : ৮৭ বয়স : 54 লিঙ্গ : মহিলা	GML0008602 ফটো উপলব্ধ	53 নাম : টংক গিৰি পিতাৰ নাম: মোহনলাল গিৰি ঘৰ নং : ৮৭ বয়স : 27 লিঙ্গ : পুৰুষ	GML0472829 ফটো উপলব্ধ	54 নাম : বিজয় গিৰি মাতৃৰ নাম: নিলিমা গিৰি ঘৰ নং : 87 বয়স : 26 লিঙ্গ : পুৰুষ	UGS0076000 ফটো উপলব্ধ
55 নাম : কৃষ্ণ গিৰি পিতাৰ নাম: হিৰালাল সন্ন্যাসী ঘৰ নং : ৮৮ বয়স : 58 লিঙ্গ : পুৰুষ	GML0008604 ফটো উপলব্ধ	56 নাম : চন্দ্ৰকলা গিৰি স্বামীৰ নাম: কৃষ্ণ গিৰি ঘৰ নং : ৮৮ বয়স : 52 লিঙ্গ : মহিলা	GML1543868 ফটো উপলব্ধ	57 নাম : বিনোদ গিৰি পিতাৰ নাম: কৃষ্ণ গিৰি ঘৰ নং : ৮৮ বয়স : 36 লিঙ্গ : পুৰুষ	GML1543846 ফটো উপলব্ধ
58 নাম : বিমল গিৰি পিতাৰ নাম: কৃষ্ণ ছেত্ৰী ঘৰ নং : ৮৮ বয়স : 34 লিঙ্গ : পুৰুষ	GML1543857 ফটো উপলব্ধ	59 নাম : বিকাশ ছেত্ৰী পিতাৰ নাম: কৃষ্ণ ছেত্ৰী ঘৰ নং : ৮৮ বয়স : 29 লিঙ্গ : পুৰুষ	GML0431882 ফটো উপলব্ধ	60 নাম : কৃষ্ণ পৰিয়াৰ পিতাৰ নাম: নইনা পৰিয়াৰ ঘৰ নং : ৮৮ বয়স : 27 লিঙ্গ : পুৰুষ	GML0431601 ফটো উপলব্ধ



<p>E 61</p> <p>নাম : হৰ্কলাল গিৰি পিতাৰ নাম: গঙ্গাৰাম ঘৰ নং : ৮৯ বয়স : 74 লিঙ্গ : পুৰুষ</p> <p>GML0008605</p> <p>ফটো উপলব্ধ</p>	<p>62</p> <p>নাম : ধনময়া গিৰি স্বামীৰ নাম: হৰ্ক ঘৰ নং : ৮৯ বয়স : 55 লিঙ্গ : মহিলা</p> <p>GML0008606</p> <p>ফটো উপলব্ধ</p>	<p>63</p> <p>নাম : প্ৰেম গিৰি পিতাৰ নাম: হৰ্ক ঘৰ নং : ৮৯ বয়স : 39 লিঙ্গ : পুৰুষ</p> <p>GML0008608</p> <p>ফটো উপলব্ধ</p>
<p>64</p> <p>নাম : লোকনাথ গিৰি পিতাৰ নাম: হৰ্ক ঘৰ নং : ৮৯ বয়স : 37 লিঙ্গ : পুৰুষ</p> <p>GML1539237</p> <p>ফটো উপলব্ধ</p>	<p>65</p> <p>নাম : চুবল গিৰি পিতাৰ নাম: হৰ্কলাল গিৰি ঘৰ নং : ৮৯ বয়স : 31 লিঙ্গ : পুৰুষ</p> <p>GML2252393</p> <p>ফটো উপলব্ধ</p>	<p>66</p> <p>নাম : মনিকা গিৰী পিতাৰ নাম: হৰ্ক লাল গিৰী ঘৰ নং : ৮৯ বয়স : 29 লিঙ্গ : মহিলা</p> <p>GML0448407</p> <p>ফটো উপলব্ধ</p>
<p>67</p> <p>নাম : জয় বাহাদুৰ গিৰি পিতাৰ নাম: ৰত্নবাহাদুৰ গিৰি ঘৰ নং : ৯০ বয়স : 70 লিঙ্গ : পুৰুষ</p> <p>GML0008609</p> <p>ফটো উপলব্ধ</p>	<p>68</p> <p>নাম : সৰস্বতী গিৰি স্বামীৰ নাম: জয়বাহাদুৰ গিৰি ঘৰ নং : ৯০ বয়স : 64 লিঙ্গ : মহিলা</p> <p>GML0008610</p> <p>ফটো উপলব্ধ</p>	<p>69</p> <p>নাম : চৰ্বলাল গিৰি পিতাৰ নাম: ৰত্ন ঘৰ নং : ৯০ বয়স : 53 লিঙ্গ : পুৰুষ</p> <p>GML0008611</p> <p>ফটো উপলব্ধ</p>
<p>70</p> <p>নাম : শ্যাম গিৰি পিতাৰ নাম: জয়বাহাদুৰ গিৰি ঘৰ নং : ৯০ বয়স : 40 লিঙ্গ : পুৰুষ</p> <p>GML0008612</p> <p>ফটো উপলব্ধ</p>	<p>71</p> <p>নাম : সংগীতা গিৰী পিতাৰ নাম: জয় বাহাদুৰ গিৰী ঘৰ নং : ৯০ বয়স : 38 লিঙ্গ : মহিলা</p> <p>GML0008614</p> <p>ফটো উপলব্ধ</p>	<p>72</p> <p>নাম : সীতা গিৰি পিতাৰ নাম: জয়বাহাদুৰ ঘৰ নং : ৯০ বয়স : 37 লিঙ্গ : মহিলা</p> <p>GML0008613</p> <p>ফটো উপলব্ধ</p>
<p>73</p> <p>নাম : অঞ্জু দেবী স্বামীৰ নাম: চৰ্বলাল গিৰি ঘৰ নং : ৯০ বয়স : 37 লিঙ্গ : মহিলা</p> <p>GML1543982</p> <p>ফটো উপলব্ধ</p>	<p>74</p> <p>নাম : গিতা গিৰি স্বামীৰ নাম: শ্যাম গিৰি ঘৰ নং : ৯০ বয়স : 34 লিঙ্গ : মহিলা</p> <p>GML0224410</p> <p>ফটো উপলব্ধ</p>	<p>75</p> <p>নাম : সবিতা গিৰি পিতাৰ নাম: জয় বাহাদুৰ গিৰি ঘৰ নং : ৯০ বয়স : 29 লিঙ্গ : মহিলা</p> <p>GML0224360</p> <p>ফটো উপলব্ধ</p>
<p>E 76</p> <p>নাম : ইউলাল গিৰি পিতাৰ নাম: ধন ঘৰ নং : ৯৩ বয়স : 61 লিঙ্গ : পুৰুষ</p> <p>GML0008615</p> <p>ফটো উপলব্ধ</p>	<p>D 77</p> <p>নাম : ভীম কুমাৰী গিৰি স্বামীৰ নাম: ইউলাল ঘৰ নং : ৯৩ বয়স : 59 লিঙ্গ : মহিলা</p> <p>GML0008616</p> <p>ফটো উপলব্ধ</p>	<p>78</p> <p>নাম : হৰি গিৰি পিতাৰ নাম: বাৰ ঘৰ নং : ৯৪ বয়স : 69 লিঙ্গ : পুৰুষ</p> <p>GML0008617</p> <p>ফটো উপলব্ধ</p>
<p>79</p> <p>নাম : কৌশিলা গিৰি স্বামীৰ নাম: হৰি বাহাদুৰ গিৰি ঘৰ নং : ৯৪ বয়স : 49 লিঙ্গ : মহিলা</p> <p>GML0008618</p> <p>ফটো উপলব্ধ</p>	<p>S 80</p> <p>নাম : মিতালী দেবী স্বামীৰ নাম: পংকজ শৰ্মা ঘৰ নং : ৯৪ বয়স : 43 লিঙ্গ : মহিলা</p> <p>GML0668608</p> <p>ফটো উপলব্ধ</p>	<p>S 81</p> <p>নাম : পদ্মা গিৰি পিতাৰ নাম: হৰি গিৰি ঘৰ নং : ৯৪ বয়স : 29 লিঙ্গ : মহিলা</p> <p>GML0451286</p> <p>ফটো উপলব্ধ</p>
<p>82</p> <p>নাম : দেৱ গিৰি পিতাৰ নাম: হৰি গিৰি ঘৰ নং : ৯৪ বয়স : 29 লিঙ্গ : পুৰুষ</p> <p>UGS0100198</p> <p>ফটো উপলব্ধ</p>	<p>83</p> <p>নাম : ছানে সুনাব পিতাৰ নাম: কলু সুনাব ঘৰ নং : ৯৫ বয়স : 61 লিঙ্গ : পুৰুষ</p> <p>GML0008619</p> <p>ফটো উপলব্ধ</p>	<p>84</p> <p>নাম : মনবাহাদুৰ সুনাব পিতাৰ নাম: কালো ঘৰ নং : ৯৫ বয়স : 56 লিঙ্গ : পুৰুষ</p> <p>GML0008620</p> <p>ফটো উপলব্ধ</p>
<p>85</p> <p>নাম : ভানু সুনাব স্বামীৰ নাম: ছানে সুনাব ঘৰ নং : ৯৫ বয়স : 45 লিঙ্গ : মহিলা</p> <p>GML0008621</p> <p>ফটো উপলব্ধ</p>	<p>86</p> <p>নাম : ডোলিকা দেবী স্বামীৰ নাম: মন ঘৰ নং : ৯৫ বয়স : 41 লিঙ্গ : মহিলা</p> <p>GML0008622</p> <p>ফটো উপলব্ধ</p>	<p>87</p> <p>নাম : বলৰাম চুনাৰ পিতাৰ নাম: মনবাহাদুৰ চুনাৰ ঘৰ নং : ৯৫ বয়স : 32 লিঙ্গ : পুৰুষ</p> <p>GML0223354</p> <p>ফটো উপলব্ধ</p>
<p>88</p> <p>নাম : বিনিতা সুনাব পিতাৰ নাম: ছানে সুনাব ঘৰ নং : ৯৫ বয়স : 30 লিঙ্গ : মহিলা</p> <p>GML0473306</p> <p>ফটো উপলব্ধ</p>	<p>89</p> <p>নাম : ভুবন চুনাৰ পিতাৰ নাম: মন বাহাদুৰ চুনাৰ ঘৰ নং : ৯৫ বয়স : 29 লিঙ্গ : পুৰুষ</p> <p>GML0215293</p> <p>ফটো উপলব্ধ</p>	<p>90</p> <p>নাম : চন্দন দনাৰ পিতাৰ নাম: মন বাহাদুৰ ঘৰ নং : ৯৫ বয়স : 26 লিঙ্গ : পুৰুষ</p> <p>GML0473447</p> <p>ফটো উপলব্ধ</p>



91 নাম : চন্দ্ৰ সূনাৰ পিতাৰ নাম : মন বাহাদুৰ চুনাৰ ঘৰ নং : ৯৫ বয়স : 26 লিঙ্গ : পুৰুষ	GML0224154 ফটো উপলব্ধ	92 নাম : বীতা সূনাৰ স্বামীৰ নাম : ভুবন সূনাৰ ঘৰ নং : 95 বয়স : 23 লিঙ্গ : মহিলা	UGS0092585 ফটো উপলব্ধ	93 নাম : উমা উপাধ্যায় পিতাৰ নাম : বালানাথ ঘৰ নং : ৯৬ বয়স : 64 লিঙ্গ : পুৰুষ	UGS0100016 ফটো উপলব্ধ
94 নাম : ধনমায়ী উপাধ্যায় স্বামীৰ নাম : উমা ঘৰ নং : ৯৬ বয়স : 59 লিঙ্গ : মহিলা	GML0008624 ফটো উপলব্ধ	95 নাম : বিনোদ উপাধ্যায় পিতাৰ নাম : উমা ঘৰ নং : ৯৬ বয়স : 42 লিঙ্গ : পুৰুষ	GML0008625 ফটো উপলব্ধ	96 নাম : বিনয় উপাধ্যায় পিতাৰ নাম : উমা ঘৰ নং : ৯৬ বয়স : 39 লিঙ্গ : পুৰুষ	GML0008626 ফটো উপলব্ধ
97 নাম : ফুল কুমাৰী উপাধ্যায় স্বামীৰ নাম : বিনয় উপাধ্যায় ঘৰ নং : ৯৬ বয়স : 30 লিঙ্গ : মহিলা	GML0223511 ফটো উপলব্ধ	98 নাম : বিনা দেৱী উপাধ্যায় স্বামীৰ নাম : বিনোদ উপাধ্যায় ঘৰ নং : ৯৬ বয়স : 28 লিঙ্গ : মহিলা	GML0452169 ফটো উপলব্ধ	S 99 নাম : ববিতা ভূন্দাৰী পিতাৰ নাম : দিলীপ ভূন্দাৰী ঘৰ নং : ৯৬ক বয়স : ২9 লিঙ্গ : মহিলা	GML0224352 ফটো উপলব্ধ
100 নাম : বিবেক ভূন্দাৰী পিতাৰ নাম : দিলীপ উপাধ্যায় ঘৰ নং : ৯৬ক বয়স : 25 লিঙ্গ : পুৰুষ	GML0543314 ফটো উপলব্ধ	101 নাম : দিলীপ উপাধ্যায় পিতাৰ নাম : বালানাথ ঘৰ নং : ৯৬ক বয়স : 64 লিঙ্গ : পুৰুষ	GML0008627 ফটো উপলব্ধ	102 নাম : পূৰ্ণিমা উপাধ্যায় স্বামীৰ নাম : দিলীপ ঘৰ নং : ৯৬ক বয়স : 52 লিঙ্গ : মহিলা	GML0008628 ফটো উপলব্ধ
103 নাম : দিলিপ গৌতম পিতাৰ নাম : কেশব ঘৰ নং : ৯৭ বয়স : 61 লিঙ্গ : পুৰুষ	GML0008629 ফটো উপলব্ধ	104 নাম : বিষ্ণুমায়ী দেৱী স্বামীৰ নাম : দিলীপ ঘৰ নং : ৯৭ বয়স : 57 লিঙ্গ : মহিলা	GML0008630 ফটো উপলব্ধ	105 নাম : কৃষ্ণ গৌতম পিতাৰ নাম : দিলীপ ঘৰ নং : ৯৭ বয়স : 39 লিঙ্গ : পুৰুষ	GML0008631 ফটো উপলব্ধ
106 নাম : দেৱৰাজ গৌতম পিতাৰ নাম : দিলীপ ঘৰ নং : ৯৭ বয়স : 37 লিঙ্গ : পুৰুষ	GML0008632 ফটো উপলব্ধ	107 নাম : নিপল নাথ পিতাৰ নাম : অচ্যুত ঘৰ নং : ৯৮ বয়স : 46 লিঙ্গ : পুৰুষ	GML0008634 ফটো উপলব্ধ	E 108 নাম : বিপল নাথ পিতাৰ নাম : অচ্যুত ঘৰ নং : ৯৮ বয়স : 43 লিঙ্গ : পুৰুষ	GML0008635 ফটো উপলব্ধ
109 নাম : চোম কাফলে পিতাৰ নাম : দীননাথ ঘৰ নং : ৯৯ বয়স : 64 লিঙ্গ : পুৰুষ	GML0008637 ফটো উপলব্ধ	R 110 নাম : ছবিলাল লুইটেল পিতাৰ নাম : ৰাম ঘৰ নং : ১০০ বয়স : 74 লিঙ্গ : পুৰুষ	GML0008639 ফটো উপলব্ধ	E 111 নাম : মীনা কুমাৰী দেৱী স্বামীৰ নাম : ছবিলাল লুইটেল ঘৰ নং : ১০০ বয়স : 74 লিঙ্গ : মহিলা	GML1539566 ফটো উপলব্ধ
112 নাম : ৰাজেশ লুইটেল পিতাৰ নাম : ছবিলাল লুইটেল ঘৰ নং : ১০০ বয়স : 53 লিঙ্গ : পুৰুষ	GML1539577 ফটো উপলব্ধ	113 নাম : ৰঞ্জিত লুইটেল পিতাৰ নাম : ছবিলাল লুইটেল ঘৰ নং : ১০০ বয়স : 52 লিঙ্গ : পুৰুষ	GML0008640 ফটো উপলব্ধ	114 নাম : ৰাজীব লুইটেল পিতাৰ নাম : ছবিলাল লুইটেল ঘৰ নং : ১০০ বয়স : 48 লিঙ্গ : পুৰুষ	GML0008641 ফটো উপলব্ধ
115 নাম : উমা দেৱী স্বামীৰ নাম : ৰঞ্জিত লুইটেল ঘৰ নং : ১০০ বয়স : 47 লিঙ্গ : মহিলা	GML0008642 ফটো উপলব্ধ	116 নাম : সূশীলা দেৱী স্বামীৰ নাম : ৰাজেশ লুইটেল ঘৰ নং : ১০০ বয়স : 45 লিঙ্গ : মহিলা	GML0008644 ফটো উপলব্ধ	117 নাম : ৰাজেন্দ্ৰ লুইটেল পিতাৰ নাম : ছবিলাল লুইটেল ঘৰ নং : ১০০ বয়স : 45 লিঙ্গ : পুৰুষ	GML0008643 ফটো উপলব্ধ
118 নাম : ৰোশন লুইটেল পিতাৰ নাম : ছবিলাল লুইটেল ঘৰ নং : ১০০ বয়স : 42 লিঙ্গ : পুৰুষ	GML0008645 ফটো উপলব্ধ	119 নাম : সীতা দেৱী স্বামীৰ নাম : ৰাজীব লুইটেল ঘৰ নং : ১০০ বয়স : 41 লিঙ্গ : মহিলা	GML0008646 ফটো উপলব্ধ	120 নাম : অৰ্চনা দেৱী স্বামীৰ নাম : ৰাজেন্দ্ৰ লুইটেল ঘৰ নং : ১০০ বয়স : 33 লিঙ্গ : মহিলা	GML0224014 ফটো উপলব্ধ



121 নাম : সংগীতা কৈৰালা স্বামীৰ নাম : বোশন লুইটেল ঘৰ নং : 100 বয়স : 29 লিঙ্গ : মহিলা	GML0329664 ফটো উপলব্ধ	122 নাম : ভূষণ উপাধ্যায় পিতাৰ নাম : কৃষ্ণা প্ৰশাদ উপাধ্যায় ঘৰ নং : 100 ক বয়স : 25 লিঙ্গ : পুৰুষ	GML0646652 ফটো উপলব্ধ	123 নাম : কৃতী উপাধ্যায় পিতাৰ নাম : কৃষ্ণা প্ৰশাদ উপাধ্যায় ঘৰ নং : 100 ক বয়স : 19 লিঙ্গ : মহিলা	UGS0163618 ফটো উপলব্ধ
124 নাম : দণ্ডান্ত উপাধ্যায় পিতাৰ নাম : কৃষ্ণা প্ৰশাদ উপাধ্যায় ঘৰ নং : 100 ক বয়স : 29 লিঙ্গ : পুৰুষ	GML0318857 ফটো উপলব্ধ	125 নাম : কৃষ্ণা প্ৰশাদ উপাধ্যায় পিতাৰ নাম : দেও বাহাদুৰ উপাধ্যায় ঘৰ নং : 100 ক বয়স : 57 লিঙ্গ : পুৰুষ	GML0008647 ফটো উপলব্ধ	126 নাম : পবিত্ৰা উপাধ্যায় স্বামীৰ নাম : কৃষ্ণা প্ৰশাদ উপাধ্যায় ঘৰ নং : 100 ক বয়স : 41 লিঙ্গ : মহিলা	GML2252495 ফটো উপলব্ধ
127 নাম : মহেন্দ্ৰ প্ৰসাদ লুইটেল পিতাৰ নাম : গোবিন্দলাল লুইটেল ঘৰ নং : 101 বয়স : 54 লিঙ্গ : পুৰুষ	GML0008650 ফটো উপলব্ধ	128 নাম : অম্বিকা দেবী উপাধ্যায় স্বামীৰ নাম : তাৰা প্ৰসাদ লুইটেল ঘৰ নং : 101 বয়স : 54 লিঙ্গ : মহিলা	GML0008648 ফটো উপলব্ধ	S 129 নাম : কিৰন লুইটেল পিতাৰ নাম : ছবিলাল ঘৰ নং : 101 বয়স : 47 লিঙ্গ : পুৰুষ	GML0008651 ফটো উপলব্ধ
130 নাম : মীৰা লুইটেল স্বামীৰ নাম : মহেন্দ্ৰ প্ৰসাদ লুইটেল ঘৰ নং : 101 বয়স : 43 লিঙ্গ : মহিলা	GML0008652 ফটো উপলব্ধ	S 131 নাম : লীলা লুইটেল পিতাৰ নাম : গোবিন্দ ঘৰ নং : 101 বয়স : 39 লিঙ্গ : মহিলা	GML0008653 ফটো উপলব্ধ	132 নাম : ভাস্কৰ লুইটেল পিতাৰ নাম : তাৰা প্ৰসাদ লুইটেল ঘৰ নং : 101 বয়স : 35 লিঙ্গ : পুৰুষ	GML0008654 ফটো উপলব্ধ
E 133 নাম : বিদ্যা দেবী পিতাৰ নাম : তাৰা প্ৰসাদ লুইটেল ঘৰ নং : 101 বয়স : 31 লিঙ্গ : মহিলা	GML2252462 ফটো উপলব্ধ	134 নাম : কুন্তী নেপাল স্বামীৰ নাম : ভাস্কৰ লুইটেল ঘৰ নং : 101 বয়স : 25 লিঙ্গ : মহিলা	UGS0076323 ফটো উপলব্ধ	135 নাম : ক্ষীতিজ লুইটেল পিতাৰ নাম : মহেন্দ্ৰ লুইটেল ঘৰ নং : 101 বয়স : 24 লিঙ্গ : পুৰুষ	GML1520154 ফটো উপলব্ধ
136 নাম : লীলাধৰ গৌতম পিতাৰ নাম : মিত্ৰলাল ঘৰ নং : 102 বয়স : 68 লিঙ্গ : পুৰুষ	GML0008655 ফটো উপলব্ধ	D 137 নাম : দীলা গৌতম স্বামীৰ নাম : লীলাধৰ ঘৰ নং : 102 বয়স : 61 লিঙ্গ : মহিলা	GML0008657 ফটো উপলব্ধ	E 138 নাম : পদম গৌতম পিতাৰ নাম : লীলাধৰ ঘৰ নং : 102 বয়স : 44 লিঙ্গ : পুৰুষ	GML0008658 ফটো উপলব্ধ
139 নাম : জ্যোতি গৌতম পিতাৰ নাম : লীলাধৰ ঘৰ নং : 102 বয়স : 40 লিঙ্গ : পুৰুষ	GML0008659 ফটো উপলব্ধ	140 নাম : কল্যাণ গৌতম পিতাৰ নাম : লীলাধৰ ঘৰ নং : 102 বয়স : 39 লিঙ্গ : পুৰুষ	GML0008660 ফটো উপলব্ধ	141 নাম : শৰ্মিলা ছেত্ৰী স্বামীৰ নাম : কল্যাণ গৌতম ঘৰ নং : 102 বয়স : 38 লিঙ্গ : মহিলা	GML0543306 ফটো উপলব্ধ
142 নাম : কল্পনা গৌতম স্বামীৰ নাম : জ্যোতি গৌতম ঘৰ নং : 102 বয়স : 36 লিঙ্গ : মহিলা	GML1543733 ফটো উপলব্ধ	143 নাম : বিকু গৌতম পিতাৰ নাম : প্ৰকাশ গৌতম ঘৰ নং : 102 বয়স : 35 লিঙ্গ : পুৰুষ	GML1683168 ফটো উপলব্ধ	144 নাম : প্ৰীতম গৌতম পিতাৰ নাম : প্ৰকাশ গৌতম ঘৰ নং : 102 বয়স : 33 লিঙ্গ : পুৰুষ	GML1686856 ফটো উপলব্ধ
145 নাম : পংকজ গৌতম পিতাৰ নাম : প্ৰকাশ গৌতম ঘৰ নং : 102 বয়স : 24 লিঙ্গ : পুৰুষ	GML1686773 ফটো উপলব্ধ	E 146 নাম : মীনা কৈৰালা স্বামীৰ নাম : চন্দ্ৰকুমাৰ কৈৰাল ঘৰ নং : 103 বয়স : 69 লিঙ্গ : মহিলা	GML0008661 ফটো উপলব্ধ	#2 147 নাম : শান্তি কৈৰালা স্বামীৰ নাম : চন্দ্ৰ কুমাৰ কৈৰালা ঘৰ নং : 103 বয়স : 47 লিঙ্গ : মহিলা	GML0008662 ফটো উপলব্ধ
148 নাম : যোগেশ কৈৰাল পিতাৰ নাম : চন্দ্ৰ ঘৰ নং : 103 বয়স : 45 লিঙ্গ : পুৰুষ	GML0008663 ফটো উপলব্ধ	149 নাম : হেমা কৈৰাল পিতাৰ নাম : চন্দ্ৰ ঘৰ নং : 103 বয়স : 43 লিঙ্গ : মহিলা	GML0008664 ফটো উপলব্ধ	E 150 নাম : হেমদেবী কৈৰাল স্বামীৰ নাম : যোগেশ কৈৰাল ঘৰ নং : 103 বয়স : 41 লিঙ্গ : মহিলা	GML0008665 ফটো উপলব্ধ



# 151 নাম : উমা চাকী পিতাৰ নাম: ইন্দ্ৰ কুমাৰ কৈৰালা ঘৰ নং : ১০৩ বয়স : 29 লিঙ্গ : মহিলা	GML0008666 ফটো উপলব্ধ	152 নাম : সঞ্জয় সৰকি মাতৃৰ নাম: উমা সৰকি ঘৰ নং : 103 বয়স : 29 লিঙ্গ : পুৰুষ	UGS0076414 ফটো উপলব্ধ	153 নাম : কুসুম কৈৰালা পিতাৰ নাম: বুদ্ধিমান কৈৰালা ঘৰ নং : ১০৩ বয়স : 28 লিঙ্গ : মহিলা	GML0008409 ফটো উপলব্ধ
154 নাম : সন্তোষ সৰকি পিতাৰ নাম: উমা সৰকি ঘৰ নং : 103 বয়স : 24 লিঙ্গ : পুৰুষ	UGS0090183 ফটো উপলব্ধ	S 155 নাম : বুপা মিৰাজ স্বামীৰ নাম: বৰি ঘৰ নং : ১০৪ বয়স : 54 লিঙ্গ : মহিলা	GML0008667 ফটো উপলব্ধ	E 156 নাম : দিলীপ মিৰাজ পিতাৰ নাম: সানো মিৰাজ ঘৰ নং : ১০৪ বয়স : 54 লিঙ্গ : পুৰুষ	GML1539873 ফটো উপলব্ধ
157 নাম : তাৰা মিৰাজ স্বামীৰ নাম: দিলীপ মিৰাজ ঘৰ নং : ১০৪ বয়স : 49 লিঙ্গ : মহিলা	GML0008668 ফটো উপলব্ধ	158 নাম : ভূপেশ ছেত্ৰী পিতাৰ নাম: দিলীপ ছেত্ৰী ঘৰ নং : ১০৪ বয়স : 32 লিঙ্গ : পুৰুষ	GML0223461 ফটো উপলব্ধ	159 নাম : ভূপেন মিৰাজ পিতাৰ নাম: দিলীপ মিৰাজ ঘৰ নং : ১০৪ বয়স : 32 লিঙ্গ : পুৰুষ	GML0223362 ফটো উপলব্ধ
160 নাম : বিক্রম মিৰাজ পিতাৰ নাম: দিলীপ মিৰাজ ঘৰ নং : ১০৪ বয়স : 27 লিঙ্গ : পুৰুষ	GML0332874 ফটো উপলব্ধ	161 নাম : সীমা মিৰাজ স্বামীৰ নাম: ভূপেন মিৰাজ ঘৰ নং : 104 বয়স : 26 লিঙ্গ : মহিলা	GML1687235 ফটো উপলব্ধ	E 162 নাম : মনবাহাদুৰ মিৰাজ পিতাৰ নাম: চানি ঘৰ নং : ১০৫ বয়স : 69 লিঙ্গ : পুৰুষ	GML0008669 ফটো উপলব্ধ
163 নাম : পৰিমায়ী মিৰাজ স্বামীৰ নাম: ৰাম ঘৰ নং : ১০৫ বয়স : 64 লিঙ্গ : মহিলা	GML0008670 ফটো উপলব্ধ	164 নাম : বুপামিৰাজ বিশুকৰ্মা পিতাৰ নাম: মনবাহাদুৰ মিৰাজ ঘৰ নং : ১০৫ বয়স : 36 লিঙ্গ : মহিলা	GML0008672 ফটো উপলব্ধ	D 165 নাম : ৰামবাহাদুৰ মিৰাজ পিতাৰ নাম: লালি ঘৰ নং : ১০৬ বয়স : 79 লিঙ্গ : পুৰুষ	GML0008673 ফটো উপলব্ধ
S 166 নাম : বলবাহাদুৰ মিৰাজ পিতাৰ নাম: ৰাম ঘৰ নং : ১০৬ বয়স : 47 লিঙ্গ : পুৰুষ	GML0008674 ফটো উপলব্ধ	S 167 নাম : জ্যোতি মিৰাজ স্বামীৰ নাম: বলবাহাদুৰ মিৰাজ ঘৰ নং : ১০৬ বয়স : 45 লিঙ্গ : মহিলা	GML0008675 ফটো উপলব্ধ	168 নাম : জ্ঞান বাহাদুৰ মিৰাজ পিতাৰ নাম: ৰাম ঘৰ নং : ১০৬ বয়স : 44 লিঙ্গ : পুৰুষ	GML0008676 ফটো উপলব্ধ
S 169 নাম : ববীতা মিৰাজ পিতাৰ নাম: ৰাম বাহাদুৰ মিৰাজ ঘৰ নং : ১০৬ বয়স : 41 লিঙ্গ : মহিলা	GML0011569 ফটো উপলব্ধ	170 নাম : হেমা ডোগৰা মিৰাজ স্বামীৰ নাম: জ্ঞান বাহাদুৰ মিৰাজ ঘৰ নং : ১০৬ বয়স : 36 লিঙ্গ : মহিলা	UGS0000109 ফটো উপলব্ধ	171 নাম : হেম বাহাদুৰ মিৰাজ পিতাৰ নাম: ৰাম বাহাদুৰ মিৰাজ ঘৰ নং : ১০৬ বয়স : 32 লিঙ্গ : পুৰুষ	GML0008677 ফটো উপলব্ধ
172 নাম : টিকা মগৰ মিৰাজ স্বামীৰ নাম: হেম বাহাদুৰ মিৰাজ ঘৰ নং : ১০৬ বয়স : 32 লিঙ্গ : মহিলা	GML0553602 ফটো উপলব্ধ	E 173 নাম : দেবীমায়ী মিৰাজ স্বামীৰ নাম: নৰ ঘৰ নং : ১০৭ বয়স : 74 লিঙ্গ : মহিলা	GML0008678 ফটো উপলব্ধ	E 174 নাম : দিলবাহাদুৰ মিৰাজ পিতাৰ নাম: নৰ ঘৰ নং : ১০৭ বয়স : 49 লিঙ্গ : পুৰুষ	GML0008679 ফটো উপলব্ধ
175 নাম : কল্যাণী মিৰাজ স্বামীৰ নাম: দিলবাহাদুৰ মিৰাজ ঘৰ নং : ১০৭ বয়স : 45 লিঙ্গ : মহিলা	GML0008680 ফটো উপলব্ধ	176 নাম : ৰাজু মিৰাজ পিতাৰ নাম: নৰ বাহাদুৰ মিৰাজ ঘৰ নং : ১০৭ বয়স : 32 লিঙ্গ : পুৰুষ	GML0216374 ফটো উপলব্ধ	177 নাম : চোম বাহাদুৰ মিৰাজ পিতাৰ নাম: দিল বাহাদুৰ মিৰাজ ঘৰ নং : ১০৭ বয়স : 27 লিঙ্গ : পুৰুষ	GML0213025 ফটো উপলব্ধ
178 নাম : অঞ্জলী মিৰাজ পিতাৰ নাম: দিল বাহাদুৰ মিৰাজ ঘৰ নং : ১০৭ বয়স : 25 লিঙ্গ : মহিলা	GML1526052 ফটো উপলব্ধ	179 নাম : ৰাধিকা মিৰাজ স্বামীৰ নাম: সোম বাহাদুৰ মিৰাজ ঘৰ নং : ১০৭ বয়স : 24 লিঙ্গ : মহিলা	GML1525799 ফটো উপলব্ধ	180 নাম : মেনকা মিৰাজ স্বামীৰ নাম: বৰমদেউ সাহ ঘৰ নং : ১০৮ বয়স : 54 লিঙ্গ : মহিলা	GML0008681 ফটো উপলব্ধ



181 নাম : মঙ্গল বাহাদুৰ মিজাৰ পিতাৰ নাম: বন বাহাদুৰ মিজাৰ ঘৰ নং : ১০৯ বয়স : 58 লিঙ্গ : পুৰুষ	GML0008682 ফটো উপলব্ধ	182 নাম : বেণু মিজাৰ স্বামীৰ নাম: মঙ্গল বাহাদুৰ মিজাৰ ঘৰ নং : ১০৯ বয়স : 51 লিঙ্গ : মহিলা	GML0008683 ফটো উপলব্ধ	S 183 নাম : চন্দ্ৰ কমাৰ মিজাৰ পিতাৰ নাম: মঙ্গল মিজাৰ ঘৰ নং : ১০৯ বয়স : 35 লিঙ্গ : মহিলা	GML2252326 ফটো উপলব্ধ
184 নাম : বিকাশ মিজাৰ পিতাৰ নাম: মঙ্গল মিজাৰ ঘৰ নং : ১০৯ বয়স : 33 লিঙ্গ : পুৰুষ	GML1543926 ফটো উপলব্ধ	185 নাম : নেইনা মিজাৰ পিতাৰ নাম: মঙ্গল মিজাৰ ঘৰ নং : ১০৯ বয়স : 30 লিঙ্গ : মহিলা	GML2252337 ফটো উপলব্ধ	E 186 নাম : ইন্দ্ৰমায়া ছাকী স্বামীৰ নাম: টেক ঘৰ নং : ১১০ বয়স : 89 লিঙ্গ : মহিলা	GML0008684 ফটো উপলব্ধ
187 নাম : কুমাৰ বোকা পিতাৰ নাম: টেক বাহাদুৰ বোকা ঘৰ নং : ১১০ বয়স : 57 লিঙ্গ : পুৰুষ	GML0008685 ফটো উপলব্ধ	188 নাম : বিতা ঘলে পিতাৰ নাম: টেক বাহাদুৰ বোকা ঘৰ নং : ১১০ বয়স : 56 লিঙ্গ : মহিলা	GML2252542 ফটো উপলব্ধ	189 নাম : পীৰ্থ বাহাদুৰ পিতাৰ নাম: লালী বাহাদুৰ ঘৰ নং : ১১০ বয়স : 55 লিঙ্গ : পুৰুষ	GML0454306 ফটো উপলব্ধ
190 নাম : পাৰ্বতী বোকা স্বামীৰ নাম: টেক ঘৰ নং : ১১০ বয়স : 50 লিঙ্গ : মহিলা	GML0008686 ফটো উপলব্ধ	D 191 নাম : মায়া ছাকী স্বামীৰ নাম: কুমাৰ ঘৰ নং : ১১০ বয়স : 49 লিঙ্গ : মহিলা	GML1540085 ফটো উপলব্ধ	#2 192 নাম : বামু বোকা পিতাৰ নাম: টেক বাহাদুৰ বোকা ঘৰ নং : ১১০ বয়স : 43 লিঙ্গ : পুৰুষ	GML0008687 ফটো উপলব্ধ
E 193 নাম : টংক প্ৰসাদ ছাকী পিতাৰ নাম: টেক ঘৰ নং : ১১০ বয়স : 43 লিঙ্গ : পুৰুষ	GML0008688 ফটো উপলব্ধ	194 নাম : গংগা বোকা স্বামীৰ নাম: বামু বোকা ঘৰ নং : ১১০ বয়স : 43 লিঙ্গ : মহিলা	GML1543959 ফটো উপলব্ধ	E 195 নাম : শ্যাম কুমাৰী পিতাৰ নাম: টেক ঘৰ নং : ১১০ বয়স : 38 লিঙ্গ : মহিলা	GML0008689 ফটো উপলব্ধ
196 নাম : কৌশল্যা দেবী স্বামীৰ নাম: টংক প্ৰসাদ বোকা ঘৰ নং : ১১০ বয়স : 36 লিঙ্গ : মহিলা	GML0213801 ফটো উপলব্ধ	197 নাম : দিনেশ বোকা পিতাৰ নাম: কুমাৰ বোকা ঘৰ নং : ১১০ বয়স : 32 লিঙ্গ : পুৰুষ	GML1543937 ফটো উপলব্ধ	198 নাম : জ্যোতি মিজাৰ স্বামীৰ নাম: দিনেশ বোকা ঘৰ নং : ১১০ বয়স : 28 লিঙ্গ : মহিলা	GML0213900 ফটো উপলব্ধ
199 নাম : বেশী ঘলে পিতাৰ নাম: প্ৰিতম ঘলে ঘৰ নং : ১১০ বয়স : 27 লিঙ্গ : মহিলা	GML0215350 ফটো উপলব্ধ	200 নাম : বীনা কৰ্মকাৰ পিতাৰ নাম: কুমাৰ বোকা ঘৰ নং : 110 বয়স : 27 লিঙ্গ : মহিলা	UGS0179440 ফটো উপলব্ধ	E 201 নাম : গোপাল কৈৰালা পিতাৰ নাম: ইন্দ্ৰ কুমাৰ কৈৰালা ঘৰ নং : ১১১ বয়স : 69 লিঙ্গ : পুৰুষ	GML0008690 ফটো উপলব্ধ
202 নাম : মায়া কৈৰাল স্বামীৰ নাম: গোপাল ঘৰ নং : ১১১ বয়স : 63 লিঙ্গ : মহিলা	GML0008691 ফটো উপলব্ধ	D 203 নাম : দিলীপ কৈৰাল পিতাৰ নাম: ইন্দ্ৰ ঘৰ নং : ১১১ বয়স : 62 লিঙ্গ : পুৰুষ	GML0008692 ফটো উপলব্ধ	204 নাম : হৰি কুমাৰ কৈৰালা পিতাৰ নাম: ইন্দ্ৰ কুমাৰ কৈৰালা ঘৰ নং : ১১১ বয়স : 43 লিঙ্গ : পুৰুষ	GML0008693 ফটো উপলব্ধ
205 নাম : উৰিলা মায়া দেবী স্বামীৰ নাম: হৰি কুমাৰ কৈৰালা ঘৰ নং : 111 বয়স : 36 লিঙ্গ : মহিলা	UGS0074401 ফটো উপলব্ধ	206 নাম : গৌৰ ৰাজবংশী পিতাৰ নাম: ভাগ্না ঘৰ নং : ১১২ বয়স : 61 লিঙ্গ : পুৰুষ	GML0008694 ফটো উপলব্ধ	207 নাম : মায়া ৰাজবংশী স্বামীৰ নাম: গৌৰ ঘৰ নং : ১১২ বয়স : 49 লিঙ্গ : মহিলা	GML0008695 ফটো উপলব্ধ
208 নাম : গোবিন্দ ৰাজবংশী পিতাৰ নাম: গৌৰ ৰাজবংশী ঘৰ নং : 112 বয়স : 28 লিঙ্গ : পুৰুষ	GML0021618 ফটো উপলব্ধ	209 নাম : শ্ৰীমতী দাস স্বামীৰ নাম: গোবিন্দ ঘৰ নং : 112 বয়স : 25 লিঙ্গ : মহিলা	UGS0028597 ফটো উপলব্ধ	210 নাম : আনন্দ ৰাজবংশী পিতাৰ নাম: গৌৰ ৰাজবংশী ঘৰ নং : 112 বয়স : 24 লিঙ্গ : পুৰুষ	GML0649574 ফটো উপলব্ধ



211 নাম : সুস্মিতা দাস স্বামীৰ নাম : আনন্দ ৰাজবংশী ঘৰ নং : 112 বয়স : 22 লিঙ্গ : মহিলা	UGS0028449 ফটো উপলব্ধ	S 212 নাম : মিৰ্জা মনিৰুল পিতাৰ নাম : আয়েনাল হক ঘৰ নং : 112 বয়স : 21 লিঙ্গ : পুৰুষ	UGS0090019 ফটো উপলব্ধ	213 নাম : সুমিত্ৰা সৰকাৰ স্বামীৰ নাম : ক্ষিতীশ চন্দ্ৰ সৰকাৰ ঘৰ নং : 113 বয়স : 74 লিঙ্গ : মহিলা	GML0008696 ফটো উপলব্ধ
214 নাম : সমীৰ সৰকাৰ পিতাৰ নাম : ক্ষিতীশ চন্দ্ৰ সৰকাৰ ঘৰ নং : 113 বয়স : 47 লিঙ্গ : পুৰুষ	GML0008697 ফটো উপলব্ধ	215 নাম : শিপ্রা সৰকাৰ স্বামীৰ নাম : সমীৰ সৰকাৰ ঘৰ নং : 113 বয়স : 39 লিঙ্গ : মহিলা	GML0008699 ফটো উপলব্ধ	216 নাম : ৰীতা দে পিতাৰ নাম : ক্ষিতীশ সৰকাৰ ঘৰ নং : 113 বয়স : 37 লিঙ্গ : মহিলা	GML0008700 ফটো উপলব্ধ
217 নাম : সানি সৰকাৰ পিতাৰ নাম : সমীৰ সৰকাৰ ঘৰ নং : 113 বয়স : 20 লিঙ্গ : পুৰুষ	UGS0089912 ফটো উপলব্ধ	E 218 নাম : আচানন্দ ৰাজবংশী পিতাৰ নাম : ভূগা ঘৰ নং : 118 বয়স : 69 লিঙ্গ : পুৰুষ	GML0008701 ফটো উপলব্ধ	219 নাম : প্ৰাণকিশোৰ ৰাজবংশী স্বামীৰ নাম : আচানন্দ ৰাজবংশী ঘৰ নং : 118 বয়স : 64 লিঙ্গ : মহিলা	GML0008702 ফটো উপলব্ধ
220 নাম : ভাগীৰথি ৰাজবংশী পিতাৰ নাম : আশানন্দ ৰাজবংশী ঘৰ নং : 118 বয়স : 29 লিঙ্গ : মহিলা	GML2252473 ফটো উপলব্ধ	221 নাম : পুষ্পা ৰাজবংশী পিতাৰ নাম : আশানন্দ ৰাজবংশী ঘৰ নং : 118 বয়স : 25 লিঙ্গ : মহিলা	GML0646547 ফটো উপলব্ধ	D 222 নাম : বীৰেণ ৰাজবংশী পিতাৰ নাম : পলু ঘৰ নং : 115 বয়স : 64 লিঙ্গ : পুৰুষ	GML0008703 ফটো উপলব্ধ
D 223 নাম : সজনী বালা ৰাজবংশী স্বামীৰ নাম : বীৰেণ ঘৰ নং : 115 বয়স : 54 লিঙ্গ : মহিলা	GML0008704 ফটো উপলব্ধ	D 224 নাম : চৈতন্য ৰাজবংশী পিতাৰ নাম : কাঞ্চন ঘৰ নং : 116 বয়স : 64 লিঙ্গ : পুৰুষ	GML0008705 ফটো উপলব্ধ	225 নাম : পদ্যাবালা ৰাজবংশী স্বামীৰ নাম : চৈতন্য ঘৰ নং : 116 বয়স : 57 লিঙ্গ : মহিলা	GML0008707 ফটো উপলব্ধ
226 নাম : প্ৰকাশ ৰাজবংশী পিতাৰ নাম : চৈতন্য ৰাজবংশী ঘৰ নং : 116 বয়স : 28 লিঙ্গ : পুৰুষ	GML0024646 ফটো উপলব্ধ	E 227 নাম : হীৰালাল চৌধুৰী পিতাৰ নাম : লক্ষণ ঘৰ নং : 119 বয়স : 74 লিঙ্গ : পুৰুষ	GML0008708 ফটো উপলব্ধ	#2 228 নাম : সনপতি চৌধুৰী স্বামীৰ নাম : হীৰালাল ঘৰ নং : 119 বয়স : 66 লিঙ্গ : মহিলা	GML0008709 ফটো উপলব্ধ
E 229 নাম : লালবাবু চৌধুৰী পিতাৰ নাম : হীৰালাল ঘৰ নং : 119 বয়স : 46 লিঙ্গ : পুৰুষ	GML0008710 ফটো উপলব্ধ	230 নাম : ৰামপতি চৌধুৰী স্বামীৰ নাম : হৰিচন্দ্ৰ চৌধুৰী ঘৰ নং : 119 বয়স : 44 লিঙ্গ : মহিলা	GML0008712 ফটো উপলব্ধ	231 নাম : প্ৰভতি চৌধুৰী স্বামীৰ নাম : লালবাবু ঘৰ নং : 119 বয়স : 41 লিঙ্গ : মহিলা	GML0008713 ফটো উপলব্ধ
232 নাম : প্ৰভ চৌধুৰী পিতাৰ নাম : হীৰালাল চৌধুৰী ঘৰ নং : 119 বয়স : 38 লিঙ্গ : পুৰুষ	GML0008711 ফটো উপলব্ধ	233 নাম : মিনা চৌধুৰী স্বামীৰ নাম : প্ৰভ চৌধুৰী ঘৰ নং : 119 বয়স : 38 লিঙ্গ : মহিলা	UGS0077735 ফটো উপলব্ধ	234 নাম : ৰীনা চৌধুৰী স্বামীৰ নাম : চন্দ্ৰ চৌধুৰী ঘৰ নং : 119 বয়স : 36 লিঙ্গ : মহিলা	UGS0077677 ফটো উপলব্ধ
235 নাম : চন্দ্ৰ চৌধুৰী পিতাৰ নাম : হীৰালাল চৌধুৰী ঘৰ নং : 119 বয়স : 27 লিঙ্গ : পুৰুষ	GML0027607 ফটো উপলব্ধ	236 নাম : জগননাথ চৌধুৰী পিতাৰ নাম : হৰিচন্দ্ৰ চৌধুৰী ঘৰ নং : 119 বয়স : 27 লিঙ্গ : পুৰুষ	GML0028787 ফটো উপলব্ধ	237 নাম : বীৰবল চৌধুৰী পিতাৰ নাম : লাল বাবু চৌধুৰী ঘৰ নং : 119 বয়স : 26 লিঙ্গ : পুৰুষ	GML0419234 ফটো উপলব্ধ
238 নাম : মমীতা ইংজাল স্বামীৰ নাম : বিৰবল চৌধুৰী ঘৰ নং : 119 বয়স : 25 লিঙ্গ : মহিলা	GML1526169 ফটো উপলব্ধ	239 নাম : দুখীয়া চৌধুৰী মাতৃৰ নাম : প্ৰভুটি চৌধুৰী ঘৰ নং : 119 বয়স : 23 লিঙ্গ : পুৰুষ	UGS0090092 ফটো উপলব্ধ	240 নাম : ৰাহুল চৌধুৰী মাতৃৰ নাম : পৰাভুটি চৌধুৰী ঘৰ নং : 119 বয়স : 21 লিঙ্গ : পুৰুষ	UGS0076240 ফটো উপলব্ধ

241 নাম : গিৰিন চৌধুৰী মাতৃৰ নাম: বামপতি চৌধুৰী ঘৰ নং : 119 বয়স : 21 লিঙ্গ : পুৰুষ	UGS0076653 ফটো উপলব্ধ	D 242 নাম : ববি চৌধুৰী পিতাৰ নাম: জিউ ঘৰ নং : 120 বয়স : 74 লিঙ্গ : পুৰুষ	GML0008714 ফটো উপলব্ধ	D 243 নাম : লক্ষপতি চৌধুৰী স্বামীৰ নাম: বাব ঘৰ নং : 120 বয়স : 66 লিঙ্গ : মহিলা	GML0008715 ফটো উপলব্ধ
244 নাম : নন্দলাল চৌধুৰী পিতাৰ নাম: জংগি ঘৰ নং : 120 বয়স : 44 লিঙ্গ : পুৰুষ	GML0008716 ফটো উপলব্ধ	S 245 নাম : বশী চৌধুৰী পিতাৰ নাম: ববি চৌধুৰী ঘৰ নং : 120 বয়স : 33 লিঙ্গ : মহিলা	GML0030338 ফটো উপলব্ধ	246 নাম : শোভা চৌধুৰী পিতাৰ নাম: ববি চৌধুৰী ঘৰ নং : 120 বয়স : 33 লিঙ্গ : মহিলা	GML0030437 ফটো উপলব্ধ
247 নাম : শ্ৰীমতী চৌধুৰী স্বামীৰ নাম: নন্দলাল চৌধুৰী ঘৰ নং : 120 বয়স : 32 লিঙ্গ : মহিলা	GML0223800 ফটো উপলব্ধ	248 নাম : বমাবতী চৌধুৰী পিতাৰ নাম: ববি চৌধুৰী ঘৰ নং : 120 বয়স : 29 লিঙ্গ : মহিলা	GML2252451 ফটো উপলব্ধ	249 নাম : অশোক চৌধুৰী পিতাৰ নাম: ববি চৌধুৰী ঘৰ নং : 120 বয়স : 28 লিঙ্গ : পুৰুষ	GML0030726 ফটো উপলব্ধ
250 নাম : কিশোৰ চৌধুৰী পিতাৰ নাম: ববি চৌধুৰী ঘৰ নং : 120 বয়স : 28 লিঙ্গ : পুৰুষ	GML0030759 ফটো উপলব্ধ	D 251 নাম : কৈলাশ ভকত পিতাৰ নাম: শিবচন ঘৰ নং : 121 বয়স : 69 লিঙ্গ : পুৰুষ	GML0008717 ফটো উপলব্ধ	D 252 নাম : বুমিলা ভকত স্বামীৰ নাম: কৈলাশ ভকত ঘৰ নং : 121 বয়স : 58 লিঙ্গ : মহিলা	GML0008718 ফটো উপলব্ধ
253 নাম : বঞ্জিত ভকত পিতাৰ নাম: কৈলাশ ঘৰ নং : 121 বয়স : 39 লিঙ্গ : পুৰুষ	GML0008719 ফটো উপলব্ধ	254 নাম : চৰ নাথ স্বামীৰ নাম: বঞ্জিত ভকত ঘৰ নং : 121 বয়স : 39 লিঙ্গ : মহিলা	GML1518430 ফটো উপলব্ধ	255 নাম : সঞ্জিত ভকত পিতাৰ নাম: কৈলাশ ঘৰ নং : 121 বয়স : 37 লিঙ্গ : পুৰুষ	GML0008720 ফটো উপলব্ধ
256 নাম : তৰালী বালা নাথ স্বামীৰ নাম: সৰুকন ভকত ঘৰ নং : 121 বয়স : 37 লিঙ্গ : মহিলা	GML1519438 ফটো উপলব্ধ	257 নাম : সৰুকন ভকত পিতাৰ নাম: কৈলাশ ভকত ঘৰ নং : 121 বয়স : 31 লিঙ্গ : পুৰুষ	GML0223404 ফটো উপলব্ধ	E 258 নাম : লালমতি চৌধুৰী স্বামীৰ নাম: গণেশ ঘৰ নং : 122 বয়স : 88 লিঙ্গ : মহিলা	GML0008721 ফটো উপলব্ধ
E 259 নাম : বাজেন্দ্র চৌধুৰী পিতাৰ নাম: গণেশ ঘৰ নং : 122 বয়স : 62 লিঙ্গ : পুৰুষ	GML0008722 ফটো উপলব্ধ	260 নাম : যোগী চৌধুৰী পিতাৰ নাম: গণেশ ঘৰ নং : 122 বয়স : 59 লিঙ্গ : পুৰুষ	GML0008723 ফটো উপলব্ধ	261 নাম : জগৰ চৌধুৰী পিতাৰ নাম: গণেশ ঘৰ নং : 122 বয়স : 54 লিঙ্গ : পুৰুষ	GML0008724 ফটো উপলব্ধ
262 নাম : শান্তি চৌধুৰী স্বামীৰ নাম: যোগী ঘৰ নং : 122 বয়স : 49 লিঙ্গ : মহিলা	GML0008725 ফটো উপলব্ধ	263 নাম : লক্ষী চৌধুৰী স্বামীৰ নাম: জগৰ চৌধুৰী ঘৰ নং : 122 বয়স : 44 লিঙ্গ : মহিলা	GML0008726 ফটো উপলব্ধ	264 নাম : বন্ধা চৌধুৰী পিতাৰ নাম: গণেশ ঘৰ নং : 122 বয়স : 39 লিঙ্গ : পুৰুষ	GML1540507 ফটো উপলব্ধ
265 নাম : শুকলাল চৌধুৰী পিতাৰ নাম: যোগী চৌধুৰী ঘৰ নং : 122 বয়স : 27 লিঙ্গ : পুৰুষ	GML0215772 ফটো উপলব্ধ	266 নাম : সন্তোষ চৌধুৰী পিতাৰ নাম: যোগী চৌধুৰী ঘৰ নং : 122 বয়স : 26 লিঙ্গ : পুৰুষ	GML0216275 ফটো উপলব্ধ	267 নাম : কবিতা চৌধুৰী স্বামীৰ নাম: শুকলাল চৌধুৰী ঘৰ নং : 122 বয়স : 22 লিঙ্গ : মহিলা	UGS0150888 ফটো উপলব্ধ
268 নাম : উমা চৌধুৰী পিতাৰ নাম: জগৰ চৌধুৰী ঘৰ নং : 122 বয়স : 20 লিঙ্গ : মহিলা	UGS0151563 ফটো উপলব্ধ	269 নাম : সুবলা দাস পিতাৰ নাম: মনোৰঞ্জন দাস ঘৰ নং : 122ক বয়স : 31 লিঙ্গ : মহিলা	GML2252439 ফটো উপলব্ধ	270 নাম : বিকাশ দাস পিতাৰ নাম: মনোৰঞ্জন দাস ঘৰ নং : 122 ক বয়স : 24 লিঙ্গ : পুৰুষ	GML0658245 ফটো উপলব্ধ



271 নাম : বিজয় দাস পিতাৰ নাম: মনোৰঞ্জন দাস ঘৰ নং : 122 ক বয়স : 19 লিঙ্গ : পুৰুষ	UGS0153957 ফটো উপলব্ধ	272 নাম : শ্যামলা দাস পিতাৰ নাম: মনোৰঞ্জন দাস ঘৰ নং : 122 ক বয়স : 26 লিঙ্গ : মহিলা	GML0546036 ফটো উপলব্ধ	273 নাম : ধৈৰ্য্যাবালা নাথ স্বামীৰ নাম: হৰেশ্বৰ ঘৰ নং : 128 বয়স : 56 লিঙ্গ : মহিলা	GML0008729 ফটো উপলব্ধ
274 নাম : বাবুল নাথ পিতাৰ নাম: হৰেশ্বৰ নাথ ঘৰ নং : 128 বয়স : 37 লিঙ্গ : পুৰুষ	GML0008730 ফটো উপলব্ধ	275 নাম : মহন্ত নাথ পিতাৰ নাম: হৰেশ্বৰ নাথ ঘৰ নং : 128 বয়স : 35 লিঙ্গ : পুৰুষ	GML0008731 ফটো উপলব্ধ	E 276 নাম : বিনীতা নাথ স্বামীৰ নাম: বাবুল নাথ ঘৰ নং : 128 বয়স : 30 লিঙ্গ : মহিলা	GML2252519 ফটো উপলব্ধ
277 নাম : মনোৰঞ্জন নাথ পিতাৰ নাম: হৰেশ্বৰ নাথ ঘৰ নং : 128 বয়স : 28 লিঙ্গ : পুৰুষ	GML0215855 ফটো উপলব্ধ	278 নাম : ববিতা নাথ পিতাৰ নাম: হৰেশ্বৰ নাথ ঘৰ নং : 128 বয়স : 22 লিঙ্গ : মহিলা	GML1611268 ফটো উপলব্ধ	279 নাম : জিতু শীল পিতাৰ নাম: মেঘনাথ শীল ঘৰ নং : 124 ক বয়স : 21 লিঙ্গ : পুৰুষ	GML8256927 ফটো উপলব্ধ
280 নাম : নন্দিতা শীল পিতাৰ নাম: মেঘনাথ শীল ঘৰ নং : 128 ক বয়স : 25 লিঙ্গ : মহিলা	GML0546093 ফটো উপলব্ধ	D 281 নাম : মেঘনাথ শীল পিতাৰ নাম: সুৰেশ ঘৰ নং : 128 ক বয়স : 56 লিঙ্গ : পুৰুষ	GML0008732 ফটো উপলব্ধ	282 নাম : বিজুলী নাথ স্বামীৰ নাম: মেঘনাথ শীল ঘৰ নং : 128 ক বয়স : 47 লিঙ্গ : মহিলা	GML1540596 ফটো উপলব্ধ
283 নাম : কাৰ্ত্তিক নাথ পিতাৰ নাম: কদম ঘৰ নং : 125 বয়স : 66 লিঙ্গ : পুৰুষ	GML1540609 ফটো উপলব্ধ	284 নাম : বিমলা নাথ স্বামীৰ নাম: কাৰ্ত্তিক ঘৰ নং : 125 বয়স : 59 লিঙ্গ : মহিলা	GML0008733 ফটো উপলব্ধ	285 নাম : নমিতা দাস স্বামীৰ নাম: নন্দেশ্বৰ নাথ ঘৰ নং : 125 বয়স : 42 লিঙ্গ : মহিলা	GML2252597 ফটো উপলব্ধ
286 নাম : অনিলা বড়ো স্বামীৰ নাম: শংকৰ নাথ ঘৰ নং : 125 বয়স : 37 লিঙ্গ : মহিলা	GML1543948 ফটো উপলব্ধ	287 নাম : শংকৰ নাথ পিতাৰ নাম: কাৰ্ত্তিক ঘৰ নং : 125 বয়স : 37 লিঙ্গ : পুৰুষ	GML0008734 ফটো উপলব্ধ	288 নাম : নন্দেশ্বৰ নাথ পিতাৰ নাম: কাৰ্ত্তিক নাথ ঘৰ নং : 125 বয়স : 32 লিঙ্গ : পুৰুষ	GML1543960 ফটো উপলব্ধ
289 নাম : সঞ্জয় নাথ পিতাৰ নাম: যোগেশ্বৰ নাথ ঘৰ নং : 126 বয়স : 79 লিঙ্গ : পুৰুষ	GML0008735 ফটো উপলব্ধ	E 290 নাম : চন্দ্ৰা নাথ স্বামীৰ নাম: সঞ্জয় ঘৰ নং : 126 বয়স : 68 লিঙ্গ : মহিলা	GML0008736 ফটো উপলব্ধ	291 নাম : মনোজ নাথ পিতাৰ নাম: সঞ্জয় নাথ ঘৰ নং : 126 বয়স : 32 লিঙ্গ : পুৰুষ	GML0224204 ফটো উপলব্ধ
292 নাম : মিতুল নাথ পিতাৰ নাম: সঞ্জয় নাথ ঘৰ নং : 126 বয়স : 30 লিঙ্গ : পুৰুষ	GML0037986 ফটো উপলব্ধ	S 293 নাম : শ্ৰেণীনাথ পিতাৰ নাম: সঞ্জয় নাথ ঘৰ নং : 126 বয়স : 26 লিঙ্গ : মহিলা	GML0243022 ফটো উপলব্ধ	294 নাম : ৰবিনীবালা নাথ স্বামীৰ নাম: গহুৰ ঘৰ নং : 128 বয়স : 79 লিঙ্গ : মহিলা	GML1540654 ফটো উপলব্ধ
295 নাম : পৰীক্ষিত নাথ পিতাৰ নাম: গহুৰ ঘৰ নং : 128 বয়স : 54 লিঙ্গ : পুৰুষ	GML1540665 ফটো উপলব্ধ	#2 296 নাম : সুভদ্রা নাথ স্বামীৰ নাম: লংকেশ্বৰ নাথ ঘৰ নং : 128 বয়স : 46 লিঙ্গ : মহিলা	GML2252564 ফটো উপলব্ধ	297 নাম : চিত্ৰাবালা নাথ স্বামীৰ নাম: পৰীক্ষিত নাথ ঘৰ নং : 128 বয়স : 46 লিঙ্গ : মহিলা	GML0008737 ফটো উপলব্ধ
298 নাম : লংকেশ্বৰ নাথ পিতাৰ নাম: গহুৰ ঘৰ নং : 128 বয়স : 41 লিঙ্গ : পুৰুষ	GML0008738 ফটো উপলব্ধ	299 নাম : প্ৰনিতা নাথ স্বামীৰ নাম: ভূপেন নাথ ঘৰ নং : 128 বয়স : 40 লিঙ্গ : মহিলা	UGS0076562 ফটো উপলব্ধ	300 নাম : ভূপেন নাথ পিতাৰ নাম: গহুৰ নাথ ঘৰ নং : 128 বয়স : 38 লিঙ্গ : পুৰুষ	GML2252531 ফটো উপলব্ধ



301 নাম : মধুস্মিতা পাটৱাৰী স্বামীৰ নাম : মহান্ত নাথ ঘৰ নং : ১২৮ বয়স : 25 লিঙ্গ : মহিলা	GML0646927 ফটো উপলব্ধ	302 নাম : কৰবী নাথ পিতাৰ নাম : পৰীক্ষিত নাথ ঘৰ নং : ১২৮ বয়স : 22 লিঙ্গ : মহিলা	GML1610880 ফটো উপলব্ধ	303 নাম : মহানন্দ নাথ পিতাৰ নাম : কান্তাৰাম নাথ ঘৰ নং : ১২৯ বয়স : 74 লিঙ্গ : পুৰুষ	GML0008739 ফটো উপলব্ধ
304 নাম : নলিনীবালা নাথ স্বামীৰ নাম : মহানন্দ ঘৰ নং : ১২৯ বয়স : 65 লিঙ্গ : মহিলা	GML0008740 ফটো উপলব্ধ	305 নাম : চন্দন নাথ পিতাৰ নাম : মহানন্দ নাথ ঘৰ নং : ১২৯ বয়স : 37 লিঙ্গ : পুৰুষ	GML0008741 ফটো উপলব্ধ	S 306 নাম : বুপালী নাথ পিতাৰ নাম : মহানন্দ নাথ ঘৰ নং : ১২৯ বয়স : 84 লিঙ্গ : মহিলা	GML0008742 ফটো উপলব্ধ
307 নাম : হেমন্তী দাস স্বামীৰ নাম : চন্দন নাথ ঘৰ নং : ১২৯ বয়স : 31 লিঙ্গ : মহিলা	GML0543322 ফটো উপলব্ধ	E 308 নাম : থানেশ্বৰ দাস পিতাৰ নাম : হৰদাস ঘৰ নং : ১৩০ বয়স : 79 লিঙ্গ : পুৰুষ	GML0008743 ফটো উপলব্ধ	309 নাম : পুতুল দাস স্বামীৰ নাম : থানেশ্বৰ ঘৰ নং : ১৩০ বয়স : 74 লিঙ্গ : মহিলা	GML1540745 ফটো উপলব্ধ
310 নাম : কুলেন দাস পিতাৰ নাম : থানেশ্বৰ দাস ঘৰ নং : ১৩০ বয়স : 45 লিঙ্গ : পুৰুষ	GML0008744 ফটো উপলব্ধ	311 নাম : দুৰ্গেশ্বৰ দাস স্বামীৰ নাম : কুলেন দাস ঘৰ নং : ১৩০ বয়স : 39 লিঙ্গ : মহিলা	GML1543799 ফটো উপলব্ধ	312 নাম : দুৰ্গেশ্বৰ দাস পিতাৰ নাম : থানেশ্বৰ ঘৰ নং : ১৩০ বয়স : 38 লিঙ্গ : পুৰুষ	GML0008745 ফটো উপলব্ধ
313 নাম : সংগীতা দাস স্বামীৰ নাম : দুৰ্গেশ্বৰ দাস ঘৰ নং : ১৩০ বয়স : 28 লিঙ্গ : মহিলা	GML0331793 ফটো উপলব্ধ	E 314 নাম : অচ্যুত দাস পিতাৰ নাম : থানেশ্বৰ ঘৰ নং : ১৩১ বয়স : 77 লিঙ্গ : পুৰুষ	GML1540789 ফটো উপলব্ধ	315 নাম : ৰোহিনী দাস স্বামীৰ নাম : অচ্যুত ঘৰ নং : ১৩১ বয়স : 61 লিঙ্গ : মহিলা	GML1540790 ফটো উপলব্ধ
316 নাম : অনিমেষ দাস পিতাৰ নাম : অচ্যুত দাস ঘৰ নং : ১৩১ বয়স : 36 লিঙ্গ : পুৰুষ	GML1540803 ফটো উপলব্ধ	317 নাম : ধনজিতা দাস স্বামীৰ নাম : সত্যেন্দ্ৰ দাস ঘৰ নং : ১৩১ বয়স : 33 লিঙ্গ : মহিলা	GML0330910 ফটো উপলব্ধ	#2 318 নাম : গিতাঞ্জলী দাস স্বামীৰ নাম : অনিমেষ দাস ঘৰ নং : ১৩১ বয়স : 34 লিঙ্গ : মহিলা	GML0214122 ফটো উপলব্ধ
E 319 নাম : হৰেন দাস পিতাৰ নাম : দাসৰাম ঘৰ নং : ১৩২ বয়স : 84 লিঙ্গ : পুৰুষ	GML1540825 ফটো উপলব্ধ	E 320 নাম : কুণ্ডম দাস স্বামীৰ নাম : হৰেন দাস ঘৰ নং : ১৩২ বয়স : 77 লিঙ্গ : মহিলা	GML0008746 ফটো উপলব্ধ	321 নাম : ধনমতি দাস স্বামীৰ নাম : চন্দ্ৰকান্ত ঘৰ নং : ১৩২ বয়স : 49 লিঙ্গ : মহিলা	GML1540814 ফটো উপলব্ধ
322 নাম : প্ৰাণজিত দাস পিতাৰ নাম : হৰেন দাস ঘৰ নং : ১৩২ বয়স : 47 লিঙ্গ : পুৰুষ	GML0008747 ফটো উপলব্ধ	323 নাম : নিৰুপমা দাস স্বামীৰ নাম : প্ৰাণজিত দাস ঘৰ নং : ১৩২ বয়স : 41 লিঙ্গ : মহিলা	GML0008749 ফটো উপলব্ধ	S 324 নাম : অঞ্জলী দাস পিতাৰ নাম : হৰেন ঘৰ নং : ১৩২ বয়স : 87 লিঙ্গ : মহিলা	GML0008750 ফটো উপলব্ধ
325 নাম : ধনজিতা দাস স্বামীৰ নাম : দিপু দাস ঘৰ নং : ১৩২ ক বয়স : 25 লিঙ্গ : মহিলা	GML0543355 ফটো উপলব্ধ	326 নাম : চন্দ্ৰকান্ত দাস পিতাৰ নাম : হৰেন ঘৰ নং : ১৩২ ক বয়স : 59 লিঙ্গ : পুৰুষ	GML0008751 ফটো উপলব্ধ	327 নাম : দিপু দাস পিতাৰ নাম : চন্দ্ৰ দাস ঘৰ নং : ১৩২ ক বয়স : 30 লিঙ্গ : পুৰুষ	GML0046128 ফটো উপলব্ধ
328 নাম : মনেশ্বৰ দাস পিতাৰ নাম : নৰেশ্বৰ দাস ঘৰ নং : ১৩৩ বয়স : 64 লিঙ্গ : পুৰুষ	GML0008752 ফটো উপলব্ধ	329 নাম : বিনীতা দাস স্বামীৰ নাম : মনেশ্বৰ দাস ঘৰ নং : ১৩৩ বয়স : 54 লিঙ্গ : মহিলা	GML0008753 ফটো উপলব্ধ	330 নাম : তপন দাস পিতাৰ নাম : মনেশ্বৰ দাস ঘৰ নং : ১৩৩ বয়স : 25 লিঙ্গ : পুৰুষ	GML0543363 ফটো উপলব্ধ



331 নাম : ডিম্বেশ্বৰ দাস পিতাৰ নাম: খগেন ঘৰ নং : ১৩৪ বয়স : 67 লিঙ্গ : পুৰুষ	GML0008754 ফটো উপলব্ধ	332 নাম : মঞ্জু দাস স্বামীৰ নাম: ডিম্বেশ্বৰ ঘৰ নং : ১৩৪ বয়স : 56 লিঙ্গ : মহিলা	GML0008755 ফটো উপলব্ধ	333 নাম : হিমাংশু দাস পিতাৰ নাম: ডিম্বেশ্বৰ ঘৰ নং : ১৩৪ বয়স : 36 লিঙ্গ : পুৰুষ	GML0008756 ফটো উপলব্ধ
334 নাম : বুৰু মনি দাস পিতাৰ নাম: ডিম্বেশ্বৰ দাস ঘৰ নং : ১৩৪ বয়স : 34 লিঙ্গ : পুৰুষ	GML0008757 ফটো উপলব্ধ	335 নাম : বিনু দাস স্বামীৰ নাম: বুৰুমনি দাস ঘৰ নং : ১৩৪ বয়স : 28 লিঙ্গ : মহিলা	GML0456095 ফটো উপলব্ধ	336 নাম : জপিতৰা দাস স্বামীৰ নাম: হিমাংশু দাস ঘৰ নং : ১৩৪ বয়স : 27 লিঙ্গ : মহিলা	GML1527258 ফটো উপলব্ধ
E 337 নাম : সৰলা দাস স্বামীৰ নাম: নৰেশ্বৰ ঘৰ নং : ১৩৫ বয়স : 75 লিঙ্গ : মহিলা	GML0008758 ফটো উপলব্ধ	338 নাম : দিলীপ দাস পিতাৰ নাম: নৰেশ্বৰ ঘৰ নং : ১৩৫ বয়স : 51 লিঙ্গ : পুৰুষ	GML0008759 ফটো উপলব্ধ	#2 339 নাম : সঞ্জীত দাস পিতাৰ নাম: নৰেশ্বৰ ঘৰ নং : 135 বয়স : 46 লিঙ্গ : পুৰুষ	GML1540961 ফটো উপলব্ধ
S 340 নাম : অমলা দাস পিতাৰ নাম: নৰেশ্বৰ ঘৰ নং : ১৩৫ বয়স : 43 লিঙ্গ : মহিলা	GML0008760 ফটো উপলব্ধ	S 341 নাম : নিৰ্মলা দাস পিতাৰ নাম: নৰেশ্বৰ ঘৰ নং : ১৩৫ বয়স : 41 লিঙ্গ : মহিলা	GML0008761 ফটো উপলব্ধ	E 342 নাম : বনু দাস স্বামীৰ নাম: সঞ্জীত দাস ঘৰ নং : ১৩৫ বয়স : ৪9 লিঙ্গ : মহিলা	GML0223560 ফটো উপলব্ধ
343 নাম : কৰবী দাস স্বামীৰ নাম: দিলীপ দাস ঘৰ নং : ১৩৫ বয়স : 36 লিঙ্গ : মহিলা	GML1543891 ফটো উপলব্ধ	344 নাম : তনুজ দাস পিতাৰ নাম: খগেন দাস ঘৰ নং : ১৩৬ বয়স : 47 লিঙ্গ : পুৰুষ	GML0008762 ফটো উপলব্ধ	345 নাম : কৃষ্ণা দাস স্বামীৰ নাম: তনুজ দাস ঘৰ নং : ১৩৬ বয়স : 40 লিঙ্গ : মহিলা	GML0008763 ফটো উপলব্ধ
346 নাম : ফালানী দাস স্বামীৰ নাম: হৰি ঘৰ নং : ১৩৭ বয়স : 56 লিঙ্গ : মহিলা	GML0008764 ফটো উপলব্ধ	347 নাম : সাবিত্ৰী দাস স্বামীৰ নাম: গৌৰাঙ্গ ঘৰ নং : ১৩৭ বয়স : 44 লিঙ্গ : মহিলা	GML0008765 ফটো উপলব্ধ	348 নাম : বিকাশ দাস পিতাৰ নাম: হৰিদাস দাস ঘৰ নং : ১৩৭ বয়স : 33 লিঙ্গ : পুৰুষ	GML0051607 ফটো উপলব্ধ
349 নাম : প্ৰকাশ দাস পিতাৰ নাম: হৰি দাস ঘৰ নং : 137 বয়স : 21 লিঙ্গ : পুৰুষ	UGS0163634 ফটো উপলব্ধ	350 নাম : অলকা নাথ স্বামীৰ নাম: অক্ষয় নাথ ঘৰ নং : ১৩৮ বয়স : 56 লিঙ্গ : মহিলা	GML0008766 ফটো উপলব্ধ	# 351 নাম : অনিল নাথ পিতাৰ নাম: অক্ষয় নাথ ঘৰ নং : ১৩৮ বয়স : 40 লিঙ্গ : পুৰুষ	GML0008767 ফটো উপলব্ধ
# 352 নাম : সুৰোদেবী নাথ স্বামীৰ নাম: অনিল নাথ ঘৰ নং : ১৩৮ বয়স : 38 লিঙ্গ : মহিলা	GML0331355 ফটো উপলব্ধ	353 নাম : বুস্পী দাস পিতাৰ নাম: নিতাই দাস ঘৰ নং : 138 ক বয়স : 22 লিঙ্গ : মহিলা	UGS0163147 ফটো উপলব্ধ	354 নাম : নিৰোদা বালা দাস স্বামীৰ নাম: সুৰেন্দ্ৰ ঘৰ নং : ১৩৮ক বয়স : 91 লিঙ্গ : মহিলা	GML0008768 ফটো উপলব্ধ
355 নাম : নিতাই দাস পিতাৰ নাম: সুৰেন্দ্ৰ ঘৰ নং : ১৩৮ক বয়স : 52 লিঙ্গ : পুৰুষ	GML0008769 ফটো উপলব্ধ	356 নাম : কাজলী বালা দাস স্বামীৰ নাম: নিতাই দাস ঘৰ নং : ১৩৮ক বয়স : 40 লিঙ্গ : মহিলা	GML0008770 ফটো উপলব্ধ	D 357 নাম : সুৰেশ শীল পিতাৰ নাম: সুমন্ত ঘৰ নং : ১৩৯ বয়স : 99 লিঙ্গ : পুৰুষ	GML0008771 ফটো উপলব্ধ
D 358 নাম : অনিল শীল পিতাৰ নাম: সুৰেশ ঘৰ নং : ১৩৯ বয়স : 66 লিঙ্গ : পুৰুষ	GML0008772 ফটো উপলব্ধ	359 নাম : যশোদা শীল স্বামীৰ নাম: অনিল ঘৰ নং : ১৩৯ বয়স : 54 লিঙ্গ : মহিলা	GML0008773 ফটো উপলব্ধ	360 নাম : অগ্ৰ দাস পিতাৰ নাম: তেজিন দাস ঘৰ নং : ১৩৯ বয়স : 36 লিঙ্গ : পুৰুষ	GML2252622 ফটো উপলব্ধ



361 নাম : মামনী দাস স্বামীৰ নাম : অশ্ৰু দাস ঘৰ নং : ১৩৯ বয়স : 36 লিঙ্গ : মহিলা	GML0053777 ফটো উপলব্ধ	362 নাম : নন্দন দাস পিতাৰ নাম : তেজেন দাস ঘৰ নং : 139 বয়স : 32 লিঙ্গ : পুৰুষ	UGS0076331 ফটো উপলব্ধ	363 নাম : নিৰ্মালী নাথ পিতাৰ নাম : অনিল নাথ ঘৰ নং : ১৩৯ বয়স : 31 লিঙ্গ : মহিলা	GML0339267 ফটো উপলব্ধ
S 364 নাম : বিনোদা নাথ পিতাৰ নাম : অনিল নাথ ঘৰ নং : ১৩৯ বয়স : 80 লিঙ্গ : মহিলা	GML0008774 ফটো উপলব্ধ	365 নাম : সুৰুচী স্বামীৰ নাম : অমৰ চন্দ ঘৰ নং : 139 বয়স : 29 লিঙ্গ : মহিলা	UGS0076273 ফটো উপলব্ধ	366 নাম : অমৰ চন্দ পিতাৰ নাম : অসিত চন্দ ঘৰ নং : 139 বয়স : 25 লিঙ্গ : পুৰুষ	UGS0076505 ফটো উপলব্ধ
367 নাম : মৌচুমী শীল পিতাৰ নাম : বঞ্জিত শীল ঘৰ নং : ১৩৯ বয়স : 25 লিঙ্গ : মহিলা	GML0646661 ফটো উপলব্ধ	D 368 নাম : প্ৰেমে শীল স্বামীৰ নাম : সুৰেশ ঘৰ নং : ১৩৯ বয়স : 79 লিঙ্গ : মহিলা	GML0008775 ফটো উপলব্ধ	369 নাম : তেজিন দাস পিতাৰ নাম : নৰদীপ ঘৰ নং : ১৩৯ বয়স : 69 লিঙ্গ : পুৰুষ	GML0008778 ফটো উপলব্ধ
370 নাম : কানন দাস স্বামীৰ নাম : তেজিন দাস ঘৰ নং : ১৩৯ বয়স : 59 লিঙ্গ : মহিলা	GML1541168 ফটো উপলব্ধ	371 নাম : অশিত চন্দ পিতাৰ নাম : অমল্য চন্দ ঘৰ নং : ১৩৯ বয়স : 57 লিঙ্গ : পুৰুষ	GML0053637 ফটো উপলব্ধ	372 নাম : বঞ্জিত শীল পিতাৰ নাম : সুৰেশ ঘৰ নং : ১৩৯ বয়স : 54 লিঙ্গ : পুৰুষ	GML0008776 ফটো উপলব্ধ
373 নাম : নমিতা শীল স্বামীৰ নাম : বঞ্জিত শীল ঘৰ নং : ১৩৯ বয়স : 46 লিঙ্গ : মহিলা	GML0008777 ফটো উপলব্ধ	374 নাম : গীতা চন্দ স্বামীৰ নাম : অশিত চন্দ ঘৰ নং : ১৩৯ বয়স : 46 লিঙ্গ : মহিলা	GML2252291 ফটো উপলব্ধ	375 নাম : বতন দাস পিতাৰ নাম : তেজিন দাস ঘৰ নং : ১৩৯ বয়স : 41 লিঙ্গ : পুৰুষ	GML0008779 ফটো উপলব্ধ
S 376 নাম : কনক লতা দাস পিতাৰ নাম : তেজিন দাস ঘৰ নং : ১৩৯ বয়স : 37 লিঙ্গ : মহিলা	GML0008780 ফটো উপলব্ধ	377 নাম : অনিৰুদ্ধ দাস পিতাৰ নাম : তেজেন দাস ঘৰ নং : ১৩৯ বয়স : 32 লিঙ্গ : পুৰুষ	GML0053868 ফটো উপলব্ধ	378 নাম : ৰূপালী দাস স্বামীৰ নাম : বতন দাস ঘৰ নং : ১৩৯ বয়স : 32 লিঙ্গ : মহিলা	GML0053876 ফটো উপলব্ধ
379 নাম : প্ৰসেনজিত দাস পিতাৰ নাম : তেজেন দাস ঘৰ নং : ১৩৯ বয়স : 31 লিঙ্গ : পুৰুষ	GML0054007 ফটো উপলব্ধ	380 নাম : দীপক দাস পিতাৰ নাম : পঞ্চানন্দ ঘৰ নং : ১৪১ বয়স : 64 লিঙ্গ : পুৰুষ	GML0008781 ফটো উপলব্ধ	381 নাম : কল্পনা দাস স্বামীৰ নাম : দীপক ঘৰ নং : ১৪১ বয়স : 56 লিঙ্গ : মহিলা	GML0008782 ফটো উপলব্ধ
382 নাম : চন্দন দাস পিতাৰ নাম : দীপক দাস ঘৰ নং : ১৪১ বয়স : 31 লিঙ্গ : পুৰুষ	GML0213132 ফটো উপলব্ধ	E 383 নাম : সনিছৰী চৌধুৰী স্বামীৰ নাম : শিৱচৰণ ঘৰ নং : ১৪৩ বয়স : 84 লিঙ্গ : মহিলা	GML0008783 ফটো উপলব্ধ	384 নাম : বাসন্তী চৌধুৰী স্বামীৰ নাম : শিৱচৰণ ঘৰ নং : ১৪৩ বয়স : 47 লিঙ্গ : মহিলা	GML0008784 ফটো উপলব্ধ
385 নাম : তপন দাস পিতাৰ নাম : দীপক দাস ঘৰ নং : ১৪৩ বয়স : 26 লিঙ্গ : পুৰুষ	GML0329391 ফটো উপলব্ধ	386 নাম : ৰঞ্জ চৌধুৰী মাতৃৰ নাম : বাসন্তী চৌধুৰী ঘৰ নং : 143 বয়স : 23 লিঙ্গ : পুৰুষ	UGS0076737 ফটো উপলব্ধ	387 নাম : ছবিলাল চৌধুৰী পিতাৰ নাম : গিৰি ঘৰ নং : ১৪৪ বয়স : 66 লিঙ্গ : পুৰুষ	GML0008785 ফটো উপলব্ধ
388 নাম : ৰানী চৌধুৰী স্বামীৰ নাম : ছবিলাল ঘৰ নং : ১৪৪ বয়স : 60 লিঙ্গ : মহিলা	GML0008786 ফটো উপলব্ধ	389 নাম : প্ৰদীপ চৌধুৰী পিতাৰ নাম : ছবিলাল চৌধুৰী ঘৰ নং : ১৪৪ বয়স : 41 লিঙ্গ : পুৰুষ	GML0008787 ফটো উপলব্ধ	390 নাম : ইন্দ্ৰ চৌধুৰী পিতাৰ নাম : ছবিলাল চৌধুৰী ঘৰ নং : ১৪৪ বয়স : 33 লিঙ্গ : পুৰুষ	GML0008788 ফটো উপলব্ধ



391 নাম : বিনোদ ছৌধুৰী পিতাৰ নাম : ছবিলাল ছৌধুৰী ঘৰ নং : 188 বয়স : 31 লিঙ্গ : পুৰুষ	GML0059568 ফটো উপলব্ধ	392 নাম : গিতা ছৌধুৰী স্বামীৰ নাম : প্ৰদীপ ছৌধুৰী ঘৰ নং : 188 বয়স : 27 লিঙ্গ : মহিলা	GML0342485 ফটো উপলব্ধ	393 নাম : ৰিতা ছৌধুৰী স্বামীৰ নাম : বিনোদ ছৌধুৰী ঘৰ নং : 188 বয়স : 24 লিঙ্গ : মহিলা	GML0646760 ফটো উপলব্ধ
394 নাম : ৰাজ কুমাৰ ছৌধুৰী পিতাৰ নাম : ছবিলাল ছৌধুৰী ঘৰ নং : 188 বয়স : 24 লিঙ্গ : পুৰুষ	GML0647024 ফটো উপলব্ধ	395 নাম : বিকান্ত দাস পিতাৰ নাম : গৌৰাংগ দাস ঘৰ নং : 188 বয়স : 26 লিঙ্গ : পুৰুষ	GML0332122 ফটো উপলব্ধ	396 নাম : গৌৰাঙ্গ দাস পিতাৰ নাম : সুৰেন্দ্ৰ ঘৰ নং : 188 বয়স : 49 লিঙ্গ : পুৰুষ	GML0008790 ফটো উপলব্ধ
397 নাম : পুষ্প দাস পিতাৰ নাম : যতীন দাস ঘৰ নং : 185 বয়স : 41 লিঙ্গ : পুৰুষ	GML0008791 ফটো উপলব্ধ	398 নাম : অমৃত ৰায় পিতাৰ নাম : ৰায়চান ঘৰ নং : 185 বয়স : 37 লিঙ্গ : পুৰুষ	GML0060269 ফটো উপলব্ধ	S 399 নাম : বিপলা দাস স্বামীৰ নাম : অমৃত ৰায় ঘৰ নং : 185 বয়স : 37 লিঙ্গ : মহিলা	GML0456665 ফটো উপলব্ধ
D 400 নাম : ৰামপ্ৰবেশ ভকত পিতাৰ নাম : শিবচন ভকত ঘৰ নং : 189 বয়স : 67 লিঙ্গ : পুৰুষ	GML0008792 ফটো উপলব্ধ	401 নাম : নিপেন ভকত পিতাৰ নাম : ৰামপ্ৰবেশ ভকত ঘৰ নং : 189 বয়স : 50 লিঙ্গ : পুৰুষ	GML0008793 ফটো উপলব্ধ	402 নাম : নয়ন্তী ভকত স্বামীৰ নাম : ৰবিন ভকত ঘৰ নং : 189 বয়স : 47 লিঙ্গ : মহিলা	GML0432203 ফটো উপলব্ধ
403 নাম : ৰিনা ভকত স্বামীৰ নাম : ৰামপ্ৰবেশ ভকত ঘৰ নং : 189 বয়স : 44 লিঙ্গ : মহিলা	GML0008794 ফটো উপলব্ধ	404 নাম : ৰবিন ভকত পিতাৰ নাম : ৰাম প্ৰবেশ ভকত ঘৰ নং : 189 বয়স : 44 লিঙ্গ : পুৰুষ	GML2252611 ফটো উপলব্ধ	405 নাম : দিগেন ভকত পিতাৰ নাম : ৰাম প্ৰবেশ ভকত ঘৰ নং : 189 বয়স : 41 লিঙ্গ : পুৰুষ	GML0549634 ফটো উপলব্ধ
406 নাম : পিংকমনি ভকত স্বামীৰ নাম : দিগেন ভকত ঘৰ নং : 189 বয়স : 35 লিঙ্গ : মহিলা	GML0432443 ফটো উপলব্ধ	407 নাম : লক্ষন ভকত পিতাৰ নাম : ৰাম প্ৰবেশ ভকত ঘৰ নং : 189 বয়স : 22 লিঙ্গ : পুৰুষ	GML1611284 ফটো উপলব্ধ	E 408 নাম : ৰামচনি ভকত পিতাৰ নাম : শিবচন ঘৰ নং : 189 বয়স : 68 লিঙ্গ : পুৰুষ	GML0008795 ফটো উপলব্ধ
409 নাম : ৰবি ভকত পিতাৰ নাম : ৰামচনি ভকত ঘৰ নং : 188 বয়স : 44 লিঙ্গ : পুৰুষ	GML0008796 ফটো উপলব্ধ	410 নাম : ৰঞ্জিত ভকত পিতাৰ নাম : ৰামচনি ভকত ঘৰ নং : 188 বয়স : 39 লিঙ্গ : পুৰুষ	GML0008798 ফটো উপলব্ধ	411 নাম : চিবলক মহতো পিতাৰ নাম : ৰত্ন ঘৰ নং : 189 বয়স : 65 লিঙ্গ : পুৰুষ	GML0008799 ফটো উপলব্ধ
412 নাম : কুস্তা দেবী স্বামীৰ নাম : চিবলক মহতো ঘৰ নং : 189 বয়স : 60 লিঙ্গ : মহিলা	GML0008800 ফটো উপলব্ধ	E 413 নাম : কোচিলা দেবী পিতাৰ নাম : চিবলক মহতো ঘৰ নং : 189 বয়স : 39 লিঙ্গ : মহিলা	GML0008801 ফটো উপলব্ধ	414 নাম : সুৰত মহতো পিতাৰ নাম : চিবলক মহতো ঘৰ নং : 189 বয়স : 37 লিঙ্গ : পুৰুষ	GML0008802 ফটো উপলব্ধ
S 415 নাম : সুশিলা মহতো পিতাৰ নাম : চিবলক মহতো ঘৰ নং : 189 বয়স : 34 লিঙ্গ : মহিলা	GML1541420 ফটো উপলব্ধ	416 নাম : মামনী দেৱী নাথ স্বামীৰ নাম : সুৰত মহতো ঘৰ নং : 189 বয়স : 30 লিঙ্গ : মহিলা	GML0063966 ফটো উপলব্ধ	417 নাম : ৰবেন মহতো পিতাৰ নাম : চিবলক মহতো ঘৰ নং : 189 বয়স : 25 লিঙ্গ : পুৰুষ	GML0546044 ফটো উপলব্ধ
E 418 নাম : আনন্দ নাথ পিতাৰ নাম : ধীৰেন্দ্ৰ ঘৰ নং : 150 বয়স : 100 লিঙ্গ : পুৰুষ	GML0008803 ফটো উপলব্ধ	419 নাম : জয়ৰাম নাথ পিতাৰ নাম : আনন্দ ঘৰ নং : 150 বয়স : 55 লিঙ্গ : পুৰুষ	GML1541442 ফটো উপলব্ধ	420 নাম : সৰ্মিলা নাথ স্বামীৰ নাম : জয়ৰাম ঘৰ নং : 150 বয়স : 49 লিঙ্গ : মহিলা	GML0008804 ফটো উপলব্ধ



421 নাম : জয়কৃষ্ণ নাথ পিতাৰ নাম: আনন্দ ঘৰ নং : 150 বয়স : 49 লিঙ্গ : পুৰুষ	GML0008805 ফটো উপলব্ধ	422 নাম : জিত বাহাদুৰ গিৰি পিতাৰ নাম: চন্দ্ৰ প্ৰসাদ গিৰি ঘৰ নং : 150 বয়স : 30 লিঙ্গ : পুৰুষ	UGS0076612 ফটো উপলব্ধ	423 নাম : কৃষ্ণ ছেত্ৰী পিতাৰ নাম: জ্ঞান বাহাদুৰ ছেত্ৰী ঘৰ নং : 150 বয়স : 25 লিঙ্গ : মহিলা	UGS0076083 ফটো উপলব্ধ
424 নাম : তিলক নাথ পিতাৰ নাম: জয়ৰাম নাথ ঘৰ নং : 150 বয়স : 19 লিঙ্গ : পুৰুষ	UGS0143305 ফটো উপলব্ধ	425 নাম : গুৰু ভটৰাই পিতাৰ নাম: হৰি ভটৰাই ঘৰ নং : 150 বয়স : 28 লিঙ্গ : পুৰুষ	GML0345975 ফটো উপলব্ধ	426 নাম : চিত্ৰ বাহাদুৰ গিৰি পিতাৰ নাম: চন্দ্ৰ প্ৰসাদ গিৰি ঘৰ নং : 150 বয়স : 38 লিঙ্গ : পুৰুষ	GML0546085 ফটো উপলব্ধ
427 নাম : পুনম গিৰি স্বামীৰ নাম: গিতা প্ৰসাদ গিৰী ঘৰ নং : 150 বয়স : 36 লিঙ্গ : মহিলা	GML0345686 ফটো উপলব্ধ	428 নাম : গিতা গিৰি পিতাৰ নাম: চন্দ্ৰ প্ৰসাদ গিৰি ঘৰ নং : 150 বয়স : 32 লিঙ্গ : মহিলা	GML0543280 ফটো উপলব্ধ	S 429 নাম : গায়ত্ৰী গিৰি পিতাৰ নাম: চন্দ্ৰ প্ৰসাদ গিৰি ঘৰ নং : 150 বয়স : 30 লিঙ্গ : মহিলা	GML0543298 ফটো উপলব্ধ
430 নাম : অঞ্জু গিৰি স্বামীৰ নাম: চিত্ৰ বাহাদুৰ গিৰি ঘৰ নং : 150 বয়স : 29 লিঙ্গ : মহিলা	GML0543272 ফটো উপলব্ধ	431 নাম : চন্দ্ৰ প্ৰসাদ গিৰি পিতাৰ নাম: কৰ্ণলাল ঘৰ নং : 150 বয়স : 79 লিঙ্গ : পুৰুষ	GML0008814 ফটো উপলব্ধ	E 432 নাম : জয়মায়া পঞ্চবতী স্বামীৰ নাম: চন্দ্ৰ ঘৰ নং : 150 বয়স : 75 লিঙ্গ : মহিলা	GML0008806 ফটো উপলব্ধ
E 433 নাম : হেম কুমাৰী স্বামীৰ নাম: চন্দ্ৰ ঘৰ নং : 150 বয়স : 69 লিঙ্গ : মহিলা	GML0008815 ফটো উপলব্ধ	434 নাম : জ্ঞান বাহাদুৰ ছেত্ৰী পিতাৰ নাম: দল বাহাদুৰ ছেত্ৰী ঘৰ নং : 150 বয়স : 65 লিঙ্গ : পুৰুষ	GML0008810 ফটো উপলব্ধ	435 নাম : দিলীপ পঞ্চবতী পিতাৰ নাম: চন্দ্ৰ বাহাদুৰ পঞ্চবতী ঘৰ নং : 150 বয়স : 63 লিঙ্গ : পুৰুষ	GML0008807 ফটো উপলব্ধ
436 নাম : হৰি ভটৰাই পিতাৰ নাম: বিষ্ণু প্ৰসাদ ভটৰাই ঘৰ নং : 150 বয়স : 57 লিঙ্গ : পুৰুষ	GML0008812 ফটো উপলব্ধ	437 নাম : ভীমা চেত্ৰী স্বামীৰ নাম: জ্ঞান বাহাদুৰ ছেত্ৰী ঘৰ নং : 150 বয়স : 53 লিঙ্গ : মহিলা	GML0008811 ফটো উপলব্ধ	438 নাম : পূৰ্ণিমা পঞ্চবতী স্বামীৰ নাম: দিলীপ পঞ্চবতী ঘৰ নং : 150 বয়স : 48 লিঙ্গ : মহিলা	GML0008808 ফটো উপলব্ধ
439 নাম : হৰিমায়া স্বামীৰ নাম: হৰি ভটৰাই ঘৰ নং : 150 বয়স : 46 লিঙ্গ : মহিলা	GML0008813 ফটো উপলব্ধ	440 নাম : পূৰ্ণকলা পঞ্চবতী স্বামীৰ নাম: চন্দ্ৰ ঘৰ নং : 150 বয়স : 44 লিঙ্গ : মহিলা	GML0008809 ফটো উপলব্ধ	441 নাম : গীতা প্ৰসাদ গিৰি পিতাৰ নাম: চন্দ্ৰ ঘৰ নং : 150 বয়স : 44 লিঙ্গ : পুৰুষ	GML0008816 ফটো উপলব্ধ
S 442 নাম : ধনমায়া গিৰি পিতাৰ নাম: চন্দ্ৰ ঘৰ নং : 150 বয়স : 37 লিঙ্গ : মহিলা	GML0008817 ফটো উপলব্ধ	443 নাম : গোপাল ছেত্ৰী পিতাৰ নাম: জ্ঞান বাহাদুৰ ছেত্ৰী ঘৰ নং : 150 বয়স : 35 লিঙ্গ : পুৰুষ	GML2252688 ফটো উপলব্ধ	444 নাম : ছেতন ভটৰাই উপাধ্যায় মাতাৰ নাম: হৰিমায়া ভটৰাই উপাধ্যায় ঘৰ নং : 150 বয়স : 30 লিঙ্গ : পুৰুষ	GML2252406 ফটো উপলব্ধ
445 নাম : অশ্বিনী ৰাজবংশী পিতাৰ নাম: লক্ষী ঘৰ নং : 152 বয়স : 60 লিঙ্গ : পুৰুষ	GML0008818 ফটো উপলব্ধ	E 446 নাম : মনোমতী ৰাজবংশী স্বামীৰ নাম: অশ্বিনী ঘৰ নং : 152 বয়স : 54 লিঙ্গ : মহিলা	GML0008819 ফটো উপলব্ধ	S 447 নাম : দুলমনি ৰাজবংশী পিতাৰ নাম: অশ্বিনী ৰাজবংশী ঘৰ নং : 152 বয়স : 32 লিঙ্গ : মহিলা	GML2252644 ফটো উপলব্ধ
448 নাম : হিমাদ্ৰী ৰায় স্বামীৰ নাম: দেবকান্ত ঘৰ নং : 152 বয়স : 29 লিঙ্গ : মহিলা	UGS0089946 ফটো উপলব্ধ	449 নাম : দেবকান্ত ৰাজবংশী পিতাৰ নাম: অশ্বিনী ৰাজবংশী ঘৰ নং : 152 বয়স : 28 লিঙ্গ : পুৰুষ	GML0068379 ফটো উপলব্ধ	450 নাম : নিপল দাস পিতাৰ নাম: দিনেশ দাস ঘৰ নং : 152 বয়স : 25 লিঙ্গ : পুৰুষ	GML1519925 ফটো উপলব্ধ



451 নাম : দিনেশ দাস পিতাৰ নাম: বানেশ্বৰ ঘৰ নং : ১৫২ক বয়স : 46 লিঙ্গ : পুৰুষ	GML0008821 ফটো উপলব্ধ	452 নাম : লিপিকা দাস স্বামীৰ নাম: দিনেশ দাস ঘৰ নং : ১৫২ক বয়স : 44 লিঙ্গ : মহিলা	GML1541646 ফটো উপলব্ধ	S 453 নাম : আকশীটোৱা টালুকদাৰ পিতাৰ নাম: কন্দৰ্প টালুকদাৰ ঘৰ নং : 157 বয়স : 20 লিঙ্গ : মহিলা	UGS0045385 ফটো উপলব্ধ
D 454 নাম : চম্পা চৌধুৰী স্বামীৰ নাম: জগোন্দন ঘৰ নং : ১৫৮ বয়স : 99 লিঙ্গ : মহিলা	GML1541657 ফটো উপলব্ধ	455 নাম : প্ৰভু চৌধুৰী পিতাৰ নাম: জগোন্দন ঘৰ নং : ১৫৮ বয়স : 60 লিঙ্গ : পুৰুষ	GML0008822 ফটো উপলব্ধ	456 নাম : নিলি চৌধুৰী স্বামীৰ নাম: প্ৰভু চৌধুৰী ঘৰ নং : ১৫৮ বয়স : 51 লিঙ্গ : মহিলা	GML0008823 ফটো উপলব্ধ
457 নাম : নুৰত চৌধুৰী পিতাৰ নাম: প্ৰভু চৌধুৰী ঘৰ নং : ১৫৮ বয়স : 33 লিঙ্গ : পুৰুষ	GML0073817 ফটো উপলব্ধ	S 458 নাম : দুৰ্গা চৌধুৰী পিতাৰ নাম: প্ৰভু চৌধুৰী ঘৰ নং : ১৫৮ বয়স : 29 লিঙ্গ : মহিলা	GML0224303 ফটো উপলব্ধ	459 নাম : উৰ্মিলা চৌধুৰী পিতাৰ নাম: প্ৰভু চৌধুৰী ঘৰ নং : ১৫৮ বয়স : 27 লিঙ্গ : মহিলা	GML0214684 ফটো উপলব্ধ
460 নাম : অৰ্জুন চৌধুৰী পিতাৰ নাম: প্ৰভুলীল চৌধুৰী ঘৰ নং : ১৫৮ বয়স : 26 লিঙ্গ : পুৰুষ	GML0432823 ফটো উপলব্ধ	E 461 নাম : হাজৰী চৌধুৰী পিতাৰ নাম: জগোন্দন ঘৰ নং : ১৫৯ বয়স : 76 লিঙ্গ : পুৰুষ	GML0008824 ফটো উপলব্ধ	E 462 নাম : মনিয়া চৌধুৰী স্বামীৰ নাম: হাজৰী ঘৰ নং : ১৫৯ বয়স : 66 লিঙ্গ : মহিলা	GML1541691 ফটো উপলব্ধ
463 নাম : গীতা চৌধুৰী পিতাৰ নাম: হাজৰী ঘৰ নং : ১৫৯ বয়স : 37 লিঙ্গ : মহিলা	GML1541704 ফটো উপলব্ধ	D 464 নাম : দেবী চৌধুৰী স্বামীৰ নাম: পূৰ্ণ চৌধুৰী ঘৰ নং : ১৬০ বয়স : 58 লিঙ্গ : মহিলা	GML0008825 ফটো উপলব্ধ	D 465 নাম : পূৰ্ণ চৌধুৰী পিতাৰ নাম: বসন্ত ঘৰ নং : ১৬০ বয়স : 56 লিঙ্গ : পুৰুষ	GML1541715 ফটো উপলব্ধ
466 নাম : বীনা চৌধুৰী পিতাৰ নাম: পূৰ্ণ চৌধুৰী ঘৰ নং : ১৬০ বয়স : 37 লিঙ্গ : মহিলা	GML0008826 ফটো উপলব্ধ	467 নাম : বীনা চৌধুৰী পিতাৰ নাম: পূৰ্ণ চৌধুৰী ঘৰ নং : ১৬০ বয়স : 31 লিঙ্গ : মহিলা	GML0223834 ফটো উপলব্ধ	468 নাম : লক্ষ্য চৌধুৰী পিতাৰ নাম: পূৰ্ণ চৌধুৰী ঘৰ নং : ১৬০ বয়স : 29 লিঙ্গ : পুৰুষ	GML2252428 ফটো উপলব্ধ
469 নাম : কৃষ্ণা চৌধুৰী পিতাৰ নাম: পূৰ্ণ চৌধুৰী ঘৰ নং : ১৬০ বয়স : 28 লিঙ্গ : মহিলা	GML0223891 ফটো উপলব্ধ	470 নাম : গোবিন্দ চৌধুৰী পিতাৰ নাম: পূৰ্ণ চৌধুৰী ঘৰ নং : ১৬০ বয়স : 26 লিঙ্গ : পুৰুষ	GML0214973 ফটো উপলব্ধ	E 471 নাম : মাঘে নাথ স্বামীৰ নাম: যতিন ঘৰ নং : ১৬১ বয়স : 99 লিঙ্গ : মহিলা	GML0008827 ফটো উপলব্ধ
472 নাম : ছবিন নাথ পিতাৰ নাম: যতিন ঘৰ নং : ১৬১ বয়স : 63 লিঙ্গ : পুৰুষ	GML0008828 ফটো উপলব্ধ	473 নাম : বাজোবাল্লা নাথ স্বামীৰ নাম: ছবিন ঘৰ নং : ১৬১ বয়স : 54 লিঙ্গ : মহিলা	GML0008829 ফটো উপলব্ধ	474 নাম : প্ৰফুল্ল নাথ পিতাৰ নাম: ছবিন নাথ ঘৰ নং : ১৬১ বয়স : 31 লিঙ্গ : পুৰুষ	GML0223230 ফটো উপলব্ধ
475 নাম : পংকজ নাথ পিতাৰ নাম: ছবিন নাথ ঘৰ নং : ১৬১ বয়স : 28 লিঙ্গ : পুৰুষ	GML0223313 ফটো উপলব্ধ	476 নাম : বন্দনা নাথ স্বামীৰ নাম: প্ৰফুল্ল নাথ ঘৰ নং : ১৬১ বয়স : 25 লিঙ্গ : মহিলা	GML0546101 ফটো উপলব্ধ	477 নাম : অনিল দাস পিতাৰ নাম: পঞ্চানন্দ ঘৰ নং : ১৬১ক বয়স : 57 লিঙ্গ : পুৰুষ	GML0008830 ফটো উপলব্ধ
478 নাম : যুবকমায়া দাস স্বামীৰ নাম: অনিল দাস ঘৰ নং : ১৬১ক বয়স : 47 লিঙ্গ : মহিলা	GML0008831 ফটো উপলব্ধ	479 নাম : মাধব দাস পিতাৰ নাম: পঞ্চানন্দ ঘৰ নং : ১৬১ক বয়স : 42 লিঙ্গ : পুৰুষ	GML0008832 ফটো উপলব্ধ	480 নাম : সৰলা বালা দাস স্বামীৰ নাম: মাধব দাস ঘৰ নং : ১৬১ক বয়স : 37 লিঙ্গ : মহিলা	GML0008833 ফটো উপলব্ধ



481 নাম : ভীম প্ৰসাদ শৰ্মা পিতাৰ নাম: হৰিপ্ৰসাদ ঘৰ নং : ১৬৩ বয়স : 73 লিঙ্গ : পুৰুষ	GML0008834 ফটো উপলব্ধ	482 নাম : পদ্মা দেৱী স্বামীৰ নাম: ভীম প্ৰসাদ শৰ্মা ঘৰ নং : ১৬৩ বয়স : 69 লিঙ্গ : মহিলা	GML0008835 ফটো উপলব্ধ	483 নাম : মঞ্জু দেৱী পিতাৰ নাম: ভীমলাল ঘৰ নং : ১৬৩ বয়স : 44 লিঙ্গ : মহিলা	GML0008836 ফটো উপলব্ধ
484 নাম : ৰাজকুমাৰী দাস স্বামীৰ নাম: মিলন শৰ্মা ঘৰ নং : ১৬৩ বয়স : 43 লিঙ্গ : মহিলা	GML1543722 ফটো উপলব্ধ	485 নাম : মিলন শৰ্মা পিতাৰ নাম: ভীম প্ৰসাদ শৰ্মা ঘৰ নং : ১৬৩ বয়স : 39 লিঙ্গ : পুৰুষ	GML0008837 ফটো উপলব্ধ	486 নাম : পূণ্য প্ৰসাদ প্ৰসাদ পিতাৰ নাম: হৰি প্ৰসাদ প্ৰসাদ ঘৰ নং : ১৬৪ বয়স : 66 লিঙ্গ : পুৰুষ	GML0008838 ফটো উপলব্ধ
487 নাম : গঙ্গা দেৱী স্বামীৰ নাম: পূন্য প্ৰসাদ পৰসাই ঘৰ নং : ১৬৪ বয়স : 52 লিঙ্গ : মহিলা	GML1541873 ফটো উপলব্ধ	S 488 নাম : সংঘ মিত্ৰা শৰ্মা পিতাৰ নাম: পূন্য প্ৰসাদ ঘৰ নং : ১৬৪ বয়স : ৪৭ লিঙ্গ : মহিলা	GML0008840 ফটো উপলব্ধ	489 নাম : প্ৰনব শৰ্মা পিতাৰ নাম: পূন্য প্ৰচাদ প্ৰচাই ঘৰ নং : ১৬৪ বয়স : 34 লিঙ্গ : পুৰুষ	GML0008841 ফটো উপলব্ধ
490 নাম : দিপক ৰাজভৰ পিতাৰ নাম: শংকৰ ৰাজভৰ ঘৰ নং : ১৬৪ বয়স : 30 লিঙ্গ : পুৰুষ	GML1518877 ফটো উপলব্ধ	491 নাম : সঞ্জু শৰ্মা পিতাৰ নাম: পূণ্য প্ৰসাদ প্ৰসাই ঘৰ নং : ১৬৪ বয়স : 27 লিঙ্গ : মহিলা	GML0210211 ফটো উপলব্ধ	492 নাম : ৰশ্মি দেৱী পিতাৰ নাম: পূন্য প্ৰসাদ প্ৰচাই ঘৰ নং : ১৬৪ বয়স : 25 লিঙ্গ : মহিলা	GML0546069 ফটো উপলব্ধ
# 493 নাম : মণিকা ক্ষত্ৰিয় স্বামীৰ নাম: দিপক ৰাজভৰ ঘৰ নং : ১৬৪ বয়স : 24 লিঙ্গ : মহিলা	GML1526417 ফটো উপলব্ধ	494 নাম : শংকৰ ৰাজভৰ পিতাৰ নাম: বানৰচী ৰাজভৰ ঘৰ নং : ১৬৪ক বয়স : 72 লিঙ্গ : পুৰুষ	GML0008842 ফটো উপলব্ধ	495 নাম : লক্ষী ৰাজভৰ স্বামীৰ নাম: শংকৰ ৰাজভৰ ঘৰ নং : ১৬৪ক বয়স : 61 লিঙ্গ : মহিলা	GML0008843 ফটো উপলব্ধ
S 496 নাম : মালতী ৰাজভৰ পিতাৰ নাম: শংকৰ ৰাজভৰ ঘৰ নং : ১৬৪ক বয়স : ৪7 লিঙ্গ : মহিলা	GML0008844 ফটো উপলব্ধ	D 497 নাম : খৰ্গবাহাদুৰ ছেত্ৰী পিতাৰ নাম: মন্দজ ঘৰ নং : ১৬৫ বয়স : 73 লিঙ্গ : পুৰুষ	GML0008845 ফটো উপলব্ধ	498 নাম : হকমায়া ছেত্ৰী স্বামীৰ নাম: খৰ্গ ঘৰ নং : ১৬৫ বয়স : 54 লিঙ্গ : মহিলা	GML0008846 ফটো উপলব্ধ
499 নাম : বিক্ৰম ছেত্ৰী পিতাৰ নাম: খৰ্গ বাহাদুৰ ছেত্ৰী ঘৰ নং : ১৬৫ বয়স : 33 লিঙ্গ : পুৰুষ	GML2252677 ফটো উপলব্ধ	#2 500 নাম : বালিকা দেৱী স্বামীৰ নাম: বিক্ৰম ছেত্ৰী ঘৰ নং : 165 বয়স : 28 লিঙ্গ : মহিলা	BSW0247478 ফটো উপলব্ধ	501 নাম : ছেক বাহাদুৰ ছেত্ৰী পিতাৰ নাম: মন্দজ ঘৰ নং : ১৬৬ বয়স : 59 লিঙ্গ : পুৰুষ	GML1541964 ফটো উপলব্ধ
502 নাম : অন্ন বাহাদুৰ বিষ্ট পিতাৰ নাম: খৰ্গ ঘৰ নং : ১৬৮ বয়স : 69 লিঙ্গ : পুৰুষ	GML0008848 ফটো উপলব্ধ	503 নাম : মন বাহাদুৰ ছেত্ৰী পিতাৰ নাম: খৰ্গ বাহাদুৰ ছেত্ৰী ঘৰ নং : ১৬৮ বয়স : 64 লিঙ্গ : পুৰুষ	GML0008849 ফটো উপলব্ধ	504 নাম : হৰিমায়ী বিষ্ট স্বামীৰ নাম: অন্ন ঘৰ নং : ১৬৮ বয়স : 57 লিঙ্গ : মহিলা	GML0008850 ফটো উপলব্ধ
505 নাম : ৰাধিকা দেৱী স্বামীৰ নাম: মনবাহাদুৰ ছেত্ৰী ঘৰ নং : ১৬৮ বয়স : 55 লিঙ্গ : মহিলা	GML0008851 ফটো উপলব্ধ	506 নাম : ডিগ বাহাদুৰ বিষ্ট পিতাৰ নাম: খৰ্গ ঘৰ নং : ১৬৮ বয়স : 49 লিঙ্গ : পুৰুষ	GML0008852 ফটো উপলব্ধ	E 507 নাম : ধৰ্ম বাহাদুৰ বিষ্ট পিতাৰ নাম: খৰ্গ ঘৰ নং : ১৬৮ বয়স : 45 লিঙ্গ : পুৰুষ	GML0008853 ফটো উপলব্ধ
508 নাম : শিবামায়ী বিষ্ট স্বামীৰ নাম: ডিগ বাহাদুৰ বিষ্ট ঘৰ নং : ১৬৮ বয়স : 44 লিঙ্গ : মহিলা	GML0008854 ফটো উপলব্ধ	509 নাম : মীন বাহাদুৰ বিষ্ট পিতাৰ নাম: খৰ্গ ঘৰ নং : ১৬৮ বয়স : 39 লিঙ্গ : পুৰুষ	GML0008855 ফটো উপলব্ধ	510 নাম : চন্দ্ৰ কালা বিষ্ট স্বামীৰ নাম: মীন বাহাদুৰ বিষ্ট ঘৰ নং : ১৬৮ বয়স : 32 লিঙ্গ : মহিলা	GML0433003 ফটো উপলব্ধ



511 নাম : আশা ছেত্ৰী পিতাৰ নাম: মন বাহাদুৰ ছেত্ৰী ঘৰ নং : ১৬৮ বয়স : 29 লিঙ্গ : মহিলা	GML0213330 ফটো উপলব্ধ	512 নাম : অশোক ছেত্ৰী পিতাৰ নাম: মন বাহাদুৰ বিষ্ট ঘৰ নং : ১৬৮ বয়স : 27 লিঙ্গ : পুৰুষ	GML1519982 ফটো উপলব্ধ	S 513 নাম : ললিতা ছেত্ৰী পিতাৰ নাম: পূৰ্ণ বাহাদুৰ ছেত্ৰী ঘৰ নং : ১৬৮ বয়স : 26 লিঙ্গ : মহিলা	GML0213603 ফটো উপলব্ধ
514 নাম : সবিতা ছেত্ৰী পিতাৰ নাম: ডিক বাহাদুৰ ছেত্ৰী ঘৰ নং : ১৬৮ বয়স : 26 লিঙ্গ : মহিলা	GML0224105 ফটো উপলব্ধ	515 নাম : শৰ্মিলা ছেত্ৰী পিতাৰ নাম: ডিগ বাহাদুৰ ছেত্ৰী ঘৰ নং : ১৬৮ বয়স : 23 লিঙ্গ : মহিলা	GML1519347 ফটো উপলব্ধ	516 নাম : মানৱ ছেত্ৰী পিতাৰ নাম: অন্ন বাহাদুৰ বিষ্ট ঘৰ নং : ১৬৮ বয়স : 20 লিঙ্গ : পুৰুষ	GML1520162 ফটো উপলব্ধ
E 517 নাম : ময়ন বাহাদুৰ বচনেট পিতাৰ নাম: ভক্তবীৰ ঘৰ নং : ১৬৯ বয়স : 89 লিঙ্গ : পুৰুষ	GML0008857 ফটো উপলব্ধ	D 518 নাম : কৰ্ণ বাহাদুৰ বচনেট পিতাৰ নাম: ভক্তবীৰ ঘৰ নং : ১৬৯ বয়স : 84 লিঙ্গ : পুৰুষ	GML0008858 ফটো উপলব্ধ	D 519 নাম : ভীম বাহাদুৰ বচনেট পিতাৰ নাম: ভক্তবীৰ ঘৰ নং : ১৬৯ বয়স : 81 লিঙ্গ : পুৰুষ	GML0008859 ফটো উপলব্ধ
D 520 নাম : পূৰ্ণ ৰাজবংশী পিতাৰ নাম: ঠাকুৰদাস ঘৰ নং : ১৭০ বয়স : 78 লিঙ্গ : পুৰুষ	GML0008861 ফটো উপলব্ধ	D 521 নাম : আৰতি ৰাজবংশী স্বামীৰ নাম: পূৰ্ণ ঘৰ নং : ১৭০ বয়স : 75 লিঙ্গ : মহিলা	GML0008862 ফটো উপলব্ধ	522 নাম : গোপাল ৰাজবংশী পিতাৰ নাম: পূৰ্ণ ঘৰ নং : ১৭০ বয়স : 37 লিঙ্গ : পুৰুষ	GML0008863 ফটো উপলব্ধ
523 নাম : মাধৱী ৰাজবংশী স্বামীৰ নাম: গোপাল ৰাজবংশী ঘৰ নং : ১৭০ বয়স : 28 লিঙ্গ : মহিলা	GML0419812 ফটো উপলব্ধ	524 নাম : ৰাজকুমাৰ ৰাজবংশী পিতাৰ নাম: যতিন ঘৰ নং : ১৭১ বয়স : 64 লিঙ্গ : পুৰুষ	GML0008864 ফটো উপলব্ধ	D 525 নাম : গোলাপী ৰাজবংশী স্বামীৰ নাম: ৰাজকুমাৰ ৰাজবংশী ঘৰ নং : ১৭১ বয়স : 57 লিঙ্গ : মহিলা	GML0008865 ফটো উপলব্ধ
526 নাম : অমৰ ৰাজবংশী পিতাৰ নাম: ৰাজকুমাৰ ৰাজবংশী ঘৰ নং : ১৭১ বয়স : 39 লিঙ্গ : পুৰুষ	GML0008866 ফটো উপলব্ধ	527 নাম : হৰলাল ৰাজবংশী পিতাৰ নাম: ৰাজকুমাৰ ৰাজবংশী ঘৰ নং : ১৭১ বয়স : 32 লিঙ্গ : পুৰুষ	GML1543755 ফটো উপলব্ধ	528 নাম : অনিতা চৰকাৰ স্বামীৰ নাম: হৰলাল ৰাজবংশী ঘৰ নং : ১৭১ বয়স : 30 লিঙ্গ : মহিলা	GML0214023 ফটো উপলব্ধ
529 নাম : বিশ্বজিত ৰাজবংশী পিতাৰ নাম: ৰাজকুমাৰ ৰাজবংশী ঘৰ নং : ১৭১ বয়স : 28 লিঙ্গ : পুৰুষ	GML0219360 ফটো উপলব্ধ	D 530 নাম : সুশীল ৰাজবংশী পিতাৰ নাম: ঠাকুৰদাস ঘৰ নং : ১৭২ বয়স : 84 লিঙ্গ : পুৰুষ	GML0008867 ফটো উপলব্ধ	D 531 নাম : ভবানী ৰাজবংশী স্বামীৰ নাম: সুশীল ঘৰ নং : ১৭২ বয়স : 79 লিঙ্গ : মহিলা	GML0008868 ফটো উপলব্ধ
D 532 নাম : নাৰায়ণ ৰাজবংশী পিতাৰ নাম: ঠাকুৰদাস ঘৰ নং : ১৭৩ বয়স : 54 লিঙ্গ : পুৰুষ	GML0008869 ফটো উপলব্ধ	533 নাম : ভাগ্য ৰাজবংশী স্বামীৰ নাম: নাৰায়ণ ৰাজবংশী ঘৰ নং : ১৭৩ বয়স : 44 লিঙ্গ : মহিলা	GML0008870 ফটো উপলব্ধ	534 নাম : ফাগুনী ঠাকুৰীয়া স্বামীৰ নাম: জগন্নাথ ঠাকুৰীয়া ঘৰ নং : ১৭৩ বয়স : 28 লিঙ্গ : মহিলা	GML0355578 ফটো উপলব্ধ
535 নাম : তাপস ৰাজবংশী মাতৃৰ নাম: ভাগ্য ৰাজবংশী ঘৰ নং : ১৭৩ বয়স : 25 লিঙ্গ : পুৰুষ	GML0646943 ফটো উপলব্ধ	536 নাম : ৰাজ ৰাজবংশী মাতৃৰ নাম: ভাগ্য ৰাজবংশী ঘৰ নং : 173 বয়স : 21 লিঙ্গ : পুৰুষ	UGS0178194 ফটো উপলব্ধ	537 নাম : ৰঞ্জিত ঘোষ পিতাৰ নাম: মাধব ঘৰ নং : ১৭৫ বয়স : 79 লিঙ্গ : পুৰুষ	GML0008871 ফটো উপলব্ধ
D 538 নাম : ৰাধাৰাণী ঘোষ স্বামীৰ নাম: ৰঞ্জিত ঘৰ নং : ১৭৫ বয়স : 74 লিঙ্গ : মহিলা	GML1542207 ফটো উপলব্ধ	539 নাম : কৃষ্ণকান্ত ঘোষ পিতাৰ নাম: ৰঞ্জিত ঘৰ নং : ১৭৫ বয়স : 51 লিঙ্গ : পুৰুষ	GML1542218 ফটো উপলব্ধ	540 নাম : গোলাপী ঘোষ স্বামীৰ নাম: কৃষ্ণকান্ত ঘোষ ঘৰ নং : ১৭৫ বয়স : 44 লিঙ্গ : মহিলা	GML0008872 ফটো উপলব্ধ



<p>E 541</p> <p>নাম : মটি নট্ট পিতাৰ নাম: বসুৰাজ ঘৰ নং : ১৭৬ বয়স : ৪৬ লিঙ্গ : পুৰুষ</p> <p>ফটো উপলব্ধ</p>	GML1542230	<p>542</p> <p>নাম : সাধন নট্ট পিতাৰ নাম: মটি নট্ট ঘৰ নং : ১৭৬ বয়স : 46 লিঙ্গ : পুৰুষ</p> <p>ফটো উপলব্ধ</p>	GML1542241	<p>543</p> <p>নাম : গৌৰাজ নট্ট পিতাৰ নাম: মতি নট্ট ঘৰ নং : ১৭৬ বয়স : 39 লিঙ্গ : পুৰুষ</p> <p>ফটো উপলব্ধ</p>	GML2252520
<p>544</p> <p>নাম : পূৰ্ণামা নট্ট স্বামীৰ নাম: সাধন ঘৰ নং : ১৭৬ বয়স : 38 লিঙ্গ : মহিলা</p> <p>ফটো উপলব্ধ</p>	GML0008873	<p>545</p> <p>নাম : সঞ্জিত নত্তা পিতাৰ নাম: সাধন নত্তা ঘৰ নং : 176 বয়স : 29 লিঙ্গ : পুৰুষ</p> <p>ফটো উপলব্ধ</p>	UGS0020453	<p>546</p> <p>নাম : সঞ্জয় নত্তা পিতাৰ নাম: সাধন নত্তা ঘৰ নং : 176 বয়স : 22 লিঙ্গ : পুৰুষ</p> <p>ফটো উপলব্ধ</p>	UGS0014530
<p>E 547</p> <p>নাম : সুশনা কলিতা পিতাৰ নাম: ফালগুৰা ঘৰ নং : ১৭৭ বয়স : 91 লিঙ্গ : পুৰুষ</p> <p>ফটো উপলব্ধ</p>	GML0008874	<p>548</p> <p>নাম : অনু দাস পিতাৰ নাম: সুশনা দাস ঘৰ নং : ১৭৭ বয়স : 59 লিঙ্গ : পুৰুষ</p> <p>ফটো উপলব্ধ</p>	GML0008875	<p>549</p> <p>নাম : শুনীতি দাস স্বামীৰ নাম: অনু দাস ঘৰ নং : ১৭৭ বয়স : 38 লিঙ্গ : মহিলা</p> <p>ফটো উপলব্ধ</p>	GML0008876
<p>550</p> <p>নাম : দীপক দাস পিতাৰ নাম: অনুৰাম দাস ঘৰ নং : ১৭৭ বয়স : 31 লিঙ্গ : পুৰুষ</p> <p>ফটো উপলব্ধ</p>	GML0008877	<p>551</p> <p>নাম : লক্ষী বালা দাস স্বামীৰ নাম: দীপক দাস ঘৰ নং : ১৭৭ বয়স : 28 লিঙ্গ : মহিলা</p> <p>ফটো উপলব্ধ</p>	GML0458547	<p>552</p> <p>নাম : দীপেন দাস পিতাৰ নাম: অনুৰাম দাস ঘৰ নং : ১৭৭ বয়স : 28 লিঙ্গ : পুৰুষ</p> <p>ফটো উপলব্ধ</p>	GML0458588
<p>553</p> <p>নাম : ধনন দাস পিতাৰ নাম: শুখনা দাস ঘৰ নং : ১৭৯ বয়স : 60 লিঙ্গ : পুৰুষ</p> <p>ফটো উপলব্ধ</p>	GML0008878	<p>554</p> <p>নাম : অলকা দাস স্বামীৰ নাম: ধনন দাস ঘৰ নং : ১৭৯ বয়স : 55 লিঙ্গ : মহিলা</p> <p>ফটো উপলব্ধ</p>	GML1542309	<p>555</p> <p>নাম : ধৰ্মেন্দ্ৰ দাস পিতাৰ নাম: ধনন দাস ঘৰ নং : 179 বয়স : 24 লিঙ্গ : পুৰুষ</p> <p>ফটো উপলব্ধ</p>	GML8249013
<p>556</p> <p>নাম : যাদব দাস পিতাৰ নাম: সুশন দাস ঘৰ নং : ১৮০ বয়স : 67 লিঙ্গ : পুৰুষ</p> <p>ফটো উপলব্ধ</p>	GML0008879	<p>557</p> <p>নাম : গোলাপী কলিতা স্বামীৰ নাম: যাদব ঘৰ নং : ১৮০ বয়স : 61 লিঙ্গ : মহিলা</p> <p>ফটো উপলব্ধ</p>	GML0008880	<p>558</p> <p>নাম : মনু দাস পিতাৰ নাম: যাদব দাস ঘৰ নং : ১৮০ বয়স : 38 লিঙ্গ : পুৰুষ</p> <p>ফটো উপলব্ধ</p>	GML0008881
<p>559</p> <p>নাম : বিংকু দাস পিতাৰ নাম: যাদব দাস ঘৰ নং : ১৮০ বয়স : 36 লিঙ্গ : মহিলা</p> <p>ফটো উপলব্ধ</p>	GML0008883	<p>560</p> <p>নাম : জেউতী মুনি দাস স্বামীৰ নাম: মনু দাস ঘৰ নং : ১৮০ বয়স : 32 লিঙ্গ : মহিলা</p> <p>ফটো উপলব্ধ</p>	GML0224493	<p>561</p> <p>নাম : বন্দিতা দাস স্বামীৰ নাম: চক্ৰ কলিতা ঘৰ নং : ১৮০ বয়স : 32 লিঙ্গ : মহিলা</p> <p>ফটো উপলব্ধ</p>	GML0008884
<p>562</p> <p>নাম : মনিকা দাস স্বামীৰ নাম: বিংকু দাস ঘৰ নং : ১৮০ বয়স : 29 লিঙ্গ : মহিলা</p> <p>ফটো উপলব্ধ</p>	GML1543993	<p>563</p> <p>নাম : অঞ্জনা দাস স্বামীৰ নাম: টেপু দাস ঘৰ নং : ১৮১ বয়স : 64 লিঙ্গ : মহিলা</p> <p>ফটো উপলব্ধ</p>	GML0008885	<p>564</p> <p>নাম : বনুমী দাস স্বামীৰ নাম: প্ৰবীন দাস ঘৰ নং : 181 বয়স : 40 লিঙ্গ : মহিলা</p> <p>ফটো উপলব্ধ</p>	UGS0198226
<p>565</p> <p>নাম : প্ৰবীন দাস পিতাৰ নাম: টেপু ঘৰ নং : ১৮১ বয়স : 39 লিঙ্গ : পুৰুষ</p> <p>ফটো উপলব্ধ</p>	GML0008886	<p>566</p> <p>নাম : গোপাল দাস পিতাৰ নাম: টেপু দাস ঘৰ নং : ১৮১ বয়স : 38 লিঙ্গ : পুৰুষ</p> <p>ফটো উপলব্ধ</p>	GML0008887	<p>567</p> <p>নাম : মনিকা দাস স্বামীৰ নাম: গোপাল দাস ঘৰ নং : ১৮১ বয়স : 30 লিঙ্গ : মহিলা</p> <p>ফটো উপলব্ধ</p>	GML0359109
<p>568</p> <p>নাম : মহিন্দ্ৰ কলিতা পিতাৰ নাম: সুশনা ঘৰ নং : ১৮২ বয়স : 56 লিঙ্গ : পুৰুষ</p> <p>ফটো উপলব্ধ</p>	GML0008889	<p>569</p> <p>নাম : ফুলন দাস স্বামীৰ নাম: মহিন্দ্ৰ দাস ঘৰ নং : ১৮২ বয়স : 54 লিঙ্গ : মহিলা</p> <p>ফটো উপলব্ধ</p>	GML0008890	<p>570</p> <p>নাম : বুদ্ধদেব দাস পিতাৰ নাম: মহিন্দ্ৰ দাস ঘৰ নং : ১৮২ বয়স : 40 লিঙ্গ : পুৰুষ</p> <p>ফটো উপলব্ধ</p>	GML0008891



571 নাম : মনিকা দাস স্বামীৰ নাম: বুদ্ধদেব দাস ঘৰ নং : ১৮২ বয়স : 35 লিঙ্গ : মহিলা	GML1543880 ফটো উপলব্ধ	572 নাম : সনাতন কলিতা পিতাৰ নাম: মহিন্দ্র কলিতা ঘৰ নং : ১৮২ বয়স : 34 লিঙ্গ : পুৰুষ	GML2252666 ফটো উপলব্ধ	573 নাম : ৰিতা দেৱী স্বামীৰ নাম: দেৱৰাজ গৌতম ঘৰ নং : ১৮৩ বয়স : 34 লিঙ্গ : মহিলা	GML0331603 ফটো উপলব্ধ
E 574 নাম : গিৰিবালা পাঠক স্বামীৰ নাম: কমলা ঘৰ নং : ১৮৪ বয়স : ৭৬ লিঙ্গ : মহিলা	GML0008892 ফটো উপলব্ধ	575 নাম : মনোৰঞ্জন পাঠক পিতাৰ নাম: কমলা ঘৰ নং : ১৮৪ বয়স : 49 লিঙ্গ : পুৰুষ	GML0008893 ফটো উপলব্ধ	576 নাম : কাঞ্চন পাঠক স্বামীৰ নাম: মনোৰঞ্জন ঘৰ নং : ১৮৪ বয়স : 46 লিঙ্গ : মহিলা	GML0008894 ফটো উপলব্ধ
577 নাম : হিৰঞ্জীত পাঠক পিতাৰ নাম: মনোৰঞ্জন পাঠক ঘৰ নং : 184 বয়স : 24 লিঙ্গ : পুৰুষ	GML1611599 ফটো উপলব্ধ	578 নাম : নৰেন বৰ্মন পিতাৰ নাম: নবীন ঘৰ নং : ১৮৫ বয়স : 68 লিঙ্গ : পুৰুষ	GML0008895 ফটো উপলব্ধ	E 579 নাম : কমলা বৰ্মন স্বামীৰ নাম: নৰেন ঘৰ নং : ১৮৫ বয়স : 56 লিঙ্গ : মহিলা	GML0008897 ফটো উপলব্ধ
E 580 নাম : জয়ন্তী বৰ্মন পিতাৰ নাম: নৰেন ঘৰ নং : ১৮৫ বয়স : 39 লিঙ্গ : মহিলা	GML1542478 ফটো উপলব্ধ	581 নাম : প্ৰদীপ বৰ্মন পিতাৰ নাম: নৰেন ঘৰ নং : ১৮৫ বয়স : 37 লিঙ্গ : পুৰুষ	GML0008898 ফটো উপলব্ধ	582 নাম : পংকজ বৰ্মন পিতাৰ নাম: নৰেন বৰ্মন ঘৰ নং : ১৮৫ বয়স : 30 লিঙ্গ : পুৰুষ	GML0100388 ফটো উপলব্ধ
583 নাম : মাতৃমণী বৰ্মন স্বামীৰ নাম: প্ৰদীপ বৰ্মন ঘৰ নং : ১৮৫ বয়স : 29 লিঙ্গ : মহিলা	GML0100537 ফটো উপলব্ধ	584 নাম : সবিতা বৰ্মন স্বামীৰ নাম: পংকজ বৰ্মন ঘৰ নং : ১৮৫ বয়স : 26 লিঙ্গ : মহিলা	GML0419895 ফটো উপলব্ধ	585 নাম : যাদৱ ঠাকুৰীয়া পিতাৰ নাম: আৰিধন ঘৰ নং : ১৮৭ বয়স : 66 লিঙ্গ : পুৰুষ	GML0008899 ফটো উপলব্ধ
586 নাম : শৈল্যবালা ঠাকুৰীয়া স্বামীৰ নাম: যাদৱ ঘৰ নং : ১৮৭ বয়স : 56 লিঙ্গ : মহিলা	GML0008900 ফটো উপলব্ধ	587 নাম : পঙ্কজ ঠাকুৰীয়া পিতাৰ নাম: যাদৱ ঠাকুৰীয়া ঘৰ নং : ১৮৭ বয়স : 40 লিঙ্গ : পুৰুষ	GML0008901 ফটো উপলব্ধ	588 নাম : জগন্নাথ পিতাৰ নাম: যাদৱ ঘৰ নং : ১৮৭ বয়স : 35 লিঙ্গ : পুৰুষ	GML0008902 ফটো উপলব্ধ
589 নাম : ধৰিত্ৰী ঠাকুৰীয়া স্বামীৰ নাম: পংকজ ঠাকুৰীয়া ঘৰ নং : ১৮৭ বয়স : 34 লিঙ্গ : মহিলা	GML0101907 ফটো উপলব্ধ	590 নাম : অম্বিকা দাস পিতাৰ নাম: আহাৰু ঘৰ নং : ১৯০ বয়স : 85 লিঙ্গ : পুৰুষ	GML0008903 ফটো উপলব্ধ	591 নাম : ইৰাৱতী দাস স্বামীৰ নাম: অম্বিকা ঘৰ নং : ১৯০ বয়স : 65 লিঙ্গ : মহিলা	GML0008904 ফটো উপলব্ধ
592 নাম : মানিন্দ্র দাস পিতাৰ নাম: অম্বিকা দাস ঘৰ নং : ১৯০ বয়স : 48 লিঙ্গ : পুৰুষ	GML0008905 ফটো উপলব্ধ	593 নাম : ৰবেন দাস পিতাৰ নাম: অম্বিকা ঘৰ নং : ১৯০ বয়স : 47 লিঙ্গ : পুৰুষ	GML0008906 ফটো উপলব্ধ	594 নাম : লাৱণ্য দাস স্বামীৰ নাম: ৰবেন দাস ঘৰ নং : ১৯০ বয়স : 39 লিঙ্গ : মহিলা	GML0008907 ফটো উপলব্ধ
595 নাম : কমলা দাস স্বামীৰ নাম: মানিন্দ্র দাস ঘৰ নং : ১৯০ বয়স : 37 লিঙ্গ : মহিলা	GML2252246 ফটো উপলব্ধ	596 নাম : তুলিকা দাস স্বামীৰ নাম: ৰবেন দাস ঘৰ নং : ১৯০ বয়স : 30 লিঙ্গ : মহিলা	GML0243170 ফটো উপলব্ধ	597 নাম : কল্যাণ দাস পিতাৰ নাম: ৰবেন দাস ঘৰ নং : ১৯০ বয়স : 26 লিঙ্গ : পুৰুষ	GML0332791 ফটো উপলব্ধ
598 নাম : গকুল দাস পিতাৰ নাম: ৰবীন দাস ঘৰ নং : ১৯০ বয়স : 23 লিঙ্গ : পুৰুষ	GML0658302 ফটো উপলব্ধ	599 নাম : ষটিলা বৰ্মন স্বামীৰ নাম: বিসেশ্বৰ বৰ্মন ঘৰ নং : ১৯১ বয়স : 65 লিঙ্গ : মহিলা	GML0008908 ফটো উপলব্ধ	600 নাম : বিপুল বৰ্মণ পিতাৰ নাম: বিসেশ্বৰ ঘৰ নং : ১৯১ বয়স : 54 লিঙ্গ : পুৰুষ	GML0008909 ফটো উপলব্ধ



601 নাম : তৰুণ বৰ্মণ পিতাৰ নাম: বিসেশ্বৰ ঘৰ নং : ১৯১ বয়স : 49 লিঙ্গ : পুৰুষ	GML0008910 ফটো উপলব্ধ	602 নাম : লক্ষেশ্বৰ বৰ্মন পিতাৰ নাম: বিসেশ্বৰ ঘৰ নং : ১৯১ বয়স : 46 লিঙ্গ : পুৰুষ	GML0008911 ফটো উপলব্ধ	603 নাম : চম্পা বৰ্মণ স্বামীৰ নাম: বিপুল ঘৰ নং : ১৯১ বয়স : 41 লিঙ্গ : মহিলা	GML0008912 ফটো উপলব্ধ
604 নাম : বঞ্জনা বৰ্মন স্বামীৰ নাম: তৰুণ ঘৰ নং : ১৯১ বয়স : 39 লিঙ্গ : মহিলা	GML0008913 ফটো উপলব্ধ	605 নাম : মনু বৰ্মন পিতাৰ নাম: বিশেশ্বৰ বৰ্মন ঘৰ নং : ১৯১ বয়স : 39 লিঙ্গ : পুৰুষ	GML0008915 ফটো উপলব্ধ	606 নাম : অলকা বৰ্মন স্বামীৰ নাম: লক্ষেশ্বৰ বৰ্মন ঘৰ নং : ১৯১ বয়স : 37 লিঙ্গ : মহিলা	GML0008914 ফটো উপলব্ধ
607 নাম : অৰবিন্দ বৰ্মন পিতাৰ নাম: তৰুণ বৰ্মন ঘৰ নং : ১৯১ বয়স : 29 লিঙ্গ : পুৰুষ	GML0681569 ফটো উপলব্ধ	608 নাম : বৰ্ণালী বৰ্মন স্বামীৰ নাম: অৰবিন্দ ঘৰ নং : 191 বয়স : 27 লিঙ্গ : মহিলা	UGS0108373 ফটো উপলব্ধ	609 নাম : ভনীতা বৰ্মন স্বামীৰ নাম: মনু বৰ্মন ঘৰ নং : ১৯১ বয়স : 26 লিঙ্গ : মহিলা	GML0363218 ফটো উপলব্ধ
610 নাম : সত্যজিৎ বৰ্মন পিতাৰ নাম: লক্ষেশ্বৰ বৰ্মন ঘৰ নং : ১৯১ বয়স : 25 লিঙ্গ : পুৰুষ	GML1518729 ফটো উপলব্ধ	611 নাম : শুকেশ্বৰ বৰ্মণ পিতাৰ নাম: নবীন ঘৰ নং : ১৯২ বয়স : 49 লিঙ্গ : পুৰুষ	GML0008916 ফটো উপলব্ধ	612 নাম : বনোলতা বৰ্মণ স্বামীৰ নাম: শুকেশ্বৰ বৰ্মণ ঘৰ নং : ১৯২ বয়স : 47 লিঙ্গ : মহিলা	GML0008917 ফটো উপলব্ধ
613 নাম : গিৰিণ বৰ্মণ পিতাৰ নাম: বনোৰাম বৰ্মন ঘৰ নং : ১৯৩ বয়স : 62 লিঙ্গ : পুৰুষ	GML0008918 ফটো উপলব্ধ	614 নাম : চিকোবালা বৰ্মণ স্বামীৰ নাম: বনো ঘৰ নং : ১৯৩ বয়স : 59 লিঙ্গ : মহিলা	GML0008919 ফটো উপলব্ধ	615 নাম : পাৰুল বৰ্মণ স্বামীৰ নাম: গিৰিণ বৰ্মন ঘৰ নং : ১৯৩ বয়স : 55 লিঙ্গ : মহিলা	GML0008920 ফটো উপলব্ধ
616 নাম : হৰিমতি বৰ্মণ স্বামীৰ নাম: বনোৰাম ঘৰ নং : ১৯৩ বয়স : 47 লিঙ্গ : মহিলা	GML0008921 ফটো উপলব্ধ	617 নাম : হেমেন বৰ্মণ পিতাৰ নাম: বনোৰাম ঘৰ নং : ১৯৩ বয়স : 40 লিঙ্গ : পুৰুষ	GML0008922 ফটো উপলব্ধ	S 618 নাম : ভনীতা পিতাৰ নাম: গিৰিণ ঘৰ নং : ১৯৩ বয়স : 37 লিঙ্গ : মহিলা	GML0008923 ফটো উপলব্ধ
619 নাম : সান্তনা বৰ্মন স্বামীৰ নাম: হেমেন বৰ্মন ঘৰ নং : ১৯৩ বয়স : 29 লিঙ্গ : মহিলা	GML0363796 ফটো উপলব্ধ	E 620 নাম : ৰশ্মি বৰ্মণ পিতাৰ নাম: ৰশ্মি ঘৰ নং : ১৯৪ বয়স : ৪৭ লিঙ্গ : পুৰুষ	GML0008924 ফটো উপলব্ধ	E 621 নাম : পদমি বৰ্মণ স্বামীৰ নাম: ৰশ্মি ঘৰ নং : ১৯৪ বয়স : ৭৭ লিঙ্গ : মহিলা	GML0008925 ফটো উপলব্ধ
622 নাম : চন্দ্ৰ বৰ্মণ পিতাৰ নাম: ৰশ্মি ঘৰ নং : ১৯৪ বয়স : 47 লিঙ্গ : পুৰুষ	GML0008926 ফটো উপলব্ধ	623 নাম : অজন্তা বৰ্মন স্বামীৰ নাম: চন্দ্ৰ বৰ্মন ঘৰ নং : ১৯৪ বয়স : 37 লিঙ্গ : মহিলা	GML2252508 ফটো উপলব্ধ	624 নাম : সঞ্জীত বৰ্মন পিতাৰ নাম: কন্দৰ্প বৰ্মন ঘৰ নং : ১৯৪ বয়স : 25 লিঙ্গ : পুৰুষ	GML0543330 ফটো উপলব্ধ
625 নাম : নিপুল বৰ্মন পিতাৰ নাম: জগেশ্বৰ বৰ্মন ঘৰ নং : 194 বয়স : 22 লিঙ্গ : পুৰুষ	GML1613934 ফটো উপলব্ধ	626 নাম : কন্দৰ্প বৰ্মণ পিতাৰ নাম: ৰশ্মি ঘৰ নং : ১৯৪ ক বয়স : 53 লিঙ্গ : পুৰুষ	GML0008927 ফটো উপলব্ধ	627 নাম : জগেশ্বৰ বৰ্মণ পিতাৰ নাম: ৰশ্মি ঘৰ নং : ১৯৪ ক বয়স : 52 লিঙ্গ : পুৰুষ	GML1542774 ফটো উপলব্ধ
628 নাম : মহিমা বৰ্মণ স্বামীৰ নাম: কন্দৰ্প বৰ্মণ ঘৰ নং : ১৯৪ ক বয়স : 48 লিঙ্গ : মহিলা	GML1542763 ফটো উপলব্ধ	629 নাম : সুবন্তী বৰ্মণ স্বামীৰ নাম: জগেশ্বৰ বৰ্মণ ঘৰ নং : ১৯৪ ক বয়স : 47 লিঙ্গ : মহিলা	GML0008928 ফটো উপলব্ধ	630 নাম : ভুবনেশ্বৰ বৰ্মন পিতাৰ নাম: কন্দৰ্প বৰ্মন ঘৰ নং : ১৯৪ ক বয়স : 28 লিঙ্গ : পুৰুষ	GML0110015 ফটো উপলব্ধ



631 নাম : ফনিৰ দাস পিতাৰ নাম: নবীন ঘৰ নং : ১৯৫ বয়স : 54 লিঙ্গ : পুৰুষ	GML0008929 ফটো উপলব্ধ	632 নাম : অলকা দাস স্বামীৰ নাম: ফনিৰ ঘৰ নং : ১৯৫ বয়স : 44 লিঙ্গ : মহিলা	GML0008930 ফটো উপলব্ধ	633 নাম : ডালিমী দাশ মাতৃৰ নাম: অলকা দাশ ঘৰ নং : 195 বয়স : 27 লিঙ্গ : মহিলা	GML1303676 ফটো উপলব্ধ
634 নাম : বাজেন দাস পিতাৰ নাম: নবীন ঘৰ নং : ১৯৫ক বয়স : 51 লিঙ্গ : পুৰুষ	GML0008931 ফটো উপলব্ধ	E 635 নাম : সুনীতা দাস স্বামীৰ নাম: বাজেন দাস ঘৰ নং : ১৯৫ক বয়স : 47 লিঙ্গ : মহিলা	GML0008932 ফটো উপলব্ধ	636 নাম : তিলক দাস পিতাৰ নাম: নবীন ঘৰ নং : ১৯৬ বয়স : 64 লিঙ্গ : পুৰুষ	GML0008933 ফটো উপলব্ধ
E 637 নাম : যুগল দাস স্বামীৰ নাম: তিলক ঘৰ নং : ১৯৬ বয়স : 56 লিঙ্গ : মহিলা	GML0008934 ফটো উপলব্ধ	638 নাম : দয়াল দাস পিতাৰ নাম: তিলক ঘৰ নং : ১৯৬ বয়স : 38 লিঙ্গ : পুৰুষ	GML0008935 ফটো উপলব্ধ	639 নাম : বুদ্ধদেৱ দাস পিতাৰ নাম: তিলক দাস ঘৰ নং : ১৯৬ বয়স : 33 লিঙ্গ : পুৰুষ	GML0111419 ফটো উপলব্ধ
640 নাম : ৰিংকু দাস স্বামীৰ নাম: দয়াল দাস ঘৰ নং : ১৯৬ বয়স : 32 লিঙ্গ : মহিলা	GML0364869 ফটো উপলব্ধ	641 নাম : সোনমনি দাস স্বামীৰ নাম: বুদ্ধদেৱ দাস ঘৰ নং : ১৯৬ বয়স : 29 লিঙ্গ : মহিলা	GML0111799 ফটো উপলব্ধ	642 নাম : অনিৰুদ্ধ দাস পিতাৰ নাম: তিলক দাস ঘৰ নং : ১৯৬ বয়স : 25 লিঙ্গ : পুৰুষ	GML1520295 ফটো উপলব্ধ
E 643 নাম : হৰেকৃষ্ণ বৈশ্য পিতাৰ নাম: হৰনাৰায়ণ ঘৰ নং : ১৯৭ বয়স : 77 লিঙ্গ : পুৰুষ	GML0008936 ফটো উপলব্ধ	644 নাম : ৰূপে বৈশ্য স্বামীৰ নাম: হৰেকৃষ্ণ বৈশ্য ঘৰ নং : ১৯৭ বয়স : 73 লিঙ্গ : মহিলা	GML0112169 ফটো উপলব্ধ	645 নাম : বিনয় বৈশ্য পিতাৰ নাম: হৰেকৃষ্ণ ঘৰ নং : ১৯৭ বয়স : 48 লিঙ্গ : পুৰুষ	GML0008937 ফটো উপলব্ধ
646 নাম : কোহিমা বৈশ্য স্বামীৰ নাম: বিনয় বৈশ্য ঘৰ নং : ১৯৭ বয়স : 44 লিঙ্গ : মহিলা	GML0008939 ফটো উপলব্ধ	647 নাম : ধনজিত বৈশ্য পিতাৰ নাম: হৰেকৃষ্ণ ঘৰ নং : ১৯৭ বয়স : 41 লিঙ্গ : পুৰুষ	GML0008940 ফটো উপলব্ধ	648 নাম : পুনীমা দাস স্বামীৰ নাম: ধনজিত বৈশ্য ঘৰ নং : ১৯৭ বয়স : 36 লিঙ্গ : মহিলা	GML0420000 ফটো উপলব্ধ
R 649 নাম : কৌশিক বৈশ্য পিতাৰ নাম: বিনয় বৈশ্য ঘৰ নং : 197 বয়স : 22 লিঙ্গ : পুৰুষ	UGS0076349 ফটো উপলব্ধ	650 নাম : কৌশিক বৈশ্য পিতাৰ নাম: বিনয় বৈশ্য ঘৰ নং : 197 বয়স : 22 লিঙ্গ : পুৰুষ	UGS0079491 ফটো উপলব্ধ	E 651 নাম : পদমী বৰ্মণ স্বামীৰ নাম: উদ্ভৱ ঘৰ নং : ১৯৮ বয়স : 76 লিঙ্গ : মহিলা	GML0008941 ফটো উপলব্ধ
652 নাম : উদ্ভৱ বৰ্মণ পিতাৰ নাম: দগুধৰ ঘৰ নং : ১৯৮ বয়স : 50 লিঙ্গ : পুৰুষ	GML0008942 ফটো উপলব্ধ	E 653 নাম : লিপিকা বৰ্মণ স্বামীৰ নাম: উদ্ভৱ ঘৰ নং : ১৯৮ বয়স : 49 লিঙ্গ : মহিলা	GML0008943 ফটো উপলব্ধ	654 নাম : জিলি বৰ্মন স্বামীৰ নাম: উদ্ভৱ বৰ্মন ঘৰ নং : ১৯৮ বয়স : 42 লিঙ্গ : মহিলা	GML0008944 ফটো উপলব্ধ
655 নাম : অংকিতা বৰ্মন স্বামীৰ নাম: ভবেন্দ্ৰ বৰ্মন ঘৰ নং : 198 বয়স : 23 লিঙ্গ : মহিলা	UGS0076489 ফটো উপলব্ধ	656 নাম : কালিচৰণ দাস পিতাৰ নাম: ৰামচৰণ ঘৰ নং : ১৯৯ বয়স : 68 লিঙ্গ : পুৰুষ	GML0008945 ফটো উপলব্ধ	657 নাম : কণিকা দাস স্বামীৰ নাম: কালিচৰণ ঘৰ নং : ১৯৯ বয়স : 51 লিঙ্গ : মহিলা	GML0008947 ফটো উপলব্ধ
658 নাম : মালিৰাম দাস পিতাৰ নাম: ৰামচৰণ ঘৰ নং : ১৯৯ বয়স : 51 লিঙ্গ : পুৰুষ	GML0008948 ফটো উপলব্ধ	659 নাম : অনবালা দাস স্বামীৰ নাম: মালিৰাম ঘৰ নং : ১৯৯ বয়স : 44 লিঙ্গ : মহিলা	GML0008949 ফটো উপলব্ধ	660 নাম : হীৰামনি দাস স্বামীৰ নাম: গুণজিত দাস ঘৰ নং : ১৯৯ বয়স : 34 লিঙ্গ : মহিলা	GML0543348 ফটো উপলব্ধ



661 নাম : গুণজিত দাস পিতাৰ নাম: কালিচৰন দাস ঘৰ নং : ১৯৯ বয়স : 32 লিঙ্গ : পুৰুষ	GML1543766 ফটো উপলব্ধ	662 নাম : জোনালী দাস পিতাৰ নাম: মালীৰাম ঘৰ নং : ১৯৯ বয়স : 32 লিঙ্গ : মহিলা	GML0008950 ফটো উপলব্ধ	S 663 নাম : নন্দিতা দাস পিতাৰ নাম: মালীৰাম দাস ঘৰ নং : ১৯৯ বয়স : 32 লিঙ্গ : মহিলা	GML0114629 ফটো উপলব্ধ
# 664 নাম : ধিতিশিতা দাস পিতাৰ নাম: কালিচৰন দাস ঘৰ নং : ১৯৯ বয়স : 28 লিঙ্গ : মহিলা	GML0114835 ফটো উপলব্ধ	665 নাম : ভদ্রেেশ্বৰ বৰ্মণ পিতাৰ নাম: হৰিদাস ঘৰ নং : ২০০ বয়স : 66 লিঙ্গ : পুৰুষ	GML0008951 ফটো উপলব্ধ	E 666 নাম : দেবী বৰ্মণ স্বামীৰ নাম: ভদ্রেেশ্বৰ ঘৰ নং : ২০০ বয়স : 61 লিঙ্গ : মহিলা	GML0008952 ফটো উপলব্ধ
S 667 নাম : হেমলতা বৰ্মণ পিতাৰ নাম: ভদ্রেেশ্বৰ ঘৰ নং : ২০০ বয়স : ৪9 লিঙ্গ : মহিলা	GML0008954 ফটো উপলব্ধ	E 668 নাম : প্ৰনব কুমাৰ বৰ্মণ পিতাৰ নাম: ভদ্রেেশ্বৰ বৰ্মণ ঘৰ নং : ২০০ বয়স : ৪5 লিঙ্গ : পুৰুষ	GML0008956 ফটো উপলব্ধ	S 669 নাম : সুত্ৰিত্ৰী পিতাৰ নাম: ভদ্রেেশ্বৰ ঘৰ নং : ২০০ বয়স : ৪3 লিঙ্গ : মহিলা	GML0008957 ফটো উপলব্ধ
670 নাম : হৃদয় বৰ্মণ পিতাৰ নাম: ভদ্রেেশ্বৰ বৰ্মণ ঘৰ নং : ২০০ বয়স : 33 লিঙ্গ : পুৰুষ	GML0008958 ফটো উপলব্ধ	671 নাম : বিজয় বৰ্মণ পিতাৰ নাম: বমাকান্ত ঘৰ নং : ২০১ বয়স : 81 লিঙ্গ : পুৰুষ	GML0008959 ফটো উপলব্ধ	672 নাম : নলিনী বালা বৰ্মণ স্বামীৰ নাম: বিজয় ঘৰ নং : ২০১ বয়স : 71 লিঙ্গ : মহিলা	GML0008960 ফটো উপলব্ধ
673 নাম : অশ্বিনী বৰ্মণ পিতাৰ নাম: বিজয় বৰ্মণ ঘৰ নং : ২০১ বয়স : 58 লিঙ্গ : পুৰুষ	GML0008962 ফটো উপলব্ধ	674 নাম : তীৰ্থ নাথ বৰ্মণ পিতাৰ নাম: বিজয় বৰ্মণ ঘৰ নং : ২০১ বয়স : 56 লিঙ্গ : পুৰুষ	GML0008961 ফটো উপলব্ধ	675 নাম : দ্বীজেন বৰ্মণ পিতাৰ নাম: বিজয় বৰ্মণ ঘৰ নং : ২০১ বয়স : 51 লিঙ্গ : পুৰুষ	GML0008963 ফটো উপলব্ধ
676 নাম : নৰেশ্বৰ বৰ্মণ পিতাৰ নাম: বিজয় বৰ্মণ ঘৰ নং : ২০১ বয়স : 49 লিঙ্গ : পুৰুষ	GML1543120 ফটো উপলব্ধ	677 নাম : কঞ্জলতা বৰ্মণ স্বামীৰ নাম: তীৰ্থনাথ বৰ্মণ ঘৰ নং : ২০১ বয়স : 47 লিঙ্গ : মহিলা	GML0008964 ফটো উপলব্ধ	S 678 নাম : দিগ্গী বৰ্মণ পিতাৰ নাম: বিজয় চন্দ্ৰ বৰ্মণ ঘৰ নং : ২০১ বয়স : 47 লিঙ্গ : মহিলা	GML0008967 ফটো উপলব্ধ
679 নাম : ললিত বৰ্মণ পিতাৰ নাম: বিজয় বৰ্মণ ঘৰ নং : ২০১ বয়স : 44 লিঙ্গ : পুৰুষ	GML0008965 ফটো উপলব্ধ	680 নাম : সূচিঞা বৰ্মণ স্বামীৰ নাম: অশ্বিনী বৰ্মণ ঘৰ নং : ২০১ বয়স : 44 লিঙ্গ : মহিলা	GML1543971 ফটো উপলব্ধ	681 নাম : প্ৰমিলা বৰ্মণ স্বামীৰ নাম: দ্বীজেন বৰ্মণ ঘৰ নং : ২০১ বয়স : 40 লিঙ্গ : মহিলা	GML0008966 ফটো উপলব্ধ
682 নাম : জ্যোতিষ্ময় বৰ্মণ পিতাৰ নাম: তীৰ্থ নাথ বৰ্মণ ঘৰ নং : 201 বয়স : 22 লিঙ্গ : পুৰুষ	UGS0089904 ফটো উপলব্ধ	683 নাম : অনন্ত বৰ্মণ পিতাৰ নাম: চেনা ঘৰ নং : ২০২ বয়স : 89 লিঙ্গ : পুৰুষ	GML0008968 ফটো উপলব্ধ	E 684 নাম : নৰ্মদা বৰ্মণ স্বামীৰ নাম: অনন্ত ঘৰ নং : ২০২ বয়স : 74 লিঙ্গ : মহিলা	GML0008969 ফটো উপলব্ধ
685 নাম : কনকলতা বৰ্মণ স্বামীৰ নাম: অনন্ত ঘৰ নং : ২০২ বয়স : 54 লিঙ্গ : মহিলা	GML0008970 ফটো উপলব্ধ	S 686 নাম : কাঞ্চন বৰ্মণ পিতাৰ নাম: ববীন বৰ্মণ ঘৰ নং : ২০২ক বয়স : 26 লিঙ্গ : মহিলা	GML0242750 ফটো উপলব্ধ	687 নাম : ববীন বৰ্মণ পিতাৰ নাম: অনন্ত ঘৰ নং : ২০২ক বয়স : 56 লিঙ্গ : পুৰুষ	GML0008971 ফটো উপলব্ধ
688 নাম : হিমালী বৰ্মণ স্বামীৰ নাম: ববীন ঘৰ নং : ২০২ক বয়স : 49 লিঙ্গ : মহিলা	GML0008972 ফটো উপলব্ধ	689 নাম : অধৰ পিতাৰ নাম: ববীন ঘৰ নং : ২০২ক বয়স : 35 লিঙ্গ : পুৰুষ	GML0008973 ফটো উপলব্ধ	E 690 নাম : পদ্মাবালা দাস স্বামীৰ নাম: কমল ঘৰ নং : ২০৩ বয়স : 76 লিঙ্গ : মহিলা	GML0008974 ফটো উপলব্ধ



691 নাম : ভূমিধৰ দাস পিতাৰ নাম: কমল ঘৰ নং : ২০৩ বয়স : 49 লিঙ্গ : পুৰুষ	GML0008975 ফটো উপলব্ধ	692 নাম : অজন্তা দাস স্বামীৰ নাম: ভূমিধৰ ঘৰ নং : ২০৩ বয়স : 45 লিঙ্গ : মহিলা	GML0008976 ফটো উপলব্ধ	693 নাম : ধনজিত পিতাৰ নাম: ভূমিধৰ ঘৰ নং : ২০৩ বয়স : 31 লিঙ্গ : পুৰুষ	GML0008978 ফটো উপলব্ধ
694 নাম : বঞ্জিত দাস পিতাৰ নাম: ভূমিধৰ দাস ঘৰ নং : ২০৩ বয়স : 31 লিঙ্গ : পুৰুষ	GML0008977 ফটো উপলব্ধ	695 নাম : দীপামনি দাস স্বামীৰ নাম: ধনজিত দাস ঘৰ নং : ২০৩ বয়স : 28 লিঙ্গ : মহিলা	GML0368415 ফটো উপলব্ধ	S 696 নাম : পূৰ্বকান্ত বৰ্মণ স্বামীৰ নাম: বঞ্জিত দাস ঘৰ নং : ২০৩ বয়স : 27 লিঙ্গ : মহিলা	GML0368555 ফটো উপলব্ধ
697 নাম : বিকাশ দাস পিতাৰ নাম: ভূমিধৰ দাস ঘৰ নং : ২০৩ বয়স : 26 লিঙ্গ : পুৰুষ	GML0658278 ফটো উপলব্ধ	698 নাম : বংজালী দাস স্বামীৰ নাম: বিকাশ দাস ঘৰ নং : ২০৩ বয়স : 25 লিঙ্গ : মহিলা	GML0658211 ফটো উপলব্ধ	699 নাম : সংগীতা দাস পিতাৰ নাম: ভূমিধৰ দাস ঘৰ নং : ২০৩ বয়স : 22 লিঙ্গ : মহিলা	UGS0194035 ফটো উপলব্ধ
700 নাম : মহেন দাস পিতাৰ নাম: লেহেৰাম ঘৰ নং : ২০৪ বয়স : 66 লিঙ্গ : পুৰুষ	GML1543233 ফটো উপলব্ধ	701 নাম : উতপল দাস পিতাৰ নাম: মহেন ঘৰ নং : ২০৪ বয়স : 44 লিঙ্গ : পুৰুষ	GML0008980 ফটো উপলব্ধ	702 নাম : বৰ্ণালী দাস স্বামীৰ নাম: উতপল দাস ঘৰ নং : ২০৪ বয়স : 37 লিঙ্গ : মহিলা	GML0008981 ফটো উপলব্ধ
S 703 নাম : মিনাক্ষী দাস পিতাৰ নাম: মহেন দাস ঘৰ নং : ২০৪ বয়স : 27 লিঙ্গ : মহিলা	GML0211755 ফটো উপলব্ধ	704 নাম : তাৰানী দাস পিতাৰ নাম: লেহেৰাম ঘৰ নং : ২০৫ বয়স : 62 লিঙ্গ : পুৰুষ	GML0122739 ফটো উপলব্ধ	705 নাম : হেমন্তী দাস স্বামীৰ নাম: তাৰানী দাস ঘৰ নং : ২০৫ বয়স : 59 লিঙ্গ : মহিলা	GML0008982 ফটো উপলব্ধ
706 নাম : ললিতা দাস স্বামীৰ নাম: ধনেশ্বৰ ঘৰ নং : ২০৫ বয়স : 51 লিঙ্গ : মহিলা	GML0008983 ফটো উপলব্ধ	707 নাম : বৰুণ দাস পিতাৰ নাম: ধনেশ্বৰ দাস ঘৰ নং : ২০৫ বয়স : 49 লিঙ্গ : পুৰুষ	GML0008984 ফটো উপলব্ধ	708 নাম : লক্ষী দাস স্বামীৰ নাম: বৰুণ দাস ঘৰ নং : ২০৫ বয়স : 45 লিঙ্গ : মহিলা	GML0008985 ফটো উপলব্ধ
709 নাম : অখিল চন্দ্ৰ দাস পিতাৰ নাম: ধনেশ্বৰ ঘৰ নং : ২০৫ বয়স : 39 লিঙ্গ : পুৰুষ	GML0008986 ফটো উপলব্ধ	S 710 নাম : মঞ্জু দাস বসাক পিতাৰ নাম: ধনেশ্বৰ দাস ঘৰ নং : ২০৫ বয়স : 39 লিঙ্গ : মহিলা	GML0008988 ফটো উপলব্ধ	711 নাম : পুলোমা দাস স্বামীৰ নাম: নিকুঞ্জ বৰ্মন ঘৰ নং : 205 বয়স : 31 লিঙ্গ : মহিলা	UGS0076182 ফটো উপলব্ধ
712 নাম : মুণাল দাস পিতাৰ নাম: তাৰিণী দাস ঘৰ নং : ২০৫ বয়স : 24 লিঙ্গ : পুৰুষ	GML1520071 ফটো উপলব্ধ	713 নাম : ক্ষীৰোদ বৰ্মন পিতাৰ নাম: হৰিদাস বৰ্মণ ঘৰ নং : ২০৬ বয়স : 62 লিঙ্গ : পুৰুষ	GML0008989 ফটো উপলব্ধ	714 নাম : হৰিবালা বৰ্মণ স্বামীৰ নাম: ক্ষীৰোদ বৰ্মণ ঘৰ নং : ২০৬ বয়স : 56 লিঙ্গ : মহিলা	GML0008990 ফটো উপলব্ধ
715 নাম : নিকুঞ্জ বৰ্মন পিতাৰ নাম: ক্ষীৰোদ বৰ্মন ঘৰ নং : ২০৬ বয়স : 37 লিঙ্গ : পুৰুষ	GML0008991 ফটো উপলব্ধ	S 716 নাম : বৰ্ণালী বৰ্মন পিতাৰ নাম: ক্ষীৰোদ বৰ্মন ঘৰ নং : ২০৬ বয়স : 33 লিঙ্গ : মহিলা	GML1543824 ফটো উপলব্ধ	S 717 নাম : মনিকা বৰ্মন পিতাৰ নাম: ক্ষীৰোদ বৰ্মন ঘৰ নং : ২০৬ বয়স : 30 লিঙ্গ : মহিলা	GML1543835 ফটো উপলব্ধ
718 নাম : নিপেন বৰ্মন পিতাৰ নাম: ক্ষীৰোদ বৰ্মন ঘৰ নং : ২০৬ বয়স : 30 লিঙ্গ : পুৰুষ	GML2252382 ফটো উপলব্ধ	S 719 নাম : ধৰিত্ৰী বৰ্মন পিতাৰ নাম: ক্ষীৰোদ বৰ্মন ঘৰ নং : ২০৬ বয়স : 29 লিঙ্গ : মহিলা	GML0433102 ফটো উপলব্ধ	720 নাম : বৰ্ণালী দাস স্বামীৰ নাম: নিপেন বৰ্মন ঘৰ নং : 206 বয়স : 27 লিঙ্গ : মহিলা	UGS0075978 ফটো উপলব্ধ

S	721	GML5535308
নাম : জবেদা খাতুন পিতাৰ নাম : অমৰ আলী ঘৰ নং : 309 বয়স : 37 লিঙ্গ : পুৰুষ		
ফটো উপলব্ধ		

#	722	GBC0005404
নাম : চম্পা দাস স্বামীৰ নাম : সঞ্জীৱ দাস ঘৰ নং : 212 বয়স : 38 লিঙ্গ : মহিলা		
ফটো উপলব্ধ		

S	723	UGS0036731
নাম : তৰলতা দাস স্বামীৰ নাম : কৰ্ণধৰ দাস ঘৰ নং : 221 বয়স : 22 লিঙ্গ : মহিলা		
ফটো উপলব্ধ		

#	724	GML1420074
নাম : কাঞ্চনী দাস স্বামীৰ নাম : বাৰ্জেন দাস ঘৰ নং : 125ক বয়স : 43 লিঙ্গ : মহিলা		
ফটো উপলব্ধ		

#	725	UGS0158964
নাম : শ্ৰুতি লইটেল পিতাৰ নাম : মহেন্দ্ৰ প্ৰসাদ লইটেল ঘৰ নং : হাটুস নো 101 বয়স : 19 লিঙ্গ : মহিলা		
ফটো উপলব্ধ		

#	726	GML0008727
নাম : মনোৰঞ্জন দাস পিতাৰ নাম : মহেন্দ্ৰ ঘৰ নং : ঘৰ নং 122ক বয়স : 59 লিঙ্গ : পুৰুষ		
ফটো উপলব্ধ		

#	727	GML0008728
নাম : গৌৰিবালা দাস স্বামীৰ নাম : মনোৰঞ্জন দাস ঘৰ নং : ঘৰ নং 122ক বয়স : 49 লিঙ্গ : মহিলা		
ফটো উপলব্ধ		



728	1	UGS0211821	ফটো উপলব্ধ	729	1	UGS0211847	ফটো উপলব্ধ	730	1	UGS0211912	ফটো উপলব্ধ
নাম : হাবানী ৰাজবংশী স্বামীৰ নাম : অমৰ ৰাজবংশী ঘৰ নং : 171 বয়স : 32 লিঙ্গ : মহিলা				নাম : ছয়নিকা নাথ পিতাৰ নাম : অনিল নাথ ঘৰ নং : 138 বয়স : 19 লিঙ্গ : মহিলা				নাম : অৰ্চনা ৰাজবংশী পিতাৰ নাম : চেতন্য ৰাজবংশী ঘৰ নং : 116 বয়স : 21 লিঙ্গ : মহিলা			
731	1	UGS0212068	ফটো উপলব্ধ	732	1	UGS0212381	ফটো উপলব্ধ	733	1	UGS0213736	ফটো উপলব্ধ
নাম : প্ৰীতি লুইটেল পিতাৰ নাম : ৰঞ্জিত লুইটেল ঘৰ নং : 100 বয়স : 18 লিঙ্গ : মহিলা				নাম : বিকাশ কৈৰালা পিতাৰ নাম : যোগেশ কৈৰালা ঘৰ নং : 103 বয়স : 22 লিঙ্গ : পুৰুষ				নাম : অনামিকা দাস পিতাৰ নাম : দিলীপ দাস ঘৰ নং : 135 বয়স : 19 লিঙ্গ : মহিলা			
734	1	UGS0214056	ফটো উপলব্ধ	735	1	UGS0213777	ফটো উপলব্ধ	736	1	UGS0215376	ফটো উপলব্ধ
নাম : দিপান্দিতা দাস পিতাৰ নাম : প্ৰাণজিত দাস ঘৰ নং : 132 বয়স : 19 লিঙ্গ : মহিলা				নাম : ৰীমা দাস পিতাৰ নাম : ফনিদ দাস ঘৰ নং : 195 বয়স : 19 লিঙ্গ : মহিলা				নাম : অমিত দাস পিতাৰ নাম : ৰতন দাস ঘৰ নং : 139 বয়স : 18 লিঙ্গ : পুৰুষ			
737	1	UGS0215285	ফটো উপলব্ধ	738	1	UGS0214601	ফটো উপলব্ধ	739	1	UGS0215574	ফটো উপলব্ধ
নাম : যুতিকা শিল পিতাৰ নাম : ৰঞ্জিত শিল ঘৰ নং : 139 ক বয়স : 18 লিঙ্গ : মহিলা				নাম : সীতা দৰ্জী পিতাৰ নাম : জগত দৰ্জী ঘৰ নং : 83 বয়স : 19 লিঙ্গ : মহিলা				নাম : প্ৰবীৰ সৰকাৰ পিতাৰ নাম : সন্দিৰ সৰকাৰ ঘৰ নং : 113 বয়স : 18 লিঙ্গ : পুৰুষ			
740	1	UGS0216127	ফটো উপলব্ধ	741	1	UGS0216978	ফটো উপলব্ধ	742	1	UGS0217018	ফটো উপলব্ধ
নাম : সমীক্ষা ছেত্ৰী পিতাৰ নাম : ডিগ বাহাদুৰ বিষ্ট ঘৰ নং : 168 বয়স : 18 লিঙ্গ : মহিলা				নাম : ৰেখা দাস স্বামীৰ নাম : দীপেন দাস ঘৰ নং : 199 বয়স : 20 লিঙ্গ : মহিলা				নাম : ৰিংকমনি দাস স্বামীৰ নাম : গকুল দাস ঘৰ নং : 190 বয়স : 21 লিঙ্গ : মহিলা			
743	1	UGS0217257	ফটো উপলব্ধ	744	1	UGS0222455	ফটো উপলব্ধ	745	1	UGS0232660	ফটো উপলব্ধ
নাম : প্ৰকাশ ঘোষ পিতাৰ নাম : কৃষ্ণ কান্ত ঘোষ ঘৰ নং : 195 বয়স : 19 লিঙ্গ : পুৰুষ				নাম : বামনী মুণ্ডা স্বামীৰ নাম : সঞ্জিত ভকত ঘৰ নং : 121 বয়স : 39 লিঙ্গ : মহিলা				নাম : পংকজ ৰাজবংশী পিতাৰ নাম : ৰাজকুমাৰ ৰাজবংশী ঘৰ নং : 191 বয়স : 27 লিঙ্গ : পুৰুষ			
746	1	UGS0233114	ফটো উপলব্ধ	747	1	UGS0236547	ফটো উপলব্ধ	748	1	HPS0332700	ফটো উপলব্ধ
নাম : ধঞ্জিতা নাথ স্বামীৰ নাম : মনোজ নাথ ঘৰ নং : 126 বয়স : 28 লিঙ্গ : মহিলা				নাম : মহন্ত বৰ্মণ পিতাৰ নাম : বিপুল বৰ্মণ ঘৰ নং : 121 বয়স : 19 লিঙ্গ : পুৰুষ				নাম : বৈশালী শৰ্মা অন্যান্য : ভূজৰাজ শৰ্মা ঘৰ নং : 88 বয়স : 25 লিঙ্গ : মহিলা			
749	1	UGS0243626	ফটো উপলব্ধ	750	1	UGS0252866	ফটো উপলব্ধ				
নাম : সবিতা চৌধুৰী স্বামীৰ নাম : ৰবেণ মহতো ঘৰ নং : 189 বয়স : 21 লিঙ্গ : মহিলা				নাম : বামনী মুণ্ডা স্বামীৰ নাম : সঞ্জিত ভকত ঘৰ নং : 121 বয়স : 39 লিঙ্গ : মহিলা							



ভোটাৰৰ সাৰাংশ

A) ভোটাৰৰ সংখ্যা

	তালিকাৰ প্ৰকাৰ	তালিকাৰ চিনাক্তকৰণ	ভোটাৰৰ সংখ্যা							
			পুৰুষ	মহিলা	ওয় লিঙ্গ	মুঠ				
I	মূল তালিকা	মূল তালিকা	বিশেষ সংশোধন, 2026 চনৰ পূৰ্বৰ 2025 চনৰ মূল তালিকাৰ লগত থকা সংযোজন সমূহ একত্ৰিতকৰণ কৰা তালিকা।				362	365	0	727
II	যোগ তালিকা	পৰিপূৰক 1	বিশেষ সংক্ষিপ্ত সংশোধন, 2026				6	17	0	23
		পৰিপূৰক 2	অনবিচ্ছিন্ন সংশোধন 2026				0	0	0	0
			মুঠ				6	17	0	23
III	বিয়োজন তালিকা	পৰিপূৰক 1	বিশেষ সংক্ষিপ্ত সংশোধন, 2026				37	74	0	111
		পৰিপূৰক 2	অনবিচ্ছিন্ন সংশোধন 2026				0	0	0	0
			মুঠ				37	74	0	111
IV	লিংগ ক্ষেত্ৰত পৰিবৰ্তনৰ বাবে পাৰ্থক্য					0	0	0	0	
এই সংশোধনৰ পিছত ভোটাৰ তালিকাত ভোটাৰৰ মুঠ সংখ্যা (I+II-III+IV)						331	308	0	639	

B) শুধৰনীৰ সংখ্যা

তালিকাৰ প্ৰকাৰ	তালিকাৰ চিনাক্তকৰণ	শুধৰনীৰ সংখ্যা
পৰিপূৰক 1	বিশেষ সংক্ষিপ্ত সংশোধন, 2026	10
পৰিপূৰক 2	অনবিচ্ছিন্ন সংশোধন 2026	7
	মুঠ	17

নিৰ্বাচক পঞ্জীয়ন বিষয়াৰ স্বাক্ষৰ

E-মূত, S-স্থানান্তৰিত/ বাসস্থান পৰিবৰ্তন, R-প্ৰতিলিপি, M-নিখোজ, Q-অযোগ্য