



ভোটাৰ তালিকা 2026 S03 অসম

বিধানসভা সমষ্টিৰ নম্বৰ, নাম আৰু সংৰক্ষণৰ স্থিতি : 41 - মানস (সাধাৰণ)		খণ্ড নং : 165																			
এই বিধানসভা সমষ্টিত কোন সংসদীয় সমষ্টিৰ অন্তৰ্গত তাৰ নম্বৰ, নাম আৰু সংৰক্ষণ স্থিতি : 1 - কোকৰাঝাৰ (অনুসূচিত জনজাতি)																					
1. সংশোধনৰ বিৱৰণ																					
সংশোধনৰ বছৰ	2026	তালিকাৰ চিনাক্তকৰণ																			
ভিত্তি তাৰিখ	01-04-2026	বিশেষ সংশোধন, 2026 চনৰ পূৰ্বৰ 2025 চনৰ মূল তালিকাৰ লগত থকা সংযোজন সমূহ একত্ৰিতকৰণ কৰা তালিকা।																			
সংশোধনৰ প্ৰকাৰ	বিশেষ সংশোধন 2026																				
প্ৰকাশনৰ তাৰিখ	23-03-2026																				
2. খণ্ড আৰু ভোটগ্ৰহন কেন্দ্ৰৰ বিৱৰণ																					
খণ্ডৰ অন্তৰ্গত এলেকা সমূহৰ নম্বৰ আৰু নাম																					
1-বাৰাপেটা ৰিজাৰ্ড		<table style="width: 100%; border-collapse: collapse;"> <tr> <td style="width: 50%;">মূল চহৰ/গাওঁ</td> <td style="width: 50%;">: বাৰাপেটা</td> </tr> <tr> <td>ৱাৰ্ড নং</td> <td>:</td> </tr> <tr> <td>ডাকঘৰ</td> <td>: বৰপেটা ৰোড এমডিভি</td> </tr> <tr> <td>পুলিচ থানা</td> <td>: গৌৰধনা</td> </tr> <tr> <td>ব্লক</td> <td>: গৌৰধনা</td> </tr> <tr> <td>ৰাজহ চক্ৰ</td> <td>: জালাহ</td> </tr> <tr> <td>জিলা</td> <td>: বাস্মা</td> </tr> <tr> <td>পিনকোড</td> <td>: 781315</td> </tr> </table>				মূল চহৰ/গাওঁ	: বাৰাপেটা	ৱাৰ্ড নং	:	ডাকঘৰ	: বৰপেটা ৰোড এমডিভি	পুলিচ থানা	: গৌৰধনা	ব্লক	: গৌৰধনা	ৰাজহ চক্ৰ	: জালাহ	জিলা	: বাস্মা	পিনকোড	: 781315
মূল চহৰ/গাওঁ	: বাৰাপেটা																				
ৱাৰ্ড নং	:																				
ডাকঘৰ	: বৰপেটা ৰোড এমডিভি																				
পুলিচ থানা	: গৌৰধনা																				
ব্লক	: গৌৰধনা																				
ৰাজহ চক্ৰ	: জালাহ																				
জিলা	: বাস্মা																				
পিনকোড	: 781315																				
3. ভোটগ্ৰহন কেন্দ্ৰৰ বিৱৰণ																					
ভোটগ্ৰহন কেন্দ্ৰৰ নম্বৰ আৰু নাম :		ভোটগ্ৰহন কেন্দ্ৰৰ প্ৰকাৰ (পুৰুষ/মহিলা/সাধাৰণ)		সাধাৰন																	
165 - নং ৯২১ বাৰাপেটা নেপালীবষ্টি প্ৰাথমিক বিদ্যালয় (বাওঁ শাখা)		খণ্ডৰ অন্তৰ্গত সহায়ক ভোটগ্ৰহন কেন্দ্ৰৰ সংখ্যা :		0																	
ভোটগ্ৰহন কেন্দ্ৰৰ ঠিকনা :																					
নং ৯২১ বাৰাপেটা নেপালীবষ্টি প্ৰাথমিক বিদ্যালয়, কোঠালী নং ১, বৰপেটা ৰিজাৰ্ড																					
4. ভোটাৰৰ সংখ্যা																					
আৰম্ভনি ক্ৰমিক	শেষ ক্ৰমিক নং	মুঠ ভোটাৰ																			
নং		পুৰুষ	মহিলা	৩য় লিঙ্গ	মুঠ																
1	648	318	297	0	615																

নিৰ্বাচক পঞ্জীয়ন বিষয়াৰ স্বাক্ষৰ



Nazri Naksha



Google Map View



Polling Station Building Front View



ভোটগ্ৰহন কেন্দ্ৰৰ সন্মুখৰ দৃশ্য



Cad View

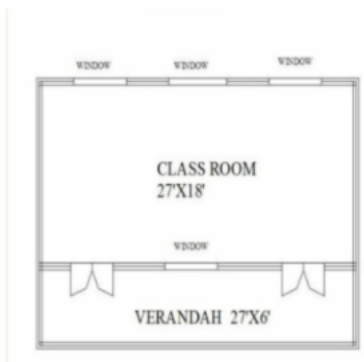

Key MAP View

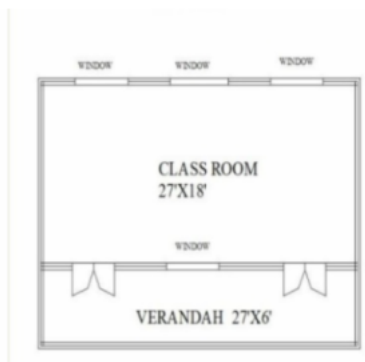



1 নাম : হৰেন্দ্ৰ চন্দ্ৰ দাশ পিতাৰ নাম: মনেশ্বৰ দাশ ঘৰ নং : 4 বয়স : 54 লিঙ্গ : পুৰুষ	GML1593615 ফটো উপলব্ধ	2 নাম : ডালিমী চৌধুৰী দাস স্বামীৰ নাম: হৰেন্দ্ৰ চন্দ্ৰ দাস ঘৰ নং : 4 বয়স : 46 লিঙ্গ : মহিলা	UGS0038638 ফটো উপলব্ধ	3 নাম : মুগেন্দ্ৰ দাস পিতাৰ নাম: হৰেন্দ্ৰ চন্দ্ৰ দাস ঘৰ নং : 4 বয়স : 27 লিঙ্গ : পুৰুষ	UGS0037275 ফটো উপলব্ধ
4 নাম : প্ৰিয়াংশু দাস পিতাৰ নাম: হৰেন্দ্ৰ চন্দ্ৰ দাস ঘৰ নং : 4 বয়স : 22 লিঙ্গ : পুৰুষ	UGS0037317 ফটো উপলব্ধ	5 নাম : জাবেড আলী পিতাৰ নাম: সৰ্বত আলী ঘৰ নং : 18 বয়স : 35 লিঙ্গ : পুৰুষ	GML1521921 ফটো উপলব্ধ	6 নাম : মোমৰেজ মণ্ডল পিতাৰ নাম: আব্বাহ আলী ঘৰ নং : 59 বয়স : 22 লিঙ্গ : পুৰুষ	UGS0014498 ফটো উপলব্ধ
7 নাম : ছৰবত আলী পিতাৰ নাম: ইব্ৰাহিম ঘৰ নং : 18 বয়স : 89 লিঙ্গ : পুৰুষ	GML0009617 ফটো উপলব্ধ	E 8 নাম : ফাতেমা বেগম স্বামীৰ নাম: ছৰবত আলী ঘৰ নং : 18 বয়স : 69 লিঙ্গ : মহিলা	GML0009618 ফটো উপলব্ধ	9 নাম : ফৰেদ আলী পিতাৰ নাম: ছৰবত আলী ঘৰ নং : 18 বয়স : 38 লিঙ্গ : পুৰুষ	GML0009619 ফটো উপলব্ধ
# 10 নাম : কুলসুমা খাতুন স্বামীৰ নাম: জাবেদ আলী ঘৰ নং : 18 বয়স : 32 লিঙ্গ : মহিলা	GML0476143 ফটো উপলব্ধ	11 নাম : মানিকজান নেছা স্বামীৰ নাম: ফৰহাদ আলী ঘৰ নং : 18 বয়স : 29 লিঙ্গ : মহিলা	GML0305664 ফটো উপলব্ধ	12 নাম : সহিতন বেগম স্বামীৰ নাম: আবেদ আলী ঘৰ নং : 18 বয়স : 27 লিঙ্গ : মহিলা	GML0308551 ফটো উপলব্ধ
13 নাম : আবেদ আলী পিতাৰ নাম: সপদ আলী ঘৰ নং : 18 বয়স : 26 লিঙ্গ : পুৰুষ	GML0307512 ফটো উপলব্ধ	E 14 নাম : জংসেৰ আলী পিতাৰ নাম: ইব্ৰাহিম ঘৰ নং : 18 বয়স : 69 লিঙ্গ : পুৰুষ	GML1640535 ফটো উপলব্ধ	15 নাম : ৰাবিয়া খাতুন স্বামীৰ নাম: জংসেৰ আলী ঘৰ নং : 18 বয়স : 55 লিঙ্গ : মহিলা	GML0009620 ফটো উপলব্ধ
16 নাম : মহলা বেগম স্বামীৰ নাম: ৰূপচান আলী ঘৰ নং : 18 বয়স : 39 লিঙ্গ : মহিলা	GML2253125 ফটো উপলব্ধ	17 নাম : আব্বাচ আলী সেখ পিতাৰ নাম: জংসেৰ আলী ঘৰ নং : 18 বয়স : 38 লিঙ্গ : পুৰুষ	GML0009621 ফটো উপলব্ধ	18 নাম : সাহিদা খাতুন স্বামীৰ নাম: আব্বাচ আলী শেখ ঘৰ নং : 18 বয়স : 32 লিঙ্গ : মহিলা	GML2253261 ফটো উপলব্ধ
19 নাম : ৰূপচান আলী পিতাৰ নাম: জংসেৰ আলী ঘৰ নং : 18 বয়স : 32 লিঙ্গ : পুৰুষ	GML0009622 ফটো উপলব্ধ	20 নাম : আলী হুছেইন পিতাৰ নাম: ৰূপচান আলী ঘৰ নং : 149 বয়স : 20 লিঙ্গ : পুৰুষ	UGS0175604 ফটো উপলব্ধ	21 নাম : ইদ সেখ পিতাৰ নাম: ছৰবত ঘৰ নং : 15 বয়স : 59 লিঙ্গ : পুৰুষ	GML0009623 ফটো উপলব্ধ
22 নাম : ছালেমা খাতুন স্বামীৰ নাম: ইদু সেখ ঘৰ নং : 57 বয়স : 57 লিঙ্গ : মহিলা	GML0009624 ফটো উপলব্ধ	23 নাম : আব্দুল ছালাম সেখ পিতাৰ নাম: ইদু সেখ ঘৰ নং : 15 বয়স : 39 লিঙ্গ : পুৰুষ	GML0009625 ফটো উপলব্ধ	24 নাম : ছানুৰাৰা বেগম স্বামীৰ নাম: আব্দুল ছালাম সেখ ঘৰ নং : 38 বয়স : 38 লিঙ্গ : মহিলা	GML0009626 ফটো উপলব্ধ
25 নাম : ৰোসনাৰা খাতুন স্বামীৰ নাম: নবিৰুদ্দিন সেখ ঘৰ নং : 15 বয়স : 34 লিঙ্গ : মহিলা	GML0268763 ফটো উপলব্ধ	# 26 নাম : নবিৰুদ্দিন সেখ পিতাৰ নাম: ইদু সেখ ঘৰ নং : 15 বয়স : 35 লিঙ্গ : পুৰুষ	GML0345785 ফটো উপলব্ধ	27 নাম : ৰমিছা খাতুন স্বামীৰ নাম: আছৰ উদ্দিন ঘৰ নং : 15 বয়স : 31 লিঙ্গ : মহিলা	GML0309534 ফটো উপলব্ধ
# 28 নাম : আছৰ উদ্দিন পিতাৰ নাম: ইদু সেখ ঘৰ নং : 15 বয়স : 33 লিঙ্গ : পুৰুষ	GML0066407 ফটো উপলব্ধ	29 নাম : জাহান আলী পিতাৰ নাম: ছৰবত ঘৰ নং : 15 বয়স : 49 লিঙ্গ : পুৰুষ	GML0009627 ফটো উপলব্ধ	30 নাম : ফুলজাহাৰ বেগম স্বামীৰ নাম: জাহান আলী ঘৰ নং : 15 বয়স : 42 লিঙ্গ : মহিলা	GML0009628 ফটো উপলব্ধ



31 নাম : ফৰিদুল আলী পিতাৰ নাম: জাহান আলী ঘৰ নং : ১৫১ বয়স : 27 লিঙ্গ : পুৰুষ	GML0306530 ফটো উপলব্ধ	32 নাম : বাহিৰন নেছা স্বামীৰ নাম: ফৰিদুল আলী ঘৰ নং : ১৫১ বয়স : 25 লিঙ্গ : মহিলা	GML1520568 ফটো উপলব্ধ	33 নাম : মেৰাজুল আলী পিতাৰ নাম: জাহান আলী ঘৰ নং : 151 বয়স : 21 লিঙ্গ : পুৰুষ	UGS0021188 ফটো উপলব্ধ
34 নাম : বাছেৰ আলী পিতাৰ নাম: ছৰবত আলী ঘৰ নং : ১৫২ বয়স : 54 লিঙ্গ : পুৰুষ	GML1640626 ফটো উপলব্ধ	35 নাম : ফুলজান বিবি স্বামীৰ নাম: বাছেৰ আলী ঘৰ নং : ১৫২ বয়স : 49 লিঙ্গ : মহিলা	GML0009629 ফটো উপলব্ধ	# 36 নাম : ফুলবৰ আলী পিতাৰ নাম: বাছেৰ আলী ঘৰ নং : 152খ বয়স : 30 লিঙ্গ : পুৰুষ	GML2252939 ফটো উপলব্ধ
# 37 নাম : ছাদিকা খাতুন স্বামীৰ নাম: ফুলবৰ আলী ঘৰ নং : 152ক বয়স : 29 লিঙ্গ : মহিলা	GML1513316 ফটো উপলব্ধ	# 38 নাম : বেহেনা খাতুন স্বামীৰ নাম: আমিনুল আলী ঘৰ নং : 152খ বয়স : 27 লিঙ্গ : মহিলা	GML1604081 ফটো উপলব্ধ	# 39 নাম : আমিনুল আলী পিতাৰ নাম: বাছেৰ আলী ঘৰ নং : 152খ বয়স : 26 লিঙ্গ : পুৰুষ	GML1513332 ফটো উপলব্ধ
40 নাম : নাজিমা খাতুন পিতাৰ নাম: বাছেৰ ঘৰ নং : ১৫২ বয়স : 24 লিঙ্গ : মহিলা	UGS0105395 ফটো উপলব্ধ	41 নাম : নুৰুল ইছলাম পিতাৰ নাম: ছৰবত আলী ঘৰ নং : ১৫৩ বয়স : 54 লিঙ্গ : পুৰুষ	GML0009630 ফটো উপলব্ধ	42 নাম : মনোৱাৰা বেগম স্বামীৰ নাম: নুৰুল ইছলাম ঘৰ নং : ১৫৩ বয়স : 44 লিঙ্গ : মহিলা	GML0009631 ফটো উপলব্ধ
43 নাম : মইনুল হক পিতাৰ নাম: নুৰুল ইছলাম ঘৰ নং : ১৫৩ বয়স : 23 লিঙ্গ : পুৰুষ	GML1522077 ফটো উপলব্ধ	44 নাম : বাশিদা খাতুন স্বামীৰ নাম: মইনুল হক ঘৰ নং : 153 বয়স : 22 লিঙ্গ : মহিলা	UGS0024422 ফটো উপলব্ধ	45 নাম : ইনছান আলী পিতাৰ নাম: নুৰুল ইছলাম ঘৰ নং : ১৫৩ বয়স : 21 লিঙ্গ : পুৰুষ	UGS0101196 ফটো উপলব্ধ
46 নাম : জোছনা পাৰবিন পিতাৰ নাম: নুৰুল ইছলাম ঘৰ নং : ১৫৩ বয়স : 19 লিঙ্গ : মহিলা	UGS0201806 ফটো উপলব্ধ	47 নাম : মুছলিম আলী শেখ পিতাৰ নাম: ইব্রাহিম ঘৰ নং : ১৫৪ বয়স : 74 লিঙ্গ : পুৰুষ	GML0009632 ফটো উপলব্ধ	48 নাম : জহুৰা খাতুন স্বামীৰ নাম: মুছলিম আলী শেখ ঘৰ নং : ১৫৪ বয়স : 53 লিঙ্গ : মহিলা	GML1640671 ফটো উপলব্ধ
49 নাম : জিন্নত আলী শেখ পিতাৰ নাম: মুছলিম আলী শেখ ঘৰ নং : ১৫৪ বয়স : 38 লিঙ্গ : পুৰুষ	GML1640682 ফটো উপলব্ধ	50 নাম : মইনা বেগম স্বামীৰ নাম: জিন্নত আলী শেখ ঘৰ নং : ১৫৪ বয়স : 37 লিঙ্গ : মহিলা	GML1640693 ফটো উপলব্ধ	# 51 নাম : ইন্নছ আলী পিতাৰ নাম: মুছলিম আলী শেখ ঘৰ নং : ১৫৪ বয়স : 33 লিঙ্গ : পুৰুষ	GML0009633 ফটো উপলব্ধ
# 52 নাম : বুকিয়া বেগম স্বামীৰ নাম: ইন্নছ আলী ঘৰ নং : ১৫৪ বয়স : 38 লিঙ্গ : মহিলা	GML2253136 ফটো উপলব্ধ	53 নাম : আবিৰন বিবি স্বামীৰ নাম: আবু শ্বামা ঘৰ নং : ১৫৫ বয়স : 62 লিঙ্গ : মহিলা	GML1640717 ফটো উপলব্ধ	54 নাম : তাবিবৰ মণ্ডল পিতাৰ নাম: আবু শ্বামা ঘৰ নং : ১৫৫ বয়স : 38 লিঙ্গ : পুৰুষ	GML1640728 ফটো উপলব্ধ
55 নাম : মাজেদা খাতুন মাতৃৰ নাম: আবিৰন বিবি ঘৰ নং : 155 বয়স : 33 লিঙ্গ : মহিলা	GML1604115 ফটো উপলব্ধ	56 নাম : মমতাজ বেগম স্বামীৰ নাম: তাবিবৰ মণ্ডল ঘৰ নং : ১৫৫ বয়স : 32 লিঙ্গ : মহিলা	GML1520410 ফটো উপলব্ধ	57 নাম : আজমিনা খাতুন স্বামীৰ নাম: শ্বহিদুল ইছলাম ঘৰ নং : ১৫৫ বয়স : 31 লিঙ্গ : মহিলা	GML0070847 ফটো উপলব্ধ
58 নাম : ছাইদুল ইছলাম পিতাৰ নাম: আবুশ্বামা ঘৰ নং : ১৫৫ বয়স : 30 লিঙ্গ : পুৰুষ	GML0009634 ফটো উপলব্ধ	59 নাম : আমিনুল মণ্ডল মাতৃৰ নাম: আবিৰন বিবি ঘৰ নং : 155 বয়স : 26 লিঙ্গ : পুৰুষ	GML1604917 ফটো উপলব্ধ	60 নাম : হাফিজুল মণ্ডল মাতৃৰ নাম: আবিৰন বিবি ঘৰ নং : 155 বয়স : 23 লিঙ্গ : পুৰুষ	GML1613181 ফটো উপলব্ধ



61 নাম : মাফিজুল মণ্ডল পিতাৰ নাম: হবিবৰ মণ্ডল ঘৰ নং : ১৫৫ ক বয়স : 19 লিঙ্গ : পুৰুষ	UGS0194597 ফটো উপলব্ধ	62 নাম : হবিবৰ মণ্ডল পিতাৰ নাম: আবুশামা মণ্ডল ঘৰ নং : ১৫৫ক বয়স : 46 লিঙ্গ : পুৰুষ	GML1640739 ফটো উপলব্ধ	63 নাম : মালেকা বেগম স্বামীৰ নাম: হবিবৰ মণ্ডল ঘৰ নং : ১৫৫ক বয়স : 38 লিঙ্গ : মহিলা	GML1640740 ফটো উপলব্ধ
64 নাম : আব্দুল কাদেৰ পিতাৰ নাম: জবেদ মণ্ডল ঘৰ নং : ১৫৭ বয়স : 79 লিঙ্গ : পুৰুষ	GML1640751 ফটো উপলব্ধ	65 নাম : হনুফা খাতুন স্বামীৰ নাম: আঃ কাদেৰ ঘৰ নং : ১৫৭ বয়স : 69 লিঙ্গ : মহিলা	GML1640762 ফটো উপলব্ধ	66 নাম : ছালেহা খাতুন স্বামীৰ নাম: আঃ কাদেৰ ঘৰ নং : ১৫৭ বয়স : 59 লিঙ্গ : মহিলা	GML1640784 ফটো উপলব্ধ
67 নাম : আব্দুল হামেদ পিতাৰ নাম: আঃ কাদেৰ ঘৰ নং : ১৫৭ বয়স : 38 লিঙ্গ : পুৰুষ	GML1640773 ফটো উপলব্ধ	68 নাম : মনোৱাৰা আহমেদ স্বামীৰ নাম: আব্দুল হামেদ ঘৰ নং : ১৫৭ বয়স : 36 লিঙ্গ : মহিলা	GML0267690 ফটো উপলব্ধ	R 69 নাম : মনোৱাৰা আহমেদ স্বামীৰ নাম: আব্দুল হামেদ ঘৰ নং : ১৫৭ বয়স : 34 লিঙ্গ : মহিলা	GML0348458 ফটো উপলব্ধ
70 নাম : আনোৱাৰা খাতুন স্বামীৰ নাম: আব্দুল হামেদ ঘৰ নং : ১৫৭ বয়স : 33 লিঙ্গ : মহিলা	GML0073056 ফটো উপলব্ধ	# 71 নাম : শুকুম উদ্দিন পিতাৰ নাম: আব্দুল কাদেৰ ঘৰ নং : 157খ বয়স : 32 লিঙ্গ : পুৰুষ	GML0073247 ফটো উপলব্ধ	# 72 নাম : বেণমা খাতুন স্বামীৰ নাম: শুকুম উদ্দিন ঘৰ নং : 157খ বয়স : 31 লিঙ্গ : মহিলা	GML0486001 ফটো উপলব্ধ
# 73 নাম : হাকিম উদ্দিন আলী পিতাৰ নাম: আব্দুল কাদেৰ ঘৰ নং : 157ক বয়স : 30 লিঙ্গ : পুৰুষ	GML0073197 ফটো উপলব্ধ	# 74 নাম : জাকিৰ হুছেইন পিতাৰ নাম: আব্দুল কাদেৰ ঘৰ নং : 157গ বয়স : 31 লিঙ্গ : পুৰুষ	GML0073239 ফটো উপলব্ধ	75 নাম : ছিৰিফা খাতুন স্বামীৰ নাম: জাকিৰ হুছেইন ঘৰ নং : ১৫৭ বয়স : 29 লিঙ্গ : মহিলা	GML0073288 ফটো উপলব্ধ
76 নাম : লালচান মন্ডল পিতাৰ নাম: আব্দুল কাদেৰ ঘৰ নং : ১৫৭ বয়স : 29 লিঙ্গ : পুৰুষ	GML0073445 ফটো উপলব্ধ	77 নাম : বাহাৰতণ নেছা স্বামীৰ নাম: লালচান মণ্ডল ঘৰ নং : ১৫৭ বয়স : 28 লিঙ্গ : মহিলা	GML0486068 ফটো উপলব্ধ	# 78 নাম : মৰ্জিনা বেগম স্বামীৰ নাম: হাকিম উদ্দিন আলী ঘৰ নং : 157ক বয়স : 27 লিঙ্গ : মহিলা	GML1552603 ফটো উপলব্ধ
# 79 নাম : মকবুল হুছেইন পিতাৰ নাম: জবেদ মণ্ডল ঘৰ নং : ১৫৮ বয়স : 72 লিঙ্গ : পুৰুষ	GML0348755 ফটো উপলব্ধ	# 80 নাম : ফিৰাজা খাতুন স্বামীৰ নাম: মকবুল হুছেইন ঘৰ নং : ১৫৮ বয়স : 63 লিঙ্গ : মহিলা	GML0348789 ফটো উপলব্ধ	81 নাম : উচমান আলী পিতাৰ নাম: মকবুল হুছেইন ঘৰ নং : ১৫৮ বয়স : 40 লিঙ্গ : পুৰুষ	GML1640819 ফটো উপলব্ধ
82 নাম : ছুকজান নেছা স্বামীৰ নাম: ওছমান আলী ঘৰ নং : ১৫৮ বয়স : 38 লিঙ্গ : মহিলা	GML1640820 ফটো উপলব্ধ	83 নাম : শূপিউল মণ্ডল পিতাৰ নাম: ওছমান আলী ঘৰ নং : 158 বয়স : 19 লিঙ্গ : পুৰুষ	UGS0136754 ফটো উপলব্ধ	84 নাম : আব্বাছ আলী পিতাৰ নাম: জবেদ মণ্ডল ঘৰ নং : ১৫৯ বয়স : 61 লিঙ্গ : পুৰুষ	GML1640842 ফটো উপলব্ধ
85 নাম : মমেনা খাতুন স্বামীৰ নাম: আব্বাছ আলী ঘৰ নং : ১৫৯ বয়স : 49 লিঙ্গ : মহিলা	GML1640853 ফটো উপলব্ধ	86 নাম : মুকাদ্দেছ আলী পিতাৰ নাম: আব্বাছ আলী ঘৰ নং : ১৫৯ বয়স : 32 লিঙ্গ : পুৰুষ	GML1513035 ফটো উপলব্ধ	87 নাম : ৰহিমা খাতুন পিতাৰ নাম: আব্বাছ আলী ঘৰ নং : ১৫৯ বয়স : 26 লিঙ্গ : মহিলা	GML0408054 ফটো উপলব্ধ
88 নাম : আবতালেব মণ্ডল পিতাৰ নাম: আব্বাছ আলী ঘৰ নং : ১৫৯ বয়স : 25 লিঙ্গ : পুৰুষ	GML1513027 ফটো উপলব্ধ	89 নাম : জেছমিনা খাতুন স্বামীৰ নাম: মুকাদ্দেছ আলী ঘৰ নং : 159 বয়স : 20 লিঙ্গ : মহিলা	UGS0004564 ফটো উপলব্ধ	# 90 নাম : আকবৰ আলী পিতাৰ নাম: জবেদ মণ্ডল ঘৰ নং : ১৬০ বয়স : 61 লিঙ্গ : পুৰুষ	GML0350108 ফটো উপলব্ধ



# 91 নাম : হনুফা খাতুন স্বামীৰ নাম: আৰুবৰ আলী ঘৰ নং : 160 বয়স : 51 লিঙ্গ : মহিলা	GML0350116 ফটো উপলব্ধ	92 নাম : ফাৰুক মণ্ডল পিতাৰ নাম: আৰুবৰ আলী ঘৰ নং : 160 বয়স : 27 লিঙ্গ : পুৰুষ	GML1676550 ফটো উপলব্ধ	93 নাম : নূৰুল ইছলাম পিতাৰ নাম: আলিমুদ্দিন ঘৰ নং : 161 বয়স : 64 লিঙ্গ : পুৰুষ	GML1640886 ফটো উপলব্ধ
94 নাম : নূৰজাহান নেছা স্বামীৰ নাম: নূৰুল ইছলাম ঘৰ নং : 161 বয়স : 59 লিঙ্গ : মহিলা	GML1640897 ফটো উপলব্ধ	95 নাম : নজৰুল হক পিতাৰ নাম: নূৰুল ইছলাম ঘৰ নং : 161 বয়স : 32 লিঙ্গ : পুৰুষ	GML0009635 ফটো উপলব্ধ	96 নাম : আকিমন খাতুন স্বামীৰ নাম: সোজুলী ইছলাম ঘৰ নং : 161 বয়স : 31 লিঙ্গ : মহিলা	GML0503607 ফটো উপলব্ধ
# 97 নাম : সুৰজুল ইছলাম পিতাৰ নাম: নূৰুল ইছলাম ঘৰ নং : 161 বয়স : 32 লিঙ্গ : পুৰুষ	GML2253170 ফটো উপলব্ধ	98 নাম : আঃ মোতালেব পিতাৰ নাম: আলিমুদ্দিন ঘৰ নং : 162 বয়স : 66 লিঙ্গ : পুৰুষ	GML1640900 ফটো উপলব্ধ	99 নাম : চৰভানু খাতুন স্বামীৰ নাম: আঃ মোতালেব ঘৰ নং : 162 বয়স : 59 লিঙ্গ : মহিলা	GML1640911 ফটো উপলব্ধ
# 100 নাম : সমেজ উদ্দিন পিতাৰ নাম: আঃ মোতালেব ঘৰ নং : 162 বয়স : 39 লিঙ্গ : পুৰুষ	GML1640922 ফটো উপলব্ধ	101 নাম : মমেনা খাতুন পিতাৰ নাম: আব্দুল মোতালেব ঘৰ নং : 162 বয়স : 31 লিঙ্গ : মহিলা	GML0079566 ফটো উপলব্ধ	# 102 নাম : জহিদুল ইছলাম পিতাৰ নাম: আব্দুল মোতালেব ঘৰ নং : 162 বয়স : 27 লিঙ্গ : পুৰুষ	GML0079806 ফটো উপলব্ধ
# 103 নাম : ছাইদুল ইছলাম পিতাৰ নাম: আব্দুল মোতালেব ঘৰ নং : 162 বয়স : 30 লিঙ্গ : পুৰুষ	GML0079848 ফটো উপলব্ধ	S 104 নাম : আনোৱাৰা খাতুন পিতাৰ নাম: মোঃ মোতালেব মণ্ডল ঘৰ নং : 162 বয়স : 29 লিঙ্গ : মহিলা	GML1674183 ফটো উপলব্ধ	105 নাম : নাছিবৰণ নেছা স্বামীৰ নাম: সমেজ উদ্দিন ঘৰ নং : 162 বয়স : 25 লিঙ্গ : মহিলা	GML1674167 ফটো উপলব্ধ
# 106 নাম : আছমিনা খাতুন স্বামীৰ নাম: ছাইদুল ইছলাম ঘৰ নং : 162 বয়স : 25 লিঙ্গ : মহিলা	GML1674175 ফটো উপলব্ধ	# 107 নাম : আছাদ আলী পিতাৰ নাম: ছলিমুদ্দিন ঘৰ নং : 163 বয়স : 59 লিঙ্গ : পুৰুষ	GML1640933 ফটো উপলব্ধ	108 নাম : ছৰভানু খাতুন স্বামীৰ নাম: আছাদ আলী ঘৰ নং : 163 বয়স : 56 লিঙ্গ : মহিলা	GML1640944 ফটো উপলব্ধ
109 নাম : ছবিকুল ইছলাম মাতৃৰ নাম: ছৰভানু খাতুন ঘৰ নং : 163 বয়স : 37 লিঙ্গ : পুৰুষ	GML0486035 ফটো উপলব্ধ	110 নাম : আনোৱাৰা খাতুন স্বামীৰ নাম: ছবিকুল ইছলাম ঘৰ নং : 163 বয়স : 35 লিঙ্গ : মহিলা	GML0486050 ফটো উপলব্ধ	111 নাম : আফচাৰ আলী পিতাৰ নাম: আলিমুদ্দিন ঘৰ নং : 168 বয়স : 51 লিঙ্গ : পুৰুষ	GML1640955 ফটো উপলব্ধ
112 নাম : নূৰজাহান বেগম স্বামীৰ নাম: ছবজৈৰ আলী ঘৰ নং : 165 বয়স : 74 লিঙ্গ : মহিলা	GML1641005 ফটো উপলব্ধ	113 নাম : আনোৱাৰা হুছেইন পিতাৰ নাম: ছবজৈৰ আলী ঘৰ নং : 165 বয়স : 47 লিঙ্গ : পুৰুষ	GML1641016 ফটো উপলব্ধ	114 নাম : অলোচা খাতুন পিতাৰ নাম: ছবজৈৰ আলী ঘৰ নং : 165 বয়স : 44 লিঙ্গ : মহিলা	GML1641038 ফটো উপলব্ধ
115 নাম : আকলিমা বেগম স্বামীৰ নাম: আনোৱাৰা হুছেইন ঘৰ নং : 165 বয়স : 40 লিঙ্গ : মহিলা	GML1641027 ফটো উপলব্ধ	# 116 নাম : মহিদুল ইছলাম পিতাৰ নাম: মৃত সবজৈৰ আলী ঘৰ নং : 165 বয়স : 32 লিঙ্গ : পুৰুষ	GML0082446 ফটো উপলব্ধ	117 নাম : সহিদুল ইছলাম পিতাৰ নাম: ছবজৈৰ পৰামানিক ঘৰ নং : 165 বয়স : 34 লিঙ্গ : পুৰুষ	GML0082487 ফটো উপলব্ধ
118 নাম : আশ্রাফুল ইছলাম মাতৃৰ নাম: নূৰজাহান বেগম ঘৰ নং : 165 বয়স : 26 লিঙ্গ : পুৰুষ	UGS0012427 ফটো উপলব্ধ	119 নাম : আজিজা ওৱাহিদ পিতাৰ নাম: আনোৱাৰা হুছেইন ঘৰ নং : 165 বয়স : 23 লিঙ্গ : মহিলা	UGS0049205 ফটো উপলব্ধ	120 নাম : মাজেদা খাতুন স্বামীৰ নাম: সহিদুল ইছলাম ঘৰ নং : 165 বয়স : 22 লিঙ্গ : মহিলা	UGS0010272 ফটো উপলব্ধ



121 নাম : আৰিফা ওৱাহিদ পিতাৰ নাম: আনোৱাৰ হুছেইন ঘৰ নং : 165 বয়স : 21 লিঙ্গ : মহিলা	UGS0049163 ফটো উপলব্ধ	122 নাম : মীন পাৰবিন পিতাৰ নাম: নুৰুল ইছলাম ঘৰ নং : 165 বয়স : 25 লিঙ্গ : মহিলা	GML0641068 ফটো উপলব্ধ	123 নাম : ৰূপচান আলী পিতাৰ নাম: ছবজৈৰ আলী ঘৰ নং : 165 বয়স : 34 লিঙ্গ : পুৰুষ	GML0009637 ফটো উপলব্ধ
# 124 নাম : ছিৰাফুল ইছলাম পিতাৰ নাম: মৃত সবজৈৰ আলী ঘৰ নং : 165 বয়স : 33 লিঙ্গ : পুৰুষ	GML0082537 ফটো উপলব্ধ	125 নাম : কল্পনা খাতুন স্বামীৰ নাম: ৰূপচান আলী ঘৰ নং : 165 বয়স : 26 লিঙ্গ : মহিলা	UGS0016170 ফটো উপলব্ধ	126 নাম : বিমলা পাৰবিন স্বামীৰ নাম: ছিৰাফুল ইছলাম ঘৰ নং : 165 বয়স : 25 লিঙ্গ : মহিলা	GML1603760 ফটো উপলব্ধ
127 নাম : নাছিব উদ্দিন পৰামানিক পিতাৰ নাম: নুৰুল ইছলাম ঘৰ নং : 165 বয়স : 22 লিঙ্গ : পুৰুষ	GML1622638 ফটো উপলব্ধ	# 128 নাম : ইচব আলী পিতাৰ নাম: ছবজৈৰ আলী ঘৰ নং : 165 বয়স : 38 লিঙ্গ : পুৰুষ	GML1641049 ফটো উপলব্ধ	#2 129 নাম : ৰেজিনা ইয়াছমিন স্বামীৰ নাম: ইচব আলী ঘৰ নং : 165 বয়স : 37 লিঙ্গ : মহিলা	GML0009636 ফটো উপলব্ধ
130 নাম : ফুলেছা খাতুন স্বামীৰ নাম: মান্নান আলী ঘৰ নং : 165 বয়স : 33 লিঙ্গ : মহিলা	GBC2243187 ফটো উপলব্ধ	131 নাম : মান্নান আলী পিতাৰ নাম: ছবজৈৰ আলী ঘৰ নং : 165 বয়স : 33 লিঙ্গ : পুৰুষ	GML0009638 ফটো উপলব্ধ	# 132 নাম : হান্নান আলী পিতাৰ নাম: মৃত সবজৈৰ আলী ঘৰ নং : 165 বয়স : 37 লিঙ্গ : পুৰুষ	GML0082685 ফটো উপলব্ধ
# 133 নাম : নাৰজিনা খাতুন স্বামীৰ নাম: হান্নান আলী ঘৰ নং : 165 বয়স : 26 লিঙ্গ : মহিলা	GML0407981 ফটো উপলব্ধ	134 নাম : নুৰুল ইছলাম পিতাৰ নাম: ছবজৈৰ আলী ঘৰ নং : 165 বয়স : 51 লিঙ্গ : পুৰুষ	GML1641050 ফটো উপলব্ধ	135 নাম : জমেলা বেগম স্বামীৰ নাম: নুৰুল ইছলাম ঘৰ নং : 165 বয়স : 44 লিঙ্গ : মহিলা	GML1641061 ফটো উপলব্ধ
136 নাম : ভৈৰব তালুকদাৰ পিতাৰ নাম: যতন তালুকদাৰ ঘৰ নং : 166 বয়স : 64 লিঙ্গ : পুৰুষ	GML1641072 ফটো উপলব্ধ	137 নাম : পতে তালুকদাৰ স্বামীৰ নাম: ভৈৰব ঘৰ নং : 166 বয়স : 57 লিঙ্গ : মহিলা	GML1641083 ফটো উপলব্ধ	138 নাম : নলিত তালুকদাৰ পিতাৰ নাম: ভৈৰব ঘৰ নং : 166 বয়স : 39 লিঙ্গ : পুৰুষ	GML1641094 ফটো উপলব্ধ
139 নাম : পবিত্ৰী তালুকদাৰ স্বামীৰ নাম: নলিত তালুকদাৰ ঘৰ নং : 166 বয়স : 36 লিঙ্গ : মহিলা	GML0352435 ফটো উপলব্ধ	140 নাম : থানেশ্বৰ তালুকদাৰ পিতাৰ নাম: ভৈৰব তালুকদাৰ ঘৰ নং : 166 বয়স : 34 লিঙ্গ : পুৰুষ	GML2253089 ফটো উপলব্ধ	141 নাম : চম্পা তালুকদাৰ স্বামীৰ নাম: থানেশ্বৰ তালুকদাৰ ঘৰ নং : 166 বয়স : 28 লিঙ্গ : মহিলা	GML0352625 ফটো উপলব্ধ
142 নাম : নৰমায়া ছেত্ৰী স্বামীৰ নাম: ভীমবাহাদুৰ ছেত্ৰী ঘৰ নং : 167 বয়স : 64 লিঙ্গ : মহিলা	GML1641118 ফটো উপলব্ধ	143 নাম : মোহন ছেত্ৰী পিতাৰ নাম: ভীমবাহাদুৰ ছেত্ৰী ঘৰ নং : 167 বয়স : 47 লিঙ্গ : পুৰুষ	GML1641107 ফটো উপলব্ধ	#2 144 নাম : দিলমায়া শৰ্মা স্বামীৰ নাম: টেকনাথ শৰ্মা ঘৰ নং : 168 বয়স : 80 লিঙ্গ : মহিলা	GML1641129 ফটো উপলব্ধ
# 145 নাম : সোমনাথ শৰ্মা পিতাৰ নাম: টেকনাথ শৰ্মা ঘৰ নং : 168 বয়স : 54 লিঙ্গ : পুৰুষ	GML1641130 ফটো উপলব্ধ	# 146 নাম : মঞ্জু দেৱী পিতাৰ নাম: টেকনাথ শৰ্মা ঘৰ নং : 168 বয়স : 48 লিঙ্গ : মহিলা	GML1641185 ফটো উপলব্ধ	# 147 নাম : ৰত্ন প্ৰসাদ শৰ্মা পিতাৰ নাম: টেকনাথ শৰ্মা ঘৰ নং : 168 বয়স : 45 লিঙ্গ : পুৰুষ	GML1641196 ফটো উপলব্ধ
148 নাম : কল্পনা দেৱী শৰ্মা স্বামীৰ নাম: বেদানিধি শৰ্মা ঘৰ নং : 168 বয়স : 45 লিঙ্গ : মহিলা	GML0310045 ফটো উপলব্ধ	# 149 নাম : গঙ্গা দেৱী স্বামীৰ নাম: সোমনাথ শৰ্মা ঘৰ নং : 168 বয়স : 42 লিঙ্গ : মহিলা	GML1641141 ফটো উপলব্ধ	150 নাম : বেদ নিধি শৰ্মা পিতাৰ নাম: টেকনাথ শৰ্মা ঘৰ নং : 168 বয়স : 42 লিঙ্গ : পুৰুষ	GML1641174 ফটো উপলব্ধ



# 151 নাম : সুনিতা দেৱী স্বামীৰ নাম : ৰত্ন প্ৰসাদ শৰ্মা ঘৰ নং : 168 বয়স : 36 লিঙ্গ : মহিলা	GML0353219 ফটো উপলব্ধ	152 নাম : দেৱৰাজ শৰ্মা মাতৃৰ নাম : দীলমায়ী শৰ্মা ঘৰ নং : 168 বয়স : 31 লিঙ্গ : পুৰুষ	GML8283871 ফটো উপলব্ধ	# 153 নাম : সৃজনা দেৱী পিতাৰ নাম : সোমনাথ শৰ্মা ঘৰ নং : 168 বয়স : 21 লিঙ্গ : মহিলা	UGS0085431 ফটো উপলব্ধ
154 নাম : পাৰ্বতী উপাধ্যায় স্বামীৰ নাম : গঙ্গাৰাম উপাধ্যায় ঘৰ নং : 169 বয়স : 72 লিঙ্গ : মহিলা	GML1641232 ফটো উপলব্ধ	155 নাম : তুলসী উপাধ্যায় পিতাৰ নাম : গঙ্গাৰাম উপাধ্যায় ঘৰ নং : 169 বয়স : 54 লিঙ্গ : পুৰুষ	GML1641210 ফটো উপলব্ধ	156 নাম : ৰাধিকা উপাধ্যায় স্বামীৰ নাম : তুলসী উপাধ্যায় ঘৰ নং : 169 বয়স : 47 লিঙ্গ : মহিলা	GML1641221 ফটো উপলব্ধ
157 নাম : ভাগীৰথি দেৱী পিতাৰ নাম : গঙ্গাৰাম ঘৰ নং : 169 বয়স : 44 লিঙ্গ : মহিলা	GML1641265 ফটো উপলব্ধ	158 নাম : উমা দেৱী স্বামীৰ নাম : নাৰায়ন পৌড়েল ঘৰ নং : 169 বয়স : 43 লিঙ্গ : মহিলা	GML1611755 ফটো উপলব্ধ	# 159 নাম : নাৰায়ন পৌড়েল পিতাৰ নাম : গঙ্গাৰাম ঘৰ নং : 169 বয়স : 38 লিঙ্গ : পুৰুষ	GML1641276 ফটো উপলব্ধ
# 160 নাম : দীপ উপাধ্যায় মাতৃৰ নাম : পাৰ্বতী উপাধ্যায় ঘৰ নং : 169 বয়স : 35 লিঙ্গ : পুৰুষ	GML2253078 ফটো উপলব্ধ	161 নাম : অমত পৌড়েল পিতাৰ নাম : তুলসী পৌড়েল ঘৰ নং : 169 বয়স : 25 লিঙ্গ : পুৰুষ	GML0411553 ফটো উপলব্ধ	162 নাম : দীপক উপাধ্যায় পিতাৰ নাম : গঙ্গাৰাম উপাধ্যায় ঘৰ নং : 169 বয়স : 52 লিঙ্গ : পুৰুষ	GML1641243 ফটো উপলব্ধ
163 নাম : মইনা দেৱী স্বামীৰ নাম : দীপক উপাধ্যায় ঘৰ নং : 169 বয়স : 41 লিঙ্গ : মহিলা	GML1641287 ফটো উপলব্ধ	# 164 নাম : অমতা পৌড়েল পিতাৰ নাম : দীপক পৌড়েল ঘৰ নং : 169 বয়স : 20 লিঙ্গ : মহিলা	UGS0066977 ফটো উপলব্ধ	165 নাম : ছবিলাল উপাধ্যায় পিতাৰ নাম : গঙ্গাৰাম ঘৰ নং : 169 বয়স : 50 লিঙ্গ : পুৰুষ	GML1641254 ফটো উপলব্ধ
166 নাম : ৰীতা শৰ্মা স্বামীৰ নাম : ছবিলাল উপাধ্যায় ঘৰ নং : 169 বয়স : 46 লিঙ্গ : মহিলা	GML0085159 ফটো উপলব্ধ	E 167 নাম : যোগমায়া ছেত্ৰী স্বামীৰ নাম : তৰা বাহাদুৰ ছেত্ৰী ঘৰ নং : 170 বয়স : 80 লিঙ্গ : মহিলা	GML1641301 ফটো উপলব্ধ	168 নাম : বিষ্ণু মায়া ছেত্ৰী মাতৃৰ নাম : যোগমায়া ছেত্ৰী ঘৰ নং : 170 বয়স : 57 লিঙ্গ : মহিলা	UGS0143677 ফটো উপলব্ধ
169 নাম : নৰ বাহাদুৰ ছেত্ৰী পিতাৰ নাম : তৰা বাহাদুৰ ছেত্ৰী ঘৰ নং : 170 বয়স : 56 লিঙ্গ : পুৰুষ	GML1641312 ফটো উপলব্ধ	170 নাম : ইন্দ্ৰ মায়া দেৱী স্বামীৰ নাম : নৰ বাহাদুৰ ছেত্ৰী ঘৰ নং : 170 বয়স : 42 লিঙ্গ : মহিলা	GML0476176 ফটো উপলব্ধ	171 নাম : দোল কুমাৰী ছেত্ৰী মাতৃৰ নাম : যোগমায়া ছেত্ৰী ঘৰ নং : 170 বয়স : 35 লিঙ্গ : মহিলা	UGS0159053 ফটো উপলব্ধ
172 নাম : দিৱস চেত্ৰী পিতাৰ নাম : নৰ বাহাদুৰ ছেত্ৰী ঘৰ নং : 170 বয়স : 24 লিঙ্গ : পুৰুষ	GML0640946 ফটো উপলব্ধ	173 নাম : সনাতন ৰাজবংশী পিতাৰ নাম : নেদু ৰাজবংশী ঘৰ নং : 171 বয়স : 79 লিঙ্গ : পুৰুষ	GML1641356 ফটো উপলব্ধ	174 নাম : আৰতি ৰাজবংশী স্বামীৰ নাম : সনাতন ৰাজবংশী ঘৰ নং : 171 বয়স : 69 লিঙ্গ : মহিলা	GML1641367 ফটো উপলব্ধ
175 নাম : নিখিল ৰাজবংশী পিতাৰ নাম : সনাতন ৰাজবংশী ঘৰ নং : 171 বয়স : 49 লিঙ্গ : পুৰুষ	GML1641378 ফটো উপলব্ধ	176 নাম : অখিল ৰাজবংশী পিতাৰ নাম : সনাতন ৰাজবংশী ঘৰ নং : 171 বয়স : 47 লিঙ্গ : পুৰুষ	GML1641390 ফটো উপলব্ধ	177 নাম : শ্যামলা ৰাজবংশী স্বামীৰ নাম : অখিল ৰাজবংশী ঘৰ নং : 171 বয়স : 44 লিঙ্গ : মহিলা	GML1641403 ফটো উপলব্ধ
178 নাম : নিৰ্মলা ৰাজবংশী স্বামীৰ নাম : নিখিলা ৰাজবংশী ঘৰ নং : 171 বয়স : 44 লিঙ্গ : মহিলা	GML1641389 ফটো উপলব্ধ	179 নাম : দিলীপ ৰাজবংশী পিতাৰ নাম : সনাতন ৰাজবংশী ঘৰ নং : 171 বয়স : 39 লিঙ্গ : পুৰুষ	GML1641414 ফটো উপলব্ধ	180 নাম : ৰাধা ৰাজবংশী স্বামীৰ নাম : দিলীপ ৰাজবংশী ঘৰ নং : 171 বয়স : 27 লিঙ্গ : মহিলা	GML2252804 ফটো উপলব্ধ



181 নাম : শিবানী ৰাজবংশী স্বামীৰ নাম : উত্তম ৰাজবংশী ঘৰ নং : 171 বয়স : 25 লিঙ্গ : মহিলা	UGS0078782 ফটো উপলব্ধ	182 নাম : উত্তম ৰাজবংশী পিতাৰ নাম : আখল ৰাজবংশী ঘৰ নং : 191 বয়স : 24 লিঙ্গ : পুৰুষ	GML0640920 ফটো উপলব্ধ	183 নাম : পৌতম ৰাজবংশী পিতাৰ নাম : নিখল ৰাজবংশী ঘৰ নং : 191 বয়স : 23 লিঙ্গ : পুৰুষ	GML1552645 ফটো উপলব্ধ
184 নাম : ফনিধৰ ৰাজবংশী পিতাৰ নাম : নিখল ৰাজবংশী ঘৰ নং : 171 বয়স : 23 লিঙ্গ : পুৰুষ	UGS0147637 ফটো উপলব্ধ	185 নাম : প্ৰসন্ন ৰাজবংশী পিতাৰ নাম : আখল ৰাজবংশী ঘৰ নং : 192 বয়স : 22 লিঙ্গ : পুৰুষ	GML1613892 ফটো উপলব্ধ	186 নাম : চানমহন ৰাজবংশী পিতাৰ নাম : নেদু ৰাজবংশী ঘৰ নং : 192 বয়স : 77 লিঙ্গ : পুৰুষ	GML1641425 ফটো উপলব্ধ
187 নাম : যাত্ৰা ৰাজবংশী পিতাৰ নাম : চানমহন ৰাজবংশী ঘৰ নং : 192 বয়স : 54 লিঙ্গ : পুৰুষ	GML1641447 ফটো উপলব্ধ	188 নাম : গাদুলী ৰাজবংশী স্বামীৰ নাম : যাত্ৰা ৰাজবংশী ঘৰ নং : 192 বয়স : 44 লিঙ্গ : মহিলা	GML1641458 ফটো উপলব্ধ	# 189 নাম : গংগা বালা ৰাজবংশী স্বামীৰ নাম : ৰতন ৰাজবংশী ঘৰ নং : 192 বয়স : 37 লিঙ্গ : মহিলা	GML2253307 ফটো উপলব্ধ
# 190 নাম : মহামায়া ৰাজবংশী স্বামীৰ নাম : পদু ৰাজবংশী ঘৰ নং : 192 বয়স : 29 লিঙ্গ : মহিলা	GML2253329 ফটো উপলব্ধ	191 নাম : পদু ৰাজবংশী পিতাৰ নাম : চানমহন ৰাজবংশী ঘৰ নং : 192 বয়স : 30 লিঙ্গ : পুৰুষ	GML0009641 ফটো উপলব্ধ	192 নাম : বাসন্তী ৰাজবংশী স্বামীৰ নাম : কাঞ্চু ৰাজবংশী ঘৰ নং : 193 বয়স : 69 লিঙ্গ : মহিলা	GML1641505 ফটো উপলব্ধ
# 193 নাম : মায়া ৰাজবংশী পিতাৰ নাম : কাঞ্চু ৰাজবংশী ঘৰ নং : 173খ বয়স : 51 লিঙ্গ : মহিলা	GML1641538 ফটো উপলব্ধ	194 নাম : সপন ৰাজবংশী পিতাৰ নাম : কাঞ্চু ৰাজবংশী ঘৰ নং : 193 বয়স : 47 লিঙ্গ : পুৰুষ	GML1641516 ফটো উপলব্ধ	195 নাম : লক্ষী ৰাজবংশী স্বামীৰ নাম : চপন ৰাজবংশী ঘৰ নং : 193 বয়স : 44 লিঙ্গ : মহিলা	GML1641527 ফটো উপলব্ধ
196 নাম : সাধন ৰাজবংশী পিতাৰ নাম : কাঞ্চু ৰাজবংশী ঘৰ নং : 193 বয়স : 39 লিঙ্গ : পুৰুষ	GML1641549 ফটো উপলব্ধ	197 নাম : তুলসী ৰাজবংশী স্বামীৰ নাম : সাদন ৰাজবংশী ঘৰ নং : 193 বয়স : 31 লিঙ্গ : মহিলা	GML0309872 ফটো উপলব্ধ	S 198 নাম : আলো ৰাজবংশী পিতাৰ নাম : কালিচৰন ৰাজবংশী ঘৰ নং : 193 বয়স : 29 লিঙ্গ : মহিলা	GML0623801 ফটো উপলব্ধ
199 নাম : বিকাশ ৰাজবংশী পিতাৰ নাম : স্বপন ৰাজবংশী ঘৰ নং : 193 বয়স : 27 লিঙ্গ : পুৰুষ	GML0640888 ফটো উপলব্ধ	200 নাম : অবিনাশ ৰাজবংশী পিতাৰ নাম : কালিচৰন ৰাজবংশী ঘৰ নং : 173 বয়স : 26 লিঙ্গ : পুৰুষ	GML0640813 ফটো উপলব্ধ	201 নাম : পংকজ ৰাজবংশী মাতৃৰ নাম : মায়া ৰাজবংশী ঘৰ নং : 173 বয়স : 22 লিঙ্গ : পুৰুষ	UGS0021220 ফটো উপলব্ধ
202 নাম : কালিচৰণ ৰাজবংশী পিতাৰ নাম : কাঞ্চু ৰাজবংশী ঘৰ নং : 173 বয়স : 50 লিঙ্গ : পুৰুষ	GML1641550 ফটো উপলব্ধ	# 203 নাম : তাৰা বৰ্মন স্বামীৰ নাম : হিৰেন বৰ্মন ঘৰ নং : 173 বয়স : 29 লিঙ্গ : মহিলা	GML0417741 ফটো উপলব্ধ	204 নাম : সন্তোশী ৰাজবংশী স্বামীৰ নাম : কালিচৰণ ৰাজবংশী ঘৰ নং : 193 বয়স : 47 লিঙ্গ : মহিলা	GML1641561 ফটো উপলব্ধ
205 নাম : নৰবাহাদুৰ ছেত্ৰী পিতাৰ নাম : ভুবন সিং ছেত্ৰী ঘৰ নং : 198 বয়স : 67 লিঙ্গ : পুৰুষ	GML1641572 ফটো উপলব্ধ	206 নাম : নিৰু ছেত্ৰী স্বামীৰ নাম : নৰ বাহাদুৰ ছেত্ৰী ঘৰ নং : 198 বয়স : 58 লিঙ্গ : মহিলা	GML1641583 ফটো উপলব্ধ	207 নাম : থিৰ বাহাদুৰ ছেত্ৰী পিতাৰ নাম : নৰবাহাদুৰ ছেত্ৰী ঘৰ নং : 198 বয়স : 42 লিঙ্গ : পুৰুষ	GML1641594 ফটো উপলব্ধ
208 নাম : ইন্দ্ৰ বাহাদুৰ ছেত্ৰী পিতাৰ নাম : নৰ বাহাদুৰ ছেত্ৰী ঘৰ নং : 198 বয়স : 39 লিঙ্গ : পুৰুষ	GML1641607 ফটো উপলব্ধ	# 209 নাম : সাবিত্ৰী ছেত্ৰী স্বামীৰ নাম : ধনবাহাদুৰ ছেত্ৰী ঘৰ নং : 198 বয়স : 36 লিঙ্গ : মহিলা	GML0310060 ফটো উপলব্ধ	210 নাম : মাধবী ছেত্ৰী স্বামীৰ নাম : থিৰ বাহাদুৰ ছেত্ৰী ঘৰ নং : 198 বয়স : 36 লিঙ্গ : মহিলা	GML2253034 ফটো উপলব্ধ



211 নাম : ধন বাহাদুৰ ছেত্ৰী পিতাৰ নাম: নৰ বাহাদুৰ ছেত্ৰী ঘৰ নং : ১৭৪ বয়স : 35 লিঙ্গ : পুৰুষ	GML2253067 ফটো উপলব্ধ	212 নাম : পদম বাহাদুৰ ছেত্ৰী পিতাৰ নাম: নৰ বাহাদুৰ ছেত্ৰী ঘৰ নং : ১৭৪ বয়স : 35 লিঙ্গ : পুৰুষ	GML2253023 ফটো উপলব্ধ	213 নাম : সবিতা ছেত্ৰী স্বামীৰ নাম: হিন্দু বাহাদুৰ ছেত্ৰী ঘৰ নং : ১৭৪ বয়স : 28 লিঙ্গ : মহিলা	GML0418590 ফটো উপলব্ধ
S 214 নাম : হৰু বাহাদুৰ ছেত্ৰী পিতাৰ নাম: বুঢ়ী বাহাদুৰ ছেত্ৰী ঘৰ নং : ১৭৫ বয়স : 57 লিঙ্গ : পুৰুষ	GML1641618 ফটো উপলব্ধ	215 নাম : ধন বাহাদুৰ ছেত্ৰী পিতাৰ নাম: বুঢ়ী বাহাদুৰ ছেত্ৰী ঘৰ নং : ১৭৫ বয়স : 55 লিঙ্গ : পুৰুষ	GML1641630 ফটো উপলব্ধ	216 নাম : শ্যাম বাহাদুৰ ছেত্ৰী পিতাৰ নাম: বুঢ়ী বাহাদুৰ ছেত্ৰী ঘৰ নং : ১৭৫ বয়স : 52 লিঙ্গ : পুৰুষ	GML1641652 ফটো উপলব্ধ
S 217 নাম : নৰ্মদা ছেত্ৰী স্বামীৰ নাম: হৰু বাহাদুৰ ছেত্ৰী ঘৰ নং : ১৭৫ বয়স : 47 লিঙ্গ : মহিলা	GML1641629 ফটো উপলব্ধ	218 নাম : টিকামায়া ছেত্ৰী স্বামীৰ নাম: ধন বাহাদুৰ ছেত্ৰী ঘৰ নং : ১৭৫ বয়স : 45 লিঙ্গ : মহিলা	GML1641641 ফটো উপলব্ধ	# 219 নাম : বেণুকা চেত্ৰী স্বামীৰ নাম: শ্যাম বাহাদুৰ চেত্ৰী ঘৰ নং : 168 বয়স : 34 লিঙ্গ : মহিলা	GML1674241 ফটো উপলব্ধ
S 220 নাম : পদ্মা ছেত্ৰী পিতাৰ নাম: হৰু বাহাদুৰ চেত্ৰী ঘৰ নং : ১৭৫ বয়স : 26 লিঙ্গ : মহিলা	GML0623793 ফটো উপলব্ধ	221 নাম : নাৰায়ন ছেত্ৰী পিতাৰ নাম: হৰু বাহাদুৰ ছেত্ৰী ঘৰ নং : ১৭৬ বয়স : 61 লিঙ্গ : পুৰুষ	GML1641685 ফটো উপলব্ধ	222 নাম : মিত্ৰ বাহাদুৰ ছেত্ৰী পিতাৰ নাম: হৰু বাহাদুৰ ছেত্ৰী ঘৰ নং : ১৭৬ বয়স : 59 লিঙ্গ : পুৰুষ	GML1641709 ফটো উপলব্ধ
223 নাম : ছত্ৰমায়া ছেত্ৰী স্বামীৰ নাম: নাৰায়ন ছেত্ৰী ঘৰ নং : ১৭৬ বয়স : 49 লিঙ্গ : মহিলা	GML1641696 ফটো উপলব্ধ	# 224 নাম : কমলা ছেত্ৰী স্বামীৰ নাম: মিত্ৰ বাহাদুৰ ছেত্ৰী ঘৰ নং : ১৭৬ বয়স : 48 লিঙ্গ : মহিলা	GML1641710 ফটো উপলব্ধ	225 নাম : গণেশ বাহাদুৰ ছেত্ৰী পিতাৰ নাম: হৰু বাহাদুৰ ছেত্ৰী ঘৰ নং : ১৭৬ বয়স : 47 লিঙ্গ : পুৰুষ	GML1641721 ফটো উপলব্ধ
226 নাম : কুমাৰ ছেত্ৰী পিতাৰ নাম: হৰু বাহাদুৰ ছেত্ৰী ঘৰ নং : ১৭৬ বয়স : 45 লিঙ্গ : পুৰুষ	GML1641732 ফটো উপলব্ধ	227 নাম : বিজেছ ছেত্ৰী পিতাৰ নাম: নাৰায়ণ ছেত্ৰী ঘৰ নং : ১৭৬ বয়স : 33 লিঙ্গ : পুৰুষ	GML1641743 ফটো উপলব্ধ	228 নাম : মায়া ছেত্ৰী স্বামীৰ নাম: গণেশ ছেত্ৰী ঘৰ নং : ১৭৬ বয়স : 33 লিঙ্গ : মহিলা	GML0309260 ফটো উপলব্ধ
229 নাম : কৰিশা ছেত্ৰী পিতাৰ নাম: নাৰায়ন ছেত্ৰী ঘৰ নং : ১৭৬ বয়স : 26 লিঙ্গ : মহিলা	GML0411405 ফটো উপলব্ধ	230 নাম : খেম চেত্ৰী পিতাৰ নাম: মিত্ৰ বাহাদুৰ চেত্ৰী ঘৰ নং : ১৭৬ বয়স : 24 লিঙ্গ : পুৰুষ	GML0641050 ফটো উপলব্ধ	D 231 নাম : সৰজনী নট স্বামীৰ নাম: কৰ্ণধৰ নট ঘৰ নং : ১৭৭ বয়স : 69 লিঙ্গ : মহিলা	GML1641776 ফটো উপলব্ধ
232 নাম : ববিন নট পিতাৰ নাম: মৃত কৰ্ণধৰ নট ঘৰ নং : ১৭৭ বয়স : 44 লিঙ্গ : পুৰুষ	GML0092866 ফটো উপলব্ধ	233 নাম : মন্ট নট পিতাৰ নাম: কৰ্ণধৰ নট ঘৰ নং : ১৭৭ বয়স : 38 লিঙ্গ : পুৰুষ	GML1641787 ফটো উপলব্ধ	234 নাম : জয়ন্তী নট স্বামীৰ নাম: মন্ট নট ঘৰ নং : ১৭৭ বয়স : 37 লিঙ্গ : মহিলা	GML1641798 ফটো উপলব্ধ
235 নাম : অনন্ত নট পিতাৰ নাম: ববিন নট ঘৰ নং : 177 বয়স : 25 লিঙ্গ : পুৰুষ	GML1515634 ফটো উপলব্ধ	S 236 নাম : বাধাৰানী ৰাজবংশী স্বামীৰ নাম: ববিন নট ঘৰ নং : ১৭৭ বয়স : 32 লিঙ্গ : মহিলা	GML0309781 ফটো উপলব্ধ	237 নাম : নৰ বাহাদুৰ ছেত্ৰী পিতাৰ নাম: জগীত বাহাদুৰ ছেত্ৰী ঘৰ নং : ১৭৮ বয়স : 79 লিঙ্গ : পুৰুষ	GML1641801 ফটো উপলব্ধ
238 নাম : নৰ মায়া ছেত্ৰী স্বামীৰ নাম: নৰ বাহাদুৰ ছেত্ৰী ঘৰ নং : ১৭৮ বয়স : 64 লিঙ্গ : মহিলা	GML1641812 ফটো উপলব্ধ	239 নাম : কমল বাহাদুৰ ছেত্ৰী পিতাৰ নাম: নৰ বাহাদুৰ ছেত্ৰী ঘৰ নং : ১৭৮ বয়স : 42 লিঙ্গ : পুৰুষ	GML1641823 ফটো উপলব্ধ	S 240 নাম : ইন্দিৰা ছেত্ৰী পিতাৰ নাম: নৰ বাহাদুৰ ছেত্ৰী ঘৰ নং : ১৭৮ বয়স : 41 লিঙ্গ : মহিলা	GML1645574 ফটো উপলব্ধ



241 নাম : অমল ছেত্ৰী পিতাৰ নাম: নৰ বাহাদুৰ ছেত্ৰী ঘৰ নং : ১৭৮ বয়স : 40 লিঙ্গ : পুৰুষ	GML1641834 ফটো উপলব্ধ	242 নাম : সীতা দেবী ছেত্ৰী স্বামীৰ নাম: অমল ছেত্ৰী ঘৰ নং : 178 বয়স : 40 লিঙ্গ : মহিলা	GML1604040 ফটো উপলব্ধ	243 নাম : পূৰ্ণমায়া ছেত্ৰী স্বামীৰ নাম: কমল বাহাদুৰ ছেত্ৰী ঘৰ নং : ১৭৮ বয়স : 36 লিঙ্গ : মহিলা	GML0271593 ফটো উপলব্ধ
244 নাম : কুল বাহাদুৰ ছেত্ৰী পিতাৰ নাম: ভুবন সিং ছেত্ৰী ঘৰ নং : ১৭৯ বয়স : 79 লিঙ্গ : পুৰুষ	GML1641845 ফটো উপলব্ধ	245 নাম : গোমা কুমাৰী ছেত্ৰী স্বামীৰ নাম: কুল বাহাদুৰ ছেত্ৰী ঘৰ নং : ১৭৯ বয়স : 59 লিঙ্গ : মহিলা	GML1641856 ফটো উপলব্ধ	246 নাম : দুৰ্গা বাহাদুৰ ছেত্ৰী পিতাৰ নাম: কুল বাহাদুৰ ছেত্ৰী ঘৰ নং : ১৭৯ বয়স : 37 লিঙ্গ : পুৰুষ	GML1641889 ফটো উপলব্ধ
247 নাম : মীনা কাৰ্কী ছেত্ৰী স্বামীৰ নাম: দুৰ্গা বাহাদুৰ ছেত্ৰী ঘৰ নং : ১৭৯ বয়স : 26 লিঙ্গ : মহিলা	GML0308510 ফটো উপলব্ধ	248 নাম : তিলাৰুপা ছেত্ৰী স্বামীৰ নাম: লক্ষী বাহাদুৰ ছেত্ৰী ঘৰ নং : ১৮০ বয়স : 64 লিঙ্গ : মহিলা	GML1641903 ফটো উপলব্ধ	249 নাম : কিশোৰ ছেত্ৰী পিতাৰ নাম: লক্ষী বাহাদুৰ ছেত্ৰী ঘৰ নং : ১৮০ বয়স : 59 লিঙ্গ : পুৰুষ	GML1641914 ফটো উপলব্ধ
250 নাম : উমা ছেত্ৰী স্বামীৰ নাম: কিশোৰ ছেত্ৰী ঘৰ নং : ১৮০ বয়স : 54 লিঙ্গ : মহিলা	GML1641925 ফটো উপলব্ধ	251 নাম : থিৰ বাহাদুৰ ছেত্ৰী পিতাৰ নাম: লক্ষী বাহাদুৰ ছেত্ৰী ঘৰ নং : ১৮০ বয়স : 54 লিঙ্গ : পুৰুষ	GML1641936 ফটো উপলব্ধ	252 নাম : বীতা উগ্ৰতী স্বামীৰ নাম: থিৰ বাহাদুৰ ছেত্ৰী ঘৰ নং : ১৮০ বয়স : 42 লিঙ্গ : মহিলা	GML2252928 ফটো উপলব্ধ
253 নাম : আশীষ ছেত্ৰী পিতাৰ নাম: লক্ষী বাহাদুৰ ছেত্ৰী ঘৰ নং : ১৮০ বয়স : 36 লিঙ্গ : পুৰুষ	GML1641969 ফটো উপলব্ধ	254 নাম : গীতা ছেত্ৰী স্বামীৰ নাম: আশীষ ছেত্ৰী ঘৰ নং : ১৮০ বয়স : 28 লিঙ্গ : মহিলা	GML0358648 ফটো উপলব্ধ	255 নাম : চেতন ছেত্ৰী পিতাৰ নাম: কিশোৰ ছেত্ৰী ঘৰ নং : ১৮০ বয়স : 26 লিঙ্গ : পুৰুষ	GML0358846 ফটো উপলব্ধ
256 নাম : টংক বাহাদুৰ ৰায়া পিতাৰ নাম: ভক্ত বাহাদুৰ ৰায়া ঘৰ নং : ১৮১ বয়স : 68 লিঙ্গ : পুৰুষ	GML1641970 ফটো উপলব্ধ	257 নাম : এগমায়া ৰায়া স্বামীৰ নাম: টংক বাহাদুৰ ৰায়া ঘৰ নং : ১৮১ বয়স : 60 লিঙ্গ : মহিলা	GML1641981 ফটো উপলব্ধ	258 নাম : সুকমাৰ ৰায়া পিতাৰ নাম: টংক বাহাদুৰ ৰায়া ঘৰ নং : ১৮১ বয়স : 39 লিঙ্গ : পুৰুষ	GML1642008 ফটো উপলব্ধ
259 নাম : ভুবন ৰায়া পিতাৰ নাম: টংকবাহাদুৰ ৰায়া ঘৰ নং : ১৮১ বয়স : 39 লিঙ্গ : পুৰুষ	GML1642019 ফটো উপলব্ধ	260 নাম : ললিত ৰায়া পিতাৰ নাম: টংক বাহাদুৰ ৰায়া ঘৰ নং : ১৮১ বয়স : 28 লিঙ্গ : পুৰুষ	GML1642020 ফটো উপলব্ধ	261 নাম : মীন বাহাদুৰ ৰায়া পিতাৰ নাম: ভক্ত বাহাদুৰ ৰায়া ঘৰ নং : ১৮২ বয়স : 79 লিঙ্গ : পুৰুষ	GML1642031 ফটো উপলব্ধ
262 নাম : ভীম বাহাদুৰ ৰায়া পিতাৰ নাম: মীন বাহাদুৰ ৰায়া ঘৰ নং : ১৮২ বয়স : 48 লিঙ্গ : পুৰুষ	GML1642064 ফটো উপলব্ধ	263 নাম : ৰূপ কুমাৰ ৰায়া পিতাৰ নাম: মীন বাহাদুৰ ৰায়া ঘৰ নং : ১৮২ বয়স : 42 লিঙ্গ : পুৰুষ	GML1642053 ফটো উপলব্ধ	264 নাম : কেশব ৰায়া পিতাৰ নাম: মীন বাহাদুৰ ৰায়া ঘৰ নং : ১৮২ বয়স : 39 লিঙ্গ : পুৰুষ	GML1642075 ফটো উপলব্ধ
265 নাম : কৃষ্ণা কুমাৰী ছেত্ৰী স্বামীৰ নাম: ভীম বাহাদুৰ ঘৰ নং : 182 বয়স : 35 লিঙ্গ : মহিলা	UGS0109603 ফটো উপলব্ধ	266 নাম : যোগ মায়া ছেত্ৰী স্বামীৰ নাম: হেৰ বাহাদুৰ ছেত্ৰী ঘৰ নং : ১৮৩ বয়স : 84 লিঙ্গ : মহিলা	GML1642133 ফটো উপলব্ধ	267 নাম : পদ্মা ছেত্ৰী স্বামীৰ নাম: লাল বাহাদুৰ ছেত্ৰী ঘৰ নং : ১৮৩ বয়স : 70 লিঙ্গ : মহিলা	GML1642100 ফটো উপলব্ধ
268 নাম : নিশা ছেত্ৰী পিতাৰ নাম: লাল বাহাদুৰ ছেত্ৰী ঘৰ নং : ১৮৩ বয়স : 47 লিঙ্গ : মহিলা	GML1642155 ফটো উপলব্ধ	269 নাম : ইশ্বৰ ছেত্ৰী পিতাৰ নাম: লাল বাহাদুৰ ছেত্ৰী ঘৰ নং : ১৮৩ বয়স : 44 লিঙ্গ : পুৰুষ	GML1642111 ফটো উপলব্ধ	270 নাম : ইন্দু বৰাল স্বামীৰ নাম: ইশ্বৰ ছেত্ৰী ঘৰ নং : ১৮৩ বয়স : 42 লিঙ্গ : মহিলা	GML1642166 ফটো উপলব্ধ



271 নাম : মনিকা ছেত্ৰী পিতাৰ নাম: লাল বাহাদুৰ ছেত্ৰী ঘৰ নং : ১৮৩ বয়স : 41 লিঙ্গ : মহিলা	GML1642122 ফটো উপলব্ধ	272 নাম : তাৰাবালা চৌধুৰী স্বামীৰ নাম: বাবুলাল চৌধুৰী ঘৰ নং : ১৮৭ বয়স : 71 লিঙ্গ : মহিলা	GML0009643 ফটো উপলব্ধ	273 নাম : ফুলমতী চৌধুৰী স্বামীৰ নাম: মনিলাল চৌধুৰী ঘৰ নং : ১৮৭ বয়স : 47 লিঙ্গ : মহিলা	GML1642235 ফটো উপলব্ধ
274 নাম : বনজ চৌধুৰী মাতৃৰ নাম: মনিলাল চৌধুৰী ঘৰ নং : ১৮৭ বয়স : 35 লিঙ্গ : পুৰুষ	GML0101949 ফটো উপলব্ধ	275 নাম : সজ্জ চৌধুৰী পিতাৰ নাম: মণিলাল চৌধুৰী ঘৰ নং : ১৮৭ বয়স : 27 লিঙ্গ : পুৰুষ	GML0408294 ফটো উপলব্ধ	276 নাম : বামশ্বাহ চৌধুৰী পিতাৰ নাম: পোচৰ্ন চৌধুৰী ঘৰ নং : ১৮৮ বয়স : 64 লিঙ্গ : পুৰুষ	GML1642246 ফটো উপলব্ধ
277 নাম : বৃথীয়া চৌধুৰী স্বামীৰ নাম: বামশ্বাহ চৌধুৰী ঘৰ নং : ১৮৮ বয়স : 52 লিঙ্গ : মহিলা	GML1642257 ফটো উপলব্ধ	278 নাম : সন্তোষ চৌধুৰী পিতাৰ নাম: বামশ্বাহ চৌধুৰী ঘৰ নং : ১৮৮ বয়স : 39 লিঙ্গ : পুৰুষ	GML1642268 ফটো উপলব্ধ	279 নাম : মোহন চৌধুৰী পিতাৰ নাম: বামশ্বাহ চৌধুৰী ঘৰ নং : ১৮৮ বয়স : 30 লিঙ্গ : পুৰুষ	GML0102939 ফটো উপলব্ধ
280 নাম : চটু চৌধুৰী পিতাৰ নাম: বামশ্বাহ চৌধুৰী ঘৰ নং : ১৮৮ বয়স : 27 লিঙ্গ : পুৰুষ	GML0306365 ফটো উপলব্ধ	281 নাম : সংগীতা দেৱী চৌধুৰী স্বামীৰ নাম: সন্তোষ চৌধুৰী ঘৰ নং : ১৮৮ বয়স : 26 লিঙ্গ : মহিলা	GML0486167 ফটো উপলব্ধ	282 নাম : গোলাপী চৌধুৰী স্বামীৰ নাম: চটু চৌধুৰী ঘৰ নং : 188 বয়স : 23 লিঙ্গ : মহিলা	GML1611870 ফটো উপলব্ধ
283 নাম : মীন বাহাদুৰ ছেত্ৰী পিতাৰ নাম: অৰ্মৰ বাহাদুৰ ছেত্ৰী ঘৰ নং : ১৯২ বয়স : 74 লিঙ্গ : পুৰুষ	GML1642279 ফটো উপলব্ধ	284 নাম : ৰাধিকা ছেত্ৰী স্বামীৰ নাম: মীন বাহাদুৰ ছেত্ৰী ঘৰ নং : ১৯২ বয়স : 63 লিঙ্গ : মহিলা	GML1642280 ফটো উপলব্ধ	285 নাম : সন্তোষ ছেত্ৰী পিতাৰ নাম: মীন বাহাদুৰ ছেত্ৰী ঘৰ নং : ১৯২ বয়স : 44 লিঙ্গ : পুৰুষ	GML1642291 ফটো উপলব্ধ
286 নাম : টুকমনি দেৱী স্বামীৰ নাম: সন্তোষ ছেত্ৰী ঘৰ নং : ১৯২ বয়স : 41 লিঙ্গ : মহিলা	GML0268714 ফটো উপলব্ধ	# 287 নাম : ইন্দ্ৰ বাহাদুৰ ছেত্ৰী পিতাৰ নাম: অৰ্মৰ বাহাদুৰ ছেত্ৰী ঘৰ নং : 193 বয়স : 61 লিঙ্গ : পুৰুষ	GML1642315 ফটো উপলব্ধ	# 288 নাম : কৃষ্ণাকুমাৰী ছেত্ৰী স্বামীৰ নাম: ইন্দ্ৰবাহাদুৰ ছেত্ৰী ঘৰ নং : 193 বয়স : 60 লিঙ্গ : মহিলা	GML1642326 ফটো উপলব্ধ
289 নাম : নৰ্মদা ছেত্ৰী স্বামীৰ নাম: টংক বাহাদুৰ ছেত্ৰী ঘৰ নং : ১৯৪ বয়স : 64 লিঙ্গ : মহিলা	GML1642359 ফটো উপলব্ধ	S 290 নাম : পবিত্ৰ ছেত্ৰী মাতৃৰ নাম: নৰ্মদা ছেত্ৰী ঘৰ নং : ১৯৪ বয়স : 37 লিঙ্গ : মহিলা	GML0309971 ফটো উপলব্ধ	291 নাম : ভৰত ছেত্ৰী পিতাৰ নাম: টংক বাহাদুৰ ছেত্ৰী ঘৰ নং : ১৯৪ বয়স : 37 লিঙ্গ : পুৰুষ	GML1642360 ফটো উপলব্ধ
292 নাম : বিমলা ছেত্ৰী স্বামীৰ নাম: ভৰত ছেত্ৰী ঘৰ নং : 194 বয়স : 31 লিঙ্গ : মহিলা	UGS0015024 ফটো উপলব্ধ	293 নাম : টংক প্ৰসাদ শৰ্মা পিতাৰ নাম: গোপীলাল শৰ্মা ঘৰ নং : ১৯৫ বয়স : 67 লিঙ্গ : পুৰুষ	GML1642382 ফটো উপলব্ধ	294 নাম : পবিত্ৰা দেৱী স্বামীৰ নাম: টংক প্ৰসাদ শৰ্মা ঘৰ নং : ১৯৫ বয়স : 51 লিঙ্গ : মহিলা	GML1642393 ফটো উপলব্ধ
295 নাম : সদানন্দ শৰ্মা পিতাৰ নাম: গোপী লাল শৰ্মা ঘৰ নং : ১৯৫ বয়স : 39 লিঙ্গ : পুৰুষ	GML1642406 ফটো উপলব্ধ	296 নাম : সুভদ্ৰা দেৱী স্বামীৰ নাম: সদানন্দ শৰ্মা ঘৰ নং : 195 বয়স : 33 লিঙ্গ : মহিলা	UGS0108050 ফটো উপলব্ধ	297 নাম : হেমলতা দেৱী স্বামীৰ নাম: সঞ্জীৱ শৰ্মা ঘৰ নং : 195 বয়স : 32 লিঙ্গ : মহিলা	GML1676782 ফটো উপলব্ধ
298 নাম : সঞ্জীৱ শৰ্মা পিতাৰ নাম: টংক প্ৰসাদ শৰ্মা ঘৰ নং : ১৯৫ বয়স : 31 লিঙ্গ : পুৰুষ	GML1642417 ফটো উপলব্ধ	# 299 নাম : সুভম শৰ্মা পিতাৰ নাম: টংক প্ৰসাদ শৰ্মা ঘৰ নং : ১৯৫ বয়স : 29 লিঙ্গ : পুৰুষ	GML0364588 ফটো উপলব্ধ	300 নাম : ক্ষীৰ মায়া উপাধ্যায় স্বামীৰ নাম: টিকাবাম উপাধ্যায় ঘৰ নং : ১৯৬ বয়স : 84 লিঙ্গ : মহিলা	GML1642439 ফটো উপলব্ধ



301 নাম : ধনমায়া উপাধ্যায় স্বামীৰ নাম: বেবতী উপাধ্যায় ঘৰ নং : ১৯৬ বয়স : 59 লিঙ্গ : মহিলা	GML1642451 ফটো উপলব্ধ	302 নাম : ডম্বুৰ উপাধ্যায় পিতাৰ নাম: টিকাৰাম উপাধ্যায় ঘৰ নং : ১৯৬ বয়স : 54 লিঙ্গ : পুৰুষ	GML1642462 ফটো উপলব্ধ	303 নাম : মনীশা দেবী মাতৃৰ নাম: ক্ষীণমায়া উপাধ্যায় ঘৰ নং : ১৯৬ বয়স : 45 লিঙ্গ : মহিলা	GML0641019 ফটো উপলব্ধ
304 নাম : বুক্কা উপাধ্যায় স্বামীৰ নাম: ডম্বুৰ উপাধ্যায় ঘৰ নং : ১৯৬ বয়স : 45 লিঙ্গ : মহিলা	GML1642473 ফটো উপলব্ধ	# 305 নাম : গিৰিজা গৌতম উপাধ্যায় পিতাৰ নাম: বেৰতী গৌতম উপাধ্যায় ঘৰ নং : ১৯৬ বয়স : 38 লিঙ্গ : পুৰুষ	GML2252951 ফটো উপলব্ধ	306 নাম : দীনেশ উপাধ্যায় পিতাৰ নাম: টিকাৰাম উপাধ্যায় ঘৰ নং : ১৯৭ বয়স : 56 লিঙ্গ : পুৰুষ	GML1642495 ফটো উপলব্ধ
307 নাম : সবিতা দেবী স্বামীৰ নাম: দীনেশ গৌতম ঘৰ নং : ১৯৭ বয়স : 48 লিঙ্গ : মহিলা	GML1642508 ফটো উপলব্ধ	# 308 নাম : সজ্জীত্ৰ গৌতম পিতাৰ নাম: দীনেশ গৌতম ঘৰ নং : ১৯৭ বয়স : 30 লিঙ্গ : পুৰুষ	GML2252871 ফটো উপলব্ধ	309 নাম : প্রভা দেবী পিতাৰ নাম: দীনেশ গৌতম ঘৰ নং : ১৯৭ বয়স : 29 লিঙ্গ : মহিলা	GML2252882 ফটো উপলব্ধ
310 নাম : দুৰ্গামায়া দেবী স্বামীৰ নাম: পদলাল দেবী ঘৰ নং : ১৯৮ বয়স : 64 লিঙ্গ : মহিলা	GML1642519 ফটো উপলব্ধ	E 311 নাম : গণেশ মহতো পিতাৰ নাম: মল্ল মহতো ঘৰ নং : ১৯৯ বয়স : 94 লিঙ্গ : পুৰুষ	GML1642520 ফটো উপলব্ধ	312 নাম : জগন্নাথ মহতো পিতাৰ নাম: গণেশ মহতো ঘৰ নং : ১৯৯ বয়স : 64 লিঙ্গ : পুৰুষ	GML1642542 ফটো উপলব্ধ
313 নাম : যদুনাথ মহতো পিতাৰ নাম: গণেশ মহতো ঘৰ নং : ১৯৯ বয়স : 62 লিঙ্গ : পুৰুষ	GML1642564 ফটো উপলব্ধ	314 নাম : হেমন্তী মহতো স্বামীৰ নাম: জগন্নাথ ঘৰ নং : ১৯৯ বয়স : 59 লিঙ্গ : মহিলা	GML1642553 ফটো উপলব্ধ	E 315 নাম : মনিলাল মহতো পিতাৰ নাম: গণেশ মহতো ঘৰ নং : ১৯৯ বয়স : 54 লিঙ্গ : পুৰুষ	GML1642586 ফটো উপলব্ধ
316 নাম : কুসুম কুমাৰী মহতো স্বামীৰ নাম: মনিলাল মহতো ঘৰ নং : ১৯৯ বয়স : 49 লিঙ্গ : মহিলা	GML1642597 ফটো উপলব্ধ	317 নাম : উষা মহতো স্বামীৰ নাম: যদুনাথ মহতো ঘৰ নং : ১৯৯ বয়স : 45 লিঙ্গ : মহিলা	GML1642575 ফটো উপলব্ধ	318 নাম : দিলিপ মহতো পিতাৰ নাম: মনিলাল মহতো ঘৰ নং : ১৯৯ বয়স : 34 লিঙ্গ : পুৰুষ	GML2252893 ফটো উপলব্ধ
319 নাম : পঙ্কজ মহতো পিতাৰ নাম: মনিলাল মহতো ঘৰ নং : ১৯৯ বয়স : 32 লিঙ্গ : পুৰুষ	GML0476275 ফটো উপলব্ধ	S 320 নাম : উচা মহতো পিতাৰ নাম: জগন্নাথ মহতো ঘৰ নং : ১৯৯ বয়স : 80 লিঙ্গ : মহিলা	GML2253045 ফটো উপলব্ধ	321 নাম : পূজা মাহাতো স্বামীৰ নাম: দিলিপ মাহাতো ঘৰ নং : ১৯৯ বয়স : 29 লিঙ্গ : মহিলা	GML0623843 ফটো উপলব্ধ
322 নাম : বাধা মহতো স্বামীৰ নাম: পংকজ মহতো ঘৰ নং : 199 বয়স : 28 লিঙ্গ : মহিলা	GML1604800 ফটো উপলব্ধ	323 নাম : বাহুল মহতো পিতাৰ নাম: জগন্নাথ মহতো ঘৰ নং : ১৯৯ বয়স : 27 লিঙ্গ : পুৰুষ	GML0476291 ফটো উপলব্ধ	324 নাম : অনপ মহতো পিতাৰ নাম: যদুনাথ মহতো ঘৰ নং : ১৯৯ বয়স : 26 লিঙ্গ : পুৰুষ	GML0486126 ফটো উপলব্ধ
325 নাম : তপন মহতো পিতাৰ নাম: জগন্নাথ মহতো ঘৰ নং : ১৯৯ বয়স : 25 লিঙ্গ : পুৰুষ	GML2253385 ফটো উপলব্ধ	326 নাম : সঞ্জীব মাহাতো পিতাৰ নাম: যদুনাথ মাহাতো ঘৰ নং : 199 বয়স : 25 লিঙ্গ : পুৰুষ	UGS0034454 ফটো উপলব্ধ	327 নাম : গোবিন্দ উপাধ্যায় পিতাৰ নাম: টিকাৰাম উপাধ্যায় ঘৰ নং : ২০০ বয়স : 68 লিঙ্গ : পুৰুষ	GML1642600 ফটো উপলব্ধ
328 নাম : তাৰা দেবী স্বামীৰ নাম: গোবিন্দ উপাধ্যায় ঘৰ নং : ২০০ বয়স : 63 লিঙ্গ : মহিলা	GML1642611 ফটো উপলব্ধ	329 নাম : ৰাজ উপাধ্যায় পিতাৰ নাম: গোবিন্দ উপাধ্যায় ঘৰ নং : ২০০ বয়স : 42 লিঙ্গ : পুৰুষ	GML1642622 ফটো উপলব্ধ	330 নাম : নেত্র উপাধ্যায় পিতাৰ নাম: গোবিন্দ উপাধ্যায় ঘৰ নং : ২০০ বয়স : 37 লিঙ্গ : পুৰুষ	GML1642633 ফটো উপলব্ধ



331 নাম : চন্দ্ৰা দেবী উপাধ্যায় স্বামীৰ নাম : বাজু উপাধ্যায় ঘৰ নং : 200 বয়স : 34 লিঙ্গ : মহিলা	GML1609551 ফটো উপলব্ধ	332 নাম : ভগবান তালুকদাৰ পিতাৰ নাম : নৰেন্দ্ৰ ঘৰ নং : 201 বয়স : 69 লিঙ্গ : পুৰুষ	GML1642644 ফটো উপলব্ধ	333 নাম : মোহিনী তালুকদাৰ স্বামীৰ নাম : ভগবান তালুকদাৰ ঘৰ নং : 201 বয়স : 67 লিঙ্গ : মহিলা	GML1642655 ফটো উপলব্ধ
334 নাম : নিয়ন্ত তালুকদাৰ পিতাৰ নাম : ভগবান তালুকদাৰ ঘৰ নং : 201 বয়স : 41 লিঙ্গ : পুৰুষ	GML1642688 ফটো উপলব্ধ	335 নাম : মৃদুল তালুকদাৰ পিতাৰ নাম : ভগবান তালুকদাৰ ঘৰ নং : 201 বয়স : 39 লিঙ্গ : পুৰুষ	GML1642699 ফটো উপলব্ধ	336 নাম : কনিকা দাস স্বামীৰ নাম : নিয়ন্ত তালুকদাৰ ঘৰ নং : 201 বয়স : 38 লিঙ্গ : মহিলা	UGS0099846 ফটো উপলব্ধ
337 নাম : বিজিতা গৌতম তালুকদাৰ স্বামীৰ নাম : মৃদুল তালুকদাৰ ঘৰ নং : 201 বয়স : 35 লিঙ্গ : মহিলা	GML1612084 ফটো উপলব্ধ	338 নাম : পাৰিজাত তালুকদাৰ স্বামীৰ নাম : ৰামপ্ৰসাদ তালুকদাৰ ঘৰ নং : 202 বয়স : 59 লিঙ্গ : মহিলা	GML1642713 ফটো উপলব্ধ	339 নাম : জিতু মনি তালুকদাৰ পিতাৰ নাম : ৰামপ্ৰসাদ তালুকদাৰ ঘৰ নং : 202 বয়স : 37 লিঙ্গ : পুৰুষ	GML1642735 ফটো উপলব্ধ
340 নাম : বন্দনা তালুকদাৰ পিতাৰ নাম : ৰামপ্ৰসাদ তালুকদাৰ ঘৰ নং : 202 বয়স : 33 লিঙ্গ : মহিলা	GML0009644 ফটো উপলব্ধ	341 নাম : খনিম্ব তালুকদাৰ পিতাৰ নাম : ৰামপ্ৰসাদ তালুকদাৰ ঘৰ নং : 202 বয়স : 31 লিঙ্গ : পুৰুষ	GML0009645 ফটো উপলব্ধ	342 নাম : সোনালী কামতী স্বামীৰ নাম : খনিম্ব তালুকদাৰ ঘৰ নং : 202 বয়স : 26 লিঙ্গ : মহিলা	GML0605741 ফটো উপলব্ধ
343 নাম : সুৰজবলী চৌধুৰী পিতাৰ নাম : জিউত চৌধুৰী ঘৰ নং : 203 বয়স : 80 লিঙ্গ : পুৰুষ	GML1642746 ফটো উপলব্ধ	344 নাম : সলবীয়া চৌধুৰী স্বামীৰ নাম : সুৰজবলী চৌধুৰী ঘৰ নং : 203 বয়স : 67 লিঙ্গ : মহিলা	GML1642757 ফটো উপলব্ধ	345 নাম : কামাখ্যা চৌধুৰী পিতাৰ নাম : সুৰজবলী চৌধুৰী ঘৰ নং : 203 বয়স : 49 লিঙ্গ : পুৰুষ	GML1642768 ফটো উপলব্ধ
346 নাম : লক্ষ্মী চৌধুৰী স্বামীৰ নাম : কামাখ্যা চৌধুৰী ঘৰ নং : 203 বয়স : 44 লিঙ্গ : মহিলা	GML1642779 ফটো উপলব্ধ	347 নাম : চন্দন চৌধুৰী পিতাৰ নাম : সুৰজবলী চৌধুৰী ঘৰ নং : 203 বয়স : 35 লিঙ্গ : পুৰুষ	GML1642780 ফটো উপলব্ধ	348 নাম : দীপিকা চৌধুৰী স্বামীৰ নাম : চন্দন চৌধুৰী ঘৰ নং : 203 বয়স : 30 লিঙ্গ : মহিলা	GML0368365 ফটো উপলব্ধ
349 নাম : উদ্ধৱ চৌধুৰী পিতাৰ নাম : সুৰজবলী চৌধুৰী ঘৰ নং : 203 বয়স : 26 লিঙ্গ : পুৰুষ	GML0486241 ফটো উপলব্ধ	350 নাম : তাৰা চৌধুৰী স্বামীৰ নাম : উদ্ধৱ চৌধুৰী ঘৰ নং : 203 বয়স : 24 লিঙ্গ : মহিলা	GML1612415 ফটো উপলব্ধ	351 নাম : ৰামজী চৌধুৰী পিতাৰ নাম : জিউত চৌধুৰী ঘৰ নং : 208 বয়স : 73 লিঙ্গ : পুৰুষ	GML1642791 ফটো উপলব্ধ
352 নাম : গুপ্তা চৌধুৰী পিতাৰ নাম : ৰামজী চৌধুৰী ঘৰ নং : 208 বয়স : 44 লিঙ্গ : পুৰুষ	GML1642815 ফটো উপলব্ধ	353 নাম : ফুলমতি চৌধুৰী স্বামীৰ নাম : গুপ্তা চৌধুৰী ঘৰ নং : 208 বয়স : 37 লিঙ্গ : মহিলা	GML0368738 ফটো উপলব্ধ	354 নাম : গণেশ কলিতা পিতাৰ নাম : গোপী কলিতা ঘৰ নং : 208 বয়স : 59 লিঙ্গ : পুৰুষ	GML1642837 ফটো উপলব্ধ
355 নাম : ফুলো কলিতা স্বামীৰ নাম : গণেশ কলিতা ঘৰ নং : 208 বয়স : 57 লিঙ্গ : মহিলা	GML1642848 ফটো উপলব্ধ	356 নাম : লক্ষ্মী সৰকাৰ স্বামীৰ নাম : কমলেশ্বৰ কলিতা ঘৰ নং : 208 বয়স : 29 লিঙ্গ : মহিলা	GML1552355 ফটো উপলব্ধ	357 নাম : কমলেশ্বৰ কলিতা পিতাৰ নাম : গণেশ কলিতা ঘৰ নং : 208 বয়স : 28 লিঙ্গ : পুৰুষ	GML0641035 ফটো উপলব্ধ
358 নাম : স্বামীনাথ চৌধুৰী পিতাৰ নাম : ভোলা চৌধুৰী ঘৰ নং : 210 বয়স : 59 লিঙ্গ : পুৰুষ	GML1642859 ফটো উপলব্ধ	359 নাম : মুনা চৌধুৰী স্বামীৰ নাম : স্বামীনাথ চৌধুৰী ঘৰ নং : 210 বয়স : 50 লিঙ্গ : মহিলা	GML1642860 ফটো উপলব্ধ	360 নাম : লাখপতি চৌধুৰী পিতাৰ নাম : ভোলা চৌধুৰী ঘৰ নং : 210 বয়স : 48 লিঙ্গ : পুৰুষ	GML0009646 ফটো উপলব্ধ



361 নাম : শ্ৰীৰাম চৌধুৰী পিতাৰ নাম: ভোলা চৌধুৰী ঘৰ নং : ২২০ বয়স : 41 লিঙ্গ : পুৰুষ	GML1645687 ফটো উপলব্ধ	362 নাম : মনোজ চৌধুৰী পিতাৰ নাম: স্বামীনাথ চৌধুৰী ঘৰ নং : ২২০ বয়স : 37 লিঙ্গ : পুৰুষ	GML1642871 ফটো উপলব্ধ	363 নাম : সুকন্তীয়া মাল্লাহিন স্বামীৰ নাম: লাখপতি চৌধুৰী ঘৰ নং : 210 বয়স : 35 লিঙ্গ : মহিলা	GML1689405 ফটো উপলব্ধ
364 নাম : মালতী দেবী চৌধুৰী স্বামীৰ নাম: মনোজ চৌধুৰী ঘৰ নং : 210 বয়স : 27 লিঙ্গ : মহিলা	GML1548940 ফটো উপলব্ধ	365 নাম : ভাস্কৰ চৌধুৰী পিতাৰ নাম: স্বামীনাথ চৌধুৰী ঘৰ নং : ২২০ বয়স : 26 লিঙ্গ : পুৰুষ	GML0486225 ফটো উপলব্ধ	366 নাম : সুৰজ চৌধুৰী পিতাৰ নাম: লাখপতি চৌধুৰী ঘৰ নং : ২২০ বয়স : 22 লিঙ্গ : পুৰুষ	GML1603513 ফটো উপলব্ধ
367 নাম : ধ্ৰুৱজ্যোতি চৌধুৰী পিতাৰ নাম: লাখপতি চৌধুৰী ঘৰ নং : 212 বয়স : 20 লিঙ্গ : পুৰুষ	UGS0192948 ফটো উপলব্ধ	368 নাম : যশোবা ৰাজভৰ পিতাৰ নাম: সুবল ঘৰ নং : ২২৩ বয়স : 54 লিঙ্গ : পুৰুষ	GML1642882 ফটো উপলব্ধ	369 নাম : পমিলা ৰাজভৰ স্বামীৰ নাম: যশোবা ৰাজভৰ ঘৰ নং : ২২৩ বয়স : 44 লিঙ্গ : মহিলা	GML1642893 ফটো উপলব্ধ
370 নাম : অৰবিন্দ ৰাজভৰ পিতাৰ নাম: জখু ৰাজভৰ ঘৰ নং : ২২৩ বয়স : 28 লিঙ্গ : পুৰুষ	GML0307405 ফটো উপলব্ধ	371 নাম : পিতাম্বৰ ৰাজভৰ পিতাৰ নাম: জখু ৰাজভৰ ঘৰ নং : ২২৩ বয়স : 27 লিঙ্গ : পুৰুষ	GML0307553 ফটো উপলব্ধ	372 নাম : ৰশ্মিৰেখা পাটোৱাৰী স্বামীৰ নাম: অৰবিন্দ ৰাজভৰ ঘৰ নং : 213 বয়স : 23 লিঙ্গ : মহিলা	UGS0134981 ফটো উপলব্ধ
373 নাম : দিগন্ত দাস পিতাৰ নাম: ভৰত দাস ঘৰ নং : 214 বয়স : 20 লিঙ্গ : পুৰুষ	UGS0178301 ফটো উপলব্ধ	374 নাম : বন্দিতা দাস স্বামীৰ নাম: উত্তম দাস ঘৰ নং : ২২৪ক বয়স : 38 লিঙ্গ : মহিলা	GML0372128 ফটো উপলব্ধ	375 নাম : সোনপাহি দাস পিতাৰ নাম: ভবেন দাস ঘৰ নং : ২২৪ খ বয়স : 26 লিঙ্গ : মহিলা	GML0486100 ফটো উপলব্ধ
# 376 নাম : অৰূপ দাস পিতাৰ নাম: বৈকুণ্ঠ দাস ঘৰ নং : ২২৫ক বয়স : 26 লিঙ্গ : পুৰুষ	GML0476234 ফটো উপলব্ধ	377 নাম : টিকেন দাস পিতাৰ নাম: ভবেন দাস ঘৰ নং : ২২৪ খ বয়স : 25 লিঙ্গ : পুৰুষ	GML0486092 ফটো উপলব্ধ	378 নাম : ভাৰত দাস পিতাৰ নাম: সূচেন ঘৰ নং : ২২৪ক বয়স : 54 লিঙ্গ : পুৰুষ	GML1642906 ফটো উপলব্ধ
379 নাম : উত্তম দাস পিতাৰ নাম: সূচেন দাস ঘৰ নং : ২২৪ক বয়স : 49 লিঙ্গ : পুৰুষ	GML1642928 ফটো উপলব্ধ	380 নাম : হিৰন দাস স্বামীৰ নাম: ভাৰত দাস ঘৰ নং : ২২৪ক বয়স : 45 লিঙ্গ : মহিলা	GML1642917 ফটো উপলব্ধ	# 381 নাম : শ্ৰেণী দাস স্বামীৰ নাম: বৈকুণ্ঠ দাস ঘৰ নং : ২২৫ক বয়স : 45 লিঙ্গ : মহিলা	GML1642973 ফটো উপলব্ধ
382 নাম : কানন দাস স্বামীৰ নাম: ভবেন দাস ঘৰ নং : ২২৫ বয়স : 44 লিঙ্গ : মহিলা	GML1642951 ফটো উপলব্ধ	S 383 নাম : নিৰদা বালু দাস স্বামীৰ নাম: কানুৰাম দাস ঘৰ নং : ২২৫ বয়স : 69 লিঙ্গ : মহিলা	GML1642995 ফটো উপলব্ধ	384 নাম : মহানন্দ দাস পিতাৰ নাম: কানুৰাম দাস ঘৰ নং : ২২৫ বয়স : 50 লিঙ্গ : পুৰুষ	GML1643001 ফটো উপলব্ধ
# 385 নাম : বসন্ত দাস পিতাৰ নাম: কানুৰাম দাস ঘৰ নং : ২২৫খ বয়স : 49 লিঙ্গ : পুৰুষ	GML1642984 ফটো উপলব্ধ	386 নাম : ত্ৰিলোচন দাস পিতাৰ নাম: কানুৰাম ঘৰ নং : ২২৫ বয়স : 47 লিঙ্গ : পুৰুষ	GML1643023 ফটো উপলব্ধ	# 387 নাম : ৰমাকান্ত দাস পিতাৰ নাম: কানুৰাম ঘৰ নং : 215ঘ বয়স : 45 লিঙ্গ : পুৰুষ	GML1643034 ফটো উপলব্ধ
388 নাম : পূৰ্ণিমা দাস স্বামীৰ নাম: মহানন্দ দাস ঘৰ নং : ২২৫ বয়স : 43 লিঙ্গ : মহিলা	GML1643012 ফটো উপলব্ধ	389 নাম : কনক দাস পিতাৰ নাম: কানুৰাম ঘৰ নং : ২২৫ বয়স : 41 লিঙ্গ : পুৰুষ	GML1643056 ফটো উপলব্ধ	390 নাম : পাপৰি তালকদাৰ স্বামীৰ নাম: ত্ৰিলোচন দাস ঘৰ নং : ২২৫ বয়স : 40 লিঙ্গ : মহিলা	GML0009648 ফটো উপলব্ধ



# 391 নাম : ধীৰেন দাস পিতাৰ নাম: কানুৰাম দাস ঘৰ নং : ২১৫৬ বয়স : 40 লিঙ্গ : পুৰুষ	GML1643045 ফটো উপলব্ধ	# 392 নাম : নিৰ্মালী দাস স্বামীৰ নাম: বসন্ত দাস ঘৰ নং : 215ক বয়স : 37 লিঙ্গ : মহিলা	GML2252962 ফটো উপলব্ধ	# 393 নাম : স্বপ্না দাস পিতাৰ নাম: বমাকান্ত দাস ঘৰ নং : 215ঘ বয়স : 36 লিঙ্গ : মহিলা	GML0372458 ফটো উপলব্ধ
# 394 নাম : অনিতা দাস স্বামীৰ নাম: ধীৰেন দাস ঘৰ নং : ২১৫৬ বয়স : 34 লিঙ্গ : মহিলা	GML0310003 ফটো উপলব্ধ	395 নাম : বৰ্ণালী তালুকদাৰ স্বামীৰ নাম: কনক দাস ঘৰ নং : 215 বয়স : 33 লিঙ্গ : মহিলা	UGS0034231 ফটো উপলব্ধ	396 নাম : বাৰ্জেশ্বৰ দাস পিতাৰ নাম: কানুৰাম ঘৰ নং : ২১৫ বয়স : 29 লিঙ্গ : পুৰুষ	GML1643067 ফটো উপলব্ধ
397 নাম : তুলীকা দাস মাতৃৰ নাম: পুনিমা দাস ঘৰ নং : ২১৫ বয়স : 23 লিঙ্গ : মহিলা	GML0623967 ফটো উপলব্ধ	398 নাম : হিমাংশু দাস পিতাৰ নাম: বসন্ত দাস ঘৰ নং : 215 বয়স : 19 লিঙ্গ : পুৰুষ	UGS0171165 ফটো উপলব্ধ	399 নাম : উপেন চন্দ্ৰ দাস পিতাৰ নাম: ফটিক চন্দ্ৰ দাস ঘৰ নং : ২১৬ বয়স : 80 লিঙ্গ : পুৰুষ	GML1643078 ফটো উপলব্ধ
400 নাম : যামিনী দাস স্বামীৰ নাম: উপেন দাস ঘৰ নং : ২১৬ বয়স : 62 লিঙ্গ : মহিলা	GML1643089 ফটো উপলব্ধ	401 নাম : মৃদল চন্দ্ৰ দাস পিতাৰ নাম: উপেন চন্দ্ৰ দাস ঘৰ নং : ২১৬ বয়স : 41 লিঙ্গ : পুৰুষ	GML1643090 ফটো উপলব্ধ	402 নাম : গিৰিশ দাস পিতাৰ নাম: উপেন দাস ঘৰ নং : ২১৬ বয়স : 38 লিঙ্গ : পুৰুষ	GML1643114 ফটো উপলব্ধ
S 403 নাম : বিপদা দাস পিতাৰ নাম: উপেন দাস ঘৰ নং : ২১৬ বয়স : 85 লিঙ্গ : মহিলা	GML1643125 ফটো উপলব্ধ	404 নাম : লিলা দাস স্বামীৰ নাম: গিৰিশ দাস ঘৰ নং : 216 বয়স : 32 লিঙ্গ : মহিলা	GML0626051 ফটো উপলব্ধ	405 নাম : বিস্তা দাস পিতাৰ নাম: উপেন চন্দ্ৰ দাস ঘৰ নং : ২১৬ বয়স : 30 লিঙ্গ : মহিলা	GML0009649 ফটো উপলব্ধ
406 নাম : হৰেন দাস পিতাৰ নাম: উপেন দাস ঘৰ নং : 216 বয়স : 29 লিঙ্গ : পুৰুষ	GML0373118 ফটো উপলব্ধ	407 নাম : তৰন চন্দ্ৰ দাস পিতাৰ নাম: ফটিক ঘৰ নং : ২১৭ বয়স : 81 লিঙ্গ : পুৰুষ	GML1643136 ফটো উপলব্ধ	408 নাম : ৰচন্তী দাস স্বামীৰ নাম: তৰুন চন্দ্ৰ দাস ঘৰ নং : ২১৭ বয়স : 69 লিঙ্গ : মহিলা	GML1643147 ফটো উপলব্ধ
S 409 নাম : কবিতা দাস পিতাৰ নাম: তৰুন চন্দ্ৰ দাস ঘৰ নং : ২১৭ বয়স : 41 লিঙ্গ : মহিলা	GML1643158 ফটো উপলব্ধ	410 নাম : হীৰালাল দাস পিতাৰ নাম: তৰুন চন্দ্ৰ দাস ঘৰ নং : ২১৭ বয়স : 38 লিঙ্গ : পুৰুষ	GML1643169 ফটো উপলব্ধ	411 নাম : ভিঙ্কু দাস পিতাৰ নাম: তৰুন চন্দ্ৰ দাস ঘৰ নং : ২১৭ বয়স : 30 লিঙ্গ : পুৰুষ	GML0373365 ফটো উপলব্ধ
412 নাম : সবিতা দাস পিতাৰ নাম: তৰুন চন্দ্ৰ দাস ঘৰ নং : ২১৭ বয়স : 25 লিঙ্গ : মহিলা	GML0476200 ফটো উপলব্ধ	413 নাম : মহন্ত দাস পিতাৰ নাম: সুৰেন দাস ঘৰ নং : ২১৮ বয়স : 59 লিঙ্গ : পুৰুষ	GML1643170 ফটো উপলব্ধ	414 নাম : শকুন্তলা দাস স্বামীৰ নাম: মহন্ত দাস ঘৰ নং : ২১৮ বয়স : 49 লিঙ্গ : মহিলা	GML1643181 ফটো উপলব্ধ
415 নাম : দিবাকৰ দাস পিতাৰ নাম: সুৰেন ঘৰ নং : ২১৯ বয়স : 61 লিঙ্গ : পুৰুষ	GML1643192 ফটো উপলব্ধ	416 নাম : চিত্ৰা দাস স্বামীৰ নাম: দিবাকৰ ঘৰ নং : ২১৯ বয়স : 54 লিঙ্গ : মহিলা	GML1643205 ফটো উপলব্ধ	417 নাম : সুৰভি দাস পিতাৰ নাম: দিবাকৰ দাস ঘৰ নং : ২১৯ বয়স : 29 লিঙ্গ : মহিলা	GML0133686 ফটো উপলব্ধ
#2 418 নাম : মাধব দাস পিতাৰ নাম: সুৰেন দাস ঘৰ নং : 220ক বয়স : 57 লিঙ্গ : পুৰুষ	GML1643216 ফটো উপলব্ধ	# 419 নাম : দিলীপ দাস পিতাৰ নাম: সুৰেন দাস ঘৰ নং : 220 বয়স : 46 লিঙ্গ : পুৰুষ	GML1643238 ফটো উপলব্ধ	# 420 নাম : দিপালী দাস স্বামীৰ নাম: দিলীপ দাস ঘৰ নং : 220 বয়স : 36 লিঙ্গ : মহিলা	GML1643249 ফটো উপলব্ধ



421 নাম : লগাৰাম দাস পিতাৰ নাম: ধনেশ্বৰ দাস ঘৰ নং : ২২১ বয়স : 62 লিঙ্গ : পুৰুষ	GML1643250 ফটো উপলব্ধ	422 নাম : গজেন চন্দ্ৰ দাস পিতাৰ নাম: লগাৰাম দাস ঘৰ নং : ২২১ বয়স : 51 লিঙ্গ : পুৰুষ	GML1643272 ফটো উপলব্ধ	423 নাম : লক্ষীকান্ত দাস পিতাৰ নাম: লগাৰাম দাস ঘৰ নং : ২২১ বয়স : 45 লিঙ্গ : পুৰুষ	GML1643294 ফটো উপলব্ধ
424 নাম : নাৰায়ন দাস পিতাৰ নাম: লগাৰাম দাস ঘৰ নং : ২২১ বয়স : 43 লিঙ্গ : পুৰুষ	GML1643307 ফটো উপলব্ধ	425 নাম : জোনালী দাস স্বামীৰ নাম: গজেন চন্দ্ৰ দাস দাস ঘৰ নং : ২২১ বয়স : 41 লিঙ্গ : মহিলা	GML1643283 ফটো উপলব্ধ	# 426 নাম : অঞ্জনা দাস স্বামীৰ নাম: নাৰায়ণ দাস ঘৰ নং : ২২১ বয়স : 34 লিঙ্গ : মহিলা	GML2252757 ফটো উপলব্ধ
#2 427 নাম : চন্দন দাস পিতাৰ নাম: গজেন চন্দ্ৰ দাস ঘৰ নং : 221 বয়স : 20 লিঙ্গ : পুৰুষ	UGS0018473 ফটো উপলব্ধ	428 নাম : নগেন্দ্ৰ ডেকা পিতাৰ নাম: অমূল্য ডেকা ঘৰ নং : ২২২ বয়স : 41 লিঙ্গ : পুৰুষ	GML1643330 ফটো উপলব্ধ	429 নাম : নিৰোবালা ডেকা স্বামীৰ নাম: নগেন্দ্ৰ ডেকা ঘৰ নং : ২২২ বয়স : 38 লিঙ্গ : মহিলা	GML1643341 ফটো উপলব্ধ
430 নাম : হেমকান্ত ডেকা পিতাৰ নাম: নগেন্দ্ৰ ডেকা ঘৰ নং : 222 বয়স : 21 লিঙ্গ : পুৰুষ	UGS0026286 ফটো উপলব্ধ	431 নাম : ভদ্র কুমাৰী ছেত্ৰী স্বামীৰ নাম: বন বাহাদুৰ ছেত্ৰী ঘৰ নং : ২২৩ বয়স : 79 লিঙ্গ : মহিলা	GML1643363 ফটো উপলব্ধ	# 432 নাম : কমল বাহাদুৰ ছেত্ৰী পিতাৰ নাম: বন বাহাদুৰ ছেত্ৰী ঘৰ নং : 223 বয়স : 45 লিঙ্গ : পুৰুষ	GML1643374 ফটো উপলব্ধ
# 433 নাম : মিংকু ছেত্ৰী পিতাৰ নাম: বন বাহাদুৰ ছেত্ৰী ঘৰ নং : 223ক বয়স : 39 লিঙ্গ : পুৰুষ	GML1643385 ফটো উপলব্ধ	#2 434 নাম : বাবুল মহন্ত অন্যান্য: ভদ্র কুমাৰী ছেত্ৰী ঘৰ নং : ২২৮ বয়স : 36 লিঙ্গ : পুৰুষ	GML1677798 ফটো উপলব্ধ	435 নাম : পূৰ্ণ বাহাদুৰ ছেত্ৰী পিতাৰ নাম: বন বাহাদুৰ ছেত্ৰী ঘৰ নং : ২২৩ বয়স : 32 লিঙ্গ : পুৰুষ	GML0009651 ফটো উপলব্ধ
436 নাম : বিদ্যা ছেত্ৰী স্বামীৰ নাম: পূৰ্ণ বাহাদুৰ ছেত্ৰী ঘৰ নং : 223 বয়স : 31 লিঙ্গ : মহিলা	UGS0081588 ফটো উপলব্ধ	# 437 নাম : বাধিকা ছেত্ৰী স্বামীৰ নাম: কমল বাহাদুৰ ছেত্ৰী ঘৰ নং : 223 বয়স : 30 লিঙ্গ : মহিলা	GML0009650 ফটো উপলব্ধ	#2 438 নাম : গঙ্গা ছেত্ৰী স্বামীৰ নাম: মিংকু ছেত্ৰী ঘৰ নং : 223ক বয়স : 29 লিঙ্গ : মহিলা	GML1512466 ফটো উপলব্ধ
#2 439 নাম : অনিতা গিৰি স্বামীৰ নাম: বাবুল মহন্ত ঘৰ নং : ২২৮ বয়স : 26 লিঙ্গ : মহিলা	GML1677467 ফটো উপলব্ধ	# 440 নাম : লক্ষীপ্ৰিয়া মেধী স্বামীৰ নাম: সঞ্জিব মেধী ঘৰ নং : 224 বয়স : 46 লিঙ্গ : মহিলা	GML1643432 ফটো উপলব্ধ	# 441 নাম : সঞ্জিব মেধী পিতাৰ নাম: শশীধৰ মেধী ঘৰ নং : 224 বয়স : 45 লিঙ্গ : পুৰুষ	GML1643421 ফটো উপলব্ধ
# 442 নাম : হিতেশ্বৰ মেধী পিতাৰ নাম: শশীধৰ ঘৰ নং : 224খ বয়স : 45 লিঙ্গ : পুৰুষ	GML1643454 ফটো উপলব্ধ	# 443 নাম : উমাকান্ত মেধী পিতাৰ নাম: শশীধৰ ঘৰ নং : 224ক বয়স : 41 লিঙ্গ : মহিলা	GML1643443 ফটো উপলব্ধ	#2 444 নাম : কৃষ্ণা মেধী স্বামীৰ নাম: হিতেশ্বৰ মেধী ঘৰ নং : 224খ বয়স : 35 লিঙ্গ : মহিলা	GML0309443 ফটো উপলব্ধ
# 445 নাম : অনিমা মেধী স্বামীৰ নাম: উমাকান্ত মেধী ঘৰ নং : 224ক বয়স : 30 লিঙ্গ : মহিলা	GML0138578 ফটো উপলব্ধ	446 নাম : সৌৰভ মেধী পিতাৰ নাম: সঞ্জিব মেধী ঘৰ নং : ২২৪ বয়স : 24 লিঙ্গ : পুৰুষ	GML0640763 ফটো উপলব্ধ	447 নাম : পল্লব মেধী পিতাৰ নাম: সঞ্জিব মেধী ঘৰ নং : 224 বয়স : 20 লিঙ্গ : পুৰুষ	UGS0006908 ফটো উপলব্ধ
448 নাম : মথুৰা দাস পিতাৰ নাম: চন্দ্ৰকান্ত দাস ঘৰ নং : ২২৫ বয়স : 79 লিঙ্গ : পুৰুষ	GML1643498 ফটো উপলব্ধ	449 নাম : বীতামনি দাস স্বামীৰ নাম: মথুৰা দাস ঘৰ নং : ২২৫ বয়স : 45 লিঙ্গ : মহিলা	GML0309641 ফটো উপলব্ধ	450 নাম : লীলাবতী দাস পিতাৰ নাম: চন্দ্ৰকান্ত দাস ঘৰ নং : ২২৫ বয়স : 37 লিঙ্গ : মহিলা	GML1643487 ফটো উপলব্ধ



451 নাম : পৰমানন্দ দাস পিতাৰ নাম: ভুবন দাস ঘৰ নং : ২২৬ বয়স : 64 লিঙ্গ : পুৰুষ	GML1643567 ফটো উপলব্ধ	452 নাম : দীপজ্যোতি দাস পিতাৰ নাম: ভুবন দাস ঘৰ নং : ২২৬ বয়স : 38 লিঙ্গ : পুৰুষ	GML1646157 ফটো উপলব্ধ	453 নাম : বিজয়া দাস স্বামীৰ নাম: ভুবন দাস ঘৰ নং : ২২৬ বয়স : 37 লিঙ্গ : মহিলা	GML1643545 ফটো উপলব্ধ
454 নাম : দমন্তী দাস স্বামীৰ নাম: পৰমানন্দ দাস ঘৰ নং : ২২৬ বয়স : 34 লিঙ্গ : মহিলা	GML2253090 ফটো উপলব্ধ	455 নাম : জ্যোৎস্না দাস স্বামীৰ নাম: উতপল দাস ঘৰ নং : ২২৬ বয়স : 34 লিঙ্গ : মহিলা	GML1646135 ফটো উপলব্ধ	456 নাম : বৰ্নালী দাস স্বামীৰ নাম: দীপজ্যোতি দাস ঘৰ নং : ২২৬ বয়স : 34 লিঙ্গ : মহিলা	GML2252860 ফটো উপলব্ধ
457 নাম : বাসন্তী দাস স্বামীৰ নাম: নৰ্মদা দাস ঘৰ নং : ২২৭ বয়স : 42 লিঙ্গ : মহিলা	GML1643589 ফটো উপলব্ধ	458 নাম : জিতুমনি দাস পিতাৰ নাম: নৰ্মদা দাস ঘৰ নং : ২২৭ বয়স : 41 লিঙ্গ : পুৰুষ	GML1643590 ফটো উপলব্ধ	459 নাম : অনিৰুদ্ধ দাস মাতৃৰ নাম: বাসন্তী দাস ঘৰ নং : ২২৭ বয়স : 27 লিঙ্গ : পুৰুষ	GML0486175 ফটো উপলব্ধ
460 নাম : নিতুল দাস পিতাৰ নাম: বৈকুণ্ঠ দাস ঘৰ নং : 227 বয়স : 21 লিঙ্গ : পুৰুষ	UGS0190371 ফটো উপলব্ধ	S 461 নাম : বহিতা দাস মাতৃৰ নাম: ধাৰিত্ৰী দাস ঘৰ নং : ২২৭ বয়স : 24 লিঙ্গ : মহিলা	GML0623918 ফটো উপলব্ধ	S 462 নাম : ভনিতা দাস পিতাৰ নাম: বৈকুণ্ঠ দাস ঘৰ নং : ২২৭ বয়স : 27 লিঙ্গ : মহিলা	GML0476259 ফটো উপলব্ধ
463 নাম : মলয়া দাস পিতাৰ নাম: বৈকুণ্ঠ দাস ঘৰ নং : ২২৭ক বয়স : 24 লিঙ্গ : মহিলা	GML1608066 ফটো উপলব্ধ	464 নাম : বৈকুণ্ঠ দাস পিতাৰ নাম: আহিত চন্দ্ৰ দাস ঘৰ নং : ২২৭ক বয়স : 57 লিঙ্গ : পুৰুষ	GML1643603 ফটো উপলব্ধ	465 নাম : ধৰিত্ৰী দাস স্বামীৰ নাম: বৈকুণ্ঠ দাস ঘৰ নং : ২২৭ক বয়স : 39 লিঙ্গ : মহিলা	GML1643614 ফটো উপলব্ধ
466 নাম : মলিন্দ্র দাস পিতাৰ নাম: গঙ্গাৰাম দাস ঘৰ নং : ২২৯ বয়স : 43 লিঙ্গ : পুৰুষ	GML1643669 ফটো উপলব্ধ	467 নাম : যতীন্দ্ৰ দাস পিতাৰ নাম: গঙ্গাৰাম দাস ঘৰ নং : ২২৯ বয়স : 41 লিঙ্গ : পুৰুষ	GML1643670 ফটো উপলব্ধ	468 নাম : প্ৰমিলা বুল্লা দাস স্বামীৰ নাম: যতীন্দ্ৰ দাস ঘৰ নং : 229 বয়স : 39 লিঙ্গ : মহিলা	GML1605773 ফটো উপলব্ধ
469 নাম : ৰূপম দাস মাতৃৰ নাম: গঙ্গাৰাম দাস ঘৰ নং : ২২৯ বয়স : 33 লিঙ্গ : পুৰুষ	GML1646102 ফটো উপলব্ধ	470 নাম : ৰূপাঞ্জলি দাশ স্বামীৰ নাম: মলিন্দ্র দাস ঘৰ নং : 229 বয়স : 29 লিঙ্গ : মহিলা	GML1605849 ফটো উপলব্ধ	471 নাম : গুণমতি সিংহ স্বামীৰ নাম: ৰূপম দাস ঘৰ নং : 229 বয়স : 28 লিঙ্গ : মহিলা	UGS0097006 ফটো উপলব্ধ
472 নাম : সুনন্দ দাস পিতাৰ নাম: ধাৰুৰাম ঘৰ নং : ২৩০ বয়স : 64 লিঙ্গ : পুৰুষ	GML1643681 ফটো উপলব্ধ	473 নাম : কুলোদা দাস স্বামীৰ নাম: সুনন্দ দাস ঘৰ নং : ২৩০ বয়স : 59 লিঙ্গ : মহিলা	GML1643692 ফটো উপলব্ধ	474 নাম : হেৰাম্ব দাস পিতাৰ নাম: সুনন্দ দাস ঘৰ নং : ২৩০ বয়স : 39 লিঙ্গ : পুৰুষ	GML1643705 ফটো উপলব্ধ
475 নাম : ধনজীতা দাস স্বামীৰ নাম: হেৰাম্ব দাস ঘৰ নং : ২৩০ বয়স : 31 লিঙ্গ : মহিলা	GML0309682 ফটো উপলব্ধ	S 476 নাম : বিউতি দাস পিতাৰ নাম: সুনন্দ দাস ঘৰ নং : ২৩০ বয়স : 29 লিঙ্গ : মহিলা	GML0144337 ফটো উপলব্ধ	477 নাম : চম্পা দাস পিতাৰ নাম: সুনন্দ দাস ঘৰ নং : ২৩০ বয়স : 25 লিঙ্গ : মহিলা	GML0486084 ফটো উপলব্ধ
E 478 নাম : ক্ষীৰোদ দাস পিতাৰ নাম: প্ৰাৰাম দাস ঘৰ নং : ২৩২ বয়স : 61 লিঙ্গ : পুৰুষ	GML1643716 ফটো উপলব্ধ	479 নাম : ঠগেশ্বৰী দাস স্বামীৰ নাম: ক্ষীৰোদ দাস ঘৰ নং : ২৩২ বয়স : 59 লিঙ্গ : মহিলা	GML1643727 ফটো উপলব্ধ	480 নাম : নিপল দাস পিতাৰ নাম: ক্ষীৰোদ দাস ঘৰ নং : ২৩২ বয়স : 38 লিঙ্গ : পুৰুষ	GML1643750 ফটো উপলব্ধ



<p>S 481</p> <p>GML1643738</p> <p>নাম : হেমন্তী দাস পিতাৰ নাম: ক্ষীৰদা দাস ঘৰ নং : 202 বয়স : 37 লিঙ্গ : মহিলা</p> <p>ফটো উপলব্ধ</p>	<p>482</p> <p>GML1643749</p> <p>নাম : দুধ দাস পিতাৰ নাম: ক্ষীৰদা দাস ঘৰ নং : 202 বয়স : 33 লিঙ্গ : পুৰুষ</p> <p>ফটো উপলব্ধ</p>	<p>483</p> <p>GML1612399</p> <p>নাম : সবিতা দাস স্বামীৰ নাম: নিপুলা দাস ঘৰ নং : 232 বয়স : 28 লিঙ্গ : মহিলা</p> <p>ফটো উপলব্ধ</p>
<p>484</p> <p>UGS0070763</p> <p>নাম : জিমী দাস স্বামীৰ নাম: দুধ দাস ঘৰ নং : 232 বয়স : 25 লিঙ্গ : মহিলা</p> <p>ফটো উপলব্ধ</p>	<p>485</p> <p>GML1643783</p> <p>নাম : জয়মতী বালা দাস স্বামীৰ নাম: বিষ্ণুৰাম দাস ঘৰ নং : 200 বয়স : 74 লিঙ্গ : মহিলা</p> <p>ফটো উপলব্ধ</p>	<p>S 486</p> <p>GML1643794</p> <p>নাম : বঞ্জীত দাস পিতাৰ নাম: বিষ্ণুৰাম দাস ঘৰ নং : 200 বয়স : 54 লিঙ্গ : পুৰুষ</p> <p>ফটো উপলব্ধ</p>
<p>S 487</p> <p>GML1643818</p> <p>নাম : সাবিত্ৰী দাস পিতাৰ নাম: বিষ্ণুৰাম দাস ঘৰ নং : 200 বয়স : 46 লিঙ্গ : মহিলা</p> <p>ফটো উপলব্ধ</p>	<p>488</p> <p>GML1643807</p> <p>নাম : ধীৰাজ দাস পিতাৰ নাম: বিষ্ণুৰাম দাস ঘৰ নং : 200 বয়স : 44 লিঙ্গ : পুৰুষ</p> <p>ফটো উপলব্ধ</p>	<p>489</p> <p>GML1643761</p> <p>নাম : বাতুল দাস পিতাৰ নাম: বিষ্ণুৰাম দাস ঘৰ নং : 200 বয়স : 38 লিঙ্গ : পুৰুষ</p> <p>ফটো উপলব্ধ</p>
<p>490</p> <p>GML2253330</p> <p>নাম : জোনালী দাস স্বামীৰ নাম: ধীৰাজ দাস ঘৰ নং : 200 বয়স : 31 লিঙ্গ : মহিলা</p> <p>ফটো উপলব্ধ</p>	<p>491</p> <p>GML1716604</p> <p>নাম : দতৰি দাস স্বামীৰ নাম: বাতুল দাস ঘৰ নং : 200 বয়স : 31 লিঙ্গ : মহিলা</p> <p>ফটো উপলব্ধ</p>	<p>S 492</p> <p>GML0146688</p> <p>নাম : নিলিমা দাস স্বামীৰ নাম: লক্ষীকান্ত দাস ঘৰ নং : 288 বয়স : 26 লিঙ্গ : মহিলা</p> <p>ফটো উপলব্ধ</p>
<p># 493</p> <p>GML0146795</p> <p>নাম : অনিমা দাস পিতাৰ নাম: অক্ষয় দাস ঘৰ নং : 205 বয়স : 30 লিঙ্গ : মহিলা</p> <p>ফটো উপলব্ধ</p>	<p>494</p> <p>GML1643852</p> <p>নাম : লক্ষেশ্বৰ দাস পিতাৰ নাম: নৰেশ্বৰ দাস ঘৰ নং : 206 বয়স : 57 লিঙ্গ : পুৰুষ</p> <p>ফটো উপলব্ধ</p>	<p>495</p> <p>GML1643863</p> <p>নাম : অনিমা দাস স্বামীৰ নাম: লক্ষেশ্বৰ দাস ঘৰ নং : 206 বয়স : 47 লিঙ্গ : মহিলা</p> <p>ফটো উপলব্ধ</p>
<p>496</p> <p>GML1643874</p> <p>নাম : বিপ্লব দাস পিতাৰ নাম: লক্ষেশ্বৰ দাস ঘৰ নং : 206 বয়স : 36 লিঙ্গ : পুৰুষ</p> <p>ফটো উপলব্ধ</p>	<p>497</p> <p>GML0009653</p> <p>নাম : সঞ্জীৱ দাস পিতাৰ নাম: লক্ষেশ্বৰ দাস ঘৰ নং : 206 বয়স : 34 লিঙ্গ : পুৰুষ</p> <p>ফটো উপলব্ধ</p>	<p>498</p> <p>GML0009654</p> <p>নাম : ৰিন্ট দাস পিতাৰ নাম: লক্ষেশ্বৰ দাস ঘৰ নং : 206 বয়স : 29 লিঙ্গ : পুৰুষ</p> <p>ফটো উপলব্ধ</p>
<p>499</p> <p>GML1646191</p> <p>নাম : চন্দনা দাস পিতাৰ নাম: লক্ষেশ্বৰ দাস ঘৰ নং : 206 বয়স : 29 লিঙ্গ : মহিলা</p> <p>ফটো উপলব্ধ</p>	<p>500</p> <p>GML0485987</p> <p>নাম : ৰিনা দাস স্বামীৰ নাম: ৰিন্ট দাস ঘৰ নং : 206 বয়স : 27 লিঙ্গ : মহিলা</p> <p>ফটো উপলব্ধ</p>	<p>501</p> <p>GML0486142</p> <p>নাম : দিপিকা দাস স্বামীৰ নাম: বিপ্লব দাস ঘৰ নং : 206 বয়স : 26 লিঙ্গ : মহিলা</p> <p>ফটো উপলব্ধ</p>
<p>502</p> <p>GML0306134</p> <p>নাম : তপন দাস পিতাৰ নাম: লক্ষেশ্বৰ দাস ঘৰ নং : 206 বয়স : 26 লিঙ্গ : পুৰুষ</p> <p>ফটো উপলব্ধ</p>	<p>503</p> <p>GML1643909</p> <p>নাম : ৰবীন দাস পিতাৰ নাম: নৰেশ্বৰ দাস ঘৰ নং : 209 বয়স : 59 লিঙ্গ : পুৰুষ</p> <p>ফটো উপলব্ধ</p>	<p>504</p> <p>GML1643910</p> <p>নাম : শকুন্তলা দাস স্বামীৰ নাম: ৰবীন দাস ঘৰ নং : 209 বয়স : 54 লিঙ্গ : মহিলা</p> <p>ফটো উপলব্ধ</p>
<p>505</p> <p>GML1643921</p> <p>নাম : ৰাজেন দাস পিতাৰ নাম: নৰেশ্বৰ দাস ঘৰ নং : 209 বয়স : 53 লিঙ্গ : পুৰুষ</p> <p>ফটো উপলব্ধ</p>	<p>506</p> <p>GML1643943</p> <p>নাম : গজেন দাস পিতাৰ নাম: নৰেশ্বৰ দাস ঘৰ নং : 209 বয়স : 49 লিঙ্গ : পুৰুষ</p> <p>ফটো উপলব্ধ</p>	<p>507</p> <p>GML1643954</p> <p>নাম : গুৰেশ্বৰ দাস পিতাৰ নাম: নৰেশ্বৰ দাস ঘৰ নং : 209 বয়স : 47 লিঙ্গ : পুৰুষ</p> <p>ফটো উপলব্ধ</p>
<p>508</p> <p>GML1643932</p> <p>নাম : ৰস্তা দাস স্বামীৰ নাম: ৰাজেন দাস ঘৰ নং : 209 বয়স : 43 লিঙ্গ : মহিলা</p> <p>ফটো উপলব্ধ</p>	<p>509</p> <p>GML1643965</p> <p>নাম : লক্ষীকান্ত দাস পিতাৰ নাম: নৰেশ্বৰ দাস ঘৰ নং : 209 বয়স : 37 লিঙ্গ : পুৰুষ</p> <p>ফটো উপলব্ধ</p>	<p>510</p> <p>GML1611805</p> <p>নাম : বৰ্ণালী দাস স্বামীৰ নাম: লক্ষীকান্ত দাস ঘৰ নং : 237 বয়স : 31 লিঙ্গ : মহিলা</p> <p>ফটো উপলব্ধ</p>



# 511 নাম : জয়ন্ত দাস পিতাৰ নাম: ৰবীন দাস ঘৰ নং : 237ক বয়স : 29 লিঙ্গ : পুৰুষ	GML0148098 ফটো উপলব্ধ	# 512 নাম : মিতালী দাস স্বামীৰ নাম: জয়ন্ত দাস ঘৰ নং : 237ক বয়স : 27 লিঙ্গ : মহিলা	GML0267823 ফটো উপলব্ধ	513 নাম : কল্যান দাস পিতাৰ নাম: ৰবীন দাস ঘৰ নং : 209 বয়স : 27 লিঙ্গ : পুৰুষ	GML0307280 ফটো উপলব্ধ
514 নাম : ৰুমি দাস পিতাৰ নাম: ৰাজেন দাস ঘৰ নং : 209 বয়স : 23 লিঙ্গ : মহিলা	GML0678151 ফটো উপলব্ধ	515 নাম : ৰীতা দাস স্বামীৰ নাম: খৰ্গেশ্বৰ দাস ঘৰ নং : 237 ক বয়স : 41 লিঙ্গ : মহিলা	UGS0070755 ফটো উপলব্ধ	516 নাম : জয়ন্তী বালা দাস স্বামীৰ নাম: জয়দেব দাস ঘৰ নং : 209ক বয়স : 67 লিঙ্গ : মহিলা	GML1643976 ফটো উপলব্ধ
517 নাম : খৰ্গেশ্বৰ দাস পিতাৰ নাম: জয়দেব দাস ঘৰ নং : 209ক বয়স : 41 লিঙ্গ : পুৰুষ	GML1643987 ফটো উপলব্ধ	518 নাম : কুঞ্জবালা দাস স্বামীৰ নাম: ৰত্নেশ্বৰ দাস ঘৰ নং : 280 বয়স : 74 লিঙ্গ : মহিলা	GML1644004 ফটো উপলব্ধ	519 নাম : ধনঞ্জয় দাস পিতাৰ নাম: ৰত্নেশ্বৰ দাস ঘৰ নং : 280 বয়স : 47 লিঙ্গ : পুৰুষ	GML1644015 ফটো উপলব্ধ
520 নাম : বনলতা দাস স্বামীৰ নাম: মহেন্দ্ৰ দাস ঘৰ নং : 280ক বয়স : 47 লিঙ্গ : মহিলা	GML1644037 ফটো উপলব্ধ	# 521 নাম : অবলা দাস স্বামীৰ নাম: ধনঞ্জয় দাস ঘৰ নং : 280 বয়স : 41 লিঙ্গ : মহিলা	GML2252768 ফটো উপলব্ধ	S 522 নাম : হিমাশ্ৰী দাস পিতাৰ নাম: মহেন্দ্ৰ দাস ঘৰ নং : 280 বয়স : 29 লিঙ্গ : মহিলা	GML0009655 ফটো উপলব্ধ
523 নাম : সাগৰিকা ৰায় স্বামীৰ নাম: বিনয় দাস ঘৰ নং : 240 বয়স : 27 লিঙ্গ : মহিলা	GML1612332 ফটো উপলব্ধ	524 নাম : মহেন্দ্ৰ দাস পিতাৰ নাম: ৰত্নেশ্বৰ দাস ঘৰ নং : 280ক বয়স : 49 লিঙ্গ : পুৰুষ	GML1644026 ফটো উপলব্ধ	525 নাম : বিনয় দাস পিতাৰ নাম: মহেন্দ্ৰ দাস ঘৰ নং : 280ক বয়স : 29 লিঙ্গ : পুৰুষ	GML0009656 ফটো উপলব্ধ
526 নাম : সৰস্বতী ডেকা স্বামীৰ নাম: প্ৰফুল্ল ডেকা ঘৰ নং : 281 বয়স : 71 লিঙ্গ : মহিলা	GML1644059 ফটো উপলব্ধ	527 নাম : পৰেশ ডেকা পিতাৰ নাম: প্ৰফুল্ল ডেকা ঘৰ নং : 281 বয়স : 57 লিঙ্গ : পুৰুষ	GML1644082 ফটো উপলব্ধ	528 নাম : গীতা বালা দাস স্বামীৰ নাম: পৰেশ ডেকা ঘৰ নং : 281 বয়স : 54 লিঙ্গ : মহিলা	GML1644093 ফটো উপলব্ধ
529 নাম : অশ্বিনী ডেকা পিতাৰ নাম: প্ৰফুল্ল ডেকা ঘৰ নং : 281 বয়স : 49 লিঙ্গ : পুৰুষ	GML1644060 ফটো উপলব্ধ	530 নাম : হিমালী ডেকা স্বামীৰ নাম: অশ্বিনী ডেকা ঘৰ নং : 281 বয়স : 44 লিঙ্গ : মহিলা	GML1644071 ফটো উপলব্ধ	531 নাম : কাকুলি ডেকা পিতাৰ নাম: পৰেশ ডেকা ঘৰ নং : 281 বয়স : 24 লিঙ্গ : মহিলা	GML0605717 ফটো উপলব্ধ
532 নাম : ছন্দামিকা ডেকা পিতাৰ নাম: অশ্বিনী ডেকা ঘৰ নং : 281 বয়স : 24 লিঙ্গ : মহিলা	GML0605758 ফটো উপলব্ধ	533 নাম : প্ৰশান্ত ডেকা পিতাৰ নাম: পৰেশ ডেকা ঘৰ নং : 241 বয়স : 19 লিঙ্গ : পুৰুষ	UGS0143578 ফটো উপলব্ধ	534 নাম : সত্যবান দাস পিতাৰ নাম: দশৰথ দাস ঘৰ নং : 282 বয়স : 54 লিঙ্গ : পুৰুষ	GML1644117 ফটো উপলব্ধ
535 নাম : অঞ্জনা দাস স্বামীৰ নাম: সত্যবান দাস ঘৰ নং : 282 বয়স : 44 লিঙ্গ : মহিলা	GML1644128 ফটো উপলব্ধ	536 নাম : খগেন দাস পিতাৰ নাম: দশৰথ দাস ঘৰ নং : 283 বয়স : 59 লিঙ্গ : পুৰুষ	GML1644139 ফটো উপলব্ধ	537 নাম : জটীলা বালা দাস স্বামীৰ নাম: খগেন দাস ঘৰ নং : 283 বয়স : 57 লিঙ্গ : মহিলা	GML1644140 ফটো উপলব্ধ
538 নাম : মুকুল দাস পিতাৰ নাম: খগেন দাস ঘৰ নং : 283 বয়স : 28 লিঙ্গ : পুৰুষ	GML0152579 ফটো উপলব্ধ	E 539 নাম : নেপাল দাস পিতাৰ নাম: অজিত দাস ঘৰ নং : 288 বয়স : 69 লিঙ্গ : পুৰুষ	GML1644151 ফটো উপলব্ধ	E 540 নাম : মাইকন দাস স্বামীৰ নাম: অজিত দাস ঘৰ নং : 288 বয়স : 59 লিঙ্গ : মহিলা	GML1644173 ফটো উপলব্ধ



# 541 নাম : অমিয়া দাস পিতাৰ নাম: আজিত দাস ঘৰ নং : ২৪৪ বয়স : 39 লিঙ্গ : মহিলা	GML1644184 ফটো উপলব্ধ	542 নাম : অলকা দাস স্বামীৰ নাম: নেপাল দাস ঘৰ নং : ২৪৪ বয়স : 49 লিঙ্গ : মহিলা	GML1644162 ফটো উপলব্ধ	543 নাম : মানিক দাস পিতাৰ নাম: নেপাল দাস ঘৰ নং : ২৪৪ বয়স : 29 লিঙ্গ : পুৰুষ	GML1646168 ফটো উপলব্ধ
544 নাম : জগদীশ দাস পিতাৰ নাম: নেপাল দাস ঘৰ নং : ২৪৪ বয়স : 27 লিঙ্গ : পুৰুষ	GML0486258 ফটো উপলব্ধ	545 নাম : ধনজিত দাস পিতাৰ নাম: নেপাল দাস ঘৰ নং : 244 বয়স : 25 লিঙ্গ : পুৰুষ	GML0485904 ফটো উপলব্ধ	546 নাম : বালীৰাম ডেকা পিতাৰ নাম: কাশীৰাম ডেকা ঘৰ নং : ২৪৫ বয়স : 77 লিঙ্গ : পুৰুষ	GML1644195 ফটো উপলব্ধ
547 নাম : দমন্তী ডেকা স্বামীৰ নাম: বালী ৰাম ডেকা ঘৰ নং : ২৪৫ বয়স : 64 লিঙ্গ : মহিলা	GML1644208 ফটো উপলব্ধ	548 নাম : উৰ্বশী দাস পিতাৰ নাম: ছবিন দাস ঘৰ নং : ২৪৫ বয়স : 40 লিঙ্গ : মহিলা	GML1644220 ফটো উপলব্ধ	549 নাম : মনু ডেকা পিতাৰ নাম: বালী ৰাম ডেকা ঘৰ নং : ২৪৫ বয়স : 37 লিঙ্গ : পুৰুষ	GML1644219 ফটো উপলব্ধ
E 550 নাম : ছবিন দাস পিতাৰ নাম: বাতামু দাস ঘৰ নং : ২৪৬ বয়স : 74 লিঙ্গ : পুৰুষ	GML1644242 ফটো উপলব্ধ	551 নাম : ৰোহিলা দাস স্বামীৰ নাম: ছবিন দাস ঘৰ নং : ২৪৬ বয়স : 69 লিঙ্গ : মহিলা	GML1644253 ফটো উপলব্ধ	552 নাম : বিদে দাস পিতাৰ নাম: ছবিন দাস ঘৰ নং : ২৪৬ বয়স : 29 লিঙ্গ : পুৰুষ	GML1645585 ফটো উপলব্ধ
553 নাম : পংকজ দাস পিতাৰ নাম: ছবিন দাস ঘৰ নং : ২৪৬ বয়স : 26 লিঙ্গ : পুৰুষ	GML0306340 ফটো উপলব্ধ	554 নাম : নৰেণ দাস পিতাৰ নাম: নবীন দাস ঘৰ নং : ২৪৬ক বয়স : 49 লিঙ্গ : পুৰুষ	GML1644286 ফটো উপলব্ধ	555 নাম : অনিমা দাস স্বামীৰ নাম: নৰেণ দাস ঘৰ নং : ২৪৬ক বয়স : 47 লিঙ্গ : মহিলা	GML1644297 ফটো উপলব্ধ
556 নাম : শুক্ৰেবালা দাস স্বামীৰ নাম: খগেন দাস ঘৰ নং : ২৪৭ বয়স : 70 লিঙ্গ : মহিলা	GML1644311 ফটো উপলব্ধ	557 নাম : যতীশ দাস পিতাৰ নাম: খগেন দাস ঘৰ নং : ২৪৭ বয়স : 43 লিঙ্গ : পুৰুষ	GML1644322 ফটো উপলব্ধ	558 নাম : ক্ষিতীশ দাস পিতাৰ নাম: যোগেন দাস ঘৰ নং : ২৪৭ বয়স : 36 লিঙ্গ : পুৰুষ	GML1644344 ফটো উপলব্ধ
S 559 নাম : ৰজু দাস পিতাৰ নাম: যোগেন দাস ঘৰ নং : ২৪৭ বয়স : 80 লিঙ্গ : মহিলা	GML0009657 ফটো উপলব্ধ	560 নাম : নিকুমনি দাস স্বামীৰ নাম: ক্ষিতীশ দাস ঘৰ নং : 247 বয়স : 22 লিঙ্গ : মহিলা	GML1609825 ফটো উপলব্ধ	561 নাম : দেবজিত দাস পিতাৰ নাম: ফুকন দাস ঘৰ নং : ২৪৯ বয়স : 59 লিঙ্গ : পুৰুষ	GML1644366 ফটো উপলব্ধ
562 নাম : কানন বালী দাস স্বামীৰ নাম: দেবজিত ঘৰ নং : ২৪৯ বয়স : 49 লিঙ্গ : মহিলা	GML1644377 ফটো উপলব্ধ	563 নাম : শ্ৰীমন্ত দাস পিতাৰ নাম: দেবজিত দাস ঘৰ নং : 249 বয়স : 29 লিঙ্গ : পুৰুষ	GML0486159 ফটো উপলব্ধ	564 নাম : হেমন্ত দাস পিতাৰ নাম: দেবজিত দাস ঘৰ নং : ২৪৯ বয়স : 28 লিঙ্গ : পুৰুষ	GML0383208 ফটো উপলব্ধ
565 নাম : মুগাল দাস পিতাৰ নাম: দেবজিত দাস ঘৰ নং : ২৪৯ বয়স : 25 লিঙ্গ : পুৰুষ	GML0640748 ফটো উপলব্ধ	566 নাম : বৰসা দাস স্বামীৰ নাম: শ্ৰীমন্ত দাস ঘৰ নং : ২৪৯ বয়স : 24 লিঙ্গ : মহিলা	GML0623850 ফটো উপলব্ধ	567 নাম : দিগন্ত দাস পিতাৰ নাম: দেবজিত দাস ঘৰ নং : 249 বয়স : 21 লিঙ্গ : পুৰুষ	UGS0087346 ফটো উপলব্ধ
568 নাম : পূৰ্ণকান্ত দাস পিতাৰ নাম: ফুকন ঘৰ নং : ২৫০ বয়স : 61 লিঙ্গ : পুৰুষ	GML1644388 ফটো উপলব্ধ	569 নাম : হিৰণ দাস স্বামীৰ নাম: পূৰ্ণকান্ত ঘৰ নং : ২৫০ বয়স : 51 লিঙ্গ : মহিলা	GML1644399 ফটো উপলব্ধ	570 নাম : জোনমনি দাস পিতাৰ নাম: পূৰ্ণকান্ত দাস ঘৰ নং : ২৫০ বয়স : 26 লিঙ্গ : পুৰুষ	GML0486217 ফটো উপলব্ধ



571 নাম : বিন্টু মণি দাস পিতাৰ নাম: পূন্য দাস ঘৰ নং : ২৫০ বয়স : 26 লিঙ্গ : পুৰুষ	GML0307025 ফটো উপলব্ধ	572 নাম : অবলা বালা দাস স্বামীৰ নাম: গিৰিণ ঘৰ নং : ২৫১ বয়স : 69 লিঙ্গ : মহিলা	GML1644413 ফটো উপলব্ধ	573 নাম : বীতা দাস পিতাৰ নাম: গিৰিণ ঘৰ নং : ২৫১ বয়স : 49 লিঙ্গ : মহিলা	GML1644424 ফটো উপলব্ধ
574 নাম : টংকেশ্বৰ দাস পিতাৰ নাম: গিৰিণ ঘৰ নং : ২৫১ বয়স : 46 লিঙ্গ : পুৰুষ	GML1644435 ফটো উপলব্ধ	575 নাম : অনিতা বৰ্মন স্বামীৰ নাম: টংকেশ্বৰ দাস ঘৰ নং : ২৫১ বয়স : 31 লিঙ্গ : মহিলা	GML0009659 ফটো উপলব্ধ	576 নাম : ধন মনি দাস পিতাৰ নাম: টংকেশ্বৰ দাস ঘৰ নং : 251 বয়স : 20 লিঙ্গ : পুৰুষ	UGS0092106 ফটো উপলব্ধ
577 নাম : নৰ্মদা দাস স্বামীৰ নাম: মহাদেব ঘৰ নং : ২৫২ বয়স : 64 লিঙ্গ : মহিলা	GML1644457 ফটো উপলব্ধ	578 নাম : খগেন দাস পিতাৰ নাম: মহাদেব ঘৰ নং : ২৫২ বয়স : 46 লিঙ্গ : পুৰুষ	GML1644468 ফটো উপলব্ধ	579 নাম : নিৰুপমা দাস স্বামীৰ নাম: খগেন দাস ঘৰ নং : ২৫২ বয়স : 44 লিঙ্গ : মহিলা	GML1644479 ফটো উপলব্ধ
580 নাম : শেরালী দাস স্বামীৰ নাম: প্ৰবীন দাস ঘৰ নং : ২৫২ বয়স : 26 লিঙ্গ : মহিলা	GML0486027 ফটো উপলব্ধ	581 নাম : অংকুৰ দাস পিতাৰ নাম: খগেন দাস ঘৰ নং : ২৫২ বয়স : 22 লিঙ্গ : পুৰুষ	GML1606953 ফটো উপলব্ধ	582 নাম : কংকন দাস পিতাৰ নাম: খগেন দাস ঘৰ নং : 252 বয়স : 21 লিঙ্গ : পুৰুষ	UGS0021147 ফটো উপলব্ধ
583 নাম : মহানন্দ দাস পিতাৰ নাম: কাশীৰাম দাস ঘৰ নং : ২৫৩ বয়স : 54 লিঙ্গ : পুৰুষ	GML1644480 ফটো উপলব্ধ	584 নাম : বিণা দাস স্বামীৰ নাম: মহানন্দ ঘৰ নং : ২৫৩ বয়স : 47 লিঙ্গ : মহিলা	GML1644491 ফটো উপলব্ধ	585 নাম : মণীদীপ দাস পিতাৰ নাম: মহানন্দ দাস ঘৰ নং : ২৫৩ বয়স : 33 লিঙ্গ : পুৰুষ	GML0009660 ফটো উপলব্ধ
586 নাম : সৰয়ু দাস স্বামীৰ নাম: মনি দীপ দাস ঘৰ নং : ২৫৩ বয়স : 32 লিঙ্গ : মহিলা	GML0476267 ফটো উপলব্ধ	587 নাম : অমেন দাস পিতাৰ নাম: মহানন্দ দাস ঘৰ নং : ২৫৩ বয়স : 31 লিঙ্গ : পুৰুষ	GML0009661 ফটো উপলব্ধ	588 নাম : প্ৰবিন দাস পিতাৰ নাম: মহানন্দ দাস ঘৰ নং : ২৫৩ বয়স : 29 লিঙ্গ : পুৰুষ	GML0009662 ফটো উপলব্ধ
589 নাম : ববিন দাস পিতাৰ নাম: মহানন্দ দাস ঘৰ নং : ২৫৩ বয়স : 27 লিঙ্গ : পুৰুষ	GML0476077 ফটো উপলব্ধ	590 নাম : ভাৰতী দাস স্বামীৰ নাম: বিপিন দাস ঘৰ নং : ২৫৫ বয়স : 74 লিঙ্গ : মহিলা	GML1644526 ফটো উপলব্ধ	591 নাম : কণ দাস পিতাৰ নাম: বিপিন ঘৰ নং : ২৫৫ বয়স : 47 লিঙ্গ : পুৰুষ	GML1644537 ফটো উপলব্ধ
592 নাম : পঙ্কজ দাস পিতাৰ নাম: বিপিন ঘৰ নং : ২৫৫ বয়স : 41 লিঙ্গ : পুৰুষ	GML1644548 ফটো উপলব্ধ	593 নাম : গায়ত্ৰী দাস স্বামীৰ নাম: কন দাস ঘৰ নং : ২৫৫ বয়স : 39 লিঙ্গ : মহিলা	GML0009663 ফটো উপলব্ধ	594 নাম : দিবেশ্বৰ দাস পিতাৰ নাম: বিপিন ঘৰ নং : ২৫৫ বয়স : 38 লিঙ্গ : পুৰুষ	GML1644559 ফটো উপলব্ধ
595 নাম : সংগীতা বয় স্বামীৰ নাম: পঙ্কজ দাস ঘৰ নং : 255 বয়স : 37 লিঙ্গ : মহিলা	GML1605047 ফটো উপলব্ধ	596 নাম : পদমী দাস স্বামীৰ নাম: শনিৰাম দাস ঘৰ নং : ২৫৬ বয়স : 79 লিঙ্গ : মহিলা	GML0009664 ফটো উপলব্ধ	597 নাম : গণেশ দাস পিতাৰ নাম: শনিৰাম দাস ঘৰ নং : ২৫৬ বয়স : 47 লিঙ্গ : পুৰুষ	GML0009665 ফটো উপলব্ধ
598 নাম : অনিমা দাস স্বামীৰ নাম: গণেশ দাস ঘৰ নং : ২৫৬ বয়স : 38 লিঙ্গ : মহিলা	GML0009666 ফটো উপলব্ধ	599 নাম : বেবতী বালা বৰ্মন স্বামীৰ নাম: পদ্মৰাম ঘৰ নং : ২৫৭ বয়স : 84 লিঙ্গ : মহিলা	GML0009668 ফটো উপলব্ধ	600 নাম : সুবোধ চন্দ্ৰ বৰ্মন পিতাৰ নাম: পদ্মৰাম ঘৰ নং : ২৫৭ বয়স : 59 লিঙ্গ : পুৰুষ	GML0009669 ফটো উপলব্ধ



601 নাম : নিলীমা বৰ্মণ স্বামীৰ নাম : সুবোধ ঘৰ নং : ২৫৭ বয়স : 51 লিঙ্গ : মহিলা	GML0009670 ফটো উপলব্ধ	602 নাম : মহানন্দ বৰ্মণ পিতাৰ নাম : পদ্মৰাম ঘৰ নং : ২৫৭ বয়স : 49 লিঙ্গ : পুৰুষ	GML0009671 ফটো উপলব্ধ	603 নাম : অঞ্জনা বৰ্মন স্বামীৰ নাম : মহানন্দ বৰ্মণ ঘৰ নং : ২৫৭ বয়স : 44 লিঙ্গ : মহিলা	GML0009672 ফটো উপলব্ধ
604 নাম : সাগৰিকা বৰ্মন পিতাৰ নাম : মহানন্দ বৰ্মন ঘৰ নং : 257 বয়স : 22 লিঙ্গ : মহিলা	GML1414408 ফটো উপলব্ধ	605 নাম : কৌশিক কুমাৰ বৰ্মন পিতাৰ নাম : সুবোধ চন্দ্ৰ বৰ্মন ঘৰ নং : 257 বয়স : 21 লিঙ্গ : পুৰুষ	UGS0070771 ফটো উপলব্ধ	D 606 নাম : সাৰদা দাস স্বামীৰ নাম : ভদ্রেশ্বৰ ঘৰ নং : ২৫৮ বয়স : 86 লিঙ্গ : মহিলা	GML0009673 ফটো উপলব্ধ
607 নাম : দন্ডধৰ দাস পিতাৰ নাম : ভদ্রেশ্বৰ দাস ঘৰ নং : ২৫৮ বয়স : 64 লিঙ্গ : পুৰুষ	GML0009674 ফটো উপলব্ধ	608 নাম : পবিত্ৰী দাস স্বামীৰ নাম : দন্ডধৰ দাস ঘৰ নং : ২৫৮ বয়স : 54 লিঙ্গ : মহিলা	GML0009675 ফটো উপলব্ধ	609 নাম : মিনাক্ষী দাস পিতাৰ নাম : দন্ডধৰ দাস ঘৰ নং : 258 বয়স : 31 লিঙ্গ : মহিলা	UGS0194472 ফটো উপলব্ধ
S 610 নাম : মিতালী দাস পিতাৰ নাম : দন্ডধৰ দাস ঘৰ নং : ২৫৮ বয়স : 28 লিঙ্গ : মহিলা	GML0386326 ফটো উপলব্ধ	611 নাম : ছত্ৰধৰ দাস পিতাৰ নাম : দন্ডধৰ দাস ঘৰ নং : ২৫৮ বয়স : 27 লিঙ্গ : পুৰুষ	GML0476192 ফটো উপলব্ধ	612 নাম : গৌতম দাস পিতাৰ নাম : নন্দেশ্বৰ দাস ঘৰ নং : ২৫৮ ক বয়স : 28 লিঙ্গ : পুৰুষ	GML0640862 ফটো উপলব্ধ
613 নাম : দিপক দাস পিতাৰ নাম : নন্দেশ্বৰ দাস ঘৰ নং : ২৫৮ ক বয়স : 24 লিঙ্গ : পুৰুষ	GML0640706 ফটো উপলব্ধ	614 নাম : নন্দেশ্বৰ দাস পিতাৰ নাম : ভদ্রেশ্বৰ দাস ঘৰ নং : ২৫৮ ক বয়স : 59 লিঙ্গ : পুৰুষ	GML0009676 ফটো উপলব্ধ	615 নাম : ফুলন দাস স্বামীৰ নাম : নন্দেশ্বৰ দাস ঘৰ নং : ২৫৮ ক বয়স : 49 লিঙ্গ : মহিলা	GML0009677 ফটো উপলব্ধ
S 616 নাম : পদ্মিনী দাস পিতাৰ নাম : নেপাল দাস ঘৰ নং : ৩৫৮ বয়স : 27 লিঙ্গ : মহিলা	GML0395095 ফটো উপলব্ধ	617 নাম : বাবুলাল চৌধুৰী পিতাৰ নাম : লক্ষন চৌধুৰী ঘৰ নং : ৩৭১ বয়স : 76 লিঙ্গ : পুৰুষ	GML0009679 ফটো উপলব্ধ	618 নাম : কালু চৌধুৰী পিতাৰ নাম : বাবুলাল চৌধুৰী ঘৰ নং : ৩৭১ বয়স : 44 লিঙ্গ : পুৰুষ	GML0305714 ফটো উপলব্ধ
619 নাম : জিতেন চৌধুৰী পিতাৰ নাম : বাবুলাল চৌধুৰী ঘৰ নং : ৩৭১ বয়স : 31 লিঙ্গ : পুৰুষ	GML0282863 ফটো উপলব্ধ	620 নাম : পূৰ্ণিমা ক্ষত্ৰিয় স্বামীৰ নাম : কালু চৌধুৰী ঘৰ নং : 371 বয়স : 31 লিঙ্গ : মহিলা	UGS0101980 ফটো উপলব্ধ	621 নাম : আনেছা খাতুন পিতাৰ নাম : ছৰবত ঘৰ নং : ঘৰৰ নম্বৰ 8 বয়স : 21 লিঙ্গ : মহিলা	UGS0111237 ফটো উপলব্ধ
622 নাম : আৰ্জিনা খাতুন স্বামীৰ নাম : হাফিজুল মণ্ডল ঘৰ নং : ঘৰ নং 155 বয়স : 23 লিঙ্গ : মহিলা	GML1422914 ফটো উপলব্ধ				



623	1	UGS0221937	নাম : মনিষা মহতো স্বামীৰ নাম: অনুপ মহতো ঘৰ নং : 199 বয়স : 20 লিঙ্গ : মহিলা	ফটো উপলব্ধ	624	1	UGS0222422	নাম : ৰিতুৰাজ দাস পিতাৰ নাম: মহানন্দ দাস ঘৰ নং : 215 বয়স : 18 লিঙ্গ : পুৰুষ	ফটো উপলব্ধ	625	1	UGS0222745	নাম : মদন চৌধুৰী পিতাৰ নাম: বাবুলাল চৌধুৰী ঘৰ নং : 371 বয়স : 39 লিঙ্গ : পুৰুষ	ফটো উপলব্ধ
626	1	UGS0223859	নাম : প্ৰিয়ংকা ডেকা পিতাৰ নাম: অশ্বিনী ডেকা ঘৰ নং : 241 বয়স : 18 লিঙ্গ : মহিলা	ফটো উপলব্ধ	627	1	UGS0223966	নাম : মানসজ্যোতি দাস পিতাৰ নাম: খগেন দাস ঘৰ নং : 252 বয়স : 18 লিঙ্গ : পুৰুষ	ফটো উপলব্ধ	628	1	UGS0223990	নাম : সন্তোষৰ ডেকা পিতাৰ নাম: নগেন্দ্ৰ ডেকা ঘৰ নং : 222 বয়স : 18 লিঙ্গ : পুৰুষ	ফটো উপলব্ধ
629	1	UGS0224667	নাম : তীৰ্থ বাহাদুৰ ছেত্ৰী পিতাৰ নাম: ধন বাহাদুৰ ছেত্ৰী ঘৰ নং : 175 বয়স : 19 লিঙ্গ : পুৰুষ	ফটো উপলব্ধ	630	1	UGS0224709	নাম : জুমন দাস পিতাৰ নাম: নৰেন দাস ঘৰ নং : 28৬ক বয়স : 19 লিঙ্গ : পুৰুষ	ফটো উপলব্ধ	631	1	UGS0226142	নাম : বিকি ৰাজবংশী পিতাৰ নাম: সপন ৰাজবংশী ঘৰ নং : 173 বয়স : 21 লিঙ্গ : পুৰুষ	ফটো উপলব্ধ
632	1	UGS0230425	নাম : আটোৱাৰ মণ্ডল পিতাৰ নাম: আকবৰ আলী ঘৰ নং : 160 বয়স : 20 লিঙ্গ : পুৰুষ	ফটো উপলব্ধ	633	1	UGS0230490	নাম : প্ৰদীপ নট্ট পিতাৰ নাম: মনু নট্ট ঘৰ নং : 177 বয়স : 18 লিঙ্গ : পুৰুষ	ফটো উপলব্ধ	634	1	UGS0235291	নাম : হিয়ামনি বৰ্মন পিতাৰ নাম: মহানন্দ বৰ্মন ঘৰ নং : 257 বয়স : 18 লিঙ্গ : মহিলা	ফটো উপলব্ধ
635	1	UGS0235317	নাম : নমিতা চৌধুৰী পিতাৰ নাম: স্বামীনাথ চৌধুৰী ঘৰ নং : 210 বয়স : 27 লিঙ্গ : মহিলা	ফটো উপলব্ধ	636	1	UGS0235473	নাম : খুচি ছেত্ৰী পিতাৰ নাম: মিত্ৰ বাহাদুৰ ছেত্ৰী ঘৰ নং : 176 বয়স : 21 লিঙ্গ : মহিলা	ফটো উপলব্ধ	637	1	UGS0235994	নাম : আলিমা খাতুন স্বামীৰ নাম: মোমৰৈজ মণ্ডল ঘৰ নং : 159 বয়স : 22 লিঙ্গ : মহিলা	ফটো উপলব্ধ
638	1	UGS0237107	নাম : নিশা দাস স্বামীৰ নাম: কল্যান দাস ঘৰ নং : 237 বয়স : 20 লিঙ্গ : মহিলা	ফটো উপলব্ধ	639	1	UGS0239277	নাম : গুনজিত দাস পিতাৰ নাম: সত্যবান দাস ঘৰ নং : 242 বয়স : 21 লিঙ্গ : পুৰুষ	ফটো উপলব্ধ					



#2 640 1 নাম : অৰ্চনা পৌডেল পিতাৰ নাম: তুলসী উপাধ্যায় ঘৰ নং : 169 বয়স : 19 লিঙ্গ : মহিলা	UGS0254516 ফটো উপলব্ধ	641 1 নাম : ফিৰজা খাতুন পিতাৰ নাম: হাছেন আলী ঘৰ নং : 165 বয়স : 26 লিঙ্গ : মহিলা	MSR0445387 ফটো উপলব্ধ	642 1 নাম : কিৰনমোনি দাস স্বামীৰ নাম: মনু ডেকা ঘৰ নং : 245 বয়স : 29 লিঙ্গ : মহিলা	GML0611400 ফটো উপলব্ধ
643 1 নাম : বিলকিছ খাতুন পিতাৰ নাম: হৰিবৰ মণ্ডল ঘৰ নং : 155ক বয়স : 21 লিঙ্গ : মহিলা	UGS0258996 ফটো উপলব্ধ	644 1 নাম : সাজিদা খাতুন পিতাৰ নাম: রাহেদ আলী ঘৰ নং : 157গ বয়স : 28 লিঙ্গ : মহিলা	JHC0249078 ফটো উপলব্ধ	#2 645 1 নাম : ভূপাল ছেত্ৰী অন্যান্য: সন্তোষ ছেত্ৰী ঘৰ নং : 192 বয়স : 47 লিঙ্গ : পুৰুষ	UGS0259598 ফটো উপলব্ধ
646 1 নাম : ইয়াছমিনা খাতুন পিতাৰ নাম: মকবুল হুছেইন ঘৰ নং : 158 বয়স : 23 লিঙ্গ : মহিলা	UGS0259622 ফটো উপলব্ধ	647 1 নাম : বেজিনা খাতুন পিতাৰ নাম: ইদু সেখ ঘৰ নং : 150 বয়স : 28 লিঙ্গ : মহিলা	UGS0259325 ফটো উপলব্ধ	648 1 নাম : প্ৰতিমা দাস পিতাৰ নাম: প্ৰদীপ দাস ঘৰ নং : 158ক বয়স : 29 লিঙ্গ : মহিলা	GML0255380 ফটো উপলব্ধ

ভোটাৰৰ সাৰাংশ

A) ভোটাৰৰ সংখ্যা

	তালিকাৰ প্ৰকাৰ	তালিকাৰ চিনাক্তকৰণ	ভোটাৰৰ সংখ্যা							
			পুৰুষ	মহিলা	ওয় লিঙ্গ	মুঠ				
I	মূল তালিকা	মূল তালিকা	বিশেষ সংশোধন, 2026 চনৰ পূৰ্বৰ 2025 চনৰ মূল তালিকাৰ লগত থকা সংযোজন সমূহ একত্ৰিতকৰন কৰা তালিকা।				315	307	0	622
II	যোগ তালিকা	পৰিপূৰক 1	বিশেষ সংক্ষিপ্ত সংশোধন, 2026				10	7	0	17
		পৰিপূৰক 2	অনবিচ্ছিন্ন সংশোধন 2026				1	8	0	9
			মুঠ				11	15	0	26
III	বিয়োজন তালিকা	পৰিপূৰক 1	বিশেষ সংক্ষিপ্ত সংশোধন, 2026				8	25	0	33
		পৰিপূৰক 2	অনবিচ্ছিন্ন সংশোধন 2026				0	0	0	0
			মুঠ				8	25	0	33
IV	লিংগ ক্ষেত্ৰত পৰিবৰ্তনৰ বাবে পাৰ্থক্য					0	0	0	0	
এই সংশোধনৰ পিছত ভোটাৰ তালিকাত ভোটাৰৰ মুঠ সংখ্যা (I+II-III+IV)						318	297	0	615	

B) শুধৰনীৰ সংখ্যা

তালিকাৰ প্ৰকাৰ	তালিকাৰ চিনাক্তকৰণ	শুধৰনীৰ সংখ্যা
পৰিপূৰক 1	বিশেষ সংক্ষিপ্ত সংশোধন, 2026	75
পৰিপূৰক 2	অনবিচ্ছিন্ন সংশোধন 2026	10
	মুঠ	85

নিৰ্বাচক পঞ্জীয়ন বিষয়াৰ স্বাক্ষৰ

E-মূত, S-স্থানান্তৰিত/ বাসস্থান পৰিবৰ্তন, R-প্ৰতিলিপি, M-নিখোজ, Q-অযোগ্য