

ভোটাৰ তালিকা 2026 S03 অসম



বিধানসভা সমষ্টিৰ নম্বৰ, নাম আৰু সংৰক্ষণৰ স্থিতি : 41 - মানস (সাধাৰণ)		খণ্ড নং : 17																			
এই বিধানসভা সমষ্টিত কোন সংসদীয় সমষ্টিৰ অন্তৰ্গত তাৰ নম্বৰ, নাম আৰু সংৰক্ষণ স্থিতি : 1 - কোকৰাঝাৰ (অনুসূচিত জনজাতি)																					
1. সংশোধনৰ বিৱৰণ																					
সংশোধনৰ বছৰ	2026	তালিকাৰ চিনাক্তকৰণ																			
ভিত্তি তাৰিখ	01-04-2026	বিশেষ সংশোধন, 2026 চনৰ পূৰ্বৰ 2025 চনৰ মূল তালিকাৰ লগত থকা সংযোজন সমূহ একত্ৰিতকৰণ কৰা তালিকা।																			
সংশোধনৰ প্ৰকাৰ	বিশেষ সংশোধন 2026																				
প্ৰকাশনৰ তাৰিখ	23-03-2026																				
2. খণ্ড আৰু ভোটগ্ৰহন কেন্দ্ৰৰ বিৱৰণ																					
খণ্ডৰ অন্তৰ্গত এলেকা সমূহৰ নম্বৰ আৰু নাম																					
1-ৰাবাংগুৰী	<table style="width: 100%; border-collapse: collapse;"> <tr> <td>মূল চহৰ/গাওঁ</td> <td>: ৰাবাংগুৰী</td> </tr> <tr> <td>ৱাৰ্ড নং</td> <td>:</td> </tr> <tr> <td>ডাকঘৰ</td> <td>: জালাহাট</td> </tr> <tr> <td>পুলিচ থানা</td> <td>: শিমলা</td> </tr> <tr> <td>ব্লক</td> <td>: জালাহ</td> </tr> <tr> <td>ৰাজহ চক্ৰ</td> <td>: জালাহ</td> </tr> <tr> <td>জিলা</td> <td>: বাস্মা</td> </tr> <tr> <td>পিনকোড</td> <td>: 781327</td> </tr> </table>					মূল চহৰ/গাওঁ	: ৰাবাংগুৰী	ৱাৰ্ড নং	:	ডাকঘৰ	: জালাহাট	পুলিচ থানা	: শিমলা	ব্লক	: জালাহ	ৰাজহ চক্ৰ	: জালাহ	জিলা	: বাস্মা	পিনকোড	: 781327
মূল চহৰ/গাওঁ						: ৰাবাংগুৰী															
ৱাৰ্ড নং						:															
ডাকঘৰ						: জালাহাট															
পুলিচ থানা						: শিমলা															
ব্লক						: জালাহ															
ৰাজহ চক্ৰ						: জালাহ															
জিলা	: বাস্মা																				
পিনকোড	: 781327																				
2-ভৱসিং পথাৰ																					
3. ভোটগ্ৰহন কেন্দ্ৰৰ বিৱৰণ																					
ভোটগ্ৰহন কেন্দ্ৰৰ নম্বৰ আৰু নাম :	ভোটগ্ৰহন কেন্দ্ৰৰ প্ৰকাৰ (পুৰুষ/মহিলা/সাধাৰণ)		সাধাৰন																		
17 - ৬১৫ নং ৰাবাংগুৰী প্ৰাথমিক বিদ্যালয় (বাওঁ শাখা)	খণ্ডৰ অন্তৰ্গত সহায়ক ভোটগ্ৰহন কেন্দ্ৰৰ সংখ্যা :		0																		
ভোটগ্ৰহন কেন্দ্ৰৰ ঠিকনা :																					
৬১৫ নং ৰাবাংগুৰী প্ৰাথমিক বিদ্যালয়, কোথালী নং ২, ৰাবাংগুৰী																					
4. ভোটাৰৰ সংখ্যা																					
আৰম্ভনি ক্ৰমিক নং	শেষ ক্ৰমিক নং	মুঠ ভোটাৰ																			
		পুৰুষ	মহিলা	৩য় লিঙ্গ	মুঠ																
1	628	315	300	0	615																

নিৰ্বাচক পঞ্জীয়ন বিষয়াৰ স্বাক্ষৰ



Nazri Naksha

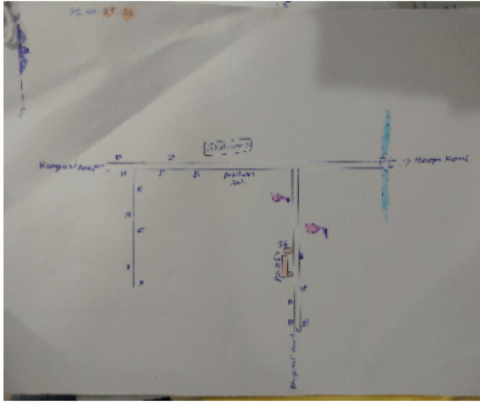

Google Map View



Polling Station Building Front View



ভোটগ্ৰহন কেন্দ্ৰৰ সন্মুখৰ দৃশ্য



Cad View

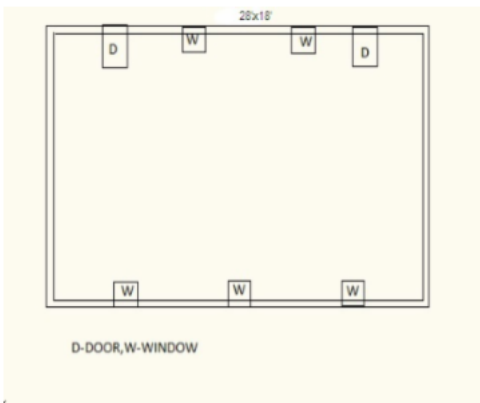

Key MAP View

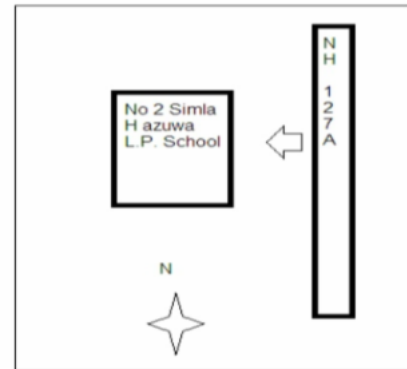



1 নাম : জয়দেব বসুমতাৰী পিতাৰ নাম: বৃদৰ্বীৰাম বসুমতাৰী ঘৰ নং : 4 বয়স : 26 লিঙ্গ : পুৰুষ	CFM1260280 ফটো উপলব্ধ	2 নাম : ৰাতুল বসুমতাৰী পিতাৰ নাম: মোহন বসুমতাৰী ঘৰ নং : ৮ বয়স : 41 লিঙ্গ : পুৰুষ	CFM2240519 ফটো উপলব্ধ	3 নাম : সোৰজিলা বসুমতাৰী স্বামীৰ নাম: মহেন্দ্ৰ বসুমতাৰী ঘৰ নং : 8 বয়স : 34 লিঙ্গ : মহিলা	CFM1853709 ফটো উপলব্ধ
4 নাম : ৰূপেশ্বৰী নাৰ্জাৰি স্বামীৰ নাম: সুডেম নাৰ্জাৰি ঘৰ নং : ১২ বয়স : 37 লিঙ্গ : মহিলা	CFM0151688 ফটো উপলব্ধ	5 নাম : ফাগুণী বড়ো স্বামীৰ নাম: সুভাষ নাৰ্জাৰী ঘৰ নং : ১২ বয়স : 31 লিঙ্গ : মহিলা	CFM1853630 ফটো উপলব্ধ	6 নাম : অশ্বিনীমা বসুমতাৰী নাৰ্জাৰি পিতাৰ নাম: বিজিত নাৰ্জাৰি ঘৰ নং : 12 বয়স : 28 লিঙ্গ : মহিলা	CFM0219915 ফটো উপলব্ধ
7 নাম : সীমা বসুমতাৰী স্বামীৰ নাম: জ্ঞানেশ্বৰ বসুমতাৰী ঘৰ নং : 34 বয়স : 34 লিঙ্গ : মহিলা	CFM1853629 ফটো উপলব্ধ	8 নাম : বিপ্ৰাই বসুমতাৰী পিতাৰ নাম: কলী বসুমতাৰী ঘৰ নং : 13 বয়স : 31 লিঙ্গ : পুৰুষ	CFM2240451 ফটো উপলব্ধ	9 নাম : বিৰখাং বসুমতাৰী পিতাৰ নাম: কলী বসুমতাৰী ঘৰ নং : ১৩ বয়স : 29 লিঙ্গ : পুৰুষ	CFM0155077 ফটো উপলব্ধ
10 নাম : পদমি বসুমতাৰী স্বামীৰ নাম: লসিত বসুমতাৰী ঘৰ নং : 14 বয়স : 36 লিঙ্গ : মহিলা	CFM1853696 ফটো উপলব্ধ	11 নাম : লাইমোন বসুমতাৰী পিতাৰ নাম: ৰবিলামি বসুমতাৰী ঘৰ নং : ১৫ বয়স : 29 লিঙ্গ : মহিলা	CFM0161489 ফটো উপলব্ধ	12 নাম : উদংগ বসুমতাৰী পিতাৰ নাম: ৰুবিলামি বসুমতাৰী ঘৰ নং : 15 বয়স : 25 লিঙ্গ : পুৰুষ	CFM0448852 ফটো উপলব্ধ
13 নাম : অংচাঙ্গি বসুমতাৰী পিতাৰ নাম: ৰতন বসুমতাৰী ঘৰ নং : 15 বয়স : 20 লিঙ্গ : পুৰুষ	UGS0115014 ফটো উপলব্ধ	14 নাম : দিবিকা নাৰ্জাৰী স্বামীৰ নাম: ডুমবৰুধৰ ব্ৰহ্ম ঘৰ নং : 19 বয়স : 26 লিঙ্গ : মহিলা	CFM7181720 ফটো উপলব্ধ	15 নাম : পৰেশ নাৰ্জাৰি পিতাৰ নাম: মখৰংগ নাৰ্জাৰি ঘৰ নং : 26 বয়স : 31 লিঙ্গ : পুৰুষ	CFM1273549 ফটো উপলব্ধ
16 নাম : ৰিংকি নাৰ্জাৰি স্বামীৰ নাম: পৰেশ নাৰ্জাৰি ঘৰ নং : 26 বয়স : 26 লিঙ্গ : মহিলা	CFM1277441 ফটো উপলব্ধ	17 নাম : প্ৰসেনজীত ব্ৰহ্ম পিতাৰ নাম: জাতন ব্ৰহ্ম ঘৰ নং : 36 বয়স : 26 লিঙ্গ : পুৰুষ	CFM1273002 ফটো উপলব্ধ	18 নাম : সুডেম ব্ৰহ্ম পিতাৰ নাম: জাটিল ব্ৰহ্ম ঘৰ নং : 36 বয়স : 22 লিঙ্গ : পুৰুষ	CFM1273903 ফটো উপলব্ধ
19 নাম : উদাংশী নাৰ্জাৰি পিতাৰ নাম: বাবুৰাম নাৰ্জাৰী ঘৰ নং : 45 বয়স : 25 লিঙ্গ : মহিলা	CFM0454595 ফটো উপলব্ধ	20 নাম : অনিতা খেৰকটাৰী স্বামীৰ নাম: দাওহাৰু স্বৰ্গীয়াৰী ঘৰ নং : 49 বয়স : 28 লিঙ্গ : মহিলা	UGS0131938 ফটো উপলব্ধ	21 নাম : সিবো বড়ো পিতাৰ নাম: বাৰ্বী বড়ো ঘৰ নং : 86 বয়স : 22 লিঙ্গ : পুৰুষ	CFM1301399 ফটো উপলব্ধ
22 নাম : উৎপল নাথ পিতাৰ নাম: মুকুন্দ নাথ ঘৰ নং : 96 বয়স : 25 লিঙ্গ : পুৰুষ	CFM0320465 ফটো উপলব্ধ	23 নাম : মনোমতী বসুমতাৰী স্বামীৰ নাম: সনেচৰ ঘৰ নং : ১৩১ বয়স : 49 লিঙ্গ : মহিলা	CFM2234562 ফটো উপলব্ধ	24 নাম : অনচুমা বসুমতাৰী মাতৃৰ নাম: সনেশ্বৰ বসুমতাৰী ঘৰ নং : ১৩১ বয়স : 34 লিঙ্গ : পুৰুষ	CFM2234584 ফটো উপলব্ধ
25 নাম : বিসাগী বসুমতাৰী স্বামীৰ নাম: অনচুমা বসুমতাৰী ঘৰ নং : ১৩১ বয়স : 31 লিঙ্গ : মহিলা	CFM1853583 ফটো উপলব্ধ	26 নাম : চুকুমাৰ বসুমতাৰী মাতৃৰ নাম: মনোমিতী বসুমতাৰী ঘৰ নং : ১৩১ বয়স : 28 লিঙ্গ : পুৰুষ	CFM0155895 ফটো উপলব্ধ	27 নাম : লবং বসুমতাৰী পিতাৰ নাম: চিৰমল ঘৰ নং : ১৩২ বয়স : 59 লিঙ্গ : পুৰুষ	CFM2234595 ফটো উপলব্ধ
28 নাম : ওকা বসুমতাৰী স্বামীৰ নাম: লবং ঘৰ নং : ১৩২ বয়স : 54 লিঙ্গ : মহিলা	CFM2234608 ফটো উপলব্ধ	29 নাম : চপ্পা বসুমতাৰী স্বামীৰ নাম: সঁমল বসুমতাৰী ঘৰ নং : ১৩২ বয়স : 33 লিঙ্গ : মহিলা	CFM0156059 ফটো উপলব্ধ	30 নাম : সঁমল বসুমতাৰী পিতাৰ নাম: লবং বসুমতাৰী ঘৰ নং : ১৩২ বয়স : 33 লিঙ্গ : পুৰুষ	CFM2234619 ফটো উপলব্ধ



31 নাম : খোৰোমদাও বসুমতাৰী পিতাৰ নাম: লবং বসুমতাৰী ঘৰ নং : ১৩২ বয়স : 28 লিঙ্গ : পুৰুষ	CFM0156307 ফটো উপলব্ধ	32 নাম : বজেন্দ্র বসুমতাৰী পিতাৰ নাম: ঘোণীৰাম ঘৰ নং : ১৩৪ বয়স : 53 লিঙ্গ : পুৰুষ	CFM2234620 ফটো উপলব্ধ	33 নাম : বেসৰী বসুমতাৰী স্বামীৰ নাম: বাৰ্জেন ঘৰ নং : ১৩৪ বয়স : 47 লিঙ্গ : মহিলা	CFM2234631 ফটো উপলব্ধ
34 নাম : গৌজোন বসুমতাৰী পিতাৰ নাম: বজেন বসুমতাৰী ঘৰ নং : ১৩৪ বয়স : 35 লিঙ্গ : পুৰুষ	CFM2234675 ফটো উপলব্ধ	35 নাম : সুদেম বসুমতাৰী পিতাৰ নাম: বজেন ঘৰ নং : ১৩৪ বয়স : 34 লিঙ্গ : পুৰুষ	CFM2234686 ফটো উপলব্ধ	36 নাম : গোহোম বসুমতাৰী পিতাৰ নাম: বাৰ্জেন্দ্র বসুমতাৰী ঘৰ নং : ১৩৪ বয়স : 31 লিঙ্গ : পুৰুষ	CFM2239932 ফটো উপলব্ধ
37 নাম : বিলিনা বসুমতাৰী স্বামীৰ নাম: গোহোম বসুমতাৰী ঘৰ নং : ১৩৪ বয়স : 30 লিঙ্গ : মহিলা	CFM0156778 ফটো উপলব্ধ	38 নাম : মাইনাও বসুমতাৰী স্বামীৰ নাম: সুদেম বসুমতাৰী ঘৰ নং : 134 বয়স : 25 লিঙ্গ : মহিলা	CFM0246108 ফটো উপলব্ধ	39 নাম : লক্ষীশুৰী বড়ো স্বামীৰ নাম: পেতুলা ঘৰ নং : ১৩৫ বয়স : 58 লিঙ্গ : মহিলা	CFM2234722 ফটো উপলব্ধ
40 নাম : মুন বড়ো পিতাৰ নাম: পেতুলা ঘৰ নং : ১৩৫ বয়স : 38 লিঙ্গ : পুৰুষ	CFM2234733 ফটো উপলব্ধ	41 নাম : বুন বড়ো পিতাৰ নাম: ফে.টুলা বড়ো ঘৰ নং : ১৩৫ বয়স : 35 লিঙ্গ : পুৰুষ	CFM2234744 ফটো উপলব্ধ	42 নাম : সবিনা বড়ো স্বামীৰ নাম: বুন বড়ো ঘৰ নং : ১৩৫ বয়স : 30 লিঙ্গ : মহিলা	CFM1853594 ফটো উপলব্ধ
43 নাম : লক্ষীশুৰী বসুমতাৰী স্বামীৰ নাম: মংগল ঘৰ নং : 136 বয়স : 81 লিঙ্গ : মহিলা	CFM2234813 ফটো উপলব্ধ	44 নাম : সাবিত্ৰী বসুমতাৰী স্বামীৰ নাম: জিতেন ঘৰ নং : ১৩৬ বয়স : 78 লিঙ্গ : মহিলা	CFM2234755 ফটো উপলব্ধ	45 নাম : মহোন বসুমতাৰী পিতাৰ নাম: জিতেন ঘৰ নং : ১৩৬ বয়স : 45 লিঙ্গ : পুৰুষ	CFM2234799 ফটো উপলব্ধ
46 নাম : মহিম বসুমতাৰী পিতাৰ নাম: জিতেন বসুমতাৰী ঘৰ নং : ১৩৬ বয়স : 43 লিঙ্গ : পুৰুষ	CFM2234788 ফটো উপলব্ধ	47 নাম : মনজ বসুমতাৰী স্বামীৰ নাম: মহীন বসুমতাৰী ঘৰ নং : ১৩৬ বয়স : 42 লিঙ্গ : মহিলা	CFM2234802 ফটো উপলব্ধ	48 নাম : চোমি বসুমতাৰী স্বামীৰ নাম: মহিম বসুমতাৰী ঘৰ নং : ১৩৬ বয়স : 41 লিঙ্গ : মহিলা	CFM2240360 ফটো উপলব্ধ
49 নাম : ধনশ্ৰী বসুমতাৰী পিতাৰ নাম: মহোন বসুমতাৰী ঘৰ নং : ১৩৬ বয়স : 27 লিঙ্গ : মহিলা	CFM0157446 ফটো উপলব্ধ	50 নাম : কনিকা বসুমতাৰী পিতাৰ নাম: মোহন বসুমতাৰী ঘৰ নং : 136 বয়স : 23 লিঙ্গ : মহিলা	CFM1236058 ফটো উপলব্ধ	51 নাম : বঞ্জিত বসুমতাৰী পিতাৰ নাম: মংগল বসুমতাৰী ঘৰ নং : ১৩৭ বয়স : 54 লিঙ্গ : পুৰুষ	CFM2234857 ফটো উপলব্ধ
52 নাম : মজিত বসুমতাৰী পিতাৰ নাম: মংগল বসুমতাৰী ঘৰ নং : ১৩৭ বয়স : 52 লিঙ্গ : পুৰুষ	CFM2234868 ফটো উপলব্ধ	53 নাম : সুমতী বসুমতাৰী স্বামীৰ নাম: মজিত ঘৰ নং : 137 বয়স : 47 লিঙ্গ : মহিলা	CFM2234879 ফটো উপলব্ধ	54 নাম : টুটু বসুমতাৰী স্বামীৰ নাম: দৈথুন বসুমতাৰী ঘৰ নং : ১৩৭ বয়স : 41 লিঙ্গ : মহিলা	CFM2234846 ফটো উপলব্ধ
55 নাম : বিংথাং বসুমতাৰী পিতাৰ নাম: মজিত বসুমতাৰী ঘৰ নং : ১৩৭ বয়স : 34 লিঙ্গ : পুৰুষ	CFM2234904 ফটো উপলব্ধ	56 নাম : মহিমা বসুমতাৰী স্বামীৰ নাম: বিংথাং বসুমতাৰী ঘৰ নং : 137 বয়স : 25 লিঙ্গ : মহিলা	CFM0358200 ফটো উপলব্ধ	57 নাম : চলেন নাৰ্জাৰী পিতাৰ নাম: সনেশ্বৰ ঘৰ নং : ১৩৮ বয়স : 53 লিঙ্গ : পুৰুষ	CFM2234915 ফটো উপলব্ধ
58 নাম : অৰমাং নাৰ্জাৰী স্বামীৰ নাম: চলেন নাৰ্জাৰী ঘৰ নং : ১৩৮ বয়স : 48 লিঙ্গ : মহিলা	CFM2234926 ফটো উপলব্ধ	59 নাম : সোমখোৰ নাৰ্জাৰী পিতাৰ নাম: ছলেন নাৰ্জাৰী ঘৰ নং : ১৩৮ বয়স : 36 লিঙ্গ : পুৰুষ	CFM2240348 ফটো উপলব্ধ	60 নাম : শোমদোন নাৰ্জাৰী পিতাৰ নাম: চলেন নাৰ্জাৰী ঘৰ নং : ১৩৮ বয়স : 35 লিঙ্গ : পুৰুষ	CFM2234948 ফটো উপলব্ধ



61 নাম : প্ৰমিলা নাৰ্জাৰী পিতাৰ নাম: জয়লা নাৰ্জাৰী ঘৰ নং : ১৩৮ বয়স : 35 লিঙ্গ : মহিলা	CFM2234959 ফটো উপলব্ধ	62 নাম : চায়া নাৰ্জাৰী স্বামীৰ নাম: শোমদোন নাৰ্জাৰী ঘৰ নং : ১৩৮ বয়স : 34 লিঙ্গ : মহিলা	CFM2240097 ফটো উপলব্ধ	63 নাম : জনালী নাৰ্জাৰী স্বামীৰ নাম: সমখোৰ নাৰ্জাৰী ঘৰ নং : ১৩৮ বয়স : 33 লিঙ্গ : মহিলা	CFM2240144 ফটো উপলব্ধ
64 নাম : বানী নাৰ্জাৰী স্বামীৰ নাম: বিৰত ঘৰ নং : ১৩৯ বয়স : 56 লিঙ্গ : মহিলা	CFM2234971 ফটো উপলব্ধ	65 নাম : বীৰোট নাৰ্জাৰী পিতাৰ নাম: খানেশ্বৰ নাৰ্জাৰী ঘৰ নং : ১৩৯ বয়স : 55 লিঙ্গ : পুৰুষ	CFM2234960 ফটো উপলব্ধ	66 নাম : সৌদৌৰ নাৰ্জাৰী পিতাৰ নাম: বিৰত ঘৰ নং : ১৩৯ বয়স : 36 লিঙ্গ : পুৰুষ	CFM2234982 ফটো উপলব্ধ
67 নাম : ৰাজীৱ নাৰ্জাৰী পিতাৰ নাম: বিৰত নাৰ্জাৰী ঘৰ নং : ১৩৯ বয়স : 32 লিঙ্গ : পুৰুষ	CFM2239954 ফটো উপলব্ধ	68 নাম : চুমি নাৰ্জাৰী স্বামীৰ নাম: সোদোব নাৰ্জাৰী ঘৰ নং : ১৩৯ বয়স : 31 লিঙ্গ : মহিলা	CFM1853663 ফটো উপলব্ধ	69 নাম : গোমশ্ৰাং নাৰ্জাৰী পিতাৰ নাম: বিৰত নাৰ্জাৰী ঘৰ নং : 139 বয়স : 28 লিঙ্গ : পুৰুষ	CFM0246132 ফটো উপলব্ধ
E 70 নাম : জয়লা নাৰ্জাৰী পিতাৰ নাম: সনেশ্বৰ ঘৰ নং : ১৪০ বয়স : 63 লিঙ্গ : পুৰুষ	CFM2234993 ফটো উপলব্ধ	71 নাম : মতিলা নাৰ্জাৰী স্বামীৰ নাম: জয়লা নাৰ্জাৰী ঘৰ নং : ১৪০ বয়স : 61 লিঙ্গ : মহিলা	CFM2235009 ফটো উপলব্ধ	72 নাম : গঙ্গা নৱজাৰী স্বামীৰ নাম: বিলেম নৱজাৰী ঘৰ নং : 140 বয়স : 53 লিঙ্গ : মহিলা	CFM0333617 ফটো উপলব্ধ
73 নাম : বিলাম নাৰ্জাৰী পিতাৰ নাম: জলিয়া ঘৰ নং : ১৪০ বয়স : 36 লিঙ্গ : পুৰুষ	CFM2235010 ফটো উপলব্ধ	74 নাম : তপেশ্বৰী বড়ো স্বামীৰ নাম: ভান্দাৰ বড়ো ঘৰ নং : ১৪১ বয়স : 45 লিঙ্গ : মহিলা	CFM2235043 ফটো উপলব্ধ	75 নাম : প্ৰসেন গয়াৰী পিতাৰ নাম: বলেন গয়াৰী ঘৰ নং : ১৪১ বয়স : 36 লিঙ্গ : পুৰুষ	CFM2235065 ফটো উপলব্ধ
76 নাম : বুৰালি গয়াৰী স্বামীৰ নাম: প্ৰসেন গয়াৰী ঘৰ নং : ১৪১ বয়স : 36 লিঙ্গ : মহিলা	CFM1853743 ফটো উপলব্ধ	77 নাম : লহৰী গয়াৰী পিতাৰ নাম: বলেন ঘৰ নং : ১৪১ বয়স : 33 লিঙ্গ : মহিলা	CFM2235076 ফটো উপলব্ধ	78 নাম : দীপতি গয়াৰী পিতাৰ নাম: ভাণ্ডাৰ গয়াৰী ঘৰ নং : 141 বয়স : 23 লিঙ্গ : মহিলা	CFM1261627 ফটো উপলব্ধ
79 নাম : নবীন স্বৰ্গীয়াৰী পিতাৰ নাম: চম্বৰ ঘৰ নং : ১৪২ বয়স : 78 লিঙ্গ : পুৰুষ	CFM2235087 ফটো উপলব্ধ	80 নাম : অলীম স্বৰ্গীয়াৰী পিতাৰ নাম: নবীন ঘৰ নং : ১৪২ বয়স : 37 লিঙ্গ : পুৰুষ	CFM2235101 ফটো উপলব্ধ	81 নাম : জমুনা স্বৰ্গীয়াৰী স্বামীৰ নাম: অলিম স্বৰ্গীয়াৰী ঘৰ নং : ১৪২ বয়স : 37 লিঙ্গ : মহিলা	CFM0101782 ফটো উপলব্ধ
82 নাম : ৰতিৰাম স্বৰ্গীয়াৰী পিতাৰ নাম: নবীন ঘৰ নং : ১৪৩ বয়স : 46 লিঙ্গ : পুৰুষ	CFM2235112 ফটো উপলব্ধ	83 নাম : কালী স্বৰ্গীয়াৰী স্বামীৰ নাম: ৰতি স্বৰ্গীয়াৰী ঘৰ নং : ১৪৩ বয়স : 43 লিঙ্গ : মহিলা	CFM2235123 ফটো উপলব্ধ	84 নাম : মেঠেশ্বৰ স্বৰ্গীয়াৰী পিতাৰ নাম: ৰতিৰাম স্বৰ্গীয়াৰী ঘৰ নং : ১৪৩ বয়স : 33 লিঙ্গ : পুৰুষ	CFM2239965 ফটো উপলব্ধ
85 নাম : মৌসমী সৰগিয়াৰী স্বামীৰ নাম: মীথিংগা সৰগিয়াৰী ঘৰ নং : 143 বয়স : 23 লিঙ্গ : মহিলা	CFM1232743 ফটো উপলব্ধ	86 নাম : বিৰেন্দ্ৰ নাথ বসুমতাৰী পিতাৰ নাম: চীৰমল বসুমতাৰী ঘৰ নং : ১৪৪ বয়স : 63 লিঙ্গ : পুৰুষ	CFM2235134 ফটো উপলব্ধ	87 নাম : সনিৰাম বড়ো বসুমতাৰী পিতাৰ নাম: বিৰেন্দ্ৰ নাথ বসুমতাৰী ঘৰ নং : 144 বয়স : 34 লিঙ্গ : পুৰুষ	CFM1242528 ফটো উপলব্ধ
88 নাম : দ্বিম বসুমতাৰী পিতাৰ নাম: বিৰেন্দ্ৰ নাথ বসুমতাৰী ঘৰ নং : 144 বয়স : 30 লিঙ্গ : মহিলা	CFM0457036 ফটো উপলব্ধ	89 নাম : হালাং স্বৰ্গীয়াৰী পিতাৰ নাম: নবীন ঘৰ নং : ১৪৫ বয়স : 55 লিঙ্গ : পুৰুষ	CFM2235167 ফটো উপলব্ধ	90 নাম : হাইল স্বৰ্গীয়াৰী স্বামীৰ নাম: হালাং স্বৰ্গীয়াৰী ঘৰ নং : ১৪৫ বয়স : 43 লিঙ্গ : মহিলা	CFM2235178 ফটো উপলব্ধ



91 নাম : দাওহাৰ শ্ৰীগীয়াৰী পিতাৰ নাম : হীলাং ঘৰ নং : 185 বয়স : 33 লিঙ্গ : পুৰুষ	CFM2235189 ফটো উপলব্ধ	92 নাম : চন্দন শ্ৰীগীয়াৰী পিতাৰ নাম : হীলাং শ্ৰীগীয়াৰী ঘৰ নং : 185 বয়স : 31 লিঙ্গ : পুৰুষ	CFM2240019 ফটো উপলব্ধ	93 নাম : স্বৰ্ণৱে বসুমতাৰী স্বামীৰ নাম : লক্ষ্মণ ঘৰ নং : 186 বয়স : 58 লিঙ্গ : মহিলা	CFM2235225 ফটো উপলব্ধ
94 নাম : জগেন বসুমতাৰী পিতাৰ নাম : হোগোৰাম বসুমতাৰী ঘৰ নং : 186 বয়স : 49 লিঙ্গ : পুৰুষ	CFM2235203 ফটো উপলব্ধ	95 নাম : মনজলী বসুমতাৰী স্বামীৰ নাম : যোগেন বসুমতাৰী ঘৰ নং : 186 বয়স : 43 লিঙ্গ : মহিলা	CFM2235214 ফটো উপলব্ধ	96 নাম : আংখালী বসুমতাৰী স্বামীৰ নাম : বঙ্গেন বসুমতাৰী ঘৰ নং : 186 বয়স : 40 লিঙ্গ : মহিলা	CFM2235247 ফটো উপলব্ধ
97 নাম : বঙ্গেন বসুমতাৰী পিতাৰ নাম : লক্ষ্মণ বসুমতাৰী ঘৰ নং : 186 বয়স : 39 লিঙ্গ : পুৰুষ	CFM2235236 ফটো উপলব্ধ	98 নাম : জম্বৰ বসুমতাৰী পিতাৰ নাম : যোগেন বসুমতাৰী ঘৰ নং : 186 বয়স : 28 লিঙ্গ : পুৰুষ	CFM0160408 ফটো উপলব্ধ	99 নাম : কৰবী বসুমতাৰী পিতাৰ নাম : যোগেন বসুমতাৰী ঘৰ নং : 186 বয়স : 26 লিঙ্গ : মহিলা	CFM0238915 ফটো উপলব্ধ
100 নাম : নিদান চুংগ্ৰা বসুমতাৰী পিতাৰ নাম : লল্লা বসুমতাৰী ঘৰ নং : 189 বয়স : 51 লিঙ্গ : পুৰুষ	CFM2235338 ফটো উপলব্ধ	101 নাম : বমণ বসুমতাৰী পিতাৰ নাম : লল্লা ঘৰ নং : 189 বয়স : 48 লিঙ্গ : পুৰুষ	CFM2235350 ফটো উপলব্ধ	102 নাম : ভান বসুমতাৰী স্বামীৰ নাম : বমণ বসুমতাৰী ঘৰ নং : 189 বয়স : 47 লিঙ্গ : মহিলা	CFM2235361 ফটো উপলব্ধ
103 নাম : পৈদঅলা বসুমতাৰী পিতাৰ নাম : কাইনী ঘৰ নং : 189 বয়স : 46 লিঙ্গ : পুৰুষ	CFM2235281 ফটো উপলব্ধ	104 নাম : যগ্য বসুমতাৰী স্বামীৰ নাম : নিপেন ঘৰ নং : 189 বয়স : 46 লিঙ্গ : মহিলা	CFM2235349 ফটো উপলব্ধ	105 নাম : সোমৱে বসুমতাৰী স্বামীৰ নাম : পেটুলা বসুমতাৰী ঘৰ নং : 189 বয়স : 44 লিঙ্গ : মহিলা	CFM2235292 ফটো উপলব্ধ
106 নাম : থলশা বসুমতাৰী পিতাৰ নাম : কৰ্নক ঘৰ নং : 189 বয়স : 41 লিঙ্গ : পুৰুষ	CFM2235305 ফটো উপলব্ধ	107 নাম : ৰেখা বড়ো স্বামীৰ নাম : থলুংগা বসুমতাৰী ঘৰ নং : 189 বয়স : 38 লিঙ্গ : মহিলা	CFM0160846 ফটো উপলব্ধ	108 নাম : দৈখন বসুমতাৰী পিতাৰ নাম : নিদান চুংগ্ৰা বসুমতাৰী ঘৰ নং : 189 বয়স : 28 লিঙ্গ : পুৰুষ	CFM0102343 ফটো উপলব্ধ
109 নাম : ফীশালি বসুমতাৰী পিতাৰ নাম : বমণ বসুমতাৰী ঘৰ নং : 189 বয়স : 28 লিঙ্গ : মহিলা	CFM0161059 ফটো উপলব্ধ	110 নাম : গুথল বসুমতাৰী পিতাৰ নাম : পৈদঅলা বসুমতাৰী ঘৰ নং : 149 বয়স : 23 লিঙ্গ : পুৰুষ	CFM1224229 ফটো উপলব্ধ	111 নাম : অবোলা বসুমতাৰী পিতাৰ নাম : পৈদঅলা বসুমতাৰী ঘৰ নং : 149 বয়স : 20 লিঙ্গ : মহিলা	UGS0047514 ফটো উপলব্ধ
112 নাম : ফনিন দৈমাৰী পিতাৰ নাম : ৰনো ঘৰ নং : 150 বয়স : 53 লিঙ্গ : পুৰুষ	CFM2235372 ফটো উপলব্ধ	113 নাম : অঘোনী দৈমাৰী স্বামীৰ নাম : ফনিন Assam ঘৰ নং : 150 বয়স : 48 লিঙ্গ : মহিলা	CFM2235383 ফটো উপলব্ধ	114 নাম : স্বৰংগ দাঈমাৰী পিতাৰ নাম : ফাণীন দাঈমাৰী ঘৰ নং : 150 বয়স : 33 লিঙ্গ : পুৰুষ	CFM2235407 ফটো উপলব্ধ
115 নাম : দম্বৰংগ দৈমাৰী পিতাৰ নাম : ফনিন দৈমাৰী ঘৰ নং : 150 বয়স : 32 লিঙ্গ : পুৰুষ	CFM2240020 ফটো উপলব্ধ	116 নাম : দিবিকা বসুমতাৰী স্বামীৰ নাম : দম্বৰংগ দৈমাৰী ঘৰ নং : 150 বয়স : 23 লিঙ্গ : মহিলা	CFM0408450 ফটো উপলব্ধ	117 নাম : সমবাৰী বসুমতাৰী পিতাৰ নাম : থখলী ঘৰ নং : 151 বয়স : 57 লিঙ্গ : মহিলা	CFM2235441 ফটো উপলব্ধ
118 নাম : কৰুনা বসুমতাৰী পিতাৰ নাম : থৰুনা ঘৰ নং : 151 বয়স : 53 লিঙ্গ : পুৰুষ	CFM2235418 ফটো উপলব্ধ	119 নাম : অম্বিকা দৈমাৰী স্বামীৰ নাম : কৰুনা বসুমতাৰী ঘৰ নং : 151 বয়স : 48 লিঙ্গ : মহিলা	CFM2235429 ফটো উপলব্ধ	120 নাম : দিমান বসুমতাৰী পিতাৰ নাম : কৰুণা বসুমতাৰী ঘৰ নং : 151 বয়স : 23 লিঙ্গ : পুৰুষ	CFM1218304 ফটো উপলব্ধ



121 নাম : বীনালী বড়ো স্বামীৰ নাম: ধীমান বসুমতাৰী ঘৰ নং : 151 বয়স : 23 লিঙ্গ : মহিলা	CFM1301415 ফটো উপলব্ধ	122 নাম : চাগে দৈমাৰী পিতাৰ নাম: বাংগাল ঘৰ নং : 152 বয়স : 62 লিঙ্গ : মহিলা	CFM2235463 ফটো উপলব্ধ	123 নাম : গাসাই বড়ো স্বামীৰ নাম: চফাং বড়ো ঘৰ নং : 153 বয়স : 73 লিঙ্গ : মহিলা	CFM2235509 ফটো উপলব্ধ
124 নাম : ধীৰেন বসুমতাৰী পিতাৰ নাম: চতুৰা বসুমতাৰি ঘৰ নং : 153 বয়স : 48 লিঙ্গ : পুৰুষ	CFM2235510 ফটো উপলব্ধ	125 নাম : প্ৰতিমা বড়ো স্বামীৰ নাম: ধীৰেন ঘৰ নং : 153 বয়স : 36 লিঙ্গ : মহিলা	CFM2235532 ফটো উপলব্ধ	126 নাম : লছাই বসুমতাৰী পিতাৰ নাম: নাগেশ্বৰ ঘৰ নং : 158 বয়স : 58 লিঙ্গ : পুৰুষ	CFM2235543 ফটো উপলব্ধ
E 127 নাম : লাডেবালা বসুমতাৰী স্বামীৰ নাম: লছাই বসুমতাৰী ঘৰ নং : 158 বয়স : 53 লিঙ্গ : মহিলা	CFM2235554 ফটো উপলব্ধ	128 নাম : অজয় বসুমতাৰী পিতাৰ নাম: লখাই বসুমতাৰী ঘৰ নং : 158 বয়স : 40 লিঙ্গ : পুৰুষ	CFM2235565 ফটো উপলব্ধ	129 নাম : কুসুম বসুমতাৰী স্বামীৰ নাম: অজয় ঘৰ নং : 158 বয়স : 35 লিঙ্গ : মহিলা	CFM2235587 ফটো উপলব্ধ
130 নাম : হালাং বসুমতাৰী পিতাৰ নাম: নাগেশ্বৰ ঘৰ নং : 155 বয়স : 56 লিঙ্গ : পুৰুষ	CFM2235598 ফটো উপলব্ধ	131 নাম : সৌমশ্ৰী বসুমতাৰী স্বামীৰ নাম: হালাং বসুমতাৰী ঘৰ নং : 155 বয়স : 53 লিঙ্গ : মহিলা	CFM2235601 ফটো উপলব্ধ	132 নাম : মেলো বসুমতাৰী পিতাৰ নাম: নাগেশ্বৰ বসুমতাৰী ঘৰ নং : 155 বয়স : 48 লিঙ্গ : পুৰুষ	CFM2235612 ফটো উপলব্ধ
133 নাম : সাৰে বসুমতাৰী স্বামীৰ নাম: মেলোচৰন বসুমতাৰী ঘৰ নং : 155 বয়স : 38 লিঙ্গ : মহিলা	CFM2235623 ফটো উপলব্ধ	134 নাম : সিমেন্টো বসুমতাৰী পিতাৰ নাম: হালাং বসুমতাৰী ঘৰ নং : 155 বয়স : 31 লিঙ্গ : পুৰুষ	CFM2239987 ফটো উপলব্ধ	135 নাম : জটীলা বড়ো স্বামীৰ নাম: পবন বসুমতাৰী ঘৰ নং : 155 বয়স : 31 লিঙ্গ : মহিলা	CFM1312610 ফটো উপলব্ধ
136 নাম : পবন বসুমতাৰী পিতাৰ নাম: মেলো বসুমতাৰী ঘৰ নং : 155 বয়স : 27 লিঙ্গ : পুৰুষ	CFM0238972 ফটো উপলব্ধ	137 নাম : জিৰিনা বড়ো বসুমতাৰী স্বামীৰ নাম: সিমেন্টো বসুমতাৰী ঘৰ নং : 155 বয়স : 27 লিঙ্গ : মহিলা	CFM0101865 ফটো উপলব্ধ	138 নাম : শ্বশ্বৰ বসুমতাৰী পিতাৰ নাম: মেলোচৰন বসুমতাৰী ঘৰ নং : 155 বয়স : 23 লিঙ্গ : পুৰুষ	CFM0441402 ফটো উপলব্ধ
139 নাম : সদা বসুমতাৰী পিতাৰ নাম: নাগেশ্বৰ বসুমতাৰী ঘৰ নং : 156 বয়স : 60 লিঙ্গ : পুৰুষ	CFM2235634 ফটো উপলব্ধ	140 নাম : দদে বসুমতাৰী স্বামীৰ নাম: সদা ঘৰ নং : 156 বয়স : 54 লিঙ্গ : মহিলা	CFM2235645 ফটো উপলব্ধ	141 নাম : অজিত বসুমতাৰী পিতাৰ নাম: সদা ঘৰ নং : 156 বয়স : 40 লিঙ্গ : পুৰুষ	CFM2235656 ফটো উপলব্ধ
142 নাম : সোনামণি বসুমতাৰী স্বামীৰ নাম: অজিত বসুমতাৰী ঘৰ নং : 156 বয়স : 35 লিঙ্গ : মহিলা	CFM2240291 ফটো উপলব্ধ	143 নাম : জয়শ্ৰী বসুমতাৰী স্বামীৰ নাম: বিজিত বসুমতাৰী ঘৰ নং : 156 বয়স : 31 লিঙ্গ : মহিলা	CFM0163139 ফটো উপলব্ধ	144 নাম : বিজিত বসুমতাৰী পিতাৰ নাম: সদানন্দ বসুমতাৰী ঘৰ নং : 156 বয়স : 27 লিঙ্গ : পুৰুষ	CFM2235667 ফটো উপলব্ধ
145 নাম : হাইল বড়ো স্বামীৰ নাম: চতুৰ বড়ো ঘৰ নং : 159 বয়স : 66 লিঙ্গ : মহিলা	CFM2235703 ফটো উপলব্ধ	146 নাম : সন্তোৰ বড়ো পিতাৰ নাম: মেথোৰ বড়ো ঘৰ নং : 159 বয়স : 62 লিঙ্গ : পুৰুষ	CFM2235689 ফটো উপলব্ধ	147 নাম : কান্দী বড়ো স্বামীৰ নাম: চতুৰ বড়ো ঘৰ নং : 159 বয়স : 61 লিঙ্গ : মহিলা	CFM2235690 ফটো উপলব্ধ
148 নাম : বিমলা বরো স্বামীৰ নাম: ভদ্ৰেশ্বৰ বড়ো ঘৰ নং : 159 বয়স : 39 লিঙ্গ : মহিলা	CFM2235725 ফটো উপলব্ধ	149 নাম : ভদ্ৰেশ্বৰ বড়ো পিতাৰ নাম: চতুৰ বড়ো ঘৰ নং : 159 বয়স : 38 লিঙ্গ : পুৰুষ	CFM2235714 ফটো উপলব্ধ	150 নাম : বনি লাহাৰী স্বামীৰ নাম: সলা লাহাৰী ঘৰ নং : 158 বয়স : 63 লিঙ্গ : মহিলা	CFM2235747 ফটো উপলব্ধ



151 নাম : দাহাল লাহাৰী পিতাৰ নাম: চন্দ্ৰ লাহাৰী ঘৰ নং : ১৫৮ বয়স : 32 লিঙ্গ : পুৰুষ	CFM2239943 ফটো উপলব্ধ	152 নাম : অনাৰ লাহাৰী পিতাৰ নাম: চন্দ্ৰ লাহাৰী ঘৰ নং : ১৫৮ বয়স : 29 লিঙ্গ : পুৰুষ	CFM0163576 ফটো উপলব্ধ	153 নাম : বানীকান্ত বড়ো পিতাৰ নাম: বাসী ঘৰ নং : ১৫৯ বয়স : 70 লিঙ্গ : পুৰুষ	CFM2235758 ফটো উপলব্ধ
154 নাম : ফেলনদি বড়ো স্বামীৰ নাম: বানীকান্ত ঘৰ নং : ১৫৯ বয়স : 66 লিঙ্গ : মহিলা	CFM2235769 ফটো উপলব্ধ	155 নাম : দুলাল লাহাৰী পিতাৰ নাম: বানীকান্ত ঘৰ নং : ১৫৯ বয়স : 47 লিঙ্গ : পুৰুষ	CFM2235805 ফটো উপলব্ধ	156 নাম : বগাধৰ লাহাৰী পিতাৰ নাম: বনি কান্ত লাহাৰী ঘৰ নং : ১৫৯ বয়স : 46 লিঙ্গ : পুৰুষ	CFM2235770 ফটো উপলব্ধ
157 নাম : পবিত্ৰ লাহাৰী পিতাৰ নাম: বানী কান্ত লাহাৰী ঘৰ নং : ১৫৯ বয়স : 41 লিঙ্গ : পুৰুষ	CFM2235792 ফটো উপলব্ধ	158 নাম : আলাৰী লাহাৰী স্বামীৰ নাম: পবিত্ৰ ঘৰ নং : ১৫৯ বয়স : 33 লিঙ্গ : মহিলা	CFM2235816 ফটো উপলব্ধ	159 নাম : নয়নী লাহাৰী স্বামীৰ নাম: বগাধৰ লাহাৰী ঘৰ নং : ১৫৯ বয়স : 33 লিঙ্গ : মহিলা	CFM0101873 ফটো উপলব্ধ
160 নাম : ৰঞ্জিতা লাহাৰী স্বামীৰ নাম: দুলাল লাহাৰী ঘৰ নং : 159 বয়স : 27 লিঙ্গ : মহিলা	JHC1714245 ফটো উপলব্ধ	161 নাম : চন্দ্ৰো কান্ত লাহাৰী পিতাৰ নাম: বাসী লাহাৰী ঘৰ নং : ১৬০ বয়স : 53 লিঙ্গ : পুৰুষ	CFM2235827 ফটো উপলব্ধ	162 নাম : ৰঙনী লাহাৰী স্বামীৰ নাম: চন্দ্ৰ ঘৰ নং : ১৬০ বয়স : 47 লিঙ্গ : মহিলা	CFM2235838 ফটো উপলব্ধ
163 নাম : খংকাঙ্গ লাহাৰী পিতাৰ নাম: চন্দ্ৰ ঘৰ নং : ১৬০ বয়স : 36 লিঙ্গ : পুৰুষ	CFM2235849 ফটো উপলব্ধ	164 নাম : বিটু লাহাৰী পিতাৰ নাম: চন্দ্ৰকান্ত লাহাৰী ঘৰ নং : ১৬০ বয়স : 31 লিঙ্গ : পুৰুষ	CFM1853798 ফটো উপলব্ধ	165 নাম : স্বম্বাৰসৰ লাহাৰী পিতাৰ নাম: চন্দ্ৰ কান্ত লাহাৰী ঘৰ নং : ১৬০ বয়স : 30 লিঙ্গ : পুৰুষ	CFM2235850 ফটো উপলব্ধ
166 নাম : পনচমী বসুমতাৰী স্বামীৰ নাম: সোম্বাৰসৰ লাহাৰী ঘৰ নং : 160 বয়স : 29 লিঙ্গ : মহিলা	JHC0207886 ফটো উপলব্ধ	167 নাম : গোলাপী গয়াৰী লাহাৰী স্বামীৰ নাম: বিতু লাহাৰী ঘৰ নং : ১৬০ বয়স : 27 লিঙ্গ : মহিলা	CFM0102012 ফটো উপলব্ধ	168 নাম : মৈনা বসুমতাৰী স্বামীৰ নাম: খংকাঙ্গ লাহাৰী ঘৰ নং : 160 বয়স : 22 লিঙ্গ : মহিলা	CFM1298769 ফটো উপলব্ধ
169 নাম : যগেন্দ্ৰ বড়ো পিতাৰ নাম: লানীথ বড়ো ঘৰ নং : ১৬১ বয়স : 50 লিঙ্গ : পুৰুষ	CFM2235872 ফটো উপলব্ধ	170 নাম : সমে বড়ো স্বামীৰ নাম: জগেন্দ্ৰ বড়ো ঘৰ নং : ১৬১ বয়স : 48 লিঙ্গ : মহিলা	CFM2235883 ফটো উপলব্ধ	171 নাম : অলংবাৰ বড়ো পিতাৰ নাম: যগেন বড়ো ঘৰ নং : ১৬১ বয়স : 27 লিঙ্গ : পুৰুষ	CFM0239145 ফটো উপলব্ধ
172 নাম : ৰঞ্জমনি বসুমতাৰী স্বামীৰ নাম: অলংগুৰ বড়ো ঘৰ নং : 161 বয়স : 27 লিঙ্গ : মহিলা	UGS0094581 ফটো উপলব্ধ	173 নাম : নানি বড়ো স্বামীৰ নাম: গজেন ঘৰ নং : ১৬২ বয়স : 49 লিঙ্গ : মহিলা	CFM2235907 ফটো উপলব্ধ	174 নাম : খেত্ৰে বড়ো পিতাৰ নাম: লানীঠা ঘৰ নং : ১৬৩ বয়স : 68 লিঙ্গ : পুৰুষ	CFM2235918 ফটো উপলব্ধ
175 নাম : ভৱদলী Assam স্বামীৰ নাম: খেত্ৰে বড়ো ঘৰ নং : ১৬৩ বয়স : 64 লিঙ্গ : মহিলা	CFM2235929 ফটো উপলব্ধ	176 নাম : ককিলা বড়ো পিতাৰ নাম: খেত্ৰে ঘৰ নং : ১৬৩ বয়স : 41 লিঙ্গ : মহিলা	CFM2235930 ফটো উপলব্ধ	177 নাম : হৰি দৈমাৰী পিতাৰ নাম: ধনৰাম ঘৰ নং : ১৬৪ বয়স : 72 লিঙ্গ : পুৰুষ	CFM2235952 ফটো উপলব্ধ
178 নাম : বিবাৰী দৈমাৰী স্বামীৰ নাম: হৰিচৰন ঘৰ নং : ১৬৪ বয়স : 64 লিঙ্গ : মহিলা	CFM2235963 ফটো উপলব্ধ	179 নাম : লিলা নাৰ্জাৰী স্বামীৰ নাম: ৰত্ন দৈমাৰী ঘৰ নং : ১৬৪ বয়স : 49 লিঙ্গ : মহিলা	CFM2235985 ফটো উপলব্ধ	180 নাম : ৰত্ন দৈমাৰী পিতাৰ নাম: হৰিচৰন ঘৰ নং : ১৬৪ বয়স : 38 লিঙ্গ : পুৰুষ	CFM2235974 ফটো উপলব্ধ



181 নাম : লাউগা বড়ো পিতাৰ নাম: চণ্ডী ঘৰ নং : 165 বয়স : 74 লিঙ্গ : পুৰুষ	CFM2235996 ফটো উপলব্ধ	E 182 নাম : বাথি বড়ো স্বামীৰ নাম: লাউগা ঘৰ নং : 165 বয়স : 68 লিঙ্গ : মহিলা	CFM2236002 ফটো উপলব্ধ	183 নাম : চাক্ৰ বড়ো পিতাৰ নাম: লাউগা ঘৰ নং : 165 বয়স : 43 লিঙ্গ : মহিলা	CFM2236013 ফটো উপলব্ধ
184 নাম : জীতেন বড়ো পিতাৰ নাম: বৰ্জান বড়ো ঘৰ নং : 165 বয়স : 32 লিঙ্গ : পুৰুষ	GGF0187278 ফটো উপলব্ধ	E 185 নাম : আনন্দ স্বৰ্গীয়াৰী পিতাৰ নাম: মধু স্বৰ্গীয়াৰী ঘৰ নং : 166 বয়স : 53 লিঙ্গ : পুৰুষ	CFM2236035 ফটো উপলব্ধ	186 নাম : সনঞ্জিৱ স্বৰ্গীয়াৰী পিতাৰ নাম: আনন্দ স্বৰ্গীয়াৰী ঘৰ নং : 166 বয়স : 27 লিঙ্গ : পুৰুষ	CFM0102103 ফটো উপলব্ধ
187 নাম : মাধব দৈমাৰী পিতাৰ নাম: ধনকান্ত ঘৰ নং : 169 বয়স : 79 লিঙ্গ : পুৰুষ	CFM2236080 ফটো উপলব্ধ	188 নাম : বাংগালী দৈমাৰী স্বামীৰ নাম: মাধব ঘৰ নং : 169 বয়স : 69 লিঙ্গ : মহিলা	CFM2236091 ফটো উপলব্ধ	189 নাম : য়ুমুনা দৈমাৰী স্বামীৰ নাম: হবগা দৈমাৰী ঘৰ নং : 169 বয়স : 46 লিঙ্গ : মহিলা	CFM1853765 ফটো উপলব্ধ
190 নাম : হবগা দৈমাৰী পিতাৰ নাম: মাধব ঘৰ নং : 169 বয়স : 38 লিঙ্গ : মহিলা	CFM2236104 ফটো উপলব্ধ	191 নাম : বাফেলা দৈমাৰী পিতাৰ নাম: মাথৰ দৈমাৰী ঘৰ নং : 169 বয়স : 29 লিঙ্গ : পুৰুষ	CFM0037887 ফটো উপলব্ধ	192 নাম : ফৈলাও দৈমাৰী পিতাৰ নাম: বাংগালী দৈমাৰী ঘৰ নং : 169 বয়স : 28 লিঙ্গ : পুৰুষ	CFM0166199 ফটো উপলব্ধ
193 নাম : অনিতা বসুমতাৰী দৈমাৰী স্বামীৰ নাম: ফৈলাও দৈমাৰী ঘৰ নং : 169 বয়স : 27 লিঙ্গ : মহিলা	CFM0101840 ফটো উপলব্ধ	194 নাম : অনজুমনী নাৰ্জাৰী স্বামীৰ নাম: ৰফে.লা দৈমাৰী ঘৰ নং : 167 বয়স : 24 লিঙ্গ : মহিলা	CFM1225838 ফটো উপলব্ধ	195 নাম : বুকনী বড়ো স্বামীৰ নাম: লাউগা ঘৰ নং : 168 বয়স : 64 লিঙ্গ : মহিলা	CFM2236126 ফটো উপলব্ধ
196 নাম : অৰবিন্দ বড়ো পিতাৰ নাম: লক্ষণা বড়ো ঘৰ নং : 168 বয়স : 39 লিঙ্গ : পুৰুষ	CFM2236148 ফটো উপলব্ধ	197 নাম : বাংবুলা বড়ো পিতাৰ নাম: মদন বড়ো ঘৰ নং : 168 বয়স : 50 লিঙ্গ : পুৰুষ	CFM2236159 ফটো উপলব্ধ	198 নাম : কবিতা বড়ো স্বামীৰ নাম: বাংবুলা ঘৰ নং : 168 বয়স : 49 লিঙ্গ : মহিলা	CFM2236160 ফটো উপলব্ধ
199 নাম : গোলাপ বড়ো পিতাৰ নাম: মদন ঘৰ নং : 168 বয়স : 48 লিঙ্গ : পুৰুষ	CFM2236171 ফটো উপলব্ধ	200 নাম : ৰুবি বড়ো পিতাৰ নাম: বাংবুলা বড়ো ঘৰ নং : 169 বয়স : 21 লিঙ্গ : পুৰুষ	CFM7145782 ফটো উপলব্ধ	201 নাম : লোহিত দৈমাৰী পিতাৰ নাম: বনকান্ত ঘৰ নং : 190 বয়স : 63 লিঙ্গ : পুৰুষ	CFM2236182 ফটো উপলব্ধ
202 নাম : বতনী নাৰ্জাৰী স্বামীৰ নাম: লোহিত ঘৰ নং : 190 বয়স : 55 লিঙ্গ : মহিলা	CFM2236193 ফটো উপলব্ধ	203 নাম : চুদেমশী স্বৰ্গীয়াৰী স্বামীৰ নাম: ফুলেন স্বৰ্গীয়াৰী ঘৰ নং : 190 বয়স : 39 লিঙ্গ : মহিলা	CFM0167197 ফটো উপলব্ধ	204 নাম : বুজুমা দৈমাৰী পিতাৰ নাম: লোহিত ঘৰ নং : 190 বয়স : 38 লিঙ্গ : মহিলা	CFM2236228 ফটো উপলব্ধ
205 নাম : মেঘনাথ দৈমাৰী পিতাৰ নাম: লোহিত ঘৰ নং : 190 বয়স : 37 লিঙ্গ : পুৰুষ	CFM2236217 ফটো উপলব্ধ	206 নাম : ফুলমা দৈমাৰী পিতাৰ নাম: লোহিত দৈমাৰী ঘৰ নং : 190 বয়স : 31 লিঙ্গ : মহিলা	CFM2240531 ফটো উপলব্ধ	207 নাম : নিউটন দৈমাৰী পিতাৰ নাম: লোহিত দৈমাৰী ঘৰ নং : 190 বয়স : 26 লিঙ্গ : পুৰুষ	CFM0239137 ফটো উপলব্ধ
208 নাম : বৰন্দা দৈমাৰী পিতাৰ নাম: দিলিচন ঘৰ নং : 191 বয়স : 48 লিঙ্গ : পুৰুষ	CFM2236251 ফটো উপলব্ধ	209 নাম : ৰুপে দৈমাৰী স্বামীৰ নাম: বৰন্দা দৈমাৰী ঘৰ নং : 191 বয়স : 45 লিঙ্গ : মহিলা	CFM2236262 ফটো উপলব্ধ	210 নাম : চাণক্য দৈমাৰী পিতাৰ নাম: দিলিচন দৈমাৰী ঘৰ নং : 191 বয়স : 40 লিঙ্গ : পুৰুষ	CFM2236273 ফটো উপলব্ধ



211 নাম : গিতা দৈমাৰী স্বামীৰ নাম: চানক্য ঘৰ নং : ১৭১ বয়স : 40 লিঙ্গ : মহিলা	CFM2236248 ফটো উপলব্ধ	212 নাম : উদাং দৈমাৰী পিতাৰ নাম: বৰন্দা দৈমাৰী ঘৰ নং : 171 বয়স : 26 লিঙ্গ : পুৰুষ	UGS0133645 ফটো উপলব্ধ	213 নাম : দাদৰাম দৈমাৰী পিতাৰ নাম: বেপ্লা ঘৰ নং : ১৭২ বয়স : 62 লিঙ্গ : পুৰুষ	CFM2236295 ফটো উপলব্ধ
214 নাম : সাবাচী দৈমাৰী স্বামীৰ নাম: দাদু ঘৰ নং : ১৭২ বয়স : 59 লিঙ্গ : মহিলা	CFM2236308 ফটো উপলব্ধ	215 নাম : বিপুল দৈমাৰী পিতাৰ নাম: দাদু ঘৰ নং : ১৭২ বয়স : 42 লিঙ্গ : পুৰুষ	CFM2236320 ফটো উপলব্ধ	216 নাম : ফোজোংচাৰ দৈমাৰী পিতাৰ নাম: দামোদৰ দৈমাৰী ঘৰ নং : ১৭২ বয়স : 37 লিঙ্গ : পুৰুষ	CFM2236375 ফটো উপলব্ধ
217 নাম : দহৰ দৈমাৰী পিতাৰ নাম: দামোদৰ দৈমাৰী ঘৰ নং : ১৭২ বয়স : 36 লিঙ্গ : পুৰুষ	CFM2240235 ফটো উপলব্ধ	218 নাম : থুমে দৈমাৰী স্বামীৰ নাম: দিপুল দৈমাৰী ঘৰ নং : ১৭২ বয়স : 33 লিঙ্গ : মহিলা	CFM2236353 ফটো উপলব্ধ	219 নাম : হাইনা দৈমাৰী স্বামীৰ নাম: ফৰ্জ্জুংগসৰ দৈমাৰী ঘৰ নং : ১৭২ বয়স : 32 লিঙ্গ : মহিলা	CFM1853607 ফটো উপলব্ধ
220 নাম : আলাইশী দৈমাৰী স্বামীৰ নাম: দাহাৰ দৈমাৰী ঘৰ নং : ১৭২ বয়স : 31 লিঙ্গ : মহিলা	CFM0101790 ফটো উপলব্ধ	221 নাম : লজেচ দৈমাৰী পিতাৰ নাম: বেপ্লা দৈমাৰী ঘৰ নং : ১৭৩ বয়স : 65 লিঙ্গ : পুৰুষ	CFM2236397 ফটো উপলব্ধ	222 নাম : নাচিনী দৈমাৰী স্বামীৰ নাম: লজন দৈমাৰী ঘৰ নং : ১৭৩ বয়স : 56 লিঙ্গ : মহিলা	CFM2236400 ফটো উপলব্ধ
223 নাম : অমিত দৈমাৰী পিতাৰ নাম: লজন দৈমাৰী ঘৰ নং : ১৭৩ বয়স : 38 লিঙ্গ : পুৰুষ	CFM2236411 ফটো উপলব্ধ	224 নাম : চিতালা দৈমাৰী পিতাৰ নাম: লজন দৈমাৰী ঘৰ নং : ১৭৩ বয়স : 37 লিঙ্গ : মহিলা	CFM2236422 ফটো উপলব্ধ	225 নাম : কুমাৰ দৈমাৰী পিতাৰ নাম: লোজেশ দাঈমাৰী ঘৰ নং : ১৭৩ বয়স : 35 লিঙ্গ : পুৰুষ	CFM2236386 ফটো উপলব্ধ
226 নাম : দেমশী দৈমাৰী স্বামীৰ নাম: অমিত দৈমাৰী ঘৰ নং : ১৭৩ বয়স : 31 লিঙ্গ : মহিলা	CFM0101832 ফটো উপলব্ধ	227 নাম : পদীপ বসুমতাৰী পিতাৰ নাম: বিলাম বসুমতাৰী ঘৰ নং : ১৭৪ বয়স : 48 লিঙ্গ : পুৰুষ	CFM2236444 ফটো উপলব্ধ	228 নাম : দুমি বসুমতাৰী স্বামীৰ নাম: প্ৰদীপ বসুমতাৰী ঘৰ নং : ১৭৪ বয়স : 44 লিঙ্গ : মহিলা	CFM2236455 ফটো উপলব্ধ
229 নাম : দিপক বসুমতাৰী পিতাৰ নাম: বিলাম ঘৰ নং : ১৭৪ বয়স : 42 লিঙ্গ : পুৰুষ	CFM2236466 ফটো উপলব্ধ	230 নাম : নিলীমা বসুমতাৰী স্বামীৰ নাম: দিপক বসুমতাৰী ঘৰ নং : ১৭৪ বয়স : 40 লিঙ্গ : মহিলা	CFM2236477 ফটো উপলব্ধ	231 নাম : ৰামা বৰো পিতাৰ নাম: বিলাম বৰো ঘৰ নং : ১৭৪ বয়স : 38 লিঙ্গ : পুৰুষ	CFM2236488 ফটো উপলব্ধ
232 নাম : লবাণী বৰো স্বামীৰ নাম: ৰামা বৰো ঘৰ নং : ১৭৪ বয়স : 35 লিঙ্গ : মহিলা	CFM2236499 ফটো উপলব্ধ	233 নাম : মনমোহন বসুমতাৰী পিতাৰ নাম: প্ৰদীপ বসুমতাৰী ঘৰ নং : 174 বয়স : 19 লিঙ্গ : পুৰুষ	UGS0178186 ফটো উপলব্ধ	234 নাম : অমিলা বড়ো স্বামীৰ নাম: চিত্ত বড়ো ঘৰ নং : ১৭৫ বয়স : 46 লিঙ্গ : মহিলা	CFM2236513 ফটো উপলব্ধ
235 নাম : লিৰিশ বৰো পিতাৰ নাম: চাৰোড বৰো ঘৰ নং : ১৭৫ বয়স : 34 লিঙ্গ : পুৰুষ	CFM2240315 ফটো উপলব্ধ	236 নাম : পূৰ্ণিমা নাথ পিতাৰ নাম: চিত্তৰঞ্জন ঘৰ নং : ১৭৬ বয়স : 58 লিঙ্গ : মহিলা	CFM2236591 ফটো উপলব্ধ	237 নাম : গোলক নাথ পিতাৰ নাম: চিত্তৰঞ্জন ঘৰ নং : ১৭৬ বয়স : 54 লিঙ্গ : পুৰুষ	CFM2236546 ফটো উপলব্ধ
238 নাম : সাবিত্ৰী নাথ স্বামীৰ নাম: গোলক নাথ ঘৰ নং : ১৭৬ বয়স : 52 লিঙ্গ : মহিলা	CFM2236557 ফটো উপলব্ধ	239 নাম : কৰ্ন নাথ পিতাৰ নাম: চিত্তৰঞ্জন ঘৰ নং : ১৭৬ বয়স : 50 লিঙ্গ : পুৰুষ	CFM2236568 ফটো উপলব্ধ	240 নাম : শৰত চন্দ্ৰ নাথ পিতাৰ নাম: চিত্তৰঞ্জন নাথ ঘৰ নং : ১৭৬ বয়স : 47 লিঙ্গ : পুৰুষ	CFM2236579 ফটো উপলব্ধ



241 নাম : শূপনা নাথ স্বামীৰ নাম: শৰত চন্দ্ৰ নাথ ঘৰ নং : ১৭৬ বয়স : 40 লিঙ্গ : মহিলা	CFM2236580 ফটো উপলব্ধ	242 নাম : মানস নাথ পিতাৰ নাম: গোলক নাথ ঘৰ নং : 176 বয়স : 19 লিঙ্গ : পুৰুষ	UGS0170746 ফটো উপলব্ধ	R 243 নাম : শ্যাম কান নাথ স্বামীৰ নাম: শ্যাম কান নাথ পিতাৰ নাম: শৰত চন্দ্ৰ নাথ নাথ ঘৰ নং : ১৭৬ বয়স : 19 লিঙ্গ : পুৰুষ	UGS0182220 ফটো উপলব্ধ
244 নাম : শ্যাম কান নাথ পিতাৰ নাম: শৰত চন্দ্ৰ নাথ ঘৰ নং : ১৭৬ বয়স : 19 লিঙ্গ : পুৰুষ	UGS0182238 ফটো উপলব্ধ	245 নাম : গনে নাৰ্জাৰী পিতাৰ নাম: থেকলা ঘৰ নং : ১৮০ বয়স : 68 লিঙ্গ : পুৰুষ	CFM2236626 ফটো উপলব্ধ	246 নাম : ফিলি নাৰ্জাৰী স্বামীৰ নাম: গনে ঘৰ নং : ১৮০ বয়স : 64 লিঙ্গ : মহিলা	CFM2236637 ফটো উপলব্ধ
247 নাম : ৰাজেন নাৰ্জাৰী পিতাৰ নাম: গনে নাৰ্জাৰী ঘৰ নং : ১৮০ বয়স : 33 লিঙ্গ : পুৰুষ	CFM2239921 ফটো উপলব্ধ	248 নাম : ৰকী নাৰ্জাৰী পিতাৰ নাম: প্ৰহ্লাদ নাৰ্জাৰী ঘৰ নং : ১৮১ বয়স : 36 লিঙ্গ : পুৰুষ	CFM2236659 ফটো উপলব্ধ	249 নাম : খৰুৰমদাৰ নাৰ্জাৰী অন্যান্য: প্ৰহ্লাদ নাৰ্জাৰী ঘৰ নং : ১৮১ বয়স : 32 লিঙ্গ : পুৰুষ	CFM2239896 ফটো উপলব্ধ
250 নাম : মাৰাখেং নাৰ্জাৰী পিতাৰ নাম: থেকলা ঘৰ নং : ১৮২ বয়স : 53 লিঙ্গ : পুৰুষ	CFM2236660 ফটো উপলব্ধ	251 নাম : মনশী নাৰ্জাৰী স্বামীৰ নাম: মাৰাখেং নাৰ্জাৰী ঘৰ নং : ১৮২ বয়স : 47 লিঙ্গ : মহিলা	CFM2236671 ফটো উপলব্ধ	252 নাম : মিজিংগোৰা নাৰ্জাৰী পিতাৰ নাম: মাৰাখেং নাৰ্জাৰী ঘৰ নং : ১৮২ বয়স : 31 লিঙ্গ : পুৰুষ	CFM0170696 ফটো উপলব্ধ
253 নাম : ৰূপন নাৰ্জাৰী পিতাৰ নাম: দিজন নাৰ্জাৰী ঘৰ নং : ১৮৩ বয়স : 51 লিঙ্গ : পুৰুষ	CFM2236693 ফটো উপলব্ধ	254 নাম : সপন নাৰ্জাৰী পিতাৰ নাম: দিজন ঘৰ নং : ১৮৩ বয়স : 48 লিঙ্গ : পুৰুষ	CFM2236682 ফটো উপলব্ধ	255 নাম : মঞ্জলা নাৰ্জাৰী স্বামীৰ নাম: সপন নাৰ্জাৰী ঘৰ নং : ১৮৩ বয়স : 43 লিঙ্গ : মহিলা	CFM2240031 ফটো উপলব্ধ
256 নাম : অনিতা নাৰ্জাৰী স্বামীৰ নাম: ৰূপন ঘৰ নং : ১৮৩ বয়স : 42 লিঙ্গ : মহিলা	CFM2236739 ফটো উপলব্ধ	257 নাম : আঘোনী নাৰ্জাৰী স্বামীৰ নাম: অৰনজয় নাৰ্জাৰী ঘৰ নং : ১৮৩ বয়স : 41 লিঙ্গ : মহিলা	CFM2236751 ফটো উপলব্ধ	258 নাম : অৰনজয় নাৰ্জাৰী পিতাৰ নাম: দিজন নাৰ্জাৰী ঘৰ নং : ১৮৩ বয়স : 41 লিঙ্গ : পুৰুষ	CFM2236740 ফটো উপলব্ধ
259 নাম : জয়ন্ত নাৰ্জাৰী পিতাৰ নাম: দিজন ঘৰ নং : 183 বয়স : 40 লিঙ্গ : পুৰুষ	CFM2236728 ফটো উপলব্ধ	260 নাম : নিপেন নাৰ্জাৰী পিতাৰ নাম: দিজন ঘৰ নং : ১৮৩ বয়স : 39 লিঙ্গ : পুৰুষ	CFM2236717 ফটো উপলব্ধ	261 নাম : ৰাকেশ নাৰ্জাৰী পিতাৰ নাম: দিজন নাৰ্জাৰী ঘৰ নং : ১৮৩ বয়স : 35 লিঙ্গ : পুৰুষ	CFM2236762 ফটো উপলব্ধ
262 নাম : সানশী ব্ৰহ্ম স্বামীৰ নাম: জয়ন্ত নাৰ্জাৰী ঘৰ নং : 183 বয়স : 33 লিঙ্গ : মহিলা	CFM1183300 ফটো উপলব্ধ	263 নাম : ৰেংকী নাৰ্জাৰী স্বামীৰ নাম: ৰাকেশ নাৰ্জাৰী ঘৰ নং : ১৮৩ বয়স : 29 লিঙ্গ : মহিলা	CFM0101980 ফটো উপলব্ধ	264 নাম : দেৰহাচাৰ নাৰ্জাৰী পিতাৰ নাম: বুলন নাৰ্জাৰী ঘৰ নং : ১৮৩ বয়স : 29 লিঙ্গ : পুৰুষ	CFM0043828 ফটো উপলব্ধ
265 নাম : বিৰিনদাও নাৰ্জাৰী পিতাৰ নাম: ৰূপন নাৰ্জাৰী ঘৰ নং : ১৮৩ বয়স : 27 লিঙ্গ : পুৰুষ	CFM0102335 ফটো উপলব্ধ	266 নাম : দ্বিম বড়ো স্বামীৰ নাম: বাৰেংডউ নাৰ্জাৰী ঘৰ নং : 183 বয়স : 26 লিঙ্গ : মহিলা	CFM7145949 ফটো উপলব্ধ	267 নাম : ৰংজলি নাৰ্জাৰী পিতাৰ নাম: আৰোণজয় নাৰ্জাৰী ঘৰ নং : 183 বয়স : 21 লিঙ্গ : মহিলা	CFM7145899 ফটো উপলব্ধ
268 নাম : অনন্ত নাৰ্জাৰী পিতাৰ নাম: দিজন নাৰ্জাৰী ঘৰ নং : 183 আত্ৰংগুৰী বয়স : 44 লিঙ্গ : পুৰুষ	CFM2236706 ফটো উপলব্ধ	269 নাম : নাপিত দৈমাৰী পিতাৰ নাম: গলোৰ দৈমাৰী ঘৰ নং : ১৮৪ বয়স : 63 লিঙ্গ : পুৰুষ	CFM2236773 ফটো উপলব্ধ	270 নাম : সুমালি দৈমাৰী স্বামীৰ নাম: নাপিত দৈমাৰী ঘৰ নং : ১৮৪ বয়স : 51 লিঙ্গ : মহিলা	CFM2236784 ফটো উপলব্ধ



271 নাম : হেমেন দৈমাৰী পিতাৰ নাম: নাপিত দৈমাৰী ঘৰ নং : ১৮৪ বয়স : 43 লিঙ্গ : পুৰুষ	CFM2236795 ফটো উপলব্ধ	272 নাম : বাজেশ দৈমাৰী পিতাৰ নাম: নাপিত দৈমাৰী ঘৰ নং : ১৮৪ বয়স : 39 লিঙ্গ : পুৰুষ	CFM2236819 ফটো উপলব্ধ	273 নাম : ননজিতা দৈমাৰী স্বামীৰ নাম: হেমান দৈমাৰী ঘৰ নং : ১৮৪ বয়স : 34 লিঙ্গ : মহিলা	CFM2240133 ফটো উপলব্ধ
274 নাম : প্ৰিয় বসুমতাৰী স্বামীৰ নাম: বাজেশ বসুমতাৰী ঘৰ নং : 184 বয়স : 25 লিঙ্গ : মহিলা	CFM7146020 ফটো উপলব্ধ	275 নাম : শৰত চন্দ্ৰ নাৰ্জাৰী পিতাৰ নাম: ফাণ্ডনা নাৰ্জাৰী ঘৰ নং : ১৮৫ বয়স : 56 লিঙ্গ : পুৰুষ	CFM2236820 ফটো উপলব্ধ	276 নাম : নবীন চন্দ্ৰ নাৰ্জাৰী পিতাৰ নাম: ফাণ্ডনা ঘৰ নং : ১৮৫ বয়স : 45 লিঙ্গ : পুৰুষ	CFM2236831 ফটো উপলব্ধ
277 নাম : সৰজনী বসুমতাৰী স্বামীৰ নাম: শৰত চন্দ্ৰ নাৰ্জাৰী ঘৰ নং : ১৮৫ বয়স : 37 লিঙ্গ : মহিলা	CFM2236886 ফটো উপলব্ধ	278 নাম : মীন বসুমতাৰী স্বামীৰ নাম: নবীন চন্দ্ৰ নাৰ্জাৰী ঘৰ নং : 35 লিঙ্গ : মহিলা	CFM2236875 ফটো উপলব্ধ	279 নাম : বিজন বসুমতাৰী পিতাৰ নাম: তাৰিণী বসুমতাৰী ঘৰ নং : ১৮৬ বয়স : 39 লিঙ্গ : পুৰুষ	CFM2236900 ফটো উপলব্ধ
280 নাম : গীতীকা বড়ো স্বামীৰ নাম: বিজন বসুমতাৰী ঘৰ নং : ১৮৬ বয়স : 30 লিঙ্গ : মহিলা	CFM0044859 ফটো উপলব্ধ	281 নাম : গগন নাৰ্জাৰী পিতাৰ নাম: আঠিৰাম ঘৰ নং : ১৮৭ বয়স : 63 লিঙ্গ : পুৰুষ	CFM2236911 ফটো উপলব্ধ	282 নাম : জয়ন্ত নাৰ্জাৰী পিতাৰ নাম: গগন ঘৰ নং : ১৮৭ বয়স : 37 লিঙ্গ : পুৰুষ	CFM2236933 ফটো উপলব্ধ
283 নাম : চন্দন নাৰ্জাৰী পিতাৰ নাম: গগন ঘৰ নং : ১৮৭ বয়স : 36 লিঙ্গ : পুৰুষ	CFM2236944 ফটো উপলব্ধ	284 নাম : সাজনী নাৰ্জাৰী স্বামীৰ নাম: জয়ন্ত নাৰ্জাৰী ঘৰ নং : ১৮৭ বয়স : 29 লিঙ্গ : মহিলা	CFM0101964 ফটো উপলব্ধ	285 নাম : মংগল নাৰ্জাৰী পিতাৰ নাম: মেৰগা ঘৰ নং : ১৮৮ বয়স : 43 লিঙ্গ : পুৰুষ	CFM2236955 ফটো উপলব্ধ
286 নাম : নাগ্ৰিম নাৰ্জাৰী স্বামীৰ নাম: সেমা নাৰ্জাৰী ঘৰ নং : ১৮৮ বয়স : 42 লিঙ্গ : মহিলা	CFM1853732 ফটো উপলব্ধ	287 নাম : মেলতী নাৰ্জাৰী স্বামীৰ নাম: মংগল নাৰ্জাৰী ঘৰ নং : ১৮৮ বয়স : 40 লিঙ্গ : মহিলা	CFM2236966 ফটো উপলব্ধ	288 নাম : সেমা নাৰ্জাৰী পিতাৰ নাম: মেৰগা নাৰ্জাৰী ঘৰ নং : ১৮৮ বয়স : 40 লিঙ্গ : পুৰুষ	CFM2236977 ফটো উপলব্ধ
289 নাম : উৰ্বশী বড়ো দৈমাৰী স্বামীৰ নাম: স্বৰংগ দৈমাৰী ঘৰ নং : 188 বয়স : 27 লিঙ্গ : মহিলা	CFM0246165 ফটো উপলব্ধ	290 নাম : জাংখলী নাৰ্জাৰী স্বামীৰ নাম: পুজাৰাম ঘৰ নং : ১৮৯ বয়স : 64 লিঙ্গ : মহিলা	CFM2236999 ফটো উপলব্ধ	291 নাম : তিলক নাৰ্জাৰী পিতাৰ নাম: পুজাৰাম নাৰ্জাৰী ঘৰ নং : ১৮৯ বয়স : 46 লিঙ্গ : পুৰুষ	CFM2237016 ফটো উপলব্ধ
292 নাম : সৰজনী নাৰ্জাৰী স্বামীৰ নাম: তিলক নাৰ্জাৰী ঘৰ নং : ১৮৯ বয়স : 45 লিঙ্গ : মহিলা	CFM2240053 ফটো উপলব্ধ	293 নাম : প্ৰানেশ্বৰ নাৰ্জাৰী পিতাৰ নাম: পুজাৰাম ঘৰ নং : ১৮৯ বয়স : 42 লিঙ্গ : পুৰুষ	CFM2237027 ফটো উপলব্ধ	294 নাম : দীনেশ নাৰ্জাৰী পিতাৰ নাম: পুজাৰাম ঘৰ নং : ১৮৯ বয়স : 41 লিঙ্গ : পুৰুষ	CFM2237038 ফটো উপলব্ধ
295 নাম : মনীশা বসুমতাৰী স্বামীৰ নাম: দীনেশ নাৰ্জাৰী ঘৰ নং : 189 বয়স : 24 লিঙ্গ : মহিলা	CFM0441469 ফটো উপলব্ধ	296 নাম : চবেন নাৰ্জাৰী পিতাৰ নাম: খেকলা ঘৰ নং : ১৯০ বয়স : 76 লিঙ্গ : পুৰুষ	CFM2237050 ফটো উপলব্ধ	297 নাম : হামবৰ নাৰ্জাৰী স্বামীৰ নাম: চবেন নাৰ্জাৰী ঘৰ নং : ১৯০ বয়স : 66 লিঙ্গ : মহিলা	CFM2237061 ফটো উপলব্ধ
298 নাম : চুনিৰাম নাৰ্জাৰী পিতাৰ নাম: চবেন নাৰ্জাৰী ঘৰ নং : ১৯০ বয়স : 42 লিঙ্গ : পুৰুষ	CFM2237094 ফটো উপলব্ধ	299 নাম : থকীবালা নাৰ্জাৰী স্বামীৰ নাম: চুনিৰাম নাৰ্জাৰী ঘৰ নং : ১৯০ বয়স : 39 লিঙ্গ : মহিলা	CFM2237107 ফটো উপলব্ধ	300 নাম : গোপা নাৰ্জাৰী স্বামীৰ নাম: মেৰগম নাৰ্জাৰী ঘৰ নং : ১৯০ বয়স : 38 লিঙ্গ : মহিলা	CFM2237083 ফটো উপলব্ধ



301 নাম : মেৰ্গোম নাৰ্জাৰি পিতাৰ নাম: সবেন নাৰ্জাৰি ঘৰ নং : 190 বয়স : 29 লিঙ্গ : পুৰুষ	CFM2237072 ফটো উপলব্ধ	302 নাম : জাসমিনী নাৰ্জাৰি পিতাৰ নাম: মেৰ্গম নাৰ্জাৰি ঘৰ নং : 190 বয়স : 22 লিঙ্গ : মহিলা	CFM1252220 ফটো উপলব্ধ	303 নাম : খগেন মুছাহাৰী পিতাৰ নাম: দুৰ্গেশ্বৰ ঘৰ নং : 191 বয়স : 66 লিঙ্গ : পুৰুষ	CFM2237118 ফটো উপলব্ধ
304 নাম : হৰিধৰ মুছাহাৰী পিতাৰ নাম: খগেন ঘৰ নং : 191 বয়স : 48 লিঙ্গ : পুৰুষ	CFM2237130 ফটো উপলব্ধ	305 নাম : পৰেশ মুছাহাৰী পিতাৰ নাম: খগেন ঘৰ নং : 191 বয়স : 43 লিঙ্গ : পুৰুষ	CFM2237152 ফটো উপলব্ধ	E 306 নাম : ৰাজিব মুছাহাৰী পিতাৰ নাম: খগেন মুছাহাৰী ঘৰ নং : 191 বয়স : 42 লিঙ্গ : পুৰুষ	CFM2237174 ফটো উপলব্ধ
307 নাম : লায়মীন মুছাহাৰী স্বামীৰ নাম: হৰিধৰ মুছাহাৰী ঘৰ নং : 191 বয়স : 42 লিঙ্গ : মহিলা	CFM2237141 ফটো উপলব্ধ	308 নাম : জয়া বড়ো স্বামীৰ নাম: পৰেশ মুছাহাৰী ঘৰ নং : 191 বয়স : 41 লিঙ্গ : মহিলা	CFM2237163 ফটো উপলব্ধ	309 নাম : অলকা মুছাহাৰী পিতাৰ নাম: হৰিধৰ মুছাহাৰী ঘৰ নং : 191 বয়স : 24 লিঙ্গ : মহিলা	CFM7146087 ফটো উপলব্ধ
310 নাম : পৰমেশ্বৰ মুছাহাৰী পিতাৰ নাম: হৰিধৰ মুছাহাৰী ঘৰ নং : 191 বয়স : 23 লিঙ্গ : পুৰুষ	CFM7157209 ফটো উপলব্ধ	311 নাম : সুনিতা মসাহাৰী পিতাৰ নাম: দুৰ্গেশ্বৰ মসাহাৰী ঘৰ নং : 192 বয়স : 63 লিঙ্গ : মহিলা	CFM2237185 ফটো উপলব্ধ	312 নাম : যশোদা স্বৰ্গীয়াৰী স্বামীৰ নাম: কমলা মুছাহাৰী ঘৰ নং : 192 বয়স : 60 লিঙ্গ : মহিলা	CFM2237209 ফটো উপলব্ধ
313 নাম : কমলা কান্তা মুছাহাৰী পিতাৰ নাম: দুৰ্গেশ্বৰ ঘৰ নং : 192 বয়স : 59 লিঙ্গ : পুৰুষ	CFM2237196 ফটো উপলব্ধ	314 নাম : ৰাফেলা মুছাহাৰী পিতাৰ নাম: দুৰ্গেশ্বৰ ঘৰ নং : 192 বয়স : 48 লিঙ্গ : পুৰুষ	CFM2237210 ফটো উপলব্ধ	315 নাম : ববিতা মুছাহাৰী স্বামীৰ নাম: ৰাফেলা মুছাহাৰী ঘৰ নং : 192 বয়স : 44 লিঙ্গ : মহিলা	CFM2237221 ফটো উপলব্ধ
316 নাম : প্ৰানজল মুছাহাৰী পিতাৰ নাম: ৰাফেলা মুছাহাৰী ঘৰ নং : 192 বয়স : 27 লিঙ্গ : পুৰুষ	CFM0102251 ফটো উপলব্ধ	317 নাম : মৱফুপ মেচহাৰী পিতাৰ নাম: কমলা কান্তা মেচহাৰী ঘৰ নং : 192 বয়স : 26 লিঙ্গ : পুৰুষ	CFM0239111 ফটো উপলব্ধ	318 নাম : কৃষ্ণা মুছাহাৰী পিতাৰ নাম: ৰাফেলা মুছাহাৰী ঘৰ নং : 192 বয়স : 23 লিঙ্গ : মহিলা	CFM1222322 ফটো উপলব্ধ
319 নাম : সজমালা মাচাহাৰী পিতাৰ নাম: কমলা কান্তা মাচাহাৰী ঘৰ নং : 192 বয়স : 23 লিঙ্গ : মহিলা	CFM1222488 ফটো উপলব্ধ	320 নাম : মৱশী বসুমতাৰী স্বামীৰ নাম: চামীৰ বসুমতাৰী ঘৰ নং : 198 বয়স : 64 লিঙ্গ : মহিলা	CFM2237243 ফটো উপলব্ধ	321 নাম : নিৰ্জেন বসুমতাৰী পিতাৰ নাম: সমৰ বসুমতাৰী ঘৰ নং : 198 বয়স : 41 লিঙ্গ : পুৰুষ	CFM2237232 ফটো উপলব্ধ
322 নাম : চানচুমা বসুমতাৰী পিতাৰ নাম: সমৰ বসুমতাৰী ঘৰ নং : 198 বয়স : 34 লিঙ্গ : পুৰুষ	CFM2237254 ফটো উপলব্ধ	323 নাম : বোহৈতী বসুমতাৰী স্বামীৰ নাম: নিৰ্জেন বসুমতাৰী ঘৰ নং : 194 বয়স : 30 লিঙ্গ : মহিলা	CFM0246173 ফটো উপলব্ধ	324 নাম : ৰিজিনী বসুমতাৰী স্বামীৰ নাম: সানচুমা বসুমতাৰী ঘৰ নং : 198 বয়স : 29 লিঙ্গ : মহিলা	CFM1853754 ফটো উপলব্ধ
325 নাম : দেখলা মুছাহাৰী পিতাৰ নাম: গিৰিশ ঘৰ নং : 195 বয়স : 58 লিঙ্গ : পুৰুষ	CFM2237265 ফটো উপলব্ধ	326 নাম : নীলা মুছাহাৰী স্বামীৰ নাম: দেখলা ঘৰ নং : 195 বয়স : 54 লিঙ্গ : মহিলা	CFM2237276 ফটো উপলব্ধ	327 নাম : সমখোৰ মুছাহাৰী পিতাৰ নাম: দেখলা মুছাহাৰী ঘৰ নং : 195 বয়স : 32 লিঙ্গ : পুৰুষ	CFM2239874 ফটো উপলব্ধ
328 নাম : বিচনাথ মুছাহাৰী পিতাৰ নাম: দেখলা মুছাহাৰী ঘৰ নং : 195 বয়স : 26 লিঙ্গ : পুৰুষ	CFM0239004 ফটো উপলব্ধ	329 নাম : ৰুদা দৈমাৰী স্বামীৰ নাম: সীমখীৰ মুছাহাৰী ঘৰ নং : 195 বয়স : 24 লিঙ্গ : মহিলা	CFM1231588 ফটো উপলব্ধ	330 নাম : শমদন মুছাহাৰী পিতাৰ নাম: দেৱুমা মুছাহাৰী ঘৰ নং : 195 বয়স : 22 লিঙ্গ : পুৰুষ	CFM7170236 ফটো উপলব্ধ



331 নাম : ৰঞ্জিত মচাহাৰী পিতাৰ নাম: বদৰ মচাহাৰী ঘৰ নং : ১৯৬ বয়স : 42 লিঙ্গ : পুৰুষ	CFM2240495 ফটো উপলব্ধ	332 নাম : মংগলসিং মচাহাৰী পিতাৰ নাম: বাদেৰ মুছাহাৰী ঘৰ নং : ১৯৬ বয়স : 34 লিঙ্গ : পুৰুষ	CFM2240257 ফটো উপলব্ধ	333 নাম : নস্বৰ্ন মচাহাৰী পিতাৰ নাম: বদৰ মচাহাৰী ঘৰ নং : ১৯৬ বয়স : 31 লিঙ্গ : পুৰুষ	CFM2239976 ফটো উপলব্ধ
334 নাম : মৈনৱতী নৰজাৰী স্বামীৰ নাম: মংগলসিং মচাহাৰী ঘৰ নং : 196 বয়স : 30 লিঙ্গ : মহিলা	CFM0328575 ফটো উপলব্ধ	335 নাম : আঞ্জু নাৰ্জাৰী স্বামীৰ নাম: নস্বৰ্ন মুচাহাৰী ঘৰ নং : 196 বয়স : 21 লিঙ্গ : মহিলা	CFM7146145 ফটো উপলব্ধ	336 নাম : লাস্থা মুচাহাৰী পিতাৰ নাম: উপেন মচাহাৰী ঘৰ নং : ১৯৭ বয়স : 47 লিঙ্গ : পুৰুষ	CFM2237345 ফটো উপলব্ধ
337 নাম : ফুলনী মুছাহাৰী স্বামীৰ নাম: লাস্থা মুছাহাৰী ঘৰ নং : ১৯৭ বয়স : 45 লিঙ্গ : মহিলা	CFM2237356 ফটো উপলব্ধ	338 নাম : চেনা মুছাহাৰী পিতাৰ নাম: উপেন ঘৰ নং : ১৯৭ বয়স : 42 লিঙ্গ : পুৰুষ	CFM2237389 ফটো উপলব্ধ	339 নাম : নমোলী মুছাহাৰী স্বামীৰ নাম: চেনা ঘৰ নং : ১৯৭ বয়স : 37 লিঙ্গ : মহিলা	CFM2237390 ফটো উপলব্ধ
340 নাম : ৰেখা মুছাহাৰী পিতাৰ নাম: লোকেশ্বৰ মচাহাৰী ঘৰ নং : ১৯৭ বয়স : 26 লিঙ্গ : মহিলা	CFM0239046 ফটো উপলব্ধ	341 নাম : স্বৰংগ মুচাহাৰী পিতাৰ নাম: লাস্থা মুচাহাৰী ঘৰ নং : 197 বয়স : 22 লিঙ্গ : পুৰুষ	CFM7146160 ফটো উপলব্ধ	342 নাম : গীতা মুচাহাৰী পিতাৰ নাম: চেনা মুচাহাৰী ঘৰ নং : 197 বয়স : 21 লিঙ্গ : মহিলা	CFM7146269 ফটো উপলব্ধ
343 নাম : ছাদেৰ মুছাহাৰী পিতাৰ নাম: গিৰিশ ঘৰ নং : ১৯৮ বয়স : 54 লিঙ্গ : পুৰুষ	CFM2237403 ফটো উপলব্ধ	344 নাম : ফেলেব মুছাহাৰী স্বামীৰ নাম: ছাদেৰ ঘৰ নং : ১৯৮ বয়স : 44 লিঙ্গ : মহিলা	CFM2237414 ফটো উপলব্ধ	345 নাম : ৰূপেন মুচাহাৰী পিতাৰ নাম: সাদেৰ মুচাহাৰী ঘৰ নং : ১৯৮ বয়স : 31 লিঙ্গ : পুৰুষ	CFM1853856 ফটো উপলব্ধ
346 নাম : বতেন মুছাহাৰী পিতাৰ নাম: বতেন মচাহাৰী সাদেৰ মচাহাৰী ঘৰ নং : ১৯৮ বয়স : 31 লিঙ্গ : পুৰুষ	CFM2240326 ফটো উপলব্ধ	347 নাম : ফাঙ্গলী বড়ো মুছাহাৰী স্বামীৰ নাম: বতেন মুছাহাৰী ঘৰ নং : 198 বয়স : 30 লিঙ্গ : মহিলা	CFM0246207 ফটো উপলব্ধ	348 নাম : দৰ্পণা বসুমতাৰী স্বামীৰ নাম: চলী বসুমতাৰী ঘৰ নং : ১৯৯ বয়স : 43 লিঙ্গ : মহিলা	CFM2237458 ফটো উপলব্ধ
349 নাম : বিনয় বসুমতাৰী পিতাৰ নাম: জিতেন ঘৰ নং : ২০০ বয়স : 74 লিঙ্গ : পুৰুষ	CFM2237469 ফটো উপলব্ধ	350 নাম : লোকেশ্বী বসুমতাৰী পিতাৰ নাম: বিনয় বসুমতাৰী ঘৰ নং : ২০০ বয়স : 37 লিঙ্গ : মহিলা	CFM0175489 ফটো উপলব্ধ	351 নাম : জয়মতী বসুমতাৰী স্বামীৰ নাম: জিতেন বসুমতাৰী ঘৰ নং : ২০০ বয়স : 36 লিঙ্গ : মহিলা	CFM2237470 ফটো উপলব্ধ
352 নাম : উত্তম বসুমতাৰী পিতাৰ নাম: বিনয় ঘৰ নং : ২০০ বয়স : 35 লিঙ্গ : পুৰুষ	CFM2237481 ফটো উপলব্ধ	353 নাম : মাইবাৰী নাৰ্জাৰী স্বামীৰ নাম: হৰেশ্বৰ ঘৰ নং : ২০১ বয়স : 49 লিঙ্গ : মহিলা	CFM2237505 ফটো উপলব্ধ	354 নাম : দাদু নাৰ্জাৰী পিতাৰ নাম: লাহি ঘৰ নং : ২০২ বয়স : 55 লিঙ্গ : পুৰুষ	CFM2237550 ফটো উপলব্ধ
355 নাম : গাবখলা নাৰ্জাৰী পিতাৰ নাম: লাহি ঘৰ নং : ২০২ বয়স : 55 লিঙ্গ : পুৰুষ	CFM2237607 ফটো উপলব্ধ	356 নাম : ফুলমতী নাৰ্জাৰী স্বামীৰ নাম: দাদু ঘৰ নং : ২০২ বয়স : 53 লিঙ্গ : মহিলা	CFM2237561 ফটো উপলব্ধ	357 নাম : সাধু নাৰ্জাৰী পিতাৰ নাম: লাহি ঘৰ নং : ২০২ বয়স : 53 লিঙ্গ : পুৰুষ	CFM2237583 ফটো উপলব্ধ
358 নাম : মংগল নাৰ্জাৰী পিতাৰ নাম: লাহি ঘৰ নং : ২০২ বয়স : 51 লিঙ্গ : পুৰুষ	CFM2237538 ফটো উপলব্ধ	359 নাম : সীতা নাৰ্জাৰী স্বামীৰ নাম: সাধু ঘৰ নং : ২০২ বয়স : 51 লিঙ্গ : মহিলা	CFM2237594 ফটো উপলব্ধ	360 নাম : লীলা নাৰ্জাৰী স্বামীৰ নাম: গাবখলা ঘৰ নং : ২০২ বয়স : 47 লিঙ্গ : মহিলা	CFM2237618 ফটো উপলব্ধ



361 নাম : ৰেণু নাৰ্জাৰি স্বামীৰ নাম: মংগল নাৰ্জাৰী ঘৰ নং : ২০২ বয়স : 46 লিঙ্গ : মহিলা	CFM2237549 ফটো উপলব্ধ	362 নাম : ৰীতা নাৰ্জাৰী স্বামীৰ নাম: কনক নাৰ্জাৰি ঘৰ নং : ২০২ বয়স : 37 লিঙ্গ : মহিলা	CFM2237641 ফটো উপলব্ধ	363 নাম : কনক নাৰ্জাৰি পিতাৰ নাম: দাদুৰাম নাৰ্জাৰি ঘৰ নং : ২০২ বয়স : 36 লিঙ্গ : পুৰুষ	CFM2237572 ফটো উপলব্ধ
364 নাম : জয়সিং নাৰ্জাৰী পিতাৰ নাম: দাদু ঘৰ নং : ২০২ বয়স : 33 লিঙ্গ : পুৰুষ	CFM2237629 ফটো উপলব্ধ	365 নাম : জিমিকা নাৰ্জাৰী পিতাৰ নাম: সাধু নাৰ্জাৰী ঘৰ নং : ২০২ বয়স : 29 লিঙ্গ : মহিলা	CFM0102301 ফটো উপলব্ধ	366 নাম : মঞ্জিতা নাৰ্জাৰী পিতাৰ নাম: চাদু নাৰ্জাৰী ঘৰ নং : ২০২ বয়স : 29 লিঙ্গ : মহিলা	CFM0176016 ফটো উপলব্ধ
367 নাম : অমিদ নাৰ্জাৰী পিতাৰ নাম: মংগল নাৰ্জাৰী ঘৰ নং : ২০২ বয়স : 28 লিঙ্গ : পুৰুষ	CFM0102285 ফটো উপলব্ধ	368 নাম : ৰিঞ্জা নাৰ্জাৰী মাতৃৰ নাম: গাবখুলা নাৰ্জাৰী ঘৰ নং : ২০২ বয়স : 28 লিঙ্গ : মহিলা	CFM0176198 ফটো উপলব্ধ	369 নাম : সনীতা মুচাহাৰী স্বামীৰ নাম: জয়সিংহ নাৰ্জাৰি ঘৰ নং : 202 বয়স : 27 লিঙ্গ : মহিলা	CFM7146319 ফটো উপলব্ধ
370 নাম : ৰিজিনা নাৰ্জাৰী পিতাৰ নাম: গাবখুলা নাৰ্জাৰী ঘৰ নং : 202 বয়স : 26 লিঙ্গ : মহিলা	CFM0359034 ফটো উপলব্ধ	371 নাম : জাফুঙ্গ নাৰ্জাৰি পিতাৰ নাম: মংগল নাৰ্জাৰি ঘৰ নং : 202 বয়স : 23 লিঙ্গ : পুৰুষ	CFM7146426 ফটো উপলব্ধ	372 নাম : বীৰসিং নাৰ্জাৰি পিতাৰ নাম: গাবখুলা নাৰ্জাৰি ঘৰ নং : 202 বয়স : 22 লিঙ্গ : পুৰুষ	CFM7146384 ফটো উপলব্ধ
373 নাম : সমা নাৰ্জাৰী স্বামীৰ নাম: বিষ্ণু নাৰ্জাৰী ঘৰ নং : ২০৩ বয়স : 75 লিঙ্গ : মহিলা	CFM2237674 ফটো উপলব্ধ	374 নাম : সুগেন নাৰ্জাৰী পিতাৰ নাম: বিষ্ণু নাৰ্জাৰি ঘৰ নং : ২০৩ বয়স : 50 লিঙ্গ : পুৰুষ	CFM2237652 ফটো উপলব্ধ	375 নাম : ভানু নাৰ্জাৰী স্বামীৰ নাম: সুগেন ঘৰ নং : ২০৩ বয়স : 43 লিঙ্গ : মহিলা	CFM2237663 ফটো উপলব্ধ
376 নাম : ৰামচৰণ নাৰ্জাৰী পিতাৰ নাম: সুগেন নাৰ্জাৰী ঘৰ নং : 203 বয়স : 25 লিঙ্গ : পুৰুষ	CFM0374959 ফটো উপলব্ধ	377 নাম : দুৰামাও মুচাহাৰী স্বামীৰ নাম: দাৰেন ঘৰ নং : ২০৪ বয়স : 49 লিঙ্গ : মহিলা	CFM2237696 ফটো উপলব্ধ	378 নাম : সায়াৰাম মসাহাৰী পিতাৰ নাম: ধৰেন মচাহাৰী ঘৰ নং : ২০৪ বয়স : 34 লিঙ্গ : পুৰুষ	CFM2240008 ফটো উপলব্ধ
379 নাম : সাৰথি মোছাহাৰী স্বামীৰ নাম: শায়আৰাম মোছাহাৰী ঘৰ নং : ২০৪ বয়স : 32 লিঙ্গ : মহিলা	CFM1853721 ফটো উপলব্ধ	380 নাম : জয়চৰন মুচাহাৰী পিতাৰ নাম: দাৰেন মুচাহাৰী ঘৰ নং : ২০৪ বয়স : 30 লিঙ্গ : পুৰুষ	CFM0176479 ফটো উপলব্ধ	381 নাম : স্বৰ্গশ্ৰী মুচাহাৰী স্বামীৰ নাম: মুচাহাৰী মোচাহাৰী ঘৰ নং : 204 বয়স : 25 লিঙ্গ : মহিলা	CFM0328328 ফটো উপলব্ধ
382 নাম : দিপালী ওবাৰী স্বামীৰ নাম: জিতেন ঘৰ নং : ২০৫ বয়স : 44 লিঙ্গ : মহিলা	CFM2237776 ফটো উপলব্ধ	383 নাম : তাৰেন্দ্র ওবাৰি পিতাৰ নাম: ফুলেন ওবাৰি ঘৰ নং : ২০৫ বয়স : 41 লিঙ্গ : পুৰুষ	CFM2237721 ফটো উপলব্ধ	384 নাম : ধনবীৰ পিতাৰ নাম: জিতেন ওবাৰী ঘৰ নং : ২০৫ বয়স : 30 লিঙ্গ : পুৰুষ	CFM1853787 ফটো উপলব্ধ
385 নাম : হাকুদাকু ওবাৰী পিতাৰ নাম: নাকৰ ওবাৰী ঘৰ নং : ২০৫ বয়স : 29 লিঙ্গ : পুৰুষ	CFM0176578 ফটো উপলব্ধ	386 নাম : গৌহোম ওবাৰি অন্যান্য: নাকৰ ওবাৰি ঘৰ নং : 205 বয়স : 25 লিঙ্গ : পুৰুষ	CFM0246181 ফটো উপলব্ধ	387 নাম : শক্ৰধৰ ওবাৰি পিতাৰ নাম: টোৰেন্দ্র ওবাৰি ঘৰ নং : 205 বয়স : 22 লিঙ্গ : পুৰুষ	CFM7146491 ফটো উপলব্ধ
388 নাম : বীৰ্খংস্বী ওবাৰি মাতৃৰ নাম: দিপালি ওবাৰি ঘৰ নং : 205 বয়স : 22 লিঙ্গ : পুৰুষ	CFM7157324 ফটো উপলব্ধ	389 নাম : ডালিমী ওবাৰী স্বামীৰ নাম: কালি মহন ওবাৰী ঘৰ নং : ২০৬ বয়স : 67 লিঙ্গ : মহিলা	CFM2237798 ফটো উপলব্ধ	390 নাম : মিঠন ওবাৰি পিতাৰ নাম: কোলামোহন ওবাৰী ঘৰ নং : ২০৬ বয়স : 35 লিঙ্গ : পুৰুষ	CFM2240246 ফটো উপলব্ধ



391 নাম : প্ৰণিতা ওৱাৰী স্বামীৰ নাম: মিন্টু ওৱাৰী ঘৰ নং : ২০৬ বয়স : 31 লিঙ্গ : মহিলা	CFM1853618 ফটো উপলব্ধ	392 নাম : বাবৰাম নাৰ্জাৰী পিতাৰ নাম: ধনেশ্বৰ ঘৰ নং : ২০৭ বয়স : 51 লিঙ্গ : পুৰুষ	CFM2237823 ফটো উপলব্ধ	393 নাম : খেংঠা মলি নাৰ্জাৰী স্বামীৰ নাম: বাবুৰাম নাৰ্জাৰী ঘৰ নং : ২০৭ বয়স : 47 লিঙ্গ : মহিলা	CFM2237834 ফটো উপলব্ধ
394 নাম : সেক্ৰোঙ্গ নাৰ্জাৰী পিতাৰ নাম: ধনেশ্বৰ ঘৰ নং : ২০৭ বয়স : 42 লিঙ্গ : পুৰুষ	CFM2237845 ফটো উপলব্ধ	395 নাম : মনিকা নাৰ্জাৰী স্বামীৰ নাম: সেকলংগ নাৰ্জাৰী ঘৰ নং : ২০৭ বয়স : 41 লিঙ্গ : মহিলা	CFM2237856 ফটো উপলব্ধ	396 নাম : ৰাদাৰ নাৰ্জাৰী পিতাৰ নাম: বাবু ৰাম নাৰ্জাৰী ঘৰ নং : ২০৭ বয়স : 27 লিঙ্গ : পুৰুষ	CFM0102111 ফটো উপলব্ধ
397 নাম : মোহন বসুমতাৰী পিতাৰ নাম: দেওবাৰ ঘৰ নং : ২০৮ বয়স : 58 লিঙ্গ : পুৰুষ	CFM2237878 ফটো উপলব্ধ	398 নাম : ধবিত্ৰী বসুমতাৰী স্বামীৰ নাম: মোহন ঘৰ নং : ২০৮ বয়স : 52 লিঙ্গ : মহিলা	CFM2237889 ফটো উপলব্ধ	399 নাম : কনক বসুমতাৰী পিতাৰ নাম: দেওবাৰ ঘৰ নং : ২০৮ বয়স : 50 লিঙ্গ : পুৰুষ	CFM2237903 ফটো উপলব্ধ
400 নাম : বীৰফং বসুমতাৰী পিতাৰ নাম: দেওবাৰ ঘৰ নং : ২০৮ বয়স : 45 লিঙ্গ : পুৰুষ	CFM2237914 ফটো উপলব্ধ	401 নাম : ভাৰতি ব্ৰহ্ম স্বামীৰ নাম: বিৰফং বসুমতাৰী ঘৰ নং : ২০৮ বয়স : 42 লিঙ্গ : মহিলা	CFM1853685 ফটো উপলব্ধ	402 নাম : ফুংবিলী বড়ো স্বামীৰ নাম: কনক বসুমতাৰী ঘৰ নং : ২০৮ বয়স : 37 লিঙ্গ : মহিলা	CFM2237936 ফটো উপলব্ধ
403 নাম : তবিল বসুমতাৰী পিতাৰ নাম: মইন বসুমতাৰী ঘৰ নং : ২০৮ বয়স : 32 লিঙ্গ : পুৰুষ	CFM2239909 ফটো উপলব্ধ	404 নাম : স্বপ্ননশ্ৰী বসুমতাৰী স্বামীৰ নাম: থোৰ্বিল বসুমতাৰী ঘৰ নং : 208 বয়স : 22 লিঙ্গ : মহিলা	UGS0176362 ফটো উপলব্ধ	405 নাম : চক্ৰধৰ নাৰ্জাৰী পিতাৰ নাম: অনঠায় ঘৰ নং : ২০৯ বয়স : 46 লিঙ্গ : পুৰুষ	CFM2237958 ফটো উপলব্ধ
406 নাম : অনসাৰী নাৰ্জাৰী স্বামীৰ নাম: চক্ৰধৰ নাৰ্জাৰী ঘৰ নং : ২০৯ বয়স : 43 লিঙ্গ : মহিলা	CFM2237969 ফটো উপলব্ধ	E 407 নাম : বনেশ্বৰ নাৰ্জাৰী পিতাৰ নাম: বন্দা নাৰ্জাৰী ঘৰ নং : ২১০ বয়স : 64 লিঙ্গ : পুৰুষ	CFM2237981 ফটো উপলব্ধ	408 নাম : বিলাইশ্ৰী নাৰ্জাৰী স্বামীৰ নাম: সমীৰ ঘৰ নং : ২১০ বয়স : 37 লিঙ্গ : মহিলা	CFM2238019 ফটো উপলব্ধ
409 নাম : গৌহিন ব্ৰহ্ম পিতাৰ নাম: হৰেন ব্ৰহ্ম ঘৰ নং : ২১১ বয়স : 56 লিঙ্গ : পুৰুষ	CFM0177626 ফটো উপলব্ধ	410 নাম : বনতি ব্ৰহ্ম স্বামীৰ নাম: গৌহিন ব্ৰহ্ম ঘৰ নং : ২১১ বয়স : 45 লিঙ্গ : মহিলা	CFM0177667 ফটো উপলব্ধ	411 নাম : গৌৰাংগ নাৰ্জাৰী পিতাৰ নাম: খৰ্গেশ্বৰ নাৰ্জাৰী ঘৰ নং : ২১১ বয়স : 41 লিঙ্গ : পুৰুষ	CFM2238042 ফটো উপলব্ধ
412 নাম : শোভিতা নাৰ্জাৰী স্বামীৰ নাম: গৌৰাঙ্গ নাৰ্জাৰী ঘৰ নং : ২১১ বয়স : 38 লিঙ্গ : মহিলা	CFM1853710 ফটো উপলব্ধ	413 নাম : গৌজোন ব্ৰহ্ম পিতাৰ নাম: গৌহিন ব্ৰহ্ম ঘৰ নং : ২১১ বয়স : 28 লিঙ্গ : পুৰুষ	CFM0177725 ফটো উপলব্ধ	414 নাম : চহেলা বসুমতাৰী স্বামীৰ নাম: কমল কুমাৰ বসুমতাৰী ঘৰ নং : ২১২ বয়স : 48 লিঙ্গ : মহিলা	CFM2238053 ফটো উপলব্ধ
415 নাম : কামাল কুমাৰ বসুমতাৰী পিতাৰ নাম: মিগ বসুমতাৰী ঘৰ নং : 212 বয়স : 47 লিঙ্গ : পুৰুষ	JHC0001773 ফটো উপলব্ধ	416 নাম : বানী নাৰ্জাৰী পিতাৰ নাম: খৰ্গেশ্বৰ ঘৰ নং : ২১৩ বয়স : 46 লিঙ্গ : পুৰুষ	CFM2238075 ফটো উপলব্ধ	417 নাম : ৰুপি নাৰ্জাৰী স্বামীৰ নাম: বানী নাৰ্জাৰী ঘৰ নং : ২১৩ বয়স : 43 লিঙ্গ : মহিলা	CFM2238086 ফটো উপলব্ধ
418 নাম : মিথিংগা নাৰ্জাৰী পিতাৰ নাম: বানিকান্ত নাৰ্জাৰী ঘৰ নং : ২১৩ বয়স : 28 লিঙ্গ : পুৰুষ	CFM0178137 ফটো উপলব্ধ	E 419 নাম : খগেন নাৰ্জাৰী পিতাৰ নাম: চন্দ্ৰৰাম নাৰ্জাৰী ঘৰ নং : ২১৪ বয়স : ৭9 লিঙ্গ : পুৰুষ	CFM2238097 ফটো উপলব্ধ	420 নাম : থৰা নাৰ্জাৰী পিতাৰ নাম: খগেন ঘৰ নং : ২১৪ বয়স : 50 লিঙ্গ : পুৰুষ	CFM2238122 ফটো উপলব্ধ



# 421 নাম : বুবোলী বৰো পিতাৰ নাম: থব্ৰা বৰো ঘৰ নং : ২১৪ বয়স : 46 লিঙ্গ : মহিলা	CFM2238133 ফটো উপলব্ধ	422 নাম : সমৰ নাৰ্জাৰী পিতাৰ নাম: খগেন ঘৰ নং : ২১৪ বয়স : 46 লিঙ্গ : পুৰুষ	CFM2238100 ফটো উপলব্ধ	423 নাম : গাবখলী নাৰ্জাৰী স্বামীৰ নাম: সমৰ ঘৰ নং : ২১৪ বয়স : 43 লিঙ্গ : মহিলা	CFM2238111 ফটো উপলব্ধ
424 নাম : মিজিং নাৰ্জাৰী পিতাৰ নাম: সমৰ নাৰ্জাৰী ঘৰ নং : ২১৪ বয়স : 30 লিঙ্গ : পুৰুষ	CFM1853845 ফটো উপলব্ধ	425 নাম : বিচান্তী বড়ো পিতাৰ নাম: থস্তা বড়ো ঘৰ নং : ২১৪ বয়স : 28 লিঙ্গ : মহিলা	CFM0055707 ফটো উপলব্ধ	E 426 নাম : ঠেলা বালা বড়ো অন্যান্য: লখন বড়ো ঘৰ নং : ২১৫ বয়স : ৪৪ লিঙ্গ : মহিলা	CFM0329409 ফটো উপলব্ধ
427 নাম : মোহন বড়ো পিতাৰ নাম: অৰ্জেন ঘৰ নং : ২১৫ বয়স : 65 লিঙ্গ : পুৰুষ	CFM2238177 ফটো উপলব্ধ	428 নাম : ৰচনি বড়ো স্বামীৰ নাম: মোহন বড়ো ঘৰ নং : ২১৫ বয়স : 58 লিঙ্গ : মহিলা	CFM2238188 ফটো উপলব্ধ	E 429 নাম : বিদ্ধ বড়ো পিতাৰ নাম: অৰ্জেন বড়ো ঘৰ নং : ২১৫ বয়স : 46 লিঙ্গ : পুৰুষ	CFM2238202 ফটো উপলব্ধ
430 নাম : দৈত্য বড়ো পিতাৰ নাম: অৰ্জেন ঘৰ নং : ২১৫ বয়স : 46 লিঙ্গ : পুৰুষ	CFM2238224 ফটো উপলব্ধ	431 নাম : অনিতা বড়ো স্বামীৰ নাম: বিদ্ধ বড়ো ঘৰ নং : ২১৫ বয়স : 42 লিঙ্গ : মহিলা	CFM2238213 ফটো উপলব্ধ	432 নাম : লকন বড়ো পিতাৰ নাম: অৰ্জেন ঘৰ নং : ২১৫ বয়স : 41 লিঙ্গ : পুৰুষ	CFM2238199 ফটো উপলব্ধ
433 নাম : প্ৰমিলা বড়ো স্বামীৰ নাম: লকন বড়ো ঘৰ নং : ২১৫ বয়স : 39 লিঙ্গ : মহিলা	CFM2240122 ফটো উপলব্ধ	434 নাম : শান্তী বড়ো পিতাৰ নাম: মোহন বড়ো ঘৰ নং : ২১৫ বয়স : 34 লিঙ্গ : মহিলা	CFM2240268 ফটো উপলব্ধ	435 নাম : বিপ্লোব বড়ো পিতাৰ নাম: মোহন বড়ো ঘৰ নং : ২১৫ বয়স : 30 লিঙ্গ : পুৰুষ	CFM1853812 ফটো উপলব্ধ
436 নাম : বিপল বড়ো পিতাৰ নাম: বিত বড়ো ঘৰ নং : 215 বয়স : 27 লিঙ্গ : পুৰুষ	CFM1229582 ফটো উপলব্ধ	437 নাম : দীপক বড়ো পিতাৰ নাম: মহন বড়ো ঘৰ নং : 215 বয়স : 23 লিঙ্গ : পুৰুষ	CFM0460014 ফটো উপলব্ধ	438 নাম : ধৰনী বড়ো পিতাৰ নাম: বেইগ ঘৰ নং : ২১৭ বয়স : 68 লিঙ্গ : পুৰুষ	CFM2238246 ফটো উপলব্ধ
439 নাম : মনেবালা বড়ো স্বামীৰ নাম: ধৰনী বড়ো ঘৰ নং : ২১৭ বয়স : 63 লিঙ্গ : মহিলা	CFM2238257 ফটো উপলব্ধ	440 নাম : গোবিন্দ বড়ো পিতাৰ নাম: তৰুণ বড়ো ঘৰ নং : ২১৭ বয়স : 40 লিঙ্গ : পুৰুষ	CFM2238268 ফটো উপলব্ধ	441 নাম : জৰী গয়াৰী স্বামীৰ নাম: গোবিন্দ বড়ো ঘৰ নং : ২১৭ বয়স : 36 লিঙ্গ : মহিলা	CFM2238280 ফটো উপলব্ধ
442 নাম : বনি বালা বসুমতাৰী পিতাৰ নাম: ছাতিৰাম ঘৰ নং : ২১৮ বয়স : 83 লিঙ্গ : মহিলা	CFM2238326 ফটো উপলব্ধ	443 নাম : ধনেশ্বৰ বসুমতাৰী পিতাৰ নাম: সতীৰাম বসুমতাৰী ঘৰ নং : ২১৮ বয়স : 51 লিঙ্গ : পুৰুষ	CFM2238337 ফটো উপলব্ধ	444 নাম : জয়ন্তী বসুমতাৰী স্বামীৰ নাম: ধনেশ্বৰ বসুমতাৰী ঘৰ নং : ২১৮ বয়স : 48 লিঙ্গ : মহিলা	CFM2238348 ফটো উপলব্ধ
445 নাম : বিশ্বনাথ বসুমতাৰী পিতাৰ নাম: কতিৰাম বসুমতাৰী ঘৰ নং : ২১৮ বয়স : 46 লিঙ্গ : পুৰুষ	CFM2238359 ফটো উপলব্ধ	446 নাম : কনিকা বসুমতাৰী স্বামীৰ নাম: বিশ্বনাথ বসুমতাৰী ঘৰ নং : ২১৮ বয়স : 44 লিঙ্গ : মহিলা	CFM2238360 ফটো উপলব্ধ	447 নাম : ৰহমত বসুমতাৰী পিতাৰ নাম: ছাতিৰাম ঘৰ নং : ২১৮ বয়স : 44 লিঙ্গ : পুৰুষ	CFM2238406 ফটো উপলব্ধ
448 নাম : সুমিত্ৰা বসুমতাৰী স্বামীৰ নাম: বিনোদ বসুমতাৰী ঘৰ নং : ২১৮ বয়স : 43 লিঙ্গ : মহিলা	CFM2240224 ফটো উপলব্ধ	449 নাম : মিন বসুমতাৰী স্বামীৰ নাম: ধনেশ্বৰ ঘৰ নং : ২১৮ বয়স : 43 লিঙ্গ : মহিলা	CFM2238315 ফটো উপলব্ধ	450 নাম : ৰমিলা বসুমতাৰী স্বামীৰ নাম: ৰহমত বসুমতাৰী ঘৰ নং : ২১৮ বয়স : 42 লিঙ্গ : মহিলা	CFM2238417 ফটো উপলব্ধ



451 নাম : মনৰঞ্জন বসুমতাৰী পিতাৰ নাম: ছাতিৰাম বসুমতাৰী ঘৰ নং : ২১৮ বয়স : 42 লিঙ্গ : পুৰুষ	CFM2238371 ফটো উপলব্ধ	452 নাম : বিনোদ বসুমতাৰী পিতাৰ নাম: সাখী ৰাম বসুমতাৰী ঘৰ নং : ২১৮ বয়স : 40 লিঙ্গ : পুৰুষ	CFM2238382 ফটো উপলব্ধ	453 নাম : সনে বসুমতাৰী পিতাৰ নাম: মনৰঞ্জন বসুমতাৰী ঘৰ নং : ২১৮ বয়স : 37 লিঙ্গ : মহিলা	CFM2238304 ফটো উপলব্ধ
454 নাম : প্ৰনিতা ৰামচিয়াৰী স্বামীৰ নাম: খৰমংখা বসুমতাৰী ঘৰ নং : 218 বয়স : 32 লিঙ্গ : মহিলা	UGS0165407 ফটো উপলব্ধ	455 নাম : খৰুৰমংখা বসুমতাৰী পিতাৰ নাম: ধনেশ্বৰ বসুমতাৰী ঘৰ নং : ২১৮ বয়স : 31 লিঙ্গ : পুৰুষ	CFM2239910 ফটো উপলব্ধ	456 নাম : বিৰফং বসুমতাৰী পিতাৰ নাম: ধনেশ্বৰ বসুমতাৰী ঘৰ নং : 218 বয়স : 25 লিঙ্গ : পুৰুষ	CFM0246199 ফটো উপলব্ধ
457 নাম : হৰিচৰন বসুমতাৰী পিতাৰ নাম: ৰামসিং ঘৰ নং : ২১৯ বয়স : 73 লিঙ্গ : পুৰুষ	CFM2238428 ফটো উপলব্ধ	458 নাম : ৰানীবালা বসুমতাৰী স্বামীৰ নাম: হৰিচৰন ঘৰ নং : ২১৯ বয়স : 68 লিঙ্গ : মহিলা	CFM2238439 ফটো উপলব্ধ	459 নাম : অমৰ বসুমতাৰী পিতাৰ নাম: হৰিচন বসুমতাৰী ঘৰ নং : ২১৯ বয়স : 43 লিঙ্গ : পুৰুষ	CFM2238440 ফটো উপলব্ধ
460 নাম : দুখশ্ৰী বসুমতাৰী স্বামীৰ নাম: অমৰ ঘৰ নং : ২১৯ বয়স : 40 লিঙ্গ : মহিলা	CFM2238462 ফটো উপলব্ধ	461 নাম : উতপল বৰো পিতাৰ নাম: তৰুন বৰো ঘৰ নং : 219 বয়স : 29 লিঙ্গ : পুৰুষ	UGS0092460 ফটো উপলব্ধ	462 নাম : প্ৰদীপ বসুমতাৰী পিতাৰ নাম: অমৰ বসুমতাৰী ঘৰ নং : ২১৯ বয়স : 27 লিঙ্গ : পুৰুষ	CFM0102145 ফটো উপলব্ধ
463 নাম : কৃষ্ণা বসুমতাৰী স্বামীৰ নাম: উৎপল বসুমতাৰী ঘৰ নং : 219 বয়স : 24 লিঙ্গ : মহিলা	CFM1235183 ফটো উপলব্ধ	464 নাম : ৰোনতী নাৰ্জাৰি স্বামীৰ নাম: শুকলাল ঘৰ নং : ২২০ বয়স : 73 লিঙ্গ : মহিলা	CFM2238484 ফটো উপলব্ধ	465 নাম : বিষ্ণু ৰাম নাৰ্জাৰি পিতাৰ নাম: সুখলাল নাৰ্জাৰি ঘৰ নং : ২২০ বয়স : 45 লিঙ্গ : পুৰুষ	CFM2238495 ফটো উপলব্ধ
466 নাম : সমেলা নাৰ্জাৰী স্বামীৰ নাম: বিষ্ণু ৰাম নাৰ্জাৰি ঘৰ নং : ২২০ বয়স : 43 লিঙ্গ : মহিলা	CFM2238519 ফটো উপলব্ধ	467 নাম : বিশ্ব নাৰ্জাৰী পিতাৰ নাম: সুখলাল নাৰ্জাৰী ঘৰ নং : 220 বয়স : 42 লিঙ্গ : পুৰুষ	CFM2238508 ফটো উপলব্ধ	468 নাম : মুনিন্দ্ৰ নাৰ্জাৰী পিতাৰ নাম: গিলা ঘৰ নং : ২২১ বয়স : 70 লিঙ্গ : পুৰুষ	CFM2238520 ফটো উপলব্ধ
469 নাম : চিমপ্ৰি নাৰ্জাৰী স্বামীৰ নাম: মুনিন্দ্ৰ ঘৰ নং : ২২১ বয়স : 66 লিঙ্গ : মহিলা	CFM2238531 ফটো উপলব্ধ	470 নাম : মদন নাৰ্জাৰী পিতাৰ নাম: গিলা ঘৰ নং : ২২১ বয়স : 56 লিঙ্গ : পুৰুষ	CFM2238586 ফটো উপলব্ধ	471 নাম : সমেশ্বৰী নাৰ্জাৰী স্বামীৰ নাম: মদন ঘৰ নং : ২২১ বয়স : 45 লিঙ্গ : মহিলা	CFM2238597 ফটো উপলব্ধ
472 নাম : ৰহিনী নাৰ্জাৰী স্বামীৰ নাম: মদন নাৰ্জাৰী ঘৰ নং : ২২১ বয়স : 44 লিঙ্গ : মহিলা	CFM2240279 ফটো উপলব্ধ	473 নাম : বিনাশ নাৰ্জাৰী পিতাৰ নাম: মুনিন্দ্ৰ ঘৰ নং : ২২১ বয়স : 43 লিঙ্গ : পুৰুষ	CFM2238542 ফটো উপলব্ধ	474 নাম : মৈনা নাৰ্জাৰী স্বামীৰ নাম: বিনাশ নাৰ্জাৰী ঘৰ নং : ২২১ বয়স : 41 লিঙ্গ : মহিলা	CFM2238553 ফটো উপলব্ধ
475 নাম : পৰমদা নাৰ্জাৰী স্বামীৰ নাম: India নাৰ্জাৰি ঘৰ নং : ২২১ বয়স : 39 লিঙ্গ : মহিলা	CFM2240086 ফটো উপলব্ধ	476 নাম : গোমজোৰ নাৰ্জাৰি পিতাৰ নাম: মুনিন্দ্ৰ নাৰ্জাৰী ঘৰ নং : ২২১ বয়স : 39 লিঙ্গ : পুৰুষ	CFM2238564 ফটো উপলব্ধ	477 নাম : উইলচন নাৰ্জাৰী পিতাৰ নাম: মদন নাৰ্জাৰী ঘৰ নং : ২২১ বয়স : 28 লিঙ্গ : পুৰুষ	CFM0179655 ফটো উপলব্ধ
478 নাম : ৰিংকি বসুমতাৰী অন্যান্য: মদন নাৰ্জাৰি ঘৰ নং : 221 বয়স : 27 লিঙ্গ : মহিলা	CFM0437699 ফটো উপলব্ধ	479 নাম : প্ৰিয় ৰনি নাৰ্জাৰি পিতাৰ নাম: মদন কুমাৰ নাৰ্জাৰি ঘৰ নং : 221 বয়স : 23 লিঙ্গ : মহিলা	CFM0437665 ফটো উপলব্ধ	480 নাম : ৰবসী ব্ৰহ্ম স্বামীৰ নাম: এৰাণ্ডাৰ নাৰ্জাৰি ঘৰ নং : ২২২ বয়স : 36 লিঙ্গ : মহিলা	CFM0058735 ফটো উপলব্ধ



481 নাম : ইৰাগদাও নাৰ্জাৰী পিতাৰ নাম: বিষ্টি ঘৰ নং : ১১২ বয়স : 35 লিঙ্গ : পুৰুষ	CFM2238644 ফটো উপলব্ধ	482 নাম : বিক্রম নাৰ্জাৰী পিতাৰ নাম: বিষ্টি নাৰ্জাৰী ঘৰ নং : ১১২ বয়স : 33 লিঙ্গ : পুৰুষ	CFM2239998 ফটো উপলব্ধ	483 নাম : নন্দন নাৰ্জাৰী পিতাৰ নাম: বিষ্টি নাৰ্জাৰী ঘৰ নং : ১১২ বয়স : 31 লিঙ্গ : পুৰুষ	CFM2240473 ফটো উপলব্ধ
484 নাম : অঞ্জিমা নাৰ্জাৰী পিতাৰ নাম: নেচোন নাৰ্জাৰী ঘৰ নং : ১১২ বয়স : 28 লিঙ্গ : মহিলা	CFM0179838 ফটো উপলব্ধ	485 নাম : লাৰাখী নাৰ্জাৰী স্বামীৰ নাম: সেবেন্দ্র নাৰ্জাৰী ঘৰ নং : ১১৩ বয়স : 44 লিঙ্গ : মহিলা	CFM2238666 ফটো উপলব্ধ	486 নাম : ৰবিন নাৰ্জাৰী পিতাৰ নাম: ভবেন ঘৰ নং : ১১৩ বয়স : 40 লিঙ্গ : পুৰুষ	CFM2238677 ফটো উপলব্ধ
487 নাম : ৰংগিনা নাৰ্জাৰী পিতাৰ নাম: চেবেন নাৰ্জাৰী ঘৰ নং : ১১৩ বয়স : 30 লিঙ্গ : মহিলা	CFM1853641 ফটো উপলব্ধ	488 নাম : জয়বিৰ ক্র নাৰ্জাৰী পিতাৰ নাম: চেবেন নাৰ্জাৰী ঘৰ নং : ১১৩ বয়স : 28 লিঙ্গ : পুৰুষ	CFM0059188 ফটো উপলব্ধ	489 নাম : ৰাংগাও নাৰ্জাৰী স্বামীৰ নাম: লেবেন ঘৰ নং : ১১৪ বয়স : 48 লিঙ্গ : মহিলা	CFM2238699 ফটো উপলব্ধ
490 নাম : ফৈলাৰ নাৰ্জাৰী পিতাৰ নাম: লেবেন ঘৰ নং : ১১৪ বয়স : 31 লিঙ্গ : পুৰুষ	CFM2238713 ফটো উপলব্ধ	491 নাম : মিনা বড়া স্বামীৰ নাম: গৌবিন্দ ঘৰ নং : ১১৫ বয়স : 46 লিঙ্গ : মহিলা	CFM2238724 ফটো উপলব্ধ	492 নাম : সমখোৰ Baro মাতৃৰ নাম: মীনা বড়া ঘৰ নং : ১১৫ বয়স : 32 লিঙ্গ : পুৰুষ	CFM2239885 ফটো উপলব্ধ
493 নাম : বিদাংশী বসুমতাৰী স্বামীৰ নাম: সমখোৰ বড়া ঘৰ নং : ১১৫ বয়স : 32 লিঙ্গ : মহিলা	CFM0059717 ফটো উপলব্ধ	494 নাম : কল্যাণী বসুমতাৰী স্বামীৰ নাম: চক্ৰধৰ ঘৰ নং : ১১৬ বয়স : 48 লিঙ্গ : মহিলা	CFM2238757 ফটো উপলব্ধ	495 নাম : দয়াৰাম বসুমতাৰী পিতাৰ নাম: নবীন ঘৰ নং : ১১৬ বয়স : 43 লিঙ্গ : পুৰুষ	CFM2238768 ফটো উপলব্ধ
496 নাম : জনাকী বসুমতাৰী স্বামীৰ নাম: দয়াৰাম বসুমতাৰী ঘৰ নং : ১১৬ বয়স : 39 লিঙ্গ : মহিলা	CFM2238779 ফটো উপলব্ধ	497 নাম : চণ্ডীচৰন বড়া পিতাৰ নাম: বলেন ঘৰ নং : ১১৭ বয়স : 43 লিঙ্গ : পুৰুষ	CFM2238826 ফটো উপলব্ধ	498 নাম : শুকুৰাবালা বড়া স্বামীৰ নাম: চণ্ডীচৰন বড়া ঘৰ নং : ১১৭ বয়স : 39 লিঙ্গ : মহিলা	CFM2238837 ফটো উপলব্ধ
499 নাম : মতিন ৰামছীয়াৰী মাতৃৰ নাম: দাবাথি ৰামছীয়াৰী ঘৰ নং : ১১৭ বয়স : 31 লিঙ্গ : পুৰুষ	CFM1853834 ফটো উপলব্ধ	500 নাম : ৰামেশ্বৰ দৈমাৰী পিতাৰ নাম: কান্দ্রা ঘৰ নং : ১১৮ বয়স : 83 লিঙ্গ : পুৰুষ	CFM2238848 ফটো উপলব্ধ	501 নাম : চুজেন দৈমাৰী পিতাৰ নাম: ৰামেশ্বৰ ঘৰ নং : ১১৮ বয়স : 55 লিঙ্গ : পুৰুষ	CFM2238882 ফটো উপলব্ধ
502 নাম : ৰঞ্জিত দৈমাৰী পিতাৰ নাম: ৰামেশ্বৰ ঘৰ নং : ১১৮ বয়স : 49 লিঙ্গ : পুৰুষ	CFM2238859 ফটো উপলব্ধ	503 নাম : সমজীত দৈমাৰী পিতাৰ নাম: ৰামেশ্বৰ ঘৰ নং : ১১৮ বয়স : 46 লিঙ্গ : পুৰুষ	CFM2238871 ফটো উপলব্ধ	504 নাম : ভাৰতী দৈমাৰী স্বামীৰ নাম: ৰঞ্জিত দৈমাৰী ঘৰ নং : ১১৮ বয়স : 45 লিঙ্গ : মহিলা	CFM2238860 ফটো উপলব্ধ
505 নাম : ৰীনা দৈমাৰী স্বামীৰ নাম: সুজেন দৈমাৰী ঘৰ নং : ১১৮ বয়স : 39 লিঙ্গ : মহিলা	CFM2238906 ফটো উপলব্ধ	506 নাম : দেৰহাচাৰ দৈমাৰী পিতাৰ নাম: সুজেন ঘৰ নং : ১১৮ বয়স : 33 লিঙ্গ : পুৰুষ	CFM2238917 ফটো উপলব্ধ	507 নাম : চপনা দৈমাৰী স্বামীৰ নাম: দেৰহাচাৰ দৈমাৰী ঘৰ নং : ১১৮ বয়স : 30 লিঙ্গ : মহিলা	CFM1229707 ফটো উপলব্ধ
508 নাম : গুমৰ দৈমাৰী পিতাৰ নাম: সুজেন দৈমাৰী ঘৰ নং : ১১৮ বয়স : 28 লিঙ্গ : পুৰুষ	CFM0102194 ফটো উপলব্ধ	509 নাম : নিজৰা বসুমতাৰী স্বামীৰ নাম: সেমজীত বসুমতাৰী ঘৰ নং : ১১৮ বয়স : 28 লিঙ্গ : মহিলা	LQW0206581 ফটো উপলব্ধ	510 নাম : বৰনালি দৈমাৰী স্বামীৰ নাম: গুমৰ দৈমাৰী ঘৰ নং : ১১৮ বয়স : 23 লিঙ্গ : মহিলা	CFM1231752 ফটো উপলব্ধ



511 নাম : কৰুনা দৈমাৰী পিতাৰ নাম: সৰ্বেশ্বৰ ঘৰ নং : ২৩০ বয়স : 54 লিঙ্গ : পুৰুষ	CFM2240564 ফটো উপলব্ধ	512 নাম : পুৰলা দৈমাৰী স্বামীৰ নাম: কৰুনা ঘৰ নং : ২৩০ বয়স : 48 লিঙ্গ : মহিলা	CFM2238973 ফটো উপলব্ধ	513 নাম : বেৰেংডাৰ দৈমাৰী পিতাৰ নাম: কৰুনা দৈমাৰী ঘৰ নং : 230 বয়স : 34 লিঙ্গ : পুৰুষ	CFM2240575 ফটো উপলব্ধ
514 নাম : তবিল দৈমাৰী পিতাৰ নাম: কৰুনা দৈমাৰী ঘৰ নং : ২৩০ বয়স : 30 লিঙ্গ : পুৰুষ	CFM1853823 ফটো উপলব্ধ	515 নাম : সৌৰজী দৈমাৰী পিতাৰ নাম: কৰুনাকান্ত দৈমাৰী ঘৰ নং : ২৩০ বয়স : 30 লিঙ্গ : পুৰুষ	CFM2240199 ফটো উপলব্ধ	E 516 নাম : লুবাৰী বসুমতাৰী স্বামীৰ নাম: সৰ্বেশ্বৰ ঘৰ নং : ২৩১ বয়স : 60 লিঙ্গ : মহিলা	CFM2239034 ফটো উপলব্ধ
517 নাম : প্ৰফুল্ল বসুমতাৰী পিতাৰ নাম: সৰ্বেশ্বৰ বসুমতাৰী ঘৰ নং : ২৩১ বয়স : 49 লিঙ্গ : পুৰুষ	CFM2239045 ফটো উপলব্ধ	518 নাম : মনতেশ্বৰী বসুমতাৰী স্বামীৰ নাম: ঙুমিধৰ বসুমতাৰী ঘৰ নং : ২৩১ বয়স : 45 লিঙ্গ : মহিলা	CFM0101923 ফটো উপলব্ধ	519 নাম : প্ৰমোদা বসুমতাৰী স্বামীৰ নাম: প্ৰফুল্ল ঘৰ নং : ২৩১ বয়স : 43 লিঙ্গ : মহিলা	CFM2239056 ফটো উপলব্ধ
520 নাম : জাউশ্ৰাং বসুমতাৰী পিতাৰ নাম: প্ৰফুল্ল বসুমতাৰী ঘৰ নং : ২৩১ বয়স : 28 লিঙ্গ : পুৰুষ	CFM0182097 ফটো উপলব্ধ	521 নাম : সঞ্জনা বসুমতাৰী পিতাৰ নাম: প্ৰফুল্ল বসুমতাৰী ঘৰ নং : 231 বয়স : 20 লিঙ্গ : মহিলা	UGS0114942 ফটো উপলব্ধ	522 নাম : সাবিত্ৰী বোৰো স্বামীৰ নাম: অমৰ ঘৰ নং : ২৩২ বয়স : 47 লিঙ্গ : মহিলা	CFM2239103 ফটো উপলব্ধ
523 নাম : খৰমদাও বড়ো মাতৃৰ নাম: সাবিত্ৰী বড়ো ঘৰ নং : 232 বয়স : 27 লিঙ্গ : পুৰুষ	CFM0246140 ফটো উপলব্ধ	524 নাম : দিবিকা বৰো স্বামীৰ নাম: খৰমদাৰ বৰো ঘৰ নং : 232 বয়স : 26 লিঙ্গ : মহিলা	UGS0104869 ফটো উপলব্ধ	525 নাম : বীৰেন্ড বড়ো মাতৃৰ নাম: সাবিত্ৰী বড়ো ঘৰ নং : 232 বয়স : 21 লিঙ্গ : পুৰুষ	CFM7146608 ফটো উপলব্ধ
526 নাম : কালা বসুমতাৰী পিতাৰ নাম: চেলোপা ঘৰ নং : ২৩৩ বয়স : 44 লিঙ্গ : পুৰুষ	CFM2239136 ফটো উপলব্ধ	527 নাম : প্ৰতাপ বসুমতাৰী পিতাৰ নাম: চেলোপা ঘৰ নং : ২৩৩ বয়স : 42 লিঙ্গ : পুৰুষ	CFM2239158 ফটো উপলব্ধ	528 নাম : বেমোলা বসুমতাৰী স্বামীৰ নাম: প্ৰতাপ ঘৰ নং : ২৩৩ বয়স : 36 লিঙ্গ : মহিলা	CFM2239170 ফটো উপলব্ধ
529 নাম : হাখলেবালা বসুমতাৰী পিতাৰ নাম: কৃষ্ণকান্ত ঘৰ নং : ২৩৪ বয়স : 68 লিঙ্গ : মহিলা	CFM2239181 ফটো উপলব্ধ	530 নাম : বড়োসা বসুমতাৰী পিতাৰ নাম: সুবাসীম বসুমতাৰী ঘৰ নং : হাউচ নো 5 বয়স : 23 লিঙ্গ : পুৰুষ	UGS0172452 ফটো উপলব্ধ	531 নাম : হিতেশ বসুমতাৰী পিতাৰ নাম: মনোৰঞ্জন বসুমতাৰী ঘৰ নং : হাউচ নো 19 বয়স : 19 লিঙ্গ : পুৰুষ	UGS0178087 ফটো উপলব্ধ
532 নাম : সোনালিকা বসুমতাৰী পিতাৰ নাম: বিসনাথ বসুমতাৰী ঘৰ নং : হাউচ নো 22 বয়স : 20 লিঙ্গ : মহিলা	UGS0094128 ফটো উপলব্ধ	533 নাম : মামুনী নাৰ্জাৰী পিতাৰ নাম: সাদ নাৰ্জাৰী ঘৰ নং : হাউচ নো 47 বয়স : 24 লিঙ্গ : মহিলা	UGS0119594 ফটো উপলব্ধ	534 নাম : সুনিতা মছাহাৰী পিতাৰ নাম: দুৰ্গেশ্বৰ মছাহাৰী ঘৰ নং : হাউচ নো 92 বয়স : 64 লিঙ্গ : মহিলা	UGS0138768 ফটো উপলব্ধ
535 নাম : প্ৰনব বসুমতাৰী পিতাৰ নাম: বৰ্মন বসুমতাৰী ঘৰ নং : হাউচ নো 149 বয়স : 21 লিঙ্গ : পুৰুষ	UGS0031930 ফটো উপলব্ধ	536 নাম : একতামণি দৈমাৰী পিতাৰ নাম: চাণক্য দৈমাৰী ঘৰ নং : হাউচ নং 171 বয়স : 24 লিঙ্গ : পুৰুষ	CFM7180862 ফটো উপলব্ধ	537 নাম : ৰিজমা বৰো পিতাৰ নাম: চীৰট বৰো ঘৰ নং : হাউচ নো 175 বয়স : 22 লিঙ্গ : মহিলা	CFM7187081 ফটো উপলব্ধ
538 নাম : ৰাজ নাথাকুৰ পিতাৰ নাম: সৰোজী ঠাকুৰ ঘৰ নং : হাউচ নো 176 বয়স : 24 লিঙ্গ : পুৰুষ	UGS0120337 ফটো উপলব্ধ	539 নাম : অলকা নাৰ্জাৰী স্বামীৰ নাম: পানেশ্বৰ নাৰ্জাৰী ঘৰ নং : হাউচ নো 189 বয়স : 33 লিঙ্গ : মহিলা	CFM2235861 ফটো উপলব্ধ	540 নাম : খাংজয় বড়ো পিতাৰ নাম: বিদ্যা বড়ো ঘৰ নং : হাউচ নো 215 বয়স : 22 লিঙ্গ : পুৰুষ	UGS0031906 ফটো উপলব্ধ



541	UGS0094219
নাম : কনিকা বসুমতাৰী পিতাৰ নাম : ৰহমত বসুমতাৰী ঘৰ নং : হাউচ নো 218 বয়স : 21 লিঙ্গ : মহিলা	ফটো উপলব্ধ

542	UGS0053397
নাম : অনসুমা বসুমতাৰী পিতাৰ নাম : চক্ৰধৰ বসুমতাৰী ঘৰ নং : হাউচ নো 226 বয়স : 21 লিঙ্গ : পুৰুষ	ফটো উপলব্ধ

543	UGS0056184
নাম : ভাস্কৰ বসুমতাৰী পিতাৰ নাম : দয়ীৰাম বসুমতাৰী ঘৰ নং : হাউচ নো 226 বয়স : 20 লিঙ্গ : পুৰুষ	ফটো উপলব্ধ

544	UGS0100636
নাম : ভূমিকা দৈমাৰী পিতাৰ নাম : ৰঞ্জিত দৈমাৰী ঘৰ নং : হাউচ নো 228 বয়স : 21 লিঙ্গ : মহিলা	ফটো উপলব্ধ

545	UGS0130351
নাম : স্নিনৰাম বসুমতাৰী পিতাৰ নাম : ৰবিন বসুমতাৰী ঘৰ নং : হাউচ নংবৰ 15 বয়স : 20 লিঙ্গ : পুৰুষ	ফটো উপলব্ধ

546	UGS0120923
নাম : দুৱী নাৰ্জাৰী স্বামীৰ নাম : দাৰগা নাৰ্জাৰী ঘৰ নং : হাউচ নংবৰ 138 বয়স : 43 লিঙ্গ : মহিলা	ফটো উপলব্ধ

547	UGS0139725
নাম : সনশ্ৰী নাৰ্জাৰী স্বামীৰ নাম : নিপেন নাৰ্জাৰী ঘৰ নং : হাউচ নংবৰ 183 বয়স : 30 লিঙ্গ : মহিলা	ফটো উপলব্ধ

548	UGS0133033
নাম : সঞ্জনা বসুমতাৰী পিতাৰ নাম : প্ৰফুল্ল বসুমতাৰী ঘৰ নং : হাউচ নংবৰ 231 বয়স : 19 লিঙ্গ : মহিলা	ফটো উপলব্ধ



549 নাম : সৰ্ব্বদেৱী মচাহাৰী পিতাৰ নাম: খৰেন মুছাহাৰী ঘৰ নং : 1 বয়স : 50 লিঙ্গ : মহিলা	CFM2239250 ফটো উপলব্ধ	550 নাম : বুৰীৰাম মচাহাৰী পিতাৰ নাম: খৰেন ঘৰ নং : 1 বয়স : 48 লিঙ্গ : পুৰুষ	CFM2239238 ফটো উপলব্ধ	551 নাম : নিছি মুছাহাৰী স্বামীৰ নাম: বুৰি মুছাহাৰী ঘৰ নং : 1 বয়স : 43 লিঙ্গ : মহিলা	CFM2239249 ফটো উপলব্ধ
552 নাম : ৰৈখাথি মুছাহাৰী পিতাৰ নাম: বুৰি মুছাহাৰী ঘৰ নং : 1 বয়স : 26 লিঙ্গ : মহিলা	CFM0239095 ফটো উপলব্ধ	553 নাম : বুধবাৰাম বসুমতাৰী পিতাৰ নাম: চৰন ঘৰ নং : 8 বয়স : 55 লিঙ্গ : পুৰুষ	CFM2239307 ফটো উপলব্ধ	554 নাম : সুনাবী বসুমতাৰী স্বামীৰ নাম: বৃদ্ধীৰাম বসুমতাৰী ঘৰ নং : 8 বয়স : 48 লিঙ্গ : মহিলা	CFM2239329 ফটো উপলব্ধ
555 নাম : কাজলি বসুমতাৰী স্বামীৰ নাম: জয়দেব বসুমতাৰী ঘৰ নং : 4 বয়স : 25 লিঙ্গ : মহিলা	CFM7144728 ফটো উপলব্ধ	556 নাম : মায়ী বসুমতাৰী পিতাৰ নাম: বড়বৰম বসুমতাৰী ঘৰ নং : 4 বয়স : 23 লিঙ্গ : মহিলা	CFM7147630 ফটো উপলব্ধ	557 নাম : সুবাৰাম বসুমতাৰী পিতাৰ নাম: চৰন ঘৰ নং : 5 বয়স : 53 লিঙ্গ : পুৰুষ	CFM2239330 ফটো উপলব্ধ
558 নাম : জিগাব বসুমতাৰী স্বামীৰ নাম: সুবাৰাম বসুমতাৰী ঘৰ নং : 5 বয়স : 44 লিঙ্গ : মহিলা	CFM2239341 ফটো উপলব্ধ	E 559 নাম : নানিবালা বসুমতাৰী স্বামীৰ নাম: চন্দ্ৰকান্ত ঘৰ নং : 6 বয়স : 68 লিঙ্গ : মহিলা	CFM2239363 ফটো উপলব্ধ	560 নাম : প্ৰদীপ বসুমতাৰী পিতাৰ নাম: চন্দ্ৰকান্ত ঘৰ নং : 6 বয়স : 44 লিঙ্গ : পুৰুষ	CFM2239374 ফটো উপলব্ধ
561 নাম : অনিমা বসুমতাৰী স্বামীৰ নাম: প্ৰদীপ বসুমতাৰী ঘৰ নং : 6 বয়স : 41 লিঙ্গ : মহিলা	CFM2239385 ফটো উপলব্ধ	562 নাম : ৰহন বসুমতাৰী পিতাৰ নাম: চৰন ঘৰ নং : 9 বয়স : 58 লিঙ্গ : পুৰুষ	CFM2239396 ফটো উপলব্ধ	563 নাম : খনেবালা বসুমতাৰী স্বামীৰ নাম: ৰহন ঘৰ নং : 9 বয়স : 53 লিঙ্গ : মহিলা	CFM2239409 ফটো উপলব্ধ
564 নাম : ৰশ্মী বসুমতাৰী স্বামীৰ নাম: ৰহন বসুমতাৰী ঘৰ নং : 9 বয়স : 44 লিঙ্গ : মহিলা	CFM2240440 ফটো উপলব্ধ	565 নাম : মোহন বসুমতাৰী পিতাৰ নাম: চৰন ঘৰ নং : 8 বয়স : 68 লিঙ্গ : পুৰুষ	CFM2239410 ফটো উপলব্ধ	566 নাম : সমবাৰী বসুমতাৰী স্বামীৰ নাম: মোহন ঘৰ নং : 8 বয়স : 67 লিঙ্গ : মহিলা	CFM2239421 ফটো উপলব্ধ
E 567 নাম : লিলা মচাহাৰী স্বামীৰ নাম: ৰতুল বসুমতাৰী ঘৰ নং : 8 বয়স : 41 লিঙ্গ : মহিলা	CFM2240439 ফটো উপলব্ধ	568 নাম : মহেন্দ্ৰ বসুমতাৰী পিতাৰ নাম: মোহন বসুমতাৰী ঘৰ নং : 08 বয়স : 39 লিঙ্গ : পুৰুষ	CFM2239454 ফটো উপলব্ধ	569 নাম : দিননাথ বসুমতাৰী পিতাৰ নাম: দহিৰীম ঘৰ নং : 9 বয়স : 71 লিঙ্গ : পুৰুষ	CFM2239465 ফটো উপলব্ধ
570 নাম : অলেবালা বসুমতাৰী স্বামীৰ নাম: দিননাথ বসুমতাৰী ঘৰ নং : 9 বয়স : 68 লিঙ্গ : মহিলা	CFM2239476 ফটো উপলব্ধ	571 নাম : খুদিৰাম বসুমতাৰী পিতাৰ নাম: দিননাথ ঘৰ নং : 9 বয়স : 46 লিঙ্গ : পুৰুষ	CFM2239487 ফটো উপলব্ধ	572 নাম : অনিলা বসুমতাৰী স্বামীৰ নাম: খুদিৰাম বসুমতাৰী ঘৰ নং : 9 বয়স : 44 লিঙ্গ : মহিলা	CFM2239498 ফটো উপলব্ধ
573 নাম : বিশীৰাম বসুমতাৰী পিতাৰ নাম: কুদিৰীম বসুমতাৰী ঘৰ নং : 9 বয়স : 25 লিঙ্গ : পুৰুষ	CFM0346205 ফটো উপলব্ধ	574 নাম : ফুকন বসুমতাৰী পিতাৰ নাম: শান্তিন ঘৰ নং : 10 বয়স : 50 লিঙ্গ : পুৰুষ	CFM2239534 ফটো উপলব্ধ	575 নাম : ৰমন্তী বসুমতাৰী স্বামীৰ নাম: ফুকন ঘৰ নং : 10 বয়স : 47 লিঙ্গ : মহিলা	CFM2239545 ফটো উপলব্ধ
576 নাম : শৌন বসুমতাৰী পিতাৰ নাম: দহীৰাম বসুমতাৰী ঘৰ নং : 10 বয়স : 39 লিঙ্গ : পুৰুষ	CFM2239512 ফটো উপলব্ধ	577 নাম : সনজয় বসুমতাৰী পিতাৰ নাম: ফুকন বসুমতাৰী ঘৰ নং : 10 বয়স : 32 লিঙ্গ : পুৰুষ	CFM2240382 ফটো উপলব্ধ	578 নাম : অজয় বসুমতাৰী পিতাৰ নাম: ফুকন বসুমতাৰী ঘৰ নং : 10 বয়স : 31 লিঙ্গ : পুৰুষ	CFM2240462 ফটো উপলব্ধ



579	CFM7147648	ফটো উপলব্ধ	নাম : সদমত্ৰী বসুমতাৰী স্বামীৰ নাম: অজয় বসুমতাৰী ঘৰ নং : 10 বয়স : 27 লিঙ্গ : মহিলা	580	CFM7147671	ফটো উপলব্ধ	নাম : মিৰা বসুমতাৰী স্বামীৰ নাম: জন বসুমতাৰী ঘৰ নং : 10 বয়স : 23 লিঙ্গ : মহিলা	581	CFM2239556	ফটো উপলব্ধ	নাম : থানেশ্বৰ নাৰ্জাৰী পিতাৰ নাম: ফাগুনা ঘৰ নং : 11 বয়স : 59 লিঙ্গ : পুৰুষ
582	CFM2239567	ফটো উপলব্ধ	নাম : গোলাপী নাৰ্জাৰী স্বামীৰ নাম: থাণেশ্বৰ নাৰ্জাৰী ঘৰ নং : 11 বয়স : 52 লিঙ্গ : মহিলা	583	CFM0468504	ফটো উপলব্ধ	নাম : জন বসুমতাৰী পিতাৰ নাম: মীণীনংগ বসুমতাৰী ঘৰ নং : 11 বয়স : 25 লিঙ্গ : পুৰুষ	584	CFM2239578	ফটো উপলব্ধ	নাম : বীৰজেন নাৰ্জাৰী পিতাৰ নাম: বিষ্ণুৰাম নাৰ্জাৰী ঘৰ নং : 12 বয়স : 64 লিঙ্গ : পুৰুষ
585	CFM2239589	ফটো উপলব্ধ	নাম : পাৰ্বতী নাৰ্জাৰী স্বামীৰ নাম: বীৰজেন নাৰ্জাৰী ঘৰ নং : 12 বয়স : 48 লিঙ্গ : মহিলা	586	CFM2239590	ফটো উপলব্ধ	নাম : সুদেম নাৰ্জাৰী পিতাৰ নাম: বীৰজেন ঘৰ নং : 12 বয়স : 38 লিঙ্গ : পুৰুষ	587	CFM2239603	ফটো উপলব্ধ	নাম : সুভাষ নাৰ্জাৰী পিতাৰ নাম: বীৰজেন ঘৰ নং : 12 বয়স : 36 লিঙ্গ : পুৰুষ
588	CFM2240393	ফটো উপলব্ধ	নাম : বিজিত নাৰ্জাৰী পিতাৰ নাম: বীৰজেন নাৰ্জাৰী ঘৰ নং : 12 বয়স : 31 লিঙ্গ : পুৰুষ	589	CFM2239614	ফটো উপলব্ধ	নাম : ছাতিৰাম বসুমতাৰী পিতাৰ নাম: দিহিৰীম বসুমতাৰী ঘৰ নং : 13 বয়স : 56 লিঙ্গ : পুৰুষ	590	CFM2239625	ফটো উপলব্ধ	নাম : হাইল বসুমতাৰী স্বামীৰ নাম: ছাতিৰাম ঘৰ নং : 13 বয়স : 55 লিঙ্গ : মহিলা
591	CFM2239658	ফটো উপলব্ধ	নাম : কালা বসুমতাৰী পিতাৰ নাম: দিহিৰাম ঘৰ নং : 13 বয়স : 53 লিঙ্গ : পুৰুষ	592	CFM2239669	ফটো উপলব্ধ	নাম : দাওলেপ বসুমতাৰী স্বামীৰ নাম: কালা বসুমতাৰী ঘৰ নং : 13 বয়স : 49 লিঙ্গ : মহিলা	593	CFM2239681	ফটো উপলব্ধ	নাম : বাবলাল বসুমতাৰী পিতাৰ নাম: দিহিৰাম ঘৰ নং : 13 বয়স : 44 লিঙ্গ : পুৰুষ
594	CFM2239636	ফটো উপলব্ধ	নাম : জ্ঞানসৰ বসুমতাৰী পিতাৰ নাম: সতীৰাম বসুমতাৰী ঘৰ নং : 13 বয়স : 38 লিঙ্গ : পুৰুষ	595	CFM2239647	ফটো উপলব্ধ	নাম : সান্নৌগৌৰা বসুমতাৰী পিতাৰ নাম: সাতী ৰাম বসুমতাৰী ঘৰ নং : 13 বয়স : 36 লিঙ্গ : পুৰুষ	596	CFM2240417	ফটো উপলব্ধ	নাম : গৌষত্ৰী মচাহাৰী পিতাৰ নাম: গজেন মচাহাৰী ঘৰ নং : 13 বয়স : 34 লিঙ্গ : পুৰুষ
597	CFM2240428	ফটো উপলব্ধ	নাম : জন্মা বড়ো স্বামীৰ নাম: ৰমেশ বড়ো ঘৰ নং : 13 বয়স : 34 লিঙ্গ : মহিলা	598	CFM0102020	ফটো উপলব্ধ	নাম : মুখাৰজী বসুমতাৰী পিতাৰ নাম: বাবুলীল বসুমতাৰী ঘৰ নং : 13 বয়স : 27 লিঙ্গ : পুৰুষ	599	CFM0239079	ফটো উপলব্ধ	নাম : দিজি বসুমতাৰী পিতাৰ নাম: ছাতিৰাম বসুমতাৰী ঘৰ নং : 13 বয়স : 26 লিঙ্গ : পুৰুষ
600	CFM0239053	ফটো উপলব্ধ	নাম : অঞ্জলী বসুমতাৰী পিতাৰ নাম: কালা বসুমতাৰী ঘৰ নং : 13 বয়স : 26 লিঙ্গ : মহিলা	601	CFM7145576	ফটো উপলব্ধ	নাম : সিতা বড়ো স্বামীৰ নাম: বীৰ্জম বসুমতাৰী ঘৰ নং : 13 বয়স : 25 লিঙ্গ : মহিলা	602	CFM7147713	ফটো উপলব্ধ	নাম : কৰিশা বসুমতাৰী স্বামীৰ নাম: মুক্ৰ্জে বসুমতাৰী ঘৰ নং : 13 বয়স : 24 লিঙ্গ : মহিলা
603	CFM7145485	ফটো উপলব্ধ	নাম : চায়ত্ৰী বসুমতাৰী পিতাৰ নাম: সতি ৰাম বসুমতাৰী ঘৰ নং : 13 বয়স : 23 লিঙ্গ : মহিলা	604	CFM7145527	ফটো উপলব্ধ	নাম : তেজু বসুমতাৰী পিতাৰ নাম: বাবুলীল বসুমতাৰী ঘৰ নং : 13 বয়স : 22 লিঙ্গ : পুৰুষ	605	UGS0039438	ফটো উপলব্ধ	নাম : পুনম বসুমতাৰী স্বামীৰ নাম: দিজী বসুমতাৰী ঘৰ নং : 13 বয়স : 22 লিঙ্গ : মহিলা
606	CFM2239749	ফটো উপলব্ধ	নাম : লাচিত বসুমতাৰী পিতাৰ নাম: কানী ঘৰ নং : 18 বয়স : 46 লিঙ্গ : পুৰুষ	607	CFM2239727	ফটো উপলব্ধ	নাম : ফনিম বসুমতাৰী পিতাৰ নাম: কানী ঘৰ নং : 18 বয়স : 44 লিঙ্গ : পুৰুষ	608	CFM2239750	ফটো উপলব্ধ	নাম : চেম্বা বসুমতাৰী পিতাৰ নাম: কানী বসুমতাৰী ঘৰ নং : 18 বয়স : 44 লিঙ্গ : পুৰুষ



<p>609</p> <p>নাম : মনজু বসুমতাৰী স্বামীৰ নাম: সৈংবা বসুমতাৰী ঘৰ নং : ১৪ বয়স : 42 লিঙ্গ : মহিলা</p> <p>CFM2239761</p> <p>ফটো উপলব্ধ</p>	<p>610</p> <p>নাম : দুৰ্গেবালা বসুমতাৰী স্বামীৰ নাম: ফনিন্দ্র বসুমতাৰী ঘৰ নং : ১৪ বয়স : 40 লিঙ্গ : মহিলা</p> <p>CFM2239738</p> <p>ফটো উপলব্ধ</p>	<p>611</p> <p>নাম : বিপুল বসুমতাৰী পিতাৰ নাম: ফনিন বসুমতাৰী ঘৰ নং : 14 বয়স : 23 লিঙ্গ : পুৰুষ</p> <p>CFM7145659</p> <p>ফটো উপলব্ধ</p>
<p>612</p> <p>নাম : নিজি.ৰা বসুমতাৰী পিতাৰ নাম: চেমা বসুমতাৰী ঘৰ নং : 14 বয়স : 21 লিঙ্গ : মহিলা</p> <p>CFM7145618</p> <p>ফটো উপলব্ধ</p>	<p>613</p> <p>নাম : মংগল বসুমতাৰী পিতাৰ নাম: বলৈন ঘৰ নং : ১৫ বয়স : 53 লিঙ্গ : পুৰুষ</p> <p>CFM2239772</p> <p>ফটো উপলব্ধ</p>	<p>614</p> <p>নাম : ফাগুনি বসুমতাৰী স্বামীৰ নাম: মংগল বসুমতাৰী ঘৰ নং : ১৫ বয়স : 49 লিঙ্গ : মহিলা</p> <p>CFM2239783</p> <p>ফটো উপলব্ধ</p>
<p>615</p> <p>নাম : ৰবীলাম বসুমতাৰী পিতাৰ নাম: দীনানাথ বসুমতাৰী ঘৰ নং : ১৫ বয়স : 48 লিঙ্গ : পুৰুষ</p> <p>CFM2239818</p> <p>ফটো উপলব্ধ</p>	<p>616</p> <p>নাম : পবিত্ৰ বসুমতাৰী পিতাৰ নাম: দীনানাথ বসুমতাৰী ঘৰ নং : ১৫ বয়স : 48 লিঙ্গ : পুৰুষ</p> <p>CFM2239830</p> <p>ফটো উপলব্ধ</p>	<p>617</p> <p>নাম : ৰবিন বসুমতাৰী পিতাৰ নাম: বলৈন ঘৰ নং : ১৫ বয়স : 48 লিঙ্গ : পুৰুষ</p> <p>CFM2239794</p> <p>ফটো উপলব্ধ</p>
<p>618</p> <p>নাম : দাৰংগী বসুমতাৰী স্বামীৰ নাম: ৰবীন বসুমতাৰী ঘৰ নং : ১৫ বয়স : 46 লিঙ্গ : মহিলা</p> <p>CFM2239807</p> <p>ফটো উপলব্ধ</p>	<p>619</p> <p>নাম : আলাইশ্ৰী বসুমতাৰী স্বামীৰ নাম: ৰবীলাম বসুমতাৰী ঘৰ নং : ১৫ বয়স : 43 লিঙ্গ : মহিলা</p> <p>CFM2239829</p> <p>ফটো উপলব্ধ</p>	<p>620</p> <p>নাম : কনিকা বসুমতাৰী স্বামীৰ নাম: পবিত্ৰ বসুমতাৰী ঘৰ নং : ১৫ বয়স : 40 লিঙ্গ : মহিলা</p> <p>CFM2239841</p> <p>ফটো উপলব্ধ</p>
<p>621</p> <p>নাম : স্বেদাসৰ বসুমতাৰী পিতাৰ নাম: মংগোঙ্গি বসুমতাৰী ঘৰ নং : ১৫ বয়স : 34 লিঙ্গ : পুৰুষ</p> <p>CFM2240371</p> <p>ফটো উপলব্ধ</p>	<p>622</p> <p>নাম : ফুংখা বসুমতাৰী পিতাৰ নাম: পবিত্ৰ বসুমতাৰী ঘৰ নং : ১৫ বয়স : 27 লিঙ্গ : পুৰুষ</p> <p>CFM0102061</p> <p>ফটো উপলব্ধ</p>	<p>623</p> <p>নাম : মহেশ্বৰ বসুমতাৰী পিতাৰ নাম: মংগলি বসুমতাৰী ঘৰ নং : 15 বয়স : 24 লিঙ্গ : পুৰুষ</p> <p>CFM0440123</p> <p>ফটো উপলব্ধ</p>
<p>624</p> <p>নাম : সোৰজিলা গয়াৰী মাতৃৰ নাম: টোপ গয়াৰী ঘৰ নং : 141 বয়স : 22 লিঙ্গ : মহিলা</p> <p>UGS0175042</p> <p>ফটো উপলব্ধ</p>	<p>625</p> <p>নাম : পম্পী বসুমতাৰী স্বামীৰ নাম: ফুন্দিখা বসুমতাৰী ঘৰ নং : হাউচ নংবৰ 15 বয়স : 24 লিঙ্গ : মহিলা</p> <p>UGS0117374</p> <p>ফটো উপলব্ধ</p>	<p>626</p> <p>নাম : সুমিতা বসুমতাৰী পিতাৰ নাম: ৰবীন বসুমতাৰী ঘৰ নং : হাউচ নংবৰ 15 বয়স : 21 লিঙ্গ : মহিলা</p> <p>UGS0118836</p> <p>ফটো উপলব্ধ</p>



627	1	UGS0207605
নাম : বশিমা বড়ো পিতাৰ নাম : বিটু বড়ো ঘৰ নং : হাউচ নো 215 বয়স : 20 লিঙ্গ : মহিলা		
ফটো উপলব্ধ		

628	1	UGS0215244
নাম : বঞ্জ বড়ো স্বামীৰ নাম : মেঘনাথ দৈমাৰী ঘৰ নং : 170 বয়স : 33 লিঙ্গ : মহিলা		
ফটো উপলব্ধ		



ভোটাৰৰ সাৰাংশ

A) ভোটাৰৰ সংখ্যা

	তালিকাৰ প্ৰকাৰ	তালিকাৰ চিনাক্তকৰণ	ভোটাৰৰ সংখ্যা				
			পুৰুষ	মহিলা	৩য় লিঙ্গ	মুঠ	
I	মূল তালিকা	মূল তালিকা	বিশেষ সংশোধন, 2026 চনৰ পূৰ্বৰ 2025 চনৰ মূল তালিকাৰ লগত থকা সংযোজন সমূহ একত্ৰিতকৰন কৰা তালিকা।	322	304	0	626
II	যোগ তালিকা	পৰিপূৰক 1	বিশেষ সংক্ষিপ্ত সংশোধন, 2026	0	2	0	2
		পৰিপূৰক 2	অনবিচ্ছিন্ন সংশোধন 2026	0	0	0	0
			মুঠ	0	2	0	2
III	বিয়োজন তালিকা	পৰিপূৰক 1	বিশেষ সংক্ষিপ্ত সংশোধন, 2026	7	6	0	13
		পৰিপূৰক 2	অনবিচ্ছিন্ন সংশোধন 2026	0	0	0	0
			মুঠ	7	6	0	13
IV	লিংগ ক্ষেত্ৰত পৰিবৰ্তনৰ বাবে পাৰ্থক্য			0	0	0	0
এই সংশোধনৰ পিছত ভোটাৰ তালিকাত ভোটাৰৰ মুঠ সংখ্যা (I+II-III+IV)				315	300	0	615

B) শুধৰনীৰ সংখ্যা

তালিকাৰ প্ৰকাৰ	তালিকাৰ চিনাক্তকৰণ	শুধৰনীৰ সংখ্যা
পৰিপূৰক 1	বিশেষ সংক্ষিপ্ত সংশোধন, 2026	1
পৰিপূৰক 2	অনবিচ্ছিন্ন সংশোধন 2026	0
	মুঠ	1

নিৰ্বাচক পঞ্জীয়ন বিষয়াৰ স্বাক্ষৰ

E-মত, S-স্থানান্তৰিত/ বাসস্থান পৰিবৰ্তন, R-প্ৰতিলিপি, M-নিখোজ, Q-অযোগ্য