



ভোটাৰ তালিকা 2026 S03 অসম

বিধানসভা সমষ্টিৰ নম্বৰ, নাম আৰু সংৰক্ষণৰ স্থিতি : 41 - মানস (সাধাৰণ)		খণ্ড নং : 2			
এই বিধানসভা সমষ্টিত কোন সংসদীয় সমষ্টিৰ অন্তৰ্গত তাৰ নম্বৰ, নাম আৰু সংৰক্ষণ স্থিতি : 1 - কোকৰাঝাৰ (অনুসূচিত জনজাতি)					
1. সংশোধনৰ বিৱৰণ					
সংশোধনৰ বছৰ	2026	তালিকাৰ চিনাক্তকৰণ			
ভিত্তি তাৰিখ	01-04-2026	বিশেষ সংশোধন, 2026 চনৰ পূৰ্বৰ 2025 চনৰ মূল তালিকাৰ লগত থকা সংযোজন সমূহ একত্ৰিতকৰণ কৰা তালিকা।			
সংশোধনৰ প্ৰকাৰ	বিশেষ সংশোধন 2026				
প্ৰকাশনৰ তাৰিখ	23-03-2026				
2. খণ্ড আৰু ভোটগ্ৰহন কেন্দ্ৰৰ বিৱৰণ					
খণ্ডৰ অন্তৰ্গত এলেকা সমূহৰ নম্বৰ আৰু নাম					
1-ননকে চলচালী		মূল চহৰ/গাওঁ	: বাবাংগুৰী		
2-ননকে মাজাৰমাথা		ৱাৰ্ড নং	:		
3-ননকে বাৰগাওঁ		ডাকঘৰ	: শিমলা		
		পুলিচ থানা	: শিমলা		
		ব্লক	: জালাহ		
		ৰাজহ চক্ৰ	: জালাহ		
		জিলা	: বাস্মা		
		পিনকোড	: 781330		
3. ভোটগ্ৰহন কেন্দ্ৰৰ বিৱৰণ					
ভোটগ্ৰহন কেন্দ্ৰৰ নম্বৰ আৰু নাম :		ভোটগ্ৰহন কেন্দ্ৰৰ প্ৰকাৰ (পুৰুষ/মহিলা/সাধাৰণ)		সাধাৰন	
2 - আগ্ৰাংগুৰী ফৰেষ্ট প্ৰাথমিক বিদ্যালয় (বাওঁ শাখা)		খণ্ডৰ অন্তৰ্গত সহায়ক ভোটগ্ৰহন কেন্দ্ৰৰ সংখ্যা :		0	
ভোটগ্ৰহন কেন্দ্ৰৰ ঠিকনা :					
আগ্ৰাংগুৰী প্ৰাথমিক বিদ্যালয়, কোথালী নং ২, আগ্ৰাংগুৰী					
4. ভোটাৰৰ সংখ্যা					
আৰম্ভনি ক্ৰমিক নং	শেষ ক্ৰমিক নং	মুঠ ভোটাৰ			
		পুৰুষ	মহিলা	৩য় লিঙ্গ	মুঠ
1	808	380	375	0	755

নিৰ্বাচক পঞ্জীয়ন বিষয়াৰ স্বাক্ষৰ



Nazri Naksha

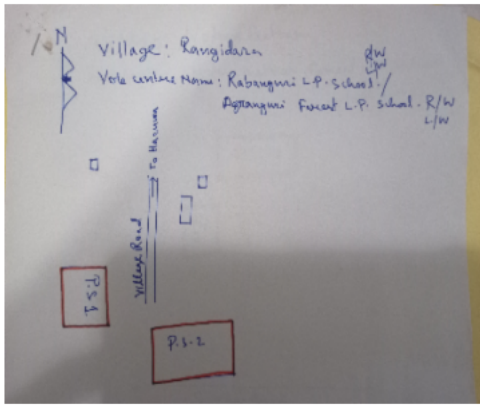

Google Map View



Polling Station Building Front View



ভোটগ্ৰহন কেন্দ্ৰৰ সন্মুখৰ দৃশ্য



Cad View

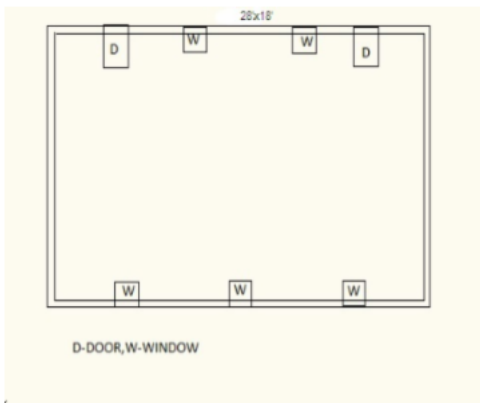

Key MAP View

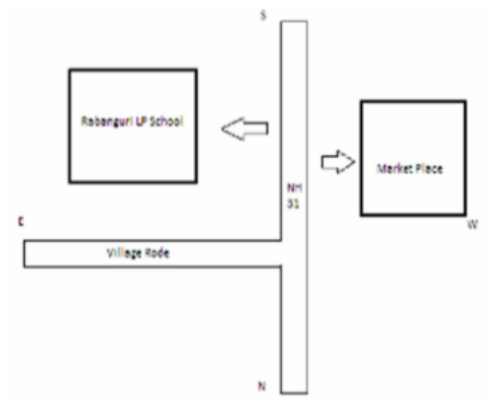



1 নাম : দৰলাই ব্ৰহ্ম স্বামীৰ নাম: ফনীধৰ ঘৰ নং : 1 বয়স : 68 লিঙ্গ : মহিলা	CFM0000494 ফটো উপলব্ধ	2 নাম : বিক্ৰম ব্ৰহ্ম পিতাৰ নাম: ফনীধৰ ঘৰ নং : 1 বয়স : 45 লিঙ্গ : পুৰুষ	CFM0000495 ফটো উপলব্ধ	3 নাম : ফুলেন ব্ৰহ্ম পিতাৰ নাম: ফনীধৰ ঘৰ নং : 1 বয়স : 43 লিঙ্গ : পুৰুষ	CFM0000496 ফটো উপলব্ধ
4 নাম : মিৰিবালা ব্ৰহ্ম স্বামীৰ নাম: বিক্ৰম ঘৰ নং : 1 বয়স : 41 লিঙ্গ : মহিলা	CFM2234573 ফটো উপলব্ধ	5 নাম : ফুলমনি ব্ৰহ্ম স্বামীৰ নাম: ফুলেন ঘৰ নং : 1 বয়স : 40 লিঙ্গ : মহিলা	CFM0000498 ফটো উপলব্ধ	6 নাম : অনন্ত ব্ৰহ্ম পিতাৰ নাম: ফনীধৰ ব্ৰহ্ম ঘৰ নং : 1 বয়স : 36 লিঙ্গ : পুৰুষ	CFM0000500 ফটো উপলব্ধ
S 7 নাম : বনিমা বেড়ো স্বামীৰ নাম: কুমুদ ব্ৰহ্ম ঘৰ নং : 1 বয়স : 35 লিঙ্গ : মহিলা	UGS0095323 ফটো উপলব্ধ	8 নাম : বিণা ব্ৰহ্ম স্বামীৰ নাম: অনন্ত ব্ৰহ্ম ঘৰ নং : 01 বয়স : 31 লিঙ্গ : মহিলা	CFM0409797 ফটো উপলব্ধ	#2 9 নাম : বিজিত গাঁৰা বসুমতাৰী পিতাৰ নাম: থেথ্ৰো বসুমতাৰী ঘৰ নং : 1 বয়স : 37 লিঙ্গ : পুৰুষ	CFM0143677 ফটো উপলব্ধ
10 নাম : নেৰসেন ব্ৰহ্ম পিতাৰ নাম: বিক্ৰম ব্ৰহ্ম ঘৰ নং : 01 বয়স : 22 লিঙ্গ : পুৰুষ	CFM1252212 ফটো উপলব্ধ	S 11 নাম : বিউটি বসুমতাৰী পিতাৰ নাম: উত্তম বসুমতাৰী ঘৰ নং : 1 বয়স : 21 লিঙ্গ : মহিলা	CFM7172430 ফটো উপলব্ধ	12 নাম : জুবিন ব্ৰহ্ম পিতাৰ নাম: বিক্ৰম ব্ৰহ্ম ঘৰ নং : 001 বয়স : 19 লিঙ্গ : পুৰুষ	UGS0179663 ফটো উপলব্ধ
13 নাম : বনজিত ব্ৰহ্ম পিতাৰ নাম: উদাৰাম ঘৰ নং : 2 বয়স : 71 লিঙ্গ : পুৰুষ	CFM0000501 ফটো উপলব্ধ	E 14 নাম : নাবীথী ব্ৰহ্ম স্বামীৰ নাম: বনজিত ঘৰ নং : 2 বয়স : 63 লিঙ্গ : মহিলা	CFM0000502 ফটো উপলব্ধ	15 নাম : জলধৰ ব্ৰহ্ম পিতাৰ নাম: ৰঞ্জিত ঘৰ নং : 2 বয়স : 43 লিঙ্গ : পুৰুষ	CFM0000503 ফটো উপলব্ধ
16 নাম : ভূপেন ব্ৰহ্ম পিতাৰ নাম: ৰঞ্জিত ঘৰ নং : 2 বয়স : 37 লিঙ্গ : পুৰুষ	CFM0000504 ফটো উপলব্ধ	17 নাম : অবলা বসুমতাৰী স্বামীৰ নাম: ভূপেন ব্ৰহ্ম ঘৰ নং : 2 বয়স : 32 লিঙ্গ : মহিলা	CFM0174326 ফটো উপলব্ধ	# 18 নাম : বিবিকা বসুমতাৰী স্বামীৰ নাম: সৰ্বেন ৰামছিয়াৰী ঘৰ নং : 7 বয়স : 31 লিঙ্গ : মহিলা	CFM0215426 ফটো উপলব্ধ
19 নাম : যমুনা বসুমতাৰী পিতাৰ নাম: অম্বৰ বসুমতাৰী ঘৰ নং : 02 বয়স : 19 লিঙ্গ : মহিলা	UGS0172262 ফটো উপলব্ধ	# 20 নাম : মিনতি মহাহাৰী স্বামীৰ নাম: ৰামেশ্বৰ দৈমাৰী ঘৰ নং : 3 বয়স : 39 লিঙ্গ : মহিলা	CFM0191569 ফটো উপলব্ধ	21 নাম : চন্দনা শ্বৰ্গীয়াৰী স্বামীৰ নাম: সিবসংগ দৈমাৰী ঘৰ নং : 3 বয়স : 33 লিঙ্গ : মহিলা	CFM7177140 ফটো উপলব্ধ
# 22 নাম : মইনা দৈমাৰী স্বামীৰ নাম: অখ্ৰংশা দৈমাৰী ঘৰ নং : 3 বয়স : 26 লিঙ্গ : মহিলা	CFM0244988 ফটো উপলব্ধ	# 23 নাম : কমলাবতী ব্ৰহ্ম স্বামীৰ নাম: সাবুৰাম ব্ৰহ্ম ঘৰ নং : 8 বয়স : 76 লিঙ্গ : মহিলা	CFM0000507 ফটো উপলব্ধ	24 নাম : ৰেখা ব্ৰহ্ম স্বামীৰ নাম: এলবাৰ্ট ব্ৰহ্ম ঘৰ নং : 8 বয়স : 40 লিঙ্গ : মহিলা	CFM2234700 ফটো উপলব্ধ
S 25 নাম : নিজেীম বসুমতাৰী পিতাৰ নাম: অদন বসুমতাৰী ঘৰ নং : 8 বয়স : 29 লিঙ্গ : পুৰুষ	CFM0199018 ফটো উপলব্ধ	26 নাম : হিয়ামনি ব্ৰহ্ম পিতাৰ নাম: এলবাৰ্ট ঘৰ নং : 4 বয়স : 20 লিঙ্গ : মহিলা	UGS0130302 ফটো উপলব্ধ	27 নাম : বনচী নাৰ্জাৰী পিতাৰ নাম: বদন নাৰ্জাৰী ঘৰ নং : 5 বয়স : 58 লিঙ্গ : মহিলা	CFM2234766 ফটো উপলব্ধ
# 28 নাম : কৃষ্ণা নাৰ্জাৰী পিতাৰ নাম: বদন ঘৰ নং : 5 বয়স : 55 লিঙ্গ : মহিলা	CFM0000508 ফটো উপলব্ধ	# 29 নাম : পঞ্চগনন নাৰ্জাৰী পিতাৰ নাম: বদন ঘৰ নং : 5 বয়স : 48 লিঙ্গ : পুৰুষ	CFM0000509 ফটো উপলব্ধ	30 নাম : মিনী বসুমতাৰী স্বামীৰ নাম: গাৰিৰিশ বসুমতাৰী ঘৰ নং : 05 বয়স : 34 লিঙ্গ : মহিলা	CFM0000510 ফটো উপলব্ধ



31 নাম : বতন বড়ো পিতাৰ নাম: মহিতা বড়ো ঘৰ নং : 5 বয়স : 27 লিঙ্গ : পুৰুষ	CFM0204685 ফটো উপলব্ধ	32 নাম : বিনিতা বসুমতাৰী স্বামীৰ নাম: বতনী বসুমতাৰী ঘৰ নং : 5 বয়স : 25 লিঙ্গ : মহিলা	CFM7178619 ফটো উপলব্ধ	33 নাম : গজেন্দ্র নাথ ব্ৰহ্ম পিতাৰ নাম: বদন ঘৰ নং : 6 বয়স : 75 লিঙ্গ : পুৰুষ	CFM0000511 ফটো উপলব্ধ
34 নাম : ৰোহিনী ব্ৰহ্ম স্বামীৰ নাম: গজেন্দ্র ব্ৰহ্ম ঘৰ নং : 6 বয়স : 66 লিঙ্গ : মহিলা	CFM2234835 ফটো উপলব্ধ	35 নাম : মুনাল ব্ৰহ্ম পিতাৰ নাম: গজেন্দ্র ঘৰ নং : 6 বয়স : 42 লিঙ্গ : পুৰুষ	CFM2234824 ফটো উপলব্ধ	36 নাম : শাংৰী গয়াৰী স্বামীৰ নাম: পুষ্প গয়াৰী ঘৰ নং : 6 বয়স : 38 লিঙ্গ : মহিলা	CFM7177090 ফটো উপলব্ধ
37 নাম : দিখাৰ ব্ৰহ্ম পিতাৰ নাম: গজেন্দ্র ঘৰ নং : 6 বয়স : 36 লিঙ্গ : পুৰুষ	CFM0000513 ফটো উপলব্ধ	38 নাম : পদমি দৈমাৰী স্বামীৰ নাম: মুনাল ব্ৰহ্ম ঘৰ নং : 6 বয়স : 30 লিঙ্গ : মহিলা	UGS0011494 ফটো উপলব্ধ	39 নাম : হৈনস্ৰী গয়াৰী স্বামীৰ নাম: দিকৰ ব্ৰহ্ম ঘৰ নং : 6 বয়স : 26 লিঙ্গ : মহিলা	CFM7191414 ফটো উপলব্ধ
40 নাম : হৰেশ্বৰ পিতাৰ নাম: শনিৰাম ঘৰ নং : 9 বয়স : 68 লিঙ্গ : পুৰুষ	CFM0000515 ফটো উপলব্ধ	41 নাম : শৈল্যা নাৰ্জাৰী স্বামীৰ নাম: হৰেশ্বৰ ঘৰ নং : 9 বয়স : 61 লিঙ্গ : মহিলা	CFM0000516 ফটো উপলব্ধ	42 নাম : জয়মতী নাৰ্জাৰী পিতাৰ নাম: শনিৰাম ঘৰ নং : 9 বয়স : 58 লিঙ্গ : মহিলা	CFM0000517 ফটো উপলব্ধ
43 নাম : বীৰেন কুমাৰ নাৰ্জাৰী পিতাৰ নাম: শনিৰাম নাৰ্জাৰী ঘৰ নং : 9 বয়স : 53 লিঙ্গ : পুৰুষ	CFM0000518 ফটো উপলব্ধ	# 44 নাম : নোজোৰ বসুমতাৰী পিতাৰ নাম: ৰমা বসুমতাৰী ঘৰ নং : 07 বয়স : 28 লিঙ্গ : পুৰুষ	CFM0215459 ফটো উপলব্ধ	45 নাম : দেবৰাজ নাৰ্জাৰী মাতৃৰ নাম: জয়মতী ঘৰ নং : 9 বয়স : 47 লিঙ্গ : পুৰুষ	CFM0000519 ফটো উপলব্ধ
46 নাম : সোনাখী নাৰ্জাৰী স্বামীৰ নাম: বীৰেন ঘৰ নং : 9 বয়স : 47 লিঙ্গ : মহিলা	CFM0000520 ফটো উপলব্ধ	47 নাম : Pankaj Narzary পিতাৰ নাম: Hareswar Narzary ঘৰ নং : 9 বয়স : 38 লিঙ্গ : পুৰুষ	CFM0000521 ফটো উপলব্ধ	48 নাম : উদাং নাৰ্জাৰী পিতাৰ নাম: বীৰেন নাৰ্জাৰী ঘৰ নং : 9 বয়স : 33 লিঙ্গ : পুৰুষ	CFM0000522 ফটো উপলব্ধ
49 নাম : হৰেশ্বৰী নাৰ্জাৰী পিতাৰ নাম: হৰেশ্বৰ নাৰ্জাৰী ঘৰ নং : 9 বয়স : 33 লিঙ্গ : পুৰুষ	CFM0000523 ফটো উপলব্ধ	50 নাম : বিনা নাৰ্জাৰী স্বামীৰ নাম: উদাং নাৰ্জাৰী ঘৰ নং : 9 বয়স : 31 লিঙ্গ : মহিলা	CFM1848584 ফটো উপলব্ধ	S 51 নাম : ৰিমঝিম নৰজুৱাৰী পিতাৰ নাম: হৰেশ্বৰ নাৰ্জাৰী ঘৰ নং : 9 বয়স : 27 লিঙ্গ : মহিলা	CFM0215566 ফটো উপলব্ধ
52 নাম : ভান দৈমাৰী স্বামীৰ নাম: হতাকী নাৰ্জাৰী ঘৰ নং : 7 বয়স : 27 লিঙ্গ : মহিলা	UGS0138248 ফটো উপলব্ধ	53 নাম : লজিত ৰামছিয়াৰী পিতাৰ নাম: ৰবেন ৰামছিয়াৰী ঘৰ নং : 9 বয়স : 25 লিঙ্গ : পুৰুষ	CFM0244723 ফটো উপলব্ধ	54 নাম : মোনথাই বসুমতাৰী পিতাৰ নাম: অবৈৰীম বসুমতাৰী ঘৰ নং : 8 বয়স : 25 লিঙ্গ : পুৰুষ	CFM0244756 ফটো উপলব্ধ
55 নাম : হেমন্ত নাৰ্জাৰী পিতাৰ নাম: শনিৰাম ঘৰ নং : 9 বয়স : 82 লিঙ্গ : পুৰুষ	CFM0000525 ফটো উপলব্ধ	56 নাম : বিতেন নাৰ্জাৰী মাতৃৰ নাম: খগেন নাৰ্জাৰী ঘৰ নং : 9 বয়স : 48 লিঙ্গ : পুৰুষ	CFM1848528 ফটো উপলব্ধ	57 নাম : জামিনী নাৰ্জাৰী স্বামীৰ নাম: বিতেন নাৰ্জাৰী ঘৰ নং : 9 বয়স : 45 লিঙ্গ : মহিলা	CFM1848700 ফটো উপলব্ধ
58 নাম : খামলাউ নাৰ্জাৰী পিতাৰ নাম: হেমন্ত নাৰ্জাৰী ঘৰ নং : 9 বয়স : 34 লিঙ্গ : পুৰুষ	CFM0000527 ফটো উপলব্ধ	59 নাম : অনজলী নাৰ্জাৰী স্বামীৰ নাম: খামলা নাৰ্জাৰী ঘৰ নং : 9 বয়স : 31 লিঙ্গ : মহিলা	CFM0244798 ফটো উপলব্ধ	60 নাম : ফনিধৰ ব্ৰহ্ম পিতাৰ নাম: কানুৰাম ঘৰ নং : 10 বয়স : 53 লিঙ্গ : পুৰুষ	CFM0000529 ফটো উপলব্ধ



61 নাম : খনশ্ৰী ব্ৰহ্ম স্বামীৰ নাম: ফনিধৰ ঘৰ নং : ১০ বয়স : 51 লিঙ্গ : মহিলা	CFM0000530 ফটো উপলব্ধ	62 নাম : দৈমালু ব্ৰহ্ম পিতাৰ নাম: ফনিধৰ ঘৰ নং : ১০ বয়স : 36 লিঙ্গ : পুৰুষ	CFM0000532 ফটো উপলব্ধ	63 নাম : জ্ঞানেশ্বৰ ব্ৰহ্ম পিতাৰ নাম: ফনিধৰ ব্ৰহ্ম ঘৰ নং : ১০ বয়স : 34 লিঙ্গ : পুৰুষ	CFM0000533 ফটো উপলব্ধ
# 64 নাম : সনাইশ্ৰী বসুমতাৰী স্বামীৰ নাম: দৈমালু ব্ৰহ্ম ঘৰ নং : ১০ বয়স : 32 লিঙ্গ : মহিলা	CFM0143859 ফটো উপলব্ধ	65 নাম : অঞ্জীমা বড়ো স্বামীৰ নাম: জোৎসাৰ ব্ৰহ্ম ঘৰ নং : 10 বয়স : 29 লিঙ্গ : মহিলা	CFM0448217 ফটো উপলব্ধ	66 নাম : চাঁপা বসুমতাৰী স্বামীৰ নাম: লক্ষী বসুমতাৰী ঘৰ নং : 10 বয়স : 29 লিঙ্গ : মহিলা	CFM1848562 ফটো উপলব্ধ
67 নাম : নাগেশ্বৰ বড়ো পিতাৰ নাম: কানু ৰাম বড়ো ঘৰ নং : ১১ বয়স : 45 লিঙ্গ : পুৰুষ	CFM0000534 ফটো উপলব্ধ	68 নাম : অবলা বড়ো স্বামীৰ নাম: নাগেশ্বৰ বড়ো ঘৰ নং : 11 বয়স : 44 লিঙ্গ : মহিলা	UGS0117739 ফটো উপলব্ধ	# 69 নাম : আনাও বসুমতাৰী স্বামীৰ নাম: গনেশ মাচাচাৰি ঘৰ নং : ১১ বয়স : 31 লিঙ্গ : মহিলা	CFM1848664 ফটো উপলব্ধ
70 নাম : বুবসী বসুমতাৰী স্বামীৰ নাম: বৰ্ণাজিৎ নাৰ্জাৰি ঘৰ নং : 11 বয়স : 31 লিঙ্গ : মহিলা	CFM7177124 ফটো উপলব্ধ	71 নাম : সুডেশী বড়ো পিতাৰ নাম: নাগেশ্বৰ বড়ো ঘৰ নং : 11 বয়স : 23 লিঙ্গ : মহিলা	UGS0117697 ফটো উপলব্ধ	72 নাম : নৰেশ্বৰ ব্ৰহ্ম পিতাৰ নাম: কানুৰাম ঘৰ নং : ১২ বয়স : 47 লিঙ্গ : পুৰুষ	CFM0000536 ফটো উপলব্ধ
# 73 নাম : ৰেন ব্ৰহ্ম স্বামীৰ নাম: নৰেশ্বৰ ঘৰ নং : ১২ বয়স : 47 লিঙ্গ : মহিলা	CFM0000537 ফটো উপলব্ধ	74 নাম : অনজনা নাৰ্জাৰী স্বামীৰ নাম: অনিল বসুমতাৰী ঘৰ নং : 12 বয়স : 40 লিঙ্গ : মহিলা	CFM0000538 ফটো উপলব্ধ	75 নাম : বৰাক ব্ৰহ্ম পিতাৰ নাম: নৰেশ্বৰ ব্ৰহ্ম ঘৰ নং : ১২ বয়স : 26 লিঙ্গ : পুৰুষ	CFM0233544 ফটো উপলব্ধ
76 নাম : ৰীতা গোয়াৰী স্বামীৰ নাম: বৰাক ব্ৰহ্ম ঘৰ নং : 12 বয়স : 23 লিঙ্গ : মহিলা	CFM7188956 ফটো উপলব্ধ	77 নাম : হংত্ৰে ব্ৰহ্ম স্বামীৰ নাম: ৰঞ্জন ঘৰ নং : ১৫ বয়স : 50 লিঙ্গ : মহিলা	CFM0000542 ফটো উপলব্ধ	78 নাম : সঞ্জিত বসুমতাৰী পিতাৰ নাম: হৰিধন ঘৰ নং : ১৫ বয়স : 47 লিঙ্গ : পুৰুষ	CFM2241454 ফটো উপলব্ধ
79 নাম : সীতা ব্ৰহ্ম স্বামীৰ নাম: মনজিত ঘৰ নং : ১৫ বয়স : 43 লিঙ্গ : মহিলা	CFM0000543 ফটো উপলব্ধ	80 নাম : অৰ্কন বসুমতাৰী পিতাৰ নাম: বিষ্ণু বসুমতাৰী ঘৰ নং : ১৫ বয়স : 29 লিঙ্গ : পুৰুষ	CFM0161539 ফটো উপলব্ধ	81 নাম : সম্ভাৰ ব্ৰহ্ম পিতাৰ নাম: ৰঞ্জন ব্ৰহ্ম ঘৰ নং : 15 বয়স : 22 লিঙ্গ : পুৰুষ	CFM0449744 ফটো উপলব্ধ
82 নাম : ললিতা ব্ৰহ্মা পিতাৰ নাম: সঞ্জিত ব্ৰহ্মা ঘৰ নং : 15 বয়স : 22 লিঙ্গ : মহিলা	CFM7190465 ফটো উপলব্ধ	83 নাম : চন্দন বসুমতাৰী পিতাৰ নাম: সঞ্জিত বসুমতাৰী ঘৰ নং : 15 বয়স : 20 লিঙ্গ : পুৰুষ	UGS0116582 ফটো উপলব্ধ	# 84 নাম : গুপ্তী দৈমাৰী স্বামীৰ নাম: গবিন্দ দৈমাৰী ঘৰ নং : 16 বয়স : 35 লিঙ্গ : মহিলা	CFM1848697 ফটো উপলব্ধ
# 85 নাম : সাৰদা বসুমতাৰী পিতাৰ নাম: নবাবীম ঘৰ নং : ১৭ বয়স : 59 লিঙ্গ : মহিলা	CFM0000545 ফটো উপলব্ধ	# 86 নাম : হেম চন্দ্ৰ বসুমতাৰী পিতাৰ নাম: নবাবীম ঘৰ নং : ১৭ বয়স : 59 লিঙ্গ : পুৰুষ	CFM0000546 ফটো উপলব্ধ	#2 87 নাম : হীৰোণ্যা বসুমতাৰী পিতাৰ নাম: নবাবীম ঘৰ নং : ১৭ বয়স : 56 লিঙ্গ : পুৰুষ	CFM2235258 ফটো উপলব্ধ
# 88 নাম : সনেশ্বৰী বসুমতাৰী স্বামীৰ নাম: হেমচন্দ্ৰ ঘৰ নং : ১৭ বয়স : 55 লিঙ্গ : মহিলা	CFM2241465 ফটো উপলব্ধ	89 নাম : নিৰ্মলা বসুমতাৰী স্বামীৰ নাম: হিৰণ্য ঘৰ নং : ১৭ বয়স : 42 লিঙ্গ : মহিলা	CFM0000548 ফটো উপলব্ধ	90 নাম : ৰশ্মী বসুমতাৰী পিতাৰ নাম: হিৰণ্য বসুমতাৰী ঘৰ নং : ১৭ বয়স : 28 লিঙ্গ : মহিলা	CFM0167056 ফটো উপলব্ধ



91 নাম : বিলিফাং বসুমতাৰী পিতাৰ নাম: হিবন্য, বসুমতাৰী ঘৰ নং : ১৭ বয়স : 26 লিঙ্গ : পুৰুষ	CFM0467100 ফটো উপলব্ধ	92 নাম : মায়দাংপ্ৰি বসুমতাৰী পিতাৰ নাম: হেম চন্দ্ৰ বসুমতাৰী ঘৰ নং : ১৭ বয়স : 25 লিঙ্গ : মহিলা	CFM0498444 ফটো উপলব্ধ	93 নাম : মিনীশ্ৰী বৰো পিতাৰ নাম: প্ৰদীপ বৰো ঘৰ নং : 17 বয়স : 19 লিঙ্গ : মহিলা	UGS0177691 ফটো উপলব্ধ
94 নাম : অংশুমী বড়ো পিতাৰ নাম: তপেশ্বৰ বড়ো ঘৰ নং : 17ক বয়স : 21 লিঙ্গ : মহিলা	CFM7177066 ফটো উপলব্ধ	# 95 নাম : অমবাসী বসুমতাৰী স্বামীৰ নাম: বতন বসুমতাৰী ঘৰ নং : 18 বয়স : 36 লিঙ্গ : মহিলা	CFM0042598 ফটো উপলব্ধ	96 নাম : লক্ষীশ্ৰী ব্ৰহ্ম স্বামীৰ নাম: মুগেশ্বৰ ঘৰ নং : ১৯ বয়স : 53 লিঙ্গ : মহিলা	CFM0000550 ফটো উপলব্ধ
97 নাম : ডুমবৰুৱা ব্ৰহ্ম পিতাৰ নাম: মুগেশ্বৰ ঘৰ নং : ১৯ বয়স : 36 লিঙ্গ : পুৰুষ	CFM0000551 ফটো উপলব্ধ	98 নাম : অবলা ব্ৰহ্ম পিতাৰ নাম: মুগেশ্বৰ ব্ৰহ্ম ঘৰ নং : ১৯ বয়স : 35 লিঙ্গ : মহিলা	CFM0000552 ফটো উপলব্ধ	# 99 নাম : হৰকান্ত ব্ৰহ্ম পিতাৰ নাম: মুগেশ্বৰ ঘৰ নং : ১৯ বয়স : 35 লিঙ্গ : পুৰুষ	CFM0000553 ফটো উপলব্ধ
100 নাম : সম্পা বৰো স্বামীৰ নাম: হৰকান্ত ব্ৰহ্ম ঘৰ নং : 19 বয়স : 29 লিঙ্গ : মহিলা	CFM0327676 ফটো উপলব্ধ	101 নাম : সাউথি ব্ৰহ্ম স্বামীৰ নাম: বাৰেন ঘৰ নং : ২০ বয়স : 65 লিঙ্গ : মহিলা	CFM0000554 ফটো উপলব্ধ	102 নাম : গলকচন্দ্ৰ বসুমতাৰী পিতাৰ নাম: অনন্দল বসুমতাৰী ঘৰ নং : ২০ বয়স : 46 লিঙ্গ : পুৰুষ	CFM0000557 ফটো উপলব্ধ
# 103 নাম : ইন্দ্ৰজিৎ ব্ৰহ্ম পিতাৰ নাম: হালিধৰ ব্ৰহ্ম ঘৰ নং : 20ক বয়স : 45 লিঙ্গ : পুৰুষ	CFM0246041 ফটো উপলব্ধ	104 নাম : হিমালী ব্ৰহ্ম পিতাৰ নাম: বাৰেন ঘৰ নং : ২০ বয়স : 42 লিঙ্গ : মহিলা	CFM0000558 ফটো উপলব্ধ	# 105 নাম : কুসুমী ৰামচিয়াৰী পিতাৰ নাম: গলোগ চন্দ্ৰ বসুমতাৰী ঘৰ নং : ২০ বয়স : 32 লিঙ্গ : মহিলা	CFM2240906 ফটো উপলব্ধ
106 নাম : কনচাৰী মচাহাৰী স্বামীৰ নাম: ইন্দ্ৰাজিত ব্ৰহ্ম ঘৰ নং : 20ক বয়স : 48 লিঙ্গ : মহিলা	CFM0246058 ফটো উপলব্ধ	107 নাম : বিৰখাং বসুমতাৰী পিতাৰ নাম: অন্দল ঘৰ নং : ২১ বয়স : 49 লিঙ্গ : পুৰুষ	CFM0000561 ফটো উপলব্ধ	108 নাম : শিখা গুয়াৰী স্বামীৰ নাম: বিৰখাং বসুমতাৰী ঘৰ নং : ২১ বয়স : 47 লিঙ্গ : মহিলা	CFM0000564 ফটো উপলব্ধ
# 109 নাম : কোৰোমখাং বসুমতাৰী পিতাৰ নাম: অন্দল ঘৰ নং : ২১ বয়স : 47 লিঙ্গ : পুৰুষ	CFM0000560 ফটো উপলব্ধ	110 নাম : দমনী বসুমতাৰী স্বামীৰ নাম: হৰেন ঘৰ নং : ২১ বয়স : 40 লিঙ্গ : মহিলা	CFM0000562 ফটো উপলব্ধ	111 নাম : মিৰা বসুমতাৰী স্বামীৰ নাম: কোৰোমখাং বসুমতাৰী ঘৰ নং : ২১ বয়স : 39 লিঙ্গ : মহিলা	CFM0000563 ফটো উপলব্ধ
112 নাম : মিজিং বসুমতাৰী পিতাৰ নাম: সুখসিংহ বসুমতাৰী ঘৰ নং : ২১ বয়স : 27 লিঙ্গ : পুৰুষ	CFM1303411 ফটো উপলব্ধ	113 নাম : দঙ্গুৰংগ বসুমতাৰী পিতাৰ নাম: কৰুৰীমখংগ বসুমতাৰী ঘৰ নং : 21 বয়স : 19 লিঙ্গ : পুৰুষ	UGS0139170 ফটো উপলব্ধ	114 নাম : বাবুৰাম ব্ৰহ্ম পিতাৰ নাম: পীতাম্বৰ ঘৰ নং : ২২ বয়স : 79 লিঙ্গ : পুৰুষ	CFM2235485 ফটো উপলব্ধ
115 নাম : তৰনী ব্ৰহ্ম পিতাৰ নাম: বাবুৰাম ঘৰ নং : ২২ বয়স : 43 লিঙ্গ : পুৰুষ	CFM0000567 ফটো উপলব্ধ	116 নাম : সমবে ব্ৰহ্ম স্বামীৰ নাম: তৰণী ঘৰ নং : ২২ বয়স : 40 লিঙ্গ : মহিলা	CFM0000568 ফটো উপলব্ধ	117 নাম : হুম্বৰসী কছাৰী স্বামীৰ নাম: ঘনন কসাৰী ঘৰ নং : ২২ বয়স : 29 লিঙ্গ : মহিলা	CFM0057877 ফটো উপলব্ধ
118 নাম : ধননজয় কচাৰী পিতাৰ নাম: জিবন কছাৰী ঘৰ নং : ২২ বয়স : 28 লিঙ্গ : পুৰুষ	CFM0179275 ফটো উপলব্ধ	119 নাম : কবিতা ব্ৰহ্ম পিতাৰ নাম: ধৰনি ব্ৰহ্ম ঘৰ নং : 22 বয়স : 21 লিঙ্গ : মহিলা	UGS0019521 ফটো উপলব্ধ	120 নাম : নৰেশ্বৰ ব্ৰহ্ম পিতাৰ নাম: শিকিৰাম ঘৰ নং : ২৩ বয়স : 74 লিঙ্গ : পুৰুষ	CFM2235521 ফটো উপলব্ধ



# 121 নাম : সৰুৰসিং ব্ৰহ্ম পিতাৰ নাম: নৰেশ্বৰ ঘৰ নং : ২৩ বয়স : 44 লিঙ্গ : পুৰুষ	CFM0000569 ফটো উপলব্ধ	S 122 নাম : তেজিয়াবানী ব্ৰহ্ম স্বামীৰ নাম: থানেশ্বৰ ঘৰ নং : ২৩ বয়স : 40 লিঙ্গ : মহিলা	CFM0000571 ফটো উপলব্ধ	123 নাম : বলৰাম ব্ৰহ্ম পিতাৰ নাম: নৰেশ্বৰ ঘৰ নং : ২৩ বয়স : 36 লিঙ্গ : পুৰুষ	CFM0000572 ফটো উপলব্ধ
124 নাম : গৌমছাৰ বড়ো পিতাৰ নাম: গলোক বড়ো ঘৰ নং : ২৩ বয়স : 32 লিঙ্গ : পুৰুষ	CFM1848517 ফটো উপলব্ধ	125 নাম : চনাই ব্ৰহ্ম স্বামীৰ নাম: বলোৰাম ঘৰ নং : ২৩ বয়স : 32 লিঙ্গ : মহিলা	CFM2235576 ফটো উপলব্ধ	126 নাম : সনেশ্বৰ ব্ৰহ্ম পিতাৰ নাম: চানক্য ঘৰ নং : ২৪ বয়স : 58 লিঙ্গ : পুৰুষ	CFM0000573 ফটো উপলব্ধ
127 নাম : ৰাজবালা ব্ৰহ্ম স্বামীৰ নাম: সনেশ্বৰ ঘৰ নং : ২৪ বয়স : 53 লিঙ্গ : মহিলা	CFM0000574 ফটো উপলব্ধ	128 নাম : মোহন ব্ৰহ্ম পিতাৰ নাম: সনেশ্বৰ ঘৰ নং : ২৪ বয়স : 42 লিঙ্গ : পুৰুষ	CFM0000575 ফটো উপলব্ধ	129 নাম : ধুমব্ৰধৰ ব্ৰহ্ম পিতাৰ নাম: সনেশ্বৰ ঘৰ নং : ২৪ বয়স : 37 লিঙ্গ : পুৰুষ	CFM0000576 ফটো উপলব্ধ
130 নাম : ধনমনি ব্ৰহ্ম স্বামীৰ নাম: নিমাই ব্ৰহ্ম ঘৰ নং : ২৪ বয়স : 36 লিঙ্গ : মহিলা	CFM0000577 ফটো উপলব্ধ	131 নাম : দিপালি ব্ৰহ্ম স্বামীৰ নাম: মোহন ব্ৰহ্ম ঘৰ নং : ২৪ বয়স : 29 লিঙ্গ : মহিলা	CFM0467134 ফটো উপলব্ধ	# 132 নাম : দিবিকা নাৰ্জাৰী স্বামীৰ নাম: দমব্ৰূটোৰ ব্ৰহ্ম ঘৰ নং : 19 বয়স : 26 লিঙ্গ : মহিলা	UGS0116590 ফটো উপলব্ধ
# 133 নাম : অন ৰাশ্চিযৰী স্বামীৰ নাম: ৰাজু ৰামছিয়াৰী ঘৰ নং : 24 বয়স : 23 লিঙ্গ : মহিলা	CFM0479873 ফটো উপলব্ধ	# 134 নাম : মিঠিঙা নাৰ্জাৰী পিতাৰ নাম: ছুনিৰাম নাৰ্জাৰী ঘৰ নং : 25 বয়স : 28 লিঙ্গ : পুৰুষ	CFM0185447 ফটো উপলব্ধ	135 নাম : মিনথিনা ৰসুমথ্যুটি স্বামীৰ নাম: স্বশ্বৰ নাৰ্জাৰী ঘৰ নং : 25 বয়স : 24 লিঙ্গ : মহিলা	UGS0172759 ফটো উপলব্ধ
136 নাম : মাইকন বসুমতাৰী স্বামীৰ নাম: আগোৰ ব্ৰহ্ম ঘৰ নং : ২৬ বয়স : 46 লিঙ্গ : মহিলা	CFM1848686 ফটো উপলব্ধ	# 137 নাম : আগোৰ ব্ৰহ্ম পিতাৰ নাম: থাণেশ্বৰ ব্ৰহ্ম ঘৰ নং : ২৬ বয়স : 49 লিঙ্গ : পুৰুষ	CFM0000579 ফটো উপলব্ধ	138 নাম : মাইশ্ৰী ব্ৰহ্ম পিতাৰ নাম: দেবেন ঘৰ নং : ২৬ বয়স : 35 লিঙ্গ : মহিলা	CFM2235678 ফটো উপলব্ধ
S 139 নাম : সিমাং ব্ৰহ্ম অন্যান্য: কামৰান ব্ৰহ্ম ঘৰ নং : ২৬ বয়স : 31 লিঙ্গ : মহিলা	CFM2240917 ফটো উপলব্ধ	140 নাম : বিদিনতা মুছাহাৰী পিতাৰ নাম: বিশ্টিৰাম মুছাহাৰী ঘৰ নং : 26 বয়স : 28 লিঙ্গ : পুৰুষ	CFM0186866 ফটো উপলব্ধ	141 নাম : সোসী ব্ৰহ্ম পিতাৰ নাম: কামেশ্বৰ ঘৰ নং : ২৭ বয়স : 44 লিঙ্গ : মহিলা	CFM0000583 ফটো উপলব্ধ
142 নাম : মিথিঙা ব্ৰহ্ম পিতাৰ নাম: বুপন ব্ৰহ্ম ঘৰ নং : ২৭ বয়স : 26 লিঙ্গ : পুৰুষ	CFM0233700 ফটো উপলব্ধ	S 143 নাম : আমিনা খাতুন স্বামীৰ নাম: মহিদুল আলী ঘৰ নং : ২৭ বয়স : 20 লিঙ্গ : মহিলা	UGS0171348 ফটো উপলব্ধ	144 নাম : বিনোদ বসুমতাৰী পিতাৰ নাম: ৰত্নেশ্বৰ ঘৰ নং : ২৮ বয়স : 69 লিঙ্গ : পুৰুষ	CFM0000584 ফটো উপলব্ধ
# 145 নাম : লাচিত বসুমতাৰী পিতাৰ নাম: ৰত্নেশ্বৰ ঘৰ নং : 28ক বয়স : 54 লিঙ্গ : পুৰুষ	CFM0000585 ফটো উপলব্ধ	# 146 নাম : জশোদা বসুমতাৰী স্বামীৰ নাম: বিনোদ ঘৰ নং : ২৮ বয়স : 66 লিঙ্গ : মহিলা	CFM0000586 ফটো উপলব্ধ	147 নাম : তৰন বসুমতাৰী পিতাৰ নাম: ৰত্নেশ্বৰ ঘৰ নং : ২৮ বয়স : 48 লিঙ্গ : পুৰুষ	CFM0000587 ফটো উপলব্ধ
# 148 নাম : দুপতী বসুমতাৰী স্বামীৰ নাম: লাচিত ঘৰ নং : 28ক বয়স : 46 লিঙ্গ : মহিলা	CFM0000589 ফটো উপলব্ধ	149 নাম : মালতী বসুমতাৰী স্বামীৰ নাম: তৰুণ ঘৰ নং : ২৮ বয়স : 40 লিঙ্গ : মহিলা	CFM0000590 ফটো উপলব্ধ	# 150 নাম : ভুবনেশ্বৰ বসুমতাৰী পিতাৰ নাম: বিনোদ ঘৰ নং : ২৮ বয়স : 39 লিঙ্গ : পুৰুষ	CFM0000591 ফটো উপলব্ধ



151 নাম : গিপক নাৰ্জাৰী পিতাৰ নাম: বিষাজত নাৰ্জাৰী ঘৰ নং : 28 বয়স : 27 লিঙ্গ : পুৰুষ	CFM0189399 ফটো উপলব্ধ	152 নাম : আনিছা নাৰ্জাৰী স্বামীৰ নাম: হাংকাৰী নাৰ্জাৰী ঘৰ নং : 28 বয়স : 27 লিঙ্গ : মহিলা	CFM0244822 ফটো উপলব্ধ	153 নাম : চিমাংছা গয়াৰী পিতাৰ নাম: সনাসিং গয়াৰী ঘৰ নং : 28 বয়স : 25 লিঙ্গ : পুৰুষ	CFM0244889 ফটো উপলব্ধ
154 নাম : গোকুল চন্দ্ৰ ব্ৰহ্ম পিতাৰ নাম: জীৱনৰম ব্ৰহ্ম ঘৰ নং : 29 বয়স : 60 লিঙ্গ : পুৰুষ	CFM0000592 ফটো উপলব্ধ	# 155 নাম : জয়া ব্ৰহ্ম স্বামীৰ নাম: গোকুল চ ব্ৰহ্ম ঘৰ নং : 29 বয়স : 50 লিঙ্গ : মহিলা	CFM0000593 ফটো উপলব্ধ	156 নাম : চম্পা ব্ৰহ্ম স্বামীৰ নাম: বৃপন ঘৰ নং : 29 বয়স : 43 লিঙ্গ : মহিলা	CFM0000594 ফটো উপলব্ধ
157 নাম : বিজয় ব্ৰহ্ম পিতাৰ নাম: গকুল ঘৰ নং : 29 বয়স : 35 লিঙ্গ : পুৰুষ	CFM2241487 ফটো উপলব্ধ	158 নাম : নন্দ ব্ৰহ্ম পিতাৰ নাম: সুকুমাৰসিং ব্ৰহ্ম ঘৰ নং : 29 বয়স : 22 লিঙ্গ : পুৰুষ	UGS0193599 ফটো উপলব্ধ	159 নাম : নিজৰা বসুমতাৰী স্বামীৰ নাম: নন্দ ব্ৰহ্ম ঘৰ নং : 29 বয়স : 21 লিঙ্গ : মহিলা	UGS0197459 ফটো উপলব্ধ
160 নাম : অনসায় ব্ৰহ্ম পিতাৰ নাম: বাবুলাল ব্ৰহ্ম ঘৰ নং : 30 বয়স : 45 লিঙ্গ : পুৰুষ	CFM2241476 ফটো উপলব্ধ	161 নাম : বৈজন্তী ব্ৰহ্ম স্বামীৰ নাম: অনসায় ব্ৰহ্ম ঘৰ নং : 30 বয়স : 42 লিঙ্গ : মহিলা	CFM0000597 ফটো উপলব্ধ	162 নাম : অঞ্জীমা ব্ৰহ্ম পিতাৰ নাম: অংচায় বৰশ্মা ঘৰ নং : 30 বয়স : 25 লিঙ্গ : মহিলা	CFM0497479 ফটো উপলব্ধ
# 163 নাম : কোনোৰাম ব্ৰহ্ম পিতাৰ নাম: বাবুলাল ঘৰ নং : 31 বয়স : 42 লিঙ্গ : পুৰুষ	CFM0000599 ফটো উপলব্ধ	# 164 নাম : সিটোলা ব্ৰহ্ম স্বামীৰ নাম: কোনোৰাম ব্ৰহ্ম ঘৰ নং : 31 বয়স : 37 লিঙ্গ : মহিলা	CFM0000600 ফটো উপলব্ধ	165 নাম : চপ্পা ব্ৰহ্ম স্বামীৰ নাম: টোমখৌৰ ব্ৰহ্ম ঘৰ নং : 31 বয়স : 31 লিঙ্গ : মহিলা	CFM2240940 ফটো উপলব্ধ
# 166 নাম : মানিক ব্ৰহ্ম পিতাৰ নাম: বাবুৰাম ঘৰ নং : 32 বয়স : 57 লিঙ্গ : পুৰুষ	CFM0000602 ফটো উপলব্ধ	167 নাম : জনেশ্বৰী ব্ৰহ্ম স্বামীৰ নাম: মানিক ঘৰ নং : 32 বয়স : 47 লিঙ্গ : মহিলা	CFM0000603 ফটো উপলব্ধ	168 নাম : টোপৌমছাৰ ব্ৰহ্ম পিতাৰ নাম: মানিক ঘৰ নং : 32 বয়স : 34 লিঙ্গ : পুৰুষ	CFM0000607 ফটো উপলব্ধ
169 নাম : সোমকোৰ ব্ৰহ্ম পিতাৰ নাম: বাবুৰাম বহম ঘৰ নং : 32 বয়স : 34 লিঙ্গ : পুৰুষ	CFM0000601 ফটো উপলব্ধ	R 170 নাম : স্বপ্নমসৰ ব্ৰহ্ম পিতাৰ নাম: মানিক ব্ৰহ্ম ঘৰ নং : 32 বয়স : 33 লিঙ্গ : পুৰুষ	CFM0000608 ফটো উপলব্ধ	# 171 নাম : ফৌলাও বসুমতাৰী পিতাৰ নাম: লেখী বসুমতাৰী ঘৰ নং : 32 বয়স : 28 লিঙ্গ : পুৰুষ	CFM0194027 ফটো উপলব্ধ
172 নাম : ৰজত নাৰ্জাৰী পিতাৰ নাম: বলেন ঘৰ নং : 33 বয়স : 68 লিঙ্গ : পুৰুষ	CFM0000609 ফটো উপলব্ধ	173 নাম : সম্বাৰী নাৰ্জাৰী স্বামীৰ নাম: ৰজত ঘৰ নং : 33 বয়স : 63 লিঙ্গ : মহিলা	CFM2236024 ফটো উপলব্ধ	174 নাম : অলকা নাৰ্জাৰী পিতাৰ নাম: ৰজত ঘৰ নং : 33 বয়স : 47 লিঙ্গ : মহিলা	CFM0000610 ফটো উপলব্ধ
175 নাম : মহন্ত নাৰ্জাৰী পিতাৰ নাম: ৰজত ঘৰ নং : 33 বয়স : 44 লিঙ্গ : পুৰুষ	CFM0000611 ফটো উপলব্ধ	176 নাম : তৰনী নাৰ্জাৰী পিতাৰ নাম: ৰজত ঘৰ নং : 33 বয়স : 42 লিঙ্গ : পুৰুষ	CFM2236057 ফটো উপলব্ধ	177 নাম : মহেন নাৰ্জাৰী পিতাৰ নাম: ৰজত ঘৰ নং : 33 বয়স : 40 লিঙ্গ : পুৰুষ	CFM2236068 ফটো উপলব্ধ
S 178 নাম : লতিকা নাৰ্জাৰী পিতাৰ নাম: ৰজত ঘৰ নং : 33 বয়স : 36 লিঙ্গ : মহিলা	CFM2236079 ফটো উপলব্ধ	179 নাম : মাইনাও হুইনাৰী স্বামীৰ নাম: তৰণী নাৰ্জাৰী ঘৰ নং : 33 বয়স : 34 লিঙ্গ : মহিলা	CFM7156573 ফটো উপলব্ধ	180 নাম : কৰবী শৰ্গীয়াৰী স্বামীৰ নাম: দিগেন বসুমতাৰী ঘৰ নং : 33 বয়স : 33 লিঙ্গ : মহিলা	CFM1848653 ফটো উপলব্ধ



181 নাম : সীমশ্ৰী নাৰ্জাৰী স্বামীৰ নাম : মহন্ত নাৰ্জাৰী ঘৰ নং : 33 বয়স : 32 লিঙ্গ : মহিলা	CFM0090902 ফটো উপলব্ধ	182 নাম : নিজেীমা বসুমতাৰী স্বামীৰ নাম : চৰণ বসুমতাৰী ঘৰ নং : 33 বয়স : 31 লিঙ্গ : মহিলা	CFM0244764 ফটো উপলব্ধ	183 নাম : নলেন্দ্র ব্ৰহ্ম পিতাৰ নাম : চাবিন ঘৰ নং : 38 বয়স : 61 লিঙ্গ : পুৰুষ	CFM0000613 ফটো উপলব্ধ
184 নাম : বিনোদা ব্ৰহ্ম স্বামীৰ নাম : নলেন্দ্র ঘৰ নং : 38 বয়স : 48 লিঙ্গ : মহিলা	CFM0000614 ফটো উপলব্ধ	185 নাম : চম্পা ব্ৰহ্ম স্বামীৰ নাম : বমেন্দ্র ঘৰ নং : 38 বয়স : 43 লিঙ্গ : মহিলা	CFM2236137 ফটো উপলব্ধ	186 নাম : চৌৰাং ব্ৰহ্ম পিতাৰ নাম : নলেন্দ্র ব্ৰহ্ম ঘৰ নং : 38 বয়স : 26 লিঙ্গ : পুৰুষ	CFM0233502 ফটো উপলব্ধ
187 নাম : ধৰনীধৰ ব্ৰহ্ম পিতাৰ নাম : জগন্নাথ ঘৰ নং : 35 বয়স : 63 লিঙ্গ : পুৰুষ	CFM0000616 ফটো উপলব্ধ	188 নাম : সাবিত্ৰী ব্ৰহ্ম স্বামীৰ নাম : ধৰনীধৰ ঘৰ নং : 35 বয়স : 58 লিঙ্গ : মহিলা	CFM0000617 ফটো উপলব্ধ	189 নাম : বাজু ব্ৰহ্ম পিতাৰ নাম : ধৰনীধৰ ব্ৰহ্ম ঘৰ নং : 35 বয়স : 41 লিঙ্গ : পুৰুষ	CFM0000618 ফটো উপলব্ধ
190 নাম : ধৰমেন ব্ৰহ্ম পিতাৰ নাম : ধৰনী ঘৰ নং : 35 বয়স : 41 লিঙ্গ : পুৰুষ	CFM0000619 ফটো উপলব্ধ	191 নাম : মনালিশা দৈমাৰী স্বামীৰ নাম : ধমেন্দ্র ঘৰ নং : 35 বয়স : 40 লিঙ্গ : মহিলা	CFM0000620 ফটো উপলব্ধ	192 নাম : শম্ভু কাকলাৰী পিতাৰ নাম : সম্ভাৰ কাকলাৰী ঘৰ নং : 35 বয়স : 28 লিঙ্গ : পুৰুষ	CFM0196568 ফটো উপলব্ধ
193 নাম : নিজেীমা ব্ৰহ্ম স্বামীৰ নাম : বাজু ব্ৰহ্ম ঘৰ নং : 35 বয়স : 25 লিঙ্গ : মহিলা	CFM0246678 ফটো উপলব্ধ	194 নাম : বখন বসুমতাৰী পিতাৰ নাম : জগন্নাথ ঘৰ নং : 36 বয়স : 66 লিঙ্গ : পুৰুষ	CFM0000621 ফটো উপলব্ধ	195 নাম : বিলাইশ্ৰী বসুমতাৰী স্বামীৰ নাম : বতন ঘৰ নং : 36 বয়স : 60 লিঙ্গ : মহিলা	CFM0000622 ফটো উপলব্ধ
196 নাম : বাজিব বসুমতাৰী পিতাৰ নাম : বতন বসুমতাৰী ঘৰ নং : 36 বয়স : 42 লিঙ্গ : পুৰুষ	CFM0000623 ফটো উপলব্ধ	197 নাম : দশৰত বসুমতাৰী পিতাৰ নাম : বতন বসুমতাৰী ঘৰ নং : 36 বয়স : 40 লিঙ্গ : পুৰুষ	CFM0000624 ফটো উপলব্ধ	198 নাম : কৰন বসুমতাৰী পিতাৰ নাম : বতন ঘৰ নং : 36 বয়স : 37 লিঙ্গ : পুৰুষ	CFM0000625 ফটো উপলব্ধ
199 নাম : বেমা বসুমতাৰী স্বামীৰ নাম : দশৰত বসুমতাৰী ঘৰ নং : 36 বয়স : 33 লিঙ্গ : মহিলা	CFM1848642 ফটো উপলব্ধ	200 নাম : গৌমছাৰ বড়ো পিতাৰ নাম : জাতিল বড়ো ঘৰ নং : 36 বয়স : 29 লিঙ্গ : পুৰুষ	CFM0197178 ফটো উপলব্ধ	# 201 নাম : জমি নাৰ্জাৰী স্বামীৰ নাম : কৰন বসুমতাৰী ঘৰ নং : 36 বয়স : 29 লিঙ্গ : মহিলা	CFM0504936 ফটো উপলব্ধ
202 নাম : খোনি বড়ো পিতাৰ নাম : মোঠীল বড়ো ঘৰ নং : 36 বয়স : 28 লিঙ্গ : পুৰুষ	CFM0197186 ফটো উপলব্ধ	203 নাম : আলাৰি বসুমতাৰী স্বামীৰ নাম : হৰীহৰ ব্ৰহ্ম ঘৰ নং : 39 বয়স : 34 লিঙ্গ : মহিলা	CFM1848631 ফটো উপলব্ধ	204 নাম : ফুংখা বসুমতাৰী স্বামীৰ নাম : অমল বসুমতাৰী ঘৰ নং : 41 বয়স : 29 লিঙ্গ : মহিলা	CFM0334391 ফটো উপলব্ধ
205 নাম : বঙ্গন বড়ো পিতাৰ নাম : গজেন বড়ো ঘৰ নং : 47 বয়স : 38 লিঙ্গ : পুৰুষ	CFM1848539 ফটো উপলব্ধ	206 নাম : মোজীত বসুমতাৰী পিতাৰ নাম : সুশীল বসুমতাৰী ঘৰ নং : 48 নতুন বৰগাঁৱ বয়স : 22 লিঙ্গ : পুৰুষ	CFM7177116 ফটো উপলব্ধ	207 নাম : জ্যোতি মুছাহাৰী স্বামীৰ নাম : সমৰ মুছাহাৰী ঘৰ নং : 51 বয়স : 25 লিঙ্গ : মহিলা	CFM0244947 ফটো উপলব্ধ
208 নাম : সনিয়া বনি বসুমতাৰী স্বামীৰ নাম : সম্ভাৰ বসুমতাৰী ঘৰ নং : 52 বয়স : 32 লিঙ্গ : মহিলা	CFM1848573 ফটো উপলব্ধ	209 নাম : চিমপল বামছিয়াৰী পিতাৰ নাম : মেলো বামছিয়াৰী ঘৰ নং : 52 বয়স : 29 লিঙ্গ : পুৰুষ	CFM0207928 ফটো উপলব্ধ	210 নাম : মৈদংগশ্ৰী বাশ্চিআৰী স্বামীৰ নাম : সন্দন মীলো বাশ্চিআৰী ঘৰ নং : 55 বয়স : 26 লিঙ্গ : মহিলা	CFM0452599 ফটো উপলব্ধ



211	CFM0210047
নাম : হেমা বৰ স্বামীৰ নাম : বাজিব বসুমতাৰী ঘৰ নং : 59 বয়স : 35 লিঙ্গ : মহিলা	ফটো উপলব্ধ

212	UGS0198945
নাম : এনডব্লিউজেডব্লিউআৰ মছাহাৰী পিতাৰ নাম : বীৰেন মছাহাৰী ঘৰ নং : 60 বয়স : 19 লিঙ্গ : পুৰুষ	ফটো উপলব্ধ

213	CFM0360693
নাম : মীথীংগা বসুমতাৰী পিতাৰ নাম : চাউখলা বসুমতাৰী ঘৰ নং : 64 বয়স : 27 লিঙ্গ : পুৰুষ	ফটো উপলব্ধ

214	CFM1848506
নাম : মহেশ্বৰ মছাহাৰী পিতাৰ নাম : বিৰেন মছাহাৰী ঘৰ নং : 65 বয়স : 30 লিঙ্গ : পুৰুষ	ফটো উপলব্ধ

S 215	UGS0181149
নাম : বাসন্তী বৰুৱা স্বামীৰ নাম : দিপেন গয়াৰী ঘৰ নং : 83 বয়স : 41 লিঙ্গ : মহিলা	ফটো উপলব্ধ

S 216	CFM0346585
নাম : বন্তা মহিলাৰী ব্ৰহ্ম স্বামীৰ নাম : কেশৱ ব্ৰহ্ম ঘৰ নং : 159 বয়স : 27 লিঙ্গ : মহিলা	ফটো উপলব্ধ

S 217	GML0003827
নাম : আলাইশী ব্ৰহ্ম স্বামীৰ নাম : হেমন্ত নাৰ্জাৰী ঘৰ নং : 162 বয়স : 37 লিঙ্গ : মহিলা	ফটো উপলব্ধ

S 218	UGS0154526
নাম : জোসৰংগ নাৰ্জাৰী পিতাৰ নাম : জগনাথ নাৰ্জাৰী ঘৰ নং : 162 বয়স : 19 লিঙ্গ : পুৰুষ	ফটো উপলব্ধ

S 219	CFM0439943
নাম : লক্ষী বসুমতাৰী মাতৃৰ নাম : বিণী বসুমতাৰী ঘৰ নং : 164 বয়স : 23 লিঙ্গ : মহিলা	ফটো উপলব্ধ

S 220	UGS0140871
নাম : জুমনা ব্ৰহ্ম স্বামীৰ নাম : লেপা বসুমতাৰী ঘৰ নং : 301 বয়স : 28 লিঙ্গ : মহিলা	ফটো উপলব্ধ

221	CFM7192529
নাম : জনিলা গয়াৰী পিতাৰ নাম : গোবিন্দ গয়াৰী ঘৰ নং : হাউচ নো 45 বয়স : 21 লিঙ্গ : মহিলা	ফটো উপলব্ধ

S 222	CFM7171861
নাম : খুলংগা ব্ৰহ্ম পিতাৰ নাম : চক্ৰধৰ ব্ৰহ্ম ঘৰ নং : 160 বয়স : 21 লিঙ্গ : পুৰুষ	ফটো উপলব্ধ



S 223 নাম : ভবনী মুচহাৰী পিতাৰ নাম: দুৰ্গেশ্বৰ মচাহাৰী ঘৰ নং : 1 বয়স : 25 লিঙ্গ : মহিলা	CFM7146285 ফটো উপলব্ধ	224 নাম : কন কন বসুমতাৰী মাতৃৰ নাম: খুনাথী বসুমতাৰী ঘৰ নং : 1 বয়স : 25 লিঙ্গ : পুৰুষ	CFM7149107 ফটো উপলব্ধ	225 নাম : নয়ন মুচহাৰী পিতাৰ নাম: সৌনগল মুচহাৰী ঘৰ নং : 1 বয়স : 22 লিঙ্গ : পুৰুষ	CFM7149073 ফটো উপলব্ধ
S 226 নাম : কামিনী ব্ৰহ্ম পিতাৰ নাম: অশ্বিন ব্ৰহ্ম ঘৰ নং : 1 বয়স : 22 লিঙ্গ : মহিলা	CFM7151780 ফটো উপলব্ধ	S 227 নাম : ববিনা বড়ো পিতাৰ নাম: বিজয় বড়ো ঘৰ নং : 1 বয়স : 21 লিঙ্গ : মহিলা	CFM7146525 ফটো উপলব্ধ	228 নাম : অঞ্জল বসুমতাৰী পিতাৰ নাম: তৰুণ বসুমতাৰী ঘৰ নং : 1 বয়স : 21 লিঙ্গ : পুৰুষ	CFM7149156 ফটো উপলব্ধ
# 229 নাম : শচীন মুচহাৰী পিতাৰ নাম: সুভাশ মুচহাৰী ঘৰ নং : 26 বয়স : 21 লিঙ্গ : পুৰুষ	CFM7173214 ফটো উপলব্ধ	230 নাম : বাতুল বসুমতাৰী পিতাৰ নাম: সুবিৰাম বসুমতাৰী ঘৰ নং : 1 বয়স : 21 লিঙ্গ : পুৰুষ	CFM7149016 ফটো উপলব্ধ	231 নাম : নগেন মুচহাৰী পিতাৰ নাম: কালিচৰন মুচহাৰী ঘৰ নং : 1 বয়স : 21 লিঙ্গ : পুৰুষ	CFM7188766 ফটো উপলব্ধ
232 নাম : ফুলমতী বসুমতাৰী স্বামীৰ নাম: ৰাজ দৈমাৰী ঘৰ নং : 2 বয়স : 47 লিঙ্গ : মহিলা	CFM0000630 ফটো উপলব্ধ	233 নাম : দানেশ্বৰ দৈমাৰী পিতাৰ নাম: ৰাজেন ঘৰ নং : 2 বয়স : 44 লিঙ্গ : পুৰুষ	CFM0000628 ফটো উপলব্ধ	234 নাম : হামফে দৈমাৰী স্বামীৰ নাম: দানেশ্বৰ ঘৰ নং : 2 বয়স : 43 লিঙ্গ : মহিলা	CFM2236284 ফটো উপলব্ধ
235 নাম : ৰাজ দৈমাৰী পিতাৰ নাম: ৰাজেন দৈমাৰী ঘৰ নং : 2 বয়স : 42 লিঙ্গ : পুৰুষ	CFM0000629 ফটো উপলব্ধ	236 নাম : প্ৰনীতা ব্ৰহ্ম স্বামীৰ নাম: জলধৰ ব্ৰহ্ম ঘৰ নং : 2 বয়স : 39 লিঙ্গ : মহিলা	CFM0049429 ফটো উপলব্ধ	237 নাম : মিথিংগা দৈমাৰী পিতাৰ নাম: দানসাঁৰাং দৈমাৰী ঘৰ নং : 2 বয়স : 27 লিঙ্গ : পুৰুষ	CFM0090951 ফটো উপলব্ধ
S 238 নাম : অমবাৰী বসুমতাৰী পিতাৰ নাম: কনকী বসুমতাৰী ঘৰ নং : 2 বয়স : 27 লিঙ্গ : মহিলা	CFM0334425 ফটো উপলব্ধ	239 নাম : মনোৰঞ্জন দৈমাৰী পিতাৰ নাম: দন্দাৰাম ঘৰ নং : 3 বয়স : 57 লিঙ্গ : পুৰুষ	CFM0000631 ফটো উপলব্ধ	240 নাম : ৰামেশ্বৰ দৈমাৰী পিতাৰ নাম: দন্দাৰাম ঘৰ নং : 3 বয়স : 54 লিঙ্গ : পুৰুষ	CFM0000632 ফটো উপলব্ধ
241 নাম : হোমেশ্বৰী স্বামীৰ নাম: মনোৰঞ্জন ঘৰ নং : 3 বয়স : 49 লিঙ্গ : মহিলা	CFM0000635 ফটো উপলব্ধ	242 নাম : শিবচাং পিতাৰ নাম: মনোৰঞ্জন দৈমাৰী ঘৰ নং : 3 বয়স : 33 লিঙ্গ : পুৰুষ	CFM0000637 ফটো উপলব্ধ	# 243 নাম : অখাংসা দৈমাৰী পিতাৰ নাম: মনোৰঞ্জন দৈমাৰী ঘৰ নং : 3 বয়স : 31 লিঙ্গ : পুৰুষ	CFM2241216 ফটো উপলব্ধ
244 নাম : নোজোৰ সনা দৈমাৰী পিতাৰ নাম: ৰামেশ্বৰ দৈমাৰী ঘৰ নং : 3 বয়স : 28 লিঙ্গ : মহিলা	CFM0076737 ফটো উপলব্ধ	245 নাম : মীথীসাৰ দৈমাৰী পিতাৰ নাম: ৰামেশ্বৰ দৈমাৰী ঘৰ নং : 3 বয়স : 25 লিঙ্গ : পুৰুষ	CFM0328732 ফটো উপলব্ধ	# 246 নাম : ফুকন বসুমতাৰী পিতাৰ নাম: টেকে বসুমতাৰী ঘৰ নং : 1 বয়স : 25 লিঙ্গ : পুৰুষ	CFM0326215 ফটো উপলব্ধ
247 নাম : সণিয়া বসুমতাৰী পিতাৰ নাম: খোঁৰাং বসুমতাৰী ঘৰ নং : 05 বয়স : 26 লিঙ্গ : মহিলা	CFM1316025 ফটো উপলব্ধ	248 নাম : কালী গয়াৰী স্বামীৰ নাম: তাৰিনী ঘৰ নং : 6 বয়স : 73 লিঙ্গ : মহিলা	CFM0000640 ফটো উপলব্ধ	249 নাম : মঙ্গলথী ৰামচিয়াৰী স্বামীৰ নাম: পুৰন ৰামচিয়াৰী ঘৰ নং : 6 বয়স : 54 লিঙ্গ : মহিলা	CFM0210427 ফটো উপলব্ধ
250 নাম : দময়ন্তী গয়াৰী পিতাৰ নাম: তাৰিনী ঘৰ নং : 6 বয়স : 43 লিঙ্গ : মহিলা	CFM0000641 ফটো উপলব্ধ	251 নাম : পুষ্প গয়াৰী পিতাৰ নাম: তাৰিনী গয়াৰী ঘৰ নং : 6 বয়স : 33 লিঙ্গ : পুৰুষ	CFM2236433 ফটো উপলব্ধ	252 নাম : কবিতা বসুমতাৰী স্বামীৰ নাম: ৰমাকান্ত ঘৰ নং : 9 বয়স : 48 লিঙ্গ : মহিলা	CFM0000643 ফটো উপলব্ধ



253 নাম : মমিতা বসুমতাৰী স্বামীৰ নাম: নোজোৰ বসুমতাৰী ঘৰ নং : 07 বয়স : 29 লিঙ্গ : মহিলা	CFM0521757 ফটো উপলব্ধ	S 254 নাম : জমী নাৰ্জাৰী পিতাৰ নাম: বিৰেম কুমাৰ নাৰ্জাৰী ঘৰ নং : 9 বয়স : 28 লিঙ্গ : মহিলা	CFM0119479 ফটো উপলব্ধ	255 নাম : বিজিত বসুমতাৰী পিতাৰ নাম: বৰকান্ত বসুমতাৰী ঘৰ নং : 9 বয়স : 27 লিঙ্গ : পুৰুষ	CFM0234187 ফটো উপলব্ধ
256 নাম : ধনিজা বসুমতাৰী মাতৃৰ নাম: কবিতা বসুমতাৰী ঘৰ নং : 07 বয়স : 25 লিঙ্গ : পুৰুষ	CFM0467126 ফটো উপলব্ধ	257 নাম : মিঠি বসুমতাৰী পিতাৰ নাম: বৰমা কান্ত বসুমতাৰী ঘৰ নং : 7 বয়স : 19 লিঙ্গ : পুৰুষ	UGS0175844 ফটো উপলব্ধ	258 নাম : পানুমতিবালা দৈমাৰী স্বামীৰ নাম: মহেন্দ্ৰ ঘৰ নং : 8 বয়স : 61 লিঙ্গ : মহিলা	CFM0000645 ফটো উপলব্ধ
259 নাম : অনাথী দৈমাৰী পিতাৰ নাম: চৌধুৰী ঘৰ নং : 8 বয়স : 58 লিঙ্গ : মহিলা	CFM0000647 ফটো উপলব্ধ	260 নাম : কমলেশ্বৰ দৈমাৰী পিতাৰ নাম: মহেন্দ্ৰ ঘৰ নং : 8 বয়স : 43 লিঙ্গ : পুৰুষ	CFM0000649 ফটো উপলব্ধ	261 নাম : ৰূপালী দৈমাৰী স্বামীৰ নাম: কমলেশ্বৰ দৈমাৰী ঘৰ নং : 8 বয়স : 38 লিঙ্গ : মহিলা	DZN9248899 ফটো উপলব্ধ
262 নাম : চিত্ৰবালা দাঙ্গমাৰী মাতৃৰ নাম: পানুমতি দাঙ্গমাৰী ঘৰ নং : 8 বয়স : 38 লিঙ্গ : মহিলা	CFM7193642 ফটো উপলব্ধ	263 নাম : অৰুন বড়ো মাতৃৰ নাম: অনাথী ঘৰ নং : 8 বয়স : 36 লিঙ্গ : পুৰুষ	CFM0000653 ফটো উপলব্ধ	264 নাম : বীৰগোষ্ঠী বড়ো স্বামীৰ নাম: অৰুন বড়ো ঘৰ নং : 8 বয়স : 29 লিঙ্গ : মহিলা	CFM0361063 ফটো উপলব্ধ
265 নাম : অশোক দৈমাৰী পিতাৰ নাম: বিপিন ঘৰ নং : 8ক বয়স : 42 লিঙ্গ : পুৰুষ	CFM2236535 ফটো উপলব্ধ	266 নাম : ৰংজালি দৈমাৰী স্বামীৰ নাম: অশোক ঘৰ নং : 8ক বয়স : 39 লিঙ্গ : মহিলা	CFM0000651 ফটো উপলব্ধ	267 নাম : সুৰজ দৈমাৰী পিতাৰ নাম: অশোক দৈমাৰী ঘৰ নং : 8ক বয়স : 21 লিঙ্গ : পুৰুষ	CFM7149131 ফটো উপলব্ধ
268 নাম : আঞ্জু দৈমাৰী পিতাৰ নাম: কানন দৈমাৰী ঘৰ নং : 8ক বয়স : 21 লিঙ্গ : মহিলা	CFM7170343 ফটো উপলব্ধ	# 269 নাম : সন্দে দৈমাৰী পিতাৰ নাম: নিবাৰন ঘৰ নং : 8খ বয়স : 48 লিঙ্গ : পুৰুষ	CFM0000648 ফটো উপলব্ধ	270 নাম : কানন দৈমাৰী স্বামীৰ নাম: সন্দে ঘৰ নং : 8খ বয়স : 38 লিঙ্গ : মহিলা	CFM0000650 ফটো উপলব্ধ
271 নাম : জয়শ্ৰী নাৰ্জাৰী অন্যান্য: শেলেন ঘৰ নং : 9 বয়স : 48 লিঙ্গ : মহিলা	CFM2236615 ফটো উপলব্ধ	272 নাম : সোনাস্বী নাৰ্জাৰী স্বামীৰ নাম: সেতেন নাৰ্জাৰী ঘৰ নং : 9 বয়স : 35 লিঙ্গ : মহিলা	CFM0000654 ফটো উপলব্ধ	273 নাম : সৈটেন নাৰ্জাৰি পিতাৰ নাম: খগেন নাৰ্জাৰী ঘৰ নং : 9 বয়স : 35 লিঙ্গ : পুৰুষ	CFM2241329 ফটো উপলব্ধ
S 274 নাম : নিজৰা নাৰ্জাৰী স্বামীৰ নাম: বিগৰাই নাৰ্জাৰী ঘৰ নং : 9 বয়স : 33 লিঙ্গ : মহিলা	CFM2241385 ফটো উপলব্ধ	275 নাম : মৌসমী নাৰ্জাৰী পিতাৰ নাম: বিতেন নাৰ্জাৰী ঘৰ নং : 9 বয়স : 25 লিঙ্গ : মহিলা	CFM0508093 ফটো উপলব্ধ	276 নাম : শামিনা বসুমতাৰী পিতাৰ নাম: শমলা বসুমতাৰী ঘৰ নং : 9 বয়স : 21 লিঙ্গ : মহিলা	CFM7148992 ফটো উপলব্ধ
277 নাম : ভূমিকা নাৰ্জাৰি মাতৃৰ নাম: জয়শ্ৰী নাৰ্জাৰি ঘৰ নং : 9 বয়স : 21 লিঙ্গ : মহিলা	CFM7149180 ফটো উপলব্ধ	# 278 নাম : ৰমন নাৰ্জাৰী পিতাৰ নাম: চাৰিৰাম ঘৰ নং : 10 বয়স : 66 লিঙ্গ : পুৰুষ	CFM0000655 ফটো উপলব্ধ	# 279 নাম : অমিয়া নাৰ্জাৰী স্বামীৰ নাম: ৰমন ঘৰ নং : 10 বয়স : 51 লিঙ্গ : মহিলা	CFM2236648 ফটো উপলব্ধ
280 নাম : দানসোৰাং নাৰ্জাৰী পিতাৰ নাম: ৰমন ঘৰ নং : 10 বয়স : 44 লিঙ্গ : পুৰুষ	CFM0000656 ফটো উপলব্ধ	281 নাম : জশনা নাৰ্জাৰী স্বামীৰ নাম: দানশ্ৰীং নাৰ্জাৰী ঘৰ নং : 10 বয়স : 41 লিঙ্গ : মহিলা	CFM2241001 ফটো উপলব্ধ	282 নাম : ৰাজীব বসুমতাৰী পিতাৰ নাম: মাগীন বসুমতাৰী ঘৰ নং : 10 বয়স : 34 লিঙ্গ : পুৰুষ	CFM0001438 ফটো উপলব্ধ



283 নাম : মনোজ নাৰ্জাৰী পিতাৰ নাম: বমন নাৰ্জাৰী ঘৰ নং : ১০ বয়স : 34 লিঙ্গ : পুৰুষ	CFM2241023 ফটো উপলব্ধ	284 নাম : লক্ষী বসুমতাৰী পিতাৰ নাম: মীগোন বসুমতাৰী ঘৰ নং : 10 বয়স : 30 লিঙ্গ : পুৰুষ	CFM0001669 ফটো উপলব্ধ	285 নাম : শ্ৰমসাৰ বসুমতাৰী পিতাৰ নাম: শমলী বসুমতাৰী ঘৰ নং : 10 বয়স : 27 লিঙ্গ : পুৰুষ	CFM0447953 ফটো উপলব্ধ
286 নাম : হীৰিনা বসুমতাৰী স্বামীৰ নাম: মনোজ নাৰ্জাৰী ঘৰ নং : 10 বয়স : 23 লিঙ্গ : মহিলা	CFM1254317 ফটো উপলব্ধ	287 নাম : মাগেশ্বৰী নাৰ্জাৰী স্বামীৰ নাম: থানেশ্বৰ ঘৰ নং : ১১ বয়স : 63 লিঙ্গ : মহিলা	CFM0000658 ফটো উপলব্ধ	288 নাম : যতীন নাৰ্জাৰী পিতাৰ নাম: থানেশ্বৰ ঘৰ নং : ১১ বয়স : 42 লিঙ্গ : পুৰুষ	CFM0000659 ফটো উপলব্ধ
289 নাম : বনজিত নাৰ্জাৰী পিতাৰ নাম: থানেশ্বৰ ঘৰ নং : ১১ বয়স : 40 লিঙ্গ : পুৰুষ	CFM0000661 ফটো উপলব্ধ	290 নাম : সাৰাজীৱী নাৰ্জাৰী স্বামীৰ নাম: যতীন নাৰ্জাৰী ঘৰ নং : ১১ বয়স : 37 লিঙ্গ : মহিলা	CFM0000660 ফটো উপলব্ধ	291 নাম : গৌৰীবাথী বসুমতাৰী পিতাৰ নাম: সুৰেন বসুমতাৰী ঘৰ নং : ১১ বয়স : 26 লিঙ্গ : পুৰুষ	CFM0467142 ফটো উপলব্ধ
292 নাম : মৃদুল নাৰ্জাৰী পিতাৰ নাম: যতীন নাৰ্জাৰী ঘৰ নং : 11 বয়স : 19 লিঙ্গ : পুৰুষ	UGS0181081 ফটো উপলব্ধ	293 নাম : সুৰেন বসুমতাৰী পিতাৰ নাম: মঞ্জল ঘৰ নং : ১২ বয়স : 65 লিঙ্গ : পুৰুষ	CFM0000662 ফটো উপলব্ধ	294 নাম : দুৰ্গেশ্বৰী বসুমতাৰী স্বামীৰ নাম: সুৰেন ঘৰ নং : ১২ বয়স : 58 লিঙ্গ : মহিলা	CFM0000663 ফটো উপলব্ধ
295 নাম : সদমশ্ৰী নাৰ্জাৰী স্বামীৰ নাম: টাৰজান বসুমতাৰী ঘৰ নং : 12 বয়স : 39 লিঙ্গ : মহিলা	CFM7190846 ফটো উপলব্ধ	296 নাম : উলেন্দ্ৰ বসুমতাৰী পিতাৰ নাম: সুৰেন ঘৰ নং : ১২ বয়স : 38 লিঙ্গ : পুৰুষ	CFM0000664 ফটো উপলব্ধ	297 নাম : বন্দনা বসুমতাৰী পিতাৰ নাম: উলেন্দ্ৰ ঘৰ নং : ১২ বয়স : 38 লিঙ্গ : মহিলা	CFM0000665 ফটো উপলব্ধ
298 নাম : তাৰজান বসুমতাৰী পিতাৰ নাম: সুৰেন ঘৰ নং : ১২ বয়স : 36 লিঙ্গ : পুৰুষ	CFM0000666 ফটো উপলব্ধ	# 299 নাম : উৰ্মিলা বসুমতাৰী পিতাৰ নাম: লেখৈ বসুমতাৰী ঘৰ নং : 32 বয়স : 22 লিঙ্গ : মহিলা	CFM7164221 ফটো উপলব্ধ	300 নাম : বিজয় বসুমতাৰী পিতাৰ নাম: ৰবিৰাম ঘৰ নং : ১৩ বয়স : 51 লিঙ্গ : পুৰুষ	CFM0000667 ফটো উপলব্ধ
301 নাম : অজয় বসুমতাৰী পিতাৰ নাম: ৰবিৰাম বসুমতাৰী ঘৰ নং : ১৩ বয়স : 48 লিঙ্গ : পুৰুষ	CFM0000668 ফটো উপলব্ধ	302 নাম : ভাৰতী বসুমতাৰী স্বামীৰ নাম: বিজয় ঘৰ নং : ১৩ বয়স : 45 লিঙ্গ : মহিলা	CFM0000669 ফটো উপলব্ধ	303 নাম : বৃগালী বসুমতাৰী স্বামীৰ নাম: অজয় ঘৰ নং : ১৩ বয়স : 43 লিঙ্গ : মহিলা	CFM0000670 ফটো উপলব্ধ
304 নাম : গোমবোৰ বসুমতাৰী পিতাৰ নাম: বিজয় বসুমতাৰী ঘৰ নং : ১৩ বয়স : 35 লিঙ্গ : পুৰুষ	CFM2236853 ফটো উপলব্ধ	305 নাম : সোণোগোমটাৰ বসুমতাৰী পিতাৰ নাম: বিজয় বসুমতাৰী ঘৰ নং : ১৩ বয়স : 33 লিঙ্গ : পুৰুষ	CFM0000671 ফটো উপলব্ধ	306 নাম : কুনাল বসুমতাৰী পিতাৰ নাম: বিজয় বসুমতাৰী ঘৰ নং : ১৩ বয়স : 33 লিঙ্গ : পুৰুষ	CFM0000672 ফটো উপলব্ধ
307 নাম : সনিমা ব্ৰহ্ম স্বামীৰ নাম: সোণোগোমটাৰ বসুমতাৰী ঘৰ নং : 13 বয়স : 32 লিঙ্গ : মহিলা	UGS0195453 ফটো উপলব্ধ	308 নাম : স্বৰ্গঙ্গা বসুমতাৰী পিতাৰ নাম: অজয় বসুমতাৰী ঘৰ নং : ১৩ বয়স : 31 লিঙ্গ : পুৰুষ	CFM2241181 ফটো উপলব্ধ	309 নাম : সোণিমা বসুমতাৰী পিতাৰ নাম: শ্ৰুৰী বসুমতাৰী ঘৰ নং : ১৩ বয়স : 30 লিঙ্গ : মহিলা	CFM0019836 ফটো উপলব্ধ
310 নাম : দৈমাল বসুমতাৰী পিতাৰ নাম: অজয় বসুমতাৰী ঘৰ নং : ১৩ বয়স : 28 লিঙ্গ : পুৰুষ	CFM0020107 ফটো উপলব্ধ	311 নাম : সনজীতা গয়াৰী স্বামীৰ নাম: স্বৰ্গঙ্গাৰ বসুমতাৰী ঘৰ নং : 13 বয়স : 27 লিঙ্গ : মহিলা	CFM7192107 ফটো উপলব্ধ	312 নাম : দিবি বসুমতাৰী স্বামীৰ নাম: ঋৰিঙা বসুমতাৰী ঘৰ নং : 13 বয়স : 27 লিঙ্গ : মহিলা	UGS0022673 ফটো উপলব্ধ



313	CFM0000673	ফটো উপলব্ধ	314	CFM0000674	ফটো উপলব্ধ	315	CFM0000675	ফটো উপলব্ধ
নাম : সমৰ বসুমতাৰী পিতাৰ নাম: থানেশ্বৰ ঘৰ নং : ১৪ বয়স : 70 লিঙ্গ : পুৰুষ			নাম : লাবায় বসুমতাৰী স্বামীৰ নাম: সমৰ ঘৰ নং : ১৪ বয়স : 53 লিঙ্গ : মহিলা			নাম : ফবেস বৰে পিতাৰ নাম: থানেশ্বৰ ঘৰ নং : ১৪ বয়স : 48 লিঙ্গ : পুৰুষ		
316	CFM0000676	ফটো উপলব্ধ	317	CFM0000677	ফটো উপলব্ধ	318	CFM0000678	ফটো উপলব্ধ
নাম : বিপিন বসুমতাৰী পিতাৰ নাম: অৰবিন্দ ঘৰ নং : ১৪ বয়স : 38 লিঙ্গ : পুৰুষ			নাম : ললিতা বসুমতাৰী স্বামীৰ নাম: বিপিন বসুমতাৰী ঘৰ নং : ১৪ বয়স : 35 লিঙ্গ : মহিলা			নাম : বাকেশ বৰো পিতাৰ নাম: সমৰ ঘৰ নং : ১৪ বয়স : 35 লিঙ্গ : পুৰুষ		
319	CFM2241192	ফটো উপলব্ধ	320	CFM2240962	ফটো উপলব্ধ	321	UGS0013896	ফটো উপলব্ধ
নাম : বিৰচিং বৰো পিতাৰ নাম: সমৰ বৰো ঘৰ নং : ৪ বয়স : 31 লিঙ্গ : পুৰুষ			নাম : চনিলা বড়ো স্বামীৰ নাম: ফৰেষ্ট বসুমতাৰী ঘৰ নং : ১৪ বয়স : 31 লিঙ্গ : মহিলা			নাম : হৰকান্ত বড়ো পিতাৰ নাম: ফৰেষ্ট বড়ো ঘৰ নং : 14 বয়স : 20 লিঙ্গ : পুৰুষ		
# 322	CFM0029629	ফটো উপলব্ধ	# 323	CFM0029819	ফটো উপলব্ধ	324	CFM0329045	ফটো উপলব্ধ
নাম : শিৱ ব্ৰহ্ম পিতাৰ নাম: বৰ্জেন ব্ৰহ্ম ঘৰ নং : 15 বয়স : 31 লিঙ্গ : পুৰুষ			নাম : মিলি ব্ৰহ্ম অন্যান্য: শিৱ ব্ৰহ্ম ঘৰ নং : 15 বয়স : 29 লিঙ্গ : পুৰুষ			নাম : মাখনাৰ বসুমতাৰী স্বামীৰ নাম: অৰুণ বসুমতাৰী ঘৰ নং : 15 বয়স : 26 লিঙ্গ : মহিলা		
325	CFM0000680	ফটো উপলব্ধ	326	CFM0000681	ফটো উপলব্ধ	327	CFM0000682	ফটো উপলব্ধ
নাম : অৰবিন্দ বসুমতাৰী পিতাৰ নাম: বাখাৰাম ঘৰ নং : ১৬ বয়স : 68 লিঙ্গ : পুৰুষ			নাম : সেৱাৰী বসুমতাৰী স্বামীৰ নাম: অৰবিন্দ ঘৰ নং : ১৬ বয়স : 64 লিঙ্গ : মহিলা			নাম : সতিশ বসুমতাৰী পিতাৰ নাম: অৰবিন্দ ঘৰ নং : ১৬ বয়স : 46 লিঙ্গ : পুৰুষ		
328	CFM0000683	ফটো উপলব্ধ	329	UGS0137836	ফটো উপলব্ধ	330	CFM0000684	ফটো উপলব্ধ
নাম : লজ্জী বসুমতাৰী স্বামীৰ নাম: সতীশ বসুমতাৰী ঘৰ নং : ১৬ বয়স : 37 লিঙ্গ : মহিলা			নাম : ৰিজ বসুমতাৰী পিতাৰ নাম: সতীশ বসুমতাৰী ঘৰ নং : 16 বয়স : 19 লিঙ্গ : মহিলা			নাম : মনোজ বসুমতাৰী পিতাৰ নাম: মেথেং ঘৰ নং : ১৭ বয়স : 56 লিঙ্গ : পুৰুষ		
331	CFM0000685	ফটো উপলব্ধ	332	CFM0000686	ফটো উপলব্ধ	333	CFM0000689	ফটো উপলব্ধ
নাম : নাবলে বসুমতাৰী স্বামীৰ নাম: মনোজ ঘৰ নং : ১৭ বয়স : 54 লিঙ্গ : মহিলা			নাম : প্ৰদীপ বড়ো পিতাৰ নাম: মেথেং ঘৰ নং : ১৭ বয়স : 43 লিঙ্গ : পুৰুষ			নাম : বৈসাগী বসুমতাৰী স্বামীৰ নাম: প্ৰদীপ বসুমতাৰী ঘৰ নং : ১৭ বয়স : 36 লিঙ্গ : মহিলা		
334	CFM0000690	ফটো উপলব্ধ	335	CFM0091041	ফটো উপলব্ধ	336	CFM2241318	ফটো উপলব্ধ
নাম : সীমাংচা বসুমতাৰী পিতাৰ নাম: মনোজ বসুমতাৰী ঘৰ নং : ১৭ বয়স : 34 লিঙ্গ : পুৰুষ			নাম : মেঘালী বসুমতাৰী স্বামীৰ নাম: সীমাংচা বসুমতাৰী ঘৰ নং : ১৭ বয়স : 33 লিঙ্গ : মহিলা			নাম : সোমদোন বসুমতাৰী পিতাৰ নাম: মনোজ বসুমতাৰী ঘৰ নং : ১৭ বয়স : 32 লিঙ্গ : পুৰুষ		
# 337	CFM2241272	ফটো উপলব্ধ	338	CFM0038877	ফটো উপলব্ধ	339	CFM0467167	ফটো উপলব্ধ
নাম : অজয় বসুমতাৰী পিতাৰ নাম: মনোজ বসুমতাৰী ঘৰ নং : ১৭ বয়স : 31 লিঙ্গ : পুৰুষ			নাম : মনেন দৈমাৰী পিতাৰ নাম: অংথেব দৈমাৰী ঘৰ নং : ১৭ বয়স : 30 লিঙ্গ : পুৰুষ			নাম : সুবংশী বসুমতাৰী স্বামীৰ নাম: সোমদোন বসুমতাৰী ঘৰ নং : ১৭ বয়স : 29 লিঙ্গ : মহিলা		
340	CFM0000688	ফটো উপলব্ধ	341	CFM2237049	ফটো উপলব্ধ	342	CFM0000691	ফটো উপলব্ধ
নাম : তপেশ্বৰ বড়ো পিতাৰ নাম: মেথেং ঘৰ নং : 17ক বয়স : 41 লিঙ্গ : পুৰুষ			নাম : গোলাপি বড়ো স্বামীৰ নাম: তাপেশ্বৰ বৰো ঘৰ নং : 17ক বয়স : 40 লিঙ্গ : মহিলা			নাম : লক্ষণ বসুমতাৰী পিতাৰ নাম: গজেন ঘৰ নং : 1৮ বয়স : 71 লিঙ্গ : পুৰুষ		



343 নাম : সুকুমাৰ বসুমতাৰী পিতাৰ নাম: গৰ্জেন ঘৰ নং : ১৮ বয়স : 58 লিঙ্গ : পুৰুষ	CFM0000693 ফটো উপলব্ধ	344 নাম : বাৰচি বসুমতাৰী স্বামীৰ নাম: সুকুমাৰ ঘৰ নং : ১৮ বয়স : 50 লিঙ্গ : মহিলা	CFM0000694 ফটো উপলব্ধ	345 নাম : ৰতন বসুমতাৰী পিতাৰ নাম: লক্ষণ বসুমতাৰী ঘৰ নং : ১৮ বয়স : 44 লিঙ্গ : পুৰুষ	CFM0000695 ফটো উপলব্ধ
346 নাম : সুৰেশ বসুমতাৰী পিতাৰ নাম: লক্ষণ বসুমতাৰী ঘৰ নং : ১৮ বয়স : 40 লিঙ্গ : পুৰুষ	CFM0000697 ফটো উপলব্ধ	347 নাম : ৰনবীৰ বসুমতাৰী পিতাৰ নাম: সুকুমাৰ বসুমতাৰী ঘৰ নং : ১৮ বয়স : 33 লিঙ্গ : পুৰুষ	CFM2241294 ফটো উপলব্ধ	348 নাম : বিৰদাও বসুমতাৰী পিতাৰ নাম: সুকুমাৰ বসুমতাৰী ঘৰ নং : ১৮ বয়স : 32 লিঙ্গ : পুৰুষ	CFM2241238 ফটো উপলব্ধ
349 নাম : চৰ্মিলা বসুমতাৰী স্বামীৰ নাম: বিৰদাও বসুমতাৰী ঘৰ নং : ১৮ বয়স : 31 লিঙ্গ : মহিলা	CFM0169649 ফটো উপলব্ধ	350 নাম : ৰুপন গয়াৰী পিতাৰ নাম: কামেশ্বৰ গয়াৰী ঘৰ নং : ১৮ বয়স : 30 লিঙ্গ : পুৰুষ	CFM0042416 ফটো উপলব্ধ	351 নাম : জতিষ বসুমতাৰী পিতাৰ নাম: টিকেন বসুমতাৰী ঘৰ নং : 18 বয়স : 25 লিঙ্গ : পুৰুষ	CFM0244129 ফটো উপলব্ধ
352 নাম : মাখু বসুমতাৰী স্বামীৰ নাম: বাউদিয়া ঘৰ নং : ১৯ বয়স : 64 লিঙ্গ : মহিলা	CFM0000699 ফটো উপলব্ধ	# 353 নাম : মোহিনি বসুমতাৰী স্বামীৰ নাম: দেৱেশ্বৰ ঘৰ নং : ১৯ বয়স : 45 লিঙ্গ : মহিলা	CFM0000700 ফটো উপলব্ধ	354 নাম : বনৰাম বসুমতাৰী পিতাৰ নাম: বাউদিয়া ঘৰ নং : ১৯ বয়স : 44 লিঙ্গ : পুৰুষ	CFM0000701 ফটো উপলব্ধ
355 নাম : সৈথ কুমাৰ বসুমতাৰী পিতাৰ নাম: বাউদিয়া বসুমতাৰী ঘৰ নং : 19 বয়স : 40 লিঙ্গ : পুৰুষ	CFM1302017 ফটো উপলব্ধ	356 নাম : চামেলী বসুমতাৰী স্বামীৰ নাম: সয়ন্তী বসুমতাৰী ঘৰ নং : ১৯ বয়স : 37 লিঙ্গ : মহিলা	CFM0467159 ফটো উপলব্ধ	# 357 নাম : ৰাকেশ ব্ৰহ্ম পিতাৰ নাম: মুগেশ্বৰ ব্ৰহ্ম ঘৰ নং : 19 বয়স : 32 লিঙ্গ : পুৰুষ	CFM0045989 ফটো উপলব্ধ
358 নাম : সূচিমা বসুমতাৰী স্বামীৰ নাম: বনৰাম বসুমতাৰী ঘৰ নং : ১৯ বয়স : 31 লিঙ্গ : মহিলা	CFM2240995 ফটো উপলব্ধ	359 নাম : ৰোজেন ব্ৰহ্ম পিতাৰ নাম: মুগেশ্বৰ ব্ৰহ্ম ঘৰ নং : ১৯ বয়স : 28 লিঙ্গ : পুৰুষ	CFM0046318 ফটো উপলব্ধ	360 নাম : দম্পলৈ কছাৰী স্বামীৰ নাম: দুৰ্গা কছাৰী ঘৰ নং : 20 বয়স : 30 লিঙ্গ : মহিলা	CFM0511907 ফটো উপলব্ধ
361 নাম : স্নানশ্ৰী বসুমতাৰী মাতৃৰ নাম: বীনাইশ্ৰী বসুমতাৰী ঘৰ নং : 20 বয়স : 22 লিঙ্গ : মহিলা	CFM1262013 ফটো উপলব্ধ	# 362 নাম : দেৱেশ্বৰ বসুমতাৰী পিতাৰ নাম: বালিৰাম ঘৰ নং : ২১ বয়স : 60 লিঙ্গ : পুৰুষ	CFM0000703 ফটো উপলব্ধ	363 নাম : নিখিল কছাৰী পিতাৰ নাম: নাৰায়ণ কছাৰী ঘৰ নং : ২১ বয়স : 29 লিঙ্গ : পুৰুষ	CFM0054239 ফটো উপলব্ধ
S 364 নাম : খনসাই বসুমতাৰী পিতাৰ নাম: দেৱেশ্বৰ বসুমতাৰী ঘৰ নং : 21 বয়স : 26 লিঙ্গ : মহিলা	CFM0503029 ফটো উপলব্ধ	365 নাম : সন্ধ্যা কছাৰী স্বামীৰ নাম: নিকল কছাৰী ঘৰ নং : ২১ বয়স : 26 লিঙ্গ : মহিলা	CFM0533646 ফটো উপলব্ধ	366 নাম : ৰাদাব বসুমতাৰী পিতাৰ নাম: দেৱেশ্বৰ বসুমতাৰী ঘৰ নং : 21 বয়স : 19 লিঙ্গ : পুৰুষ	UGS0193011 ফটো উপলব্ধ
367 নাম : শংখ বসুমতাৰী স্বামীৰ নাম: গৰ্জেন ঘৰ নং : ২২ বয়স : 61 লিঙ্গ : মহিলা	CFM0000705 ফটো উপলব্ধ	368 নাম : অৰিন বসুমতাৰী পিতাৰ নাম: গৰ্জেন বসুমতাৰী ঘৰ নং : ২২ বয়স : 42 লিঙ্গ : পুৰুষ	CFM0000706 ফটো উপলব্ধ	369 নাম : হিমাশ্ৰী বসুমতাৰী স্বামীৰ নাম: অৰিন বসুমতাৰী ঘৰ নং : ২২ বয়স : 33 লিঙ্গ : মহিলা	CFM0057596 ফটো উপলব্ধ
370 নাম : ধনন কছাৰী পিতাৰ নাম: জিবন কছাৰী ঘৰ নং : ২২ বয়স : 30 লিঙ্গ : পুৰুষ	CFM0057778 ফটো উপলব্ধ	S 371 নাম : সুপ্ৰিয় কছাৰী পিতাৰ নাম: জিবন কছাৰী ঘৰ নং : ২২ বয়স : 25 লিঙ্গ : মহিলা	CFM0334326 ফটো উপলব্ধ	372 নাম : কৰনাকান্ত ব্ৰহ্ম পিতাৰ নাম: টিকেন ঘৰ নং : ২৩ বয়স : 70 লিঙ্গ : পুৰুষ	CFM0000707 ফটো উপলব্ধ



373 নাম : আবখুলী ব্রক্ষ স্বামীৰ নাম : কৰুনাকান্ত ঘৰ নং : ২৩ বয়স : 64 লিঙ্গ : মহিলা	CFM0000708 ফটো উপলব্ধ	374 নাম : প্রমোদা বসুমতাৰী স্বামীৰ নাম : সুনীল কুমাৰ ব্রক্ষ ঘৰ নং : ২৩ বয়স : 46 লিঙ্গ : মহিলা	CFM0000710 ফটো উপলব্ধ	375 নাম : সুনীল কুমাৰ ব্রক্ষ পিতাৰ নাম : কৰুনাকান্ত ব্রক্ষ ঘৰ নং : ২৩ বয়স : 44 লিঙ্গ : পুৰুষ	CFM0000709 ফটো উপলব্ধ
376 নাম : বাদায় ব্রক্ষ পিতাৰ নাম : কৰুনাকান্ত ঘৰ নং : ২৩ বয়স : 40 লিঙ্গ : পুৰুষ	CFM0000712 ফটো উপলব্ধ	377 নাম : হিমাণি ব্রক্ষ স্বামীৰ নাম : বদে ব্রক্ষ ঘৰ নং : ২৩ বয়স : 38 লিঙ্গ : মহিলা	CFM0000711 ফটো উপলব্ধ	378 নাম : দেলাঙ্গী বড়ো পিতাৰ নাম : গলক চন্দ্ৰ বড়ো ঘৰ নং : ২৩ বয়স : 34 লিঙ্গ : মহিলা	CFM0181297 ফটো উপলব্ধ
379 নাম : সৌগৌমত্ৰা ব্রক্ষ পিতাৰ নাম : সুনীল কুমাৰ ব্রক্ষ ঘৰ নং : 23 বয়স : 19 লিঙ্গ : পুৰুষ	UGS0195396 ফটো উপলব্ধ	380 নাম : নিমানী ব্রক্ষ পিতাৰ নাম : সনেশ্বৰ ব্রক্ষ ঘৰ নং : 24 বয়স : 37 লিঙ্গ : পুৰুষ	CFM2241307 ফটো উপলব্ধ	381 নাম : অজয় ব্রক্ষ পিতাৰ নাম : সনেশ্বৰ ব্রক্ষ ঘৰ নং : 24 বয়স : 28 লিঙ্গ : পুৰুষ	CFM0064378 ফটো উপলব্ধ
382 নাম : বাজু বাশ্চিযৰী পিতাৰ নাম : ধিৰেন বাশ্চিযৰী ঘৰ নং : 24 বয়স : 26 লিঙ্গ : পুৰুষ	CFM0449496 ফটো উপলব্ধ	383 নাম : সুনীৰাম নাৰ্জাৰি পিতাৰ নাম : ববাবাম নাৰ্জাৰি ঘৰ নং : 25 বয়স : 50 লিঙ্গ : পুৰুষ	CFM1113224 ফটো উপলব্ধ	E 384 নাম : বস্তা নাৰ্জাৰী স্বামীৰ নাম : সুনীৰাম ঘৰ নং : ২৫ বয়স : 46 লিঙ্গ : মহিলা	CFM0000714 ফটো উপলব্ধ
385 নাম : ধুবজিত নাৰ্জাৰী পিতাৰ নাম : ববাবাম ঘৰ নং : 25 বয়স : 43 লিঙ্গ : পুৰুষ	CFM0000715 ফটো উপলব্ধ	# 386 নাম : সাৰজাণি নাৰ্জাৰি অন্যান্য : ধুবজিত ঘৰ নং : 25 বয়স : 42 লিঙ্গ : মহিলা	CFM2237312 ফটো উপলব্ধ	387 নাম : হাংমা বামসীয়াৰী স্বামীৰ নাম : হংলা বামসীয়াৰী ঘৰ নং : ২৫ বয়স : 31 লিঙ্গ : মহিলা	CFM0066399 ফটো উপলব্ধ
388 নাম : সৌমখোৱ নাৰ্জাৰী মাতৃৰ নাম : ৰমধা নাৰ্জাৰী ঘৰ নং : 25 বয়স : 31 লিঙ্গ : পুৰুষ	CFM1222520 ফটো উপলব্ধ	389 নাম : লাঙ্গলী বামসীয়াৰী স্বামীৰ নাম : বাজু বাশ্চিআৰী ঘৰ নং : 25 বয়স : 25 লিঙ্গ : মহিলা	CFM0496158 ফটো উপলব্ধ	390 নাম : কৰুনাকান্ত ব্রক্ষ পিতাৰ নাম : তিকেন্দ্ৰ ব্রক্ষ ঘৰ নং : ২৬ বয়স : 65 লিঙ্গ : মহিলা	CFM0000717 ফটো উপলব্ধ
391 নাম : উষাবালা দৈমাৰী স্বামীৰ নাম : কৰুনাকান্ত ব্রক্ষ ঘৰ নং : ২৬ বয়স : 60 লিঙ্গ : মহিলা	CFM2237447 ফটো উপলব্ধ	392 নাম : চৰচ কুমাৰ মসাহাৰি পিতাৰ নাম : বাবুৰাম ঘৰ নং : ২৬ বয়স : 58 লিঙ্গ : পুৰুষ	CFM0000718 ফটো উপলব্ধ	393 নাম : সত্যম মুছাহাৰী পিতাৰ নাম : বাবুৰাম ঘৰ নং : ২৬ বয়স : 55 লিঙ্গ : পুৰুষ	CFM0000720 ফটো উপলব্ধ
394 নাম : সূৰ্যহীতা মুছাহাৰী স্বামীৰ নাম : সত্যম মুছাহাৰী ঘৰ নং : ২৬ বয়স : 43 লিঙ্গ : মহিলা	CFM2237425 ফটো উপলব্ধ	395 নাম : মনোমতী বামছিয়াৰী স্বামীৰ নাম : মনিল বামছিয়াৰী ঘৰ নং : ২৬ বয়স : 32 লিঙ্গ : মহিলা	CFM2241396 ফটো উপলব্ধ	396 নাম : দম্পৰংগ মুছাহাৰী পিতাৰ নাম : বিস্তাৰাম মুছাহাৰী ঘৰ নং : 26 বয়স : 31 লিঙ্গ : পুৰুষ	CFM2241227 ফটো উপলব্ধ
397 নাম : বুজু মচাহাৰী পিতাৰ নাম : চৰচ মচাহাৰী ঘৰ নং : ২৬ বয়স : 25 লিঙ্গ : মহিলা	CFM0512871 ফটো উপলব্ধ	398 নাম : প্ৰনিতা মাসাহাৰি পিতাৰ নাম : চৰচ কুমাৰ মাসাহাৰি ঘৰ নং : 26 বয়স : 19 লিঙ্গ : মহিলা	UGS0178921 ফটো উপলব্ধ	399 নাম : সুদেম মচাহাৰী পিতাৰ নাম : সুৰজ্যা মচাহাৰী ঘৰ নং : 26 বয়স : 28 লিঙ্গ : পুৰুষ	CFM0068767 ফটো উপলব্ধ
400 নাম : দৈমু মুসাহাৰী স্বামীৰ নাম : চুদেম মুসাহাৰী ঘৰ নং : 26 বয়স : 25 লিঙ্গ : মহিলা	CFM0528109 ফটো উপলব্ধ	401 নাম : সঞ্জীৱ মুছাহাৰী পিতাৰ নাম : সূৰ্য মুছাহাৰী ঘৰ নং : 26 বয়স : 31 লিঙ্গ : পুৰুষ	CFM2241012 ফটো উপলব্ধ	402 নাম : মাইনাৰ বড়ো স্বামীৰ নাম : সঞ্জীৱ মুছাহাৰী ঘৰ নং : 26 বয়স : 28 লিঙ্গ : মহিলা	CFM0334466 ফটো উপলব্ধ

403 নাম : দীনেশ মুছাহাৰী পিতাৰ নাম: সূৰ্য মুছাহাৰী ঘৰ নং : 26খ বয়স : 37 লিঙ্গ : পুৰুষ	CFM0000721 ফটো উপলব্ধ	404 নাম : সাজেন্ৰি বডো স্বামীৰ নাম: দীনেশ মুছাহাৰী ঘৰ নং : 26খ বয়স : 29 লিঙ্গ : মহিলা	CFM0186726 ফটো উপলব্ধ	E 405 নাম : মামনী বসুমতাৰী পিতাৰ নাম: বনজিত ঘৰ নং : 29 বয়স : 48 লিঙ্গ : মহিলা	CFM2237492 ফটো উপলব্ধ
406 নাম : প্ৰহ্লাদ বসুমতাৰী পিতাৰ নাম: বনজিত ঘৰ নং : 29 বয়স : 46 লিঙ্গ : পুৰুষ	CFM0000723 ফটো উপলব্ধ	407 নাম : গীতাৰানী বসুমতাৰী স্বামীৰ নাম: প্ৰবলাদ ঘৰ নং : 29 বয়স : 42 লিঙ্গ : মহিলা	CFM0000725 ফটো উপলব্ধ	# 408 নাম : সোমনাথ সিং মুছাহাৰী পিতাৰ নাম: সুভাশ চন্দ্ৰ মুছাহাৰী ঘৰ নং : 26 বয়স : 22 লিঙ্গ : পুৰুষ	CFM1251263 ফটো উপলব্ধ
409 নাম : সঞ্জয় গুয়াৰী মাতৃৰ নাম: টুপি গুয়াৰী ঘৰ নং : 27 বয়স : 21 লিঙ্গ : পুৰুষ	CFM7149354 ফটো উপলব্ধ	410 নাম : বিশ্বজিৎ নাৰ্জাৰি পিতাৰ নাম: চবিৰাম ঘৰ নং : 28 বয়স : 63 লিঙ্গ : পুৰুষ	CFM2237527 ফটো উপলব্ধ	411 নাম : প্ৰেণিনজীত নাৰ্জাৰি পিতাৰ নাম: শোভাৰাম নাৰ্জাৰি ঘৰ নং : 28 বয়স : 53 লিঙ্গ : পুৰুষ	CFM0000731 ফটো উপলব্ধ
412 নাম : কল্যাণী নাৰ্জাৰী স্বামীৰ নাম: বিশ্বজিত ঘৰ নং : 28 বয়স : 49 লিঙ্গ : মহিলা	CFM0000727 ফটো উপলব্ধ	413 নাম : বাজীব নাৰ্জাৰী পিতাৰ নাম: সভাৰাম ঘৰ নং : 28 বয়স : 47 লিঙ্গ : পুৰুষ	CFM0000730 ফটো উপলব্ধ	414 নাম : হেংগখাৰী নাৰ্জাৰি পিতাৰ নাম: বিশ্বজিৎ নাৰ্জাৰি ঘৰ নং : 28 বয়স : 36 লিঙ্গ : পুৰুষ	CFM0000733 ফটো উপলব্ধ
415 নাম : বিনখাং বসুমতাৰী পিতাৰ নাম: বিনোদ বসুমতাৰী ঘৰ নং : 28 বয়স : 33 লিঙ্গ : পুৰুষ	CFM2241330 ফটো উপলব্ধ	416 নাম : জাফলুচৰ নাৰ্জাৰি পিতাৰ নাম: বিশ্বজীত নাৰ্জাৰি ঘৰ নং : 28 বয়স : 33 লিঙ্গ : পুৰুষ	CFM2241261 ফটো উপলব্ধ	417 নাম : নিভা বান্ধি নাৰ্জাৰি স্বামীৰ নাম: প্ৰনীজিত নাৰ্জাৰী ঘৰ নং : 28 বয়স : 31 লিঙ্গ : মহিলা	CFM0091132 ফটো উপলব্ধ
418 নাম : ফুল্কা নাৰ্জাৰি পিতাৰ নাম: বিশ্বজীত নাৰ্জাৰী ঘৰ নং : 28 বয়স : 30 লিঙ্গ : পুৰুষ	CFM0072967 ফটো উপলব্ধ	419 নাম : মনীষা দৈমাৰী স্বামীৰ নাম: ফুল্কা নাৰ্জাৰী ঘৰ নং : 28 বয়স : 23 লিঙ্গ : মহিলা	CFM7189301 ফটো উপলব্ধ	R 420 নাম : মনীষা দৈমাৰী স্বামীৰ নাম: ফুল্কা নাৰ্জাৰী ঘৰ নং : 28 বয়স : 23 লিঙ্গ : মহিলা	UGS0140418 ফটো উপলব্ধ
421 নাম : সুবিৰাম বসুমতাৰী পিতাৰ নাম: লাচিত ঘৰ নং : 28 বয়স : 48 লিঙ্গ : পুৰুষ	CFM0000734 ফটো উপলব্ধ	422 নাম : খেলব বসুমতাৰী স্বামীৰ নাম: চবিৰাম ঘৰ নং : 28 বয়স : 45 লিঙ্গ : মহিলা	CFM0000735 ফটো উপলব্ধ	# 423 নাম : সুদেন্দ্ৰি ব্ৰহ্ম পিতাৰ নাম: বিজয় ব্ৰহ্ম ঘৰ নং : 29 বয়স : 31 লিঙ্গ : মহিলা	CFM2241421 ফটো উপলব্ধ
424 নাম : অনচুমা বসুমতাৰী পিতাৰ নাম: সৰ্বীৰাম বসুমতাৰী ঘৰ নং : 28 বয়স : 30 লিঙ্গ : পুৰুষ	CFM2241250 ফটো উপলব্ধ	S 425 নাম : নিৰমালী ব্ৰহ্ম পিতাৰ নাম: বুপন ব্ৰহ্ম ঘৰ নং : 29 বয়স : 29 লিঙ্গ : মহিলা	CFM0075069 ফটো উপলব্ধ	426 নাম : জীতেন্দ্ৰ ব্ৰহ্ম পিতাৰ নাম: গকুল ব্ৰহ্ম ঘৰ নং : 29 বয়স : 28 লিঙ্গ : পুৰুষ	CFM0075226 ফটো উপলব্ধ
427 নাম : সমখোৰ বসুমতাৰী পিতাৰ নাম: চবিৰাম বসুমতাৰী ঘৰ নং : 29 বয়স : 27 লিঙ্গ : পুৰুষ	CFM0497578 ফটো উপলব্ধ	428 নাম : অনজালী গুয়াৰী পিতাৰ নাম: গুলা গুয়াৰী ঘৰ নং : 29 বয়স : 24 লিঙ্গ : মহিলা	CFM0442855 ফটো উপলব্ধ	429 নাম : খৰকমদাৰ বসুমতাৰী পিতাৰ নাম: সৰ্বীৰাম বসুমতাৰী ঘৰ নং : 29 বয়স : 24 লিঙ্গ : পুৰুষ	CFM0411504 ফটো উপলব্ধ
430 নাম : বিনদাও বসুমতাৰী পিতাৰ নাম: সুবিৰাম বসুমতাৰী ঘৰ নং : 29 বয়স : 19 লিঙ্গ : পুৰুষ	UGS0181990 ফটো উপলব্ধ	431 নাম : বমিলা মুছাহাৰী পিতাৰ নাম: টিলাই মুছাহাৰী ঘৰ নং : 30 বয়স : 55 লিঙ্গ : মহিলা	CFM0000738 ফটো উপলব্ধ	432 নাম : অঙ্গল মুছাহাৰী পিতাৰ নাম: টিলাই ঘৰ নং : 30 বয়স : 48 লিঙ্গ : পুৰুষ	CFM0000739 ফটো উপলব্ধ



433 নাম : খানচী মুছাহাৰী স্বামীৰ নাম: অঙ্গল মুছাহাৰী ঘৰ নং : ৩০ বয়স : 43 লিঙ্গ : মহিলা	CFM0000740 ফটো উপলব্ধ	434 নাম : মিজিং ব্ৰহ্ম পিতাৰ নাম: অনসায় ব্ৰহ্ম ঘৰ নং : ৩০ বয়স : 34 লিঙ্গ : পুৰুষ	CFM0077008 ফটো উপলব্ধ	435 নাম : মনিল মসাহাৰী পিতাৰ নাম: মংগল মসাহাৰী ঘৰ নং : ৩০ বয়স : 29 লিঙ্গ : পুৰুষ	CFM0077289 ফটো উপলব্ধ
436 নাম : তেমপুলা মেসাহাৰী পিতাৰ নাম: অংগল মসাহাৰী ঘৰ নং : ৩০ বয়স : 28 লিঙ্গ : পুৰুষ	CFM0077396 ফটো উপলব্ধ	437 নাম : স্বপ্ননন্দী উজিৰ স্বামীৰ নাম: মনিল মসাহাৰী ঘৰ নং : 30 বয়স : 28 লিঙ্গ : মহিলা	UGS0023929 ফটো উপলব্ধ	438 নাম : দময়ন্তী খেৰ্কাটাৰী স্বামীৰ নাম: মিজিং ব্ৰহ্ম ঘৰ নং : 30 বয়স : 27 লিঙ্গ : মহিলা	CFM7177827 ফটো উপলব্ধ
439 নাম : মীনা মচাহাৰী পিতাৰ নাম: অংগল মচাহাৰী ঘৰ নং : 30 বয়স : 23 লিঙ্গ : মহিলা	CFM0440040 ফটো উপলব্ধ	440 নাম : বমণী বসুমতাৰী অন্যান্য: মোনেশী বসুমতাৰী ঘৰ নং : 31 বয়স : 61 লিঙ্গ : মহিলা	CFM1236173 ফটো উপলব্ধ	441 নাম : বতেশ্বৰ বসুমতাৰী পিতাৰ নাম: মনেশ্বৰ বসুমতাৰী ঘৰ নং : ৩১ বয়স : 42 লিঙ্গ : পুৰুষ	CFM0000742 ফটো উপলব্ধ
442 নাম : চমবে গয়াৰী স্বামীৰ নাম: ধমেশ্বৰ গয়াৰী ঘৰ নং : ৩১ বয়স : 39 লিঙ্গ : মহিলা	CFM0078956 ফটো উপলব্ধ	443 নাম : মাল্লিকা বসুমতাৰী স্বামীৰ নাম: বতেশ্বৰ ঘৰ নং : ৩১ বয়স : 38 লিঙ্গ : মহিলা	CFM0000743 ফটো উপলব্ধ	444 নাম : মথুৰাম বসুমতাৰী পিতাৰ নাম: বতেশ্বৰ বসুমতাৰী ঘৰ নং : 31 বয়স : 25 লিঙ্গ : পুৰুষ	CFM0502658 ফটো উপলব্ধ
445 নাম : বিখয়া বড়ো স্বামীৰ নাম: মথুৰাম বসুমতাৰী মথুৰাম ঘৰ নং : 31 বয়স : 24 লিঙ্গ : মহিলা	CFM7179005 ফটো উপলব্ধ	446 নাম : হ্ৰসবংগ বসুমতাৰী পিতাৰ নাম: বতেশ্বৰ বসুমতাৰী ঘৰ নং : 31 বয়স : 22 লিঙ্গ : পুৰুষ	CFM1251180 ফটো উপলব্ধ	E 447 নাম : তাখৈ বসুমতাৰী পিতাৰ নাম: বৰিৰাম ঘৰ নং : ৩২ বয়স : 63 লিঙ্গ : পুৰুষ	CFM0000744 ফটো উপলব্ধ
448 নাম : লেখৈ বসুমতাৰী পিতাৰ নাম: বৰিৰাম ঘৰ নং : ৩২ বয়স : 57 লিঙ্গ : পুৰুষ	CFM2237765 ফটো উপলব্ধ	# 449 নাম : ইবীংগ বসুমতাৰী স্বামীৰ নাম: খেখৈ ঘৰ নং : ৩২ বয়স : 50 লিঙ্গ : মহিলা	CFM0000745 ফটো উপলব্ধ	450 নাম : হাফাং বসুমতাৰী স্বামীৰ নাম: লেখৈ ঘৰ নং : ৩২ বয়স : 43 লিঙ্গ : মহিলা	CFM0000746 ফটো উপলব্ধ
451 নাম : তৰ্পন বসুমতাৰী পিতাৰ নাম: লেখৈ বসুমতাৰী ঘৰ নং : ৩২ বয়স : 29 লিঙ্গ : পুৰুষ	CFM0080838 ফটো উপলব্ধ	452 নাম : প্ৰদীপ বসুমতাৰী পিতাৰ নাম: খেখৈ বসুমতাৰী ঘৰ নং : ৩২ বয়স : 27 লিঙ্গ : পুৰুষ	CFM0091124 ফটো উপলব্ধ	453 নাম : জনীমা বসুমতাৰী স্বামীৰ নাম: সোণজীত বসুমতাৰী ঘৰ নং : 32 বয়স : 26 লিঙ্গ : মহিলা	CFM1223593 ফটো উপলব্ধ
454 নাম : জয়শ্ৰী বসুমতাৰী পিতাৰ নাম: চৰ্কে বসুমতাৰী ঘৰ নং : 32 বয়স : 22 লিঙ্গ : মহিলা	CFM1223643 ফটো উপলব্ধ	455 নাম : বণেন বসুমতাৰী পিতাৰ নাম: বৰিৰাম ঘৰ নং : ৩৩ বয়স : 68 লিঙ্গ : পুৰুষ	CFM0000747 ফটো উপলব্ধ	456 নাম : মলাটা বসুমতাৰী স্বামীৰ নাম: বণেন বসুমতাৰী ঘৰ নং : 33 বয়স : 63 লিঙ্গ : মহিলা	CFM0000748 ফটো উপলব্ধ
457 নাম : দিঞ্জন বসুমতাৰী পিতাৰ নাম: বনেন ঘৰ নং : ৩৩ বয়স : 39 লিঙ্গ : পুৰুষ	CFM0000749 ফটো উপলব্ধ	458 নাম : চৰণ বসুমতাৰী পিতাৰ নাম: বনেন ঘৰ নং : ৩৩ বয়স : 38 লিঙ্গ : পুৰুষ	CFM0000750 ফটো উপলব্ধ	459 নাম : ভূপেন বসুমতাৰী পিতাৰ নাম: বনেন ঘৰ নং : ৩৩ বয়স : 38 লিঙ্গ : পুৰুষ	CFM2237801 ফটো উপলব্ধ
460 নাম : দেলাইশ্ৰী মুছাহাৰী স্বামীৰ নাম: ভূপেন বসুমতাৰী ঘৰ নং : ৩৩ বয়স : 34 লিঙ্গ : মহিলা	CFM0091140 ফটো উপলব্ধ	461 নাম : সুবাচী বসুমতাৰী স্বামীৰ নাম: সমন্ত ঘৰ নং : ৩৪ বয়স : 59 লিঙ্গ : মহিলা	CFM0000751 ফটো উপলব্ধ	462 নাম : বুৰন বসুমতাৰী পিতাৰ নাম: শতীছ বসুমতাৰী ঘৰ নং : ৩৪ বয়স : 36 লিঙ্গ : পুৰুষ	CFM0000752 ফটো উপলব্ধ



463 নাম : নিৰ্জিতা বসুমতাৰী স্বামীৰ নাম : বৰুন বসুমতাৰী ঘৰ নং : ৩৪ বয়স : 35 লিঙ্গ : মহিলা	CFM0091215 ফটো উপলব্ধ	464 নাম : অৰণ বসুমতাৰী পিতাৰ নাম : সম্ভু বসুমতাৰী ঘৰ নং : ৩৪ বয়স : 32 লিঙ্গ : পুৰুষ	CFM0000753 ফটো উপলব্ধ	465 নাম : মাইনাও বসুমতাৰী স্বামীৰ নাম : অৰুন বসুমতাৰী ঘৰ নং : 34 বয়স : 30 লিঙ্গ : মহিলা	CFM7191083 ফটো উপলব্ধ
# 466 নাম : বিজয় বসুমতাৰী পিতাৰ নাম : হেমন্ত ঘৰ নং : ৩৫ বয়স : 53 লিঙ্গ : পুৰুষ	CFM0000754 ফটো উপলব্ধ	# 467 নাম : লাউদি বসুমতাৰী স্বামীৰ নাম : বিজয় ঘৰ নং : ৩৫ বয়স : 52 লিঙ্গ : মহিলা	CFM0000755 ফটো উপলব্ধ	468 নাম : বিৰখাং বসুমতাৰী পিতাৰ নাম : বিজয় বসুমতাৰী ঘৰ নং : ৩৫ বয়স : 34 লিঙ্গ : পুৰুষ	CFM0000756 ফটো উপলব্ধ
# 469 নাম : প্ৰসেনজিত ব্ৰহ্মা পিতাৰ নাম : জিতিন ব্ৰহ্ম ঘৰ নং : 36 বয়স : 26 লিঙ্গ : পুৰুষ	CFM1313758 ফটো উপলব্ধ	470 নাম : ভোবেশ্বৰ বড়ো পিতাৰ নাম : মাটলা বড়ো ঘৰ নং : 36 বয়স : 23 লিঙ্গ : পুৰুষ	CFM0456467 ফটো উপলব্ধ	471 নাম : গজেন ৰাজা নাৰ্জাৰী পিতাৰ নাম : বিটেন নাৰ্জাৰী ঘৰ নং : 36 বয়স : 23 লিঙ্গ : পুৰুষ	CFM1201292 ফটো উপলব্ধ
472 নাম : মৈনা বসুমতাৰী স্বামীৰ নাম : চানায়ক ব্ৰহ্ম ঘৰ নং : 39 বয়স : 31 লিঙ্গ : মহিলা	CFM0334433 ফটো উপলব্ধ	473 নাম : অৰ্শনা বসুমতাৰী স্বামীৰ নাম : বিমল বসুমতাৰী ঘৰ নং : 41 বয়স : 35 লিঙ্গ : মহিলা	CFM0505339 ফটো উপলব্ধ	S 474 নাম : অৰপ বসুমতাৰী পিতাৰ নাম : শ্ৰীমতি বসুমতাৰী ঘৰ নং : 42 বয়স : 24 লিঙ্গ : পুৰুষ	CFM1284207 ফটো উপলব্ধ
475 নাম : রুফতী বসুমতাৰী স্বামীৰ নাম : অজয় বসুমতাৰী ঘৰ নং : 88 বয়স : 30 লিঙ্গ : মহিলা	CFM0094425 ফটো উপলব্ধ	476 নাম : অজয় বসুমতাৰী পিতাৰ নাম : বসন্ত বসুমতাৰী ঘৰ নং : 88 বয়স : 28 লিঙ্গ : পুৰুষ	CFM0094599 ফটো উপলব্ধ	477 নাম : বিউটি গয়াৰী পিতাৰ নাম : গোবিন্দ গয়াৰী ঘৰ নং : 45 বয়স : 26 লিঙ্গ : মহিলা	CFM0511931 ফটো উপলব্ধ
478 নাম : খ্ৰুখাহু ব্ৰহ্মা গয়াৰী স্বামীৰ নাম : লখামা গয়াৰী ঘৰ নং : 45 বয়স : 23 লিঙ্গ : মহিলা	CFM7192941 ফটো উপলব্ধ	479 নাম : লামশ্ৰী বড়ে স্বামীৰ নাম : ৰঞ্জন বড়ে ঘৰ নং : 47 বয়স : 43 লিঙ্গ : মহিলা	CFM0096818 ফটো উপলব্ধ	480 নাম : বালী মহাহাৰী স্বামীৰ নাম : পান্ডু মহাহাৰী ঘৰ নং : ৫০ বয়স : 52 লিঙ্গ : মহিলা	CFM2241443 ফটো উপলব্ধ
481 নাম : চিনন মহাহাৰী পিতাৰ নাম : আবেঙ মুছাহাৰী ঘৰ নং : ৫০ বয়স : 39 লিঙ্গ : পুৰুষ	CFM2241283 ফটো উপলব্ধ	482 নাম : সংগীতা মহাহাৰী স্বামীৰ নাম : চিনোন মহাহাৰী ঘৰ নং : ৫০ বয়স : 31 লিঙ্গ : মহিলা	CFM2241409 ফটো উপলব্ধ	483 নাম : সোমস্ৰি বসুমতাৰী স্বামীৰ নাম : অলংগা বসুমতাৰী ঘৰ নং : 54 বয়স : 52 লিঙ্গ : মহিলা	CFM1271329 ফটো উপলব্ধ
484 নাম : সৌৰজিলা বামছিয়াহাৰী পিতাৰ নাম : চিমপুল বাসছিয়াৰী ঘৰ নং : ৫৫ বয়স : 27 লিঙ্গ : মহিলা	CFM0208009 ফটো উপলব্ধ	485 নাম : সোনালী বসুমতাৰী স্বামীৰ নাম : বেংগী বসুমতাৰী ঘৰ নং : 56 বয়স : 51 লিঙ্গ : মহিলা	CFM0000921 ফটো উপলব্ধ	486 নাম : সুদেম বসুমতাৰী পিতাৰ নাম : সন্তোহোলা বসুমতাৰী ঘৰ নং : 56 বয়স : 34 লিঙ্গ : পুৰুষ	CFM2538138 ফটো উপলব্ধ
S 487 নাম : ফাওদুৰ বসুমতাৰী পিতাৰ নাম : তৰুন বসুমতাৰী ঘৰ নং : 56 বয়স : 30 লিঙ্গ : মহিলা	CFM0328245 ফটো উপলব্ধ	# 488 নাম : পুকাণী বসুমতাৰী স্বামীৰ নাম : সুদেম বসুমতাৰী ঘৰ নং : ৫৭ বয়স : 29 লিঙ্গ : মহিলা	CFM0107938 ফটো উপলব্ধ	489 নাম : মন্তু বসুমতাৰী পিতাৰ নাম : বেলু বসুমতাৰী ঘৰ নং : 58 বয়স : 26 লিঙ্গ : পুৰুষ	CFM1312743 ফটো উপলব্ধ
490 নাম : গৰ্জা বসুমতাৰী পিতাৰ নাম : সৌমন বসুমতাৰী ঘৰ নং : 59 বয়স : 45 লিঙ্গ : পুৰুষ	CFM1302520 ফটো উপলব্ধ	491 নাম : বিস্তী বসুমতাৰী পিতাৰ নাম : গাৰ্জা বসুমতাৰী ঘৰ নং : 59 বয়স : 25 লিঙ্গ : পুৰুষ	CFM1261049 ফটো উপলব্ধ	492 নাম : উইলচন মহাহাৰী পিতাৰ নাম : সুৰেন মহাহাৰী ঘৰ নং : ৬০ বয়স : 26 লিঙ্গ : পুৰুষ	CFM0233841 ফটো উপলব্ধ

493	CFM0461327	ফটো উপলব্ধ
নাম : সঞ্জিতা মুছাহাৰী পিতাৰ নাম: সুৰেন মুছাহাৰী ঘৰ নং : 60 বয়স : 25 লিঙ্গ : মহিলা		

494	CFM1265396	ফটো উপলব্ধ
নাম : আসাক মচাহাৰী পিতাৰ নাম: আলসিয়া মচাহাৰী ঘৰ নং : 63 বয়স : 26 লিঙ্গ : পুৰুষ		

S 495	CFM0007870	ফটো উপলব্ধ
নাম : দ্বীপেন গয়াৰী পিতাৰ নাম: বিলোম গয়াৰী ঘৰ নং : 83 বয়স : 35 লিঙ্গ : পুৰুষ		

S 496	CFM1267285	ফটো উপলব্ধ
নাম : সীমা বানি বসুমতাৰী স্বামীৰ নাম: সোৰাং বড়ো ঘৰ নং : 96 বয়স : 23 লিঙ্গ : মহিলা		

S 497	CFM1182211	ফটো উপলব্ধ
নাম : দিব্যাশী বসুমতাৰী স্বামীৰ নাম: বীৰনা বড়ো ঘৰ নং : 163 বয়স : 29 লিঙ্গ : মহিলা		

S 498	CFM0460956	ফটো উপলব্ধ
নাম : জোশা ব্ৰহ্ম স্বামীৰ নাম: বৰকি মাজাৰি ঘৰ নং : 18 বয়স : 31 লিঙ্গ : মহিলা		

# 499	CFM0000633	ফটো উপলব্ধ
নাম : মতিন্দ্র দৈমাৰী পিতাৰ নাম: উংদৰম দাঙ্গমাৰী ঘৰ নং : 4 বয়স : 67 লিঙ্গ : পুৰুষ		

# 500	CFM0000634	ফটো উপলব্ধ
নাম : বানু দাঙ্গমাৰী স্বামীৰ নাম: মতিন্দ্র দাঙ্গমাৰী ঘৰ নং : 4 বয়স : 56 লিঙ্গ : মহিলা		

# 501	CFM2241205	ফটো উপলব্ধ
নাম : ৰাজা স্বৰূপস দাঙ্গমাৰী পিতাৰ নাম: মতিন্দ্র দাঙ্গমাৰী ঘৰ নং : 4 বয়স : 31 লিঙ্গ : পুৰুষ		

502	CFM7164999	ফটো উপলব্ধ
নাম : মৈনা বসুমতাৰী স্বামীৰ নাম: বিজিত বসুমতাৰী ঘৰ নং : হাউজ নং 7 বয়স : 22 লিঙ্গ : মহিলা		

503	CFM7154701	ফটো উপলব্ধ
নাম : নিজমা বড়ো স্বামীৰ নাম: ধনিজা বসুমতাৰী ঘৰ নং : হাউজ নং 7 বয়স : 21 লিঙ্গ : মহিলা		

504	CFM0127795	ফটো উপলব্ধ
নাম : দৈমালা বসুমতাৰী পিতাৰ নাম: অৰুণে ৰাম বসুমতাৰী ঘৰ নং : ঘৰ নং- 8 বয়স : 28 লিঙ্গ : পুৰুষ		



505 নাম : তিকেন বসুমতাৰী পিতাৰ নাম: ধনীৰাম বসুমতাৰী ঘৰ নং : 1 বয়স : 61 লিঙ্গ : পুৰুষ	CFM0000758 ফটো উপলব্ধ	506 নাম : খেত্ৰে বসুমতাৰী পিতাৰ নাম: লাঁদু ঘৰ নং : 1 বয়স : 48 লিঙ্গ : পুৰুষ	CFM0000759 ফটো উপলব্ধ	507 নাম : খৈৰাখী বসুমতাৰী স্বামীৰ নাম: টিকেন ঘৰ নং : 1 বয়স : 47 লিঙ্গ : মহিলা	CFM0000760 ফটো উপলব্ধ
508 নাম : খুনখী বসুমতাৰী স্বামীৰ নাম: খেৰাবাম ঘৰ নং : 1 বয়স : 43 লিঙ্গ : মহিলা	CFM0000761 ফটো উপলব্ধ	509 নাম : প্ৰমিলা বসুমতাৰী পিতাৰ নাম: খেত্ৰে ঘৰ নং : 1 বয়স : 42 লিঙ্গ : মহিলা	CFM2237925 ফটো উপলব্ধ	510 নাম : বিতৰাই বসুমতাৰী স্বামীৰ নাম: জতিশ বসুমতাৰী ঘৰ নং : 1 বয়স : 25 লিঙ্গ : মহিলা	UGS0019232 ফটো উপলব্ধ
S 511 নাম : অঞ্জলী বসুমতাৰী মাতৃৰ নাম: খুনখী বসুমতাৰী ঘৰ নং : 1 বয়স : 21 লিঙ্গ : মহিলা	CFM7149008 ফটো উপলব্ধ	512 নাম : পৰমেশ্বৰ বসুমতাৰী পিতাৰ নাম: খন্দ বসুমতাৰী ঘৰ নং : 1 বয়স : 21 লিঙ্গ : পুৰুষ	CFM7149040 ফটো উপলব্ধ	513 নাম : সুমালী বসুমতাৰী পিতাৰ নাম: দামোদৰ ঘৰ নং : 2 বয়স : 51 লিঙ্গ : মহিলা	CFM0000764 ফটো উপলব্ধ
514 নাম : কান্দা বসুমতাৰী পিতাৰ নাম: দামোদৰ ঘৰ নং : 2 বয়স : 46 লিঙ্গ : পুৰুষ	CFM0000765 ফটো উপলব্ধ	515 নাম : বীজটী বালা বসুমতাৰী স্বামীৰ নাম: খান্দা ঘৰ নং : 2 বয়স : 43 লিঙ্গ : মহিলা	CFM0000766 ফটো উপলব্ধ	516 নাম : অমৰ বসুমতাৰী মাতৃৰ নাম: সুনীল বসুমতাৰী ঘৰ নং : 2 বয়স : 42 লিঙ্গ : পুৰুষ	CFM0000767 ফটো উপলব্ধ
517 নাম : ধূলি বসুমতাৰী স্বামীৰ নাম: অমৰ বসুমতাৰী ঘৰ নং : 2 বয়স : 36 লিঙ্গ : মহিলা	CFM0000768 ফটো উপলব্ধ	S 518 নাম : অদন বসুমতাৰী পিতাৰ নাম: লাঁদু ঘৰ নং : 8 বয়স : 53 লিঙ্গ : পুৰুষ	CFM0000769 ফটো উপলব্ধ	519 নাম : বন্দী বসুমতাৰী স্বামীৰ নাম: লোহিত ঘৰ নং : 5 বয়স : 61 লিঙ্গ : মহিলা	CFM0000770 ফটো উপলব্ধ
520 নাম : মহীধৰ বড়ো পিতাৰ নাম: ধনীৰাম ঘৰ নং : 5 বয়স : 61 লিঙ্গ : পুৰুষ	CFM0000771 ফটো উপলব্ধ	521 নাম : নিৰবাচী বসুমতাৰী স্বামীৰ নাম: মোহিত ঘৰ নং : 5 বয়স : 52 লিঙ্গ : মহিলা	CFM0000773 ফটো উপলব্ধ	522 নাম : লিলি বসুমতাৰী স্বামীৰ নাম: মোহিত ঘৰ নং : 5 বয়স : 52 লিঙ্গ : মহিলা	CFM0000772 ফটো উপলব্ধ
523 নাম : গিৰিস বসুমতাৰী পিতাৰ নাম: লহিত বসুমতাৰী ঘৰ নং : 5 বয়স : 44 লিঙ্গ : পুৰুষ	CFM0000775 ফটো উপলব্ধ	524 নাম : অন্জিমা বসুমতাৰী পিতাৰ নাম: মহীধৰ বসুমতাৰী ঘৰ নং : 5 বয়স : 31 লিঙ্গ : মহিলা	CFM2241147 ফটো উপলব্ধ	525 নাম : সৌৰজিলা বড়ো পিতাৰ নাম: মোহিধৰ বড়ো ঘৰ নং : 5 বয়স : 27 লিঙ্গ : মহিলা	CFM0091231 ফটো উপলব্ধ
526 নাম : খৌৰাং বসুমতাৰী পিতাৰ নাম: লহিত বসুমতাৰী ঘৰ নং : 05ক বয়স : 49 লিঙ্গ : পুৰুষ	CFM0000774 ফটো উপলব্ধ	527 নাম : মনজ বসুমতাৰী স্বামীৰ নাম: খাউৰাং বসুমতাৰী ঘৰ নং : 05ক বয়স : 45 লিঙ্গ : মহিলা	UGS0023713 ফটো উপলব্ধ	528 নাম : এস কপিল বসুমতাৰী পিতাৰ নাম: খৌৰাং বসুমতাৰী ঘৰ নং : 05ক বয়স : 21 লিঙ্গ : পুৰুষ	CFM7189681 ফটো উপলব্ধ
529 নাম : বিবাৰী ৰামছিয়াৰী স্বামীৰ নাম: মেৰো ঘৰ নং : 6 বয়স : 73 লিঙ্গ : মহিলা	CFM0000777 ফটো উপলব্ধ	530 নাম : পুৰন ৰামছিয়াৰী পিতাৰ নাম: মেৰো ঘৰ নং : 6 বয়স : 43 লিঙ্গ : পুৰুষ	CFM0000779 ফটো উপলব্ধ	531 নাম : খনিশ্বৰ ৰামছিয়াৰী পিতাৰ নাম: মংগ্লা ঘৰ নং : 7 বয়স : 64 লিঙ্গ : পুৰুষ	CFM0000780 ফটো উপলব্ধ
532 নাম : মনোমতী ৰামছিয়াৰী স্বামীৰ নাম: খনিশ্বৰ ৰামছিয়াৰী ঘৰ নং : 7 বয়স : 59 লিঙ্গ : মহিলা	CFM0000781 ফটো উপলব্ধ	533 নাম : ৰবেন ৰামছিয়াৰী পিতাৰ নাম: খনিশ্বৰ ঘৰ নং : 9 বয়স : 47 লিঙ্গ : পুৰুষ	CFM0000782 ফটো উপলব্ধ	534 নাম : দুৱী ৰামছিয়াৰী স্বামীৰ নাম: ৰবেন ঘৰ নং : 9 বয়স : 42 লিঙ্গ : মহিলা	CFM0000783 ফটো উপলব্ধ



535 নাম : উলা ৰামছিয়াৰী পিতাৰ নাম: নামাতা ৰামছিয়াৰী ঘৰ নং : ৭ বয়স : 38 লিঙ্গ : পুৰুষ	CFM0000784 ফটো উপলব্ধ	536 নাম : সবেন ৰাশ্চিআৰী পিতাৰ নাম: কণেশ্বৰ ৰাশ্চিআৰী ঘৰ নং : 7 বয়স : 36 লিঙ্গ : পুৰুষ	CFM0000785 ফটো উপলব্ধ	537 নাম : আলাইশ্ৰী বড়ো স্বামীৰ নাম: উলা ৰামছিয়াৰী ঘৰ নং : 7 বয়স : 26 লিঙ্গ : মহিলা	CFM0516872 ফটো উপলব্ধ
538 নাম : অনজাল ৰামছিয়াৰী পিতাৰ নাম: ৰবেন ৰামছিয়াৰী ঘৰ নং : 7 বয়স : 21 লিঙ্গ : পুৰুষ	UGS0018176 ফটো উপলব্ধ	539 নাম : অবে ৰাম বসুমতাৰী পিতাৰ নাম: বদা ৰাম বসুমতাৰী ঘৰ নং : ৮ বয়স : 59 লিঙ্গ : পুৰুষ	CFM0000788 ফটো উপলব্ধ	540 নাম : সোমলা বসুমতাৰী পিতাৰ নাম: কমলা বসুমতাৰী ঘৰ নং : ৯ বয়স : 59 লিঙ্গ : পুৰুষ	CFM0000790 ফটো উপলব্ধ
541 নাম : হাইল বসুমতাৰী স্বামীৰ নাম: সৌখলা ঘৰ নং : ৯ বয়স : 53 লিঙ্গ : মহিলা	CFM0000791 ফটো উপলব্ধ	542 নাম : মাগীন বসুমতাৰী পিতাৰ নাম: প্ৰসাদু ঘৰ নং : ১০ বয়স : 48 লিঙ্গ : পুৰুষ	CFM0000794 ফটো উপলব্ধ	543 নাম : সৌমবে বসুমতাৰী স্বামীৰ নাম: থাকোঁন ঘৰ নং : ১০ বয়স : 43 লিঙ্গ : মহিলা	CFM0000795 ফটো উপলব্ধ
544 নাম : দুখৰ বসুমতাৰী পিতাৰ নাম: প্ৰসাদু ঘৰ নং : ১১ বয়স : 58 লিঙ্গ : পুৰুষ	CFM0000796 ফটো উপলব্ধ	545 নাম : খাৱালী বসুমতাৰী স্বামীৰ নাম: দুখৰি বসুমতাৰি ঘৰ নং : ১১ বয়স : 48 লিঙ্গ : মহিলা	CFM0000797 ফটো উপলব্ধ	546 নাম : গাবাশ্ৰী বসুমতাৰী স্বামীৰ নাম: চাউখলা ঘৰ নং : ১২ বয়স : 68 লিঙ্গ : মহিলা	CFM0000798 ফটো উপলব্ধ
547 নাম : অনিল বসুমতাৰী পিতাৰ নাম: চাউখলা ঘৰ নং : 12 বয়স : 40 লিঙ্গ : পুৰুষ	CFM0000800 ফটো উপলব্ধ	548 নাম : জলী বসুমতাৰী স্বামীৰ নাম: চাউখলা ঘৰ নং : ১২ বয়স : 38 লিঙ্গ : মহিলা	CFM0000801 ফটো উপলব্ধ	549 নাম : দীপক বসুমতাৰী পিতাৰ নাম: দালী বসুমতাৰী ঘৰ নং : 12 বয়স : 22 লিঙ্গ : পুৰুষ	UGS0152801 ফটো উপলব্ধ
550 নাম : বিনিতা বসুমতাৰী পিতাৰ নাম: গৌতম বসুমতাৰী ঘৰ নং : 12 বয়স : 21 লিঙ্গ : মহিলা	CFM7148984 ফটো উপলব্ধ	551 নাম : ৰবিশ্বৰ বসুমতাৰী পিতাৰ নাম: বাদি বসুমতাৰী ঘৰ নং : 13 বয়স : 40 লিঙ্গ : পুৰুষ	CFM2238473 ফটো উপলব্ধ	552 নাম : সুৰু বৰগুয়াৰী স্বামীৰ নাম: ৰুবীশ্বৰ বসুমতাৰী ঘৰ নং : 13 বয়স : 25 লিঙ্গ : মহিলা	UGS0021071 ফটো উপলব্ধ
553 নাম : জাফ লাসৰ বসুমতাৰী মাতৃৰ নাম: আৰতী বসুমতাৰী ঘৰ নং : 14 বয়স : 27 লিঙ্গ : পুৰুষ	CFM7191653 ফটো উপলব্ধ	554 নাম : বিনা বসুমতাৰী স্বামীৰ নাম: জাফ লাসৰ বসুমতাৰী ঘৰ নং : 14 বয়স : 25 লিঙ্গ : মহিলা	CFM7191232 ফটো উপলব্ধ	555 নাম : বিশ্টি বসুমতাৰী পিতাৰ নাম: জগৈন বসুমতাৰী ঘৰ নং : ১৫ বয়স : 45 লিঙ্গ : পুৰুষ	CFM0000805 ফটো উপলব্ধ
556 নাম : মীনা বসুমতাৰী স্বামীৰ নাম: বিষ্টি ঘৰ নং : ১৫ বয়স : 43 লিঙ্গ : মহিলা	CFM0000806 ফটো উপলব্ধ	557 নাম : অবাৰী দৈমাৰী স্বামীৰ নাম: আনন্দ ঘৰ নং : ১৬ বয়স : 64 লিঙ্গ : মহিলা	CFM0000807 ফটো উপলব্ধ	558 নাম : গোবিন্দ দৈমাৰী পিতাৰ নাম: আনন্দ ঘৰ নং : ১৬ বয়স : 38 লিঙ্গ : পুৰুষ	CFM0000808 ফটো উপলব্ধ
559 নাম : পুৰনিমা দৈমাৰী পিতাৰ নাম: আংখেব ঘৰ নং : ১৭ বয়স : 37 লিঙ্গ : পুৰুষ	CFM0000811 ফটো উপলব্ধ	560 নাম : তচা গয়াৰী পিতাৰ নাম: চন্দ্ৰ ঘৰ নং : ১৮ বয়স : 73 লিঙ্গ : মহিলা	CFM0000812 ফটো উপলব্ধ	561 নাম : আৰতী বসুমতাৰী স্বামীৰ নাম: ফাদু ঘৰ নং : ১৮ বয়স : 56 লিঙ্গ : মহিলা	CFM0000813 ফটো উপলব্ধ
562 নাম : কামেশ্বৰ গয়াৰী পিতাৰ নাম: গোদা ঘৰ নং : ১৮ বয়স : 52 লিঙ্গ : পুৰুষ	CFM0000814 ফটো উপলব্ধ	563 নাম : নিলী গয়াৰী স্বামীৰ নাম: কামেশ্বৰ ঘৰ নং : ১৮ বয়স : 48 লিঙ্গ : মহিলা	CFM0000815 ফটো উপলব্ধ	564 নাম : সানফং গয়াৰী পিতাৰ নাম: কামেশ্বৰ গয়াৰী ঘৰ নং : ১৮ বয়স : 33 লিঙ্গ : পুৰুষ	CFM2238655 ফটো উপলব্ধ



<p>E 565</p> <p>নাম : সুশীলা গয়াৰী স্বামীৰ নাম : নাশেশ্বৰ ঘৰ নং : ১৩ বয়স : 48 লিঙ্গ : মহিলা</p> <p>CFM0000818</p> <p>ফটো উপলব্ধ</p>	<p>566</p> <p>নাম : জংগা কছাৰী পিতাৰ নাম : কামেশ্বৰ ঘৰ নং : ১০ বয়স : 65 লিঙ্গ : পুৰুষ</p> <p>CFM0000819</p> <p>ফটো উপলব্ধ</p>	<p>567</p> <p>নাম : ভাৰতী কছাৰী স্বামীৰ নাম : জংগা ঘৰ নং : ১০ বয়স : 58 লিঙ্গ : মহিলা</p> <p>CFM0000820</p> <p>ফটো উপলব্ধ</p>
<p>568</p> <p>নাম : মাজিত কছাৰী পিতাৰ নাম : জংগা ঘৰ নং : ১০ বয়স : 38 লিঙ্গ : পুৰুষ</p> <p>CFM2238702</p> <p>ফটো উপলব্ধ</p>	<p>569</p> <p>নাম : উৰগী কছাৰী স্বামীৰ নাম : নাৰায়ন ঘৰ নং : ১১ বয়স : 59 লিঙ্গ : মহিলা</p> <p>CFM0000822</p> <p>ফটো উপলব্ধ</p>	<p>570</p> <p>নাম : মালতী কছাৰী পিতাৰ নাম : কামেশ্বৰ ঘৰ নং : ১১ বয়স : 63 লিঙ্গ : মহিলা</p> <p>CFM0000823</p> <p>ফটো উপলব্ধ</p>
<p>571</p> <p>নাম : জীবন কছাৰী পিতাৰ নাম : কামেশ্বৰ ঘৰ নং : ১১ বয়স : 58 লিঙ্গ : পুৰুষ</p> <p>CFM0000824</p> <p>ফটো উপলব্ধ</p>	<p>572</p> <p>নাম : ববিতা কছাৰী স্বামীৰ নাম : জীবন ঘৰ নং : ১১ বয়স : 49 লিঙ্গ : মহিলা</p> <p>CFM0000825</p> <p>ফটো উপলব্ধ</p>	<p>573</p> <p>নাম : বহেশ্বৰী বড়ো স্বামীৰ নাম : গোলক ঘৰ নং : ১৩ বয়স : 61 লিঙ্গ : মহিলা</p> <p>CFM0000827</p> <p>ফটো উপলব্ধ</p>
<p>574</p> <p>নাম : ধীৰেন বামছিয়াৰী পিতাৰ নাম : ভগিন ঘৰ নং : ১৪ বয়স : 65 লিঙ্গ : পুৰুষ</p> <p>CFM2238791</p> <p>ফটো উপলব্ধ</p>	<p>E 575</p> <p>নাম : মিথিংগু বামছিয়াৰী পিতাৰ নাম : ধীৰেন বামছিয়াৰী ঘৰ নং : ১৪ বয়স : 29 লিঙ্গ : পুৰুষ</p> <p>CFM0091272</p> <p>ফটো উপলব্ধ</p>	<p>576</p> <p>নাম : বেবিকা বাম্চিআৰী স্বামীৰ নাম : দিলীপ বাম্চিআৰী ঘৰ নং : 24 বয়স : 21 লিঙ্গ : মহিলা</p> <p>CFM7191224</p> <p>ফটো উপলব্ধ</p>
<p>577</p> <p>নাম : জিরোনী বাম্চিআৰী স্বামীৰ নাম : হংলা ঘৰ নং : ১৫ বয়স : 60 লিঙ্গ : মহিলা</p> <p>CFM0000830</p> <p>ফটো উপলব্ধ</p>	<p>578</p> <p>নাম : নাগেশ্বৰ বামছিয়াৰী পিতাৰ নাম : হংলা ঘৰ নং : ১৫ বয়স : 43 লিঙ্গ : পুৰুষ</p> <p>CFM0000831</p> <p>ফটো উপলব্ধ</p>	<p>579</p> <p>নাম : মিনা বামচিয়াৰী স্বামীৰ নাম : নাগেশ্বৰ বামচিয়াৰী ঘৰ নং : ১৫ বয়স : 37 লিঙ্গ : মহিলা</p> <p>CFM0000832</p> <p>ফটো উপলব্ধ</p>
<p>580</p> <p>নাম : বাজ বামচিয়াৰী পিতাৰ নাম : হংলা বামচিয়াৰী ঘৰ নং : ১৫ বয়স : 29 লিঙ্গ : পুৰুষ</p> <p>CFM0000834</p> <p>ফটো উপলব্ধ</p>	<p>E 581</p> <p>নাম : শাওনী বামছিয়াৰী স্বামীৰ নাম : ভগিন ঘৰ নং : ১৬ বয়স : 68 লিঙ্গ : মহিলা</p> <p>CFM0000835</p> <p>ফটো উপলব্ধ</p>	<p>582</p> <p>নাম : মনিল বাম্চিআৰী পিতাৰ নাম : ভগিন ঘৰ নং : ১৬ বয়স : 38 লিঙ্গ : পুৰুষ</p> <p>CFM0000837</p> <p>ফটো উপলব্ধ</p>
<p>583</p> <p>নাম : কান্তেশ্বৰ গয়াৰী পিতাৰ নাম : চমেশ্বৰ ঘৰ নং : ১৭ বয়স : 46 লিঙ্গ : পুৰুষ</p> <p>CFM0000838</p> <p>ফটো উপলব্ধ</p>	<p>584</p> <p>নাম : সোনাই গয়াৰী পিতাৰ নাম : চমেশ্বৰ ঘৰ নং : ১৭ বয়স : 42 লিঙ্গ : মহিলা</p> <p>CFM0000839</p> <p>ফটো উপলব্ধ</p>	<p>585</p> <p>নাম : ইলাবতী গয়াৰী পিতাৰ নাম : চমেশ্বৰ ঘৰ নং : ১৭ বয়স : 42 লিঙ্গ : মহিলা</p> <p>CFM2238928</p> <p>ফটো উপলব্ধ</p>
<p>586</p> <p>নাম : টুপী গয়াৰী স্বামীৰ নাম : কান্তেশ্বৰ ঘৰ নং : ১৭ বয়স : 42 লিঙ্গ : মহিলা</p> <p>CFM2238939</p> <p>ফটো উপলব্ধ</p>	<p>S 587</p> <p>নাম : সীৰাং বড়ো পিতাৰ নাম : কেউলা বড়ো ঘৰ নং : ১৭ বয়স : 26 লিঙ্গ : পুৰুষ</p> <p>CFM0467118</p> <p>ফটো উপলব্ধ</p>	<p>E 588</p> <p>নাম : সনসিংহ গোস্বামী পিতাৰ নাম : চমেশ্বৰ ঘৰ নং : ১৮ বয়স : 51 লিঙ্গ : পুৰুষ</p> <p>CFM2238940</p> <p>ফটো উপলব্ধ</p>
<p>589</p> <p>নাম : হিমালী গয়াৰী স্বামীৰ নাম : সনসিংহ গোস্বামী সনসিংহ গোস্বামী ঘৰ নং : ১৮ বয়স : 44 লিঙ্গ : মহিলা</p> <p>CFM2238951</p> <p>ফটো উপলব্ধ</p>	<p>590</p> <p>নাম : গুলা গয়াৰী পিতাৰ নাম : চমেশ্বৰ ঘৰ নং : ১৯ বয়স : 44 লিঙ্গ : পুৰুষ</p> <p>CFM2238962</p> <p>ফটো উপলব্ধ</p>	<p>591</p> <p>নাম : বিহুলা গয়াৰী স্বামীৰ নাম : গুলা ঘৰ নং : ১৯ বয়স : 42 লিঙ্গ : মহিলা</p> <p>CFM0000840</p> <p>ফটো উপলব্ধ</p>
<p>592</p> <p>নাম : চবিন গয়াৰী পিতাৰ নাম : চমেশ্বৰ গয়াৰী ঘৰ নং : ৩০ বয়স : 60 লিঙ্গ : পুৰুষ</p> <p>CFM0000841</p> <p>ফটো উপলব্ধ</p>	<p>593</p> <p>নাম : চন্দ্রপ্রভা গয়াৰী স্বামীৰ নাম : চবিন ঘৰ নং : ৩০ বয়স : 56 লিঙ্গ : মহিলা</p> <p>CFM2238995</p> <p>ফটো উপলব্ধ</p>	<p>594</p> <p>নাম : জুনমনি বসুমতাৰী স্বামীৰ নাম : মাজিত গয়াৰী ঘৰ নং : ৩০ বয়স : 40 লিঙ্গ : মহিলা</p> <p>CFM2241114</p> <p>ফটো উপলব্ধ</p>



595 নাম : দৈথন গয়াৰী পিতাৰ নাম: চবিন গয়াৰী ঘৰ নং : ৩০ বয়স : 39 লিঙ্গ : পুৰুষ	CFM2239001 ফটো উপলব্ধ	596 নাম : বতন গয়াৰী পিতাৰ নাম: চবিন ঘৰ নং : ৩০ বয়স : 36 লিঙ্গ : পুৰুষ	CFM0000843 ফটো উপলব্ধ	597 নাম : মজিত গয়াৰী পিতাৰ নাম: চবিন ঘৰ নং : ৩০ বয়স : 35 লিঙ্গ : পুৰুষ	CFM0000842 ফটো উপলব্ধ
598 নাম : ফৈলও গয়াৰী মাতৃৰ নাম: চবিন গয়াৰী ঘৰ নং : ৩০ বয়স : 31 লিঙ্গ : মহিলা	CFM2241136 ফটো উপলব্ধ	599 নাম : বাংগাও গয়াৰী স্বামীৰ নাম: বতন গয়াৰী ঘৰ নং : ৩০ বয়স : 31 লিঙ্গ : মহিলা	CFM2241056 ফটো উপলব্ধ	600 নাম : পূৰ্ণিমা গয়াৰী স্বামীৰ নাম: দৈথন গয়াৰী ঘৰ নং : ৩০ বয়স : 31 লিঙ্গ : মহিলা	CFM2241170 ফটো উপলব্ধ
601 নাম : প্ৰণিতা বসুমতাৰী স্বামীৰ নাম: ফৈলও গয়াৰী ঘৰ নং : ৩০ বয়স : 31 লিঙ্গ : মহিলা	CFM0091322 ফটো উপলব্ধ	602 নাম : ধালি গয়াৰী পিতাৰ নাম: ধমেশ্বৰ গয়াৰী ঘৰ নং : ৩২ বয়স : 38 লিঙ্গ : মহিলা	CFM0000845 ফটো উপলব্ধ	603 নাম : প্ৰমিলা বসুমতাৰী স্বামীৰ নাম: বাৰেন ঘৰ নং : ৩২ বয়স : 61 লিঙ্গ : মহিলা	CFM0000846 ফটো উপলব্ধ
604 নাম : বিৰেন বসুমতাৰী পিতাৰ নাম: গেৰিমথা ঘৰ নং : ৩২ বয়স : 56 লিঙ্গ : পুৰুষ	CFM2239090 ফটো উপলব্ধ	605 নাম : চক্ৰ বসুমতাৰি পিতাৰ নাম: গেৰামাং বসুমতাৰী ঘৰ নং : ৩২ বয়স : 52 লিঙ্গ : পুৰুষ	CFM0000847 ফটো উপলব্ধ	606 নাম : প্ৰানজিত বসুমতাৰী পিতাৰ নাম: বাৰেন ঘৰ নং : ৩২ বয়স : 47 লিঙ্গ : পুৰুষ	CFM0000850 ফটো উপলব্ধ
607 নাম : তুলসিং বসুমতাৰী পিতাৰ নাম: গেৰিমথা ঘৰ নং : ৩২ বয়স : 45 লিঙ্গ : পুৰুষ	CFM0000848 ফটো উপলব্ধ	S 608 নাম : চাঁপা বতি বসুমতাৰী পিতাৰ নাম: বাৰেন ঘৰ নং : ৩২ বয়স : 42 লিঙ্গ : মহিলা	CFM2239147 ফটো উপলব্ধ	609 নাম : মীনা বসুমতাৰী স্বামীৰ নাম: চক্ৰধৰ বসুমতাৰী ঘৰ নং : ৩২ বয়স : 41 লিঙ্গ : মহিলা	CFM0000849 ফটো উপলব্ধ
610 নাম : নিজমা ৰাশ্চিআৰী স্বামীৰ নাম: প্ৰাঞ্জিত বসুমতাৰী ঘৰ নং : ৩২ বয়স : 40 লিঙ্গ : মহিলা	CFM2241125 ফটো উপলব্ধ	611 নাম : সনজিত বসুমতাৰী পিতাৰ নাম: বাৰেন ঘৰ নং : ৩২ বয়স : 38 লিঙ্গ : পুৰুষ	CFM0000851 ফটো উপলব্ধ	612 নাম : মাকনী খাখলাৰী স্বামীৰ নাম: চণ্ডীচৰন ঘৰ নং : ৩৩ বয়স : 47 লিঙ্গ : মহিলা	CFM2239192 ফটো উপলব্ধ
613 নাম : গেৰেমছা খাখলাৰী পিতাৰ নাম: চণ্ডী খাখলাৰী ঘৰ নং : ৩৩ বয়স : 30 লিঙ্গ : পুৰুষ	CFM0091330 ফটো উপলব্ধ	S 614 নাম : নিৰ্মালি বড়ো পিতাৰ নাম: সমাৰেন্দ্ৰ বড়ো ঘৰ নং : 33 বয়স : 26 লিঙ্গ : মহিলা	CFM0350587 ফটো উপলব্ধ	615 নাম : বিগ্ৰহীন্দ্ৰী গোয়াৰী স্বামীৰ নাম: গেৰেশা খাখলাৰী ঘৰ নং : 33 বয়স : 21 লিঙ্গ : মহিলা	CFM7188980 ফটো উপলব্ধ
616 নাম : ৰাজেন খাখলাৰী পিতাৰ নাম: গোবলা খাখলাৰী ঘৰ নং : ৩৪ বয়স : 42 লিঙ্গ : পুৰুষ	CFM2239227 ফটো উপলব্ধ	617 নাম : মেনকা খাখলাৰি স্বামীৰ নাম: ৰাজেন ঘৰ নং : ৩৪ বয়স : 39 লিঙ্গ : মহিলা	CFM2239205 ফটো উপলব্ধ	618 নাম : ৰবিৰাম খাখলাৰী পিতাৰ নাম: গোবলা খাখলাৰী ঘৰ নং : ৩৪ বয়স : 38 লিঙ্গ : পুৰুষ	CFM0000854 ফটো উপলব্ধ
619 নাম : জুলী খাখলাৰী স্বামীৰ নাম: ৰবিৰাম খাখলাৰী ঘৰ নং : ৩৪ বয়স : 31 লিঙ্গ : মহিলা	CFM2241169 ফটো উপলব্ধ	620 নাম : সম্ভাৰ কাকলাৰী পিতাৰ নাম: ভবেন কাকলাৰী ঘৰ নং : 35 বয়স : 46 লিঙ্গ : পুৰুষ	CFM2239283 ফটো উপলব্ধ	621 নাম : ভদ্র খাখলাৰী পিতাৰ নাম: ভবেন ঘৰ নং : ৩৫ বয়স : 45 লিঙ্গ : পুৰুষ	CFM0000855 ফটো উপলব্ধ
622 নাম : কমলা কাকলাৰী স্বামীৰ নাম: সম্ভাৰ কাকলাৰী ঘৰ নং : 35 বয়স : 42 লিঙ্গ : মহিলা	CFM2239294 ফটো উপলব্ধ	623 নাম : বেলশ্ৰী খাখলাৰী স্বামীৰ নাম: ভদ্র খাখলাৰী ঘৰ নং : ৩৫ বয়স : 40 লিঙ্গ : মহিলা	CFM0000856 ফটো উপলব্ধ	624 নাম : জামিনী খাখলাৰী পিতাৰ নাম: সম্ভাৰ খাখলাৰী ঘৰ নং : 35 বয়স : 23 লিঙ্গ : মহিলা	CFM0457820 ফটো উপলব্ধ



625 নাম : মিনতী খকলাৰী পিতাৰ নাম: ভদ্র খকলাৰী ভদ্র ঘৰ নং : 35 বয়স : 22 লিঙ্গ : মহিলা	CFM7178999 ফটো উপলব্ধ	626 নাম : ডেইজী খাকলাৰী পিতাৰ নাম: ভদ্র খাকলাৰী ঘৰ নং : 35 বয়স : 20 লিঙ্গ : মহিলা	UGS0152991 ফটো উপলব্ধ	627 নাম : জতিল ব্ৰহ্ম পিতাৰ নাম: রটেণ্ড্ৰ ব্ৰহ্ম ঘৰ নং : 36 বয়স : 53 লিঙ্গ : পুৰুষ	CFM0000858 ফটো উপলব্ধ
628 নাম : আসাম ব্ৰহ্ম পিতাৰ নাম: বটে ঘৰ নং : 36 বয়স : 48 লিঙ্গ : পুৰুষ	CFM2239318 ফটো উপলব্ধ	629 নাম : ইলাবতী ব্ৰহ্ম স্বামীৰ নাম: জটিল ব্ৰহ্ম ঘৰ নং : 36 বয়স : 48 লিঙ্গ : মহিলা	CFM0197046 ফটো উপলব্ধ	630 নাম : টমে ব্ৰহ্ম স্বামীৰ নাম: আসাম ব্ৰহ্ম ঘৰ নং : 36 বয়স : 43 লিঙ্গ : মহিলা	CFM0000859 ফটো উপলব্ধ
R 631 নাম : প্ৰসেনজিত ব্ৰহ্ম পিতাৰ নাম: জতিল ব্ৰহ্ম ঘৰ নং : 36 বয়স : 26 লিঙ্গ : পুৰুষ	CFM7181795 ফটো উপলব্ধ	632 নাম : মিনাথী বড়ো স্বামীৰ নাম: খনিৰ বড়ো ঘৰ নং : 36 বয়স : 22 লিঙ্গ : মহিলা	UGS0020917 ফটো উপলব্ধ	633 নাম : বাসন্তী বসুমতাৰী স্বামীৰ নাম: বিজন ঘৰ নং : 36 বয়স : 44 লিঙ্গ : মহিলা	CFM0000860 ফটো উপলব্ধ
634 নাম : বিজন বসুমতাৰী পিতাৰ নাম: মাইলা বসুমতাৰী ঘৰ নং : 39 বয়স : 44 লিঙ্গ : পুৰুষ	CFM2239352 ফটো উপলব্ধ	635 নাম : ৰাজিব বসুমতাৰী পিতাৰ নাম: বিজন বসুমতাৰী ঘৰ নং : 39 বয়স : 31 লিঙ্গ : পুৰুষ	CFM0091355 ফটো উপলব্ধ	636 নাম : কেৰী বসুমতাৰী পিতাৰ নাম: অনিৰাম ঘৰ নং : 39 বয়স : 36 লিঙ্গ : পুৰুষ	CFM0000861 ফটো উপলব্ধ
637 নাম : অহেলা ব্ৰহ্ম স্বামীৰ নাম: টিকেন ঘৰ নং : 39 বয়স : 58 লিঙ্গ : মহিলা	CFM0000863 ফটো উপলব্ধ	638 নাম : গিৰিধৰ বড়ো পিতাৰ নাম: বিচিত্ৰ বড়ো ঘৰ নং : 39 বয়স : 48 লিঙ্গ : পুৰুষ	CFM0000864 ফটো উপলব্ধ	639 নাম : প্ৰনীতা বড়ো স্বামীৰ নাম: গিৰিধৰ বড়ো ঘৰ নং : 39 বয়স : 43 লিঙ্গ : মহিলা	CFM0000865 ফটো উপলব্ধ
640 নাম : ধ্ৰুবজিত ব্ৰহ্ম পিতাৰ নাম: টিকেন ঘৰ নং : 39 বয়স : 38 লিঙ্গ : পুৰুষ	CFM2239432 ফটো উপলব্ধ	641 নাম : হৰিহৰ ব্ৰহ্ম পিতাৰ নাম: টিকেন ঘৰ নং : 39 বয়স : 36 লিঙ্গ : পুৰুষ	CFM2239443 ফটো উপলব্ধ	642 নাম : জোনিমা ব্ৰহ্ম স্বামীৰ নাম: ধ্ৰুবজিত ঘৰ নং : 39 বয়স : 35 লিঙ্গ : মহিলা	CFM0000867 ফটো উপলব্ধ
643 নাম : চানক্য ব্ৰহ্ম মাতৃৰ নাম: অহেলা ব্ৰহ্ম ঘৰ নং : 39 বয়স : 35 লিঙ্গ : পুৰুষ	UGS0026443 ফটো উপলব্ধ	644 নাম : হায়না বড়ো পিতাৰ নাম: গিৰিধৰ বড়ো ঘৰ নং : 39 বয়স : 21 লিঙ্গ : মহিলা	UGS0142612 ফটো উপলব্ধ	645 নাম : নৰেন খাখলাৰী পিতাৰ নাম: ধেমা ঘৰ নং : 80 বয়স : 72 লিঙ্গ : পুৰুষ	CFM0000868 ফটো উপলব্ধ
646 নাম : বিনি খাখলাৰী স্বামীৰ নাম: নৰেন ঘৰ নং : 80 বয়স : 65 লিঙ্গ : মহিলা	CFM2239501 ফটো উপলব্ধ	647 নাম : গনেশ্বৰী খাকলাৰী স্বামীৰ নাম: চবীন খাকলাৰী ঘৰ নং : 80 বয়স : 41 লিঙ্গ : মহিলা	CFM2241498 ফটো উপলব্ধ	648 নাম : চবীন খাকলাৰী পিতাৰ নাম: নৰেন খাকলাৰী ঘৰ নং : 80 বয়স : 39 লিঙ্গ : পুৰুষ	CFM0000870 ফটো উপলব্ধ
649 নাম : গনেশ খাখলাৰী পিতাৰ নাম: নৰেন খাখলাৰী ঘৰ নং : 40 বয়স : 36 লিঙ্গ : পুৰুষ	CFM2241501 ফটো উপলব্ধ	650 নাম : কুসুম গয়াৰী স্বামীৰ নাম: গণেশ খাখলাৰী ঘৰ নং : 40 বয়স : 36 লিঙ্গ : মহিলা	CFM0000871 ফটো উপলব্ধ	651 নাম : জিতেন কাকলাৰী পিতাৰ নাম: নৰেন কাকলাৰী ঘৰ নং : 40 বয়স : 28 লিঙ্গ : পুৰুষ	UGS0099416 ফটো উপলব্ধ
652 নাম : প্ৰানজল খাখলাৰী পিতাৰ নাম: চবীন খাখলাৰী ঘৰ নং : 40 বয়স : 20 লিঙ্গ : পুৰুষ	UGS0019463 ফটো উপলব্ধ	653 নাম : দিহে বসুমতাৰী পিতাৰ নাম: থবিছা ঘৰ নং : 81 বয়স : 73 লিঙ্গ : পুৰুষ	CFM0000873 ফটো উপলব্ধ	654 নাম : লত্ৰে বসুমতাৰী স্বামীৰ নাম: দিহে ঘৰ নং : 81 বয়স : 62 লিঙ্গ : মহিলা	CFM0000874 ফটো উপলব্ধ



655 নাম : বিমল বসুমতাৰী পিতাৰ নাম: দিঘৈ ঘৰ নং : 82 বয়স : 40 লিঙ্গ : পুৰুষ	CFM0000875 ফটো উপলব্ধ	656 নাম : অমল বসুমতাৰী পিতাৰ নাম: দিঘৈ ঘৰ নং : 82 বয়স : 38 লিঙ্গ : পুৰুষ	CFM0000876 ফটো উপলব্ধ	657 নাম : চৰ্গোশ্ৰী বসুমতাৰী পিতাৰ নাম: মাইলা ঘৰ নং : 82 বয়স : 44 লিঙ্গ : মহিলা	CFM0000879 ফটো উপলব্ধ
658 নাম : তুকে বসুমতাৰী পিতাৰ নাম: নিৰো ঘৰ নং : 82 বয়স : 38 লিঙ্গ : মহিলা	CFM0000880 ফটো উপলব্ধ	659 নাম : জীংখলী বসুমতাৰী পিতাৰ নাম: মাইলা বসুমতাৰী ঘৰ নং : 82 বয়স : 37 লিঙ্গ : মহিলা	CFM0091363 ফটো উপলব্ধ	660 নাম : বাদলী বসুমতাৰী স্বামীৰ নাম: সমৰ ঘৰ নং : 89 বয়স : 53 লিঙ্গ : মহিলা	CFM0000882 ফটো উপলব্ধ
661 নাম : সাংগ্ৰাং বসুমতাৰী মাতৃৰ নাম: বাদলী বসুমতাৰী ঘৰ নং : 89 বয়স : 33 লিঙ্গ : পুৰুষ	CFM0000883 ফটো উপলব্ধ	662 নাম : কাজেলী বসুমতাৰী স্বামীৰ নাম: সাংগ্ৰাং বসুমতাৰী ঘৰ নং : 43 বয়স : 27 লিঙ্গ : মহিলা	CFM7190879 ফটো উপলব্ধ	663 নাম : অকনি বসুমতাৰী স্বামীৰ নাম: বসন্ত ঘৰ নং : 88 বয়স : 61 লিঙ্গ : মহিলা	CFM0000885 ফটো উপলব্ধ
664 নাম : হংদাবে গয়াৰী স্বামীৰ নাম: ধৰম ঘৰ নং : 85 বয়স : 73 লিঙ্গ : মহিলা	CFM0000887 ফটো উপলব্ধ	665 নাম : গোবিন্দ গয়াৰী পিতাৰ নাম: ধৰম ঘৰ নং : 85 বয়স : 50 লিঙ্গ : পুৰুষ	CFM0000888 ফটো উপলব্ধ	666 নাম : জিবী গয়াৰী স্বামীৰ নাম: লাচিত ঘৰ নং : 85 বয়স : 45 লিঙ্গ : মহিলা	CFM0000889 ফটো উপলব্ধ
667 নাম : দলী গয়াৰী স্বামীৰ নাম: গোবিন্দ গয়াৰী ঘৰ নং : 85 বয়স : 40 লিঙ্গ : মহিলা	CFM0000890 ফটো উপলব্ধ	668 নাম : লৈখীমা গয়াৰী পিতাৰ নাম: লাচিত গয়াৰী ঘৰ নং : 85 বয়স : 27 লিঙ্গ : পুৰুষ	CFM0091371 ফটো উপলব্ধ	669 নাম : দুম্পা বসুমতাৰী পিতাৰ নাম: নৈপাল ঘৰ নং : 89 বয়স : 63 লিঙ্গ : পুৰুষ	CFM0000891 ফটো উপলব্ধ
670 নাম : অন্জনা বড়ো স্বামীৰ নাম: দুম্পা বসুমতাৰী ঘৰ নং : 89 বয়স : 55 লিঙ্গ : মহিলা	CFM0000892 ফটো উপলব্ধ	671 নাম : কলা বসুমতাৰী পিতাৰ নাম: নৈপাল ঘৰ নং : 89 বয়স : 53 লিঙ্গ : পুৰুষ	CFM0000894 ফটো উপলব্ধ	672 নাম : চম্পাবতী বসুমতাৰী স্বামীৰ নাম: খোলা বসুমতাৰী ঘৰ নং : 89 বয়স : 52 লিঙ্গ : মহিলা	CFM0000895 ফটো উপলব্ধ
E 673 নাম : ভাক্ৰ বসুমতাৰী পিতাৰ নাম: দেওবাৰ ঘৰ নং : 88 বয়স : 78 লিঙ্গ : পুৰুষ	CFM0000896 ফটো উপলব্ধ	674 নাম : গৌতম বসুমতাৰী পিতাৰ নাম: ভাক্ৰ ঘৰ নং : 88 বয়স : 55 লিঙ্গ : পুৰুষ	CFM0000898 ফটো উপলব্ধ	675 নাম : সুশিল বসুমতাৰী পিতাৰ নাম: ভাক্ৰ ঘৰ নং : 88 বয়স : 44 লিঙ্গ : পুৰুষ	CFM0000899 ফটো উপলব্ধ
676 নাম : জয়ন্তী বসুমতাৰী স্বামীৰ নাম: গৌতম বসুমতাৰী ঘৰ নং : 88 বয়স : 43 লিঙ্গ : মহিলা	CFM0000900 ফটো উপলব্ধ	677 নাম : দেৱালী বসুমতাৰী স্বামীৰ নাম: সুচলি ঘৰ নং : 88 বয়স : 40 লিঙ্গ : মহিলা	CFM0000901 ফটো উপলব্ধ	678 নাম : মহানন্দ বসুমতাৰী পিতাৰ নাম: গৌতম বসুমতাৰী ঘৰ নং : 48 বয়স : 27 লিঙ্গ : পুৰুষ	UGS0099390 ফটো উপলব্ধ
679 নাম : সমৰ মুছাহাৰী পিতাৰ নাম: চংগল মুছাহাৰী ঘৰ নং : 48 বয়স : 20 লিঙ্গ : পুৰুষ	UGS0150060 ফটো উপলব্ধ	680 নাম : খুনলাই মুছাহাৰী পিতাৰ নাম: চান্দ ঘৰ নং : 89 বয়স : 45 লিঙ্গ : পুৰুষ	CFM0000903 ফটো উপলব্ধ	681 নাম : চঙ্গল মুছাহাৰী পিতাৰ নাম: খাউন ঘৰ নং : 89 বয়স : 44 লিঙ্গ : পুৰুষ	CFM0000904 ফটো উপলব্ধ
682 নাম : মালতী মুছাহাৰী স্বামীৰ নাম: চাঙ্গল ঘৰ নং : 89 বয়স : 41 লিঙ্গ : মহিলা	CFM0000905 ফটো উপলব্ধ	683 নাম : মেবাং মুছাহাৰী পিতাৰ নাম: খাউন ঘৰ নং : 50 বয়স : 58 লিঙ্গ : পুৰুষ	CFM0000906 ফটো উপলব্ধ	684 নাম : ফুলো মুছাহাৰী স্বামীৰ নাম: মেবাং ঘৰ নং : 50 বয়স : 56 লিঙ্গ : মহিলা	CFM0000907 ফটো উপলব্ধ



685 নাম : বিষ্ণু মুছাহাৰী পিতাৰ নাম: পান্দু মুছাহাৰী ঘৰ নং : 50 বয়স : 22 লিঙ্গ : পুৰুষ	UGS0149997 ফটো উপলব্ধ	686 নাম : দৰেন মুছাহাৰী পিতাৰ নাম: খাঁউন ঘৰ নং : 52 বয়স : 59 লিঙ্গ : পুৰুষ	CFM0000908 ফটো উপলব্ধ	687 নাম : তাৰিণী মচাহাৰী স্বামীৰ নাম: দৰেন ঘৰ নং : 52 বয়স : 54 লিঙ্গ : মহিলা	CFM0000909 ফটো উপলব্ধ
688 নাম : সিমাক্ত মুছাহাৰী পিতাৰ নাম: দৰেন ঘৰ নং : 52 বয়স : 40 লিঙ্গ : পুৰুষ	CFM0000911 ফটো উপলব্ধ	689 নাম : সমৰ মুছাহাৰী পিতাৰ নাম: দৰেন ঘৰ নং : 52 বয়স : 38 লিঙ্গ : পুৰুষ	CFM0000910 ফটো উপলব্ধ	690 নাম : বিনন মুছাহাৰী পিতাৰ নাম: দৰেন মুছাহাৰী ঘৰ নং : 52 বয়স : 35 লিঙ্গ : পুৰুষ	CFM0000913 ফটো উপলব্ধ
691 নাম : সুকৰাম মচাহাৰী পিতাৰ নাম: দৰেন ঘৰ নং : 52 বয়স : 33 লিঙ্গ : পুৰুষ	CFM0000912 ফটো উপলব্ধ	692 নাম : চুনীতা মুছাহাৰী স্বামীৰ নাম: সিমাক্ত মুছাহাৰী ঘৰ নং : 52 বয়স : 30 লিঙ্গ : মহিলা	CFM2241067 ফটো উপলব্ধ	693 নাম : ফুবান্দী বসুমতাৰী স্বামীৰ নাম: মদন বসুমতাৰী ঘৰ নং : 52 বয়স : 54 লিঙ্গ : মহিলা	CFM0000915 ফটো উপলব্ধ
694 নাম : অঙ্গনা বসুমতাৰী পিতাৰ নাম: মদন ঘৰ নং : 52 বয়স : 42 লিঙ্গ : পুৰুষ	CFM0000916 ফটো উপলব্ধ	695 নাম : ৰিজী বসুমতাৰী স্বামীৰ নাম: আঁগোনা বসুমতাৰী ঘৰ নং : 52 বয়স : 39 লিঙ্গ : মহিলা	CFM0000918 ফটো উপলব্ধ	696 নাম : সহ্যৰ বসুমতাৰী পিতাৰ নাম: মদন ঘৰ নং : 52 বয়স : 36 লিঙ্গ : পুৰুষ	CFM0000917 ফটো উপলব্ধ
697 নাম : বেংগা বসুমতাৰী পিতাৰ নাম: ইন্দ্ৰ ঘৰ নং : 53 বয়স : 58 লিঙ্গ : পুৰুষ	CFM0000920 ফটো উপলব্ধ	698 নাম : বিশ্ব বসুমতাৰী পিতাৰ নাম: ইন্দ্ৰ ঘৰ নং : 53 বয়স : 48 লিঙ্গ : পুৰুষ	CFM0000922 ফটো উপলব্ধ	699 নাম : আজলি কুচাৰী স্বামীৰ নাম: মজীত কচাৰী ঘৰ নং : 53 বয়স : 43 লিঙ্গ : মহিলা	CFM2240075 ফটো উপলব্ধ
700 নাম : ৰমবাং বসুমতাৰী পিতাৰ নাম: বেংগা বসুমতাৰী ঘৰ নং : 53 বয়স : 28 লিঙ্গ : মহিলা	UGS0023598 ফটো উপলব্ধ	701 নাম : সুদেম বসুমতাৰী পিতাৰ নাম: বেংগা বসুমতাৰী ঘৰ নং : 53 বয়স : 25 লিঙ্গ : পুৰুষ	CFM0347930 ফটো উপলব্ধ	702 নাম : অলং ৰাশিআৰী পিতাৰ নাম: কমল বসুমতাৰী ঘৰ নং : 58 বয়স : 38 লিঙ্গ : পুৰুষ	CFM0000923 ফটো উপলব্ধ
703 নাম : মেলো ৰামছিয়াৰী পিতাৰ নাম: জাগিন ঘৰ নং : 55 বয়স : 59 লিঙ্গ : পুৰুষ	CFM2240111 ফটো উপলব্ধ	704 নাম : ৰিণা ৰাশিআৰী স্বামীৰ নাম: মেলো ঘৰ নং : 55 বয়স : 53 লিঙ্গ : মহিলা	CFM0000924 ফটো উপলব্ধ	705 নাম : বিপুল ৰাশিআৰী পিতাৰ নাম: মেলো ঘৰ নং : 55 বয়স : 46 লিঙ্গ : পুৰুষ	CFM0000925 ফটো উপলব্ধ
706 নাম : চৌদৌমশী ৰামছিয়াৰী স্বামীৰ নাম: বিপুল বসুমতাৰী ঘৰ নং : 55 বয়স : 31 লিঙ্গ : মহিলা	CFM2241103 ফটো উপলব্ধ	707 নাম : লৈখন ৰামছিয়াৰী পিতাৰ নাম: মেলো ৰামছিয়াৰী ঘৰ নং : 55 বয়স : 27 লিঙ্গ : পুৰুষ	CFM0091405 ফটো উপলব্ধ	708 নাম : প্ৰথমা ৰামছিয়াৰী স্বামীৰ নাম: লাঙ্গটন ৰামছিয়াৰী ঘৰ নং : 55 বয়স : 24 লিঙ্গ : মহিলা	CFM7190655 ফটো উপলব্ধ
709 নাম : তৰুণ বসুমতাৰী পিতাৰ নাম: লহা ঘৰ নং : 56 বয়স : 56 লিঙ্গ : পুৰুষ	CFM0000926 ফটো উপলব্ধ	710 নাম : চৰে বসুমতাৰী স্বামীৰ নাম: তৰুন ঘৰ নং : 56 বয়স : 53 লিঙ্গ : মহিলা	CFM0000928 ফটো উপলব্ধ	711 নাম : অনন্ত বসুমতাৰী পিতাৰ নাম: তৰুণ বসুমতাৰী ঘৰ নং : 56 বয়স : 23 লিঙ্গ : পুৰুষ	CFM0439810 ফটো উপলব্ধ
712 নাম : শন্তলা বসুমতাৰী পিতাৰ নাম: লহা ঘৰ নং : 59 বয়স : 58 লিঙ্গ : পুৰুষ	CFM0000929 ফটো উপলব্ধ	713 নাম : দুৰ্গেশ্বৰী বসুমতাৰী স্বামীৰ নাম: চন্তলা ঘৰ নং : 59 বয়স : 56 লিঙ্গ : মহিলা	CFM0000930 ফটো উপলব্ধ	714 নাম : বেলা বসুমতাৰী পিতাৰ নাম: লহা ঘৰ নং : 58 বয়স : 48 লিঙ্গ : পুৰুষ	CFM0000932 ফটো উপলব্ধ



715 নাম : জেংগাও বসুমতাৰী স্বামীৰ নাম: বেলা ঘৰ নং : ৫৮ বয়স : 43 লিঙ্গ : মহিলা	CFM0000933 ফটো উপলব্ধ	716 নাম : লোহিত বসুমতাৰী পিতাৰ নাম: শুনৰাম ঘৰ নং : ৫৯ বয়স : 68 লিঙ্গ : পুৰুষ	CFM0000936 ফটো উপলব্ধ	717 নাম : ফেংৰ্বে বসুমতাৰী পিতাৰ নাম: শুনৰাম ঘৰ নং : 59 বয়স : 57 লিঙ্গ : মহিলা	CFM0000939 ফটো উপলব্ধ
S 718 নাম : অবন্তী বসুমতাৰী স্বামীৰ নাম: নিৰঞ্জন বসুমতাৰী ঘৰ নং : 59 বয়স : 52 লিঙ্গ : মহিলা	CFM0000937 ফটো উপলব্ধ	719 নাম : ৰাজিব বসুমতাৰী পিতাৰ নাম: লোহিত বসুমতাৰী ঘৰ নং : 59 বয়স : 37 লিঙ্গ : পুৰুষ	CFM7178635 ফটো উপলব্ধ	720 নাম : অনন্ত বসুমতাৰী পিতাৰ নাম: লোহিত বসুমতাৰী ঘৰ নং : 59 বয়স : 35 লিঙ্গ : পুৰুষ	CFM0000942 ফটো উপলব্ধ
721 নাম : জামাদুলী মুছাহাৰী পিতাৰ নাম: গজেন ঘৰ নং : ৬০ বয়স : 52 লিঙ্গ : মহিলা	CFM0000944 ফটো উপলব্ধ	722 নাম : সুৰেন মুছাহাৰী পিতাৰ নাম: গজেন ঘৰ নং : ৬০ বয়স : 51 লিঙ্গ : পুৰুষ	CFM0000945 ফটো উপলব্ধ	723 নাম : বীৰেন মুছাহাৰী পিতাৰ নাম: গজেন ঘৰ নং : ৬০ বয়স : 48 লিঙ্গ : পুৰুষ	CFM0000946 ফটো উপলব্ধ
724 নাম : গৌয়শ্ৰী মেচাহাৰী পিতাৰ নাম: গৌজেন মেচাহাৰী ঘৰ নং : ৬০ বয়স : 48 লিঙ্গ : মহিলা	CFM0000950 ফটো উপলব্ধ	725 নাম : ৰমণী মুছাহাৰী স্বামীৰ নাম: সুৰেন ঘৰ নং : ৬০ বয়স : 44 লিঙ্গ : মহিলা	CFM0000947 ফটো উপলব্ধ	726 নাম : আবাইশ্ৰী মুছাহাৰী পিতাৰ নাম: গজেন ঘৰ নং : ৬০ বয়স : 44 লিঙ্গ : মহিলা	CFM0000948 ফটো উপলব্ধ
727 নাম : লীলা মেচাহাৰী স্বামীৰ নাম: বীৰেন মুছাহাৰী ঘৰ নং : ৬০ বয়স : 43 লিঙ্গ : মহিলা	CFM0000949 ফটো উপলব্ধ	728 নাম : দৈমালু মোছাহাৰী পিতাৰ নাম: গজেন ঘৰ নং : ৬০ বয়স : 41 লিঙ্গ : পুৰুষ	CFM0000951 ফটো উপলব্ধ	729 নাম : নিলীমা মুছাহাৰী স্বামীৰ নাম: দাঙ্গিমালু মোচাহাৰী ঘৰ নং : ৬০ বয়স : 36 লিঙ্গ : মহিলা	CFM0000952 ফটো উপলব্ধ
730 নাম : সুবতি বড়ো স্বামীৰ নাম: ৰতনেশ্বৰ বড়ো ঘৰ নং : 61 বয়স : 54 লিঙ্গ : মহিলা	UGS0150821 ফটো উপলব্ধ	731 নাম : ৰতেশ্বৰ বসুমতাৰী পিতাৰ নাম: উদ্ধৰ ঘৰ নং : ৬১ বয়স : 47 লিঙ্গ : পুৰুষ	CFM0000954 ফটো উপলব্ধ	732 নাম : লকেশ্বৰ বসুমতাৰী পিতাৰ নাম: উদ্ধৰ বসুমতাৰী ঘৰ নং : ৬১ বয়স : 45 লিঙ্গ : পুৰুষ	CFM0000955 ফটো উপলব্ধ
733 নাম : নাৰাতী বসুমতাৰী স্বামীৰ নাম: লকেশ্বৰ বসুমতাৰী ঘৰ নং : ৬১ বয়স : 39 লিঙ্গ : মহিলা	CFM2240484 ফটো উপলব্ধ	734 নাম : কুণৰাম বসুমতাৰী পিতাৰ নাম: জলদা ঘৰ নং : ৬২ বয়স : 43 লিঙ্গ : পুৰুষ	CFM0000960 ফটো উপলব্ধ	735 নাম : টন ৰাম বসুমতাৰী পিতাৰ নাম: জলদা ঘৰ নং : ৬২ বয়স : 36 লিঙ্গ : পুৰুষ	CFM0000961 ফটো উপলব্ধ
736 নাম : অনজমণী বসুমতাৰী স্বামীৰ নাম: কুণৰাম বসুমতাৰী ঘৰ নং : ৬২ বয়স : 31 লিঙ্গ : মহিলা	CFM2241090 ফটো উপলব্ধ	737 নাম : জাপানী মুছাহাৰী স্বামীৰ নাম: বুলং ঘৰ নং : ৬৩ বয়স : 78 লিঙ্গ : মহিলা	CFM0000962 ফটো উপলব্ধ	738 নাম : আলিচা মচাহাৰী পিতাৰ নাম: বুলং ঘৰ নং : ৬৩ বয়স : 48 লিঙ্গ : পুৰুষ	CFM0000963 ফটো উপলব্ধ
739 নাম : কালিচৰন মুছাহাৰী পিতাৰ নাম: বুলং ঘৰ নং : ৬৩ বয়স : 42 লিঙ্গ : পুৰুষ	CFM2240586 ফটো উপলব্ধ	740 নাম : বিৰলা মুছাহাৰী স্বামীৰ নাম: কালিচৰন ঘৰ নং : ৬৩ বয়স : 40 লিঙ্গ : মহিলা	CFM2240600 ফটো উপলব্ধ	741 নাম : মহেশ্বৰ মুছাহাৰী পিতাৰ নাম: আলিচা মুছাহাৰী ঘৰ নং : 63 বয়স : 24 লিঙ্গ : পুৰুষ	UGS0024067 ফটো উপলব্ধ
742 নাম : জোনালি মচাহাৰী স্বামীৰ নাম: আসক মচাহাৰী ঘৰ নং : 63 বয়স : 22 লিঙ্গ : মহিলা	UGS0023895 ফটো উপলব্ধ	743 নাম : বাব ৰাম মুছাহাৰী পিতাৰ নাম: মালোসিং ঘৰ নং : ৬৪ বয়স : 73 লিঙ্গ : পুৰুষ	CFM2240633 ফটো উপলব্ধ	744 নাম : ভবানী মুছাহাৰী স্বামীৰ নাম: বাবু ঘৰ নং : ৬৪ বয়স : 68 লিঙ্গ : মহিলা	CFM2240644 ফটো উপলব্ধ



745 নাম : নমঃশ্ৰী বড়ো স্বামীৰ নাম : সৰ্বেশ্বৰ মুছাহাৰী ঘৰ নং : 64 বয়স : 45 লিঙ্গ : মহিলা	UGS0020909 ফটো উপলব্ধ	746 নাম : বিমল মুছাহাৰী পিতাৰ নাম : বাবু ঘৰ নং : 68 বয়স : 41 লিঙ্গ : পুৰুষ	CFM2240677 ফটো উপলব্ধ	747 নাম : বিনতা মুছাহাৰী স্বামীৰ নাম : বিমল মুছাহাৰী ঘৰ নং : 68 বয়স : 40 লিঙ্গ : মহিলা	CFM2240713 ফটো উপলব্ধ
748 নাম : ইকন মুছাহাৰী স্বামীৰ নাম : নমৰাম মুছাহাৰী ঘৰ নং : 68 বয়স : 38 লিঙ্গ : মহিলা	CFM2240688 ফটো উপলব্ধ	749 নাম : সৰ্বেশ্বৰ মুছাহাৰী পিতাৰ নাম : বাবু ঘৰ নং : 68 বয়স : 37 লিঙ্গ : পুৰুষ	CFM2240611 ফটো উপলব্ধ	750 নাম : নামা ৰাম মুছাহাৰী পিতাৰ নাম : বাবু ৰাম মুছাহাৰী ঘৰ নং : 68 বয়স : 36 লিঙ্গ : পুৰুষ	CFM2240655 ফটো উপলব্ধ
751 নাম : উপেন্দ্র মুছাহাৰী পিতাৰ নাম : নামা মুছাহাৰী ঘৰ নং : 64 বয়স : 21 লিঙ্গ : পুৰুষ	CFM7189293 ফটো উপলব্ধ	752 নাম : নলিনী মুছাহাৰী স্বামীৰ নাম : বাৰেন ঘৰ নং : 65 বয়স : 60 লিঙ্গ : মহিলা	CFM2240746 ফটো উপলব্ধ	753 নাম : সিমাং মুছাহাৰী পিতাৰ নাম : বাৰেন ঘৰ নং : 65 বয়স : 37 লিঙ্গ : পুৰুষ	CFM2240724 ফটো উপলব্ধ
754 নাম : অঞ্জীমা মুছাহাৰী স্বামীৰ নাম : ছিমাং মুছাহাৰী ঘৰ নং : 65 বয়স : 31 লিঙ্গ : মহিলা	CFM2241078 ফটো উপলব্ধ	755 নাম : খেলৈব মুছাহাৰী পিতাৰ নাম : ৰমনাসিং ঘৰ নং : 66 বয়স : 68 লিঙ্গ : মহিলা	CFM2240779 ফটো উপলব্ধ	756 নাম : ৰমিলা মুছাহাৰী পিতাৰ নাম : ৰমনাসিং ঘৰ নং : 66 বয়স : 56 লিঙ্গ : মহিলা	CFM2240791 ফটো উপলব্ধ
757 নাম : কমলা মুছাহাৰী স্বামীৰ নাম : মানিক ঘৰ নং : 66 বয়স : 53 লিঙ্গ : মহিলা	CFM2240780 ফটো উপলব্ধ	758 নাম : ধনঞ্জয় মুছাহাৰী মাতৃৰ নাম : কমলা মুছাহাৰী ঘৰ নং : 66 বয়স : 35 লিঙ্গ : পুৰুষ	CFM2240804 ফটো উপলব্ধ	759 নাম : অনচুমা মুছাহাৰী পিতাৰ নাম : মানিক মুছাহাৰী ঘৰ নং : 66 বয়স : 27 লিঙ্গ : পুৰুষ	CFM0091454 ফটো উপলব্ধ
E 760 নাম : সমৰ দৈমাৰী পিতাৰ নাম : ব্ৰজেন ঘৰ নং : 69 বয়স : 50 লিঙ্গ : পুৰুষ	CFM2240826 ফটো উপলব্ধ	761 নাম : সঞ্জীত দাস্‌মাৰী পিতাৰ নাম : বৰাজন দাস্‌মাৰী ঘৰ নং : 69 বয়স : 42 লিঙ্গ : পুৰুষ	CFM2240848 ফটো উপলব্ধ	762 নাম : গোলাপি দৈমাৰী স্বামীৰ নাম : সমৰ দৈমাৰী ঘৰ নং : 69 বয়স : 42 লিঙ্গ : মহিলা	CFM2240837 ফটো উপলব্ধ
763 নাম : সাৰদা দৈমাৰী স্বামীৰ নাম : সনজিত দৈমাৰী ঘৰ নং : 69 বয়স : 37 লিঙ্গ : মহিলা	CFM2240859 ফটো উপলব্ধ	S 764 নাম : জিৰিনা দৈমাৰী পিতাৰ নাম : সমৰ দৈমাৰী ঘৰ নং : 67 বয়স : 23 লিঙ্গ : মহিলা	UGS0078675 ফটো উপলব্ধ	765 নাম : চাউখলা বসুমতাৰী পিতাৰ নাম : দিহিৰাম ঘৰ নং : 68 বয়স : 68 লিঙ্গ : পুৰুষ	CFM2240860 ফটো উপলব্ধ
766 নাম : খমে বসুমতাৰী স্বামীৰ নাম : চাউখলা ঘৰ নং : 68 বয়স : 66 লিঙ্গ : মহিলা	CFM2240871 ফটো উপলব্ধ	767 নাম : ধৰেন বসুমতাৰী পিতাৰ নাম : চৌখালা বসুমতাৰী ঘৰ নং : 68 বয়স : 42 লিঙ্গ : পুৰুষ	CFM2240882 ফটো উপলব্ধ	768 নাম : সঞ্জ বসুমতাৰী স্বামীৰ নাম : দাৰেন ঘৰ নং : 68 বয়স : 40 লিঙ্গ : মহিলা	CFM2240893 ফটো উপলব্ধ
769 নাম : ফুলশ্ৰী বসুমতাৰী স্বামীৰ নাম : দাৰেন বসুমতাৰী ঘৰ নং : 68 বয়স : 29 লিঙ্গ : মহিলা	CFM0104760 ফটো উপলব্ধ	S 770 নাম : হোনাসাৰ বৰো পিতাৰ নাম : বিসন বৰো ঘৰ নং : 101 বয়স : 20 লিঙ্গ : পুৰুষ	UGS0031385 ফটো উপলব্ধ	S 771 নাম : বিজীশ্ৰী উজ্জ্বল স্বামীৰ নাম : বিৰেংডাৰ দৈমাৰী ঘৰ নং : 230 বয়স : 27 লিঙ্গ : মহিলা	UGS0133181 ফটো উপলব্ধ
S 772 নাম : প্ৰানজিত বড়ো পিতাৰ নাম : জ্যোতী বড়ো ঘৰ নং : বৰঘাথা বয়স : 19 লিঙ্গ : পুৰুষ	UGS0164228 ফটো উপলব্ধ				



773	2	UGS0202127
নাম : দাদেৰ নাৰ্জাৰী পিতাৰ নাম: বিতেন নাৰ্জাৰী ঘৰ নং : 009 বয়স : 19 লিঙ্গ : মহিলা		
ফটো উপলব্ধ		

774	3	UGS0215400
নাম : গনেশ মোছাচাৰি পিতাৰ নাম: দুখাৰু বসুমতাৰী ঘৰ নং : 11 বয়স : 38 লিঙ্গ : পুৰুষ		
ফটো উপলব্ধ		

775	3	UGS0215269
নাম : গৌজোনসী বসুমতাৰী পিতাৰ নাম: সগৌ বসুমতাৰী ঘৰ নং : 1 বয়স : 21 লিঙ্গ : মহিলা		
ফটো উপলব্ধ		

776	3	UGS0215491
নাম : বিপুল দৈমাৰী মাতৃৰ নাম: গৌলাপি দৈমাৰী ঘৰ নং : 67 বয়স : 19 লিঙ্গ : পুৰুষ		
ফটো উপলব্ধ		

777	3	UGS0215418
নাম : বনত বসুমতাৰী পিতাৰ নাম: বেলা বসুমতাৰী ঘৰ নং : 58 বয়স : 26 লিঙ্গ : পুৰুষ		
ফটো উপলব্ধ		

778	3	UGS0216549
নাম : বংগিলা মুছাহাৰী পিতাৰ নাম: বিনন মুছাহাৰী ঘৰ নং : 51 বয়স : 19 লিঙ্গ : মহিলা		
ফটো উপলব্ধ		

779	3	UGS0216507
নাম : দিলিপ ৰামছিয়াৰী পিতাৰ নাম: ধিৰেন ৰামছিয়াৰী ঘৰ নং : 24 বয়স : 25 লিঙ্গ : পুৰুষ		
ফটো উপলব্ধ		

780	1	UGS0216481
নাম : ববিতা খেৰকাটাৰী স্বামীৰ নাম: সৌৰাং ব্ৰহ্ম ঘৰ নং : 34 বয়স : 20 লিঙ্গ : মহিলা		
ফটো উপলব্ধ		

781	3	UGS0216770
নাম : সৌৰজি বসুমতাৰী পিতাৰ নাম: বিজন বসুমতাৰী ঘৰ নং : 37 বয়স : 21 লিঙ্গ : পুৰুষ		
ফটো উপলব্ধ		

782	2	UGS0216788
নাম : জিউমা বসুমতাৰী স্বামীৰ নাম: প্ৰদীপ বসুমতাৰী ঘৰ নং : 32 বয়স : 22 লিঙ্গ : মহিলা		
ফটো উপলব্ধ		

783	1	UGS0221580
নাম : বীৰগৌসী বডো স্বামীৰ নাম: জিতেন্দ্ৰ ব্ৰহ্ম ঘৰ নং : 29 বয়স : 25 লিঙ্গ : মহিলা		
ফটো উপলব্ধ		

784	1	UGS0221556
নাম : তপেশ্বৰী ব্ৰহ্ম স্বামীৰ নাম: শুকুৰসিং ব্ৰহ্ম ঘৰ নং : 23 বয়স : 38 লিঙ্গ : মহিলা		
ফটো উপলব্ধ		

785	3	UGS0221523
নাম : নুখাঙ্গ গয়াৰী মাতৃৰ নাম: সমবে গয়াৰী ঘৰ নং : 31 বয়স : 20 লিঙ্গ : পুৰুষ		
ফটো উপলব্ধ		

786	1	UGS0224378
নাম : বৈৰব বসুমতাৰী পিতাৰ নাম: বাৰিখাং বসুমতাৰী ঘৰ নং : 21 বয়স : 21 লিঙ্গ : মহিলা		
ফটো উপলব্ধ		

787	3	UGS0225995
নাম : সন্তলী বডো পিতাৰ নাম: হাজাৰী বডো ঘৰ নং : 48 বয়স : 45 লিঙ্গ : মহিলা		
ফটো উপলব্ধ		

788	3	UGS0227330
নাম : সৌৰাং বসুমতাৰী পিতাৰ নাম: বিৰ্জন বসুমতাৰী ঘৰ নং : 37 বয়স : 23 লিঙ্গ : পুৰুষ		
ফটো উপলব্ধ		

789	3	UGS0227421
নাম : গৌসৌকং বসুমতাৰী পিতাৰ নাম: বিস্তু বসুমতাৰী ঘৰ নং : 15 বয়স : 18 লিঙ্গ : পুৰুষ		
ফটো উপলব্ধ		

790	3	UGS0227462
নাম : সৈতৌ বসুমতাৰী পিতাৰ নাম: সৌমিলা বসুমতাৰী ঘৰ নং : 9 বয়স : 24 লিঙ্গ : পুৰুষ		
ফটো উপলব্ধ		

791	3	UGS0227470
নাম : অঞ্জলী মুছাহাৰী পিতাৰ নাম: কাঁলিচৰন মুছাহাৰী ঘৰ নং : 63 বয়স : 18 লিঙ্গ : মহিলা		
ফটো উপলব্ধ		

792	3	UGS0227868
নাম : জিত দৈমাৰী পিতাৰ নাম: সঞ্জীত দৈমাৰী ঘৰ নং : 67 বয়স : 22 লিঙ্গ : পুৰুষ		
ফটো উপলব্ধ		

793	3	UGS0227918
নাম : জৌংদাৰ ৰামচিয়াৰী মাতৃৰ নাম: হাংমা ৰামসিআৰী ঘৰ নং : 25 বয়স : 18 লিঙ্গ : পুৰুষ		
ফটো উপলব্ধ		

794	3	UGS0231076
নাম : সংগিনা ৰামচিয়াৰী পিতাৰ নাম: নাগেশ্বৰ ৰামচিয়াৰী ঘৰ নং : 25 বয়স : 19 লিঙ্গ : মহিলা		
ফটো উপলব্ধ		

795	3	UGS0231084
নাম : সংগিতা ৰামচিয়াৰী পিতাৰ নাম: নাগেশ্বৰ ৰামচিয়াৰী ঘৰ নং : 25 বয়স : 19 লিঙ্গ : মহিলা		
ফটো উপলব্ধ		

796	2	UGS0234682
নাম : অনজালী বডো স্বামীৰ নাম: অজয় বসুমতাৰী ঘৰ নং : 17 বয়স : 23 লিঙ্গ : মহিলা		
ফটো উপলব্ধ		

797	1	UGS0235416
নাম : খংগুৰ বসুমতাৰী পিতাৰ নাম: তৰুন বসুমতাৰী ঘৰ নং : 28 বয়স : 19 লিঙ্গ : পুৰুষ		
ফটো উপলব্ধ		

798	3	UGS0236299
নাম : গৌহোম মুছাহাৰী পিতাৰ নাম: বিমল মুছাহাৰী ঘৰ নং : 64 বয়স : 20 লিঙ্গ : পুৰুষ		
ফটো উপলব্ধ		

799	2	UGS0238428
নাম : গৌহোনা বডো স্বামীৰ নাম: সুৰজ দৈমাৰী ঘৰ নং : 8ক বয়স : 19 লিঙ্গ : মহিলা		
ফটো উপলব্ধ		

800	1	CFM0319822
নাম : চন্দনা ব্ৰহ্ম স্বামীৰ নাম: সিবেসন্ধ্য বৰো ঘৰ নং : 36 বয়স : 33 লিঙ্গ : মহিলা		
ফটো উপলব্ধ		

801	1	CFM0479865
নাম : জয়া বসুমতাৰী পিতাৰ নাম: লীচিত বসুমতাৰী ঘৰ নং : 28ক বয়স : 23 লিঙ্গ : মহিলা		
ফটো উপলব্ধ		

802	1	HTN1895838
নাম : হালিদা খাতুন পিতাৰ নাম: আব্দুল হামিদ ঘৰ নং : 159ক বয়স : 28 লিঙ্গ : মহিলা		
ফটো উপলব্ধ		



803	3	UGS0255406
নাম : সৌৰাং বসুমতাৰী পিতাৰ নাম : বিশ্ব বসুমতাৰী ঘৰ নং : 53 বয়স : 21 লিঙ্গ : পুৰুষ		
ফটো উপলব্ধ		

804	1	UGS0256107
নাম : ভতিমা বড়ো স্বামীৰ নাম : দেমালু বসুমতাৰী ঘৰ নং : 8 বয়স : 30 লিঙ্গ : মহিলা		
ফটো উপলব্ধ		

805	3	UGS0257014
নাম : সগো বসুমতাৰী পিতাৰ নাম : ধনীৰাম বসুমতাৰী ঘৰ নং : 1 বয়স : 49 লিঙ্গ : পুৰুষ		
ফটো উপলব্ধ		

806	3	UGS0256917
নাম : বিনোমা বসুমতাৰী স্বামীৰ নাম : সগো বসুমতাৰী ঘৰ নং : 1 বয়স : 44 লিঙ্গ : মহিলা		
ফটো উপলব্ধ		

807	3	UGS0256933
নাম : ৰুমবাং বসুমতাৰী পিতাৰ নাম : লকেশ বসুমতাৰী ঘৰ নং : 61 বয়স : 19 লিঙ্গ : মহিলা		
ফটো উপলব্ধ		

808	3	UGS0256941
নাম : জমবু বসুমতাৰী পিতাৰ নাম : সগো বসুমতাৰী ঘৰ নং : 1 বয়স : 26 লিঙ্গ : পুৰুষ		
ফটো উপলব্ধ		

ভোটাৰৰ সাৰাংশ

A) ভোটাৰৰ সংখ্যা

	তালিকাৰ প্ৰকাৰ	তালিকাৰ চিনাক্তকৰণ	ভোটাৰৰ সংখ্যা							
			পুৰুষ	মহিলা	ওয় লিঙ্গ	মুঠ				
I	মূল তালিকা	মূল তালিকা	বিশেষ সংশোধন, 2026 চনৰ পূৰ্বৰ 2025 চনৰ মূল তালিকাৰ লগত থকা সংযোজন সমূহ একত্ৰিতকৰণ কৰা তালিকা।				380	392	0	772
II	যোগ তালিকা	পৰিপূৰক 1	বিশেষ সংক্ষিপ্ত সংশোধন, 2026				13	17	0	30
		পৰিপূৰক 2	অনবিচ্ছিন্ন সংশোধন 2026				3	3	0	6
			মুঠ				16	20	0	36
III	বিয়োজন তালিকা	পৰিপূৰক 1	বিশেষ সংক্ষিপ্ত সংশোধন, 2026				16	37	0	53
		পৰিপূৰক 2	অনবিচ্ছিন্ন সংশোধন 2026				0	0	0	0
			মুঠ				16	37	0	53
IV	লিংগ ক্ষেত্ৰত পৰিবৰ্তনৰ বাবে পাৰ্থক্য						0	0	0	0
এই সংশোধনৰ পিছত ভোটাৰ তালিকাত ভোটাৰৰ মুঠ সংখ্যা (I+II-III+IV)			380	375	0	755				

B) শুধৰনীৰ সংখ্যা

তালিকাৰ প্ৰকাৰ	তালিকাৰ চিনাক্তকৰণ	শুধৰনীৰ সংখ্যা
পৰিপূৰক 1	বিশেষ সংক্ষিপ্ত সংশোধন, 2026	58
পৰিপূৰক 2	অনবিচ্ছিন্ন সংশোধন 2026	2
	মুঠ	60

নিৰ্বাচক পঞ্জীয়ন বিষয়াৰ স্বাক্ষৰ

E-মত, S-স্থানান্তৰিত/ বাসস্থান পৰিবৰ্তন, R-প্ৰতিলিপি, M-নিখোজ, Q-অযোগ্য