



ভোটাৰ তালিকা 2026 S03 অসম

বিধানসভা সমষ্টিৰ নম্বৰ, নাম আৰু সংৰক্ষণৰ স্থিতি : 41 - মানস (সাধাৰণ)		খণ্ড নং : 24																			
এই বিধানসভা সমষ্টিত কোন সংসদীয় সমষ্টিৰ অন্তৰ্গত তাৰ নম্বৰ, নাম আৰু সংৰক্ষণ স্থিতি : 1 - কোকৰাঝাৰ (অনুসূচিত জনজাতি)																					
1. সংশোধনৰ বিৱৰণ																					
সংশোধনৰ বছৰ	2026	তালিকাৰ চিনাক্তকৰণ																			
ভিত্তি তাৰিখ	01-04-2026	বিশেষ সংশোধন, 2026 চনৰ পূৰ্বৰ 2025 চনৰ মূল তালিকাৰ লগত থকা সংযোজন সমূহ একত্ৰিতকৰণ কৰা তালিকা।																			
সংশোধনৰ প্ৰকাৰ	বিশেষ সংশোধন 2026																				
প্ৰকাশনৰ তাৰিখ	23-03-2026																				
2. খণ্ড আৰু ভোটগ্ৰহন কেন্দ্ৰৰ বিৱৰণ																					
খণ্ডৰ অন্তৰ্গত এলেকা সমূহৰ নম্বৰ আৰু নাম																					
1-খুন্টামাৰী	<table style="width: 100%; border-collapse: collapse;"> <tr> <td style="width: 50%;">মূল চহৰ/গাওঁ</td> <td style="width: 50%;">: খুন্টামাৰী</td> </tr> <tr> <td>ৱাৰ্ড নং</td> <td>:</td> </tr> <tr> <td>ডাকঘৰ</td> <td>: জালাহাট</td> </tr> <tr> <td>পুলিচ থানা</td> <td>: শিমলা</td> </tr> <tr> <td>ব্লক</td> <td>: জালাহ</td> </tr> <tr> <td>ৰাজহ চক্ৰ</td> <td>: জালাহ</td> </tr> <tr> <td>জিলা</td> <td>: বাস্কা</td> </tr> <tr> <td>পিনকোড</td> <td>: 781327</td> </tr> </table>					মূল চহৰ/গাওঁ	: খুন্টামাৰী	ৱাৰ্ড নং	:	ডাকঘৰ	: জালাহাট	পুলিচ থানা	: শিমলা	ব্লক	: জালাহ	ৰাজহ চক্ৰ	: জালাহ	জিলা	: বাস্কা	পিনকোড	: 781327
মূল চহৰ/গাওঁ						: খুন্টামাৰী															
ৱাৰ্ড নং						:															
ডাকঘৰ						: জালাহাট															
পুলিচ থানা						: শিমলা															
ব্লক						: জালাহ															
ৰাজহ চক্ৰ						: জালাহ															
জিলা	: বাস্কা																				
পিনকোড	: 781327																				
2-ভোগপুৰ																					
3. ভোটগ্ৰহন কেন্দ্ৰৰ বিৱৰণ																					
ভোটগ্ৰহন কেন্দ্ৰৰ নম্বৰ আৰু নাম :	ভোটগ্ৰহন কেন্দ্ৰৰ প্ৰকাৰ (পুৰুষ/মহিলা/সাধাৰণ)		সাধাৰন																		
24 - 185 নং খুন্টামাৰী প্ৰাথমিক বিদ্যালয়	খণ্ডৰ অন্তৰ্গত সহায়ক ভোটগ্ৰহন কেন্দ্ৰ		0																		
ভোটগ্ৰহন কেন্দ্ৰৰ ঠিকনা :	সংখ্যা :																				
185 নং খুন্টামাৰী প্ৰাথমিক বিদ্যালয়, কোথালী নং ১, খুন্টামাৰী																					
4. ভোটাৰৰ সংখ্যা																					
আৰম্ভনি ক্ৰমিক নং	শেষ ক্ৰমিক নং	মুঠ ভোটাৰ																			
		পুৰুষ	মহিলা	৩য় লিঙ্গ	মুঠ																
1	936	469	455	0	924																

নিৰ্বাচক পঞ্জীয়ন বিষয়াৰ স্বাক্ষৰ

Nazri Naksha

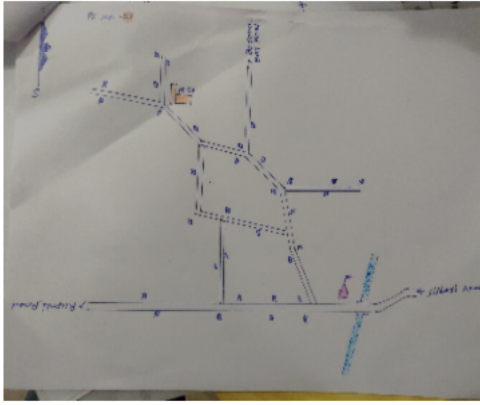

Google Map View



Polling Station Building Front View



ভোটগ্ৰহন কেন্দ্ৰৰ সন্মুখৰ দৃশ্য



Cad View

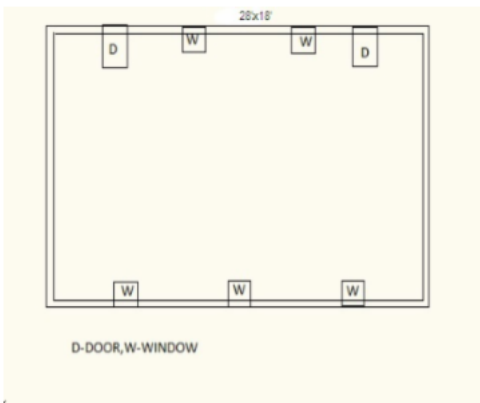

Key MAP View

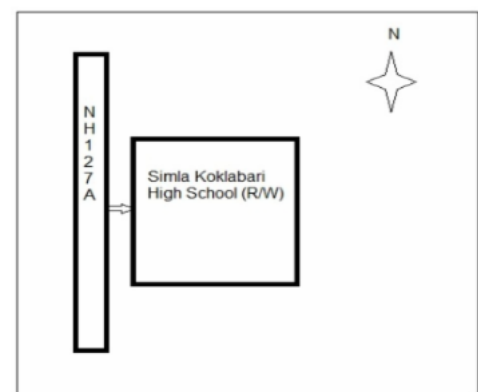



1 নাম : মেগো নাৰ্জাৰী পিতাৰ নাম: হাখলা নাৰ্জাৰী ঘৰ নং : 1 বয়স : 56 লিঙ্গ : পুৰুষ	CFM2334567 ফটো উপলব্ধ	2 নাম : কমলি নাৰ্জাৰী স্বামীৰ নাম: মেগো নাৰ্জাৰী ঘৰ নং : 1 বয়স : 53 লিঙ্গ : মহিলা	CFM2334603 ফটো উপলব্ধ	3 নাম : চেগো নাৰ্জাৰী পিতাৰ নাম: হাখলা নাৰ্জাৰী ঘৰ নং : 1 বয়স : 51 লিঙ্গ : পুৰুষ	CFM2334578 ফটো উপলব্ধ
4 নাম : এনলি নাৰ্জাৰী স্বামীৰ নাম: চেগো নাৰ্জাৰী ঘৰ নং : 1 বয়স : 49 লিঙ্গ : মহিলা	CFM2334589 ফটো উপলব্ধ	5 নাম : গংগাধৰ নাৰ্জাৰী পিতাৰ নাম: হাখলা নাৰ্জাৰী ঘৰ নং : 1 বয়স : 43 লিঙ্গ : পুৰুষ	CFM2334590 ফটো উপলব্ধ	6 নাম : শান নরজাৰী স্বামীৰ নাম: গংগাধৰ নাৰ্জাৰী ঘৰ নং : 1 বয়স : 42 লিঙ্গ : মহিলা	CFM2334614 ফটো উপলব্ধ
7 নাম : বীজিগুৰা শূগীয়াৰী পিতাৰ নাম: মেৰো শূগীয়াৰী ঘৰ নং : 1 বয়স : 29 লিঙ্গ : পুৰুষ	CFM0530741 ফটো উপলব্ধ	8 নাম : গেৰেমছা নাৰ্জাৰী পিতাৰ নাম: চেগো নাৰ্জাৰী ঘৰ নং : 1 বয়স : 28 লিঙ্গ : পুৰুষ	CFM0143545 ফটো উপলব্ধ	9 নাম : মনোম্ৰী নাৰ্জাৰি পিতাৰ নাম: মেঘো নাৰ্জাৰি ঘৰ নং : 01 বয়স : 22 লিঙ্গ : মহিলা	CFM7167422 ফটো উপলব্ধ
10 নাম : স্নানশ্ৰী নাৰ্জাৰি পিতাৰ নাম: গংগাধৰ নাৰ্জাৰি ঘৰ নং : 01 বয়স : 22 লিঙ্গ : মহিলা	CFM7167430 ফটো উপলব্ধ	11 নাম : মনিকা নাৰ্জাৰী পিতাৰ নাম: মেগো নাৰ্জাৰী ঘৰ নং : 01 বয়স : 20 লিঙ্গ : মহিলা	UGS0148940 ফটো উপলব্ধ	12 নাম : হৌগাং নাৰ্জাৰী পিতাৰ নাম: যোগেন নাৰ্জাৰী ঘৰ নং : 2 বয়স : 58 লিঙ্গ : পুৰুষ	CFM2334625 ফটো উপলব্ধ
13 নাম : সুবনী নাৰ্জাৰী স্বামীৰ নাম: হৌগাং নাৰ্জাৰী ঘৰ নং : 2 বয়স : 45 লিঙ্গ : মহিলা	CFM2334636 ফটো উপলব্ধ	14 নাম : মুকতা নাৰ্জাৰী পিতাৰ নাম: হৌগাং নাৰ্জাৰী ঘৰ নং : 2 বয়স : 31 লিঙ্গ : পুৰুষ	CFM2334647 ফটো উপলব্ধ	15 নাম : অজয় নাৰ্জাৰী পিতাৰ নাম: হৌগাং নাৰ্জাৰী ঘৰ নং : 2 বয়স : 26 লিঙ্গ : পুৰুষ	CFM0503920 ফটো উপলব্ধ
16 নাম : হুমেশ্বৰ নাৰ্জাৰী পিতাৰ নাম: যোগেন নাৰ্জাৰী ঘৰ নং : 8 বয়স : 64 লিঙ্গ : পুৰুষ	CFM2334670 ফটো উপলব্ধ	17 নাম : জয়শ্ৰী নাৰ্জাৰী স্বামীৰ নাম: হাজাং নাৰ্জাৰী ঘৰ নং : 8 বয়স : 51 লিঙ্গ : মহিলা	CFM2334681 ফটো উপলব্ধ	18 নাম : পদোশী নাৰ্জাৰী স্বামীৰ নাম: বিক্ৰম নাৰ্জাৰী ঘৰ নং : 8 বয়স : 43 লিঙ্গ : মহিলা	CFM1853867 ফটো উপলব্ধ
19 নাম : লোৰবাং নাৰ্জাৰী অন্যান্য: হুমেশ্বৰ নাৰ্জাৰী ঘৰ নং : 4 বয়স : 41 লিঙ্গ : পুৰুষ	CFM1252600 ফটো উপলব্ধ	20 নাম : দদ নাৰ্জাৰি স্বামীৰ নাম: লোৰবাং নাৰ্জাৰি ঘৰ নং : 4 বয়স : 40 লিঙ্গ : মহিলা	CFM1252576 ফটো উপলব্ধ	21 নাম : বিক্ৰম নাৰ্জাৰী পিতাৰ নাম: হুমেশ্বৰ নাৰ্জাৰী ঘৰ নং : 8 বয়স : 36 লিঙ্গ : পুৰুষ	CFM2334692 ফটো উপলব্ধ
22 নাম : নমীলা নাৰ্জাৰি পিতাৰ নাম: হোমশ্বৰ নাৰ্জাৰি ঘৰ নং : 04 বয়স : 22 লিঙ্গ : মহিলা	CFM1306158 ফটো উপলব্ধ	23 নাম : মথৰা বসুমতাৰী পিতাৰ নাম: বাধা বসুমতাৰী ঘৰ নং : 5 বয়স : 64 লিঙ্গ : পুৰুষ	CFM2334705 ফটো উপলব্ধ	24 নাম : ভাৰতী বসুমতাৰী স্বামীৰ নাম: মথুৰী ঘৰ নং : 5 বয়স : 59 লিঙ্গ : মহিলা	CFM2334716 ফটো উপলব্ধ
25 নাম : ফাগুনী বসুমতাৰী পিতাৰ নাম: মথুৰী বসুমতাৰী ঘৰ নং : 5 বয়স : 35 লিঙ্গ : মহিলা	CFM2334749 ফটো উপলব্ধ	26 নাম : মিতুল বসুমতাৰী পিতাৰ নাম: মথুৰী বসুমতাৰী ঘৰ নং : 5 বয়স : 33 লিঙ্গ : পুৰুষ	CFM2334750 ফটো উপলব্ধ	27 নাম : বিশ্বনাথ বসুমতাৰী পিতাৰ নাম: কান্দী ঘৰ নং : 6 বয়স : 59 লিঙ্গ : পুৰুষ	CFM2334761 ফটো উপলব্ধ
28 নাম : বিজাৰী বসুমতাৰী স্বামীৰ নাম: বিসাঁথ ঘৰ নং : 6 বয়স : 51 লিঙ্গ : মহিলা	CFM2334772 ফটো উপলব্ধ	29 নাম : প্ৰফুল্ল বসুমতাৰী পিতাৰ নাম: বিশ্বনাথ বসুমতাৰী ঘৰ নং : 6 বয়স : 35 লিঙ্গ : পুৰুষ	CFM2334783 ফটো উপলব্ধ	30 নাম : পূৰ্ণ বসুমতাৰী পিতাৰ নাম: বিশ্বনাথ বসুমতাৰী ঘৰ নং : 6 বয়স : 33 লিঙ্গ : পুৰুষ	CFM2334794 ফটো উপলব্ধ



31 নাম : হেংগুৰায় স্বৰ্গীয়াৰী পিতাৰ নাম: মধু ঘৰ নং : 6 বয়স : 32 লিঙ্গ : পুৰুষ	CFM2334807 ফটো উপলব্ধ	32 নাম : হেমেশ স্বৰ্গীয়াৰী পিতাৰ নাম: শংকৰ স্বৰ্গীয়াৰী ঘৰ নং : 6 বয়স : 24 লিঙ্গ : পুৰুষ	CFM0375550 ফটো উপলব্ধ	33 নাম : বুবাশী বসুমতাৰী স্বামীৰ নাম: প্ৰফুল্ল বসুমতাৰী ঘৰ নং : 6 বয়স : 23 লিঙ্গ : মহিলা	UGS0119636 ফটো উপলব্ধ
34 নাম : মল্লসিং বসুমতাৰী পিতাৰ নাম: খোলাৰাম বসুমতাৰী ঘৰ নং : 9 বয়স : 58 লিঙ্গ : পুৰুষ	CFM2334885 ফটো উপলব্ধ	35 নাম : সুমতি বসুমতাৰী স্বামীৰ নাম: মল্লসিং বসুমতাৰী ঘৰ নং : 9 বয়স : 55 লিঙ্গ : মহিলা	CFM2334896 ফটো উপলব্ধ	36 নাম : শংকৰ বসুমতাৰী পিতাৰ নাম: মনহীৰ বসুমতাৰী ঘৰ নং : 9 বয়স : 54 লিঙ্গ : পুৰুষ	CFM2334818 ফটো উপলব্ধ
37 নাম : সুৰেন্দ্ৰ বসুমতাৰী পিতাৰ নাম: মনহীৰ বসুমতাৰী ঘৰ নং : 9 বয়স : 51 লিঙ্গ : পুৰুষ	CFM2334830 ফটো উপলব্ধ	38 নাম : আইজাণী বসুমতাৰী স্বামীৰ নাম: সুৰেন্দ্ৰ বসুমতাৰী ঘৰ নং : 9 বয়স : 49 লিঙ্গ : মহিলা	CFM2334841 ফটো উপলব্ধ	# 39 নাম : কদমী বড়ো স্বামীৰ নাম: শংকৰ ঘৰ নং : 9 বয়স : 47 লিঙ্গ : মহিলা	CFM2334829 ফটো উপলব্ধ
40 নাম : বিৰচন বসুমতাৰী পিতাৰ নাম: বীৰচন মনহোৰ ঘৰ নং : 9 বয়স : 44 লিঙ্গ : পুৰুষ	CFM2334852 ফটো উপলব্ধ	41 নাম : বিনিতা বসুমতাৰী স্বামীৰ নাম: বিৰচন বসুমতাৰী ঘৰ নং : 9 বয়স : 43 লিঙ্গ : মহিলা	CFM0171694 ফটো উপলব্ধ	42 নাম : ধনজিত বসুমতাৰী পিতাৰ নাম: মল্লসিং বসুমতাৰী ঘৰ নং : 9 বয়স : 27 লিঙ্গ : পুৰুষ	CFM0172205 ফটো উপলব্ধ
43 নাম : ভিগুপতি বসুমতাৰী পিতাৰ নাম: সুৰেন্দ্ৰ বসুমতাৰী ঘৰ নং : 07 বয়স : 21 লিঙ্গ : পুৰুষ	CFM7188345 ফটো উপলব্ধ	44 নাম : বুকনী বসুমতাৰী স্বামীৰ নাম: বিৰদ বসুমতাৰী ঘৰ নং : 8 বয়স : 61 লিঙ্গ : মহিলা	CFM2234910 ফটো উপলব্ধ	45 নাম : মনোজ বসুমতাৰী পিতাৰ নাম: বীৰোড বসুমতাৰী ঘৰ নং : 8 বয়স : 42 লিঙ্গ : পুৰুষ	CFM2334921 ফটো উপলব্ধ
46 নাম : ধনাশ্ৰী বসুমতাৰী স্বামীৰ নাম: মনোজ বসুমতাৰী ঘৰ নং : 08 বয়স : 35 লিঙ্গ : মহিলা	CFM0328302 ফটো উপলব্ধ	47 নাম : উদাং বসুমতাৰী পিতাৰ নাম: বিৰদ বসুমতাৰী ঘৰ নং : 8 বয়স : 26 লিঙ্গ : পুৰুষ	CFM0239186 ফটো উপলব্ধ	48 নাম : জনাৰ্দন নাৰ্জাৰী পিতাৰ নাম: বিশ্ব ঘৰ নং : 9 বয়স : 60 লিঙ্গ : পুৰুষ	CFM2334943 ফটো উপলব্ধ
49 নাম : প্ৰনিতা নাৰ্জাৰী স্বামীৰ নাম: কমল নাৰ্জাৰী ঘৰ নং : 9 বয়স : 49 লিঙ্গ : মহিলা	CFM2334965 ফটো উপলব্ধ	50 নাম : চৌগৌমচাৰ নাৰ্জাৰী পিতাৰ নাম: জনাৰ্দন নাৰ্জাৰী ঘৰ নং : 9 বয়স : 33 লিঙ্গ : পুৰুষ	CFM2334976 ফটো উপলব্ধ	51 নাম : বিংছাৰ নাৰ্জাৰী পিতাৰ নাম: কমল নাৰ্জাৰী ঘৰ নং : 9 বয়স : 27 লিঙ্গ : পুৰুষ	CFM0172171 ফটো উপলব্ধ
52 নাম : নিজেম নাৰজাৰী পিতাৰ নাম: জনাৰ্দন নাৰজাৰী ঘৰ নং : 9 বয়স : 26 লিঙ্গ : পুৰুষ	CFM0239160 ফটো উপলব্ধ	53 নাম : অদাং নাৰ্জাৰী স্বামীৰ নাম: নবিন ঘৰ নং : 10 বয়স : 59 লিঙ্গ : মহিলা	CFM2334998 ফটো উপলব্ধ	54 নাম : হৰগবিন্দ নাৰ্জাৰী পিতাৰ নাম: থিৰ নাৰ্জাৰী ঘৰ নং : 10 বয়স : 47 লিঙ্গ : পুৰুষ	CFM2335004 ফটো উপলব্ধ
55 নাম : সবিতা বাসুমত্ৰী স্বামীৰ নাম: দীপক ঘৰ নং : 10 বয়স : 35 লিঙ্গ : মহিলা	CFM2335059 ফটো উপলব্ধ	56 নাম : গপাল নাৰ্জাৰী পিতাৰ নাম: নবিন নাৰ্জাৰী ঘৰ নং : 10 বয়স : 35 লিঙ্গ : পুৰুষ	CFM2335048 ফটো উপলব্ধ	57 নাম : কনক নাৰ্জাৰী পিতাৰ নাম: নবিন নাৰ্জাৰী ঘৰ নং : 10 বয়স : 30 লিঙ্গ : পুৰুষ	CFM2343002 ফটো উপলব্ধ
58 নাম : লক্ষু নাৰ্জাৰী পিতাৰ নাম: নবিন নাৰ্জাৰী ঘৰ নং : 10 বয়স : 28 লিঙ্গ : পুৰুষ	CFM0144238 ফটো উপলব্ধ	#2 59 নাম : বৈচুমে নাৰ্জাৰী স্বামীৰ নাম: গোপাল নাৰ্জাৰী ঘৰ নং : 10 বয়স : 27 লিঙ্গ : মহিলা	CFM0173310 ফটো উপলব্ধ	60 নাম : কমব নাৰ্জাৰী পিতাৰ নাম: নবিন নাৰ্জাৰী ঘৰ নং : 10 বয়স : 27 লিঙ্গ : পুৰুষ	CFM0172080 ফটো উপলব্ধ



61 নাম : বৰ্ণালী নাৰ্জাৰী পিতাৰ নাম: হৰগোবিন্দ নাৰ্জাৰী ঘৰ নং : 10 বয়স : 20 লিঙ্গ : মহিলা	UGS0149120 ফটো উপলব্ধ	62 নাম : প্ৰমোদ বড়ো পিতাৰ নাম: কমলেশ্বৰ ঘৰ নং : 11 বয়স : 69 লিঙ্গ : পুৰুষ	CFM2335071 ফটো উপলব্ধ	63 নাম : মনোমতি বড়ো স্বামীৰ নাম: প্ৰমোদ ঘৰ নং : 11 বয়স : 59 লিঙ্গ : মহিলা	CFM2335082 ফটো উপলব্ধ
64 নাম : নিবাবন বড়ো পিতাৰ নাম: কমলেশ্বৰ ঘৰ নং : 11 বয়স : 52 লিঙ্গ : পুৰুষ	CFM2335093 ফটো উপলব্ধ	65 নাম : চাচন বড়ো পিতাৰ নাম: কমলেশ্বৰ ঘৰ নং : 11 বয়স : 49 লিঙ্গ : পুৰুষ	CFM2335117 ফটো উপলব্ধ	66 নাম : বকুলী বড়ো পিতাৰ নাম: প্ৰাণেশ্বৰ ঘৰ নং : 35 বয়স : 40 লিঙ্গ : মহিলা	CFM9235578 ফটো উপলব্ধ
67 নাম : মনজু বড়ো স্বামীৰ নাম: নিবাবন বড়ো ঘৰ নং : 11 বয়স : 38 লিঙ্গ : মহিলা	CFM2335106 ফটো উপলব্ধ	68 নাম : বিপুল বড়ো পিতাৰ নাম: প্ৰমোদ বড়ো ঘৰ নং : 11 বয়স : 36 লিঙ্গ : পুৰুষ	CFM2335139 ফটো উপলব্ধ	69 নাম : সবিদ বড়ো পিতাৰ নাম: প্ৰমোদ বড়ো ঘৰ নং : 11 বয়স : 35 লিঙ্গ : পুৰুষ	CFM2335128 ফটো উপলব্ধ
70 নাম : কিশৰ বড়ো পিতাৰ নাম: প্ৰমোদ বড়ো ঘৰ নং : 11 বয়স : 23 লিঙ্গ : পুৰুষ	CFM0456392 ফটো উপলব্ধ	71 নাম : বিনা গয়াৰী স্বামীৰ নাম: তিলক গয়াৰী ঘৰ নং : 11 বয়স : 53 লিঙ্গ : মহিলা	CFM2335173 ফটো উপলব্ধ	72 নাম : ইৰান গয়াৰী পিতাৰ নাম: মুকুন্দ ঘৰ নং : 11 বয়স : 49 লিঙ্গ : পুৰুষ	CFM2335140 ফটো উপলব্ধ
73 নাম : পৰ্ণিমা গয়াৰী স্বামীৰ নাম: ইৰান ঘৰ নং : 11 বয়স : 45 লিঙ্গ : মহিলা	CFM2335151 ফটো উপলব্ধ	74 নাম : অমিত গয়াৰী পিতাৰ নাম: তিলক গয়াৰী ঘৰ নং : 11 বয়স : 34 লিঙ্গ : পুৰুষ	CFM2335195 ফটো উপলব্ধ	75 নাম : সৌমখৌৰ গয়াৰী পিতাৰ নাম: ইৰান গয়াৰী ঘৰ নং : 11 বয়স : 33 লিঙ্গ : পুৰুষ	CFM2335208 ফটো উপলব্ধ
76 নাম : আঘোনী গয়াৰী স্বামীৰ নাম: সীমখীৰ গয়াৰী ঘৰ নং : 11 বয়স : 27 লিঙ্গ : মহিলা	CFM0170431 ফটো উপলব্ধ	77 নাম : মনজয় গয়াৰী পিতাৰ নাম: অৰন গয়াৰী ঘৰ নং : 12 বয়স : 25 লিঙ্গ : পুৰুষ	CFM1261254 ফটো উপলব্ধ	78 নাম : বন্তেশ্বৰ গয়াৰী পিতাৰ নাম: শুক্ৰচাৰ্য্য গয়াৰী ঘৰ নং : 13 বয়স : 57 লিঙ্গ : পুৰুষ	CFM2335242 ফটো উপলব্ধ
79 নাম : স্বপন গয়াৰী পিতাৰ নাম: হগো ঘৰ নং : 13 বয়স : 54 লিঙ্গ : পুৰুষ	CFM2335220 ফটো উপলব্ধ	80 নাম : গন্ধিআ গয়াৰী পিতাৰ নাম: শুক্ৰচাৰ্য্য গয়াৰী ঘৰ নং : 13 বয়স : 50 লিঙ্গ : পুৰুষ	CFM2335264 ফটো উপলব্ধ	81 নাম : জনালী গয়াৰী স্বামীৰ নাম: স্বপন গয়াৰী ঘৰ নং : 13 বয়স : 49 লিঙ্গ : মহিলা	CFM2335231 ফটো উপলব্ধ
82 নাম : বিনা গয়াৰী স্বামীৰ নাম: বন্তেশ্বৰ গয়াৰী ঘৰ নং : 13 বয়স : 49 লিঙ্গ : মহিলা	CFM2335253 ফটো উপলব্ধ	83 নাম : গুনেশ্বৰী গয়াৰী স্বামীৰ নাম: গানিহয়া গয়াৰী ঘৰ নং : 13 বয়স : 46 লিঙ্গ : মহিলা	CFM2335275 ফটো উপলব্ধ	84 নাম : পৰমেশ্বৰ গয়াৰী পিতাৰ নাম: স্বপন গয়াৰী ঘৰ নং : 13 বয়স : 36 লিঙ্গ : পুৰুষ	CFM2335286 ফটো উপলব্ধ
85 নাম : চাইখং গয়াৰী পিতাৰ নাম: স্বপন গয়াৰী ঘৰ নং : 13 বয়স : 33 লিঙ্গ : পুৰুষ	CFM2335297 ফটো উপলব্ধ	86 নাম : চিজিনা গয়াৰী স্বামীৰ নাম: পৰমেশ্বৰ গয়াৰী ঘৰ নং : 13 বয়স : 30 লিঙ্গ : মহিলা	CFM1853981 ফটো উপলব্ধ	S 87 নাম : ৰিংকি গয়াৰী পিতাৰ নাম: গান্ধিয়া গয়াৰী ঘৰ নং : 13 বয়স : 30 লিঙ্গ : মহিলা	CFM0441220 ফটো উপলব্ধ
88 নাম : সিমানি বড়ো স্বামীৰ নাম: গেৰেমসা গয়াৰী ঘৰ নং : 13 বয়স : 28 লিঙ্গ : মহিলা	JHC0139436 ফটো উপলব্ধ	89 নাম : গেৰেমছা গয়াৰী পিতাৰ নাম: গান্ধিয়া গয়াৰী ঘৰ নং : 13 বয়স : 26 লিঙ্গ : পুৰুষ	CFM0172213 ফটো উপলব্ধ	90 নাম : ৰসন গয়াৰী পিতাৰ নাম: গান্ধিয়া গয়াৰী ঘৰ নং : 13 বয়স : 24 লিঙ্গ : পুৰুষ	CFM1229087 ফটো উপলব্ধ



91 নাম : হাদোৰসী গয়াৰী স্বামীৰ নাম : দানসোৰাং গয়াৰী ঘৰ নং : 13 বয়স : 23 লিঙ্গ : মহিলা	CFM0441378 ফটো উপলব্ধ	92 নাম : দলুৰংগ গয়াৰী পিতাৰ নাম : বত্ৰেশ্বৰ গয়াৰী ঘৰ নং : 13 বয়স : 23 লিঙ্গ : পুৰুষ	CFM1310218 ফটো উপলব্ধ	93 নাম : বিউটি গয়াৰী স্বামীৰ নাম : বসনা গয়াৰী ঘৰ নং : 13 বয়স : 22 লিঙ্গ : মহিলা	CFM1289883 ফটো উপলব্ধ
94 নাম : চন্দ্ৰকান্ত গয়াৰী পিতাৰ নাম : হগো ঘৰ নং : 15 বয়স : 58 লিঙ্গ : পুৰুষ	CFM2335311 ফটো উপলব্ধ	95 নাম : পূৰ্ণিমা গয়াৰী স্বামীৰ নাম : চন্দ্ৰকান্ত ঘৰ নং : 15 বয়স : 49 লিঙ্গ : মহিলা	CFM2335322 ফটো উপলব্ধ	96 নাম : মৈনা গয়াৰী স্বামীৰ নাম : বদোছা গয়াৰী ঘৰ নং : 15 বয়স : 37 লিঙ্গ : মহিলা	CFM0172403 ফটো উপলব্ধ
97 নাম : বদোসা গয়াৰী পিতাৰ নাম : চন্দ্ৰ গয়াৰী ঘৰ নং : 34 বয়স : 34 লিঙ্গ : পুৰুষ	CFM2335333 ফটো উপলব্ধ	98 নাম : বামায়েণ গয়াৰী পিতাৰ নাম : চন্দ্ৰ ঘৰ নং : 33 বয়স : 33 লিঙ্গ : পুৰুষ	CFM2335344 ফটো উপলব্ধ	99 নাম : জিলে গয়াৰী স্বামীৰ নাম : বামায়েণ গয়াৰী ঘৰ নং : 31 বয়স : 31 লিঙ্গ : মহিলা	CFM1853958 ফটো উপলব্ধ
100 নাম : বমেশ গয়াৰী পিতাৰ নাম : চন্দ্ৰ গয়াৰী ঘৰ নং : 15 বয়স : 27 লিঙ্গ : পুৰুষ	CFM0161596 ফটো উপলব্ধ	101 নাম : দমন্তী বসুমতাৰী স্বামীৰ নাম : বীৰফুং স্বৰ্গীয়াৰী ঘৰ নং : 15 বয়স : 24 লিঙ্গ : মহিলা	UGS0201103 ফটো উপলব্ধ	102 নাম : ডিম্বেশ্বৰ নাৰ্জাৰী পিতাৰ নাম : মেবলা নাৰ্জাৰী ঘৰ নং : 16 বয়স : 69 লিঙ্গ : পুৰুষ	CFM2335366 ফটো উপলব্ধ
103 নাম : চনো নাৰ্জাৰী স্বামীৰ নাম : দানি ঘৰ নং : 16 বয়স : 59 লিঙ্গ : মহিলা	CFM2335377 ফটো উপলব্ধ	104 নাম : দীপক নাৰ্জাৰী পিতাৰ নাম : দানি নাৰ্জাৰী ঘৰ নং : 16 বয়স : 38 লিঙ্গ : পুৰুষ	CFM2335388 ফটো উপলব্ধ	105 নাম : বিষ্ণু নাৰ্জাৰী পিতাৰ নাম : দানি নাৰ্জাৰী ঘৰ নং : 16 বয়স : 36 লিঙ্গ : পুৰুষ	CFM2335399 ফটো উপলব্ধ
106 নাম : বাগিতা বসুমতাৰী স্বামীৰ নাম : ফুকন বসুমতাৰী ঘৰ নং : 16 বয়স : 31 লিঙ্গ : মহিলা	CFM0542043 ফটো উপলব্ধ	107 নাম : বিশা শূৰ্গীয়াৰী নাৰ্জাৰী স্বামীৰ নাম : দিপক নাৰ্জাৰী ঘৰ নং : 16 বয়স : 26 লিঙ্গ : মহিলা	CFM0532010 ফটো উপলব্ধ	108 নাম : অনামিকা নাৰ্জাৰী স্বামীৰ নাম : বিষ্ণু নাৰ্জাৰী ঘৰ নং : 16 বয়স : 26 লিঙ্গ : মহিলা	CFM0544247 ফটো উপলব্ধ
109 নাম : হেমন্তী নাৰ্জাৰী স্বামীৰ নাম : মালা ঘৰ নং : 19 বয়স : 51 লিঙ্গ : মহিলা	CFM2335424 ফটো উপলব্ধ	110 নাম : বীনা বডোছা স্বামীৰ নাম : কমল বডোছা ঘৰ নং : 19 বয়স : 40 লিঙ্গ : মহিলা	CFM2335457 ফটো উপলব্ধ	111 নাম : মাগৌন নাৰ্জাৰী পিতাৰ নাম : মালা নাৰ্জাৰী ঘৰ নং : 19 বয়স : 33 লিঙ্গ : পুৰুষ	CFM2335435 ফটো উপলব্ধ
112 নাম : ডম্বৰধৰ বড়োসা পিতাৰ নাম : মুনীন্দ্ৰ বড়োসা ঘৰ নং : 19 বয়স : 32 লিঙ্গ : পুৰুষ	CFM2335446 ফটো উপলব্ধ	113 নাম : মনজিত বডোছা পিতাৰ নাম : নৰেশ্বৰ বড়োসা ঘৰ নং : 17 বয়স : 31 লিঙ্গ : পুৰুষ	CFM2335468 ফটো উপলব্ধ	114 নাম : স্নিতা নাৰ্জাৰী পিতাৰ নাম : স্বপন নাৰ্জাৰী ঘৰ নং : 17 বয়স : 23 লিঙ্গ : মহিলা	CFM7169881 ফটো উপলব্ধ
115 নাম : বাসন্তি বডো স্বামীৰ নাম : কলা ঘৰ নং : 18 বয়স : 66 লিঙ্গ : মহিলা	CFM2335480 ফটো উপলব্ধ	116 নাম : দীনেশ বডো পিতাৰ নাম : কলা ঘৰ নং : 18 বয়স : 42 লিঙ্গ : পুৰুষ	CFM2335491 ফটো উপলব্ধ	117 নাম : মীনাকী বডো স্বামীৰ নাম : দীনেশ বডো ঘৰ নং : 18 বয়স : 37 লিঙ্গ : মহিলা	CFM2335504 ফটো উপলব্ধ
118 নাম : জয়া বডো স্বামীৰ নাম : অৰবিন্দ বডো ঘৰ নং : 18 বয়স : 45 লিঙ্গ : মহিলা	CFM2335526 ফটো উপলব্ধ	119 নাম : অনিমা স্বৰ্গীয়াৰী স্বামীৰ নাম : অজিত ঘৰ নং : 18 বয়স : 35 লিঙ্গ : মহিলা	CFM2335559 ফটো উপলব্ধ	120 নাম : দিনো বডো পিতাৰ নাম : অৰবিন্দ ঘৰ নং : 18 বয়স : 33 লিঙ্গ : পুৰুষ	CFM2335560 ফটো উপলব্ধ



121 নাম : যোগেশ বড়ো পিতাৰ নাম: অৰবিন্দ বড়ো ঘৰ নং : 19 বয়স : 33 লিঙ্গ : পুৰুষ	CFM2335537 ফটো উপলব্ধ	122 নাম : ভাৰতী বসুমতাৰী স্বামীৰ নাম: ডোনৌ বড়ো ঘৰ নং : 19 বয়স : 31 লিঙ্গ : মহিলা	CFM7169873 ফটো উপলব্ধ	123 নাম : সুস্মিতা বসুমতাৰী স্বামীৰ নাম: জগেশ বড়ো ঘৰ নং : 19 বয়স : 30 লিঙ্গ : মহিলা	CFM1182187 ফটো উপলব্ধ
124 নাম : চাওখলী বড়ো স্বামীৰ নাম: স্বৰ্ণিনা বড়ো ঘৰ নং : 20 বয়স : 59 লিঙ্গ : মহিলা	CFM2335571 ফটো উপলব্ধ	125 নাম : বিস্তীৰাম বড়ো গয়াৰী পিতাৰ নাম: মহিৰাম গয়াৰী ঘৰ নং : 22 বয়স : 64 লিঙ্গ : পুৰুষ	CFM2335617 ফটো উপলব্ধ	126 নাম : চিষ্টি গয়াৰী পিতাৰ নাম: মহিৰাম বড়ো ঘৰ নং : 22 বয়স : 59 লিঙ্গ : পুৰুষ	CFM2335582 ফটো উপলব্ধ
127 নাম : বৰ্ণিনী গয়াৰী স্বামীৰ নাম: বিষ্টিৰাম গয়াৰী ঘৰ নং : 22 বয়স : 58 লিঙ্গ : মহিলা	CFM2335628 ফটো উপলব্ধ	128 নাম : সৰলা গয়াৰী স্বামীৰ নাম: চিষ্টি গয়াৰী ঘৰ নং : 22 বয়স : 55 লিঙ্গ : মহিলা	CFM2335593 ফটো উপলব্ধ	129 নাম : গোপেন গয়াৰী পিতাৰ নাম: চিশাতি গয়াৰী ঘৰ নং : 22 বয়স : 38 লিঙ্গ : পুৰুষ	CFM2335606 ফটো উপলব্ধ
130 নাম : খামফা খুংগুৰ গয়াৰী পিতাৰ নাম: বিষ্টিৰাম গয়াৰী ঘৰ নং : 22 বয়স : 35 লিঙ্গ : পুৰুষ	CFM2335662 ফটো উপলব্ধ	131 নাম : সুডেমশী গয়াৰী স্বামীৰ নাম: খামপা খুংগুৰ গয়াৰী ঘৰ নং : 21 বয়স : 35 লিঙ্গ : মহিলা	CFM7169865 ফটো উপলব্ধ	132 নাম : বৰ্জুন গয়াৰী পিতাৰ নাম: চিষ্টি গয়াৰী ঘৰ নং : 22 বয়স : 32 লিঙ্গ : পুৰুষ	CFM2335695 ফটো উপলব্ধ
133 নাম : টমাস গয়াৰী পিতাৰ নাম: বিষ্টি গয়াৰী ঘৰ নং : 22 বয়স : 32 লিঙ্গ : পুৰুষ	CFM2335673 ফটো উপলব্ধ	134 নাম : কনিকা ব্ৰহ্ম স্বামীৰ নাম: গোপেন ঘৰ নং : 22 বয়স : 29 লিঙ্গ : মহিলা	CFM0531731 ফটো উপলব্ধ	135 নাম : চানো বাল্লা বড়ো স্বামীৰ নাম: ধনীৰাম ঘৰ নং : 22 বয়স : 55 লিঙ্গ : মহিলা	CFM2335786 ফটো উপলব্ধ
136 নাম : ধনজয় ৰামচিয়াৰী পিতাৰ নাম: আশা ঘৰ নং : 22 বয়স : 49 লিঙ্গ : পুৰুষ	CFM2335764 ফটো উপলব্ধ	137 নাম : ডালিমী গয়াৰী স্বামীৰ নাম: মহিচন ঘৰ নং : 22 বয়স : 42 লিঙ্গ : মহিলা	CFM2335753 ফটো উপলব্ধ	138 নাম : আনন্দ ৰাম বড়ো পিতাৰ নাম: ধনীৰাম বড়ো ঘৰ নং : 22 বয়স : 36 লিঙ্গ : পুৰুষ	CFM2335797 ফটো উপলব্ধ
139 নাম : মীন ৰামচিয়াৰী স্বামীৰ নাম: ধনঞ্জয় ঘৰ নং : 22 বয়স : 35 লিঙ্গ : মহিলা	CFM2335720 ফটো উপলব্ধ	140 নাম : পূৰ্ণিমা ৰামচিয়াৰী স্বামীৰ নাম: আনন্দ ঘৰ নং : 22 বয়স : 33 লিঙ্গ : মহিলা	CFM2335708 ফটো উপলব্ধ	141 নাম : বাৰদৈ বড়ো মাতৃৰ নাম: চানবালা বড়ো ঘৰ নং : 22 বয়স : 32 লিঙ্গ : মহিলা	CFM2335719 ফটো উপলব্ধ
142 নাম : টপন গয়াৰী পিতাৰ নাম: মহেশ্বৰ গয়াৰী ঘৰ নং : 22 বয়স : 25 লিঙ্গ : পুৰুষ	CFM0541953 ফটো উপলব্ধ	143 নাম : নাকৰ গয়াৰী পিতাৰ নাম: বিজয় ঘৰ নং : 28 বয়স : 54 লিঙ্গ : পুৰুষ	CFM2335822 ফটো উপলব্ধ	144 নাম : পখিলা গয়াৰী স্বামীৰ নাম: নাকৰ ঘৰ নং : 28 বয়স : 50 লিঙ্গ : মহিলা	CFM2335833 ফটো উপলব্ধ
145 নাম : অতুল গয়াৰী পিতাৰ নাম: বিজয় ঘৰ নং : 28 বয়স : 48 লিঙ্গ : পুৰুষ	CFM2335844 ফটো উপলব্ধ	146 নাম : পবিত্ৰী গয়াৰী স্বামীৰ নাম: অতুল গয়াৰী ঘৰ নং : 28 বয়স : 31 লিঙ্গ : মহিলা	CFM1853947 ফটো উপলব্ধ	147 নাম : আলাৰী গয়াৰী স্বামীৰ নাম: মুগল গয়াৰী ঘৰ নং : 24 বয়স : 25 লিঙ্গ : মহিলা	CFM0460691 ফটো উপলব্ধ
148 নাম : মহন্ত বড়ো পিতাৰ নাম: গোপাল বড়ো ঘৰ নং : 25 বয়স : 59 লিঙ্গ : পুৰুষ	CFM2335866 ফটো উপলব্ধ	149 নাম : ৰচন বড়ো স্বামীৰ নাম: মহন্ত ঘৰ নং : 25 বয়স : 52 লিঙ্গ : মহিলা	CFM2335877 ফটো উপলব্ধ	150 নাম : সুৰেশ বড়ো পিতাৰ নাম: মহন্ত ঘৰ নং : 25 বয়স : 38 লিঙ্গ : পুৰুষ	CFM2335888 ফটো উপলব্ধ



151 নাম : সুকুমাৰ বড়ো পিতাৰ নাম: মহন্ত ঘৰ নং : ২৫ বয়স : 37 লিঙ্গ : পুৰুষ	CFM2335899 ফটো উপলব্ধ	152 নাম : বুনা বড়ো স্বামীৰ নাম: সুৰেশ ঘৰ নং : ২৫ বয়স : 35 লিঙ্গ : মহিলা	CFM2335902 ফটো উপলব্ধ	153 নাম : কৰন বড়ো পিতাৰ নাম: গেম্বাখংগ বড়ো ঘৰ নং : 25 বয়স : 19 লিঙ্গ : পুৰুষ	UGS0155853 ফটো উপলব্ধ
154 নাম : কুনাল বড়ো পিতাৰ নাম: সুৰেশ বড়ো ঘৰ নং : 25 বয়স : 19 লিঙ্গ : পুৰুষ	UGS0200386 ফটো উপলব্ধ	155 নাম : বাজিব বড়ো পিতাৰ নাম: ভবিসৰ বড়ো ঘৰ নং : ২৬ বয়স : 52 লিঙ্গ : পুৰুষ	CFM2335924 ফটো উপলব্ধ	156 নাম : পূৰ্ণিমা বড়ো স্বামীৰ নাম: বদা বড়ো ঘৰ নং : ২৬ বয়স : 33 লিঙ্গ : মহিলা	CFM1854042 ফটো উপলব্ধ
157 নাম : মাইনঠি বড়ো স্বামীৰ নাম: ভুবন ঘৰ নং : ২৭ বয়স : 48 লিঙ্গ : মহিলা	CFM2335946 ফটো উপলব্ধ	158 নাম : লান্তা বড়ো পিতাৰ নাম: লোকনাথ বড়ো ঘৰ নং : ২৮ বয়স : 54 লিঙ্গ : পুৰুষ	CFM2335979 ফটো উপলব্ধ	159 নাম : দেৱালি বড়ো স্বামীৰ নাম: লান্তা ঘৰ নং : ২৮ বয়স : 46 লিঙ্গ : মহিলা	CFM2335980 ফটো উপলব্ধ
160 নাম : অমিদ বড়ো পিতাৰ নাম: লান্তা বড়ো ঘৰ নং : ২৮ বয়স : 29 লিঙ্গ : পুৰুষ	CFM0189357 ফটো উপলব্ধ	161 নাম : হেমলতা গয়াৰী স্বামীৰ নাম: দলো ঘৰ নং : ২৯ বয়স : 59 লিঙ্গ : মহিলা	CFM2336007 ফটো উপলব্ধ	162 নাম : জুবু গয়াৰী পিতাৰ নাম: দলো গয়াৰী ঘৰ নং : ২৯ বয়স : 52 লিঙ্গ : পুৰুষ	CFM2336018 ফটো উপলব্ধ
163 নাম : জুবু কুমাৰ গয়াৰী পিতাৰ নাম: ডোলোৰাম গয়াৰী ঘৰ নং : ৩৫ বয়স : 47 লিঙ্গ : পুৰুষ	CFM0530758 ফটো উপলব্ধ	164 নাম : মণীন গয়াৰী পিতাৰ নাম: দলো ঘৰ নং : ২৯ বয়স : 44 লিঙ্গ : পুৰুষ	CFM2336030 ফটো উপলব্ধ	165 নাম : ধ্ৰুজিত গয়াৰী পিতাৰ নাম: দলোৰাম গয়াৰী ঘৰ নং : ২৯ বয়স : 42 লিঙ্গ : পুৰুষ	CFM2336029 ফটো উপলব্ধ
166 নাম : তুলীকা গয়াৰী স্বামীৰ নাম: ধৰমণী গয়াৰী ঘৰ নং : ৩৫ বয়স : 41 লিঙ্গ : মহিলা	CFM0532374 ফটো উপলব্ধ	167 নাম : তুলীকা গয়াৰী স্বামীৰ নাম: জুবু কুমাৰ গয়াৰী ঘৰ নং : 29 বয়স : 41 লিঙ্গ : মহিলা	CFM0328211 ফটো উপলব্ধ	168 নাম : তুলীকা গয়াৰী স্বামীৰ নাম: ধনমান গয়াৰী ঘৰ নং : ২৯ বয়স : 40 লিঙ্গ : মহিলা	CFM2336052 ফটো উপলব্ধ
169 নাম : উলা বানী গয়াৰী স্বামীৰ নাম: জুবু কুমাৰ গয়াৰী ঘৰ নং : ২৯ বয়স : 40 লিঙ্গ : মহিলা	CFM0170662 ফটো উপলব্ধ	170 নাম : ধৰমণী গয়াৰী পিতাৰ নাম: দলো গয়াৰী ঘৰ নং : ২৯ বয়স : 40 লিঙ্গ : পুৰুষ	CFM2336041 ফটো উপলব্ধ	171 নাম : বাসাপী গয়াৰী স্বামীৰ নাম: মনিন গয়াৰী ঘৰ নং : ২৯ বয়স : 34 লিঙ্গ : মহিলা	CFM2336063 ফটো উপলব্ধ
172 নাম : নিহাৰিকা বড়ো স্বামীৰ নাম: ধ্ৰুজিত গয়াৰী ঘৰ নং : 29 বয়স : 34 লিঙ্গ : মহিলা	HBP1065845 ফটো উপলব্ধ	173 নাম : কৃষ্ণ গয়াৰী পিতাৰ নাম: খগেশ্বৰ ঘৰ নং : ৩০ বয়স : 78 লিঙ্গ : পুৰুষ	CFM2336085 ফটো উপলব্ধ	174 নাম : হিৰো গয়াৰী স্বামীৰ নাম: কৃষ্ণ ঘৰ নং : ৩০ বয়স : 66 লিঙ্গ : মহিলা	CFM2336096 ফটো উপলব্ধ
175 নাম : বাজিব গয়াৰী পিতাৰ নাম: কৃষ্ণ ঘৰ নং : ৩০ বয়স : 43 লিঙ্গ : পুৰুষ	CFM2336109 ফটো উপলব্ধ	176 নাম : ৰংজালী গয়াৰী স্বামীৰ নাম: বাজীৰ গয়াৰী ঘৰ নং : ৩০ বয়স : 41 লিঙ্গ : মহিলা	CFM1854019 ফটো উপলব্ধ	177 নাম : অনজাল গয়াৰী পিতাৰ নাম: কৃষ্ণ ঘৰ নং : ৩০ বয়স : 37 লিঙ্গ : মহিলা	CFM2336110 ফটো উপলব্ধ
178 নাম : সীমা গয়াৰী স্বামীৰ নাম: অঞ্জালু গয়াৰী ঘৰ নং : ৩০ বয়স : 34 লিঙ্গ : মহিলা	CFM0192138 ফটো উপলব্ধ	179 নাম : সাগোৰ গয়াৰী পিতাৰ নাম: অঞ্জালু গয়াৰী ঘৰ নং : 30 বয়স : 19 লিঙ্গ : পুৰুষ	UGS0197848 ফটো উপলব্ধ	180 নাম : ফণীধৰ গয়াৰী পিতাৰ নাম: মুহিৰাম ঘৰ নং : ৩১ বয়স : 66 লিঙ্গ : পুৰুষ	CFM2336212 ফটো উপলব্ধ



181 নাম : নিল কুমাৰ গয়াৰী স্বামীৰ নাম: ফনিধৰ গয়াৰী ঘৰ নং : ৩১ বয়স : 59 লিঙ্গ : মহিলা	CFM2336223 ফটো উপলব্ধ	182 নাম : দিনেশ গয়াৰী পিতাৰ নাম: বৈশ্য গয়াৰী ঘৰ নং : ৩১ বয়স : 55 লিঙ্গ : পুৰুষ	CFM2336121 ফটো উপলব্ধ	183 নাম : নিতা গয়াৰী পিতাৰ নাম: বৈশ্য গয়াৰী ঘৰ নং : ৩১ বয়স : 53 লিঙ্গ : মহিলা	CFM2336143 ফটো উপলব্ধ
184 নাম : জয়ন্ত গয়াৰী পিতাৰ নাম: বৈশ্য ঘৰ নং : ৩১ বয়স : 51 লিঙ্গ : পুৰুষ	CFM2336154 ফটো উপলব্ধ	185 নাম : চম্পা গয়াৰী স্বামীৰ নাম: দাবলা গয়াৰী ঘৰ নং : ৩১ বয়স : 50 লিঙ্গ : মহিলা	CFM2336132 ফটো উপলব্ধ	186 নাম : দিজেন্দু গয়াৰী পিতাৰ নাম: বৈশ্য ঘৰ নং : ৩১ বয়স : 49 লিঙ্গ : পুৰুষ	CFM2336165 ফটো উপলব্ধ
187 নাম : সীজেন গয়াৰী পিতাৰ নাম: বৈশ্য গয়াৰী ঘৰ নং : ৩১ বয়স : 48 লিঙ্গ : পুৰুষ	CFM2336176 ফটো উপলব্ধ	188 নাম : ডালিমী লাহাৰী স্বামীৰ নাম: চিজেন গয়াৰী ঘৰ নং : ৩১ বয়স : 47 লিঙ্গ : মহিলা	CFM2336201 ফটো উপলব্ধ	189 নাম : জয়শ্ৰী গয়াৰী পিতাৰ নাম: বৈশ্য গয়াৰী ঘৰ নং : ৩১ বয়স : 43 লিঙ্গ : মহিলা	CFM2336187 ফটো উপলব্ধ
190 নাম : চিনু দৈমাৰী অন্যান্য: বিগ্ৰহ গয়াৰী ঘৰ নং : ৩১ বয়স : 37 লিঙ্গ : মহিলা	CFM2342930 ফটো উপলব্ধ	191 নাম : আলাৰী দৈমাৰী স্বামীৰ নাম: দ্বিজেন্দু গয়াৰী ঘৰ নং : ৩১ বয়স : 34 লিঙ্গ : মহিলা	CFM2336234 ফটো উপলব্ধ	192 নাম : বিগ্ৰায় গয়াৰী পিতাৰ নাম: দিনেস গয়াৰী ঘৰ নং : ৩১ বয়স : 34 লিঙ্গ : পুৰুষ	CFM2336256 ফটো উপলব্ধ
193 নাম : কংগেশ্বৰ বসুমতাৰী পিতাৰ নাম: সৱখলা বসুমতাৰী ঘৰ নং : ৩১ বয়স : 31 লিঙ্গ : পুৰুষ	CFM2343013 ফটো উপলব্ধ	194 নাম : ৰাজমণি বড়ো স্বামীৰ নাম: জয়ন্ত গয়াৰী ঘৰ নং : 31 বয়স : 30 লিঙ্গ : মহিলা	JHC0061028 ফটো উপলব্ধ	195 নাম : ঋষভ গোৰা গয়াৰী পিতাৰ নাম: চিজেন গয়াৰী ঘৰ নং : 31 বয়স : 23 লিঙ্গ : পুৰুষ	CFM1239045 ফটো উপলব্ধ
196 নাম : ভবেন বসুমতাৰী পিতাৰ নাম: মুঠি ঘৰ নং : ৩৩ বয়স : 69 লিঙ্গ : পুৰুষ	CFM2336290 ফটো উপলব্ধ	197 নাম : পদ্মাবতী বসুমতাৰী স্বামীৰ নাম: ভবেন ঘৰ নং : ৩৩ বয়স : 61 লিঙ্গ : মহিলা	CFM2336303 ফটো উপলব্ধ	198 নাম : গৌৰী কান্ত বসুমতাৰী পিতাৰ নাম: ভবেন ঘৰ নং : ৩৩ বয়স : 47 লিঙ্গ : পুৰুষ	CFM2336314 ফটো উপলব্ধ
199 নাম : ৰনজিত বসুমতাৰী পিতাৰ নাম: ভবেন ঘৰ নং : ৩৩ বয়স : 45 লিঙ্গ : পুৰুষ	CFM2336325 ফটো উপলব্ধ	200 নাম : চমবাৰী বসুমতাৰী স্বামীৰ নাম: গৌৰী ঘৰ নং : ৩৩ বয়স : 42 লিঙ্গ : মহিলা	CFM2336336 ফটো উপলব্ধ	201 নাম : ৰিনদাও নাৰ্জাৰী পিতাৰ নাম: যোগেন ঘৰ নং : ৩৩ বয়স : 35 লিঙ্গ : পুৰুষ	CFM2336278 ফটো উপলব্ধ
202 নাম : পৰ্ণিমা বসুমতাৰী স্বামীৰ নাম: ৰঞ্জিত বসুমতাৰী ঘৰ নং : ৩৩ বয়স : 34 লিঙ্গ : মহিলা	CFM2336347 ফটো উপলব্ধ	203 নাম : বলেং নাৰ্জাৰী পিতাৰ নাম: যোগেন ঘৰ নং : ৩৩ বয়স : 33 লিঙ্গ : মহিলা	CFM2336289 ফটো উপলব্ধ	204 নাম : বিসাৰী নাৰ্জাৰী স্বামীৰ নাম: ৰিন্দাৰ নাৰ্জাৰী ঘৰ নং : ৩৩ বয়স : 32 লিঙ্গ : মহিলা	CFM2336358 ফটো উপলব্ধ
205 নাম : মজিবৰ বসুমতাৰী পিতাৰ নাম: মুঠি ঘৰ নং : ৩৪ বয়স : 59 লিঙ্গ : পুৰুষ	CFM2336369 ফটো উপলব্ধ	206 নাম : বাসন্তী বসুমতাৰী স্বামীৰ নাম: মজিবৰ ঘৰ নং : ৩৪ বয়স : 45 লিঙ্গ : মহিলা	CFM2336370 ফটো উপলব্ধ	207 নাম : দকোমী বসুমতাৰী পিতাৰ নাম: মিজি বসুমতাৰী ঘৰ নং : ৩৪ বয়স : 27 লিঙ্গ : মহিলা	CFM0239392 ফটো উপলব্ধ
208 নাম : পথিক গয়াৰী পিতাৰ নাম: ৰাজু ঘৰ নং : ৩৫ বয়স : 65 লিঙ্গ : পুৰুষ	CFM2336438 ফটো উপলব্ধ	209 নাম : পথিৰাজ গয়াৰী পিতাৰ নাম: ৰাজু ঘৰ নং : ৩৫ বয়স : 62 লিঙ্গ : পুৰুষ	CFM2336381 ফটো উপলব্ধ	210 নাম : প্ৰদিপ গয়াৰী পিতাৰ নাম: ৰাজু ঘৰ নং : ৩৫ বয়স : 59 লিঙ্গ : পুৰুষ	CFM2336405 ফটো উপলব্ধ



211 নাম : মাক্ৰি গয়াৰী স্বামীৰ নাম : পৃথিৰাজ ঘৰ নং : ৩৫ বয়স : 52 লিঙ্গ : মহিলা	CFM2336392 ফটো উপলব্ধ	212 নাম : মনোমতী গয়াৰী স্বামীৰ নাম : প্ৰদীপ ঘৰ নং : ৩৫ বয়স : 50 লিঙ্গ : মহিলা	CFM2336416 ফটো উপলব্ধ	213 নাম : বীটেন গয়াৰী পিতাৰ নাম : বাজু ঘৰ নং : ৩৫ বয়স : 45 লিঙ্গ : পুৰুষ	CFM2336427 ফটো উপলব্ধ
214 নাম : কামেশ্বৰী গয়াৰী স্বামীৰ নাম : পৃথিক গয়াৰী ঘৰ নং : ৩৫ বয়স : 44 লিঙ্গ : মহিলা	CFM2336449 ফটো উপলব্ধ	215 নাম : গিতা গয়াৰী স্বামীৰ নাম : বিটেন গয়াৰী ঘৰ নং : ৩৫ বয়স : 39 লিঙ্গ : মহিলা	CFM2336461 ফটো উপলব্ধ	216 নাম : চন্দন গয়াৰী পিতাৰ নাম : পৃথিৰাজ গয়াৰী ঘৰ নং : ৩৫ বয়স : 31 লিঙ্গ : পুৰুষ	CFM1853914 ফটো উপলব্ধ
217 নাম : হেনা গয়াৰী স্বামীৰ নাম : চন্দন গয়াৰী ঘৰ নং : ৩৫ বয়স : 30 লিঙ্গ : মহিলা	GML2249072 ফটো উপলব্ধ	218 নাম : বনিতা গয়াৰী পিতাৰ নাম : প্ৰদীপ গয়াৰী ঘৰ নং : ৩৫ বয়স : 27 লিঙ্গ : মহিলা	CFM0171934 ফটো উপলব্ধ	219 নাম : লক্ষন গয়াৰী পিতাৰ নাম : লংকেশ্বৰ ঘৰ নং : ৩৫ বয়স : 74 লিঙ্গ : পুৰুষ	CFM2336518 ফটো উপলব্ধ
220 নাম : ফুলেশ্বৰী গয়াৰী স্বামীৰ নাম : লক্ষন গয়াৰী ঘৰ নং : ৩৬ বয়স : 68 লিঙ্গ : মহিলা	CFM2336529 ফটো উপলব্ধ	221 নাম : মেনো গয়াৰী পিতাৰ নাম : লংকেশ্বৰ গয়াৰী ঘৰ নং : ৩৬ বয়স : 62 লিঙ্গ : পুৰুষ	CFM2336530 ফটো উপলব্ধ	222 নাম : সোনাই গয়াৰী পিতাৰ নাম : লক্ষন ঘৰ নং : ৩৬ বয়স : 54 লিঙ্গ : মহিলা	CFM2336541 ফটো উপলব্ধ
E 223 নাম : নিতাম গয়াৰী পিতাৰ নাম : লংকেশ্বৰ গয়াৰী ঘৰ নং : ৩৬ বয়স : 50 লিঙ্গ : পুৰুষ	CFM2336563 ফটো উপলব্ধ	224 নাম : ব্ৰজেন গয়াৰী পিতাৰ নাম : লক্ষন ঘৰ নং : ৩৬ বয়স : 48 লিঙ্গ : পুৰুষ	CFM2336552 ফটো উপলব্ধ	225 নাম : বিতা গয়াৰী স্বামীৰ নাম : নিতাম গয়াৰী ঘৰ নং : ৩৬ বয়স : 45 লিঙ্গ : মহিলা	CFM2336585 ফটো উপলব্ধ
226 নাম : বেন স্বৰ্গীয়াৰী স্বামীৰ নাম : পমো ঘৰ নং : ৩৬ বয়স : 35 লিঙ্গ : মহিলা	CFM2336494 ফটো উপলব্ধ	227 নাম : চিলা স্বৰ্গীয়াৰী স্বামীৰ নাম : জিতেন ঘৰ নং : ৩৬ বয়স : 34 লিঙ্গ : মহিলা	CFM2336507 ফটো উপলব্ধ	228 নাম : অৰগেং গয়াৰী পিতাৰ নাম : নিতাম গয়াৰী ঘৰ নং : ৩৬ বয়স : 28 লিঙ্গ : পুৰুষ	CFM0172163 ফটো উপলব্ধ
229 নাম : ভূমিধৰ গয়াৰী পিতাৰ নাম : নিতাম গয়াৰী ঘৰ নং : 36 বয়স : 22 লিঙ্গ : পুৰুষ	CFM7169535 ফটো উপলব্ধ	230 নাম : বানেশ্বৰী গয়াৰী স্বামীৰ নাম : গোপী গয়াৰী ঘৰ নং : ৩৭ বয়স : 68 লিঙ্গ : মহিলা	CFM2336596 ফটো উপলব্ধ	231 নাম : জগান্ত গয়াৰী পিতাৰ নাম : গপিনাত গয়াৰী ঘৰ নং : ৩৭ বয়স : 53 লিঙ্গ : পুৰুষ	CFM2336610 ফটো উপলব্ধ
232 নাম : বিংখাং গয়াৰী স্বামীৰ নাম : জুগন্দ গয়াৰী ঘৰ নং : ৩৭ বয়স : 44 লিঙ্গ : মহিলা	CFM2336643 ফটো উপলব্ধ	233 নাম : দিগন্ত গয়াৰী পিতাৰ নাম : গপীনাথ গয়াৰী ঘৰ নং : ৩৭ বয়স : 44 লিঙ্গ : পুৰুষ	CFM2336609 ফটো উপলব্ধ	234 নাম : বীতা গয়াৰী স্বামীৰ নাম : চন্ড ঘৰ নং : ৩৭ বয়স : 40 লিঙ্গ : মহিলা	CFM2336676 ফটো উপলব্ধ
235 নাম : চান্ট গয়াৰী পিতাৰ নাম : গোপী গয়াৰী ঘৰ নং : ৩৭ বয়স : 40 লিঙ্গ : পুৰুষ	CFM2336621 ফটো উপলব্ধ	236 নাম : দিপালী গয়াৰী স্বামীৰ নাম : দিগন্ত গয়াৰী ঘৰ নং : ৩৭ বয়স : 34 লিঙ্গ : মহিলা	CFM2336654 ফটো উপলব্ধ	237 নাম : বন্দনা গয়াৰী পিতাৰ নাম : মতিন গয়াৰী ঘৰ নং : ৩৭ বয়স : 33 লিঙ্গ : মহিলা	CFM2336665 ফটো উপলব্ধ
238 নাম : এজেন গয়াৰী পিতাৰ নাম : খগেশ্বৰ ঘৰ নং : ৩৮ বয়স : 89 লিঙ্গ : পুৰুষ	CFM2336687 ফটো উপলব্ধ	239 নাম : গহিলা গয়াৰী স্বামীৰ নাম : এজেন গয়াৰী ঘৰ নং : ৩৮ বয়স : 71 লিঙ্গ : মহিলা	CFM2336698 ফটো উপলব্ধ	240 নাম : ফুংবিলি গয়াৰী পিতাৰ নাম : এজেন ঘৰ নং : ৩৮ বয়স : 53 লিঙ্গ : পুৰুষ	CFM2336712 ফটো উপলব্ধ



241 নাম : বিমল গয়াৰী পিতাৰ নাম: অজেন গয়াৰী ঘৰ নং : ৩৮ বয়স : 50 লিঙ্গ : পুৰুষ	CFM2336701 ফটো উপলব্ধ	242 নাম : গেজেনছা গয়াৰী পিতাৰ নাম: এজেন ঘৰ নং : ৩৮ বয়স : 46 লিঙ্গ : পুৰুষ	CFM2336723 ফটো উপলব্ধ	243 নাম : নিজ বন্দী গয়াৰী স্বামীৰ নাম: ফুংবিলি গয়াৰী ঘৰ নং : 38 বয়স : 39 লিঙ্গ : মহিলা	UGS0081224 ফটো উপলব্ধ
244 নাম : জৰিবা গয়াৰী স্বামীৰ নাম: বিমল গয়াৰী ঘৰ নং : ৩৮ বয়স : 33 লিঙ্গ : মহিলা	CFM2336734 ফটো উপলব্ধ	245 নাম : নমিতা গয়াৰী স্বামীৰ নাম: গেজেনছা গয়াৰী ঘৰ নং : ৩৮ বয়স : 30 লিঙ্গ : মহিলা	CFM0170902 ফটো উপলব্ধ	246 নাম : ডোডেড বডো পিতাৰ নাম: প্রফুল্ল বডো ঘৰ নং : 38 বয়স : 23 লিঙ্গ : পুৰুষ	CFM7146749 ফটো উপলব্ধ
247 নাম : বিপিন গয়াৰী পিতাৰ নাম: বংশী গয়াৰী ঘৰ নং : ৩৯ বয়স : 51 লিঙ্গ : পুৰুষ	CFM2336778 ফটো উপলব্ধ	248 নাম : চুশ্পে গয়াৰী স্বামীৰ নাম: বিপিন গয়াৰী ঘৰ নং : ৩৯ বয়স : 50 লিঙ্গ : মহিলা	CFM1854008 ফটো উপলব্ধ	249 নাম : বেন গয়াৰী স্বামীৰ নাম: সোনাবৰ ঘৰ নং : ৩৯ বয়স : 48 লিঙ্গ : মহিলা	CFM2336790 ফটো উপলব্ধ
250 নাম : অজিত গয়াৰী পিতাৰ নাম: বংশী গয়াৰী ঘৰ নং : ৩৯ বয়স : 44 লিঙ্গ : পুৰুষ	CFM2336789 ফটো উপলব্ধ	251 নাম : থলুংগা গয়াৰী পিতাৰ নাম: নগেন গয়াৰী ঘৰ নং : ৩৯ বয়স : 43 লিঙ্গ : পুৰুষ	CFM2336814 ফটো উপলব্ধ	252 নাম : অনজনা ৰামচিয়াৰী স্বামীৰ নাম: হৰি ৰামচিয়াৰী ঘৰ নং : ৩৯ বয়স : 33 লিঙ্গ : মহিলা	CFM2336836 ফটো উপলব্ধ
253 নাম : কৃষ্ণ ৰামচিয়াৰী পিতাৰ নাম: মোলা ৰামচিয়াৰী ঘৰ নং : ৩৯ বয়স : 33 লিঙ্গ : পুৰুষ	CFM2336825 ফটো উপলব্ধ	254 নাম : মনেশ্বৰী গয়াৰী স্বামীৰ নাম: থলুংগা গয়াৰী ঘৰ নং : ৩৯ বয়স : 29 লিঙ্গ : মহিলা	CFM0198499 ফটো উপলব্ধ	255 নাম : ধীৰাচ গয়াৰী মাতৃৰ নাম: বেণু গয়াৰী ঘৰ নং : 39 বয়স : 23 লিঙ্গ : পুৰুষ	CFM7169493 ফটো উপলব্ধ
256 নাম : চানচুমা গয়াৰী পিতাৰ নাম: অজিত গয়াৰী ঘৰ নং : 39 বয়স : 22 লিঙ্গ : পুৰুষ	CFM7169501 ফটো উপলব্ধ	257 নাম : ৰাণ্ডনী গয়াৰী স্বামীৰ নাম: চগেন ঘৰ নং : 80 বয়স : 45 লিঙ্গ : মহিলা	CFM2336869 ফটো উপলব্ধ	258 নাম : উদয় গয়াৰী মাতৃৰ নাম: ৰাণ্ডনী ঘৰ নং : 80 বয়স : 34 লিঙ্গ : পুৰুষ	CFM2336847 ফটো উপলব্ধ
259 নাম : দৈখন গয়াৰী মাতৃৰ নাম: স্বগেন গয়াৰী ঘৰ নং : 80 বয়স : 33 লিঙ্গ : পুৰুষ	CFM2336858 ফটো উপলব্ধ	260 নাম : ভবানী বসুমতাৰী স্বামীৰ নাম: উদয় গয়াৰী ঘৰ নং : 40 বয়স : 33 লিঙ্গ : মহিলা	UGS0108563 ফটো উপলব্ধ	261 নাম : ডিমাছা গয়াৰী মাতৃৰ নাম: ৰাণ্ডনী গয়াৰী ঘৰ নং : 80 বয়স : 30 লিঙ্গ : পুৰুষ	CFM1853903 ফটো উপলব্ধ
262 নাম : অঞ্জলী গয়াৰী স্বামীৰ নাম: দৈখন গয়াৰী ঘৰ নং : 40 বয়স : 29 লিঙ্গ : মহিলা	CFM0296426 ফটো উপলব্ধ	263 নাম : ধনজীত গয়াৰী পিতাৰ নাম: অজীত গয়াৰী ঘৰ নং : 40 বয়স : 27 লিঙ্গ : পুৰুষ	CFM0442996 ফটো উপলব্ধ	264 নাম : নগেন গয়াৰী পিতাৰ নাম: বংশীধৰ ঘৰ নং : 81 বয়স : 63 লিঙ্গ : পুৰুষ	CFM2336870 ফটো উপলব্ধ
265 নাম : চামীলা গয়াৰী স্বামীৰ নাম: নগেন গয়াৰী ঘৰ নং : 81 বয়স : 59 লিঙ্গ : মহিলা	CFM2336881 ফটো উপলব্ধ	266 নাম : জিতু গয়াৰী পিতাৰ নাম: নগেন গয়াৰী ঘৰ নং : 81 বয়স : 38 লিঙ্গ : পুৰুষ	CFM2336892 ফটো উপলব্ধ	267 নাম : হৰ্ষ বডো পিতাৰ নাম: বানিকান্ত বডো ঘৰ নং : 82 বয়স : 33 লিঙ্গ : পুৰুষ	CFM2336927 ফটো উপলব্ধ
268 নাম : ৰাজীৱ ৰামচিয়াৰী পিতাৰ নাম: লিপেন ৰামচিয়াৰী ঘৰ নং : 83 বয়স : 34 লিঙ্গ : পুৰুষ	CFM2336949 ফটো উপলব্ধ	269 নাম : মাইদাংশী ৰামচিয়াৰী স্বামীৰ নাম: সুশীল ঘৰ নং : 83 বয়স : 34 লিঙ্গ : মহিলা	CFM2336938 ফটো উপলব্ধ	270 নাম : জোনালী বডো স্বামীৰ নাম: প্রমদ বডো ঘৰ নং : 85 বয়স : 37 লিঙ্গ : মহিলা	CFM2336950 ফটো উপলব্ধ



271 নাম : উদাংশী গয়াৰী স্বামীৰ নাম : জিতু গয়াৰী ঘৰ নং : 46 বয়স : 29 লিঙ্গ : মহিলা	DNB6644764 ফটো উপলব্ধ	272 নাম : অনামিকা স্বৰ্গীয়াৰী পিতাৰ নাম : শংকৰলাল স্বৰ্গীয়াৰী ঘৰ নং : 52 বয়স : 21 লিঙ্গ : মহিলা	UGS0187005 ফটো উপলব্ধ	273 নাম : দল্লাই গয়াৰী স্বামীৰ নাম : জুজিৰ গয়াৰী ঘৰ নং : 56 বয়স : 42 লিঙ্গ : মহিলা	CFM2339595 ফটো উপলব্ধ
274 নাম : হাংমা গয়াৰী স্বামীৰ নাম : ভাৰত গয়াৰী ঘৰ নং : 56 বয়স : 38 লিঙ্গ : মহিলা	CFM2339619 ফটো উপলব্ধ	275 নাম : তুষাৰ স্বৰ্গীয়াৰী পিতাৰ নাম : অতুল স্বৰ্গীয়াৰী ঘৰ নং : 58 বয়স : 19 লিঙ্গ : পুৰুষ	UGS0139394 ফটো উপলব্ধ	276 নাম : বিনোদ বড়ো পিতাৰ নাম : মণদা বড়ো ঘৰ নং : 68 বয়স : 31 লিঙ্গ : পুৰুষ	CFM1853890 ফটো উপলব্ধ
277 নাম : বিশ্বজিত স্বৰ্গীয়াৰী পিতাৰ নাম : থানেশ্বৰ স্বৰ্গীয়াৰী ঘৰ নং : 65 বয়স : 31 লিঙ্গ : পুৰুষ	CFM1853889 ফটো উপলব্ধ	278 নাম : পৃথিৰাজ স্বৰ্গীয়াৰী পিতাৰ নাম : গহীন স্বৰ্গীয়াৰী ঘৰ নং : 71 বয়স : 31 লিঙ্গ : পুৰুষ	CFM1853878 ফটো উপলব্ধ	279 নাম : বিতেশ্বৰ স্বৰ্গীয়াৰী পিতাৰ নাম : বাৰ্জিন স্বৰ্গীয়াৰী ঘৰ নং : 72 বয়স : 24 লিঙ্গ : পুৰুষ	CFM0442053 ফটো উপলব্ধ
S 280 নাম : প্ৰিয়া স্বৰ্গীয়াৰী পিতাৰ নাম : বিৰেণ স্বৰ্গীয়াৰী ঘৰ নং : 75 বয়স : 27 লিঙ্গ : মহিলা	CFM0503201 ফটো উপলব্ধ	281 নাম : গিতা বসুমতাৰী স্বামীৰ নাম : পঙ্কশ স্বৰ্গীয়াৰী ঘৰ নং : 76 বয়স : 34 লিঙ্গ : মহিলা	CFM0504266 ফটো উপলব্ধ	282 নাম : বিতুমনি স্বৰ্গীয়াৰী পিতাৰ নাম : চেমখৈৰ স্বৰ্গীয়াৰী ঘৰ নং : 78 বয়স : 22 লিঙ্গ : মহিলা	UGS0187450 ফটো উপলব্ধ
283 নাম : চেডিকল স্বৰ্গীয়াৰী পিতাৰ নাম : তৰনী কান্ত স্বৰ্গীয়াৰী ঘৰ নং : 80 বয়স : 19 লিঙ্গ : পুৰুষ	UGS0180703 ফটো উপলব্ধ	284 নাম : মংগল মুচহাৰী পিতাৰ নাম : সনাতন মুচহাৰী ঘৰ নং : 81 বয়স : 25 লিঙ্গ : পুৰুষ	CFM0541987 ফটো উপলব্ধ	285 নাম : অঙ্গাই বসুমতাৰী পিতাৰ নাম : বলৈন বসুমতাৰী ঘৰ নং : 87 বয়স : 30 লিঙ্গ : পুৰুষ	CFM0222596 ফটো উপলব্ধ
286 নাম : ৰাজ বড়ো মাতৃৰ নাম : থম্প্ৰে বড়ো ঘৰ নং : 93 বয়স : 27 লিঙ্গ : পুৰুষ	CFM0542019 ফটো উপলব্ধ	287 নাম : অৰন বসুমতাৰী পিতাৰ নাম : চম্বৰ বসুমতাৰী ঘৰ নং : 95 বয়স : 27 লিঙ্গ : পুৰুষ	CFM0171132 ফটো উপলব্ধ	288 নাম : মিতালী দাস পিতাৰ নাম : হলধৰ দাস ঘৰ নং : 101 বয়স : 30 লিঙ্গ : মহিলা	GBC1644515 ফটো উপলব্ধ
289 নাম : ৰশ্মি ৰামছিয়াৰী স্বামীৰ নাম : পলাছ ৰামছিয়াৰী ঘৰ নং : 119 বয়স : 35 লিঙ্গ : মহিলা	CFM2342598 ফটো উপলব্ধ	290 নাম : সুৰজিত দাস পিতাৰ নাম : জয়ন্ত দাস ঘৰ নং : 126 বয়স : 20 লিঙ্গ : পুৰুষ	UGS0035402 ফটো উপলব্ধ	291 নাম : ভূপেন ব্ৰহ্ম পিতাৰ নাম : দীনেশ বড়ো ঘৰ নং : 166 বয়স : 21 লিঙ্গ : পুৰুষ	UGS0108225 ফটো উপলব্ধ
292 নাম : সৃজ মা বসুমতাৰী পিতাৰ নাম : শংকৰ বসুমতাৰী ঘৰ নং : হাউচ নো 07 বয়স : 20 লিঙ্গ : মহিলা	UGS0130526 ফটো উপলব্ধ	293 নাম : জিমি গয়াৰী পিতাৰ নাম : জুব কঃ গয়াৰী ঘৰ নং : হাউচ নো 26 বয়স : 21 লিঙ্গ : মহিলা	UGS0016840 ফটো উপলব্ধ	294 নাম : মন বসুমতাৰী পিতাৰ নাম : ৰঞ্জিত বসুমতাৰী ঘৰ নং : হাউচ নো 33 বয়স : 20 লিঙ্গ : পুৰুষ	UGS0113142 ফটো উপলব্ধ
295 নাম : নলনী বসুমতাৰী স্বামীৰ নাম : মিটল বসুমতাৰী ঘৰ নং : হাউচ নম্বৰ 05 বয়স : 24 লিঙ্গ : মহিলা	CFM7167497 ফটো উপলব্ধ	296 নাম : ধীৰাজ মুছাহাৰী পিতাৰ নাম : কমেশ্বৰ মুছাহাৰী ঘৰ নং : বালেজ- ভোগপুৰ বয়স : 21 লিঙ্গ : পুৰুষ	UGS0183673 ফটো উপলব্ধ		



297 নাম : গালা স্বৰ্গীয়াৰী পিতাৰ নাম: নগেন ঘৰ নং : ১ বয়স : 54 লিঙ্গ : পুৰুষ	CFM2336961 ফটো উপলব্ধ	298 নাম : পুনী স্বৰ্গীয়াৰী স্বামীৰ নাম: গালা স্বৰ্গীয়াৰী ঘৰ নং : ১ বয়স : 49 লিঙ্গ : মহিলা	CFM2336972 ফটো উপলব্ধ	299 নাম : ইনতিয়াস স্বৰ্গীয়াৰী পিতাৰ নাম: নগেন স্বৰ্গীয়াৰী ঘৰ নং : ১ বয়স : 39 লিঙ্গ : পুৰুষ	CFM2336983 ফটো উপলব্ধ
300 নাম : মৰমী স্বৰ্গীয়াৰী স্বামীৰ নাম: ইণ্ডিয়াচ স্বৰ্গীয়াৰী ঘৰ নং : ১ বয়স : 38 লিঙ্গ : মহিলা	CFM2336994 ফটো উপলব্ধ	301 নাম : গেৰেমছা নাৰ্দাৰী পিতাৰ নাম: সেগ নাৰজাৰী ঘৰ নং : ১ বয়স : 29 লিঙ্গ : পুৰুষ	CFM0001065 ফটো উপলব্ধ	302 নাম : কৰ্ণেল স্বৰ্গীয়াৰী পিতাৰ নাম: মেব্রো স্বৰ্গীয়াৰী ঘৰ নং : ২ বয়স : 33 লিঙ্গ : পুৰুষ	CFM2337022 ফটো উপলব্ধ
303 নাম : ভাগ্য স্ত্ৰী স্বৰ্গীয়াৰী স্বামীৰ নাম: কনেল স্বৰ্গীয়াৰী ঘৰ নং : ২ বয়স : 25 লিঙ্গ : মহিলা	CFM0517318 ফটো উপলব্ধ	304 নাম : ফুলেন দাস পিতাৰ নাম: বিৰোহ ঘৰ নং : 3 বয়স : 69 লিঙ্গ : পুৰুষ	CFM2342714 ফটো উপলব্ধ	305 নাম : ফুলেন দাস স্বামীৰ নাম: ফুলেন ঘৰ নং : 3 বয়স : 62 লিঙ্গ : মহিলা	CFM2342725 ফটো উপলব্ধ
306 নাম : বালু স্বৰ্গীয়াৰী পিতাৰ নাম: নগেন স্বৰ্গীয়াৰী ঘৰ নং : ৩ বয়স : 51 লিঙ্গ : পুৰুষ	CFM2337033 ফটো উপলব্ধ	307 নাম : কতা স্বৰ্গীয়াৰী স্বামীৰ নাম: বালু স্বৰ্গীয়াৰী ঘৰ নং : ৩ বয়স : 46 লিঙ্গ : মহিলা	CFM2337044 ফটো উপলব্ধ	308 নাম : বিবি স্বৰ্গীয়াৰী পিতাৰ নাম: বালু স্বৰ্গীয়াৰী ঘৰ নং : ৩ বয়স : 27 লিঙ্গ : মহিলা	CFM0535286 ফটো উপলব্ধ
309 নাম : দিবিকা স্বৰ্গীয়াৰী পিতাৰ নাম: বালু স্বৰ্গীয়াৰী ঘৰ নং : ৩ বয়স : 26 লিঙ্গ : মহিলা	CFM0479659 ফটো উপলব্ধ	310 নাম : সুমল চন্দ্ৰ স্বৰ্গীয়াৰী পিতাৰ নাম: বিয়াৰাম ঘৰ নং : 8 বয়স : 64 লিঙ্গ : পুৰুষ	CFM2337055 ফটো উপলব্ধ	311 নাম : ডাবাৰী স্বৰ্গীয়াৰী স্বামীৰ নাম: সুমল স্বৰ্গীয়াৰী ঘৰ নং : 8 বয়স : 52 লিঙ্গ : মহিলা	CFM2337066 ফটো উপলব্ধ
312 নাম : মানব স্বৰ্গীয়াৰী পিতাৰ নাম: চুমল স্বৰ্গীয়াৰী ঘৰ নং : 8 বয়স : 33 লিঙ্গ : পুৰুষ	CFM2337088 ফটো উপলব্ধ	313 নাম : ঋদীপ বসুমতাৰী পিতাৰ নাম: ঋদীপ বসুমতাৰী ঘৰ নং : 4 বয়স : 20 লিঙ্গ : পুৰুষ	UGS0112607 ফটো উপলব্ধ	314 নাম : সাবিত্ৰী স্বৰ্গীয়াৰী স্বামীৰ নাম: বানঠেং স্বৰ্গীয়াৰী ঘৰ নং : ৫ বয়স : 56 লিঙ্গ : মহিলা	CFM2337102 ফটো উপলব্ধ
315 নাম : সুভাষ স্বৰ্গীয়াৰী পিতাৰ নাম: রণজীত স্বৰ্গীয়াৰী ঘৰ নং : ৫ বয়স : 38 লিঙ্গ : পুৰুষ	CFM2342963 ফটো উপলব্ধ	316 নাম : জোনাস্বী স্বৰ্গীয়াৰী স্বামীৰ নাম: সুভাষ স্বৰ্গীয়াৰী ঘৰ নং : ৫ বয়স : 31 লিঙ্গ : মহিলা	CFM1854155 ফটো উপলব্ধ	317 নাম : মধুনাথ স্বৰ্গীয়াৰী পিতাৰ নাম: বিয়াৰাম স্বৰ্গীয়াৰী ঘৰ নং : ৬ বয়স : 54 লিঙ্গ : পুৰুষ	CFM2337157 ফটো উপলব্ধ
318 নাম : অনিতা স্বৰ্গীয়াৰী স্বামীৰ নাম: মধুনাথ স্বৰ্গীয়াৰী ঘৰ নং : 6 বয়স : 51 লিঙ্গ : মহিলা	CFM2337168 ফটো উপলব্ধ	319 নাম : দৈখন স্বৰ্গীয়াৰী পিতাৰ নাম: মধুনাথ স্বৰ্গীয়াৰী ঘৰ নং : ৬ বয়স : 32 লিঙ্গ : পুৰুষ	CFM0110288 ফটো উপলব্ধ	320 নাম : ঔবংসিং স্বৰ্গীয়াৰী পিতাৰ নাম: ভবেন স্বৰ্গীয়াৰী ঘৰ নং : ৭ বয়স : 69 লিঙ্গ : পুৰুষ	CFM2337179 ফটো উপলব্ধ
321 নাম : নলনী স্বৰ্গীয়াৰী স্বামীৰ নাম: অউবাংগসিংহ স্বৰ্গীয়াৰী ঘৰ নং : ৭ বয়স : 53 লিঙ্গ : মহিলা	CFM2337180 ফটো উপলব্ধ	322 নাম : বীৰদাও স্বৰ্গীয়াৰী পিতাৰ নাম: ঔবংসিং স্বৰ্গীয়াৰী ঘৰ নং : ৭ বয়স : 38 লিঙ্গ : পুৰুষ	CFM2337191 ফটো উপলব্ধ	323 নাম : বুপা ব্ৰহ্ম স্বামীৰ নাম: বিৰ্দাও স্বৰ্গীয়াৰী ঘৰ নং : ৭ বয়স : 34 লিঙ্গ : মহিলা	CFM0215236 ফটো উপলব্ধ
324 নাম : মৌজৌমশ্ৰী স্বৰ্গীয়াৰী পিতাৰ নাম: ঔবংসিং স্বৰ্গীয়াৰী ঘৰ নং : ৭ বয়স : 32 লিঙ্গ : মহিলা	CFM1854177 ফটো উপলব্ধ	325 নাম : সমখোৰ স্বৰ্গীয়াৰী পিতাৰ নাম: ঔবংসিং স্বৰ্গীয়াৰী ঘৰ নং : ৭ বয়স : 29 লিঙ্গ : পুৰুষ	CFM0171355 ফটো উপলব্ধ	326 নাম : বিলিফাং বসুমতাৰী পিতাৰ নাম: সুৰেন্দ্ৰনাথ বসুমতাৰী ঘৰ নং : 07 বয়স : 27 লিঙ্গ : পুৰুষ	CFM0119446 ফটো উপলব্ধ



327 নাম : আজলি শৰ্মা স্বামীৰ নাম : মানব শৰ্মা ঘৰ নং : 7 বয়স : 25 লিঙ্গ : মহিলা	CFM0318030 ফটো উপলব্ধ	328 নাম : অখৰাংমা বসুমতাৰী পিতাৰ নাম : শংকৰ বসুমতাৰী ঘৰ নং : 07 বয়স : 23 লিঙ্গ : মহিলা	CFM1216076 ফটো উপলব্ধ	329 নাম : ববিন শৰ্মা পিতাৰ নাম : চেওলা ঘৰ নং : 8 বয়স : 54 লিঙ্গ : পুৰুষ	CFM2337260 ফটো উপলব্ধ
330 নাম : ধনশ্ৰী শৰ্মা স্বামীৰ নাম : ববিন ঘৰ নং : 8 বয়স : 51 লিঙ্গ : মহিলা	CFM2337271 ফটো উপলব্ধ	331 নাম : মনু শৰ্মা পিতাৰ নাম : চেওলা দৰ্জী শৰ্মা ঘৰ নং : 8 বয়স : 48 লিঙ্গ : পুৰুষ	CFM2337282 ফটো উপলব্ধ	332 নাম : প্ৰতিমা শৰ্মা স্বামীৰ নাম : মনু শৰ্মা ঘৰ নং : 8 বয়স : 46 লিঙ্গ : মহিলা	CFM2337293 ফটো উপলব্ধ
S 333 নাম : সুচিলা বসুমতাৰী স্বামীৰ নাম : অমল শৰ্মা ঘৰ নং : 08 বয়স : 33 লিঙ্গ : মহিলা	JHC6140256 ফটো উপলব্ধ	334 নাম : মিজিক শৰ্মা পিতাৰ নাম : সুমল শৰ্মা ঘৰ নং : 8 বয়স : 25 লিঙ্গ : পুৰুষ	CFM0516682 ফটো উপলব্ধ	335 নাম : গোপাল বসুমতাৰী পিতাৰ নাম : শমা বসুমতাৰী ঘৰ নং : 9 বয়স : 62 লিঙ্গ : পুৰুষ	CFM2337306 ফটো উপলব্ধ
336 নাম : মনমতী বসুমতাৰী স্বামীৰ নাম : গোপাল বসুমতাৰী ঘৰ নং : 9 বয়স : 59 লিঙ্গ : মহিলা	CFM2337317 ফটো উপলব্ধ	337 নাম : অকন বসুমতাৰী পিতাৰ নাম : চৰমা বসুমতাৰী ঘৰ নং : 9 বয়স : 50 লিঙ্গ : পুৰুষ	CFM2337328 ফটো উপলব্ধ	338 নাম : চম্পা বসুমতাৰী স্বামীৰ নাম : অকন বসুমতাৰী ঘৰ নং : 9 বয়স : 46 লিঙ্গ : মহিলা	CFM2337339 ফটো উপলব্ধ
339 নাম : অম্বাল বসুমতাৰী পিতাৰ নাম : গোপাল বসুমতাৰী ঘৰ নং : 009 বয়স : 38 লিঙ্গ : পুৰুষ	CFM2337340 ফটো উপলব্ধ	340 নাম : হৰ্দ্ৰা শৰ্মা স্বামীৰ নাম : অম্বাল বসুমতাৰী ঘৰ নং : 09 বয়স : 34 লিঙ্গ : মহিলা	CFM1313485 ফটো উপলব্ধ	341 নাম : হিমাংশু বসুমতাৰী পিতাৰ নাম : গোপাল বসুমতাৰী ঘৰ নং : 9 বয়স : 27 লিঙ্গ : পুৰুষ	CFM0171892 ফটো উপলব্ধ
342 নাম : নিজম বসুমতাৰী পিতাৰ নাম : অৰ্কন বসুমতাৰী ঘৰ নং : 9 বয়স : 25 লিঙ্গ : পুৰুষ	CFM0328674 ফটো উপলব্ধ	343 নাম : সুশীলা বসুমতাৰী স্বামীৰ নাম : বসন্ত ঘৰ নং : 10 বয়স : 69 লিঙ্গ : মহিলা	CFM2337384 ফটো উপলব্ধ	344 নাম : প্ৰদীপ বসুমতাৰী পিতাৰ নাম : বসন্ত ঘৰ নং : 10 বয়স : 48 লিঙ্গ : পুৰুষ	CFM2337395 ফটো উপলব্ধ
345 নাম : মিনতি বসুমতাৰী স্বামীৰ নাম : প্ৰদীপ বসুমতাৰী ঘৰ নং : 10 বয়স : 46 লিঙ্গ : মহিলা	CFM2337408 ফটো উপলব্ধ	346 নাম : বিপন বসুমতাৰী পিতাৰ নাম : বসন্ত ঘৰ নং : 10 বয়স : 42 লিঙ্গ : পুৰুষ	CFM2337419 ফটো উপলব্ধ	347 নাম : দিপক বসুমতাৰী পিতাৰ নাম : বসন্ত ঘৰ নং : 10 বয়স : 40 লিঙ্গ : পুৰুষ	CFM2337420 ফটো উপলব্ধ
348 নাম : মনিকা বসুমতাৰী স্বামীৰ নাম : বিপন বসুমতাৰী ঘৰ নং : 10 বয়স : 33 লিঙ্গ : মহিলা	CFM2342996 ফটো উপলব্ধ	349 নাম : বাজ বসুমতাৰী পিতাৰ নাম : প্ৰদীপ বসুমতাৰী ঘৰ নং : 10 বয়স : 25 লিঙ্গ : পুৰুষ	CFM0532002 ফটো উপলব্ধ	350 নাম : বীৰখাং বসুমতাৰী পিতাৰ নাম : প্ৰদীপ বসুমতাৰী ঘৰ নং : 10 বয়স : 23 লিঙ্গ : পুৰুষ	CFM0458240 ফটো উপলব্ধ
351 নাম : দেৱসৰ নাৰ্জাৰী পিতাৰ নাম : হোগোবিন্দা নাৰ্জাৰী ঘৰ নং : 10 বয়স : 23 লিঙ্গ : পুৰুষ	CFM1262161 ফটো উপলব্ধ	352 নাম : কলা বড়ো পিতাৰ নাম : বাৰ্শেং বড়ো ঘৰ নং : 11 বয়স : 64 লিঙ্গ : পুৰুষ	CFM2337431 ফটো উপলব্ধ	353 নাম : লখেশ্ব বড়ো স্বামীৰ নাম : কলা ঘৰ নং : 11 বয়স : 62 লিঙ্গ : মহিলা	CFM2337442 ফটো উপলব্ধ
354 নাম : বৈজয়ন্তী বড়ো স্বামীৰ নাম : বিজন বড়ো ঘৰ নং : 11 বয়স : 45 লিঙ্গ : মহিলা	CFM2337464 ফটো উপলব্ধ	355 নাম : মাওফুংসাৰ বড়ো পিতাৰ নাম : বিজন বড়ো ঘৰ নং : 11 বয়স : 33 লিঙ্গ : পুৰুষ	CFM2337475 ফটো উপলব্ধ	356 নাম : বনসায় বড়ো পিতাৰ নাম : বিজন বড়ো ঘৰ নং : 11 বয়স : 31 লিঙ্গ : পুৰুষ	CFM0008268 ফটো উপলব্ধ



357 নাম : প্ৰিন্সকিলা বড়ো স্বামীৰ নাম: বনসায় বড়ো ঘৰ নং : 11 বয়স : 28 লিঙ্গ : মহিলা	CFM0504340 ফটো উপলব্ধ	358 নাম : কুনজ বসুমতাৰী পিতাৰ নাম: বৌজ বসুমতাৰী ঘৰ নং : 11 বয়স : 27 লিঙ্গ : মহিলা	JHC0101824 ফটো উপলব্ধ	359 নাম : সাবিত্ৰী বসুমতাৰী স্বামীৰ নাম: মনোহৰ ঘৰ নং : 12 বয়স : 69 লিঙ্গ : মহিলা	CFM2337486 ফটো উপলব্ধ
360 নাম : বামচৰন বসুমতাৰী পিতাৰ নাম: মনোহৰ ঘৰ নং : 12 বয়স : 54 লিঙ্গ : পুৰুষ	CFM2337497 ফটো উপলব্ধ	361 নাম : প্ৰমিলা বসুমতাৰী স্বামীৰ নাম: বামচৰন বসুমতাৰী ঘৰ নং : 12 বয়স : 52 লিঙ্গ : মহিলা	CFM2337500 ফটো উপলব্ধ	362 নাম : পিপলোৰ খেৰকটাৰী পিতাৰ নাম: কালা খেৰকটাৰী ঘৰ নং : 13 বয়স : 64 লিঙ্গ : পুৰুষ	CFM2337522 ফটো উপলব্ধ
363 নাম : সোমসি খেৰকাতাৰী স্বামীৰ নাম: পিপ্লৰ খেৰকাতাৰী ঘৰ নং : 13 বয়স : 62 লিঙ্গ : মহিলা	CFM2337533 ফটো উপলব্ধ	364 নাম : অমৃত খেৰকটাৰী পিতাৰ নাম: পিপলাৰ খেৰকটাৰী ঘৰ নং : 13 বয়স : 35 লিঙ্গ : পুৰুষ	CFM2337577 ফটো উপলব্ধ	365 নাম : গোহোম গয়াৰী পিতাৰ নাম: স্বপন গয়াৰী ঘৰ নং : 13 বয়স : 29 লিঙ্গ : পুৰুষ	CFM0020065 ফটো উপলব্ধ
366 নাম : মৈনা খেৰকটাৰী পিতাৰ নাম: পিপলোৰ খেৰকটাৰী ঘৰ নং : 13 বয়স : 28 লিঙ্গ : মহিলা	CFM1183318 ফটো উপলব্ধ	367 নাম : বিংকি দৈমাৰী স্বামীৰ নাম: অমৃত খেৰকটাৰী ঘৰ নং : 13 বয়স : 24 লিঙ্গ : মহিলা	CFM1231273 ফটো উপলব্ধ	368 নাম : মেলো চৰন স্বৰ্গীয়াৰী পিতাৰ নাম: ফনিধৰ ঘৰ নং : 15 বয়স : 59 লিঙ্গ : পুৰুষ	CFM2337668 ফটো উপলব্ধ
369 নাম : নন্দ ব্ৰহ্ম পিতাৰ নাম: হৰিচৰণ ব্ৰহ্ম ঘৰ নং : 15 বয়স : 57 লিঙ্গ : পুৰুষ	CFM2342918 ফটো উপলব্ধ	370 নাম : পূৰ্ণিমা স্বৰ্গীয়াৰী স্বামীৰ নাম: গেন্দ্ৰা ঘৰ নং : 15 বয়স : 52 লিঙ্গ : মহিলা	CFM2337657 ফটো উপলব্ধ	371 নাম : সাৰে স্বৰ্গীয়াৰী স্বামীৰ নাম: মেলো ঘৰ নং : 15 বয়স : 52 লিঙ্গ : মহিলা	CFM2337679 ফটো উপলব্ধ
372 নাম : ৰিতু স্বৰ্গীয়াৰী পিতাৰ নাম: সমেশ্বৰ স্বৰ্গীয়াৰী ঘৰ নং : 15 বয়স : 42 লিঙ্গ : পুৰুষ	CFM2337680 ফটো উপলব্ধ	373 নাম : হায়না নাৰ্জাৰী স্বামীৰ নাম: ৰীতু স্বৰ্গীয়াৰী ঘৰ নং : 15 বয়স : 40 লিঙ্গ : মহিলা	CFM2337704 ফটো উপলব্ধ	374 নাম : সনতস সৱগিয়াৰী পিতাৰ নাম: গেন্দ্ৰা ঘৰ নং : 15 বয়স : 40 লিঙ্গ : পুৰুষ	CFM2337691 ফটো উপলব্ধ
375 নাম : চন্দনা মহাছাৰী স্বামীৰ নাম: সন্তোষ স্বৰ্গীয়াৰী ঘৰ নং : 15 বয়স : 34 লিঙ্গ : মহিলা	CFM1854202 ফটো উপলব্ধ	376 নাম : বিৰফুং স্বৰ্গীয়াৰী পিতাৰ নাম: মেলো চৰণ স্বৰ্গীয়াৰী ঘৰ নং : 15 বয়স : 24 লিঙ্গ : পুৰুষ	CFM0454702 ফটো উপলব্ধ	377 নাম : জয়মতী ঠাকুৰীয়া স্বামীৰ নাম: ধৰণিধৰ ঠাকুৰীয়া ঘৰ নং : 16 বয়স : 74 লিঙ্গ : মহিলা	CFM2337715 ফটো উপলব্ধ
378 নাম : দ্ৰুপতী ঠাকুৰীয়া স্বামীৰ নাম: ধৰনী ঘৰ নং : 16 বয়স : 72 লিঙ্গ : মহিলা	CFM2337726 ফটো উপলব্ধ	379 নাম : বিজু বদোছা পিতাৰ নাম: ধৰনী ঠাকুৰীয়া ঘৰ নং : 16 বয়স : 44 লিঙ্গ : পুৰুষ	CFM2337737 ফটো উপলব্ধ	380 নাম : জুন বড়োসা পিতাৰ নাম: ধৰণিধৰ বড়োসা ঘৰ নং : 16 বয়স : 40 লিঙ্গ : মহিলা	CFM2337748 ফটো উপলব্ধ
381 নাম : দিগন্ত বড়োছা পিতাৰ নাম: ধৰনী ঠাকুৰীয়া ঘৰ নং : 16 বয়স : 36 লিঙ্গ : পুৰুষ	CFM2337760 ফটো উপলব্ধ	382 নাম : চিনা বসুমতাৰী স্বামীৰ নাম: দিগন্ত বড়োছা ঘৰ নং : 16 বয়স : 35 লিঙ্গ : মহিলা	CFM0328187 ফটো উপলব্ধ	383 নাম : দেবিয়নি বড়োসা স্বামীৰ নাম: বিজু বড়োছা ঘৰ নং : 16 বয়স : 28 লিঙ্গ : মহিলা	CFM0164129 ফটো উপলব্ধ
384 নাম : কবিতা ঠাকুৰীয়া স্বামীৰ নাম: নৰেশ্বৰ ঠাকুৰীয়া ঘৰ নং : 19 বয়স : 59 লিঙ্গ : মহিলা	CFM2337782 ফটো উপলব্ধ	385 নাম : সুধিন ঠাকুৰীয়া পিতাৰ নাম: ৰাজেন্দ্ৰ নাথ ঠাকুৰীয়া ঘৰ নং : 19 বয়স : 53 লিঙ্গ : পুৰুষ	CFM2337793 ফটো উপলব্ধ	386 নাম : কমল বোদছা পিতাৰ নাম: ৰাজেন্দ্ৰ নাথ ঠাকুৰীয়া ঘৰ নং : 19 বয়স : 51 লিঙ্গ : পুৰুষ	CFM2337828 ফটো উপলব্ধ



S	387	CFM2337806
নাম : বিকে মোহন ঠাকুৰীয়া পিতাৰ নাম: ৰাজেন্দ্ৰ নাথ ঠাকুৰীয়া ঘৰ নং : ১৭ বয়স : 48 লিঙ্গ : পুৰুষ		
ফটো উপলব্ধ		

S	388	CFM2337817
নাম : কুঞ্জলতা ঠাকুৰীয়া স্বামীৰ নাম: বিকে মোহন ঠাকুৰীয়া ঘৰ নং : ১৭ বয়স : 44 লিঙ্গ : মহিলা		
ফটো উপলব্ধ		

	389	CFM0166736
নাম : কবিতা ব্ৰহ্ম ঠাকুৰীয়া স্বামীৰ নাম: চুধান ঠাকুৰীয়া ঘৰ নং : ১৭ বয়স : 41 লিঙ্গ : মহিলা		
ফটো উপলব্ধ		

	390	CFM0039057
নাম : উজ্জল বড়োসা পিতাৰ নাম: মোনিন বড়োসা ঘৰ নং : ১৭ বয়স : 29 লিঙ্গ : পুৰুষ		
ফটো উপলব্ধ		

	391	JHC0101840
নাম : মহীমা বড়োসা স্বামীৰ নাম: ডাঃস্বৰূপ বড়োসা ঘৰ নং : ১৭ বয়স : 28 লিঙ্গ : মহিলা		
ফটো উপলব্ধ		

	392	CFM0239194
নাম : চুজিত বড়োসা পিতাৰ নাম: নৰেশ্বৰ বড়োসা ঘৰ নং : ১৭ বয়স : 26 লিঙ্গ : পুৰুষ		
ফটো উপলব্ধ		

	393	CFM0239301
নাম : গৌহোম বড়োসা পিতাৰ নাম: নৰেশ্বৰ বড়োসা ঘৰ নং : ১৭ বয়স : 26 লিঙ্গ : পুৰুষ		
ফটো উপলব্ধ		

	394	CFM2337873
নাম : মেলা নাৰ্জাৰী পিতাৰ নাম: সভাৰাম ঘৰ নং : ১৭ বয়স : 51 লিঙ্গ : পুৰুষ		
ফটো উপলব্ধ		

	395	CFM2337884
নাম : স্বপন নাৰ্জাৰী পিতাৰ নাম: সভাৰাম ঘৰ নং : ১৭ বয়স : 45 লিঙ্গ : পুৰুষ		
ফটো উপলব্ধ		

	396	CFM2337895
নাম : উৰ্বশী নাৰ্জাৰী স্বামীৰ নাম: স্বপন নাৰ্জাৰী ঘৰ নং : ১৭ বয়স : 40 লিঙ্গ : মহিলা		
ফটো উপলব্ধ		

	397	CFM2337920
নাম : নাইশাং স্বৰ্গীয়াৰী স্বামীৰ নাম: মনিকান্ত স্বৰ্গীয়াৰী ঘৰ নং : ১৭ বয়স : 76 লিঙ্গ : মহিলা		
ফটো উপলব্ধ		

	398	CFM2338025
নাম : দুলাই স্বৰ্গীয়াৰী স্বামীৰ নাম: মনিকান্ত ঘৰ নং : ১৭ বয়স : 76 লিঙ্গ : মহিলা		
ফটো উপলব্ধ		

	399	CFM2337942
নাম : ভাদ্ৰী স্বৰ্গীয়াৰী স্বামীৰ নাম: পবিত্ৰ ঘৰ নং : ১৭ বয়স : 59 লিঙ্গ : মহিলা		
ফটো উপলব্ধ		

	400	CFM2337953
নাম : সুৰেন স্বৰ্গীয়াৰী পিতাৰ নাম: মনিকান্ত ঘৰ নং : ১৭ বয়স : 54 লিঙ্গ : পুৰুষ		
ফটো উপলব্ধ		

	401	CFM2337964
নাম : সবিতা স্বৰ্গীয়াৰী স্বামীৰ নাম: সুৰেন ঘৰ নং : ১৭ বয়স : 52 লিঙ্গ : মহিলা		
ফটো উপলব্ধ		

	402	CFM2337997
নাম : অজিত স্বৰ্গীয়াৰী পিতাৰ নাম: মনিকান্ত ঘৰ নং : ১৭ বয়স : 48 লিঙ্গ : পুৰুষ		
ফটো উপলব্ধ		

	403	CFM2338003
নাম : জয়ন্ত স্বৰ্গীয়াৰী পিতাৰ নাম: মনিকান্ত ঘৰ নং : ১৭ বয়স : 47 লিঙ্গ : পুৰুষ		
ফটো উপলব্ধ		

	404	CFM2338014
নাম : লুকমী স্বৰ্গীয়াৰী স্বামীৰ নাম: জয়ন্ত স্বৰ্গীয়াৰী ঘৰ নং : ১৭ বয়স : 43 লিঙ্গ : মহিলা		
ফটো উপলব্ধ		

	405	CFM0173393
নাম : চনিনন্দ স্বৰ্গীয়াৰী পিতাৰ নাম: পবিত্ৰ স্বৰ্গীয়াৰী ঘৰ নং : ১৭ বয়স : 34 লিঙ্গ : পুৰুষ		
ফটো উপলব্ধ		

	406	CFM0172700
নাম : বিত স্বৰ্গীয়াৰী পিতাৰ নাম: পবিত্ৰ স্বৰ্গীয়াৰী ঘৰ নং : ১৭ বয়স : 34 লিঙ্গ : পুৰুষ		
ফটো উপলব্ধ		

	407	CFM2338058
নাম : জৌংখলী স্বৰ্গীয়াৰী পিতাৰ নাম: দুংগা স্বৰ্গীয়াৰী ঘৰ নং : ১৭ বয়স : 33 লিঙ্গ : মহিলা		
ফটো উপলব্ধ		

	408	CFM0172593
নাম : জয়মল স্বৰ্গীয়াৰী পিতাৰ নাম: জয়ন্ত স্বৰ্গীয়াৰী ঘৰ নং : ১৭ বয়স : 30 লিঙ্গ : পুৰুষ		
ফটো উপলব্ধ		

	409	CFM0172254
নাম : বনজনা স্বৰ্গীয়াৰী পিতাৰ নাম: সুৰেন স্বৰ্গীয়াৰী ঘৰ নং : ১৭ বয়স : 27 লিঙ্গ : মহিলা		
ফটো উপলব্ধ		

	410	CFM0320481
নাম : ভবানী স্বৰ্গীয়াৰী স্বামীৰ নাম: জয়মল স্বৰ্গীয়াৰী ঘৰ নং : ১৭ বয়স : 25 লিঙ্গ : মহিলা		
ফটো উপলব্ধ		

	411	CFM0333641
নাম : দাওহাৰ স্বৰ্গীয়াৰী পিতাৰ নাম: সুৰেন স্বৰ্গীয়াৰী ঘৰ নং : 19 বয়স : 25 লিঙ্গ : পুৰুষ		
ফটো উপলব্ধ		

	412	UGS0161588
নাম : জয়চৰন স্বৰ্গীয়াৰী পিতাৰ নাম: জয়ন্ত স্বৰ্গীয়াৰী ঘৰ নং : 019 বয়স : 25 লিঙ্গ : পুৰুষ		
ফটো উপলব্ধ		

	413	CFM2338070
নাম : পদালোচন মোচাৰী পিতাৰ নাম: লক্ষ্মী মোচাৰী ঘৰ নং : ২০ বয়স : 64 লিঙ্গ : পুৰুষ		
ফটো উপলব্ধ		

	414	CFM2338081
নাম : গুণেশ্বৰী মছাহাৰী স্বামীৰ নাম: পদালোচন মুছাহাৰী ঘৰ নং : ২০ বয়স : 62 লিঙ্গ : মহিলা		
ফটো উপলব্ধ		

	415	CFM2338092
নাম : উদয়কুমাৰ মোছাৰী পিতাৰ নাম: লক্ষ্মীম ঘৰ নং : ২০ বয়স : 59 লিঙ্গ : পুৰুষ		
ফটো উপলব্ধ		

	416	CFM2338105
নাম : শৰ্মিলা মুছাহাৰী স্বামীৰ নাম: উদয় মুছাহাৰী ঘৰ নং : ২০ বয়স : 56 লিঙ্গ : মহিলা		
ফটো উপলব্ধ		



417 নাম : কৰ্মেশ্বৰ মুছাহাৰী পিতাৰ নাম: লক্ষীৰাম ঘৰ নং : ২০ বয়স : 54 লিঙ্গ : পুৰুষ	CFM2338116 ফটো উপলব্ধ	418 নাম : বৰ্জনী বৰ্জনী মুছাহাৰী স্বামীৰ নাম: কৰ্মেশ্বৰ মুছাহাৰী ঘৰ নং : ২০ বয়স : 52 লিঙ্গ : মহিলা	CFM2338127 ফটো উপলব্ধ	419 নাম : কনিষ্ক মুছাহাৰী পিতাৰ নাম: পদালোচন মুছাহাৰী ঘৰ নং : ২০ বয়স : 31 লিঙ্গ : পুৰুষ	CFM1854100 ফটো উপলব্ধ
420 নাম : লেনিন শূগীয়াৰী পিতাৰ নাম: মহিন মহান শূগীয়াৰী ঘৰ নং : ২০ বয়স : 30 লিঙ্গ : পুৰুষ	CFM0175158 ফটো উপলব্ধ	421 নাম : নিজীমন মুছাহাৰী পিতাৰ নাম: পদালোচন মুছাহাৰী ঘৰ নং : ২০ বয়স : 27 লিঙ্গ : পুৰুষ	CFM0172023 ফটো উপলব্ধ	422 নাম : বশিা মুছাহাৰী পিতাৰ নাম: উদয় মুছাহাৰী ঘৰ নং : 20 বয়স : 24 লিঙ্গ : মহিলা	CFM1229020 ফটো উপলব্ধ
423 নাম : তপন মুছাহাৰী পিতাৰ নাম: কৰ্মেশ্বৰ মুছাহাৰী ঘৰ নং : 20 বয়স : 24 লিঙ্গ : পুৰুষ	CFM0447185 ফটো উপলব্ধ	424 নাম : বিশ্বনাথ মুছাহাৰী পিতাৰ নাম: অৰুণ ঘৰ নং : ২২ বয়স : 64 লিঙ্গ : পুৰুষ	CFM2338149 ফটো উপলব্ধ	425 নাম : মহিনী মুছাহাৰী স্বামীৰ নাম: বিশ্বনাথ মুছাহাৰী ঘৰ নং : ২২ বয়স : 52 লিঙ্গ : মহিলা	CFM2338150 ফটো উপলব্ধ
426 নাম : মাৰুফুসাৰ মোসাহাৰী পিতাৰ নাম: বিশ্বনাথ মুছাহাৰী ঘৰ নং : ২২ বয়স : 25 লিঙ্গ : পুৰুষ	CFM0528901 ফটো উপলব্ধ	427 নাম : দানপতি মুছাহাৰী পিতাৰ নাম: অৰুণ ঘৰ নং : ২৩ বয়স : 59 লিঙ্গ : পুৰুষ	CFM2338161 ফটো উপলব্ধ	428 নাম : বিজলী মুছাহাৰী স্বামীৰ নাম: দানপতি ঘৰ নং : ২৩ বয়স : 48 লিঙ্গ : মহিলা	CFM2338172 ফটো উপলব্ধ
429 নাম : অম্বিদ মুছাহাৰী পিতাৰ নাম: দানপতি মুছাহাৰী ঘৰ নং : ২৩ বয়স : 29 লিঙ্গ : পুৰুষ	CFM0061309 ফটো উপলব্ধ	430 নাম : বিংকি মুছাহাৰী স্বামীৰ নাম: অম্বিদ মুছাহাৰী ঘৰ নং : ২৩ বয়স : 27 লিঙ্গ : মহিলা	CFM0181719 ফটো উপলব্ধ	431 নাম : মনোজ মুছাহাৰী পিতাৰ নাম: দানপতি মুছাহাৰী ঘৰ নং : 23 বয়স : 26 লিঙ্গ : পুৰুষ	CFM0443093 ফটো উপলব্ধ
432 নাম : সুকা নাৰ্জাৰী পিতাৰ নাম: শুকোৰাম ঘৰ নং : ২৪ বয়স : 59 লিঙ্গ : পুৰুষ	CFM2338194 ফটো উপলব্ধ	433 নাম : হাইনাশ্ৰী নাৰ্জাৰী স্বামীৰ নাম: সুখো ঘৰ নং : ২৪ বয়স : 49 লিঙ্গ : মহিলা	CFM2338207 ফটো উপলব্ধ	434 নাম : মুণ্ডল গয়াৰী পিতাৰ নাম: নকৰ গয়াৰী ঘৰ নং : ২৪ বয়স : 28 লিঙ্গ : পুৰুষ	CFM0064329 ফটো উপলব্ধ
435 নাম : বাৰ্জেন গয়াৰী পিতাৰ নাম: বনো গয়াৰী ঘৰ নং : ২৪ বয়স : 27 লিঙ্গ : পুৰুষ	CFM0173013 ফটো উপলব্ধ	436 নাম : আমিয়া নাৰ্জাৰী পিতাৰ নাম: সুকা নাৰ্জাৰী ঘৰ নং : ২৪ বয়স : 24 লিঙ্গ : পুৰুষ	CFM0454652 ফটো উপলব্ধ	437 নাম : সুক্ৰেশ্বৰ বসুমতাৰী পিতাৰ নাম: উপেন ঘৰ নং : ২৫ বয়স : 59 লিঙ্গ : পুৰুষ	CFM2338218 ফটো উপলব্ধ
438 নাম : প্ৰেমো বসুমতাৰী স্বামীৰ নাম: সুক্ৰেশ্বৰ বসুমতাৰী ঘৰ নং : ২৫ বয়স : 52 লিঙ্গ : মহিলা	CFM2338229 ফটো উপলব্ধ	439 নাম : বিংগা বসুমতাৰী পিতাৰ নাম: সুক্ৰেশ্বৰ বসুমতাৰী ঘৰ নং : ২৫ বয়স : 38 লিঙ্গ : মহিলা	CFM2338252 ফটো উপলব্ধ	440 নাম : বিদিশা বসুমতাৰী পিতাৰ নাম: সুক্ৰেশ্বৰ বসুমতাৰী ঘৰ নং : ২৫ বয়স : 36 লিঙ্গ : পুৰুষ	CFM2338263 ফটো উপলব্ধ
441 নাম : সন্ত বসুমতাৰী পিতাৰ নাম: সুক্ৰেশ্বৰ বসুমতাৰী ঘৰ নং : ২৫ বয়স : 33 লিঙ্গ : পুৰুষ	CFM2338274 ফটো উপলব্ধ	442 নাম : সোমশ্ৰী বসুমতাৰী স্বামীৰ নাম: সন্ত বসুমতাৰী ঘৰ নং : ২৫ বয়স : 31 লিঙ্গ : মহিলা	CFM0066357 ফটো উপলব্ধ	443 নাম : বনজিত গয়াৰী পিতাৰ নাম: ববি ঘৰ নং : ২৭ বয়স : 49 লিঙ্গ : পুৰুষ	CFM2338285 ফটো উপলব্ধ
444 নাম : নেউৰী গয়াৰী স্বামীৰ নাম: বনজিত ঘৰ নং : ২৭ বয়স : 45 লিঙ্গ : মহিলা	CFM2338296 ফটো উপলব্ধ	445 নাম : চুমিত্ৰা বড়ো স্বামীৰ নাম: গৌজোন গয়াৰী ঘৰ নং : 27 বয়স : 30 লিঙ্গ : মহিলা	CFM0075036 ফটো উপলব্ধ	446 নাম : জিবিকা গয়াৰী পিতাৰ নাম: বনো গয়াৰী ঘৰ নং : ২৭ বয়স : 26 লিঙ্গ : মহিলা	CFM0239426 ফটো উপলব্ধ



447 নাম : সঞ্জীৱ গয়াৰী পিতাৰ নাম: ৰবি ঘৰ নং : ২৮ বয়স : 49 লিঙ্গ : পুৰুষ	CFM2338309 ফটো উপলব্ধ	448 নাম : খনখাং গয়াৰী স্বামীৰ নাম: সঞ্জিব ঘৰ নং : ২৮ বয়স : 45 লিঙ্গ : মহিলা	CFM2338310 ফটো উপলব্ধ	449 নাম : ৰংজালি বড়ো স্বামীৰ নাম: ৰাজু গয়াৰী ঘৰ নং : 28 বয়স : 28 লিঙ্গ : মহিলা	CFM1273192 ফটো উপলব্ধ
450 নাম : ৰাজু গয়াৰী পিতাৰ নাম: সঞ্জিব গয়াৰী ঘৰ নং : ২৮ বয়স : 26 লিঙ্গ : পুৰুষ	CFM0239566 ফটো উপলব্ধ	451 নাম : মাইনা গয়াৰী স্বামীৰ নাম: ৰাজীব গয়াৰী ঘৰ নং : 28 বয়স : 26 লিঙ্গ : মহিলা	CFM1230523 ফটো উপলব্ধ	452 নাম : ৰাজকুমাৰ বড়ো পিতাৰ নাম: লান্থা বড়ো ঘৰ নং : 28 বয়স : 24 লিঙ্গ : পুৰুষ	CFM0457531 ফটো উপলব্ধ
453 নাম : ৰাজীৱ গয়াৰী পিতাৰ নাম: সঞ্জীব গয়াৰী ঘৰ নং : 28 বয়স : 23 লিঙ্গ : পুৰুষ	CFM1230515 ফটো উপলব্ধ	454 নাম : মায়া গয়াৰী পিতাৰ নাম: সঞ্জীব গয়াৰী ঘৰ নং : 28 বয়স : 20 লিঙ্গ : মহিলা	UGS0042135 ফটো উপলব্ধ	455 নাম : পূৰ্ণ গয়াৰী পিতাৰ নাম: ৰবি গয়াৰী ঘৰ নং : ২৯ বয়স : 57 লিঙ্গ : পুৰুষ	CFM2338321 ফটো উপলব্ধ
456 নাম : হাইলু গয়াৰী স্বামীৰ নাম: পূৰ্ণ গয়াৰী ঘৰ নং : ২৯ বয়স : 48 লিঙ্গ : মহিলা	CFM2338332 ফটো উপলব্ধ	457 নাম : গৌজন গয়াৰী পিতাৰ নাম: পূৰ্ণ গয়াৰী ঘৰ নং : ২৯ বয়স : 31 লিঙ্গ : পুৰুষ	CFM1854086 ফটো উপলব্ধ	458 নাম : কুসনা ৰামছিয়াৰী স্বামীৰ নাম: সুবাস ৰামছিয়াৰী ঘৰ নং : 29 বয়স : 29 লিঙ্গ : মহিলা	CFM0448480 ফটো উপলব্ধ
459 নাম : বিস্তী বসুমতাৰী পিতাৰ নাম: ডীনৰাম ঘৰ নং : ৩০ বয়স : 48 লিঙ্গ : পুৰুষ	CFM2338343 ফটো উপলব্ধ	460 নাম : সামশ্ৰী বসুমতাৰী স্বামীৰ নাম: চিষ্টি বসুমতাৰী ঘৰ নং : ৩০ বয়স : 47 লিঙ্গ : মহিলা	CFM2338354 ফটো উপলব্ধ	461 নাম : চৌক্লা বসুমতাৰী পিতাৰ নাম: ডিল্লি বসুমতাৰী ঘৰ নং : ৩১ বয়স : 52 লিঙ্গ : পুৰুষ	CFM2338365 ফটো উপলব্ধ
462 নাম : খিল্লী স্বামীৰ নাম: চৌক্লা বসুমতাৰী ঘৰ নং : ৩১ বয়স : 48 লিঙ্গ : মহিলা	CFM2338376 ফটো উপলব্ধ	463 নাম : লংকেশ্বৰ বসুমতাৰী পিতাৰ নাম: চাওখলা বসুমতাৰী ঘৰ নং : ৩১ বয়স : 27 লিঙ্গ : পুৰুষ	CFM0173161 ফটো উপলব্ধ	464 নাম : ৰাজে বসুমতাৰী স্বামীৰ নাম: কংকেশ্বৰ বসুমতাৰী ঘৰ নং : 31 বয়স : 23 লিঙ্গ : মহিলা	CFM1322312 ফটো উপলব্ধ
465 নাম : ৰবি নাৰ্জাৰী পিতাৰ নাম: চাওখলা ঘৰ নং : ৩২ বয়স : 68 লিঙ্গ : পুৰুষ	CFM2338387 ফটো উপলব্ধ	466 নাম : হেমন্ত নাৰ্জাৰী পিতাৰ নাম: ৰবি ঘৰ নং : ৩২ বয়স : 48 লিঙ্গ : পুৰুষ	CFM2338401 ফটো উপলব্ধ	467 নাম : মীৰা নাৰ্জাৰী স্বামীৰ নাম: হেমন্ত নাৰ্জাৰী ঘৰ নং : ৩২ বয়স : 43 লিঙ্গ : মহিলা	CFM2338412 ফটো উপলব্ধ
468 নাম : খীৰীম নাৰ্জাৰী পিতাৰ নাম: হেমন্ত নাৰ্জাৰী ঘৰ নং : ৩২ বয়স : 29 লিঙ্গ : পুৰুষ	CFM0170191 ফটো উপলব্ধ	469 নাম : মিজিৎছাৰ নাৰ্জাৰী পিতাৰ নাম: হেমন্ত নাৰ্জাৰী ঘৰ নং : ৩২ বয়স : 27 লিঙ্গ : পুৰুষ	CFM0171843 ফটো উপলব্ধ	470 নাম : ৰচনা নাৰ্জাৰী স্বামীৰ নাম: খোৰোম নাৰ্জাৰী ঘৰ নং : 32 বয়স : 27 লিঙ্গ : মহিলা	CFM0504407 ফটো উপলব্ধ
471 নাম : জানমণী নাৰ্জাৰী পিতাৰ নাম: হেমন্ত নাৰ্জাৰী ঘৰ নং : 32 বয়স : 23 লিঙ্গ : মহিলা	CFM1252972 ফটো উপলব্ধ	472 নাম : মাইন বড়ো স্বামীৰ নাম: মিজিৎগসৰ নাৰ্জাৰী ঘৰ নং : 32 বয়স : 20 লিঙ্গ : মহিলা	UGS0200360 ফটো উপলব্ধ	473 নাম : বিলাইশ্ৰী নাৰ্জাৰী স্বামীৰ নাম: যোগেন নাৰ্জাৰী ঘৰ নং : ৩৩ বয়স : 58 লিঙ্গ : মহিলা	CFM2338445 ফটো উপলব্ধ
474 নাম : কনকন বসুমতাৰী পিতাৰ নাম: গৌৰি কান্ত বসুমতাৰী ঘৰ নং : 33 বয়স : 22 লিঙ্গ : পুৰুষ	CFM1303569 ফটো উপলব্ধ	475 নাম : বেনুধৰ নাৰ্জাৰী পিতাৰ নাম: জগত ঘৰ নং : ৩৪ বয়স : 53 লিঙ্গ : পুৰুষ	CFM2338456 ফটো উপলব্ধ	476 নাম : গৌমাছাৰ নাৰ্জাৰী পিতাৰ নাম: বেনুধৰ নাৰ্জাৰী ঘৰ নং : 34 বয়স : 33 লিঙ্গ : পুৰুষ	CFM2338489 ফটো উপলব্ধ



477 নাম : বাধা বড়ো স্বামীৰ নাম: গীমছাৰ নাৰ্জাৰী ঘৰ নং : ৩৪ বয়স : 29 লিঙ্গ : মহিলা	CFM0171660 ফটো উপলব্ধ	478 নাম : লালজি স্বৰ্গীয়াৰী পিতাৰ নাম: খৰ্গেশ্বৰ ঘৰ নং : ৩৫ বয়স : 58 লিঙ্গ : পুৰুষ	CFM2338490 ফটো উপলব্ধ	479 নাম : মঞ্জু স্বৰ্গীয়াৰী স্বামীৰ নাম: লালজি ঘৰ নং : ৩৫ বয়স : 53 লিঙ্গ : মহিলা	CFM2338503 ফটো উপলব্ধ
480 নাম : ৰেখা নাৰ্জাৰী স্বামীৰ নাম: লালজি ঘৰ নং : ৩৫ বয়স : 38 লিঙ্গ : মহিলা	CFM2338514 ফটো উপলব্ধ	481 নাম : অৰন গয়াৰী পিতাৰ নাম: প্ৰদীপ গয়াৰী ঘৰ নং : ৩৫ বয়স : 29 লিঙ্গ : পুৰুষ	CFM0084665 ফটো উপলব্ধ	482 নাম : পুষ্পমনি বৃসমতাৰী স্বামীৰ নাম: মিঠিশ্বৰ স্বৰ্গীয়াৰী ঘৰ নং : 35 বয়স : 24 লিঙ্গ : মহিলা	UGS0200378 ফটো উপলব্ধ
483 নাম : মিথৈসাৰ স্বৰ্গীয়াৰী পিতাৰ নাম: লালজি স্বৰ্গীয়াৰী ঘৰ নং : 35 বয়স : 23 লিঙ্গ : পুৰুষ	CFM0454736 ফটো উপলব্ধ	484 নাম : পমো স্বৰ্গীয়াৰী পিতাৰ নাম: খৰ্গেশ্বৰ ঘৰ নং : 36 বয়স : 38 লিঙ্গ : পুৰুষ	CFM2338536 ফটো উপলব্ধ	485 নাম : জিতেন স্বৰ্গীয়াৰী পিতাৰ নাম: খৰ্গেশ্বৰ ঘৰ নং : ৩৬ বয়স : 36 লিঙ্গ : পুৰুষ	CFM2338547 ফটো উপলব্ধ
486 নাম : বনজমনি গয়াৰী স্বামীৰ নাম: ব্ৰজেন গয়াৰী ঘৰ নং : ৩৬ বয়স : 29 লিঙ্গ : মহিলা	CFM0170852 ফটো উপলব্ধ	487 নাম : মতিন্দ্র গয়াৰী পিতাৰ নাম: ধৰ্ম ঘৰ নং : ৩৭ বয়স : 58 লিঙ্গ : পুৰুষ	CFM2338558 ফটো উপলব্ধ	488 নাম : হনেশ্বৰী গয়াৰী স্বামীৰ নাম: মতিন্দ্র গয়াৰী ঘৰ নং : ৩৭ বয়স : 54 লিঙ্গ : মহিলা	CFM2338569 ফটো উপলব্ধ
489 নাম : অশোক গয়াৰী পিতাৰ নাম: মতিন ঘৰ নং : ৩৭ বয়স : 44 লিঙ্গ : পুৰুষ	CFM2338570 ফটো উপলব্ধ	490 নাম : ৰোহিতা গয়াৰী স্বামীৰ নাম: অশোক গয়াৰী ঘৰ নং : ৩৭ বয়স : 38 লিঙ্গ : মহিলা	CFM0170910 ফটো উপলব্ধ	491 নাম : বকুল গয়াৰী পিতাৰ নাম: মতিন্দ্র গয়াৰী ঘৰ নং : ৩৭ বয়স : 34 লিঙ্গ : পুৰুষ	CFM2338592 ফটো উপলব্ধ
492 নাম : ববুল গয়াৰী পিতাৰ নাম: মতিন্দ্র গয়াৰী ঘৰ নং : ৩৭ বয়স : 34 লিঙ্গ : পুৰুষ	CFM2338581 ফটো উপলব্ধ	493 নাম : কৰবী গয়াৰী স্বামীৰ নাম: বকুল গয়াৰী ঘৰ নং : ৩৭ বয়স : 28 লিঙ্গ : মহিলা	CFM0171751 ফটো উপলব্ধ	494 নাম : তুলসী স্বৰ্গীয়াৰী পিতাৰ নাম: নিংসমা স্বৰ্গীয়াৰী ঘৰ নং : 37 বয়স : 25 লিঙ্গ : মহিলা	CFM0329888 ফটো উপলব্ধ
495 নাম : বিৰদ ৰামচিয়াৰী পিতাৰ নাম: মস্টাৰ ঘৰ নং : ৩৮ বয়স : 63 লিঙ্গ : পুৰুষ	CFM2338627 ফটো উপলব্ধ	496 নাম : জয়ন্তী ৰামচিয়াৰী স্বামীৰ নাম: বিৰদ ঘৰ নং : ৩৮ বয়স : 58 লিঙ্গ : মহিলা	CFM2338638 ফটো উপলব্ধ	497 নাম : প্ৰভাত ৰামচিয়াৰী পিতাৰ নাম: বিৰদ ঘৰ নং : ৩৮ বয়স : 53 লিঙ্গ : পুৰুষ	CFM2338649 ফটো উপলব্ধ
498 নাম : ফেলেঙি ৰামচিয়াৰী স্বামীৰ নাম: প্ৰভাত ৰামচিয়াৰী ঘৰ নং : ৩৮ বয়স : 45 লিঙ্গ : মহিলা	CFM2338661 ফটো উপলব্ধ	499 নাম : মিৰাজ ৰামচিয়াৰী পিতাৰ নাম: বিৰদ ঘৰ নং : ৩৮ বয়স : 40 লিঙ্গ : পুৰুষ	CFM2338650 ফটো উপলব্ধ	500 নাম : অনসুই ৰামচিয়াৰী স্বামীৰ নাম: মিৰাজ ৰামচিয়াৰী ঘৰ নং : ৩৮ বয়স : 32 লিঙ্গ : মহিলা	CFM2343057 ফটো উপলব্ধ
501 নাম : সুমিনা ৰামচিয়াৰী পিতাৰ নাম: প্ৰভাত ৰামচিয়াৰী ঘৰ নং : ৩৮ বয়স : 26 লিঙ্গ : মহিলা	CFM0523324 ফটো উপলব্ধ	502 নাম : জেউতী ৰামচিয়াৰী মাতৃৰ নাম: ফে.লেনগী ৰামচিয়াৰী ঘৰ নং : 38 বয়স : 22 লিঙ্গ : মহিলা	UGS0117606 ফটো উপলব্ধ	503 নাম : থানেশ্বৰী ৰামচিয়াৰী স্বামীৰ নাম: মলা ৰামচিয়াৰী ঘৰ নং : ৩৯ বয়স : 53 লিঙ্গ : মহিলা	CFM2338672 ফটো উপলব্ধ
504 নাম : হৰি ৰামচিয়াৰী পিতাৰ নাম: মলা ৰামচিয়াৰী ঘৰ নং : ৩৯ বয়স : 38 লিঙ্গ : পুৰুষ	CFM2338683 ফটো উপলব্ধ	505 নাম : চমায়না ৰামচিয়াৰী স্বামীৰ নাম: কৃষ্ণ ৰামচিয়াৰী ঘৰ নং : ৩৯ বয়স : 28 লিঙ্গ : মহিলা	CFM0171553 ফটো উপলব্ধ	506 নাম : নিৰমালী ৰামচিয়াৰী স্বামীৰ নাম: ৰমেশ ৰামচিয়াৰী ঘৰ নং : ৩৯ বয়স : 27 লিঙ্গ : মহিলা	CFM0171363 ফটো উপলব্ধ



507 নাম : বমেচ ৰামছিয়াৰী পিতাৰ নাম: মলা ৰামছিয়াৰী ঘৰ নং : ৩৯ বয়স : 27 লিঙ্গ : পুৰুষ	CFM0529297 ফটো উপলব্ধ	508 নাম : চোমখোৰ ৰামছিয়াৰী মাতৃৰ নাম: থানেশ্বৰী ৰামছিয়াৰী ঘৰ নং : 39 বয়স : 27 লিঙ্গ : পুৰুষ	CFM1241595 ফটো উপলব্ধ	509 নাম : হেম ৰামছিয়াৰী পিতাৰ নাম: মন্টাৰ ঘৰ নং : 80 বয়স : 58 লিঙ্গ : পুৰুষ	CFM2338694 ফটো উপলব্ধ
510 নাম : ভদে ৰামছিয়াৰী স্বামীৰ নাম: হেম ঘৰ নং : 80 বয়স : 48 লিঙ্গ : মহিলা	CFM2338707 ফটো উপলব্ধ	511 নাম : মিথিচাৰ ৰামছিয়াৰী পিতাৰ নাম: হেম ৰামছিয়াৰী ঘৰ নং : 80 বয়স : 30 লিঙ্গ : পুৰুষ	CFM1854097 ফটো উপলব্ধ	512 নাম : মংগল ৰামছিয়াৰী পিতাৰ নাম: হেম ৰামছিয়াৰী ঘৰ নং : 80 বয়স : 27 লিঙ্গ : পুৰুষ	CFM0173104 ফটো উপলব্ধ
513 নাম : সোৰাংস্ৰী নাৰ্জাৰী স্বামীৰ নাম: মংগল ৰামছিয়াৰী ঘৰ নং : 80 বয়স : 27 লিঙ্গ : মহিলা	CFM0523308 ফটো উপলব্ধ	514 নাম : উৰ্মিলা ৰামছিয়াৰী স্বামীৰ নাম: মিথিচাৰ ৰামছিয়াৰী ঘৰ নং : 80 বয়স : 26 লিঙ্গ : মহিলা	CFM0171793 ফটো উপলব্ধ	515 নাম : মাধুৰী বসুমতাৰী স্বামীৰ নাম: ডিম্‌স গয়াৰী ঘৰ নং : 40 বয়স : 23 লিঙ্গ : মহিলা	CFM7169469 ফটো উপলব্ধ
516 নাম : টিকেদ্রজিত স্বৰ্গীয়াৰী পিতাৰ নাম: ভোগী ৰাম ঘৰ নং : 81 বয়স : 56 লিঙ্গ : পুৰুষ	CFM2338730 ফটো উপলব্ধ	517 নাম : বিনা বড়ো স্বামীৰ নাম: টিকেদ্রজিত ঘৰ নং : 81 বয়স : 53 লিঙ্গ : মহিলা	CFM2338741 ফটো উপলব্ধ	518 নাম : জয়ন্তী স্বৰ্গীয়াৰী পিতাৰ নাম: ভোগীৰাম ঘৰ নং : 81 বয়স : 46 লিঙ্গ : মহিলা	CFM2338752 ফটো উপলব্ধ
519 নাম : প্ৰণয় স্বৰ্গীয়াৰী পিতাৰ নাম: টিকেদ্রজিত স্বৰ্গীয়াৰী ঘৰ নং : 81 বয়স : 30 লিঙ্গ : পুৰুষ	CFM1854111 ফটো উপলব্ধ	520 নাম : বানীকান্ত বড়ো পিতাৰ নাম: ফনীধৰ ঘৰ নং : 82 বয়স : 74 লিঙ্গ : পুৰুষ	CFM2338763 ফটো উপলব্ধ	521 নাম : জতিলা বড়ো স্বামীৰ নাম: বানীকান্ত বড়ো ঘৰ নং : 82 বয়স : 58 লিঙ্গ : মহিলা	CFM2338774 ফটো উপলব্ধ
522 নাম : সন্শুমা বসুমতাৰী পিতাৰ নাম: বাৰ্মুন বসুমতাৰী ঘৰ নং : 82 বয়স : 44 লিঙ্গ : পুৰুষ	CFM2338785 ফটো উপলব্ধ	523 নাম : মীনা ব্ৰহ্ম বসুমতাৰী স্বামীৰ নাম: সান্শুমা বসুমতাৰী ঘৰ নং : 82 বয়স : 33 লিঙ্গ : মহিলা	CFM1854188 ফটো উপলব্ধ	524 নাম : ৰূপেশ্বৰী ৰামছিয়াৰী পিতাৰ নাম: ৰত্নেশ্বৰ ৰামছিয়াৰী ঘৰ নং : 83 বয়স : 69 লিঙ্গ : মহিলা	CFM2338821 ফটো উপলব্ধ
525 নাম : সবতী ৰামছিয়াৰী স্বামীৰ নাম: লিপেন ঘৰ নং : 83 বয়স : 58 লিঙ্গ : মহিলা	CFM2338810 ফটো উপলব্ধ	526 নাম : বাবুল ৰামছিয়াৰী পিতাৰ নাম: লিপেন ৰামছিয়াৰী ঘৰ নং : 83 বয়স : 40 লিঙ্গ : পুৰুষ	CFM2338832 ফটো উপলব্ধ	527 নাম : ৰতন বড়ো পিতাৰ নাম: লাইচি ঘৰ নং : 83 বয়স : 37 লিঙ্গ : পুৰুষ	CFM2338876 ফটো উপলব্ধ
528 নাম : সূচিল ৰামছিয়াৰী পিতাৰ নাম: লিপেন ৰামছিয়াৰী ঘৰ নং : 83 বয়স : 36 লিঙ্গ : পুৰুষ	CFM2338843 ফটো উপলব্ধ	529 নাম : দিপালী ৰামছিয়াৰী স্বামীৰ নাম: বাবুল ৰামছিয়াৰী ঘৰ নং : 83 বয়স : 30 লিঙ্গ : মহিলা	CFM1854199 ফটো উপলব্ধ	530 নাম : গেৰাছাৰ ৰামছিয়াৰী পিতাৰ নাম: লিপেন ৰামছিয়াৰী ঘৰ নং : 83 বয়স : 28 লিঙ্গ : পুৰুষ	CFM0171181 ফটো উপলব্ধ
531 নাম : মাইনাও ৰামছিয়াৰী মাতৃৰ নাম: সাবাতী ৰামছিয়াৰী ঘৰ নং : 43 বয়স : 23 লিঙ্গ : মহিলা	CFM1253053 ফটো উপলব্ধ	532 নাম : মালা ৰামছিয়াৰী পিতাৰ নাম: লিপেন ৰামছিয়াৰী ঘৰ নং : 43 বয়স : 22 লিঙ্গ : মহিলা	UGS0133322 ফটো উপলব্ধ	533 নাম : গমতা ৰামছিয়াৰী পিতাৰ নাম: মন্দিৰ ঘৰ নং : 88 বয়স : 58 লিঙ্গ : পুৰুষ	CFM2338887 ফটো উপলব্ধ
534 নাম : মনমতী ৰামছিয়াৰী স্বামীৰ নাম: গমতা ৰামছিয়াৰী ঘৰ নং : 88 বয়স : 48 লিঙ্গ : মহিলা	CFM2338898 ফটো উপলব্ধ	535 নাম : ৰিংকাং ৰামছিয়াৰী পিতাৰ নাম: গমতা ৰামছিয়াৰী ঘৰ নং : 44 বয়স : 23 লিঙ্গ : পুৰুষ	CFM1252865 ফটো উপলব্ধ	536 নাম : কংকন ৰামছিয়াৰী পিতাৰ নাম: গোমতা ৰামছিয়াৰী ঘৰ নং : 44 বয়স : 20 লিঙ্গ : পুৰুষ	UGS0113035 ফটো উপলব্ধ



537 নাম : কেশব বড়ো পিতাৰ নাম: জেংনা ঘৰ নং : 8৫ বয়স : 65 লিঙ্গ : পুৰুষ	CFM2338912 ফটো উপলব্ধ	538 নাম : বিপিন বড়ো পিতাৰ নাম: জেংনা ঘৰ নং : 8৫ বয়স : 48 লিঙ্গ : পুৰুষ	CFM2338945 ফটো উপলব্ধ	539 নাম : প্ৰমদ বড়ো পিতাৰ নাম: কেশব বড়ো ঘৰ নং : 8৫ বয়স : 44 লিঙ্গ : পুৰুষ	CFM2338934 ফটো উপলব্ধ
540 নাম : উৰ্বশী বড়ো স্বামীৰ নাম: বিপিন ঘৰ নং : 8৫ বয়স : 43 লিঙ্গ : মহিলা	CFM2338956 ফটো উপলব্ধ	541 নাম : বিনোতা বড়ো স্বামীৰ নাম: প্ৰদীপ ঘৰ নং : 8৫ বয়স : 35 লিঙ্গ : মহিলা	CFM2338967 ফটো উপলব্ধ	542 নাম : প্ৰনৱ বড়ো পিতাৰ নাম: কেশৱ ঘৰ নং : 8৫ বয়স : 33 লিঙ্গ : পুৰুষ	CFM2338978 ফটো উপলব্ধ
543 নাম : প্ৰকাশ বড়ো পিতাৰ নাম: কেশৱ বড়ো ঘৰ নং : 8৫ বয়স : 33 লিঙ্গ : পুৰুষ	CFM2343046 ফটো উপলব্ধ	544 নাম : ধনে নাৰ্জাৰি স্বামীৰ নাম: প্ৰণৱ বড়ো ঘৰ নং : 45 বয়স : 30 লিঙ্গ : মহিলা	KLM6342478 ফটো উপলব্ধ	545 নাম : জয়শ্ৰী বড়ো স্বামীৰ নাম: প্ৰকাশ বড়ো ঘৰ নং : 8৫ বয়স : 29 লিঙ্গ : মহিলা	CFM0171991 ফটো উপলব্ধ
546 নাম : মংগল বড়ো পিতাৰ নাম: কেশৱ বড়ো ঘৰ নং : 8৫ বয়স : 26 লিঙ্গ : পুৰুষ	CFM0239210 ফটো উপলব্ধ	547 নাম : নবজিত বড়ো পিতাৰ নাম: বিপিন বড়ো ঘৰ নং : 8৫ বয়স : 26 লিঙ্গ : পুৰুষ	CFM0239269 ফটো উপলব্ধ	548 নাম : জয়শ্ৰী বড়ো পিতাৰ নাম: বিপিন বড়ো ঘৰ নং : 45 বয়স : 22 লিঙ্গ : মহিলা	CFM1252964 ফটো উপলব্ধ
549 নাম : গনেশ বড়ো পিতাৰ নাম: চন্দ্ৰ ঘৰ নং : 8৬ বয়স : 68 লিঙ্গ : পুৰুষ	CFM2338990 ফটো উপলব্ধ	550 নাম : লক্ষ্মন বড়ো পিতাৰ নাম: গনেশ ঘৰ নং : 8৬ বয়স : 36 লিঙ্গ : পুৰুষ	CFM2339028 ফটো উপলব্ধ	551 নাম : অন্জলি বড়ো স্বামীৰ নাম: লখমণ বড়ো ঘৰ নং : 46 বয়স : 28 লিঙ্গ : মহিলা	CFM0479196 ফটো উপলব্ধ
552 নাম : প্ৰফুল্ল বড়ো পিতাৰ নাম: চন্দ্ৰ ঘৰ নং : 8৮ বয়স : 63 লিঙ্গ : পুৰুষ	CFM2339039 ফটো উপলব্ধ	553 নাম : কুমাৰী বড়ো স্বামীৰ নাম: প্ৰফুল্ল ঘৰ নং : 8৮ বয়স : 58 লিঙ্গ : মহিলা	CFM2339040 ফটো উপলব্ধ	554 নাম : মনজিত বড়ো পিতাৰ নাম: প্ৰফুল্ল ঘৰ নং : 8৮ বয়স : 35 লিঙ্গ : পুৰুষ	CFM2339051 ফটো উপলব্ধ
555 নাম : মামনী বড়ো পিতাৰ নাম: প্ৰফুল্ল বড়ো ঘৰ নং : 8৯ বয়স : 28 লিঙ্গ : মহিলা	CFM0239533 ফটো উপলব্ধ	556 নাম : নিহাৰী শ্বৰ্গীয়াৰী স্বামীৰ নাম: বিষ্টি শ্বৰ্গীয়াৰী ঘৰ নং : 8৯ বয়স : 68 লিঙ্গ : মহিলা	CFM2339095 ফটো উপলব্ধ	557 নাম : বিক্ৰম শ্বৰ্গীয়াৰী পিতাৰ নাম: বিষ্টি শ্বৰ্গীয়াৰী ঘৰ নং : 8৯ বয়স : 41 লিঙ্গ : পুৰুষ	CFM2339119 ফটো উপলব্ধ
558 নাম : আজলী ৰাশ্চিআৰী স্বামীৰ নাম: বিক্ৰম শ্বৰ্গীয়াৰী ঘৰ নং : 8৯ বয়স : 37 লিঙ্গ : মহিলা	CFM2342985 ফটো উপলব্ধ	559 নাম : ধৰনী শ্বৰ্গীয়াৰী পিতাৰ নাম: থানু ঘৰ নং : ৫০ বয়স : 84 লিঙ্গ : পুৰুষ	CFM2339120 ফটো উপলব্ধ	560 নাম : লাৱণি শ্বৰ্গীয়াৰী পিতাৰ নাম: থানু শ্বৰ্গীয়াৰী ঘৰ নং : ৫০ বয়স : 78 লিঙ্গ : পুৰুষ	CFM2339142 ফটো উপলব্ধ
561 নাম : মনমতী শ্বৰ্গীয়াৰী স্বামীৰ নাম: ধৰনী ঘৰ নং : ৫০ বয়স : 70 লিঙ্গ : মহিলা	CFM2339131 ফটো উপলব্ধ	562 নাম : ফাউদুৰ শ্বৰ্গীয়াৰী স্বামীৰ নাম: লবনী ঘৰ নং : ৫০ বয়স : 64 লিঙ্গ : মহিলা	CFM2339153 ফটো উপলব্ধ	563 নাম : সোনেশুৰী বসুমতাৰী স্বামীৰ নাম: দিলীপ শ্বৰ্গীয়াৰী ঘৰ নং : ৫০ বয়স : 51 লিঙ্গ : মহিলা	CFM0171561 ফটো উপলব্ধ
564 নাম : ধনঞ্জয় শ্বৰ্গীয়াৰী পিতাৰ নাম: ধৰনী শ্বৰ্গীয়াৰী ঘৰ নং : ৫০ বয়স : 50 লিঙ্গ : পুৰুষ	CFM2339175 ফটো উপলব্ধ	565 নাম : দিলিপ শ্বৰ্গীয়াৰী পিতাৰ নাম: লবনী ঘৰ নং : ৫০ বয়স : 46 লিঙ্গ : পুৰুষ	CFM2339186 ফটো উপলব্ধ	566 নাম : নিজোমা শ্বৰ্গীয়াৰী পিতাৰ নাম: লবনী ঘৰ নং : ৫০ বয়স : 44 লিঙ্গ : মহিলা	CFM2339197 ফটো উপলব্ধ



567 নাম : মানিক স্বৰ্গীয়াৰী পিতাৰ নাম: লবনী স্বৰ্গীয়াৰী ঘৰ নং : ৫০ বয়স : 43 লিঙ্গ : পুৰুষ	CFM2339200 ফটো উপলব্ধ	568 নাম : বন্তি স্বৰ্গীয়াৰী স্বামীৰ নাম: ফুকন ঘৰ নং : ৫০ বয়স : 41 লিঙ্গ : মহিলা	CFM2339233 ফটো উপলব্ধ	569 নাম : পূৰ্ণিমা স্বৰ্গীয়াৰী স্বামীৰ নাম: ধনজয় ঘৰ নং : ৫০ বয়স : 39 লিঙ্গ : মহিলা	CFM2339222 ফটো উপলব্ধ
570 নাম : বিৰাসিং স্বৰ্গীয়াৰী পিতাৰ নাম: ধৰনী ঘৰ নং : ৫০ বয়স : 37 লিঙ্গ : পুৰুষ	CFM2339211 ফটো উপলব্ধ	571 নাম : কৰবী স্বৰ্গীয়াৰী স্বামীৰ নাম: বিৰাসিং স্বৰ্গীয়াৰী ঘৰ নং : ৫০ বয়স : 35 লিঙ্গ : মহিলা	CFM2339244 ফটো উপলব্ধ	572 নাম : হেম বসুমতাৰী পিতাৰ নাম: চক্ৰধৰ বসুমতাৰী ঘৰ নং : 50 বয়স : 27 লিঙ্গ : মহিলা	CFM0180356 ফটো উপলব্ধ
573 নাম : নাগেশ্বৰ বড়ো পিতাৰ নাম: লৰপা ঘৰ নং : ৫১ বয়স : 62 লিঙ্গ : পুৰুষ	CFM2339266 ফটো উপলব্ধ	574 নাম : বিবাবী বড়ো স্বামীৰ নাম: গোবিন্দ বড়ো ঘৰ নং : ৫১ বয়স : 62 লিঙ্গ : মহিলা	CFM2339299 ফটো উপলব্ধ	575 নাম : গোবিন্দ বড়ো পিতাৰ নাম: লৰপা বড়ো ঘৰ নং : ৫১ বয়স : 54 লিঙ্গ : পুৰুষ	CFM2339288 ফটো উপলব্ধ
576 নাম : ভেদো বড়ো স্বামীৰ নাম: নাগেশ্বৰ ঘৰ নং : ৫১ বয়স : 53 লিঙ্গ : মহিলা	CFM2339277 ফটো উপলব্ধ	577 নাম : ভানুমতী বড়ো পিতাৰ নাম: লৰপা ঘৰ নং : ৫১ বয়স : 53 লিঙ্গ : মহিলা	CFM2339302 ফটো উপলব্ধ	578 নাম : বিপুল বড়ো পিতাৰ নাম: লাপা বড়ো ঘৰ নং : ৫১ বয়স : 50 লিঙ্গ : পুৰুষ	CFM2339313 ফটো উপলব্ধ
579 নাম : মেনকা বড়ো স্বামীৰ নাম: বিপুল বড়ো ঘৰ নং : ৫১ বয়স : 40 লিঙ্গ : মহিলা	CFM1854213 ফটো উপলব্ধ	580 নাম : বংজাল বড়ো পিতাৰ নাম: নাগেশ্বৰ বড়ো ঘৰ নং : ৫১ বয়স : 37 লিঙ্গ : পুৰুষ	CFM2339335 ফটো উপলব্ধ	581 নাম : ৰাজ বড়ো পিতাৰ নাম: নাগেশ্বৰ বড়ো ঘৰ নং : ৫১ বয়স : 30 লিঙ্গ : পুৰুষ	CFM0101626 ফটো উপলব্ধ
582 নাম : পিংকু বড়ো পিতাৰ নাম: নাগেশ্বৰ বড়ো ঘৰ নং : ৫১ বয়স : 27 লিঙ্গ : পুৰুষ	CFM0172791 ফটো উপলব্ধ	583 নাম : খীৰীমখাং বড়ো পিতাৰ নাম: গোবিন্দ বড়ো ঘৰ নং : ৫১ বয়স : 26 লিঙ্গ : পুৰুষ	CFM0543033 ফটো উপলব্ধ	584 নাম : লাহেৰী স্বৰ্গীয়াৰী স্বামীৰ নাম: বিপিন ঘৰ নং : ৫২ বয়স : 78 লিঙ্গ : মহিলা	CFM2339368 ফটো উপলব্ধ
585 নাম : ভাৰতী স্বৰ্গীয়াৰী স্বামীৰ নাম: বিপিন ঘৰ নং : ৫২ বয়স : 73 লিঙ্গ : মহিলা	CFM2339379 ফটো উপলব্ধ	586 নাম : মোহিনী মোহন স্বৰ্গীয়াৰী পিতাৰ নাম: বিপিন চন্দ্ৰ স্বৰ্গীয়াৰী ঘৰ নং : ৫২ বয়স : 56 লিঙ্গ : পুৰুষ	CFM2339380 ফটো উপলব্ধ	587 নাম : চকুল স্বৰ্গীয়াৰী পিতাৰ নাম: বিপিন ঘৰ নং : ৫২ বয়স : 52 লিঙ্গ : পুৰুষ	CFM2339415 ফটো উপলব্ধ
588 নাম : মামনি স্বৰ্গীয়াৰী স্বামীৰ নাম: মোহিনী মোহন স্বৰ্গীয়াৰী ঘৰ নং : ৫২ বয়স : 51 লিঙ্গ : মহিলা	CFM2339391 ফটো উপলব্ধ	589 নাম : মাধবী স্বৰ্গীয়াৰী স্বামীৰ নাম: চকুল স্বৰ্গীয়াৰী ঘৰ নং : ৫২ বয়স : 50 লিঙ্গ : মহিলা	CFM2339426 ফটো উপলব্ধ	590 নাম : শংকৰ স্বৰ্গীয়াৰী পিতাৰ নাম: বিপিন ঘৰ নং : ৫২ বয়স : 48 লিঙ্গ : পুৰুষ	CFM2339404 ফটো উপলব্ধ
591 নাম : নিজেীম স্বৰ্গীয়াৰী পিতাৰ নাম: বিপিন ঘৰ নং : ৫২ বয়স : 47 লিঙ্গ : পুৰুষ	CFM2339437 ফটো উপলব্ধ	592 নাম : চিত্ৰা স্বৰ্গীয়াৰী স্বামীৰ নাম: নিজেীম স্বৰ্গীয়াৰী ঘৰ নং : ৫২ বয়স : 38 লিঙ্গ : মহিলা	CFM2339448 ফটো উপলব্ধ	593 নাম : চেলিকৰন স্বৰ্গীয়াৰী পিতাৰ নাম: সঙ্কৰ স্বৰ্গীয়াৰী ঘৰ নং : 52 বয়স : 25 লিঙ্গ : পুৰুষ	CFM0319996 ফটো উপলব্ধ
594 নাম : যুথিকা স্বৰ্গীয়াৰী পিতাৰ নাম: চাকুল স্বৰ্গীয়াৰী ঘৰ নং : 52 বয়স : 24 লিঙ্গ : মহিলা	CFM0420216 ফটো উপলব্ধ	595 নাম : জমি স্বৰ্গীয়াৰী পিতাৰ নাম: চকুল স্বৰ্গীয়াৰী ঘৰ নং : 52 বয়স : 20 লিঙ্গ : মহিলা	UGS0149179 ফটো উপলব্ধ	596 নাম : ধৰিত্ৰী স্বৰ্গীয়াৰী স্বামীৰ নাম: শংকৰ স্বৰ্গীয়াৰী ঘৰ নং : ৫২ বয়স : 46 লিঙ্গ : মহিলা	CFM2339459 ফটো উপলব্ধ



597 নাম : বঞ্জিত কুমাৰ শ্বৰ্গীয়াৰী পিতাৰ নাম: কালিচৰন ঘৰ নং : ৫৩ বয়স : 56 লিঙ্গ : পুৰুষ	CFM2339460 ফটো উপলব্ধ	598 নাম : বিৰণি শ্বৰ্গীয়াৰী স্বামীৰ নাম: বঞ্জিত কুমাৰ শ্বৰ্গীয়াৰী ঘৰ নং : ৫৩ বয়স : 48 লিঙ্গ : মহিলা	CFM2339471 ফটো উপলব্ধ	599 নাম : কুলদিপ শ্বৰ্গীয়াৰী পিতাৰ নাম: বনজিতকুমাৰ শ্বৰ্গীয়াৰী ঘৰ নং : ৫৩ বয়স : 25 লিঙ্গ : পুৰুষ	CFM0523316 ফটো উপলব্ধ
600 নাম : প্ৰদীপ কুমাৰ বাশ্চিআৰী পিতাৰ নাম: গৈনা বাশ্চিআৰী ঘৰ নং : ৫৪ বয়স : 54 লিঙ্গ : পুৰুষ	CFM2339482 ফটো উপলব্ধ	601 নাম : অঞ্জলি স্বামীৰ নাম: প্ৰদীপ ঘৰ নং : ৫৪ বয়স : 44 লিঙ্গ : মহিলা	CFM2339493 ফটো উপলব্ধ	602 নাম : বিথুন বামচিয়াৰী পিতাৰ নাম: প্ৰদীপ কুমাৰ বামচিয়াৰী ঘৰ নং : ৫৪ বয়স : 28 লিঙ্গ : পুৰুষ	CFM0172742 ফটো উপলব্ধ
603 নাম : জিমী বাশ্চিআৰী পিতাৰ নাম: প্ৰদীপ বাশ্চিআৰী ঘৰ নং : 54 বয়স : 24 লিঙ্গ : মহিলা	CFM1300011 ফটো উপলব্ধ	604 নাম : হেলেনা বামচিয়াৰী পিতাৰ নাম: প্ৰদীপ কুমাৰ বামচিয়াৰী ঘৰ নং : 54 বয়স : 20 লিঙ্গ : মহিলা	UGS0019331 ফটো উপলব্ধ	605 নাম : উকুন গয়াৰী পিতাৰ নাম: সমবাব ঘৰ নং : ৫৫ বয়স : 59 লিঙ্গ : পুৰুষ	CFM2339506 ফটো উপলব্ধ
606 নাম : কলি গয়াৰী স্বামীৰ নাম: উকুন গয়াৰী ঘৰ নং : ৫৫ বয়স : 58 লিঙ্গ : মহিলা	CFM2339517 ফটো উপলব্ধ	607 নাম : কলা গয়াৰী পিতাৰ নাম: উকুন গয়াৰী ঘৰ নং : ৫৫ বয়স : 40 লিঙ্গ : পুৰুষ	CFM2339528 ফটো উপলব্ধ	608 নাম : দিপক গয়াৰী পিতাৰ নাম: উকুন গয়াৰী ঘৰ নং : ৫৫ বয়স : 38 লিঙ্গ : পুৰুষ	CFM2339539 ফটো উপলব্ধ
609 নাম : চামপাবতী গয়াৰী স্বামীৰ নাম: কলা গয়াৰী ঘৰ নং : ৫৫ বয়স : 36 লিঙ্গ : মহিলা	CFM2339551 ফটো উপলব্ধ	610 নাম : সনায়ত্ৰী গয়াৰী স্বামীৰ নাম: দিপক গয়াৰী ঘৰ নং : ৫৫ বয়স : 28 লিঙ্গ : মহিলা	CFM0524009 ফটো উপলব্ধ	611 নাম : আলাইশ্ৰী গয়াৰী স্বামীৰ নাম: শুক্ৰ ঘৰ নং : ৫৬ বয়স : 59 লিঙ্গ : মহিলা	CFM2339573 ফটো উপলব্ধ
612 নাম : ভাৰত গয়াৰী পিতাৰ নাম: শুক্ৰ ঘৰ নং : ৫৬ বয়স : 42 লিঙ্গ : পুৰুষ	CFM2339608 ফটো উপলব্ধ	613 নাম : দিবিকন গয়াৰী পিতাৰ নাম: শুক্ৰ গয়াৰী ঘৰ নং : ৫৬ বয়স : 36 লিঙ্গ : পুৰুষ	CFM2339620 ফটো উপলব্ধ	614 নাম : শৰ্মিলা গয়াৰী স্বামীৰ নাম: বিভীষণ গয়াৰী ঘৰ নং : ৫৬ বয়স : 33 লিঙ্গ : মহিলা	CFM2339631 ফটো উপলব্ধ
615 নাম : ইছমাইল শ্বৰ্গীয়াৰী পিতাৰ নাম: কান্দ্ৰা ঘৰ নং : ৫৮ বয়স : 69 লিঙ্গ : পুৰুষ	CFM2339686 ফটো উপলব্ধ	E 616 নাম : অতুল শ্বৰ্গীয়াৰী পিতাৰ নাম: ইছমাইল ঘৰ নং : ৫৮ বয়স : 42 লিঙ্গ : পুৰুষ	CFM2339697 ফটো উপলব্ধ	617 নাম : চিকন শ্বৰ্গীয়াৰী পিতাৰ নাম: ইছমাইল ঘৰ নং : ৫৮ বয়স : 40 লিঙ্গ : পুৰুষ	CFM2339700 ফটো উপলব্ধ
618 নাম : ফনিন শ্বৰ্গীয়াৰী অন্যান্য: জিতেন শ্বৰ্গীয়াৰী ঘৰ নং : ৫৮ বয়স : 40 লিঙ্গ : পুৰুষ	CFM2342952 ফটো উপলব্ধ	619 নাম : দুল বানী বড়ো স্বামীৰ নাম: ফনিন শ্বৰ্গীয়াৰী ঘৰ নং : ৫৮ বয়স : 37 লিঙ্গ : মহিলা	CFM2342941 ফটো উপলব্ধ	620 নাম : লতিকা শ্বৰ্গীয়াৰী স্বামীৰ নাম: অতুল ঘৰ নং : ৫৮ বয়স : 34 লিঙ্গ : মহিলা	CFM2339722 ফটো উপলব্ধ
621 নাম : মুলমতি বড়ো স্বামীৰ নাম: চিকন শ্বৰ্গীয়াৰী ঘৰ নং : 58 বয়স : 26 লিঙ্গ : মহিলা	CFM0487553 ফটো উপলব্ধ	622 নাম : ফুলেশ্বৰী গয়াৰী স্বামীৰ নাম: বেলো গয়াৰী ঘৰ নং : ৫৯ বয়স : 59 লিঙ্গ : মহিলা	CFM2339744 ফটো উপলব্ধ	623 নাম : বেলো বাম গয়াৰী পিতাৰ নাম: ৰবি ঘৰ নং : ৫৯ বয়স : 49 লিঙ্গ : পুৰুষ	CFM2339733 ফটো উপলব্ধ
624 নাম : ফনিন বসুমতাৰী পিতাৰ নাম: গজেন বসুমতাৰী ঘৰ নং : 59 বয়স : 32 লিঙ্গ : পুৰুষ	UGS0110262 ফটো উপলব্ধ	625 নাম : ৰূপালি গয়াৰী পিতাৰ নাম: ফনিন বসুমতাৰী ঘৰ নং : 59 বয়স : 29 লিঙ্গ : মহিলা	CFM0329706 ফটো উপলব্ধ	626 নাম : অমিত গয়াৰী পিতাৰ নাম: বেলো গয়াৰী ঘৰ নং : ৫৯ বয়স : 27 লিঙ্গ : পুৰুষ	CFM0172783 ফটো উপলব্ধ



627 নাম : জিৰিনা ব্ৰহ্ম গয়াৰী স্বামীৰ নাম : অমিত গয়াৰী ঘৰ নং : 59 বয়স : 26 লিঙ্গ : মহিলা	CFM0319830 ফটো উপলব্ধ	628 নাম : মায়াত্ৰী বসুমতাৰী স্বামীৰ নাম : অৰবিন্দ ঘৰ নং : 60 বয়স : 64 লিঙ্গ : মহিলা	CFM2339788 ফটো উপলব্ধ	629 নাম : ৰূপনাথ গয়াৰী পিতাৰ নাম : উমেশ ঘৰ নং : 61 বয়স : 79 লিঙ্গ : পুৰুষ	CFM2339799 ফটো উপলব্ধ
630 নাম : ব্ৰিটেন স্বৰ্গীয়াৰী পিতাৰ নাম : ৰূপনাথ ঘৰ নং : 61 বয়স : 49 লিঙ্গ : পুৰুষ	CFM2339802 ফটো উপলব্ধ	631 নাম : জনতী স্বৰ্গীয়াৰী স্বামীৰ নাম : ব্ৰিটেন স্বৰ্গীয়াৰী ঘৰ নং : 61 বয়স : 46 লিঙ্গ : মহিলা	CFM2339813 ফটো উপলব্ধ	632 নাম : বিমলা স্বৰ্গীয়াৰী স্বামীৰ নাম : ৰতন গয়াৰী ঘৰ নং : 61 বয়স : 35 লিঙ্গ : মহিলা	CFM2339846 ফটো উপলব্ধ
633 নাম : মনজিৎ স্বৰ্গীয়াৰী পিতাৰ নাম : ব্ৰিটেন স্বৰ্গীয়াৰী ঘৰ নং : 61 বয়স : 27 লিঙ্গ : পুৰুষ	CFM0318303 ফটো উপলব্ধ	634 নাম : খীৰীমদাও স্বৰ্গীয়াৰী পিতাৰ নাম : ব্ৰিটেন স্বৰ্গীয়াৰী ঘৰ নং : 61 বয়স : 27 লিঙ্গ : পুৰুষ	CFM0173443 ফটো উপলব্ধ	635 নাম : নিবাৰন ৰামছিয়াৰী পিতাৰ নাম : মণ্ডাৰ ঘৰ নং : 62 বয়স : 64 লিঙ্গ : পুৰুষ	CFM2339857 ফটো উপলব্ধ
636 নাম : হাইলু ৰামচিয়াৰী স্বামীৰ নাম : নিবাৰন ঘৰ নং : 62 বয়স : 52 লিঙ্গ : মহিলা	CFM2339868 ফটো উপলব্ধ	637 নাম : সবিতা ৰামচিয়াৰী পিতাৰ নাম : নিবাৰণ ৰামচিয়াৰী ঘৰ নং : 62 বয়স : 45 লিঙ্গ : মহিলা	CFM2339879 ফটো উপলব্ধ	638 নাম : বুদ্ধ দেৱ গয়াৰী ৰাশ্চিআৰী পিতাৰ নাম : নিবাৰণ ৰামচিয়াৰী ঘৰ নং : 62 বয়স : 36 লিঙ্গ : পুৰুষ	CFM0249953 ফটো উপলব্ধ
639 নাম : ৰীনা বসুমতাৰী স্বামীৰ নাম : ফুলেন বসুমতাৰী ঘৰ নং : 63 বয়স : 44 লিঙ্গ : মহিলা	CFM2339891 ফটো উপলব্ধ	640 নাম : বংকিম বসুমতাৰী পিতাৰ নাম : ফুলেন ঘৰ নং : 63 বয়স : 38 লিঙ্গ : পুৰুষ	CFM2339948 ফটো উপলব্ধ	641 নাম : মৰমী বসুমতাৰী স্বামীৰ নাম : বংকিম ঘৰ নং : 63 বয়স : 35 লিঙ্গ : মহিলা	CFM2339960 ফটো উপলব্ধ
642 নাম : পূজাৰী বসুমতাৰী স্বামীৰ নাম : ভল্লেন ঘৰ নং : 63 বয়স : 32 লিঙ্গ : মহিলা	CFM2339971 ফটো উপলব্ধ	643 নাম : দিদোম বসুমতাৰী পিতাৰ নাম : ফুলেন বসুমতাৰী ঘৰ নং : 63 বয়স : 25 লিঙ্গ : পুৰুষ	CFM0333302 ফটো উপলব্ধ	644 নাম : লতীকা বসুমতাৰী পিতাৰ নাম : ফুলেন বসুমতাৰী ঘৰ নং : 63 বয়স : 22 লিঙ্গ : মহিলা	CFM7149503 ফটো উপলব্ধ
645 নাম : মন্দল বড়ো পিতাৰ নাম : খৰ্গেন ঘৰ নং : 68 বয়স : 63 লিঙ্গ : পুৰুষ	CFM2339982 ফটো উপলব্ধ	646 নাম : দময়ন্তী বড়ো স্বামীৰ নাম : মন্দল ঘৰ নং : 68 বয়স : 50 লিঙ্গ : মহিলা	CFM2339993 ফটো উপলব্ধ	647 নাম : অমবত বড়ো পিতাৰ নাম : মন্দল বড়ো ঘৰ নং : 68 বয়স : 26 লিঙ্গ : পুৰুষ	CFM0239327 ফটো উপলব্ধ
648 নাম : চন্দ্ৰজিত স্বৰ্গীয়াৰী মাতৃৰ নাম : বাসন্তী স্বৰ্গীয়াৰী ঘৰ নং : 68 বয়স : 25 লিঙ্গ : পুৰুষ	CFM0543215 ফটো উপলব্ধ	649 নাম : থানেশ্বৰ স্বৰ্গীয়াৰী পিতাৰ নাম : দেবেন স্বৰ্গীয়াৰী ঘৰ নং : 65 বয়স : 56 লিঙ্গ : পুৰুষ	CFM2340047 ফটো উপলব্ধ	650 নাম : SANKAR স্বৰ্গীয়াৰী পিতাৰ নাম : DEBEN ঘৰ নং : 65 বয়স : 53 লিঙ্গ : পুৰুষ	CFM2340069 ফটো উপলব্ধ
651 নাম : বিসাৰী স্বৰ্গীয়াৰী স্বামীৰ নাম : শংকৰ স্বৰ্গীয়াৰী ঘৰ নং : 65 বয়স : 48 লিঙ্গ : মহিলা	CFM2340070 ফটো উপলব্ধ	652 নাম : হেমা স্বৰ্গীয়াৰী পিতাৰ নাম : দেবেন ঘৰ নং : 65 বয়স : 38 লিঙ্গ : মহিলা	CFM2340081 ফটো উপলব্ধ	653 নাম : মঞ্জু স্বৰ্গীয়াৰী স্বামীৰ নাম : ফুকন ঘৰ নং : 65 বয়স : 35 লিঙ্গ : মহিলা	CFM2340105 ফটো উপলব্ধ
654 নাম : হিমশ্ৰী স্বৰ্গীয়াৰী স্বামীৰ নাম : বিশ্বজিৎ স্বৰ্গীয়াৰী ঘৰ নং : 65 বয়স : 30 লিঙ্গ : মহিলা	CFM1273507 ফটো উপলব্ধ	655 নাম : বিকয়া স্বৰ্গীয়াৰী পিতাৰ নাম : শংকৰ স্বৰ্গীয়াৰী ঘৰ নং : 65 বয়স : 26 লিঙ্গ : মহিলা	CFM0523910 ফটো উপলব্ধ	656 নাম : সঞ্জয় স্বৰ্গীয়াৰী পিতাৰ নাম : শংকৰ স্বৰ্গীয়াৰী ঘৰ নং : 65 বয়স : 22 লিঙ্গ : পুৰুষ	CFM1273770 ফটো উপলব্ধ



657 নাম : লাইশ্ৰী বড়ো স্বামীৰ নাম: জাগৰণ বড়ো ঘৰ নং : ৬৬ বয়স : 63 লিঙ্গ : মহিলা	CFM2340116 ফটো উপলব্ধ	658 নাম : বটেন বড়ো পিতাৰ নাম: জগৰাম বড়ো ঘৰ নং : 66 বয়স : 40 লিঙ্গ : পুৰুষ	CFM1240142 ফটো উপলব্ধ	659 নাম : চনিতা বড়ো পিতাৰ নাম: জাগৰণ বড়ো ঘৰ নং : ৬৬ বয়স : 36 লিঙ্গ : মহিলা	CFM2340149 ফটো উপলব্ধ
660 নাম : সোনালী বড়ো স্বামীৰ নাম: বতন বড়ো ঘৰ নং : ৬৬ বয়স : 34 লিঙ্গ : মহিলা	CFM0170803 ফটো উপলব্ধ	661 নাম : দাউহাৰ বড়ো পিতাৰ নাম: বাকেশ ঘৰ নং : 66 বয়স : 24 লিঙ্গ : পুৰুষ	UGS0106252 ফটো উপলব্ধ	662 নাম : অনত বড়ো পিতাৰ নাম: জাতিন বড়ো ঘৰ নং : 67 বয়স : 52 লিঙ্গ : পুৰুষ	CFM1239334 ফটো উপলব্ধ
663 নাম : অনন্ত বড়ো পিতাৰ নাম: জোতিন বড়ো ঘৰ নং : 67 বয়স : 43 লিঙ্গ : পুৰুষ	CFM1310713 ফটো উপলব্ধ	664 নাম : গতিন গয়াৰী পিতাৰ নাম: ধম ঘৰ নং : 67 বয়স : 56 লিঙ্গ : পুৰুষ	CFM2340183 ফটো উপলব্ধ	665 নাম : সাৰদা গয়াৰী স্বামীৰ নাম: গতিন গয়াৰী ঘৰ নং : ৬৮ বয়স : 48 লিঙ্গ : মহিলা	CFM2340194 ফটো উপলব্ধ
666 নাম : বীৰসিং গয়াৰী পিতাৰ নাম: গোতিন গয়াৰী ঘৰ নং : ৬৮ বয়স : 28 লিঙ্গ : পুৰুষ	CFM0117895 ফটো উপলব্ধ	667 নাম : আসাৰী গয়াৰী স্বামীৰ নাম: বীৰসিং ঘৰ নং : ২২৮ বয়স : 26 লিঙ্গ : মহিলা	CFM0531749 ফটো উপলব্ধ	668 নাম : গিতমনী গয়াৰী পিতাৰ নাম: গতিন গয়াৰী ঘৰ নং : 68 বয়স : 22 লিঙ্গ : মহিলা	CFM1251933 ফটো উপলব্ধ
669 নাম : বজনী নাৰ্জাৰী পিতাৰ নাম: কেৰা ঘৰ নং : ৬৯ বয়স : 64 লিঙ্গ : মহিলা	CFM2340241 ফটো উপলব্ধ	670 নাম : লেংগ্ৰা নাৰ্জাৰী পিতাৰ নাম: কেৰা ঘৰ নং : ৬৯ বয়স : 52 লিঙ্গ : পুৰুষ	CFM2340274 ফটো উপলব্ধ	671 নাম : নিৰ নাৰ্জাৰী স্বামীৰ নাম: মধু নাৰ্জাৰী ঘৰ নং : ৬৯ বয়স : 51 লিঙ্গ : মহিলা	CFM2340263 ফটো উপলব্ধ
672 নাম : নমল নাৰ্জাৰী পিতাৰ নাম: কেৰা ঘৰ নং : ৬৯ বয়স : 50 লিঙ্গ : পুৰুষ	CFM2340285 ফটো উপলব্ধ	673 নাম : কলা নাৰ্জাৰী পিতাৰ নাম: কেৰা ঘৰ নং : ৬৯ বয়স : 49 লিঙ্গ : পুৰুষ	CFM2340296 ফটো উপলব্ধ	674 নাম : তকে নাৰ্জাৰী স্বামীৰ নাম: কলা ঘৰ নং : ৬৯ বয়স : 46 লিঙ্গ : মহিলা	CFM2340309 ফটো উপলব্ধ
675 নাম : জোনালী নাৰ্জাৰী স্বামীৰ নাম: এংগা নাৰ্জাৰী ঘৰ নং : ৬৯ বয়স : 40 লিঙ্গ : মহিলা	CFM2340310 ফটো উপলব্ধ	676 নাম : মীনা নাৰ্জাৰী স্বামীৰ নাম: নমল ঘৰ নং : ৬৯ বয়স : 34 লিঙ্গ : মহিলা	CFM2340218 ফটো উপলব্ধ	677 নাম : জিত নাৰ্জাৰী পিতাৰ নাম: কলা নাৰ্জাৰী ঘৰ নং : ৬৯ বয়স : 26 লিঙ্গ : পুৰুষ	CFM0523027 ফটো উপলব্ধ
678 নাম : বিতু নাৰ্জাৰী পিতাৰ নাম: কলা নাৰ্জাৰী ঘৰ নং : 69 বয়স : 23 লিঙ্গ : পুৰুষ	CFM1240027 ফটো উপলব্ধ	679 নাম : বিমি নাৰ্জাৰী পিতাৰ নাম: কলা নাৰ্জাৰী ঘৰ নং : 69 বয়স : 23 লিঙ্গ : মহিলা	UGS0200451 ফটো উপলব্ধ	680 নাম : ধনলাব বড়ো পিতাৰ নাম: খগেন ঘৰ নং : ৭০ বয়স : 69 লিঙ্গ : পুৰুষ	CFM2340321 ফটো উপলব্ধ
681 নাম : বিপুল বড়ো পিতাৰ নাম: ধনলাপ বড়ো ঘৰ নং : ৭০ বয়স : 30 লিঙ্গ : পুৰুষ	CFM1854064 ফটো উপলব্ধ	682 নাম : তৰপন বড়ো পিতাৰ নাম: ধনলাব বড়ো ঘৰ নং : ৭০ বয়স : 27 লিঙ্গ : পুৰুষ	CFM0173203 ফটো উপলব্ধ	683 নাম : গহিন স্বৰ্গীয়াৰী পিতাৰ নাম: সভাৰাম ঘৰ নং : ৭১ বয়স : 74 লিঙ্গ : পুৰুষ	CFM2340332 ফটো উপলব্ধ
684 নাম : কাৰ্তিক স্বৰ্গীয়াৰী পিতাৰ নাম: গহিন ঘৰ নং : ৭১ বয়স : 36 লিঙ্গ : পুৰুষ	CFM2340343 ফটো উপলব্ধ	685 নাম : ব্ৰিদলা স্বৰ্গীয়াৰী স্বামীৰ নাম: কাৰ্তিক স্বৰ্গীয়াৰী ঘৰ নং : ৭১ বয়স : 33 লিঙ্গ : মহিলা	CFM2340354 ফটো উপলব্ধ	686 নাম : বিংকী স্বৰ্গীয়াৰী স্বামীৰ নাম: পুখিৰাজ স্বৰ্গীয়াৰী ঘৰ নং : 71 বয়স : 31 লিঙ্গ : মহিলা	CFM0504183 ফটো উপলব্ধ



687 নাম : ৰাজিন স্বৰ্গীয়াৰী পিতাৰ নাম: সভাৰাম ঘৰ নং : ৭২ বয়স : 59 লিঙ্গ : পুৰুষ	CFM2340365 ফটো উপলব্ধ	688 নাম : দাগী স্বৰ্গীয়াৰী স্বামীৰ নাম: ৰাজিন স্বৰ্গীয়াৰী ঘৰ নং : ৭২ বয়স : 52 লিঙ্গ : মহিলা	CFM2340376 ফটো উপলব্ধ	689 নাম : বাসন্তী স্বৰ্গীয়াৰী স্বামীৰ নাম: ভবানন্দ স্বৰ্গীয়াৰী ঘৰ নং : ৭৩ বয়স : 54 লিঙ্গ : মহিলা	CFM2340387 ফটো উপলব্ধ
690 নাম : তম্বু স্বৰ্গীয়াৰী পিতাৰ নাম: ৰাস্তেং ঘৰ নং : ৭৪ বয়স : 59 লিঙ্গ : পুৰুষ	CFM2340445 ফটো উপলব্ধ	691 নাম : ফেদৰী স্বৰ্গীয়াৰী স্বামীৰ নাম: তম্বু স্বৰ্গীয়াৰী ঘৰ নং : ৭৪ বয়স : 49 লিঙ্গ : মহিলা	CFM2340456 ফটো উপলব্ধ	692 নাম : জতিলা স্বৰ্গীয়াৰী স্বামীৰ নাম: কম্বু স্বৰ্গীয়াৰী ঘৰ নং : ৭৪ বয়স : 46 লিঙ্গ : মহিলা	CFM2340478 ফটো উপলব্ধ
693 নাম : ইৰাগদাও স্বৰ্গীয়াৰী পিতাৰ নাম: তম্বু স্বৰ্গীয়াৰী ঘৰ নং : ৭৪ বয়স : 38 লিঙ্গ : পুৰুষ	CFM2342974 ফটো উপলব্ধ	694 নাম : গোলাপী স্বৰ্গীয়াৰী পিতাৰ নাম: ইৰাকদাও স্বৰ্গীয়াৰী ঘৰ নং : ৭৪ বয়স : 32 লিঙ্গ : মহিলা	CFM2343024 ফটো উপলব্ধ	695 নাম : ককিলা স্বৰ্গীয়াৰী পিতাৰ নাম: তম্বু স্বৰ্গীয়াৰী ঘৰ নং : ৭৪ বয়স : 26 লিঙ্গ : মহিলা	CFM0239368 ফটো উপলব্ধ
696 নাম : বীৰেন্দ্র নাথ স্বৰ্গীয়াৰী পিতাৰ নাম: পৰশুৰাম ঘৰ নং : ৭৫ বয়স : 59 লিঙ্গ : পুৰুষ	CFM2340490 ফটো উপলব্ধ	697 নাম : বেবতী স্বৰ্গীয়াৰী স্বামীৰ নাম: বিৰেন ঘৰ নং : ৭৫ বয়স : 56 লিঙ্গ : মহিলা	CFM2340503 ফটো উপলব্ধ	698 নাম : ধিৰেন স্বৰ্গীয়াৰী পিতাৰ নাম: পৰশুৰাম ঘৰ নং : ৭৫ বয়স : 56 লিঙ্গ : পুৰুষ	CFM2340514 ফটো উপলব্ধ
699 নাম : মিৰা স্বৰ্গীয়াৰী স্বামীৰ নাম: ধিৰেন স্বৰ্গীয়াৰী ঘৰ নং : ৭৫ বয়স : 48 লিঙ্গ : মহিলা	CFM2340525 ফটো উপলব্ধ	700 নাম : অমৰ স্বৰ্গীয়াৰী পিতাৰ নাম: পৰশুৰাম ঘৰ নং : ৭৫ বয়স : 46 লিঙ্গ : পুৰুষ	CFM2340536 ফটো উপলব্ধ	701 নাম : মীনা স্বৰ্গীয়াৰী স্বামীৰ নাম: অমৰ ঘৰ নং : ৭৫ বয়স : 44 লিঙ্গ : মহিলা	CFM2340547 ফটো উপলব্ধ
702 নাম : বিমলা স্বৰ্গীয়াৰী স্বামীৰ নাম: মহন্ত স্বৰ্গীয়াৰী ঘৰ নং : ৭৫ বয়স : 44 লিঙ্গ : মহিলা	CFM1854224 ফটো উপলব্ধ	703 নাম : মহন্ত স্বৰ্গীয়াৰী পিতাৰ নাম: পৰশুৰাম ঘৰ নং : ৭৫ বয়স : 43 লিঙ্গ : পুৰুষ	CFM2340558 ফটো উপলব্ধ	704 নাম : প্ৰনয়ন স্বৰ্গীয়াৰী পিতাৰ নাম: অমৰ স্বৰ্গীয়াৰী ঘৰ নং : ৭৫ বয়স : 27 লিঙ্গ : পুৰুষ	CFM0173054 ফটো উপলব্ধ
705 নাম : হৰখাব স্বৰ্গীয়াৰী পিতাৰ নাম: অমৰ স্বৰ্গীয়াৰী ঘৰ নং : 75 বয়স : 25 লিঙ্গ : পুৰুষ	CFM0449215 ফটো উপলব্ধ	706 নাম : সীনেথী গুয়াৰী স্বামীৰ নাম: হৰখাব স্বৰ্গীয়াৰী ঘৰ নং : 75 বয়স : 23 লিঙ্গ : মহিলা	CFM1314285 ফটো উপলব্ধ	707 নাম : কুসুম স্বৰ্গীয়াৰী পিতাৰ নাম: ধিৰেন স্বৰ্গীয়াৰী ঘৰ নং : 75 বয়স : 21 লিঙ্গ : মহিলা	UGS0200485 ফটো উপলব্ধ
708 নাম : ডিমাচা স্বৰ্গীয়াৰী পিতাৰ নাম: অমৰ স্বৰ্গীয়াৰী ঘৰ নং : 75 বয়স : 20 লিঙ্গ : পুৰুষ	UGS0052886 ফটো উপলব্ধ	709 নাম : সুৰজ্যা স্বৰ্গীয়াৰী পিতাৰ নাম: পৰশুৰাম ঘৰ নং : ৭৬ বয়স : 64 লিঙ্গ : পুৰুষ	CFM2340569 ফটো উপলব্ধ	# 710 নাম : ৰিকন স্বৰ্গীয়াৰী পিতাৰ নাম: সুৰ্য্য স্বৰ্গীয়াৰী ঘৰ নং : ৭৬ বয়স : 37 লিঙ্গ : পুৰুষ	CFM2340581 ফটো উপলব্ধ
711 নাম : পংকজ স্বৰ্গীয়াৰী পিতাৰ নাম: চূৰ্জা স্বৰ্গীয়াৰী ঘৰ নং : ৭৬ বয়স : 34 লিঙ্গ : পুৰুষ	CFM2340592 ফটো উপলব্ধ	712 নাম : অঞ্জনা স্বৰ্গীয়াৰী স্বামীৰ নাম: ৰিকন স্বৰ্গীয়াৰী ঘৰ নং : ৭৬ বয়স : 31 লিঙ্গ : মহিলা	CFM0218339 ফটো উপলব্ধ	713 নাম : মামুদ স্বৰ্গীয়াৰী পিতাৰ নাম: সুৰ্য্য স্বৰ্গীয়াৰী ঘৰ নং : ৭৬ বয়স : 27 লিঙ্গ : পুৰুষ	CFM0173005 ফটো উপলব্ধ
714 নাম : হেলেনা নাৰ্জাৰী স্বামীৰ নাম: মামুদ স্বৰ্গীয়াৰী ঘৰ নং : 76 বয়স : 23 লিঙ্গ : মহিলা	UGS0062471 ফটো উপলব্ধ	715 নাম : নমল স্বৰ্গীয়াৰী পিতাৰ নাম: মঙ্গল ঘৰ নং : ৭৭ বয়স : 94 লিঙ্গ : পুৰুষ	CFM2340605 ফটো উপলব্ধ	716 নাম : বুধবাৰী স্বৰ্গীয়াৰী স্বামীৰ নাম: নমল ঘৰ নং : ৭৭ বয়স : 75 লিঙ্গ : মহিলা	CFM2340616 ফটো উপলব্ধ



717 নাম : চন্দন শ্বৰ্গীয়াৰী পিতাৰ নাম: নমল শ্বৰ্গীয়াৰী ঘৰ নং : ৭৭ বয়স : 42 লিঙ্গ : পুৰুষ	CFM2340672 ফটো উপলব্ধ	718 নাম : লেবিশ শ্বৰ্গীয়াৰী পিতাৰ নাম: নমল শ্বৰ্গীয়াৰী ঘৰ নং : ৭৭ বয়স : 36 লিঙ্গ : পুৰুষ	CFM2340683 ফটো উপলব্ধ	719 নাম : মিনা শ্বৰ্গীয়াৰী স্বামীৰ নাম: চন্দন শ্বৰ্গীয়াৰী ঘৰ নং : ৭৭ বয়স : 35 লিঙ্গ : মহিলা	CFM2340694 ফটো উপলব্ধ
720 নাম : অনচুমা শ্বৰ্গীয়াৰী পিতাৰ নাম: নমল ঘৰ নং : ৭৭ বয়স : 33 লিঙ্গ : পুৰুষ	CFM2340707 ফটো উপলব্ধ	721 নাম : কালীমা শ্বৰ্গীয়াৰী স্বামীৰ নাম: লেবিশ শ্বৰ্গীয়াৰী ঘৰ নং : ৭৭ বয়স : 32 লিঙ্গ : মহিলা	CFM0124719 ফটো উপলব্ধ	722 নাম : বেবতী শ্বৰ্গীয়াৰী পিতাৰ নাম: চানাবাম ঘৰ নং : ৭৮ বয়স : 69 লিঙ্গ : মহিলা	CFM2340741 ফটো উপলব্ধ
723 নাম : চায়াবতী শ্বৰ্গীয়াৰী পিতাৰ নাম: চানাবাম ঘৰ নং : ৭৮ বয়স : 60 লিঙ্গ : মহিলা	CFM2340752 ফটো উপলব্ধ	724 নাম : অনিলা শ্বৰ্গীয়াৰী স্বামীৰ নাম: সৌমখৌৰ শ্বৰ্গীয়াৰী ঘৰ নং : ৭৮ বয়স : 53 লিঙ্গ : মহিলা	CFM2340774 ফটো উপলব্ধ	725 নাম : প্ৰমদ শ্বৰ্গীয়াৰী পিতাৰ নাম: চানাবাম ঘৰ নং : 78 বয়স : 53 লিঙ্গ : পুৰুষ	CFM2340729 ফটো উপলব্ধ
726 নাম : সৌমখৌৰ শ্বৰ্গীয়াৰী পিতাৰ নাম: চানাবাম ঘৰ নং : ৭৮ বয়স : 50 লিঙ্গ : পুৰুষ	CFM2340763 ফটো উপলব্ধ	727 নাম : কৰ্মেশ্বৰ শ্বৰ্গীয়াৰী পিতাৰ নাম: চানাবাম শ্বৰ্গীয়াৰী ঘৰ নং : ৭৮ বয়স : 41 লিঙ্গ : পুৰুষ	CFM2340785 ফটো উপলব্ধ	728 নাম : বঞ্জন শ্বৰ্গীয়াৰী পিতাৰ নাম: চানাবাম শ্বৰ্গীয়াৰী ঘৰ নং : 78 বয়স : 40 লিঙ্গ : পুৰুষ	CFM2340412 ফটো উপলব্ধ
729 নাম : মঞ্জলা শ্বৰ্গীয়াৰী স্বামীৰ নাম: প্ৰমোদ ঘৰ নং : 78 বয়স : 39 লিঙ্গ : মহিলা	CFM2340718 ফটো উপলব্ধ	730 নাম : পদ্মা বসুমতাৰী স্বামীৰ নাম: কৰ্মেশ্বৰ শ্বৰ্গীয়াৰী ঘৰ নং : 78 বয়স : 35 লিঙ্গ : মহিলা	CFM0320259 ফটো উপলব্ধ	731 নাম : অৰ্পনা শ্বৰ্গীয়াৰী স্বামীৰ নাম: বঞ্জন শ্বৰ্গীয়াৰী ঘৰ নং : 78 বয়স : 30 লিঙ্গ : মহিলা	HBP1194601 ফটো উপলব্ধ
732 নাম : অনিল কুমাৰ শ্বৰ্গীয়াৰী পিতাৰ নাম: বীৰেন ঘৰ নং : 79 বয়স : 66 লিঙ্গ : পুৰুষ	CFM2340809 ফটো উপলব্ধ	733 নাম : জয়ন্তী বসুমতাৰী স্বামীৰ নাম: অনিল ঘৰ নং : 79 বয়স : 65 লিঙ্গ : মহিলা	CFM2340810 ফটো উপলব্ধ	734 নাম : দ্বিপেন্দ্ৰজিত শ্বৰ্গীয়াৰী পিতাৰ নাম: বিৰেন ঘৰ নং : ৭৯ বয়স : 52 লিঙ্গ : পুৰুষ	CFM2340821 ফটো উপলব্ধ
735 নাম : বশিা শ্বৰ্গীয়াৰী স্বামীৰ নাম: দ্বিপেন শ্বৰ্গীয়াৰী ঘৰ নং : ৭৯ বয়স : 50 লিঙ্গ : মহিলা	CFM2340832 ফটো উপলব্ধ	736 নাম : মৌনাবিলি শ্বৰ্গীয়াৰী পিতাৰ নাম: অনিল ঘৰ নং : 79 বয়স : 46 লিঙ্গ : পুৰুষ	CFM2340843 ফটো উপলব্ধ	737 নাম : বিজু শ্বৰ্গীয়াৰী পিতাৰ নাম: অনিল ঘৰ নং : 79 বয়স : 39 লিঙ্গ : মহিলা	CFM2340854 ফটো উপলব্ধ
738 নাম : সুবিতা বড়ো স্বামীৰ নাম: সোনাবিলি শ্বৰ্গীয়াৰী ঘৰ নং : ৭৯ বয়স : 35 লিঙ্গ : মহিলা	CFM0219519 ফটো উপলব্ধ	S 739 নাম : বৰ্ণালী শ্বৰ্গীয়াৰী পিতাৰ নাম: দ্বিপেন্দ্ৰজিত শ্বৰ্গীয়াৰী ঘৰ নং : ৭৯ বয়স : 33 লিঙ্গ : মহিলা	CFM2340865 ফটো উপলব্ধ	740 নাম : সোৰজিলা শ্বৰ্গীয়াৰী পিতাৰ নাম: দ্বিপেন্দ্ৰজিত শ্বৰ্গীয়াৰী ঘৰ নং : ৭৯ বয়স : 29 লিঙ্গ : মহিলা	CFM0126748 ফটো উপলব্ধ
741 নাম : জতিলা শ্বৰ্গীয়াৰী পিতাৰ নাম: দ্বিপেন্দ্ৰজিত শ্বৰ্গীয়াৰী ঘৰ নং : ৭৯ বয়স : 27 লিঙ্গ : মহিলা	CFM0172270 ফটো উপলব্ধ	742 নাম : তৰনী কান্ত শ্বৰ্গীয়াৰী পিতাৰ নাম: গন্ধৰাম ঘৰ নং : ৮০ বয়স : 64 লিঙ্গ : পুৰুষ	CFM2340887 ফটো উপলব্ধ	743 নাম : বৃন্দল শ্বৰ্গীয়াৰী পিতাৰ নাম: গন্ধৰাম শ্বৰ্গীয়াৰী ঘৰ নং : ৮০ বয়স : 55 লিঙ্গ : পুৰুষ	CFM0219998 ফটো উপলব্ধ
744 নাম : সনাথী শ্বৰ্গীয়াৰী স্বামীৰ নাম: বৃন্দল ঘৰ নং : ৮০ বয়স : 49 লিঙ্গ : মহিলা	CFM2340901 ফটো উপলব্ধ	S 745 নাম : মদন শ্বৰ্গীয়াৰী পিতাৰ নাম: গন্ধৰাম শ্বৰ্গীয়াৰী ঘৰ নং : ৮০ বয়স : 42 লিঙ্গ : পুৰুষ	CFM2340923 ফটো উপলব্ধ	746 নাম : বান শ্বৰ্গীয়াৰী স্বামীৰ নাম: তৰনী ঘৰ নং : ৮০ বয়স : 37 লিঙ্গ : মহিলা	CFM2340912 ফটো উপলব্ধ



747 নাম : ৰোহিত স্বৰ্গীয়াৰী পিতাৰ নাম: তৰনী কান্ত ঘৰ নং : 80 বয়স : 21 লিঙ্গ : পুৰুষ	UGS0108142 ফটো উপলব্ধ	748 নাম : মেডিক স্বৰ্গীয়াৰী পিতাৰ নাম: বুডল স্বৰ্গীয়াৰী ঘৰ নং : 80 বয়স : 21 লিঙ্গ : পুৰুষ	UGS0199414 ফটো উপলব্ধ	749 নাম : থিমফ্ৰি মুছাহাৰী স্বামীৰ নাম: সনাতন ঘৰ নং : ৮১ বয়স : 59 লিঙ্গ : মহিলা	CFM2340945 ফটো উপলব্ধ
750 নাম : পক্ষিৰাজ মুছাহাৰী পিতাৰ নাম: সনাতন ঘৰ নং : ৮১ বয়স : 46 লিঙ্গ : পুৰুষ	CFM2340956 ফটো উপলব্ধ	751 নাম : শৰ্মিলা মুছাহাৰী স্বামীৰ নাম: পক্ষিৰাজ ঘৰ নং : ৮১ বয়স : 34 লিঙ্গ : মহিলা	CFM2340967 ফটো উপলব্ধ	752 নাম : ৰিংকি বড়ো স্বামীৰ নাম: মংগল মুছাহাৰী ঘৰ নং : 81 বয়স : 22 লিঙ্গ : মহিলা	CFM7169527 ফটো উপলব্ধ
753 নাম : ভূপেন মুছাহাৰী পিতাৰ নাম: দানবিলাম ঘৰ নং : ৮২ বয়স : 59 লিঙ্গ : পুৰুষ	CFM2341006 ফটো উপলব্ধ	754 নাম : ৰূপালী মুছাহাৰী স্বামীৰ নাম: ভূপেন মুছাহাৰী ঘৰ নং : ৮২ বয়স : 35 লিঙ্গ : মহিলা	CFM2341039 ফটো উপলব্ধ	755 নাম : প্ৰতুল মুছাহাৰী পিতাৰ নাম: ভূপেন মুছাহাৰী ঘৰ নং : 82 বয়স : 23 লিঙ্গ : পুৰুষ	CFM1277565 ফটো উপলব্ধ
756 নাম : নামা চৰণ বসুমতাৰী পিতাৰ নাম: ধীৰেন বসুমতাৰী ঘৰ নং : 84 বয়স : 51 লিঙ্গ : পুৰুষ	CFM2341051 ফটো উপলব্ধ	757 নাম : ৰনীতা বসুমতাৰী পিতাৰ নাম: ধীৰেন ঘৰ নং : ৮৪ বয়স : 48 লিঙ্গ : মহিলা	CFM2341062 ফটো উপলব্ধ	758 নাম : ভোলা বসুমতাৰী পিতাৰ নাম: ধীৰেন ঘৰ নং : ৮৪ বয়স : 46 লিঙ্গ : পুৰুষ	CFM2341073 ফটো উপলব্ধ
759 নাম : দুলৰ বসুমতাৰী স্বামীৰ নাম: নামা চৰণ বসুমতাৰী ঘৰ নং : 84 বয়স : 44 লিঙ্গ : মহিলা	CFM2341095 ফটো উপলব্ধ	760 নাম : জেব্ৰী বসুমতাৰী স্বামীৰ নাম: লখিৰাম বসুমতাৰী ঘৰ নং : 84 বয়স : 36 লিঙ্গ : মহিলা	CFM1229301 ফটো উপলব্ধ	761 নাম : সবিতা বসুমতাৰী স্বামীৰ নাম: ভোলা বসুমতাৰী ঘৰ নং : ৮৪ বয়স : 34 লিঙ্গ : মহিলা	CFM2341108 ফটো উপলব্ধ
762 নাম : বনি বসুমতাৰী পিতাৰ নাম: নামা চৰণ বসুমতাৰী ঘৰ নং : 84 বয়স : 24 লিঙ্গ : মহিলা	CFM1202829 ফটো উপলব্ধ	763 নাম : মিজিং গয়াৰী পিতাৰ নাম: বনজীত গয়াৰী ঘৰ নং : 84 বয়স : 23 লিঙ্গ : পুৰুষ	CFM1241322 ফটো উপলব্ধ	764 নাম : বৈজন্তী গয়াৰী স্বামীৰ নাম: কৰেন ঘৰ নং : ৮৬ বয়স : 48 লিঙ্গ : মহিলা	CFM2341120 ফটো উপলব্ধ
S 765 নাম : মহিমা বসুমতাৰী পিতাৰ নাম: কেৰেন বসুমতাৰী ঘৰ নং : ৮৬ বয়স : 26 লিঙ্গ : মহিলা	CFM0239483 ফটো উপলব্ধ	766 নাম : গোলাপী বসুমতাৰী স্বামীৰ নাম: বলেন ঘৰ নং : ৮৭ বয়স : 52 লিঙ্গ : মহিলা	CFM2341153 ফটো উপলব্ধ	767 নাম : প্ৰদীপ বসুমতাৰী পিতাৰ নাম: অনি ঘৰ নং : ৮৭ বয়স : 44 লিঙ্গ : পুৰুষ	CFM2341164 ফটো উপলব্ধ
768 নাম : অলকা বসুমতাৰী স্বামীৰ নাম: প্ৰদীপ বসুমতাৰী ঘৰ নং : ৮৭ বয়স : 35 লিঙ্গ : মহিলা	CFM2341175 ফটো উপলব্ধ	769 নাম : অৰন বসুমতাৰী মাতৃৰ নাম: গলীপী বসুমতাৰী ঘৰ নং : ৮৭ বয়স : 25 লিঙ্গ : পুৰুষ	CFM0524413 ফটো উপলব্ধ	770 নাম : মাইনাও গয়াৰী স্বামীৰ নাম: অসাদ বসুমতাৰী ঘৰ নং : 87 বয়স : 22 লিঙ্গ : মহিলা	CFM1277243 ফটো উপলব্ধ
771 নাম : গবখৰী বড়ো স্বামীৰ নাম: পূৰ্ণ বড়ো ঘৰ নং : ৮৮ বয়স : 50 লিঙ্গ : মহিলা	CFM2341197 ফটো উপলব্ধ	772 নাম : চানচুমা বসুমতাৰী পিতাৰ নাম: পূৰ্ণ বসুমতাৰী ঘৰ নং : ৮৮ বয়স : 33 লিঙ্গ : পুৰুষ	CFM2341200 ফটো উপলব্ধ	773 নাম : চুনো বড়ো পিতাৰ নাম: কেৰা ঘৰ নং : ৮৯ বয়স : 50 লিঙ্গ : পুৰুষ	CFM2341222 ফটো উপলব্ধ
774 নাম : ৰশ্মি বড়ো স্বামীৰ নাম: বিষ্ণু বড়ো ঘৰ নং : 89 বয়স : 32 লিঙ্গ : মহিলা	CFM1222959 ফটো উপলব্ধ	775 নাম : বিষ্ণু বড়ো পিতাৰ নাম: সুৰন বড়ো ঘৰ নং : 89 বয়স : 28 লিঙ্গ : পুৰুষ	CFM1224518 ফটো উপলব্ধ	776 নাম : পৰি গয়াৰী স্বামীৰ নাম: নাৰায়ন ঘৰ নং : ৯০ বয়স : 69 লিঙ্গ : মহিলা	CFM2341244 ফটো উপলব্ধ



777 নাম : জগদিশ গয়াৰী পিতাৰ নাম: নাৰায়ন ঘৰ নং : ৯০ বয়স : 62 লিঙ্গ : পুৰুষ	CFM2341255 ফটো উপলব্ধ	778 নাম : হেমলতা গয়াৰী স্বামীৰ নাম: জগদিস গয়াৰী ঘৰ নং : ৯০ বয়স : 49 লিঙ্গ : মহিলা	CFM2341266 ফটো উপলব্ধ	779 নাম : পবন সিং গয়াৰী পিতাৰ নাম: জগদিস গয়াৰী ঘৰ নং : ৯০ বয়স : 28 লিঙ্গ : পুৰুষ	CFM0223727 ফটো উপলব্ধ
780 নাম : দীপেন বড়ো পিতাৰ নাম: ভগী ঘৰ নং : ৯১ বয়স : 69 লিঙ্গ : পুৰুষ	CFM2341302 ফটো উপলব্ধ	781 নাম : লাখিশী বড়ো স্বামীৰ নাম: দীপেন ঘৰ নং : ৯১ বয়স : 49 লিঙ্গ : মহিলা	CFM2341313 ফটো উপলব্ধ	782 নাম : সীমা গটাৰী স্বামীৰ নাম: অনজাৰ গয়াৰী ঘৰ নং : ৯১ বয়স : 34 লিঙ্গ : মহিলা	CFM0134247 ফটো উপলব্ধ
783 নাম : সীৰাং বড়ো পিতাৰ নাম: দীপেন বড়ো ঘৰ নং : ৯১ বয়স : 27 লিঙ্গ : পুৰুষ	CFM0173294 ফটো উপলব্ধ	784 নাম : বেমেন বড়ো পিতাৰ নাম: ভগী ঘৰ নং : ৯১ বয়স : 59 লিঙ্গ : পুৰুষ	CFM2341335 ফটো উপলব্ধ	785 নাম : গায়দে বড়ো স্বামীৰ নাম: বেমেন বড়ো ঘৰ নং : ৯১ বয়স : 45 লিঙ্গ : মহিলা	CFM2341346 ফটো উপলব্ধ
786 নাম : অৰ্জুন বড়ো পিতাৰ নাম: বেমেন বড়ো ঘৰ নং : ৯২ বয়স : 29 লিঙ্গ : পুৰুষ	CFM0134817 ফটো উপলব্ধ	787 নাম : দেবীশী বড়ো স্বামীৰ নাম: অৰ্জুন বড়ো ঘৰ নং : 92 বয়স : 29 লিঙ্গ : মহিলা	CFM1230408 ফটো উপলব্ধ	S 788 নাম : নিজৰা বড়ো পিতাৰ নাম: বেমেন বড়ো ঘৰ নং : ৯২ বয়স : 28 লিঙ্গ : মহিলা	CFM0172320 ফটো উপলব্ধ
789 নাম : জয়মতী বড়ো পিতাৰ নাম: বেমেন বৰো ঘৰ নং : 92 বয়স : 23 লিঙ্গ : মহিলা	UGS0200469 ফটো উপলব্ধ	790 নাম : থুমফে বড়ো স্বামীৰ নাম: কেলেং ঘৰ নং : ৯৩ বয়স : 51 লিঙ্গ : মহিলা	CFM2341368 ফটো উপলব্ধ	791 নাম : ফুলে বড়ো পিতাৰ নাম: কেলেং বড়ো ঘৰ নং : ৯৩ বয়স : 47 লিঙ্গ : পুৰুষ	CFM2341379 ফটো উপলব্ধ
792 নাম : সৰকাৰ বড়ো পিতাৰ নাম: থম্শ্ৰে বড়ো ঘৰ নং : 93 বয়স : 27 লিঙ্গ : পুৰুষ	CFM7161276 ফটো উপলব্ধ	793 নাম : বেজিয়া বামছিয়াৰী পিতাৰ নাম: অৰুন বামছিয়াৰী ঘৰ নং : ৯৩ বয়স : 26 লিঙ্গ : মহিলা	CFM0523936 ফটো উপলব্ধ	794 নাম : সনাইশী বসুমতাৰী স্বামীৰ নাম: সৰকাৰ বৰো ঘৰ নং : 93 বয়স : 26 লিঙ্গ : মহিলা	JHC0231480 ফটো উপলব্ধ
795 নাম : ৰূপধন বৰো পিতাৰ নাম: কেলেং বাম বৰো ঘৰ নং : 93 বয়স : 20 লিঙ্গ : পুৰুষ	UGS0098780 ফটো উপলব্ধ	796 নাম : ফোলো বড়ো স্বামীৰ নাম: মুছেৰ ঘৰ নং : ৯৪ বয়স : 67 লিঙ্গ : মহিলা	CFM2341391 ফটো উপলব্ধ	797 নাম : লিবিকা বড়ো পিতাৰ নাম: মুছেৰ বড়ো ঘৰ নং : ৯৪ বয়স : 36 লিঙ্গ : মহিলা	CFM2341415 ফটো উপলব্ধ
798 নাম : চুনিল বড়ো পিতাৰ নাম: মুচৰ বড়ো ঘৰ নং : ৯৪ বয়স : 27 লিঙ্গ : পুৰুষ	CFM0172734 ফটো উপলব্ধ	799 নাম : বকুল বসুমতাৰী পিতাৰ নাম: মৰা ঘৰ নং : ৯৫ বয়স : 88 লিঙ্গ : পুৰুষ	CFM2341426 ফটো উপলব্ধ	800 নাম : সম্ভাৰ বসুমতাৰী পিতাৰ নাম: বকুল বসুমতাৰী ঘৰ নং : ৯৫ বয়স : 55 লিঙ্গ : পুৰুষ	CFM2341448 ফটো উপলব্ধ
801 নাম : ৰূপে বসুমতাৰী স্বামীৰ নাম: সম্ভাৰ বসুমতাৰী ঘৰ নং : ৯৫ বয়স : 50 লিঙ্গ : মহিলা	CFM2341459 ফটো উপলব্ধ	802 নাম : বুন বসুমতাৰী পিতাৰ নাম: বকুল ঘৰ নং : ৯৫ বয়স : 50 লিঙ্গ : পুৰুষ	CFM2341460 ফটো উপলব্ধ	803 নাম : চুনো বসুমতাৰী স্বামীৰ নাম: সম্ভাৰ বসুমতাৰী ঘৰ নং : ৯৫ বয়স : 45 লিঙ্গ : মহিলা	CFM2343035 ফটো উপলব্ধ
804 নাম : ডালিমী বসুমতাৰী স্বামীৰ নাম: বুন বসুমতাৰী ঘৰ নং : ৯৫ বয়স : 45 লিঙ্গ : মহিলা	CFM2341471 ফটো উপলব্ধ	805 নাম : ৰাকেশ বড়ো পিতাৰ নাম: চম্বৰ বড়ো ঘৰ নং : ৯৫ বয়স : 30 লিঙ্গ : পুৰুষ	CFM1854075 ফটো উপলব্ধ	806 নাম : পম্পী বামছিয়াৰী স্বামীৰ নাম: অৰোন বসুমতাৰী ঘৰ নং : ৯৫ বয়স : 26 লিঙ্গ : মহিলা	CFM0519744 ফটো উপলব্ধ



807 নাম : কামিনী বসুমতাৰী পিতাৰ নাম: বনু বসুমতাৰী ঘৰ নং : 95 বয়স : 20 লিঙ্গ : মহিলা	UGS0200527 ফটো উপলব্ধ	808 নাম : বনু বসুমতাৰী পিতাৰ নাম: বকুল ঘৰ নং : 96 বয়স : 54 লিঙ্গ : পুৰুষ	CFM2341482 ফটো উপলব্ধ	809 নাম : সাটে বসুমতাৰী স্বামীৰ নাম: বানু বসুমতাৰী ঘৰ নং : 96 বয়স : 48 লিঙ্গ : মহিলা	CFM2341493 ফটো উপলব্ধ
810 নাম : ফুকন বসুমতাৰী পিতাৰ নাম: বানু বসুমতাৰী ঘৰ নং : 96 বয়স : 26 লিঙ্গ : পুৰুষ	CFM0239244 ফটো উপলব্ধ	811 নাম : বুবুন্দী বসুমতাৰী পিতাৰ নাম: বানু বসুমতাৰী ঘৰ নং : 96 বয়স : 19 লিঙ্গ : মহিলা	UGS0200535 ফটো উপলব্ধ	812 নাম : নিগমানন্দ স্বৰ্গীয়াৰী পিতাৰ নাম: মহেশ্বৰ স্বৰ্গীয়াৰী ঘৰ নং : 99 বয়স : 64 লিঙ্গ : পুৰুষ	CFM2341528 ফটো উপলব্ধ
813 নাম : মনেশ্বৰী স্বৰ্গীয়াৰী স্বামীৰ নাম: নিগমা স্বৰ্গীয়াৰী ঘৰ নং : 99 বয়স : 52 লিঙ্গ : মহিলা	CFM2341539 ফটো উপলব্ধ	814 নাম : বিলিফাং স্বৰ্গীয়াৰী পিতাৰ নাম: মহেশ্বৰ স্বৰ্গীয়াৰী ঘৰ নং : 99 বয়স : 46 লিঙ্গ : পুৰুষ	CFM2341540 ফটো উপলব্ধ	815 নাম : অজলি ৰামছিয়াৰী স্বামীৰ নাম: উমা স্বৰ্গীয়াৰী ঘৰ নং : 97 বয়স : 42 লিঙ্গ : মহিলা	CFM7169436 ফটো উপলব্ধ
816 নাম : আজলী স্বৰ্গীয়াৰী স্বামীৰ নাম: বিলিফাং স্বৰ্গীয়াৰী ঘৰ নং : 99 বয়স : 38 লিঙ্গ : মহিলা	CFM2341584 ফটো উপলব্ধ	817 নাম : উমা স্বৰ্গীয়াৰী পিতাৰ নাম: নিংগমা স্বৰ্গীয়াৰী ঘৰ নং : 99 বয়স : 38 লিঙ্গ : পুৰুষ	CFM2341562 ফটো উপলব্ধ	818 নাম : ৰণেন স্বৰ্গীয়াৰী পিতাৰ নাম: বিয়াৰাম ঘৰ নং : 98 বয়স : 45 লিঙ্গ : পুৰুষ	CFM2341620 ফটো উপলব্ধ
819 নাম : সন্জীৱ স্বৰ্গীয়াৰী পিতাৰ নাম: বিয়াৰাম ঘৰ নং : 98 বয়স : 38 লিঙ্গ : পুৰুষ	CFM2341631 ফটো উপলব্ধ	820 নাম : সমৰ স্বৰ্গীয়াৰী পিতাৰ নাম: বিয়াৰাম স্বৰ্গীয়াৰী ঘৰ নং : 98 বয়স : 36 লিঙ্গ : পুৰুষ	CFM2341653 ফটো উপলব্ধ	821 নাম : বিংকমনী স্বৰ্গীয়াৰী স্বামীৰ নাম: ৰনেন স্বৰ্গীয়াৰী ঘৰ নং : 98 বয়স : 34 লিঙ্গ : মহিলা	CFM2341686 ফটো উপলব্ধ
822 নাম : আজলী স্বৰ্গীয়াৰী স্বামীৰ নাম: সঞ্জীৱ স্বৰ্গীয়াৰী ঘৰ নং : 98 বয়স : 33 লিঙ্গ : মহিলা	CFM2341675 ফটো উপলব্ধ	823 নাম : দিপালী স্বৰ্গীয়াৰী স্বামীৰ নাম: চমৰ স্বৰ্গীয়াৰী ঘৰ নং : 98 বয়স : 27 লিঙ্গ : মহিলা	CFM0171025 ফটো উপলব্ধ	824 নাম : তেন্তাও ৰামছিয়াৰী পিতাৰ নাম: মন্টিৰ ঘৰ নং : 99 বয়স : 52 লিঙ্গ : পুৰুষ	CFM2341697 ফটো উপলব্ধ
825 নাম : দিপা ৰামছিয়াৰী স্বামীৰ নাম: তেন্তাও ৰামছিয়াৰী ঘৰ নং : 99 বয়স : 50 লিঙ্গ : মহিলা	CFM2341700 ফটো উপলব্ধ	826 নাম : বনত ৰামছিয়াৰী পিতাৰ নাম: মন্টিৰ ঘৰ নং : 99 বয়স : 49 লিঙ্গ : পুৰুষ	CFM2341711 ফটো উপলব্ধ	827 নাম : মিন্ট ৰামছিয়াৰী পিতাৰ নাম: মন্টিৰ ঘৰ নং : 99 বয়স : 47 লিঙ্গ : পুৰুষ	CFM2341722 ফটো উপলব্ধ
828 নাম : চন্ট ৰামছিয়াৰী পিতাৰ নাম: মন্টিৰ ৰামছিয়াৰী ঘৰ নং : 99 বয়স : 45 লিঙ্গ : পুৰুষ	CFM2341733 ফটো উপলব্ধ	829 নাম : জুলি ৰামছিয়াৰী স্বামীৰ নাম: বনতু ঘৰ নং : 99 বয়স : 43 লিঙ্গ : মহিলা	CFM2341744 ফটো উপলব্ধ	830 নাম : সনে ৰামছিয়াৰী স্বামীৰ নাম: মেনতু ৰামছিয়াৰী ঘৰ নং : 99 বয়স : 40 লিঙ্গ : মহিলা	CFM2341755 ফটো উপলব্ধ
831 নাম : ৰোঞ্জী ৰামছিয়াৰী স্বামীৰ নাম: চন্ট ৰামছিয়াৰী ঘৰ নং : 99 বয়স : 35 লিঙ্গ : মহিলা	CFM0225979 ফটো উপলব্ধ	832 নাম : ৰঞ্জিত ৰামছিয়াৰী পিতাৰ নাম: হেসেস্তা ৰামছিয়াৰী ঘৰ নং : 99 বয়স : 26 লিঙ্গ : পুৰুষ	CFM0226159 ফটো উপলব্ধ	833 নাম : সানচুমা ৰামছিয়াৰী পিতাৰ নাম: আচিন্টো ৰামছিয়াৰী ঘৰ নং : 99 বয়স : 25 লিঙ্গ : পুৰুষ	CFM0531988 ফটো উপলব্ধ
834 নাম : ৰংজলি বড়ো স্বামীৰ নাম: ৰঞ্জিত ৰামচিয়াৰী ঘৰ নং : 99 বয়স : 25 লিঙ্গ : মহিলা	CFM7146996 ফটো উপলব্ধ	835 নাম : দুৰেন ৰামছিয়াৰী পিতাৰ নাম: মন্টিৰ ৰামছিয়াৰী ঘৰ নং : 100 বয়স : 52 লিঙ্গ : পুৰুষ	CFM2341766 ফটো উপলব্ধ	836 নাম : বিণা ৰামছিয়াৰী স্বামীৰ নাম: দুৰেন ৰামছিয়াৰী ঘৰ নং : 100 বয়স : 43 লিঙ্গ : মহিলা	CFM0319566 ফটো উপলব্ধ



837 নাম : তপন ৰামছিয়াৰী পিতাৰ নাম: দুৰেন ৰামছিয়াৰী ঘৰ নং : ১০০ বয়স : 26 লিঙ্গ : পুৰুষ	CFM0239202 ফটো উপলব্ধ	838 নাম : অমিলা মহিলাৰী স্বামীৰ নাম: বিচান মহিলাৰী ঘৰ নং : 101 বয়স : 45 লিঙ্গ : মহিলা	CFM0411272 ফটো উপলব্ধ	839 নাম : বিচান মহিলাৰী পিতাৰ নাম: শাওনা মহিলাৰী ঘৰ নং : ১০১ বয়স : 33 লিঙ্গ : পুৰুষ	CFM2341813 ফটো উপলব্ধ
840 নাম : মানে ৰামচিয়াৰী স্বামীৰ নাম: ৰবেন ৰামচিয়াৰী ঘৰ নং : ১০২ বয়স : 48 লিঙ্গ : মহিলা	CFM2341824 ফটো উপলব্ধ	841 নাম : উজিৰ ৰামচিয়াৰী পিতাৰ নাম: ৰবেন ৰামচিয়াৰী ঘৰ নং : 102 বয়স : 28 লিঙ্গ : পুৰুষ	CFM0319517 ফটো উপলব্ধ	842 নাম : মাইনাও ৰামচিয়াৰী স্বামীৰ নাম: উজিৰ ৰামচিয়াৰী ঘৰ নং : 102 বয়স : 25 লিঙ্গ : মহিলা	CFM7180136 ফটো উপলব্ধ
843 নাম : প্ৰফুল্ল বসুমতাৰী পিতাৰ নাম: নিলোধৰ ঘৰ নং : ১০৩ বয়স : 64 লিঙ্গ : পুৰুষ	CFM2341857 ফটো উপলব্ধ	844 নাম : থানেশ্বৰী বসুমতাৰী স্বামীৰ নাম: প্ৰফুল্ল ঘৰ নং : ১০৩ বয়স : 61 লিঙ্গ : মহিলা	CFM2341868 ফটো উপলব্ধ	845 নাম : থুলুংগা বসুমতাৰী পিতাৰ নাম: প্ৰফুল্ল ঘৰ নং : ১০৩ বয়স : 47 লিঙ্গ : পুৰুষ	CFM2341879 ফটো উপলব্ধ
846 নাম : বিউটী বসুমতাৰী স্বামীৰ নাম: থুলুংগা বসুমতাৰী ঘৰ নং : ১০৩ বয়স : 34 লিঙ্গ : মহিলা	CFM2341904 ফটো উপলব্ধ	847 নাম : প্ৰেমিকা বসুমতাৰী পিতাৰ নাম: প্ৰফুল্ল বসুমতাৰী ঘৰ নং : ১০৩ বয়স : 33 লিঙ্গ : মহিলা	CFM2341891 ফটো উপলব্ধ	848 নাম : প্ৰসন্ন বসুমতাৰী পিতাৰ নাম: নিলোধৰ ঘৰ নং : ১০৪ বয়স : 78 লিঙ্গ : পুৰুষ	CFM2341915 ফটো উপলব্ধ
849 নাম : নবমী বসুমতাৰী স্বামীৰ নাম: প্ৰসন্ন বসুমতাৰী ঘৰ নং : ১০৪ বয়স : 64 লিঙ্গ : মহিলা	CFM2341926 ফটো উপলব্ধ	850 নাম : খগেন বসুমতাৰী পিতাৰ নাম: প্ৰসন্ন ঘৰ নং : ১০৪ বয়স : 52 লিঙ্গ : পুৰুষ	CFM2341960 ফটো উপলব্ধ	851 নাম : বিংক বসুমতাৰী পিতাৰ নাম: প্ৰসন্ন ঘৰ নং : ১০৪ বয়স : 45 লিঙ্গ : পুৰুষ	CFM2341948 ফটো উপলব্ধ
852 নাম : তিংক বসুমতাৰী পিতাৰ নাম: প্ৰসন্ন ঘৰ নং : ১০৪ বয়স : 44 লিঙ্গ : পুৰুষ	CFM2341959 ফটো উপলব্ধ	853 নাম : পূৰ্ণিমা বসুমতাৰী স্বামীৰ নাম: খগেন বসুমতাৰী ঘৰ নং : ১০৪ বয়স : 35 লিঙ্গ : মহিলা	CFM0171462 ফটো উপলব্ধ	854 নাম : বিষ্ণু ৰামছিয়াৰী পিতাৰ নাম: তাৰিণী ৰামছিয়াৰী ঘৰ নং : ১০৫ বয়স : 45 লিঙ্গ : পুৰুষ	CFM2342021 ফটো উপলব্ধ
855 নাম : সোনাই ৰামচিয়াৰী স্বামীৰ নাম: বিষ্ণু ৰামচিয়াৰী ঘৰ নং : ১০৫ বয়স : 41 লিঙ্গ : মহিলা	CFM2342043 ফটো উপলব্ধ	856 নাম : সতীশ ৰামচিয়াৰী পিতাৰ নাম: তাৰিণী ৰামচিয়াৰী ঘৰ নং : ১০৫ বয়স : 33 লিঙ্গ : পুৰুষ	CFM2342076 ফটো উপলব্ধ	857 নাম : বিজিনা ৰামছিয়াৰী স্বামীৰ নাম: সতীশ ৰামছিয়াৰী ঘৰ নং : ১০৫ বয়স : 30 লিঙ্গ : মহিলা	CFM1854133 ফটো উপলব্ধ
858 নাম : হাটাং ৰামচিয়াৰী স্বামীৰ নাম: বলাই ঘৰ নং : ১০৬ বয়স : 52 লিঙ্গ : মহিলা	CFM2342098 ফটো উপলব্ধ	859 নাম : সূজমা ৰামছিয়াৰী মাতৃৰ নাম: হাথাং ৰামছিয়াৰী ঘৰ নং : 106 বয়স : 25 লিঙ্গ : পুৰুষ	CFM0319640 ফটো উপলব্ধ	860 নাম : মৈনা ৰামচিয়াৰী পিতাৰ নাম: বলাই ৰামচিয়াৰী ঘৰ নং : 106 বয়স : 23 লিঙ্গ : মহিলা	CFM0439752 ফটো উপলব্ধ
861 নাম : মেৰিনা স্বৰ্গীয়াৰী পিতাৰ নাম: তিথি ঘৰ নং : ১০৭ বয়স : 44 লিঙ্গ : পুৰুষ	CFM2342145 ফটো উপলব্ধ	862 নাম : মনেশ ৰাশিকআৰী পিতাৰ নাম: কালিকান্ত ঘৰ নং : ১০৮ বয়স : 64 লিঙ্গ : পুৰুষ	CFM2342178 ফটো উপলব্ধ	863 নাম : ৰমণী ৰামছিয়াৰী স্বামীৰ নাম: মনেশ ঘৰ নং : ১০৮ বয়স : 62 লিঙ্গ : মহিলা	CFM2342189 ফটো উপলব্ধ
864 নাম : অৰুন ৰামছিয়াৰী পিতাৰ নাম: কালিকান্ত ঘৰ নং : ১০৮ বয়স : 54 লিঙ্গ : পুৰুষ	CFM2342236 ফটো উপলব্ধ	865 নাম : জবথী ৰামচিয়াৰী স্বামীৰ নাম: অৰুন ঘৰ নং : ১০৮ বয়স : 51 লিঙ্গ : মহিলা	CFM2342247 ফটো উপলব্ধ	866 নাম : গৌমবৌৰ ৰামচিয়াৰী পিতাৰ নাম: মনেশ ৰামচিয়াৰী ঘৰ নং : ১০৮ বয়স : 34 লিঙ্গ : পুৰুষ	CFM2342258 ফটো উপলব্ধ



867 নাম : টমা বামছিয়াৰী পিতাৰ নাম: মনেছ বামছিয়াৰী ঘৰ নং : ১০৮ বয়স : 28 লিঙ্গ : পুৰুষ	CFM0171140 ফটো উপলব্ধ	S 868 নাম : কৃষ্ণা বামছিয়াৰী পিতাৰ নাম: অৰুণ বামছিয়াৰী ঘৰ নং : ১০৮ বয়স : 28 লিঙ্গ : মহিলা	CFM0172460 ফটো উপলব্ধ	869 নাম : তুত বামছিয়াৰী পিতাৰ নাম: মনুচ বামচিয়.ৰী ঘৰ নং : ১০৮ বয়স : 28 লিঙ্গ : পুৰুষ	CFM0006676 ফটো উপলব্ধ
870 নাম : অঞ্জালি বামছিয়াৰী পিতাৰ নাম: তুত বামছিয়াৰী ঘৰ নং : ১০৮ বয়স : 27 লিঙ্গ : মহিলা	CFM0147207 ফটো উপলব্ধ	871 নাম : স্বৰংগ রাশ্চিআৰী পিতাৰ নাম: মনেশ রাশ্চিআৰী ঘৰ নং : 108 বয়স : 25 লিঙ্গ : পুৰুষ	CFM0319350 ফটো উপলব্ধ	872 নাম : দুৰ্গেশ্বৰ বামচিয়াৰী পিতাৰ নাম: বাচি বাম বামচিয়াৰী ঘৰ নং : ১০৯ বয়স : 62 লিঙ্গ : পুৰুষ	CFM2342269 ফটো উপলব্ধ
873 নাম : পদমি বামছিয়াৰী স্বামীৰ নাম: দুৰ্গেশ্বৰ ঘৰ নং : ১০৯ বয়স : 56 লিঙ্গ : মহিলা	CFM2342270 ফটো উপলব্ধ	874 নাম : উষা বামছিয়াৰী পিতাৰ নাম: বাচিৰাম ঘৰ নং : ১০৯ বয়স : 49 লিঙ্গ : পুৰুষ	CFM2342281 ফটো উপলব্ধ	875 নাম : নৰম বামচিয়াৰী পিতাৰ নাম: বাচিৰাম ঘৰ নং : 110 বয়স : 79 লিঙ্গ : পুৰুষ	CFM2342305 ফটো উপলব্ধ
876 নাম : দীপক বামছিয়াৰী পিতাৰ নাম: নৰম ঘৰ নং : ১১০ বয়স : 42 লিঙ্গ : পুৰুষ	CFM2342349 ফটো উপলব্ধ	877 নাম : মঞ্জু বামছিয়াৰী স্বামীৰ নাম: দীপক বামছিয়াৰী ঘৰ নং : ১১০ বয়স : 34 লিঙ্গ : মহিলা	CFM2342350 ফটো উপলব্ধ	878 নাম : বাখেব বড়ো পিতাৰ নাম: বাজু ঘৰ নং : ১১২ বয়স : 84 লিঙ্গ : পুৰুষ	CFM2342361 ফটো উপলব্ধ
879 নাম : বোহিনী বড়ো স্বামীৰ নাম: বাখেব ঘৰ নং : ১১২ বয়স : 62 লিঙ্গ : মহিলা	CFM2342372 ফটো উপলব্ধ	880 নাম : বাবল বড়ো পিতাৰ নাম: বাখেব ঘৰ নং : ১১২ বয়স : 42 লিঙ্গ : পুৰুষ	CFM2342383 ফটো উপলব্ধ	881 নাম : মংগল বড়ো পিতাৰ নাম: বাখেব ঘৰ নং : ১১২ বয়স : 38 লিঙ্গ : পুৰুষ	CFM2342394 ফটো উপলব্ধ
882 নাম : নমিতা বড়ো স্বামীৰ নাম: মংগল ঘৰ নং : ১১২ বয়স : 34 লিঙ্গ : মহিলা	CFM2342429 ফটো উপলব্ধ	883 নাম : বিপ্লব বড়ো পিতাৰ নাম: বাজু ঘৰ নং : ১১৩ বয়স : 69 লিঙ্গ : পুৰুষ	CFM2342430 ফটো উপলব্ধ	884 নাম : গিতা বামচিয়াৰী স্বামীৰ নাম: নৰম ঘৰ নং : 113 বয়স : 69 লিঙ্গ : মহিলা	CFM2342316 ফটো উপলব্ধ
885 নাম : থখলী বড়ো স্বামীৰ নাম: বিপ্লব বড়ো ঘৰ নং : ১১৩ বয়স : 52 লিঙ্গ : মহিলা	CFM2342441 ফটো উপলব্ধ	886 নাম : গীতা বড়ো পিতাৰ নাম: বিপ্লব বড়ো ঘৰ নং : ১১৩ বয়স : 26 লিঙ্গ : মহিলা	CFM0239525 ফটো উপলব্ধ	887 নাম : ফুকন বড়ো পিতাৰ নাম: বিপ্লব বড়ো ঘৰ নং : 113 বয়স : 23 লিঙ্গ : পুৰুষ	CFM1229327 ফটো উপলব্ধ
888 নাম : চেবচাং স্বৰ্গীয়াৰী পিতাৰ নাম: সভাৰাম স্বৰ্গীয়াৰী ঘৰ নং : ১১৫ বয়স : 45 লিঙ্গ : পুৰুষ	CFM2342509 ফটো উপলব্ধ	889 নাম : মিজলী স্বৰ্গীয়াৰী পিতাৰ নাম: থাৰ ঘৰ নং : ১১৫ বয়স : 45 লিঙ্গ : মহিলা	CFM2342485 ফটো উপলব্ধ	890 নাম : চম্পামণি স্বৰ্গীয়াৰী স্বামীৰ নাম: চেবচাং স্বৰ্গীয়াৰী ঘৰ নং : ১১৫ বয়স : 33 লিঙ্গ : মহিলা	CFM1854166 ফটো উপলব্ধ
891 নাম : হেমন্ত ঠাকুৰিয়া অন্যান্য: মহম্মত ঠাকুৰিয়া ঘৰ নং : ১১৭ বয়স : 62 লিঙ্গ : পুৰুষ	CFM2342510 ফটো উপলব্ধ	892 নাম : হাংবুৰ বড়োছা স্বামীৰ নাম: হেমন্ত বড়োছা ঘৰ নং : ১১৭ বয়স : 52 লিঙ্গ : মহিলা	CFM2342521 ফটো উপলব্ধ	893 নাম : মলেনা ঠাকুৰিয়া স্বামীৰ নাম: হেমন্ত ঘৰ নং : ১১৭ বয়স : 42 লিঙ্গ : মহিলা	CFM2342532 ফটো উপলব্ধ
894 নাম : ভনিতা বড়োছা পিতাৰ নাম: হেমন্ত বড়োছা ঘৰ নং : ১১৭ বয়স : 28 লিঙ্গ : মহিলা	CFM0171983 ফটো উপলব্ধ	895 নাম : খুংগুৰছা বড়োছা মাতৃৰ নাম: হামবুৰ বড়োছা ঘৰ নং : 117 বয়স : 21 লিঙ্গ : পুৰুষ	UGS0107730 ফটো উপলব্ধ	896 নাম : পলাচ বামচিয়াৰী পিতাৰ নাম: চিৰদ ঘৰ নং : ১১৯ বয়স : 43 লিঙ্গ : পুৰুষ	CFM2342576 ফটো উপলব্ধ



<p>897</p> <p>নাম : বাতুল ৰামছিয়াৰী পিতাৰ নাম: চিৰদ ৰামছিয়াৰী ঘৰ নং : ১১৯ বয়স : 39 লিঙ্গ : পুৰুষ</p> <p>CFM0173401</p> <p>ফটো উপলব্ধ</p>	<p>898</p> <p>নাম : ধনমনি ৰামচিয়াৰী পিতাৰ নাম: পালাচ ৰামচিয়াৰী ঘৰ নং : 119 বয়স : 20 লিঙ্গ : মহিলা</p> <p>UGS0112243</p> <p>ফটো উপলব্ধ</p>	<p>899</p> <p>নাম : বনমনি দাস পিতাৰ নাম: ফুলেন ঘৰ নং : ১১৪ বয়স : 38 লিঙ্গ : মহিলা</p> <p>CFM2342736</p> <p>ফটো উপলব্ধ</p>
<p>900</p> <p>নাম : পদমী দাস স্বামীৰ নাম: সৰ্বা দাস ঘৰ নং : ১২৬ বয়স : 69 লিঙ্গ : মহিলা</p> <p>CFM2342816</p> <p>ফটো উপলব্ধ</p>	<p>901</p> <p>নাম : জয়ন্ত দাস পিতাৰ নাম: সৰ্বা ঘৰ নং : ১২৬ বয়স : 46 লিঙ্গ : পুৰুষ</p> <p>CFM2342849</p> <p>ফটো উপলব্ধ</p>	<p>902</p> <p>নাম : ৰত্ন দাস পিতাৰ নাম: সৰ্বা ঘৰ নং : ১২৬ বয়স : 44 লিঙ্গ : পুৰুষ</p> <p>CFM2342861</p> <p>ফটো উপলব্ধ</p>
<p>903</p> <p>নাম : মহন্ত দাস পিতাৰ নাম: সৰ্বা ঘৰ নং : ১২৬ বয়স : 42 লিঙ্গ : পুৰুষ</p> <p>CFM2342872</p> <p>ফটো উপলব্ধ</p>	<p>904</p> <p>নাম : জুনমনি দাস স্বামীৰ নাম: জয়ন্ত দাস ঘৰ নং : ১২৬ বয়স : 42 লিঙ্গ : মহিলা</p> <p>CFM2342850</p> <p>ফটো উপলব্ধ</p>	<p>905</p> <p>নাম : ভানুমতী দাস স্বামীৰ নাম: মহন্ত দাস ঘৰ নং : ১২৬ বয়স : 38 লিঙ্গ : মহিলা</p> <p>CFM2342894</p> <p>ফটো উপলব্ধ</p>
<p>906</p> <p>নাম : চিকিৰী দাস স্বামীৰ নাম: ৰত্ন ঘৰ নং : ১২৬ বয়স : 37 লিঙ্গ : মহিলা</p> <p>CFM2342792</p> <p>ফটো উপলব্ধ</p>	<p>907</p> <p>নাম : ধনশ্ৰী শ্বৰ্গীয়াৰী পিতাৰ নাম: বদল শ্বৰ্গীয়াৰী ঘৰ নং : 128 বয়স : 25 লিঙ্গ : মহিলা</p> <p>CFM0456483</p> <p>ফটো উপলব্ধ</p>	<p>908</p> <p>নাম : কলা স্বৰ্গীয়াৰী পিতাৰ নাম: বানজং স্বৰ্গীয়াৰী ঘৰ নং : ১২৯ বয়স : 57 লিঙ্গ : পুৰুষ</p> <p>CFM0172544</p> <p>ফটো উপলব্ধ</p>
<p>909</p> <p>নাম : দীপালী স্বৰ্গীয়াৰী স্বামীৰ নাম: কলা স্বৰ্গীয়াৰী ঘৰ নং : ১২৯ বয়স : 53 লিঙ্গ : মহিলা</p> <p>CFM0171033</p> <p>ফটো উপলব্ধ</p>	<p>910</p> <p>নাম : নিলি স্বৰ্গীয়াৰী পিতাৰ নাম: কলা শ্বৰ্গীয়াৰী ঘৰ নং : ১২৯ বয়স : 36 লিঙ্গ : মহিলা</p> <p>CFM0239558</p> <p>ফটো উপলব্ধ</p>	<p>911</p> <p>নাম : মীথীংগা শ্বৰ্গীয়াৰী পিতাৰ নাম: সুমল চন্দ্ৰ শ্বৰ্গীয়াৰী ঘৰ নং : 146 বয়স : 23 লিঙ্গ : পুৰুষ</p> <p>CFM0439778</p> <p>ফটো উপলব্ধ</p>
<p>912</p> <p>নাম : সন্দমা মচাহাৰী পিতাৰ নাম: উদয় মচাহাৰী ঘৰ নং : হাউস নো 20 বয়স : 20 লিঙ্গ : পুৰুষ</p> <p>UGS0004259</p> <p>ফটো উপলব্ধ</p>	<p>913</p> <p>নাম : উষা স্বৰ্গীয়াৰী পিতাৰ নাম: বিশ্ব স্বৰ্গীয়াৰী ঘৰ নং : হাউস নো 107 বয়স : 22 লিঙ্গ : মহিলা</p> <p>CFM7193626</p> <p>ফটো উপলব্ধ</p>	<p>914</p> <p>নাম : জুমি ৰামছিয়াৰী পিতাৰ নাম: তন্তাৰ ৰামছিয়াৰী ঘৰ নং : হাউস নো 109 বয়স : 23 লিঙ্গ : মহিলা</p> <p>CFM7193659</p> <p>ফটো উপলব্ধ</p>



915	2	UGS0207845
নাম : হিলাৰিয়াচ স্বৰ্গীয়াৰী পিতাৰ নাম : চন্দন স্বৰ্গীয়াৰী ঘৰ নং : 77 বয়স : 18 লিঙ্গ : পুৰুষ		
ফটো উপলব্ধ		

916	1	UGS0213462
নাম : ভূমিকা বৰো পিতাৰ নাম : নিবাৰন বড়ো ঘৰ নং : 11 বয়স : 21 লিঙ্গ : মহিলা		
ফটো উপলব্ধ		

917	1	UGS0213595
নাম : সোনিয়া বড়ো পিতাৰ নাম : দীলেশ বৰো ঘৰ নং : 18 বয়স : 18 লিঙ্গ : মহিলা		
ফটো উপলব্ধ		

918	2	UGS0216168
নাম : বৰ্ষা স্বৰ্গীয়াৰী পিতাৰ নাম : বিলীফংগ স্বৰ্গীয়াৰী ঘৰ নং : 97 বয়স : 18 লিঙ্গ : মহিলা		
ফটো উপলব্ধ		

919	2	UGS0216234
নাম : সিয়াম স্বৰ্গীয়াৰী পিতাৰ নাম : চুকুল স্বৰ্গীয়াৰী ঘৰ নং : 52 বয়স : 18 লিঙ্গ : পুৰুষ		
ফটো উপলব্ধ		

920	2	UGS0216226
নাম : নিজৰা নাৰ্জাৰী স্বামীৰ নাম : পৰ্ণয় স্বৰ্গীয়াৰী ঘৰ নং : 41 বয়স : 27 লিঙ্গ : মহিলা		
ফটো উপলব্ধ		

921	2	UGS0216218
নাম : পুষ্পমনি বসুমতাৰী স্বামীৰ নাম : মিঠাশৰ স্বৰ্গীয়াৰী ঘৰ নং : 35 বয়স : 23 লিঙ্গ : মহিলা		
ফটো উপলব্ধ		

922	2	UGS0216200
নাম : দিবজ্যোতি গয়াৰী মাতৃৰ নাম : ডালিমা গয়াৰী ঘৰ নং : 22 বয়স : 22 লিঙ্গ : পুৰুষ		
ফটো উপলব্ধ		

923	1	UGS0216143
নাম : অলকা নাৰ্জাৰী স্বামীৰ নাম : মেধন নাৰ্জাৰী ঘৰ নং : 17 বয়স : 42 লিঙ্গ : মহিলা		
ফটো উপলব্ধ		

924	1	UGS0216101
নাম : কুনাল বৰো পিতাৰ নাম : সুৰেশ বড়ো ঘৰ নং : 25 বয়স : 18 লিঙ্গ : পুৰুষ		
ফটো উপলব্ধ		

925	1	UGS0216937
নাম : দীপজ্যোতি গয়াৰী মাতৃৰ নাম : ডালিমা গয়াৰী ঘৰ নং : 22 বয়স : 22 লিঙ্গ : পুৰুষ		
ফটো উপলব্ধ		

926	2	UGS0218487
নাম : মৈন বৰো স্বামীৰ নাম : মিজংগসৰ নাৰ্জাৰী ঘৰ নং : 32 বয়স : 20 লিঙ্গ : মহিলা		
ফটো উপলব্ধ		

927	2	UGS0218586
নাম : বিজুমনি গয়াৰী স্বামীৰ নাম : মিজং গয়াৰী ঘৰ নং : 27 বয়স : 22 লিঙ্গ : মহিলা		
ফটো উপলব্ধ		

928	2	UGS0218594
নাম : হিমাশ্ৰী বসুমতাৰী পিতাৰ নাম : অৰুণ বসুমতাৰী ঘৰ নং : 9 বয়স : 21 লিঙ্গ : মহিলা		
ফটো উপলব্ধ		

929	2	UGS0219204
নাম : বিবল্লী নাৰ্জাৰী মাতৃৰ নাম : প্ৰনিতা নাৰ্জাৰী ঘৰ নং : 9 বয়স : 22 লিঙ্গ : পুৰুষ		
ফটো উপলব্ধ		

930	2	UGS0234492
নাম : নিলম্বী বৰো স্বামীৰ নাম : শমখৰ স্বৰ্গীয়াৰী ঘৰ নং : 7 বয়স : 27 লিঙ্গ : মহিলা		
ফটো উপলব্ধ		

931	2	JHC0189571
নাম : মনে স্বৰ্গীয়াৰী স্বামীৰ নাম : মোহিত স্বৰ্গীয়াৰী ঘৰ নং : 68 বয়স : 27 লিঙ্গ : মহিলা		
ফটো উপলব্ধ		

932	2	UGS0253682
নাম : বিক্রম সিং গয়াৰী পিতাৰ নাম : দিগন্ত গয়াৰী ঘৰ নং : 37 বয়স : 18 লিঙ্গ : পুৰুষ		
ফটো উপলব্ধ		



933	1	UGS0254532
নাম : অঞ্জলী মহাহাৰী স্বামীৰ নাম: বঞ্জন গয়াৰী ঘৰ নং : 21 বয়স : 32 লিঙ্গ : মহিলা		
ফটো উপলব্ধ		

934	1	UGS0256115
নাম : জৌতিষ বসুমতাৰী পিতাৰ নাম: গৌৰী কান্ত বসুমতাৰী ঘৰ নং : 33 বয়স : 19 লিঙ্গ : পুৰুষ		
ফটো উপলব্ধ		

935	2	UGS0262881
নাম : কৰন বামচিয়াৰী পিতাৰ নাম: মিন্টু বামচিয়াৰী ঘৰ নং : 99 বয়স : 18 লিঙ্গ : পুৰুষ		
ফটো উপলব্ধ		

936	1	UGS0263707
নাম : বীজিৰ সিং স্বৰ্গীয়াৰী পিতাৰ নাম: নিজেম স্বৰ্গীয়াৰী ঘৰ নং : 52 বয়স : 20 লিঙ্গ : পুৰুষ		
ফটো উপলব্ধ		

ভোটাৰৰ সাৰাংশ

A) ভোটাৰৰ সংখ্যা

	তালিকাৰ প্ৰকাৰ	তালিকাৰ চিনাক্তকৰণ	ভোটাৰৰ সংখ্যা							
			পুৰুষ	মহিলা	ওয় লিঙ্গ	মুঠ				
I	মূল তালিকা	মূল তালিকা	বিশেষ সংশোধন, 2026 চনৰ পূৰ্বৰ 2025 চনৰ মূল তালিকাৰ লগত থকা সংযোজন সমূহ একত্ৰিতকৰণ কৰা তালিকা।				463	451	0	914
II	যোগ তালিকা	পৰিপূৰক 1	বিশেষ সংক্ষিপ্ত সংশোধন, 2026				7	11	0	18
		পৰিপূৰক 2	অনবিচ্ছিন্ন সংশোধন 2026				3	1	0	4
			মুঠ				10	12	0	22
III	বিয়োজন তালিকা	পৰিপূৰক 1	বিশেষ সংক্ষিপ্ত সংশোধন, 2026				4	8	0	12
		পৰিপূৰক 2	অনবিচ্ছিন্ন সংশোধন 2026				0	0	0	0
			মুঠ				4	8	0	12
IV	লিংগ ক্ষেত্ৰত পৰিবৰ্তনৰ বাবে পাৰ্থক্য					0	0	0	0	
এই সংশোধনৰ পিছত ভোটাৰ তালিকাত ভোটাৰৰ মুঠ সংখ্যা (I+II-III+IV)						469	455	0	924	

B) শুধৰনীৰ সংখ্যা

তালিকাৰ প্ৰকাৰ	তালিকাৰ চিনাক্তকৰণ	শুধৰনীৰ সংখ্যা
পৰিপূৰক 1	বিশেষ সংক্ষিপ্ত সংশোধন, 2026	3
পৰিপূৰক 2	অনবিচ্ছিন্ন সংশোধন 2026	1
	মুঠ	4

নিৰ্বাচক পঞ্জীয়ন বিষয়াৰ স্বাক্ষৰ

E-মূত, S-স্থানান্তৰিত/ বাসস্থান পৰিবৰ্তন, R-প্ৰতিলিপি, M-নিখোজ, Q-অযোগ্য