

ভোটাৰ তালিকা 2026 S03 অসম



বিধানসভা সমষ্টিৰ নম্বৰ, নাম আৰু সংৰক্ষণৰ স্থিতি : 41 - মানস (সাধাৰণ)		খণ্ড নং : 241																			
এই বিধানসভা সমষ্টিত কোন সংসদীয় সমষ্টিৰ অন্তৰ্গত তাৰ নম্বৰ, নাম আৰু সংৰক্ষণ স্থিতি : 1 - কোকৰাঝাৰ (অনুসূচিত জনজাতি)																					
1. সংশোধনৰ বিৱৰণ																					
সংশোধনৰ বছৰ	2026	তালিকাৰ চিনাক্তকৰণ																			
ভিত্তি তাৰিখ	01-04-2026	বিশেষ সংশোধন, 2026 চনৰ পূৰ্বৰ 2025 চনৰ মূল তালিকাৰ লগত থকা সংযোজন সমূহ একত্ৰিতকৰণ কৰা তালিকা।																			
সংশোধনৰ প্ৰকাৰ	বিশেষ সংশোধন 2026																				
প্ৰকাশনৰ তাৰিখ	23-03-2026																				
2. খণ্ড আৰু ভোটগ্ৰহন কেন্দ্ৰৰ বিৱৰণ																					
খণ্ডৰ অন্তৰ্গত এলেকা সমূহৰ নম্বৰ আৰু নাম																					
1-জাখলীপাৰ	<table border="1" style="width: 100%; border-collapse: collapse;"> <tr> <td>মূল চহৰ/গাওঁ</td> <td>: মাচুৱা</td> </tr> <tr> <td>ৱাৰ্ড নং</td> <td>:</td> </tr> <tr> <td>ডাকঘৰ</td> <td>: হাউলী</td> </tr> <tr> <td>পুলিচ থানা</td> <td>: গৌৰধনা</td> </tr> <tr> <td>ব্লক</td> <td>: গৌৰধনা</td> </tr> <tr> <td>ৰাজহ চক্ৰ</td> <td>: জালাহ</td> </tr> <tr> <td>জিলা</td> <td>: বাস্মা</td> </tr> <tr> <td>পিনকোড</td> <td>: 781316</td> </tr> </table>					মূল চহৰ/গাওঁ	: মাচুৱা	ৱাৰ্ড নং	:	ডাকঘৰ	: হাউলী	পুলিচ থানা	: গৌৰধনা	ব্লক	: গৌৰধনা	ৰাজহ চক্ৰ	: জালাহ	জিলা	: বাস্মা	পিনকোড	: 781316
মূল চহৰ/গাওঁ	: মাচুৱা																				
ৱাৰ্ড নং	:																				
ডাকঘৰ	: হাউলী																				
পুলিচ থানা	: গৌৰধনা																				
ব্লক	: গৌৰধনা																				
ৰাজহ চক্ৰ	: জালাহ																				
জিলা	: বাস্মা																				
পিনকোড	: 781316																				
3. ভোটগ্ৰহন কেন্দ্ৰৰ বিৱৰণ																					
ভোটগ্ৰহন কেন্দ্ৰৰ নম্বৰ আৰু নাম :		ভোটগ্ৰহন কেন্দ্ৰৰ প্ৰকাৰ (পুৰুষ/মহিলা/সাধাৰণ)		সাধাৰন																	
241 - নং ১৫০৭ মাচুৱা প্ৰাথমিক বিদ্যালয় (মধ্য শাখা)		খণ্ডৰ অন্তৰ্গত সহায়ক ভোটগ্ৰহন কেন্দ্ৰৰ সংখ্যা :		0																	
ভোটগ্ৰহন কেন্দ্ৰৰ ঠিকনা :																					
নং ১৫০৭ মাচুৱা প্ৰাথমিক বিদ্যালয়, কোঠালী নং ১, মাচুৱা																					
4. ভোটাৰৰ সংখ্যা																					
আৰম্ভনি ক্ৰমিক নং	শেষ ক্ৰমিক নং	মুঠ ভোটাৰ																			
নং		পুৰুষ	মহিলা	৩য় লিঙ্গ	মুঠ																
1	754	369	342	0	711																

নিৰ্বাচক পঞ্জীয়ন বিষয়াৰ স্বাক্ষৰ

Nazri Naksha



Google Map View



Polling Station Building Front View



ভোটগ্ৰহন কেন্দ্ৰৰ সন্মুখৰ দৃশ্য



Cad View

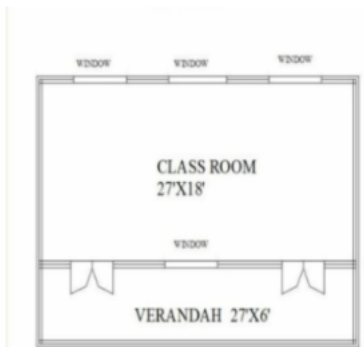

Key MAP View

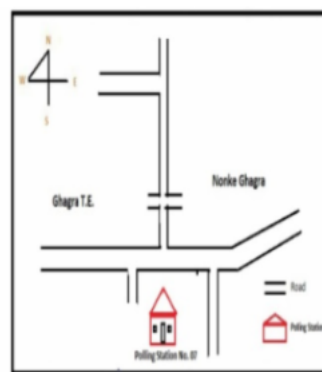



1 নাম : প্রতিমা বানী সাহা স্বামীৰ নাম: সুভাষ ঘৰ নং : ২৬৮ বয়স : 68 লিঙ্গ : মহিলা	GBC0010168 ফটো উপলব্ধ	2 নাম : অহিত কুমাৰ দাশ পিতাৰ নাম: বৃধন স্বৰ্গীয় ঘৰ নং : ২৬৮ বয়স : 58 লিঙ্গ : পুৰুষ	GBC2526648 ফটো উপলব্ধ	3 নাম : যোগীতা দাস স্বামীৰ নাম: অহিত দাস ঘৰ নং : ২৬৮ বয়স : 47 লিঙ্গ : মহিলা	GBC2448496 ফটো উপলব্ধ
4 নাম : সুজিত কুমাৰ সাহা পিতাৰ নাম: সুভাষ ঘৰ নং : ২৬৮ বয়স : 45 লিঙ্গ : পুৰুষ	GBC0010169 ফটো উপলব্ধ	5 নাম : সমীৰ কুমাৰ সাহা পিতাৰ নাম: সুভাষ ঘৰ নং : ২৬৮ বয়স : 42 লিঙ্গ : পুৰুষ	GBC0010170 ফটো উপলব্ধ	6 নাম : বিশখা সাহা পিতাৰ নাম: সুভাষ ঘৰ নং : ২৬৮ বয়স : 39 লিঙ্গ : মহিলা	GBC0010171 ফটো উপলব্ধ
7 নাম : সৰস্বতী সাহা স্বামীৰ নাম: সুজিত কুমাৰ সাহা ঘৰ নং : ২৬৮ বয়স : 36 লিঙ্গ : মহিলা	GBC0090266 ফটো উপলব্ধ	8 নাম : বিউটা সাহা স্বামীৰ নাম: সমীৰ কুমাৰ সাহা ঘৰ নং : ২৬৮ বয়স : 28 লিঙ্গ : মহিলা	GBC0379131 ফটো উপলব্ধ	9 নাম : মনালিষা দাশ পিতাৰ নাম: অহিত কুমাৰ দাস ঘৰ নং : ২৬৮ বয়স : 28 লিঙ্গ : মহিলা	GBC2449205 ফটো উপলব্ধ
10 নাম : চিৰঞ্জীৱ দাস পিতাৰ নাম: অহিত দাস ঘৰ নং : ২৬৮ বয়স : 25 লিঙ্গ : পুৰুষ	GBC2526572 ফটো উপলব্ধ	11 নাম : দেৱশীষ দাস পিতাৰ নাম: অহিত দাস ঘৰ নং : ২৬৮ বয়স : 25 লিঙ্গ : পুৰুষ	GBC2526606 ফটো উপলব্ধ	12 নাম : শ্ৰাবণী বুসাক পিতাৰ নাম: শিবু বুসাক ঘৰ নং : ২৬৮ বয়স : 24 লিঙ্গ : মহিলা	GBC2448603 ফটো উপলব্ধ
13 নাম : নেহা সাহা পিতাৰ নাম: ত্ৰিদিপ কুমাৰ সাহা ঘৰ নং : 268 বয়স : 19 লিঙ্গ : মহিলা	UGS0160457 ফটো উপলব্ধ	14 নাম : ফণীন্দ্র নাথ সৰকাৰ পিতাৰ নাম: সুৰেন্দ্ৰ সৰকাৰ ঘৰ নং : 268 গ বয়স : 71 লিঙ্গ : পুৰুষ	MSR1387037 ফটো উপলব্ধ	15 নাম : কামিনীবালা সৰকাৰ স্বামীৰ নাম: ফণীন্দ্র নাথ সৰকাৰ ঘৰ নং : 268 গ বয়স : 64 লিঙ্গ : মহিলা	MSR1387048 ফটো উপলব্ধ
16 নাম : মনোজ কুমাৰ সৰকাৰ পিতাৰ নাম: ফণীন্দ্র নাথ সৰকাৰ ঘৰ নং : 268 গ বয়স : 43 লিঙ্গ : পুৰুষ	MSR1387059 ফটো উপলব্ধ	17 নাম : গীতিকা সৰকাৰ স্বামীৰ নাম: মনোজ কুমাৰ সৰকাৰ ঘৰ নং : 268 গ বয়স : 41 লিঙ্গ : মহিলা	MSR1387071 ফটো উপলব্ধ	18 নাম : মুকল সৰকাৰ পিতাৰ নাম: ফণীন্দ্র নাথ সৰকাৰ ঘৰ নং : 268 গ বয়স : 34 লিঙ্গ : পুৰুষ	MSR1393197 ফটো উপলব্ধ
S 19 নাম : সুসমা দাস স্বামীৰ নাম: কবীন্দ্র ঘৰ নং : ২৬৯ বয়স : ৪২ লিঙ্গ : মহিলা	GBC0010172 ফটো উপলব্ধ	20 নাম : কাজল দাস পিতাৰ নাম: কবীন্দ্র ঘৰ নং : ২৬৯ বয়স : 59 লিঙ্গ : পুৰুষ	GBC0010173 ফটো উপলব্ধ	21 নাম : সজল দাস পিতাৰ নাম: কবীন্দ্র দাস ঘৰ নং : ২৬৯ বয়স : 51 লিঙ্গ : পুৰুষ	GBC0010174 ফটো উপলব্ধ
22 নাম : মিঠা দাস স্বামীৰ নাম: কাজল দাস নিৰ্মল ঘৰ নং : ২৬৯ বয়স : 49 লিঙ্গ : মহিলা	GBC0010176 ফটো উপলব্ধ	D 23 নাম : শ্যামল দাস পিতাৰ নাম: কবিন্দ্র ঘৰ নং : ২৬৯ বয়স : 48 লিঙ্গ : পুৰুষ	GBC0010175 ফটো উপলব্ধ	24 নাম : বীনা দাস স্বামীৰ নাম: সজল দাস ঘৰ নং : ২৬৯ বয়স : 46 লিঙ্গ : মহিলা	GBC0010177 ফটো উপলব্ধ
S 25 নাম : লব দাস পিতাৰ নাম: কবিন্দ্র ঘৰ নং : ২৬৯ বয়স : ৪৭ লিঙ্গ : পুৰুষ	GBC0010178 ফটো উপলব্ধ	26 নাম : কুশ দাস পিতাৰ নাম: কবিন্দ্র ঘৰ নং : ২৬৯ বয়স : 39 লিঙ্গ : পুৰুষ	GBC0010179 ফটো উপলব্ধ	27 নাম : নিয়তী দাস স্বামীৰ নাম: কুশ দাস ঘৰ নং : ২৬৯ বয়স : 35 লিঙ্গ : মহিলা	GBC2076462 ফটো উপলব্ধ
S 28 নাম : প্রতিমা দাস স্বামীৰ নাম: লব দাস ঘৰ নং : ২৬৯ বয়স : ৪০ লিঙ্গ : মহিলা	GBC2449072 ফটো উপলব্ধ	29 নাম : বিকি শৰ্মা পিতাৰ নাম: ৰজনী কান্ত শৰ্মা ঘৰ নং : ২৬৯ বয়স : 29 লিঙ্গ : পুৰুষ	GBC0010180 ফটো উপলব্ধ	30 নাম : নিটিশ দাস পিতাৰ নাম: কাজল দাস ঘৰ নং : ২৬৯ বয়স : 28 লিঙ্গ : পুৰুষ	GBC0496216 ফটো উপলব্ধ



31 নাম : দীপ্তী দাস পিতাৰ নাম: সজল দাস ঘৰ নং : ২৬৯ বয়স : 25 লিঙ্গ : মহিলা	GBC0502112 ফটো উপলব্ধ	32 নাম : শিৱম দাস পিতাৰ নাম: কাজল দাস ঘৰ নং : ২৬৯ বয়স : 24 লিঙ্গ : পুৰুষ	GBC0496224 ফটো উপলব্ধ	33 নাম : মনোজ দাস পিতাৰ নাম: সজল দাস ঘৰ নং : 269 বয়স : 21 লিঙ্গ : পুৰুষ	UGS0019299 ফটো উপলব্ধ
34 নাম : মনোজ সূত্ৰধৰ পিতাৰ নাম: সজল দাস ঘৰ নং : 269 বয়স : 21 লিঙ্গ : পুৰুষ	UGS0019984 ফটো উপলব্ধ	35 নাম : মনোৰঞ্জন সাহা পিতাৰ নাম: মোহিনী মোহন সাহা ঘৰ নং : 269 বয়স : 68 লিঙ্গ : পুৰুষ	HNT1310038 ফটো উপলব্ধ	36 নাম : বেবা বানী সাহা স্বামীৰ নাম: মনোৰঞ্জন সাহা ঘৰ নং : 269 বয়স : 60 লিঙ্গ : মহিলা	HNT1310049 ফটো উপলব্ধ
37 নাম : শিব শংকৰ সাহা পিতাৰ নাম: মনোৰঞ্জন সাহা ঘৰ নং : 269 বয়স : 46 লিঙ্গ : পুৰুষ	HNT1310050 ফটো উপলব্ধ	38 নাম : ৰাজীব কুমাৰ সাহা পিতাৰ নাম: মনোৰঞ্জন সাহা ঘৰ নং : 269 বয়স : 42 লিঙ্গ : পুৰুষ	HNT1310061 ফটো উপলব্ধ	39 নাম : মীৰা ডেকা পিতাৰ নাম: প্ৰাণেশ্বৰ ঘৰ নং : 269 বয়স : 39 লিঙ্গ : মহিলা	FBF7236773 ফটো উপলব্ধ
40 নাম : ডলি সাহা পিতাৰ নাম: GOKUL CH SAHA ঘৰ নং : 269 বয়স : 31 লিঙ্গ : মহিলা	WVU0038166 ফটো উপলব্ধ	41 নাম : তৰুলতা দেৱী স্বামীৰ নাম: ৰমেশ চন্দ্ৰ শৰ্মা ঘৰ নং : ২৬৯ক বয়স : 82 লিঙ্গ : মহিলা	GBC1637496 ফটো উপলব্ধ	42 নাম : ৰজনী কান্ত শৰ্মা পিতাৰ নাম: ৰমেশ চন্দ্ৰ শৰ্মা ঘৰ নং : ২৬৯ক বয়স : 67 লিঙ্গ : পুৰুষ	GBC0010181 ফটো উপলব্ধ
43 নাম : অম্বিকা দেৱী স্বামীৰ নাম: ৰজনী কান্ত শৰ্মা ঘৰ নং : ২৬৯ক বয়স : 57 লিঙ্গ : মহিলা	GBC0010182 ফটো উপলব্ধ	44 নাম : ৰনজিত কুমাৰ শৰ্মা পিতাৰ নাম: ৰমেশ চন্দ্ৰ শৰ্মা ঘৰ নং : ২৬৯ক বয়স : 56 লিঙ্গ : পুৰুষ	GBC0010183 ফটো উপলব্ধ	45 নাম : বিবেক শৰ্মা পিতাৰ নাম: ৰমেশ চন্দ্ৰ শৰ্মা ঘৰ নং : ২৬৯ক বয়স : 47 লিঙ্গ : পুৰুষ	GBC0010184 ফটো উপলব্ধ
46 নাম : তৰালী দেৱী স্বামীৰ নাম: ৰনঞ্জিত কুমাৰ শৰ্মা ঘৰ নং : ২৬৯ক বয়স : 45 লিঙ্গ : মহিলা	GBC0010185 ফটো উপলব্ধ	47 নাম : শিখামনি দেৱী স্বামীৰ নাম: বিবেক শৰ্মা ঘৰ নং : ২৬৯ক বয়স : 31 লিঙ্গ : মহিলা	GBC0010186 ফটো উপলব্ধ	48 নাম : বন্তি দেৱী স্বামীৰ নাম: চাণক্য কুমাৰ শৰ্মা ঘৰ নং : ২৭০ বয়স : 51 লিঙ্গ : মহিলা	GBC0010188 ফটো উপলব্ধ
49 নাম : বিংকন শৰ্মা পিতাৰ নাম: চাণক্য কুমাৰ শৰ্মা ঘৰ নং : 270 বয়স : 35 লিঙ্গ : পুৰুষ	GBC0010189 ফটো উপলব্ধ	50 নাম : প্ৰিয়াঙ্কা শৰ্মা পিতাৰ নাম: চাণক্য কুমাৰ শৰ্মা ঘৰ নং : ২৭০ বয়স : 25 লিঙ্গ : মহিলা	GBC0379040 ফটো উপলব্ধ	51 নাম : নিকমনি শৰ্মা স্বামীৰ নাম: বিংকন শৰ্মা ঘৰ নং : ২৭০ বয়স : 25 লিঙ্গ : মহিলা	GBC0501858 ফটো উপলব্ধ
52 নাম : কল্পনা তালুকদাৰ স্বামীৰ নাম: সোন তালুকদাৰ ঘৰ নং : ২৭০ক বয়স : 53 লিঙ্গ : মহিলা	GBC0379495 ফটো উপলব্ধ	53 নাম : বৰষা তালুকদাৰ মাতৃৰ নাম: কল্পনা তালুকদাৰ ঘৰ নং : ২৭০ক বয়স : 24 লিঙ্গ : মহিলা	GBC2558500 ফটো উপলব্ধ	S 54 নাম : ৰীতা সৰকাৰ স্বামীৰ নাম: হৰদাস সৰকাৰ ঘৰ নং : ২৭০ বয়স : ৪৭ লিঙ্গ : মহিলা	UGS0091082 ফটো উপলব্ধ
55 নাম : সঞ্জয় কৰ্মকাৰ পিতাৰ নাম: জিতেন ঘৰ নং : ২৭১ বয়স : 41 লিঙ্গ : পুৰুষ	GBC0010191 ফটো উপলব্ধ	56 নাম : কাঞ্চন কৰ্মকাৰ পিতাৰ নাম: জিতেন বৰ্মন ঘৰ নং : ২৭১ বয়স : 41 লিঙ্গ : মহিলা	GBC1637543 ফটো উপলব্ধ	57 নাম : শিখাৰানী ধৰ কৰ্মকাৰ স্বামীৰ নাম: সঞ্জয় কৰ্মকাৰ ঘৰ নং : ২৭১ বয়স : 37 লিঙ্গ : মহিলা	GBC0010192 ফটো উপলব্ধ
58 নাম : জীবন কৰ্মকাৰ পিতাৰ নাম: জিতেন কৰ্মকাৰ ঘৰ নং : ২৭১ বয়স : 35 লিঙ্গ : পুৰুষ	GBC0010193 ফটো উপলব্ধ	59 নাম : ৰাজীব দত্ত মাতৃৰ নাম: কাঞ্চন কৰ্মকাৰ ঘৰ নং : 271 বয়স : 21 লিঙ্গ : পুৰুষ	UGS0024026 ফটো উপলব্ধ	60 নাম : সুজয় কৰ্মকাৰ পিতাৰ নাম: সঞ্জয় কৰ্মকাৰ ঘৰ নং : 271 বয়স : 20 লিঙ্গ : পুৰুষ	UGS0183848 ফটো উপলব্ধ



61 নাম : হাৰান কৰ্মকাৰ পিতাৰ নাম: জগদীশ কৰ্মকাৰ ঘৰ নং : ২৭২ বয়স : 61 লিঙ্গ : পুৰুষ	GBC0010195 ফটো উপলব্ধ	62 নাম : মালতী কৰ্মকাৰ স্বামীৰ নাম: হাৰান কৰ্মকাৰ ঘৰ নং : ২৭২ বয়স : 56 লিঙ্গ : মহিলা	GBC0010196 ফটো উপলব্ধ	63 নাম : তুলসী বালা শীল স্বামীৰ নাম: বান্টু শীল ঘৰ নং : ২৭২ বয়স : 35 লিঙ্গ : মহিলা	GBC0010197 ফটো উপলব্ধ
64 নাম : হিৰণ্য কৰ্মকাৰ পিতাৰ নাম: হাৰাণ কৰ্মকাৰ ঘৰ নং : ২৭২ বয়স : 28 লিঙ্গ : পুৰুষ	GBC0269159 ফটো উপলব্ধ	65 নাম : মদন কুমাৰ মণ্ডল পিতাৰ নাম: গোপীকান্ত মণ্ডল ঘৰ নং : 272ক বয়স : 47 লিঙ্গ : পুৰুষ	MSR1335780 ফটো উপলব্ধ	66 নাম : গোপাল মণ্ডল পিতাৰ নাম: গোপীকান্ত ঘৰ নং : 272ক বয়স : 45 লিঙ্গ : পুৰুষ	MSR1335791 ফটো উপলব্ধ
67 নাম : পৰ্ণিমা সৰকাৰ মন্দল স্বামীৰ নাম: মদন কুমাৰ ঘৰ নং : 272ক বয়স : 44 লিঙ্গ : মহিলা	MSR1343733 ফটো উপলব্ধ	68 নাম : অঞ্জনা মণ্ডল স্বামীৰ নাম: গোপাল মণ্ডল ঘৰ নং : 272ক বয়স : 31 লিঙ্গ : মহিলা	UGS0017665 ফটো উপলব্ধ	69 নাম : মিনবালা শীল স্বামীৰ নাম: বাংশাৰাম শীল ঘৰ নং : ২৭২ক বয়স : 75 লিঙ্গ : মহিলা	GBC0010198 ফটো উপলব্ধ
70 নাম : বান্টু শীল পিতাৰ নাম: বাধুগা বাম শীল ঘৰ নং : ২৭২ক বয়স : 43 লিঙ্গ : পুৰুষ	GBC0010200 ফটো উপলব্ধ	71 নাম : সুশীল পাল পিতাৰ নাম: দীনেশ পাল ঘৰ নং : ২৭৩ বয়স : 57 লিঙ্গ : পুৰুষ	GBC0010203 ফটো উপলব্ধ	72 নাম : সুধীৰ চন্দ্ৰ পাল পিতাৰ নাম: দীনেশ চন্দ্ৰ পাল ঘৰ নং : ২৭৩ বয়স : 52 লিঙ্গ : পুৰুষ	GBC0010205 ফটো উপলব্ধ
73 নাম : প্ৰমিলা বালা পাল স্বামীৰ নাম: সুশীল পাল ঘৰ নং : ২৭৩ বয়স : 51 লিঙ্গ : মহিলা	GBC0010204 ফটো উপলব্ধ	74 নাম : নিবেদিতা পাল স্বামীৰ নাম: সুধীৰ চন্দ্ৰ পাল ঘৰ নং : ২৭৩ বয়স : 50 লিঙ্গ : মহিলা	GBC0269167 ফটো উপলব্ধ	75 নাম : দীপক পাল পিতাৰ নাম: সুশীল পাল ঘৰ নং : ২৭৩ বয়স : 28 লিঙ্গ : পুৰুষ	GBC0312454 ফটো উপলব্ধ
76 নাম : বিনিতা দাস পল স্বামীৰ নাম: বাণুদেব পল ঘৰ নং : ২৭৩ বয়স : 26 লিঙ্গ : মহিলা	GBC2448918 ফটো উপলব্ধ	77 নাম : বন্তোষ পাল পিতাৰ নাম: সুশীল পাল ঘৰ নং : 273 বয়স : 25 লিঙ্গ : পুৰুষ	UGS0023291 ফটো উপলব্ধ	78 নাম : পাৰুল দাস স্বামীৰ নাম: দিলীপ কুমাৰ দাস ঘৰ নং : 273 ক বয়স : 60 লিঙ্গ : মহিলা	GML1378581 ফটো উপলব্ধ
79 নাম : মানস প্ৰতিম দাস পিতাৰ নাম: দিলীপ কুমাৰ দাস ঘৰ নং : 273 ক বয়স : 35 লিঙ্গ : পুৰুষ	GML1383795 ফটো উপলব্ধ	80 নাম : মনতোষ পাল পিতাৰ নাম: বিস্ময়ৰ পাল ঘৰ নং : ২৭৩ক বয়স : 33 লিঙ্গ : পুৰুষ	GBC0251603 ফটো উপলব্ধ	81 নাম : পৰিতোষ পাল পিতাৰ নাম: বিশ্ৰামৰ পাল ঘৰ নং : ২৭৩ক বয়স : 30 লিঙ্গ : পুৰুষ	GBC0312132 ফটো উপলব্ধ
82 নাম : প্ৰিয়ংকা পাল স্বামীৰ নাম: পৰিতোষ পাল ঘৰ নং : 273 ক বয়স : 24 লিঙ্গ : মহিলা	UGS0002287 ফটো উপলব্ধ	83 নাম : ভবতী পাল পিতাৰ নাম: বন্তোষ পাল ঘৰ নং : 273 ক বয়স : 23 লিঙ্গ : মহিলা	UGS0003657 ফটো উপলব্ধ	84 নাম : বিশ্ৰামৰ পাল পিতাৰ নাম: দীনেশ পাল ঘৰ নং : ২৭৩ক বয়স : 63 লিঙ্গ : পুৰুষ	GBC0010206 ফটো উপলব্ধ
85 নাম : সুন্দৰী পাল স্বামীৰ নাম: বিশ্ৰামৰ পাল ঘৰ নং : ২৭৩ক বয়স : 54 লিঙ্গ : মহিলা	GBC0010208 ফটো উপলব্ধ	86 নাম : বসুদেব পাল পিতাৰ নাম: বিশ্ৰামৰ পাল ঘৰ নং : ২৭৩ক বয়স : 37 লিঙ্গ : পুৰুষ	GBC0010209 ফটো উপলব্ধ	87 নাম : অশুতোষ পাল পিতাৰ নাম: বিশ্ৰামৰ পাল ঘৰ নং : ২৭৩ক বয়স : 34 লিঙ্গ : পুৰুষ	GBC1637714 ফটো উপলব্ধ
88 নাম : সৰস্বতী সাহা সেন স্বামীৰ নাম: কাজল চন্দ সেন ঘৰ নং : ২৭৪ বয়স : 59 লিঙ্গ : মহিলা	GBC0010211 ফটো উপলব্ধ	89 নাম : লক্ষী সেন স্বামীৰ নাম: চন্দন সেন ঘৰ নং : ২৭৪ বয়স : 57 লিঙ্গ : মহিলা	GBC0010212 ফটো উপলব্ধ	90 নাম : নীলকমল সেন পিতাৰ নাম: চন্দন সেন ঘৰ নং : ২৭৪ বয়স : 35 লিঙ্গ : পুৰুষ	GBC0010213 ফটো উপলব্ধ



91 নাম : জয়মতী সেন স্বামীৰ নাম : নীলকমল সেন ঘৰ নং : 274 বয়স : 26 লিঙ্গ : মহিলা	UGS0052357 ফটো উপলব্ধ	S 92 নাম : মুকলী বালুা ধৰ স্বামীৰ নাম : কালীদাস ধৰ ঘৰ নং : 295 বয়স : 68 লিঙ্গ : মহিলা	GBC0010217 ফটো উপলব্ধ	93 নাম : পৰিতোষ ধৰ পিতাৰ নাম : কালীদাস ধৰ ঘৰ নং : 295 বয়স : 55 লিঙ্গ : পুৰুষ	GBC1637781 ফটো উপলব্ধ
94 নাম : সমৰেশ ধৰ পিতাৰ নাম : কালীদাস ঘৰ নং : 295 বয়স : 51 লিঙ্গ : পুৰুষ	GBC0010219 ফটো উপলব্ধ	95 নাম : দশমী বালুা ধৰ স্বামীৰ নাম : পৰিতোষ ধৰ ঘৰ নং : 295 বয়স : 51 লিঙ্গ : মহিলা	GBC0010218 ফটো উপলব্ধ	96 নাম : সঞ্জয় কুমাৰ ধৰ পিতাৰ নাম : কালীদাস ধৰ ঘৰ নং : 295 বয়স : 45 লিঙ্গ : পুৰুষ	GBC0010220 ফটো উপলব্ধ
S 97 নাম : আল্পনা সূত্ৰধৰ ধৰ স্বামীৰ নাম : সঞ্জয় ধৰ ঘৰ নং : 295 বয়স : 46 লিঙ্গ : মহিলা	GBC0010221 ফটো উপলব্ধ	S 98 নাম : বঞ্জন কুমাৰ ধৰ পিতাৰ নাম : কালীদাস ধৰ ঘৰ নং : 295 বয়স : 43 লিঙ্গ : পুৰুষ	GBC0010227 ফটো উপলব্ধ	S 99 নাম : বিশাকা সূত্ৰধৰ ধৰ স্বামীৰ নাম : সমৰেশ ধৰ ঘৰ নং : 295 বয়স : 41 লিঙ্গ : মহিলা	GBC0010223 ফটো উপলব্ধ
S 100 নাম : মিনতী বালুা ধৰ পিতাৰ নাম : কালীদাস ধৰ ঘৰ নং : 295 বয়স : 39 লিঙ্গ : পুৰুষ	GBC0010224 ফটো উপলব্ধ	S 101 নাম : নিৰঞ্জন কুমাৰ ধৰ পিতাৰ নাম : কালীদাস ধৰ ঘৰ নং : 295 বয়স : 35 লিঙ্গ : পুৰুষ	GBC0010225 ফটো উপলব্ধ	S 102 নাম : অনিমা সূত্ৰধৰ ধৰ স্বামীৰ নাম : বঞ্জন কুমাৰ ধৰ ঘৰ নং : 295 বয়স : 38 লিঙ্গ : মহিলা	GBC0010226 ফটো উপলব্ধ
S 103 নাম : মনোৰঞ্জন ধৰ পিতাৰ নাম : কালীদাস ধৰ ঘৰ নং : 295 বয়স : 33 লিঙ্গ : পুৰুষ	GBC0010222 ফটো উপলব্ধ	S 104 নাম : বিকাশ ধৰ পিতাৰ নাম : কালীদাস ধৰ ঘৰ নং : 295 বয়স : 29 লিঙ্গ : পুৰুষ	GBC0010228 ফটো উপলব্ধ	S 105 নাম : পম্পী সূত্ৰধৰ মাতৃৰ নাম : মিনতী বালুা ধৰ ঘৰ নং : 275 বয়স : 24 লিঙ্গ : মহিলা	UGS0051425 ফটো উপলব্ধ
S 106 নাম : মান্ধী সূত্ৰধৰ পিতাৰ নাম : ৰামপ্ৰসাদ সূত্ৰধৰ ঘৰ নং : 275 বয়স : 20 লিঙ্গ : মহিলা	UGS0131904 ফটো উপলব্ধ	S 107 নাম : আকাশ ধৰ পিতাৰ নাম : সঞ্জয় ধৰ ঘৰ নং : 275 বয়স : 21 লিঙ্গ : পুৰুষ	UGS0136853 ফটো উপলব্ধ	108 নাম : ফলেশ্বৰী তালুকদাৰ ৰয় স্বামীৰ নাম : পবিত্ৰ ৰয় ঘৰ নং : 295 ক বয়স : 32 লিঙ্গ : মহিলা	GBC0269936 ফটো উপলব্ধ
109 নাম : বীৰেন সূত্ৰধৰ পিতাৰ নাম : যতীন্দ্ৰ ঘৰ নং : 295খ বয়স : 62 লিঙ্গ : পুৰুষ	GBC1637872 ফটো উপলব্ধ	110 নাম : বীতা সূত্ৰধৰ স্বামীৰ নাম : বীৰেন সূত্ৰধৰ ঘৰ নং : 295খ বয়স : 53 লিঙ্গ : মহিলা	GBC0010231 ফটো উপলব্ধ	111 নাম : পবিত্ৰ ৰয় পিতাৰ নাম : প্ৰফুল্ল ৰয় ঘৰ নং : 295ক বয়স : 39 লিঙ্গ : পুৰুষ	GBC0010230 ফটো উপলব্ধ
112 নাম : দেৱজিত সূত্ৰধৰ পিতাৰ নাম : বিৰেন সূত্ৰধৰ ঘৰ নং : 295খ বয়স : 32 লিঙ্গ : পুৰুষ	GBC0010232 ফটো উপলব্ধ	113 নাম : জ্যোৎস্না সূত্ৰধৰ স্বামীৰ নাম : নৰেশ ঘৰ নং : 296 বয়স : 65 লিঙ্গ : মহিলা	GBC0010233 ফটো উপলব্ধ	114 নাম : ধৰিতী দাস নাথ স্বামীৰ নাম : ৰনজিত নাথ ঘৰ নং : 296 বয়স : 60 লিঙ্গ : মহিলা	GBC0010234 ফটো উপলব্ধ
115 নাম : দীপক সূত্ৰধৰ পিতাৰ নাম : নৰেশ চন্দ্ৰ সূত্ৰধৰ ঘৰ নং : 296 বয়স : 44 লিঙ্গ : পুৰুষ	GBC0010235 ফটো উপলব্ধ	116 নাম : মংগল সূত্ৰধৰ পিতাৰ নাম : নৰেশ চন্দ্ৰ সূত্ৰধৰ ঘৰ নং : 296 বয়স : 35 লিঙ্গ : পুৰুষ	GBC0010236 ফটো উপলব্ধ	117 নাম : উত্তৰা সূত্ৰধৰ স্বামীৰ নাম : দীপক সূত্ৰধৰ ঘৰ নং : 296 বয়স : 34 লিঙ্গ : মহিলা	GBC0010237 ফটো উপলব্ধ
118 নাম : জগদীশ সূত্ৰধৰ পিতাৰ নাম : সহদেব ঘৰ নং : 299 বয়স : 65 লিঙ্গ : পুৰুষ	GBC0010238 ফটো উপলব্ধ	119 নাম : দীপা বানী সূত্ৰধৰ স্বামীৰ নাম : জগদীশ ঘৰ নং : 299 বয়স : 56 লিঙ্গ : মহিলা	GBC0010239 ফটো উপলব্ধ	120 নাম : উজ্জ্বলা বিশ্বাস স্বামীৰ নাম : অজয় বিশ্বাস ঘৰ নং : 277 বয়স : 40 লিঙ্গ : মহিলা	UGS0052175 ফটো উপলব্ধ



<p>S 121</p> <p>GBC0010240</p> <p>নাম : চন্দ্ৰ বিশ্বাস পিতাৰ নাম : হৰেন্দ্ৰ বিশ্বাস ঘৰ নং : ২৭৭ বয়স : ৪৭ লিঙ্গ : পুৰুষ</p> <p>ফটো উপলব্ধ</p>	<p>122</p> <p>JHC0005622</p> <p>নাম : সুপ্ৰিয়া দৈমাৰী স্বামীৰ নাম : সশীল কুমাৰ দৈমাৰী ঘৰ নং : ২৭৭ বয়স : ৩৭ লিঙ্গ : মহিলা</p> <p>ফটো উপলব্ধ</p>	<p>123</p> <p>GBC0379172</p> <p>নাম : মিনতি সূত্ৰধৰ পিতাৰ নাম : জগদীশ সূত্ৰধৰ ঘৰ নং : ২৭৭ বয়স : ৩৭ লিঙ্গ : মহিলা</p> <p>ফটো উপলব্ধ</p>
<p>124</p> <p>GBC2076473</p> <p>নাম : অজিত সূত্ৰধৰ পিতাৰ নাম : জগদীশ সূত্ৰধৰ ঘৰ নং : ২৭৭ বয়স : ২৭ লিঙ্গ : পুৰুষ</p> <p>ফটো উপলব্ধ</p>	<p>S 125</p> <p>GBC0502039</p> <p>নাম : মহামায়া বিশ্বাস স্বামীৰ নাম : চন্দ্ৰ বিশ্বাস ঘৰ নং : ২৭৭ বয়স : ২৭ লিঙ্গ : মহিলা</p> <p>ফটো উপলব্ধ</p>	<p>126</p> <p>GBC2526747</p> <p>নাম : পুষ্পা বিশ্বাস স্বামীৰ নাম : হৰিণ বিশ্বাস ঘৰ নং : ২৭৭ বয়স : ২৬ লিঙ্গ : মহিলা</p> <p>ফটো উপলব্ধ</p>
<p>S 127</p> <p>GBC2526093</p> <p>নাম : প্ৰদীপ বিশ্বাস মাতৃৰ নাম : বাসন্তী বিশ্বাস ঘৰ নং : ২৭৭ বয়স : ২৭ লিঙ্গ : পুৰুষ</p> <p>ফটো উপলব্ধ</p>	<p>128</p> <p>JHC0282160</p> <p>নাম : সানফুংশী দৈমাৰী পিতাৰ নাম : সশীল কুমাৰ দৈমাৰী ঘৰ নং : ২৭৭ বয়স : ২৩ লিঙ্গ : মহিলা</p> <p>ফটো উপলব্ধ</p>	<p>129</p> <p>UGS0048710</p> <p>নাম : অমিত সূত্ৰধৰ পিতাৰ নাম : বিশ্বজিৎ সূত্ৰধৰ ঘৰ নং : ২৭৭ বয়স : ২০ লিঙ্গ : পুৰুষ</p> <p>ফটো উপলব্ধ</p>
<p>130</p> <p>GBC0010242</p> <p>নাম : অঞ্জলী বিশ্বাস স্বামীৰ নাম : ববিন্দ্ৰ বিশ্বাস ঘৰ নং : ২৭৭খ বয়স : ৭১ লিঙ্গ : মহিলা</p> <p>ফটো উপলব্ধ</p>	<p>131</p> <p>GBC1638024</p> <p>নাম : বুদ্ধিনী বিশ্বাস স্বামীৰ নাম : ভূপেন্দ্ৰ বিশ্বাস ঘৰ নং : ২৭৭খ বয়স : ৬৭ লিঙ্গ : মহিলা</p> <p>ফটো উপলব্ধ</p>	<p>S 132</p> <p>GBC1638046</p> <p>নাম : বাসন্তী বিশ্বাস স্বামীৰ নাম : হৰেন্দ্ৰ বিশ্বাস ঘৰ নং : ২৭৭খ বয়স : ৫১ লিঙ্গ : মহিলা</p> <p>ফটো উপলব্ধ</p>
<p>133</p> <p>GBC0010243</p> <p>নাম : নিৰেন বিশ্বাস পিতাৰ নাম : বীৰেন্দ্ৰ বিশ্বাস ঘৰ নং : ২৭৭গ বয়স : ৪৬ লিঙ্গ : পুৰুষ</p> <p>ফটো উপলব্ধ</p>	<p>134</p> <p>GBC0010244</p> <p>নাম : মামনি বিশ্বাস স্বামীৰ নাম : নিৰেন ঘৰ নং : ২৭৭গ বয়স : ৪৪ লিঙ্গ : মহিলা</p> <p>ফটো উপলব্ধ</p>	<p>135</p> <p>GBC0010245</p> <p>নাম : অজয় বিশ্বাস পিতাৰ নাম : বীৰেন্দ্ৰ বিশ্বাস ঘৰ নং : ২৭৭গ বয়স : ৪২ লিঙ্গ : পুৰুষ</p> <p>ফটো উপলব্ধ</p>
<p>136</p> <p>GBC1638057</p> <p>নাম : প্ৰনব বিশ্বাস পিতাৰ নাম : হৰেন্দ্ৰ বিশ্বাস ঘৰ নং : ২৭৭খ বয়স : ৪০ লিঙ্গ : পুৰুষ</p> <p>ফটো উপলব্ধ</p>	<p>137</p> <p>GBC0010246</p> <p>নাম : হৰিন বিশ্বাস পিতাৰ নাম : বিৰেন বিশ্বাস ঘৰ নং : ২৭৭গ বয়স : ৩৭ লিঙ্গ : পুৰুষ</p> <p>ফটো উপলব্ধ</p>	<p>138</p> <p>GBC1638068</p> <p>নাম : শ্যামল বিশ্বাস পিতাৰ নাম : হৰেন্দ্ৰ বিশ্বাস ঘৰ নং : ২৭৭খ বয়স : ৩৬ লিঙ্গ : পুৰুষ</p> <p>ফটো উপলব্ধ</p>
<p>139</p> <p>GBC1638079</p> <p>নাম : কানন বালী বিশ্বাস স্বামীৰ নাম : প্ৰনব বিশ্বাস ঘৰ নং : ২৭৭খ বয়স : ৩৫ লিঙ্গ : মহিলা</p> <p>ফটো উপলব্ধ</p>	<p>140</p> <p>UGS0200915</p> <p>নাম : প্ৰসেনজিৎ সেন পিতাৰ নাম : চন্দ্ৰ সেন ঘৰ নং : ২৭৮ বয়স : ১৭ লিঙ্গ : পুৰুষ</p> <p>ফটো উপলব্ধ</p>	<p>141</p> <p>GBC0010250</p> <p>নাম : টেকবাহাদুৰ ছেত্ৰী পিতাৰ নাম : লালীবাহাদুৰ ছেত্ৰী ঘৰ নং : ২৭৯ বয়স : ৭৩ লিঙ্গ : পুৰুষ</p> <p>ফটো উপলব্ধ</p>
<p>142</p> <p>GBC0010251</p> <p>নাম : বৃপা ছেত্ৰী স্বামীৰ নাম : টেকবাহাদুৰ ছেত্ৰী ঘৰ নং : ২৭৯ বয়স : ৫৩ লিঙ্গ : মহিলা</p> <p>ফটো উপলব্ধ</p>	<p>143</p> <p>GBC0010252</p> <p>নাম : পাৰ্বতী ছেত্ৰী পিতাৰ নাম : টেকবাহাদুৰ ছেত্ৰী ঘৰ নং : ২৭৯ বয়স : ৩৭ লিঙ্গ : মহিলা</p> <p>ফটো উপলব্ধ</p>	<p>144</p> <p>GBC0010253</p> <p>নাম : ইন্দ্ৰজিৎ ছেত্ৰী পিতাৰ নাম : টেকবাহাদুৰ ছেত্ৰী ঘৰ নং : ২৭৯ বয়স : ৩৫ লিঙ্গ : পুৰুষ</p> <p>ফটো উপলব্ধ</p>
<p>145</p> <p>GBC0010254</p> <p>নাম : খেম ছেত্ৰী পিতাৰ নাম : বল বাহাদুৰ ছেত্ৰী ঘৰ নং : ২৭৯ বয়স : ৩৩ লিঙ্গ : পুৰুষ</p> <p>ফটো উপলব্ধ</p>	<p>146</p> <p>GBC2076484</p> <p>নাম : উপেন্দ্ৰ ছেত্ৰী পিতাৰ নাম : টেক বাহাদুৰ ছেত্ৰী ঘৰ নং : ২৭৯ বয়স : ৩৩ লিঙ্গ : পুৰুষ</p> <p>ফটো উপলব্ধ</p>	<p>147</p> <p>GBC2526762</p> <p>নাম : গৰিমা ছেত্ৰী স্বামীৰ নাম : ইন্দ্ৰজিৎ ছেত্ৰী ঘৰ নং : ২৭৯ বয়স : ২৪ লিঙ্গ : মহিলা</p> <p>ফটো উপলব্ধ</p>
<p>148</p> <p>GBC2527273</p> <p>নাম : দিপাংকৰ তালুকদাৰ পিতাৰ নাম : তপন তালুকদাৰ ঘৰ নং : ২৭৯ বয়স : ২৩ লিঙ্গ : পুৰুষ</p> <p>ফটো উপলব্ধ</p>	<p>149</p> <p>GBC0312611</p> <p>নাম : বাজা তালুকদাৰ পিতাৰ নাম : তপন তালুকদাৰ ঘৰ নং : ২৭৯খ বয়স : ২৭ লিঙ্গ : পুৰুষ</p> <p>ফটো উপলব্ধ</p>	<p>150</p> <p>UGS0115493</p> <p>নাম : ধনঞ্জয় তালুকদাৰ পিতাৰ নাম : তপন তালুকদাৰ ঘৰ নং : ২৭৯ খ বয়স : ২০ লিঙ্গ : পুৰুষ</p> <p>ফটো উপলব্ধ</p>



151 নাম : কৃষ্ণা মায়া ছেত্ৰী স্বামীৰ নাম: বল বাহাদুৰ ছেত্ৰী ঘৰ নং : ১৭৯ক বয়স : 65 লিঙ্গ : মহিলা	GBC1638193 ফটো উপলব্ধ	152 নাম : তপন তালুকদাৰ পিতাৰ নাম: জগদীশ ঘৰ নং : ১৭৯খ বয়স : 48 লিঙ্গ : পুৰুষ	GBC1638239 ফটো উপলব্ধ	153 নাম : কমলা তালুকদাৰ স্বামীৰ নাম: তপন তালুকদাৰ ঘৰ নং : ১৭৯খ বয়স : 45 লিঙ্গ : মহিলা	GBC1638240 ফটো উপলব্ধ
154 নাম : বাজীৰ ছেত্ৰী পিতাৰ নাম: বল বাহাদুৰ ছেত্ৰী ঘৰ নং : ১৭৯ক বয়স : 43 লিঙ্গ : পুৰুষ	GBC1638206 ফটো উপলব্ধ	155 নাম : হীৰা মায়া ছেত্ৰী পিতাৰ নাম: বল বাহাদুৰ ছেত্ৰী ঘৰ নং : ১৭৯ক বয়স : 39 লিঙ্গ : মহিলা	GBC1638217 ফটো উপলব্ধ	156 নাম : চন্দ্ৰ ছেত্ৰী পিতাৰ নাম: বল বাহাদুৰ ছেত্ৰী ঘৰ নং : ১৭৯ক বয়স : 38 লিঙ্গ : পুৰুষ	GBC1638228 ফটো উপলব্ধ
157 নাম : প্ৰেম কুমাৰী ছেত্ৰী স্বামীৰ নাম: কল্যান ছেত্ৰী ঘৰ নং : ২৮০ বয়স : 71 লিঙ্গ : মহিলা	GBC0010255 ফটো উপলব্ধ	158 নাম : ৰাধিকা ছেত্ৰী পিতাৰ নাম: কল্যান ছেত্ৰী ঘৰ নং : ২৮০ বয়স : 49 লিঙ্গ : মহিলা	GBC0010257 ফটো উপলব্ধ	159 নাম : পৰ্ণিমা ছেত্ৰী পিতাৰ নাম: কল্যান ছেত্ৰী ঘৰ নং : ২৮০ বয়স : 46 লিঙ্গ : মহিলা	GBC0010258 ফটো উপলব্ধ
160 নাম : কমল ছেত্ৰী পিতাৰ নাম: কল্যান ছেত্ৰী ঘৰ নং : ২৮০ বয়স : 44 লিঙ্গ : পুৰুষ	GBC0010259 ফটো উপলব্ধ	161 নাম : গংগা দেৱী স্বামীৰ নাম: কমল ছেত্ৰী ঘৰ নং : ২৮০ বয়স : 36 লিঙ্গ : মহিলা	GBC0311894 ফটো উপলব্ধ	162 নাম : ৰাকেশ কুমাৰ বিশ্বাস পিতাৰ নাম: ৰমেন বিশ্বাস ঘৰ নং : ২৮০ বয়স : 26 লিঙ্গ : পুৰুষ	GBC0496380 ফটো উপলব্ধ
163 নাম : ধন মায়া ছেত্ৰী স্বামীৰ নাম: বোমবাহাদুৰ ঘৰ নং : ২৮১ বয়স : 69 লিঙ্গ : মহিলা	GBC0010261 ফটো উপলব্ধ	164 নাম : মেনকা ছেত্ৰী স্বামীৰ নাম: বোমবাহাদুৰ ছেত্ৰী ঘৰ নং : ২৮১ বয়স : 59 লিঙ্গ : মহিলা	GBC1638320 ফটো উপলব্ধ	165 নাম : সত্যজিৎ পাটগিৰী পিতাৰ নাম: বদন চন্দ্ৰ পাটগিৰী ঘৰ নং : ২৮১ বয়স : 33 লিঙ্গ : পুৰুষ	GBC0010262 ফটো উপলব্ধ
166 নাম : গুণজিত পাটগিৰী পিতাৰ নাম: বদন চন্দ্ৰ পাটগিৰী ঘৰ নং : ২৮১ বয়স : 31 লিঙ্গ : পুৰুষ	GBC0010263 ফটো উপলব্ধ	167 নাম : জপিতৰা কলিতা পাটগিৰী স্বামীৰ নাম: গুণজিত পাটগিৰী ঘৰ নং : ২৮১ বয়স : 28 লিঙ্গ : মহিলা	GBC2448587 ফটো উপলব্ধ	168 নাম : লক্ষ্মী পাটগিৰী স্বামীৰ নাম: বদন চন্দ্ৰ পাটগিৰী ঘৰ নং : ২৮১ক বয়স : 57 লিঙ্গ : মহিলা	GBC0010265 ফটো উপলব্ধ
169 নাম : ধৰনী পাটগিৰী পিতাৰ নাম: বদন চন্দ্ৰ পাটগিৰী ঘৰ নং : ২৮১ক বয়স : 31 লিঙ্গ : পুৰুষ	GBC0010266 ফটো উপলব্ধ	170 নাম : গুৰু বিশ্বাস পাটগিৰী স্বামীৰ নাম: সত্যজিত পাটগিৰী ঘৰ নং : ২৮১ ক বয়স : 30 লিঙ্গ : মহিলা	GBC0095745 ফটো উপলব্ধ	171 নাম : লীলা দেৱী ছেত্ৰী স্বামীৰ নাম: শ্যাম বাহাদুৰ ছেত্ৰী ঘৰ নং : ২৮২ বয়স : 55 লিঙ্গ : মহিলা	GBC1638386 ফটো উপলব্ধ
172 নাম : জশোদা দেৱী স্বামীৰ নাম: পংকজ লোশন ছেত্ৰী ঘৰ নং : ২৮২ বয়স : 33 লিঙ্গ : মহিলা	GBC0272278 ফটো উপলব্ধ	173 নাম : পঙ্কজ লোচন ছেত্ৰী মাতৃৰ নাম: লীলাদেৱী ছেত্ৰী ঘৰ নং : ২৮২ বয়স : 31 লিঙ্গ : পুৰুষ	GBC0010267 ফটো উপলব্ধ	174 নাম : উদ্দিপ ছেত্ৰী মাতৃৰ নাম: লীলা দেৱী ঘৰ নং : ২৮২ বয়স : 30 লিঙ্গ : পুৰুষ	GBC2076495 ফটো উপলব্ধ
175 নাম : তাৰাবীৰ ছেত্ৰী পিতাৰ নাম: কেশৰ ছেত্ৰী ঘৰ নং : ২৮৩ বয়স : 72 লিঙ্গ : পুৰুষ	GBC1638397 ফটো উপলব্ধ	176 নাম : ইন্দ্ৰকলা ছেত্ৰী স্বামীৰ নাম: তাৰাবীৰ ছেত্ৰী ঘৰ নং : ২৮৩ বয়স : 65 লিঙ্গ : মহিলা	GBC0010268 ফটো উপলব্ধ	177 নাম : পদুম ছেত্ৰী পিতাৰ নাম: তাৰাবীৰ ছেত্ৰী ঘৰ নং : ২৮৩ বয়স : 46 লিঙ্গ : পুৰুষ	GBC1638411 ফটো উপলব্ধ
178 নাম : ইন্দ্ৰ ছেত্ৰী পিতাৰ নাম: তাৰাবীৰ ঘৰ নং : ২৮৩ বয়স : 44 লিঙ্গ : পুৰুষ	GBC0010269 ফটো উপলব্ধ	179 নাম : অঞ্জনা দেৱী স্বামীৰ নাম: পদুম ছেত্ৰী ঘৰ নং : ২৮৩ বয়স : 40 লিঙ্গ : মহিলা	GBC0010270 ফটো উপলব্ধ	180 নাম : ৰান ডেকা স্বামীৰ নাম: ইন্দ্ৰ ছেত্ৰী ঘৰ নং : ২৮৩ বয়স : 39 লিঙ্গ : মহিলা	GBC0272575 ফটো উপলব্ধ



181 নাম : অনিমা কলিতা স্বামীৰ নাম: অজিত কলিতা ঘৰ নং : ২৮৪ বয়স : 54 লিঙ্গ : মহিলা	GBC0010272 ফটো উপলব্ধ	182 নাম : জয়ন্ত কলিতা পিতাৰ নাম: অচ্যুত ঘৰ নং : ২৮৪ বয়স : 52 লিঙ্গ : পুৰুষ	GBC0010273 ফটো উপলব্ধ	183 নাম : হিমাংশু কলিতা মাতৃৰ নাম: অনিমা কলিতা ঘৰ নং : ২৮৪ বয়স : 37 লিঙ্গ : পুৰুষ	GBC1638466 ফটো উপলব্ধ
184 নাম : গিতুমনি কলিতা স্বামীৰ নাম: হিমাংশু কলিতা ঘৰ নং : 284 বয়স : 24 লিঙ্গ : মহিলা	UGS0197871 ফটো উপলব্ধ	185 নাম : কামাখ্যা বানী বিশ্বাস স্বামীৰ নাম: দ্বীজেন্দ্র বিশ্বাস ঘৰ নং : ২৮৫ বয়স : 77 লিঙ্গ : মহিলা	GBC0010276 ফটো উপলব্ধ	186 নাম : দিপংকৰ বিশ্বাস পিতাৰ নাম: দ্বীজেন্দ্র বিশ্বাস ঘৰ নং : ২৮৫ বয়স : 42 লিঙ্গ : পুৰুষ	GBC0010277 ফটো উপলব্ধ
187 নাম : প্রসেনজিত বিশ্বাস পিতাৰ নাম: দ্বীজেন্দ্র বিশ্বাস ঘৰ নং : ২৮৫ বয়স : 37 লিঙ্গ : পুৰুষ	GBC1638535 ফটো উপলব্ধ	188 নাম : সবিতা বিশ্বাস স্বামীৰ নাম: দিপংকৰ বিশ্বাস ঘৰ নং : 285 বয়স : 34 লিঙ্গ : মহিলা	GBC0311852 ফটো উপলব্ধ	189 নাম : বিনয় বিশ্বাস পিতাৰ নাম: দ্বীজেন্দ্র বিশ্বাস ঘৰ নং : ২৮৫ বয়স : 34 লিঙ্গ : পুৰুষ	GBC0010278 ফটো উপলব্ধ
190 নাম : বীৰবল চন্দ্ৰ ৰামছিয়াৰী পিতাৰ নাম: গাউজু ৰামছিয়াৰী ঘৰ নং : ২৮৭ বয়স : 65 লিঙ্গ : পুৰুষ	GBC0010280 ফটো উপলব্ধ	191 নাম : প্রতিমা ৰামছিয়াৰী স্বামীৰ নাম: বীৰবল ৰামছিয়াৰী ঘৰ নং : ২৮৭ বয়স : 57 লিঙ্গ : মহিলা	GBC0010282 ফটো উপলব্ধ	192 নাম : সমুখী ৰামছিয়াৰী স্বামীৰ নাম: বিজু ৰামছিয়াৰী ঘৰ নং : ২৮৭ বয়স : 38 লিঙ্গ : মহিলা	GBC0010284 ফটো উপলব্ধ
193 নাম : প্রসেনজিত সৰকাৰ পিতাৰ নাম: হেমন সৰকাৰ ঘৰ নং : ২৮৭ বয়স : 33 লিঙ্গ : পুৰুষ	GBC0010286 ফটো উপলব্ধ	194 নাম : ডিম্পী ৰামছিয়াৰী পিতাৰ নাম: বীৰবল ৰামছিয়াৰী ঘৰ নং : ২৮৭ বয়স : 32 লিঙ্গ : মহিলা	GBC1638615 ফটো উপলব্ধ	195 নাম : ধৃতিৰেখা ৰামছিয়াৰী পিতাৰ নাম: বীৰবল ৰামছিয়াৰী ঘৰ নং : ২৮৭ বয়স : 28 লিঙ্গ : মহিলা	GBC0500405 ফটো উপলব্ধ
196 নাম : বুদ্ধাদিত্য ভট্টাচাৰ্য্য পিতাৰ নাম: মোহন ভট্টাচাৰ্য্য ঘৰ নং : 287 ক বয়স : 47 লিঙ্গ : পুৰুষ	GBC0273557 ফটো উপলব্ধ	197 নাম : টিকেন সৰকাৰ পিতাৰ নাম: মুকুল সৰকাৰ ঘৰ নং : ২৮৮ বয়স : 51 লিঙ্গ : পুৰুষ	GBC0010288 ফটো উপলব্ধ	198 নাম : খগেন সৰকাৰ পিতাৰ নাম: মুকুল সৰকাৰ ঘৰ নং : ২৮৮ বয়স : 46 লিঙ্গ : পুৰুষ	GBC1638660 ফটো উপলব্ধ
199 নাম : অনুপ সৰকাৰ পিতাৰ নাম: মুকুল ঘৰ নং : ২৮৮ বয়স : 43 লিঙ্গ : পুৰুষ	GBC0010289 ফটো উপলব্ধ	200 নাম : অনিতা বৰ্মন সৰকাৰ স্বামীৰ নাম: টিকেন সৰকাৰ ঘৰ নং : ২৮৮ বয়স : 37 লিঙ্গ : মহিলা	GBC0098228 ফটো উপলব্ধ	201 নাম : গীতা সৰকাৰ স্বামীৰ নাম: খগেন সৰকাৰ ঘৰ নং : 288 বয়স : 36 লিঙ্গ : মহিলা	UGS0053009 ফটো উপলব্ধ
202 নাম : পূৰ্ণিমা সৰকাৰ স্বামীৰ নাম: অনুপ সৰকাৰ ঘৰ নং : 288 বয়স : 34 লিঙ্গ : মহিলা	GBC0379222 ফটো উপলব্ধ	203 নাম : অভিজীৎ সৰকাৰ পিতাৰ নাম: টিকেন সৰকাৰ ঘৰ নং : 288 বয়স : 24 লিঙ্গ : পুৰুষ	UGS0048223 ফটো উপলব্ধ	204 নাম : কন সৰকাৰ পিতাৰ নাম: খগেন সৰকাৰ ঘৰ নং : 288 বয়স : 21 লিঙ্গ : পুৰুষ	UGS0048728 ফটো উপলব্ধ
205 নাম : মেনকা সৰকাৰ স্বামীৰ নাম: হেমন ঘৰ নং : ২৮৯ বয়স : 51 লিঙ্গ : মহিলা	GBC0010291 ফটো উপলব্ধ	206 নাম : চিৰনজিত সৰকাৰ পিতাৰ নাম: হেমন সৰকাৰ ঘৰ নং : ২৮৯ বয়স : 30 লিঙ্গ : পুৰুষ	GBC0010292 ফটো উপলব্ধ	207 নাম : ববিতা সৰকাৰ স্বামীৰ নাম: চিৰনজিত ঘৰ নং : ২৮৯ বয়স : 26 লিঙ্গ : মহিলা	GBC0505149 ফটো উপলব্ধ
208 নাম : সূশান্ত বৰ্মন পিতাৰ নাম: পানু বৰ্মন ঘৰ নং : ২৮৯ বয়স : 25 লিঙ্গ : পুৰুষ	GBC0460972 ফটো উপলব্ধ	209 নাম : অনিল তামুলী পিতাৰ নাম: দুটিৰাম তামুলী ঘৰ নং : ২৮৯খ বয়স : 53 লিঙ্গ : পুৰুষ	GBC2584159 ফটো উপলব্ধ	210 নাম : কবিতা তামুলী স্বামীৰ নাম: অনিল তামুলী ঘৰ নং : ২৮৯খ বয়স : 48 লিঙ্গ : মহিলা	GBC2584019 ফটো উপলব্ধ



211 নাম : শিপ্রা ৰায় সৰকাৰ স্বামীৰ নাম: ৰণজিত কুমাৰ সৰকাৰ ঘৰ নং : ২৯০ বয়স : 55 লিঙ্গ : মহিলা	GBC0010293 ফটো উপলব্ধ	212 নাম : সুশান্ত শীল পিতাৰ নাম: নিৰঞ্জন শীল ঘৰ নং : ২৯০ বয়স : 51 লিঙ্গ : পুৰুষ	GBC0010294 ফটো উপলব্ধ	213 নাম : প্ৰতিমা শীল স্বামীৰ নাম: সুশান্ত শীল ঘৰ নং : ২৯০ বয়স : 43 লিঙ্গ : মহিলা	GBC0099275 ফটো উপলব্ধ
214 নাম : কলবান্ত সিং পিতাৰ নাম: কুপাল সিং ঘৰ নং : ২৯০ক বয়স : 56 লিঙ্গ : পুৰুষ	GBC1638728 ফটো উপলব্ধ	215 নাম : বাসন্তী কোঁৰ স্বামীৰ নাম: কলবান্ত সিং ঘৰ নং : ২৯০ক বয়স : 49 লিঙ্গ : মহিলা	GBC0010296 ফটো উপলব্ধ	216 নাম : ৰান বিশ্বাস স্বামীৰ নাম: অমূল্য বিশ্বাস ঘৰ নং : ২৯১ বয়স : 54 লিঙ্গ : মহিলা	GBC0010300 ফটো উপলব্ধ
217 নাম : ধনজিৎ বিশ্বাস পিতাৰ নাম: অমূল্য বিশ্বাস ঘৰ নং : ২৯১ বয়স : 37 লিঙ্গ : পুৰুষ	GBC0010301 ফটো উপলব্ধ	218 নাম : সুধন বিশ্বাস পিতাৰ নাম: অমূল্য বিশ্বাস ঘৰ নং : ২৯১ বয়স : 33 লিঙ্গ : পুৰুষ	GBC0010302 ফটো উপলব্ধ	219 নাম : ৰবেন বৰ্মন পিতাৰ নাম: ৰমেশ বৰ্মন ঘৰ নং : ২৯৩ বয়স : 69 লিঙ্গ : পুৰুষ	GBC1638808 ফটো উপলব্ধ
220 নাম : মিনতী বৰ্মন স্বামীৰ নাম: ৰবেন বৰ্মন ঘৰ নং : ২৯৩ বয়স : 35 লিঙ্গ : মহিলা	GBC2076508 ফটো উপলব্ধ	221 নাম : নিশা কুমাৰী সিংহ স্বামীৰ নাম: মিথিলেশ কুমাৰ সিংহ ঘৰ নং : ২৯৩ বয়স : 28 লিঙ্গ : মহিলা	GBC0312512 ফটো উপলব্ধ	222 নাম : ৰুপেশ কুমাৰ পিতাৰ নাম: সুৰেশ সিংহ ঘৰ নং : ২৯৩ক বয়স : 31 লিঙ্গ : পুৰুষ	GBC0312165 ফটো উপলব্ধ
223 নাম : সাবিত্ৰী বৰ্মন স্বামীৰ নাম: সুশীল বৰ্মন ঘৰ নং : ২৯৪ বয়স : 71 লিঙ্গ : মহিলা	GBC0010304 ফটো উপলব্ধ	224 নাম : শুধাংশু বৰ্মন পিতাৰ নাম: সুশীল বৰ্মন ঘৰ নং : ২৯৪ বয়স : 45 লিঙ্গ : পুৰুষ	GBC0010305 ফটো উপলব্ধ	225 নাম : হিমাংশু বৰ্মন পিতাৰ নাম: সুনিল বৰ্মন ঘৰ নং : ২৯৪ বয়স : 38 লিঙ্গ : পুৰুষ	GBC0010307 ফটো উপলব্ধ
226 নাম : কল্পনা সাহা বৰ্মন স্বামীৰ নাম: শুধাংশু বৰ্মন ঘৰ নং : ২৯৪ বয়স : 34 লিঙ্গ : মহিলা	GBC0010308 ফটো উপলব্ধ	227 নাম : পুষ্প বৰ্মন স্বামীৰ নাম: নকুল বৰ্মন ঘৰ নং : 294 ক বয়স : 26 লিঙ্গ : মহিলা	GBC2574283 ফটো উপলব্ধ	228 নাম : চিৰিশ বৰ্মন পিতাৰ নাম: পৰেশ ঘৰ নং : ২৯৪ক বয়স : 59 লিঙ্গ : পুৰুষ	GBC0010309 ফটো উপলব্ধ
229 নাম : সৰস্বতী সৰকাৰ পিতাৰ নাম: কাৰ্তিক ঘৰ নং : ২৯৪ঙ বয়স : 49 লিঙ্গ : মহিলা	GBC0010312 ফটো উপলব্ধ	230 নাম : ঠাকুৰ দাস সৰকাৰ পিতাৰ নাম: কাৰ্তিক সৰকাৰ ঘৰ নং : ২৯৪ঙ বয়স : 46 লিঙ্গ : পুৰুষ	GBC0010313 ফটো উপলব্ধ	# 231 নাম : দীপা সৰকাৰ স্বামীৰ নাম: ঠাকুৰ সৰকাৰ ঘৰ নং : ২৯৪ঙ বয়স : 45 লিঙ্গ : মহিলা	GBC0010314 ফটো উপলব্ধ
S 232 নাম : বিকাশ সৰকাৰ পিতাৰ নাম: কাৰ্তিক সৰকাৰ ঘৰ নং : ২৯৪ঙ বয়স : ৪৪ লিঙ্গ : পুৰুষ	GBC0010315 ফটো উপলব্ধ	233 নাম : অবিলাশ সৰকাৰ পিতাৰ নাম: কাৰ্তিক ঘৰ নং : ২৯৪ঙ বয়স : 37 লিঙ্গ : পুৰুষ	GBC0010316 ফটো উপলব্ধ	234 নাম : নকুল বৰ্মন পিতাৰ নাম: সিৰিশ বৰ্মন ঘৰ নং : ২৯৪ক বয়স : 30 লিঙ্গ : পুৰুষ	GBC0010310 ফটো উপলব্ধ
D 235 নাম : বকুল বিশ্বাস পিতাৰ নাম: উপেন্দ্ৰ ঘৰ নং : ২৯৬ বয়স : 52 লিঙ্গ : পুৰুষ	GBC0010318 ফটো উপলব্ধ	236 নাম : বিংকু বৰ্মন স্বামীৰ নাম: দেবেশ বৰ্মন ঘৰ নং : 296 বয়স : 47 লিঙ্গ : মহিলা	UGS0104042 ফটো উপলব্ধ	237 নাম : ছবিতা বিশ্বাস স্বামীৰ নাম: বকুল ঘৰ নং : ২৯৬ বয়স : 46 লিঙ্গ : মহিলা	GBC0010319 ফটো উপলব্ধ
238 নাম : দীপা চন্দ্ৰ দাস স্বামীৰ নাম: অনিল চন্দ্ৰ দাস ঘৰ নং : 296 বয়স : 29 লিঙ্গ : মহিলা	UGS0052936 ফটো উপলব্ধ	239 নাম : বিকাশ বিশ্বাস মাতৃৰ নাম: সাবিতা বিশ্বাস ঘৰ নং : ২৯৬ বয়স : 28 লিঙ্গ : পুৰুষ	GBC2448280 ফটো উপলব্ধ	240 নাম : প্ৰকাশ বিশ্বাস মাতৃৰ নাম: সাবিতা বিশ্বাস ঘৰ নং : ২৯৬ বয়স : 26 লিঙ্গ : পুৰুষ	GBC2526218 ফটো উপলব্ধ



241 নাম : বাণা বিশ্বাস মাতৃৰ নাম: সৰ্বিতা বিশ্বাস ঘৰ নং : 296 বয়স : 23 লিঙ্গ : পুৰুষ	GBC2526184 ফটো উপলব্ধ	242 নাম : ধনা বিশ্বাস মাতৃৰ নাম: সৰ্বিতা বিশ্বাস ঘৰ নং : 296 বয়স : 20 লিঙ্গ : পুৰুষ	UGS0180489 ফটো উপলব্ধ	243 নাম : খনীন্দ্র পাঠক পিতাৰ নাম: গিৰীশ চন্দ্ৰ পাঠক ঘৰ নং : 296 বয়স : 54 লিঙ্গ : পুৰুষ	GBC1725673 ফটো উপলব্ধ
244 নাম : বনুমী পাঠক স্বামীৰ নাম: খনীন্দ্র পাঠক ঘৰ নং : 296 বয়স : 47 লিঙ্গ : মহিলা	GBC1725684 ফটো উপলব্ধ	245 নাম : নিলোৎপল পাঠক পিতাৰ নাম: খনীন্দ্র পাঠক ঘৰ নং : 296 বয়স : 20 লিঙ্গ : পুৰুষ	UGS0101626 ফটো উপলব্ধ	S 246 নাম : গৌৰী বৰ্মন স্বামীৰ নাম: ধীৰেন বৰ্মন ঘৰ নং : 296 বয়স : 61 লিঙ্গ : মহিলা	GBC0010320 ফটো উপলব্ধ
S 247 নাম : দিপালী সৰুকাৰ স্বামীৰ নাম: বিকাশ সৰুকাৰ ঘৰ নং : 296 বয়স : 51 লিঙ্গ : মহিলা	GBC0010323 ফটো উপলব্ধ	248 নাম : বাসন্তী নম দাস পিতাৰ নাম: ৰমেশ নম দাস ঘৰ নং : 296 বয়স : 48 লিঙ্গ : মহিলা	GBC1638999 ফটো উপলব্ধ	249 নাম : দেবেশ বৰ্মন পিতাৰ নাম: ধীৰেন বৰ্মন ঘৰ নং : 296 বয়স : 39 লিঙ্গ : পুৰুষ	GBC0010321 ফটো উপলব্ধ
250 নাম : অনিল চন্দ্ৰ দাস মাতৃৰ নাম: বাসন্তী নমদাস ঘৰ নং : 296 বয়স : 33 লিঙ্গ : পুৰুষ	GBC2076520 ফটো উপলব্ধ	251 নাম : সুনিল চন্দ্ৰ দাস মাতৃৰ নাম: বাসন্তী নম দাস ঘৰ নং : 296 বয়স : 31 লিঙ্গ : পুৰুষ	GBC2076519 ফটো উপলব্ধ	252 নাম : বঙ্ক নমদাস পিতাৰ নাম: বিশ্বেশ্বৰ নমদাস ঘৰ নং : 296 বয়স : 64 লিঙ্গ : পুৰুষ	GBC1639016 ফটো উপলব্ধ
253 নাম : ফুলন নম দাস স্বামীৰ নাম: বংক ঘৰ নং : 296 বয়স : 56 লিঙ্গ : মহিলা	GBC0010324 ফটো উপলব্ধ	S 254 নাম : স্বপ্ন সাহা পিতাৰ নাম: পঙ্কজ সাহা ঘৰ নং : 296 বয়স : 56 লিঙ্গ : পুৰুষ	GBC0010325 ফটো উপলব্ধ	S 255 নাম : মাধবি সাহা স্বামীৰ নাম: স্বপ্ন সাহা ঘৰ নং : 296 বয়স : 43 লিঙ্গ : মহিলা	GBC0010326 ফটো উপলব্ধ
256 নাম : ৰঞ্জিত নম দাস পিতাৰ নাম: বংক ঘৰ নং : 296 বয়স : 39 লিঙ্গ : পুৰুষ	GBC0010327 ফটো উপলব্ধ	257 নাম : সঞ্জিত নম দাস পিতাৰ নাম: বংক ঘৰ নং : 296 বয়স : 37 লিঙ্গ : পুৰুষ	GBC0010328 ফটো উপলব্ধ	258 নাম : ৰাধিকা দাস স্বামীৰ নাম: সঞ্জিত নম দাস ঘৰ নং : 296 বয়স : 33 লিঙ্গ : মহিলা	GBC2558427 ফটো উপলব্ধ
259 নাম : সুকুমাৰ নম দাস পিতাৰ নাম: বংক নমঃ দাস ঘৰ নং : 296 বয়স : 32 লিঙ্গ : পুৰুষ	GBC0010329 ফটো উপলব্ধ	260 নাম : প্ৰতিমা বালী সত্ৰধৰ ৰায় স্বামীৰ নাম: মলয় ৰায় ঘৰ নং : 296 বয়স : 32 লিঙ্গ : মহিলা	GBC1642268 ফটো উপলব্ধ	261 নাম : দীপালী নম দাস স্বামীৰ নাম: সুকুমাৰ নম দাস ঘৰ নং : 296 বয়স : 32 লিঙ্গ : মহিলা	GBC0502278 ফটো উপলব্ধ
262 নাম : প্ৰসেনজিৎ দাস পিতাৰ নাম: নিশিকান্ত দাস ঘৰ নং : 296 বয়স : 31 লিঙ্গ : পুৰুষ	GBC1643078 ফটো উপলব্ধ	263 নাম : অনিমা দাস স্বামীৰ নাম: ৰঞ্জিত দাস ঘৰ নং : 296 বয়স : 30 লিঙ্গ : মহিলা	GBC0501973 ফটো উপলব্ধ	264 নাম : লিজা বড়ো পিতাৰ নাম: ভূপেন চন্দ্ৰ বড়ো ঘৰ নং : 298 বয়স : 21 লিঙ্গ : মহিলা	UGS0052134 ফটো উপলব্ধ
265 নাম : ভূপেন চন্দ্ৰ বড়ো পিতাৰ নাম: ৰাজেন বড়ো ঘৰ নং : 298 বয়স : 53 লিঙ্গ : পুৰুষ	GBC0378687 ফটো উপলব্ধ	266 নাম : কাঞ্চন বড়ো স্বামীৰ নাম: ভূপেন চন্দ্ৰ বড়ো ঘৰ নং : 298 বয়স : 38 লিঙ্গ : মহিলা	GBC0378703 ফটো উপলব্ধ	267 নাম : জিতুল খুংগুৰ বড়ো পিতাৰ নাম: ভূপেন চন্দ্ৰ বড়ো ঘৰ নং : 298 বয়স : 19 লিঙ্গ : পুৰুষ	UGS0175570 ফটো উপলব্ধ
268 নাম : সঞ্জীত দাস পিতাৰ নাম: নিশিকান্ত দাস ঘৰ নং : 298 বয়স : 36 লিঙ্গ : পুৰুষ	GBC0010335 ফটো উপলব্ধ	269 নাম : নিৰ্মলা বিশ্বাস দাস স্বামীৰ নাম: সঞ্জীত দাস ঘৰ নং : 298 বয়স : 27 লিঙ্গ : মহিলা	GBC0501908 ফটো উপলব্ধ	S 270 নাম : পল্লবী নমদাস স্বামীৰ নাম: ধনঞ্জয় নমদাস ঘৰ নং : 298 বয়স : 21 লিঙ্গ : মহিলা	UGS0153478 ফটো উপলব্ধ



271 নাম : শিবানী শীল পিতাৰ নাম: সুশীল শীল ঘৰ নং : ২৯৮ উ বয়স : 29 লিঙ্গ : মহিলা	GBC0378836 ফটো উপলব্ধ	272 নাম : মনিকা শীল পিতাৰ নাম: সুশীল শীল ঘৰ নং : ২৯৮ উ বয়স : 25 লিঙ্গ : মহিলা	GBC0502153 ফটো উপলব্ধ	273 নাম : বকলী শীল স্বামীৰ নাম: গিৰিন্দ্র শীল ঘৰ নং : ২৯৮ উ বয়স : 72 লিঙ্গ : মহিলা	GBC0010342 ফটো উপলব্ধ
274 নাম : নিশিকান্ত দাস পিতাৰ নাম: সন্তোষ দাস ঘৰ নং : ২৯৮ ক বয়স : 59 লিঙ্গ : মহিলা	GBC0010332 ফটো উপলব্ধ	275 নাম : অৰুনা ৰায় স্বামীৰ নাম: সুশীল ঘৰ নং : ২৯৮ গ বয়স : 57 লিঙ্গ : মহিলা	GBC0010338 ফটো উপলব্ধ	D 276 নাম : বাদল নম দাস পিতাৰ নাম: বিশেশ্বৰ ঘৰ নং : ২৯৮ খ বয়স : 55 লিঙ্গ : পুৰুষ	GBC0010336 ফটো উপলব্ধ
277 নাম : মালতী দাস স্বামীৰ নাম: নিশীকান্ত দাস ঘৰ নং : ২৯৮ ক বয়স : 54 লিঙ্গ : মহিলা	GBC0010333 ফটো উপলব্ধ	278 নাম : প্রতাপ ৰায় পিতাৰ নাম: বিনোদ ৰায় ঘৰ নং : ২৯৮ গ বয়স : 53 লিঙ্গ : পুৰুষ	GBC0010339 ফটো উপলব্ধ	279 নাম : সুশীল শীল পিতাৰ নাম: গিৰিন্দ্র শীল ঘৰ নং : ২৯৮ উ বয়স : 52 লিঙ্গ : পুৰুষ	GBC0010343 ফটো উপলব্ধ
S 280 নাম : গীতা নম দাস স্বামীৰ নাম: বাদল ঘৰ নং : ২৯৮ খ বয়স : 48 লিঙ্গ : মহিলা	GBC0010337 ফটো উপলব্ধ	281 নাম : সৰস্বতী শীল স্বামীৰ নাম: সুশীল শীল ঘৰ নং : ২৯৮ উ বয়স : 43 লিঙ্গ : মহিলা	GBC1639174 ফটো উপলব্ধ	282 নাম : ৰঞ্জিত কুমাৰ দাস পিতাৰ নাম: নিশিকান্ত ঘৰ নং : ২৯৮ ক বয়স : 37 লিঙ্গ : পুৰুষ	GBC0010334 ফটো উপলব্ধ
283 নাম : গোপাল ৰয় পিতাৰ নাম: সুশীল কুমাৰ ৰয় ঘৰ নং : ২৯৮ গ বয়স : 35 লিঙ্গ : পুৰুষ	GBC0010341 ফটো উপলব্ধ	S 284 নাম : ধনঞ্জয় নমদাস পিতাৰ নাম: বাদল নমদাস ঘৰ নং : ২৯৮ খ বয়স : 28 লিঙ্গ : পুৰুষ	GBC2076531 ফটো উপলব্ধ	285 নাম : সুজিত সূত্ৰধৰ পিতাৰ নাম: জগদীশ সূত্ৰধৰ ঘৰ নং : ২৯৯ বয়স : 28 লিঙ্গ : পুৰুষ	GBC0276899 ফটো উপলব্ধ
286 নাম : কল্পনা মেধী পিতাৰ নাম: ফনি মেধী ঘৰ নং : ২৯৯ খ বয়স : 38 লিঙ্গ : পুৰুষ	GBC1639210 ফটো উপলব্ধ	287 নাম : অমল্যা মেধী পিতাৰ নাম: ফনি মেধী ঘৰ নং : ২৯৯ খ বয়স : 44 লিঙ্গ : পুৰুষ	GBC0010345 ফটো উপলব্ধ	D 288 নাম : গেন্দ মহন্ত পিতাৰ নাম: তৰনী মহন্ত ঘৰ নং : ২৯৯ গ বয়স : 43 লিঙ্গ : পুৰুষ	GBC0010349 ফটো উপলব্ধ
289 নাম : কবিতা দাস মেধী মেধী স্বামীৰ নাম: অমল্যা মেধী ঘৰ নং : ২৯৯ খ বয়স : 38 লিঙ্গ : মহিলা	GBC0010346 ফটো উপলব্ধ	290 নাম : অনিল সৰকাৰ পিতাৰ নাম: ৰামধন সৰকাৰ ঘৰ নং : ৩০১ বয়স : 70 লিঙ্গ : পুৰুষ	GBC0010351 ফটো উপলব্ধ	291 নাম : শান্তি সৰকাৰ পিতাৰ নাম: অনিল সৰকাৰ ঘৰ নং : ৩০১ বয়স : 44 লিঙ্গ : পুৰুষ	GBC0010352 ফটো উপলব্ধ
292 নাম : লিটন সৰকাৰ পিতাৰ নাম: অনিল সৰকাৰ ঘৰ নং : ৩০১ বয়স : 43 লিঙ্গ : পুৰুষ	GBC0010353 ফটো উপলব্ধ	293 নাম : সুমা সৰকাৰ স্বামীৰ নাম: লিটন সৰকাৰ ঘৰ নং : ৩০১ বয়স : 42 লিঙ্গ : মহিলা	GBC0010354 ফটো উপলব্ধ	294 নাম : টুটন সৰকাৰ পিতাৰ নাম: অনিল ঘৰ নং : ৩০১ বয়স : 37 লিঙ্গ : পুৰুষ	GBC0010356 ফটো উপলব্ধ
295 নাম : পৰমা দাস সৰকাৰ স্বামীৰ নাম: শান্তি সৰকাৰ ঘৰ নং : ৩০১ বয়স : 33 লিঙ্গ : মহিলা	GBC0010357 ফটো উপলব্ধ	296 নাম : কৃষ সৰকাৰ পিতাৰ নাম: লিটন সৰকাৰ ঘৰ নং : 301 বয়স : 20 লিঙ্গ : পুৰুষ	UGS0186528 ফটো উপলব্ধ	297 নাম : ব্ৰজেন্দ্ৰ স্বৰ্গীয়াৰী পিতাৰ নাম: চন্দ্ৰকান্ত ঘৰ নং : ৩০২ বয়স : 73 লিঙ্গ : পুৰুষ	GBC0010358 ফটো উপলব্ধ
298 নাম : কমলা বসুমতাৰী স্বামীৰ নাম: ব্ৰজেন্দ্ৰ ঘৰ নং : ৩০২ বয়স : 67 লিঙ্গ : মহিলা	GBC1639334 ফটো উপলব্ধ	299 নাম : অনপমা স্বৰ্গীয়াৰী পিতাৰ নাম: ব্ৰজেন্দ্ৰ ঘৰ নং : ৩০২ বয়স : 47 লিঙ্গ : মহিলা	GBC0010359 ফটো উপলব্ধ	300 নাম : বুনমী স্বৰ্গীয়াৰী পিতাৰ নাম: ব্ৰজেন্দ্ৰ ঘৰ নং : ৩০২ বয়স : 39 লিঙ্গ : মহিলা	GBC0010360 ফটো উপলব্ধ



<p>D 301</p> <p>নাম : নাৰায়ন বৰ্মন পিতাৰ নাম: দীগেন্দ্ৰ ঘৰ নং : ৩০৩ বয়স : 69 লিঙ্গ : পুৰুষ</p> <p>ফটো উপলব্ধ</p>	GBC0010361	<p>302</p> <p>নাম : বেখাৰানী ৰয় বৰ্মন স্বামীৰ নাম: নাৰায়ণ চন্দ্ৰ বৰ্মন ঘৰ নং : ৩০৩ বয়স : 60 লিঙ্গ : মহিলা</p> <p>ফটো উপলব্ধ</p>	GBC0010362	<p>303</p> <p>নাম : সুমিত্ৰ বৰ্মন পিতাৰ নাম: নাৰায়ন চন্দ্ৰ ঘৰ নং : ৩০৩ বয়স : 40 লিঙ্গ : পুৰুষ</p> <p>ফটো উপলব্ধ</p>	GBC0010363
<p>304</p> <p>নাম : ৰাস্মা বৰ্মন পিতাৰ নাম: নাৰায়ন চন্দ্ৰ বৰ্মন ঘৰ নং : ৩০৩ বয়স : 35 লিঙ্গ : মহিলা</p> <p>ফটো উপলব্ধ</p>	GBC0010364	<p>305</p> <p>নাম : ননীবালা সৰকাৰ স্বামীৰ নাম: ধীৰেন সৰকাৰ ঘৰ নং : ৩০৪ বয়স : 72 লিঙ্গ : মহিলা</p> <p>ফটো উপলব্ধ</p>	GBC0010366	<p>306</p> <p>নাম : ৰাজ বড়ো চৌধুৰী পিতাৰ নাম: বানী কান্ত চৌধুৰী ঘৰ নং : ৩০৪ বয়স : 60 লিঙ্গ : পুৰুষ</p> <p>ফটো উপলব্ধ</p>	GBC0010367
<p>307</p> <p>নাম : গায়তী বড়ো চৌধুৰী স্বামীৰ নাম: ৰাজ বড়ো চৌধুৰী ঘৰ নং : ৩০৪ বয়স : 56 লিঙ্গ : মহিলা</p> <p>ফটো উপলব্ধ</p>	GBC0010368	<p>308</p> <p>নাম : দীপক চন্দ্ৰ সৰকাৰ পিতাৰ নাম: ধীৰেন চন্দ্ৰ সৰকাৰ ঘৰ নং : ৩০৪ বয়স : 45 লিঙ্গ : পুৰুষ</p> <p>ফটো উপলব্ধ</p>	GBC0010370	<p>309</p> <p>নাম : সীপক সৰকাৰ পিতাৰ নাম: ধীৰেন সৰকাৰ ঘৰ নং : ৩০৪ বয়স : 44 লিঙ্গ : পুৰুষ</p> <p>ফটো উপলব্ধ</p>	GBC0010371
<p>R2 310</p> <p>নাম : ৰতা মণ্ডল স্বামীৰ নাম: বিটুশ সৰকাৰ ঘৰ নং : ৩০৪ বয়স : 37 লিঙ্গ : মহিলা</p> <p>ফটো উপলব্ধ</p>	GBC2526549	<p>311</p> <p>নাম : সাগৰ জ্যোতি স্বৰ্গীয়াৰী অন্যান্য: ৰাজ বড়ো চৌধুৰী ঘৰ নং : ৩০৪ বয়স : 36 লিঙ্গ : পুৰুষ</p> <p>ফটো উপলব্ধ</p>	GBC0010372	<p>312</p> <p>নাম : সুপ্ৰিয়া বৰদলৈ স্বামীৰ নাম: সাগৰ জ্যোতি স্বৰ্গীয়াৰী ঘৰ নং : 304 বয়স : 36 লিঙ্গ : মহিলা</p> <p>ফটো উপলব্ধ</p>	CCG0283291
<p>313</p> <p>নাম : ৰতা মণ্ডল স্বামীৰ নাম: বিটুশ সৰকাৰ ঘৰ নং : 304 বয়স : 36 লিঙ্গ : মহিলা</p> <p>ফটো উপলব্ধ</p>	UGS0119776	<p>314</p> <p>নাম : জলী সৰকাৰ পিতাৰ নাম: ধীৰেন সৰকাৰ ঘৰ নং : ৩০৪ বয়স : 35 লিঙ্গ : মহিলা</p> <p>ফটো উপলব্ধ</p>	GBC0010375	<p>315</p> <p>নাম : বাপন সৰকাৰ পিতাৰ নাম: ধীৰেন সৰকাৰ ঘৰ নং : ৩০৪ বয়স : 34 লিঙ্গ : পুৰুষ</p> <p>ফটো উপলব্ধ</p>	GBC0010373
<p>316</p> <p>নাম : চম্পা সৰকাৰ স্বামীৰ নাম: মনোৰঞ্জন সৰকাৰ ঘৰ নং : ৩০৪ বয়স : 34 লিঙ্গ : মহিলা</p> <p>ফটো উপলব্ধ</p>	GBC0312025	<p>317</p> <p>নাম : লিপিকা সৰকাৰ পিতাৰ নাম: ধীৰেন সৰকাৰ ঘৰ নং : ৩০৪ বয়স : 32 লিঙ্গ : মহিলা</p> <p>ফটো উপলব্ধ</p>	GBC0010374	<p>318</p> <p>নাম : হিমাক্ষী বড়ো চৌধুৰী পিতাৰ নাম: ৰাজ বড়ো চৌধুৰী ঘৰ নং : ৩০৪ বয়স : 32 লিঙ্গ : মহিলা</p> <p>ফটো উপলব্ধ</p>	GBC0311944
<p>319</p> <p>নাম : সঞ্জিতা দাস পিতাৰ নাম: বিজয় কুমাৰ দাস ঘৰ নং : ৩০৪ বয়স : 31 লিঙ্গ : মহিলা</p> <p>ফটো উপলব্ধ</p>	GBC0010376	<p>320</p> <p>নাম : অনুকূল সৰকাৰ পিতাৰ নাম: ধীৰেন সৰকাৰ ঘৰ নং : ৩০৪ বয়স : 28 লিঙ্গ : পুৰুষ</p> <p>ফটো উপলব্ধ</p>	GBC0278705	<p>321</p> <p>নাম : অভিজিৎ সৰকাৰ মাতৃৰ নাম: চম্পা সৰকাৰ ঘৰ নং : 304 বয়স : 20 লিঙ্গ : পুৰুষ</p> <p>ফটো উপলব্ধ</p>	UGS0048835
<p>322</p> <p>নাম : নৰেশ কুমাৰ ৰয় পিতাৰ নাম: অক্ষয় কুমাৰ ৰয় ঘৰ নং : 304 খ বয়স : 56 লিঙ্গ : পুৰুষ</p> <p>ফটো উপলব্ধ</p>	MSR9742998	<p>323</p> <p>নাম : হেমন্তী ৰয় বড়ো স্বামীৰ নাম: নৰেশ কুমাৰ ৰয় ঘৰ নং : 304 খ বয়স : 47 লিঙ্গ : মহিলা</p> <p>ফটো উপলব্ধ</p>	MSR2122954	<p>324</p> <p>নাম : পৰিসিতা ৰয় পিতাৰ নাম: নৰেশ কুমাৰ ৰয় ৰয় ঘৰ নং : 304 খ বয়স : 24 লিঙ্গ : মহিলা</p> <p>ফটো উপলব্ধ</p>	MSR1977198
<p>325</p> <p>নাম : মুনাত্ৰা ৰয় পিতাৰ নাম: নৰেশ কুমাৰ ৰয় ঘৰ নং : 304 খ বয়স : 19 লিঙ্গ : পুৰুষ</p> <p>ফটো উপলব্ধ</p>	UGS0174623	<p>326</p> <p>নাম : স্বপন সৰকাৰ পিতাৰ নাম: ধীৰেন ঘৰ নং : ৩০৪ক বয়স : 67 লিঙ্গ : পুৰুষ</p> <p>ফটো উপলব্ধ</p>	GBC0010377	<p>327</p> <p>নাম : কল্পনা দাস স্বামীৰ নাম: বিজয় ঘৰ নং : ৩০৪গ বয়স : 57 লিঙ্গ : মহিলা</p> <p>ফটো উপলব্ধ</p>	GBC1639527
<p>328</p> <p>নাম : সন্ধ্যা সৰকাৰ স্বামীৰ নাম: স্বপন ঘৰ নং : ৩০৪ক বয়স : 55 লিঙ্গ : মহিলা</p> <p>ফটো উপলব্ধ</p>	GBC0010378	<p>329</p> <p>নাম : বিতোষ সৰকাৰ পিতাৰ নাম: স্বপন ঘৰ নং : ৩০৪ক বয়স : 37 লিঙ্গ : পুৰুষ</p> <p>ফটো উপলব্ধ</p>	GBC0010380	<p>330</p> <p>নাম : বনজীত কুমাৰ দাস দাস পিতাৰ নাম: বিজয় কুমাৰ দাস ঘৰ নং : ৩০৪গ বয়স : 37 লিঙ্গ : পুৰুষ</p> <p>ফটো উপলব্ধ</p>	GBC0010385



331 নাম : বিক্রম সৰকাৰ পিতাৰ নাম: স্বপন সৰকাৰ ঘৰ নং : ৩০৪ক বয়স : 35 লিঙ্গ : পুৰুষ	GBC0010381 ফটো উপলব্ধ	332 নাম : মাজনী বৰ্মন পিতাৰ নাম: স্বপন সৰকাৰ ঘৰ নং : ৩০৪ক বয়স : 33 লিঙ্গ : মহিলা	GBC0010382 ফটো উপলব্ধ	333 নাম : পদমী সৰকাৰ স্বামীৰ নাম: বিবেন্দ্র কুমাৰ সৰকাৰ ঘৰ নং : ৩০৫ বয়স : 60 লিঙ্গ : মহিলা	GBC0010387 ফটো উপলব্ধ
334 নাম : মিনতি সৰকাৰ স্বামীৰ নাম: পঞ্চ কুমাৰ সৰকাৰ ঘৰ নং : ৩০৫ বয়স : 59 লিঙ্গ : মহিলা	GBC0010388 ফটো উপলব্ধ	335 নাম : বিবেন্দ্র কুমাৰ সৰকাৰ পিতাৰ নাম: বলাই চন্দ্ৰ সৰকাৰ ঘৰ নং : ৩০৫ বয়স : 56 লিঙ্গ : পুৰুষ	GBC0010386 ফটো উপলব্ধ	336 নাম : মিঠু সৰকাৰ পিতাৰ নাম: মুকুন্দ সৰকাৰ ঘৰ নং : ৩০৫ বয়স : 38 লিঙ্গ : মহিলা	GBC2666436 ফটো উপলব্ধ
337 নাম : ৰীতা সৰকাৰ পিতাৰ নাম: বিবেন্দ্র কুমাৰ সৰকাৰ ঘৰ নং : ৩০৫ বয়স : 36 লিঙ্গ : মহিলা	GBC0010391 ফটো উপলব্ধ	338 নাম : প্ৰতিমা সৰকাৰ মাতৃৰ নাম: মিনতী সৰকাৰ ঘৰ নং : ৩০৫ বয়স : 24 লিঙ্গ : মহিলা	GBC2526416 ফটো উপলব্ধ	339 নাম : পাৰ্থ প্ৰতিম দাস পিতাৰ নাম: চিতেন্দ্ৰ দাস ঘৰ নং : 305ক বয়স : 21 লিঙ্গ : পুৰুষ	UGS0191635 ফটো উপলব্ধ
340 নাম : শৰ্মিলা সাহা স্বামীৰ নাম: ৰতন সাহা ঘৰ নং : ৩০৬ বয়স : 57 লিঙ্গ : মহিলা	GBC0010393 ফটো উপলব্ধ	341 নাম : প্ৰনীতা সাহা পিতাৰ নাম: ৰতন চন্দ্ৰ সাহা ঘৰ নং : ৩০৬ বয়স : 41 লিঙ্গ : মহিলা	GBC0010394 ফটো উপলব্ধ	342 নাম : সুপালী সাহা পিতাৰ নাম: ৰতন চন্দ্ৰ সাহা ঘৰ নং : ৩০৬ বয়স : 38 লিঙ্গ : মহিলা	GBC1639629 ফটো উপলব্ধ
343 নাম : দেবব্ৰত সাহা পিতাৰ নাম: ৰতন চন্দ্ৰ সাহা ঘৰ নং : ৩০৬ বয়স : 33 লিঙ্গ : পুৰুষ	GBC0010395 ফটো উপলব্ধ	344 নাম : কৰন সাহা মাতৃৰ নাম: স্মৃতি সাহা ঘৰ নং : ৩০৬খ বয়স : 25 লিঙ্গ : পুৰুষ	GBC0427716 ফটো উপলব্ধ	345 নাম : কিৰণ সাহা পিতাৰ নাম: গণেশ সাহা ঘৰ নং : ৩০৬খ বয়স : 23 লিঙ্গ : মহিলা	GBC2558393 ফটো উপলব্ধ
D 346 নাম : কাৰ্তিক চন্দ্ৰ সাহা পিতাৰ নাম: ললিত ঘৰ নং : ৩০৬খ বয়স : 51 লিঙ্গ : পুৰুষ	GBC0010398 ফটো উপলব্ধ	347 নাম : বিমলা সাহা স্বামীৰ নাম: গোপাল সাহা ঘৰ নং : ৩০৬খ বয়স : 46 লিঙ্গ : মহিলা	GBC0010401 ফটো উপলব্ধ	348 নাম : স্মৃতি সাহা স্বামীৰ নাম: কাৰ্তিক চন্দ্ৰ সাহ ঘৰ নং : ৩০৬খ বয়স : 46 লিঙ্গ : মহিলা	GBC0010400 ফটো উপলব্ধ
349 নাম : গোপাল সাহা পিতাৰ নাম: ললিত সাহা ঘৰ নং : ৩০৬খ বয়স : 44 লিঙ্গ : পুৰুষ	GBC0010402 ফটো উপলব্ধ	350 নাম : কল্পনা সাহা স্বামীৰ নাম: গণেশ সাহা ঘৰ নং : ৩০৬খ বয়স : 41 লিঙ্গ : মহিলা	GBC0010403 ফটো উপলব্ধ	351 নাম : উমানন্দ বৰ্মন পিতাৰ নাম: পুষ্প ৰাম বৰ্মন ঘৰ নং : ৩০৭ বয়স : 67 লিঙ্গ : পুৰুষ	GBC0010406 ফটো উপলব্ধ
352 নাম : হৰেন বৰ্মন পিতাৰ নাম: পুষ্প ৰাম বৰ্মন ঘৰ নং : ৩০৭ বয়স : 57 লিঙ্গ : পুৰুষ	GBC0010408 ফটো উপলব্ধ	353 নাম : অঞ্জলী বৰ্মন স্বামীৰ নাম: ৰমণী ঘৰ নং : ৩০৭ বয়স : 56 লিঙ্গ : মহিলা	GBC0010407 ফটো উপলব্ধ	354 নাম : নৰেন বৰ্মন পিতাৰ নাম: পুষ্প ৰাম বৰ্মন ঘৰ নং : ৩০৭ বয়স : 54 লিঙ্গ : পুৰুষ	GBC0010410 ফটো উপলব্ধ
355 নাম : দীপা বৰ্মন স্বামীৰ নাম: উমানন্দ বৰ্মন ঘৰ নং : ৩০৭ বয়স : 53 লিঙ্গ : মহিলা	GBC0010409 ফটো উপলব্ধ	356 নাম : নিবেদিতা তালুকদাৰ বৰ্মন স্বামীৰ নাম: হৰেন বৰ্মন ঘৰ নং : ৩০৭ বয়স : 48 লিঙ্গ : মহিলা	GBC0010411 ফটো উপলব্ধ	357 নাম : নমিতা দাস বৰ্মন স্বামীৰ নাম: নৰেন বৰ্মন ঘৰ নং : ৩০৭ বয়স : 44 লিঙ্গ : মহিলা	GBC0010412 ফটো উপলব্ধ
358 নাম : গৌৰভ কাশ্যপ পিতাৰ নাম: উমানন্দ বৰ্মন ঘৰ নং : ৩০৭ বয়স : 35 লিঙ্গ : পুৰুষ	GBC0010413 ফটো উপলব্ধ	S 359 নাম : জয়ন্ত কুমাৰ বৰ্মন পিতাৰ নাম: ৰমণী কান্ত বৰ্মন ঘৰ নং : ৩০৭ বয়স : 31 লিঙ্গ : পুৰুষ	GBC1639710 ফটো উপলব্ধ	360 নাম : মনজীত বৰ্মন পিতাৰ নাম: ৰমণী কান্ত বৰ্মন ঘৰ নং : ৩০৭ বয়স : 30 লিঙ্গ : পুৰুষ	GBC2076542 ফটো উপলব্ধ



361 নাম : নীলোতপল বৰ্মন পিতাৰ নাম: হৰেন বৰ্মন ঘৰ নং : ৩০৭ বয়স : 25 লিঙ্গ : পুৰুষ	GBC2527356 ফটো উপলব্ধ	362 নাম : বিশাল নিলিম বৰ্মন পিতাৰ নাম: নৰেন বৰ্মন ঘৰ নং : 307 বয়স : 19 লিঙ্গ : পুৰুষ	UGS0194936 ফটো উপলব্ধ	363 নাম : সনাতন শৰ্মা পিতাৰ নাম: মুকুন্দ শৰ্মা ঘৰ নং : ৩০৮ বয়স : 54 লিঙ্গ : পুৰুষ	GBC0010414 ফটো উপলব্ধ
364 নাম : হেমলতা কলিতা দেবী স্বামীৰ নাম: সনাতন শৰ্মা ঘৰ নং : ৩০৮ বয়স : 47 লিঙ্গ : মহিলা	GBC0010415 ফটো উপলব্ধ	365 নাম : ৰবিনীশ সাত্যকী শৰ্মা পিতাৰ নাম: সনাতন শৰ্মা ঘৰ নং : 308 বয়স : 22 লিঙ্গ : পুৰুষ	UGS0051193 ফটো উপলব্ধ	366 নাম : বিজয় কুমাৰ ডেকা পিতাৰ নাম: পীৰশুৰাম ডেকা ঘৰ নং : ৩০৯ বয়স : 56 লিঙ্গ : পুৰুষ	GBC1643238 ফটো উপলব্ধ
# 367 নাম : হিৰনমনি ডেকা স্বামীৰ নাম: বিজয় কুমাৰ ডেকা ঘৰ নং : ৩০৯ বয়স : 46 লিঙ্গ : মহিলা	GBC0010418 ফটো উপলব্ধ	368 নাম : ৰবীন্দৰ কোঁৰ মাতৃৰ নাম: জগজিত কোঁৰ ঘৰ নং : ৩০৯ বয়স : 34 লিঙ্গ : মহিলা	GBC0010419 ফটো উপলব্ধ	369 নাম : জাৰনেল সিংহ পিতাৰ নাম: কলরান্ত সিংহ ঘৰ নং : ৩০৯ বয়স : 33 লিঙ্গ : পুৰুষ	GBC0010420 ফটো উপলব্ধ
370 নাম : সুমন ডেকা পিতাৰ নাম: বিজয় কুমাৰ ডেকা ঘৰ নং : 309 বয়স : 22 লিঙ্গ : পুৰুষ	UGS0175190 ফটো উপলব্ধ	371 নাম : জিতিন্দ্ৰ সিং পিতাৰ নাম: বলদেব সিং ঘৰ নং : ৩০৯গ বয়স : 31 লিঙ্গ : পুৰুষ	GBC0312041 ফটো উপলব্ধ	372 নাম : মনজীত কোঁৰ স্বামীৰ নাম: গুৰদেৱ সিং ঘৰ নং : ৩০৯ক বয়স : 39 লিঙ্গ : মহিলা	GBC0312033 ফটো উপলব্ধ
373 নাম : বুনমনি কোঁৰ স্বামীৰ নাম: জাৰনেল সিং ঘৰ নং : ৩০৯খ বয়স : 28 লিঙ্গ : মহিলা	GBC0312553 ফটো উপলব্ধ	374 নাম : দিলপ্ৰীত কোঁৰ মাতৃৰ নাম: জগজিত কোঁৰ ঘৰ নং : ৩০৯খ বয়স : 27 লিঙ্গ : মহিলা	GBC0427732 ফটো উপলব্ধ	375 নাম : বলবন্ত সিং পিতাৰ নাম: কৰম সিং ঘৰ নং : ৩০৯ক বয়স : 68 লিঙ্গ : পুৰুষ	GBC0010422 ফটো উপলব্ধ
376 নাম : বলদেব সিং পিতাৰ নাম: কৰম সিং ঘৰ নং : ৩০৯গ বয়স : 61 লিঙ্গ : পুৰুষ	GBC0010424 ফটো উপলব্ধ	377 নাম : আৰতী কোঁৰ স্বামীৰ নাম: বলদেব সিং ঘৰ নং : ৩০৯গ বয়স : 48 লিঙ্গ : মহিলা	GBC0010425 ফটো উপলব্ধ	378 নাম : গুৰদেৱ সিং পিতাৰ নাম: বলরান্ত সিং ঘৰ নং : ৩০৯ক বয়স : 42 লিঙ্গ : পুৰুষ	GBC1639856 ফটো উপলব্ধ
379 নাম : গুৰনাম সিং পিতাৰ নাম: বলরান্ত সিং ঘৰ নং : ৩০৯ ক বয়স : 35 লিঙ্গ : মহিলা	GBC0106658 ফটো উপলব্ধ	380 নাম : প্ৰমজিত সিং পিতাৰ নাম: বলদেব সিং ঘৰ নং : ৩০৯গ বয়স : 33 লিঙ্গ : পুৰুষ	GBC0010426 ফটো উপলব্ধ	381 নাম : অনিমা কলিতা স্বামীৰ নাম: কনক দাস ঘৰ নং : 310 বয়স : 56 লিঙ্গ : মহিলা	GBC0010428 ফটো উপলব্ধ
382 নাম : কনক দাস পিতাৰ নাম: উপেন দাস ঘৰ নং : ৩১০ বয়স : 52 লিঙ্গ : পুৰুষ	GBC0010427 ফটো উপলব্ধ	383 নাম : সবিতা পাটোৱাৰী ৰয় স্বামীৰ নাম: দ্বিজেন ৰায় ঘৰ নং : ৩১০ বয়স : 42 লিঙ্গ : মহিলা	GBC0010429 ফটো উপলব্ধ	384 নাম : ৰাজকুমাৰ বড়ো পিতাৰ নাম: ধীৰেশ্বৰ বড়ো ঘৰ নং : ৩১০ বয়স : 32 লিঙ্গ : পুৰুষ	GBC0010430 ফটো উপলব্ধ
385 নাম : হৃদয় কলিতা পিতাৰ নাম: সক্ষেশ্বৰ কলিতা ঘৰ নং : ৩১০ বয়স : 29 লিঙ্গ : পুৰুষ	GBC0010431 ফটো উপলব্ধ	386 নাম : দিপাক্ষৰ দাস পিতাৰ নাম: কনক দাস ঘৰ নং : ৩১০ বয়স : 28 লিঙ্গ : পুৰুষ	GBC0312504 ফটো উপলব্ধ	387 নাম : সঞ্জয় ৰায় পিতাৰ নাম: দ্বিজেন ৰায় ঘৰ নং : ৩১০ বয়স : 25 লিঙ্গ : পুৰুষ	GBC2448611 ফটো উপলব্ধ
388 নাম : বৰ্ণালী দাস পিতাৰ নাম: কনক দাস ঘৰ নং : 310 বয়স : 22 লিঙ্গ : মহিলা	UGS0009175 ফটো উপলব্ধ	389 নাম : ধনজিত দৈমাৰী পিতাৰ নাম: তৰন চন্দ্ৰ দৈমাৰী ঘৰ নং : ৩১০খ বয়স : 29 লিঙ্গ : পুৰুষ	GBC0311670 ফটো উপলব্ধ	390 নাম : ডেভিদ দৈমাৰী পিতাৰ নাম: তৰন চন্দ্ৰ দৈমাৰী ঘৰ নং : ৩১০ ঙ বয়স : 24 লিঙ্গ : পুৰুষ	GBC0499871 ফটো উপলব্ধ



391 নাম : ভাগ্যশ্ৰী ৰয় পিতাৰ নাম: দ্বিজেন ৰয় ঘৰ নং : ৩১০৬ বয়স : 22 লিঙ্গ : মহিলা	GBC2558476 ফটো উপলব্ধ	392 নাম : ধীৰেশ্বৰ বড়ো পিতাৰ নাম: নাগৰ চন্দ্ৰ বড়ো ঘৰ নং : ৩১০গ বয়স : 80 লিঙ্গ : পুৰুষ	GBC0010434 ফটো উপলব্ধ	393 নাম : লক্ষেশ্বৰ কলিতা পিতাৰ নাম: ৰতিকান্ত ঘৰ নং : ৩১০ঘ বয়স : 68 লিঙ্গ : পুৰুষ	GBC0010437 ফটো উপলব্ধ
394 নাম : ভাৰতী বড়ো স্বামীৰ নাম: ধীৰেশ্বৰ বড়ো ঘৰ নং : ৩১০গ বয়স : 64 লিঙ্গ : মহিলা	GBC0010435 ফটো উপলব্ধ	395 নাম : মীনা কলিতা স্বামীৰ নাম: লক্ষেশ্বৰ ঘৰ নং : ৩১০ঘ বয়স : 59 লিঙ্গ : মহিলা	GBC1639992 ফটো উপলব্ধ	396 নাম : তৰুন চন্দ্ৰ দৈমাৰী পিতাৰ নাম: শ্ৰীৰাম ঘৰ নং : ৩১০খ বয়স : 57 লিঙ্গ : পুৰুষ	GBC0010432 ফটো উপলব্ধ
397 নাম : মিনতি দৈমাৰী স্বামীৰ নাম: তৰুণ চন্দ্ৰ দৈমাৰী ঘৰ নং : ৩১০খ বয়স : 56 লিঙ্গ : মহিলা	GBC0010433 ফটো উপলব্ধ	398 নাম : দ্বিজেন ৰায় পিতাৰ নাম: অধৰ চন্দ্ৰ ৰয় ঘৰ নং : ৩১০৬ বয়স : 52 লিঙ্গ : পুৰুষ	GBC0010440 ফটো উপলব্ধ	399 নাম : চণ্ডীকা বড়ো পিতাৰ নাম: ধীৰেশ্বৰ বড়ো ঘৰ নং : ৩১০গ বয়স : 35 লিঙ্গ : মহিলা	GBC0010436 ফটো উপলব্ধ
400 নাম : লাকী সিংহ স্বামীৰ নাম: পবিত্ৰ কুমাৰ সিংহ ঘৰ নং : ৩১২ বয়স : 57 লিঙ্গ : মহিলা	GBC0010442 ফটো উপলব্ধ	401 নাম : নয়ন জ্যোতি সিংহ পিতাৰ নাম: পবিত্ৰ কুমাৰ সিংহ ঘৰ নং : ৩১২ বয়স : 32 লিঙ্গ : পুৰুষ	GBC0010443 ফটো উপলব্ধ	402 নাম : সৰস্বতী ভদ্র স্বামীৰ নাম: সন্তোষ ভদ্র ঘৰ নং : ৩১৩ বয়স : 58 লিঙ্গ : মহিলা	GBC0010445 ফটো উপলব্ধ
403 নাম : দীপক ভদ্র পিতাৰ নাম: সন্তোষ ভদ্র ঘৰ নং : ৩১৩ বয়স : 43 লিঙ্গ : পুৰুষ	GBC0010446 ফটো উপলব্ধ	404 নাম : বলৰাম ভদ্র পিতাৰ নাম: সন্তোষ ভদ্র ঘৰ নং : ৩১৩ বয়স : 34 লিঙ্গ : পুৰুষ	GBC0311704 ফটো উপলব্ধ	405 নাম : জয়মতী ভদ্র স্বামীৰ নাম: দীপক ভদ্র ঘৰ নং : ৩১৩ বয়স : 34 লিঙ্গ : মহিলা	GBC2526481 ফটো উপলব্ধ
406 নাম : কান ভদ্র পিতাৰ নাম: সন্তোষ ভদ্র ঘৰ নং : ৩১৩ বয়স : 32 লিঙ্গ : মহিলা	GBC0010448 ফটো উপলব্ধ	407 নাম : ৰূপালী ভদ্র পিতাৰ নাম: সন্তোষ ভদ্র ঘৰ নং : ৩১৩ বয়স : 26 লিঙ্গ : মহিলা	GBC0379024 ফটো উপলব্ধ	408 নাম : ৰাজ ভদ্র পিতাৰ নাম: সন্তোষ ভদ্র ঘৰ নং : ৩১৩ বয়স : 24 লিঙ্গ : পুৰুষ	GBC2449593 ফটো উপলব্ধ
S 409 নাম : মঞ্জু দাস স্বামীৰ নাম: স্বপ্ন দাস ঘৰ নং : ৩১৪ বয়স : ৪7 লিঙ্গ : মহিলা	GBC0010449 ফটো উপলব্ধ	410 নাম : পৰেশ সৰকাৰ পিতাৰ নাম: বিৰেন সৰকাৰ ঘৰ নং : ৩১৬ বয়স : 38 লিঙ্গ : পুৰুষ	GBC0010452 ফটো উপলব্ধ	411 নাম : অজয় কুমাৰ বায়ন পিতাৰ নাম: মুনীন্দ্ৰ ঘৰ নং : ৩১৭ বয়স : 72 লিঙ্গ : পুৰুষ	GBC0010453 ফটো উপলব্ধ
412 নাম : মামনী বৈশ্য স্বামীৰ নাম: অৰুন কুমাৰ বৈশ্য ঘৰ নং : 317 বয়স : 68 লিঙ্গ : মহিলা	GBC0559609 ফটো উপলব্ধ	413 নাম : দীপামনি বায়ন স্বামীৰ নাম: অজয় ঘৰ নং : ৩১৭ বয়স : 59 লিঙ্গ : মহিলা	GBC0010454 ফটো উপলব্ধ	414 নাম : কিশোৰ কুমাৰ বৈশ্য পিতাৰ নাম: অৰুন কুমাৰ বৈশ্য ঘৰ নং : 317 বয়স : 44 লিঙ্গ : পুৰুষ	GBC0562348 ফটো উপলব্ধ
415 নাম : নিতুল কুমাৰ বৈশ্য পিতাৰ নাম: অৰুন কুমাৰ বৈশ্য ঘৰ নং : 317 বয়স : 39 লিঙ্গ : পুৰুষ	GBC0559567 ফটো উপলব্ধ	416 নাম : মুনাল জ্যোতি বায়ন পিতাৰ নাম: অজয় ঘৰ নং : ৩১৭ বয়স : 38 লিঙ্গ : পুৰুষ	GBC0010455 ফটো উপলব্ধ	417 নাম : কাকলি বৰুৱা বায়ন স্বামীৰ নাম: মুনাল জ্যোতি বায়ন ঘৰ নং : 317 বয়স : 36 লিঙ্গ : মহিলা	UGS0053074 ফটো উপলব্ধ
418 নাম : ৰুনালিশা বায়ন পিতাৰ নাম: অজয় কুমাৰ বায়ন ঘৰ নং : ৩১৭ বয়স : 32 লিঙ্গ : মহিলা	GBC0010456 ফটো উপলব্ধ	419 নাম : কাকলি বৰ্মন স্বামীৰ নাম: কিশোৰ কুমাৰ বৈশ্য ঘৰ নং : 317 বয়স : 32 লিঙ্গ : মহিলা	UGS0052308 ফটো উপলব্ধ	420 নাম : বিনা দাস মহন্ত স্বামীৰ নাম: সতীশ চন্দ্ৰ মহন্ত ঘৰ নং : 317খ বয়স : 68 লিঙ্গ : মহিলা	GBC1604611 ফটো উপলব্ধ



421 নাম : দীপক মহন্ত পিতাৰ নাম: সতীশ চন্দ্ৰ মহন্ত ঘৰ নং : 317খ বয়স : 41 লিঙ্গ : পুৰুষ	GBC1604600 ফটো উপলব্ধ	422 নাম : বুলি দাস পিতাৰ নাম: হৰেকৃষ্ণ দাস ঘৰ নং : 317খ বয়স : 36 লিঙ্গ : পুৰুষ	GGF0095885 ফটো উপলব্ধ	423 নাম : গজেন সিংহ পিতাৰ নাম: হৰেন্দ্ৰ সিংহ ঘৰ নং : 31৮ বয়স : 64 লিঙ্গ : পুৰুষ	GBC0010457 ফটো উপলব্ধ
424 নাম : বিপিন সিংহ পিতাৰ নাম: গজেন সিংহ ঘৰ নং : 31৮ বয়স : 43 লিঙ্গ : পুৰুষ	GBC0010458 ফটো উপলব্ধ	425 নাম : মিঠ বৰ্মন সিংহ স্বামীৰ নাম: বিপিন সিংহ ঘৰ নং : 31৮ বয়স : 40 লিঙ্গ : মহিলা	GBC0010460 ফটো উপলব্ধ	426 নাম : বিচিত্ৰা সিংহ স্বামীৰ নাম: কৃষ্ণ সিংহ ঘৰ নং : 31৮ বয়স : 36 লিঙ্গ : মহিলা	GBC0311951 ফটো উপলব্ধ
427 নাম : ৰূপন সিংহ পিতাৰ নাম: গজেন সিংহ ঘৰ নং : 30 বয়স : 30 লিঙ্গ : পুৰুষ	GBC0282145 ফটো উপলব্ধ	428 নাম : দেব কুমাৰ সিংহ পিতাৰ নাম: গজেন সিংহ ঘৰ নং : 29 বয়স : 29 লিঙ্গ : পুৰুষ	GBC2464303 ফটো উপলব্ধ	429 নাম : অনিতা সিংহ স্বামীৰ নাম: ৰূপন সিংহ ঘৰ নং : 27 বয়স : 27 লিঙ্গ : মহিলা	GBC0282236 ফটো উপলব্ধ
430 নাম : পূৰ্ণিমা সিংহ স্বামীৰ নাম: দেবকুমাৰ সিংহ ঘৰ নং : 31৮ বয়স : 26 লিঙ্গ : মহিলা	GBC2464279 ফটো উপলব্ধ	431 নাম : নবীন চন্দ্ৰ হালৈ পিতাৰ নাম: শান্তিৰাম ঘৰ নং : 31৯ বয়স : 82 লিঙ্গ : পুৰুষ	GBC0010461 ফটো উপলব্ধ	432 নাম : উৰ্মিলা হালৈ স্বামীৰ নাম: নবীন ঘৰ নং : 31৯ বয়স : 75 লিঙ্গ : মহিলা	GBC0010462 ফটো উপলব্ধ
433 নাম : পৰেশ হালৈ পিতাৰ নাম: নবীন ঘৰ নং : 31৯ বয়স : 50 লিঙ্গ : পুৰুষ	GBC0010463 ফটো উপলব্ধ	434 নাম : বানীকান্ত হালৈ পিতাৰ নাম: নবীন ঘৰ নং : 31৯ বয়স : 47 লিঙ্গ : পুৰুষ	GBC0010464 ফটো উপলব্ধ	435 নাম : গিটমনী দাস পিতাৰ নাম: শৰত চন্দ্ৰ দাস ঘৰ নং : 319 বয়স : 46 লিঙ্গ : মহিলা	LQX1396107 ফটো উপলব্ধ
436 নাম : কমল হালৈ পিতাৰ নাম: নবীন ঘৰ নং : 31৯ বয়স : 44 লিঙ্গ : পুৰুষ	GBC0010465 ফটো উপলব্ধ	437 নাম : অনামিকা দেবী হালৈ স্বামীৰ নাম: কমল হালৈ ঘৰ নং : 31৯ বয়স : 38 লিঙ্গ : মহিলা	GBC2076553 ফটো উপলব্ধ	438 নাম : শিৱ নাথ পাঠক পিতাৰ নাম: প্ৰিয়নাথ ঘৰ নং : 320 বয়স : 74 লিঙ্গ : পুৰুষ	GBC1640217 ফটো উপলব্ধ
439 নাম : শশী বালা পাঠক স্বামীৰ নাম: শিৱ নাথ পাঠক ঘৰ নং : 320 বয়স : 64 লিঙ্গ : মহিলা	GBC0010466 ফটো উপলব্ধ	440 নাম : তপন কুমাৰ পাঠক পিতাৰ নাম: শিৱনাথ ঘৰ নং : 320 বয়স : 45 লিঙ্গ : পুৰুষ	GBC0010467 ফটো উপলব্ধ	441 নাম : দীপক কুমাৰ পাঠক পিতাৰ নাম: শিৱনাথ ঘৰ নং : 320 বয়স : 43 লিঙ্গ : পুৰুষ	GBC0010468 ফটো উপলব্ধ
442 নাম : বুমী পাঠক স্বামীৰ নাম: তপনকুমাৰ পাঠক ঘৰ নং : 320 বয়স : 40 লিঙ্গ : মহিলা	GBC1640240 ফটো উপলব্ধ	443 নাম : দীপা পাঠক স্বামীৰ নাম: দীপক ঘৰ নং : 38 বয়স : 38 লিঙ্গ : মহিলা	GBC0010469 ফটো উপলব্ধ	444 নাম : অমন পাঠক পিতাৰ নাম: তপন কুমাৰ পাঠক ঘৰ নং : 320 বয়স : 23 লিঙ্গ : পুৰুষ	GBC2449668 ফটো উপলব্ধ
445 নাম : অংকিতা পাঠক পিতাৰ নাম: দীপক কুমাৰ পাঠক ঘৰ নং : 320 বয়স : 21 লিঙ্গ : মহিলা	UGS0052126 ফটো উপলব্ধ	446 নাম : ৰজনী গোস্বামী পিতাৰ নাম: সতনাথ ঘৰ নং : 321 বয়স : 67 লিঙ্গ : পুৰুষ	GBC0010470 ফটো উপলব্ধ	447 নাম : অৰনিমা গোস্বামী পিতাৰ নাম: ৰজনী কান্ত গোস্বামী ঘৰ নং : 321 বয়স : 36 লিঙ্গ : মহিলা	GBC0010471 ফটো উপলব্ধ
448 নাম : সৌৰভ জ্যোতি গোস্বামী পিতাৰ নাম: ৰজনী গোস্বামী ঘৰ নং : 321 বয়স : 32 লিঙ্গ : পুৰুষ	GBC0010472 ফটো উপলব্ধ	# 449 নাম : উজ্জ্বল জ্যোতি গোস্বামী পিতাৰ নাম: ৰজনী কান্ত গোস্বামী ঘৰ নং : 321 বয়স : 29 লিঙ্গ : পুৰুষ	GBC1643307 ফটো উপলব্ধ	450 নাম : জোনো কলিতা স্বামীৰ নাম: জগন্নাথ ঘৰ নং : 322 বয়স : 69 লিঙ্গ : মহিলা	GBC0010473 ফটো উপলব্ধ



451 নাম : টিকেদ্র কলিতা পিতাৰ নাম: জগন্নাথ কলিতা ঘৰ নং : ৩২২ বয়স : 58 লিঙ্গ : পুৰুষ	GBC0010474 ফটো উপলব্ধ	452 নাম : কল্পনা কলিতা পিতাৰ নাম: জগন্নাথ ঘৰ নং : ৩২২ বয়স : 50 লিঙ্গ : মহিলা	GBC0010475 ফটো উপলব্ধ	453 নাম : অনন্ত কলিতা পিতাৰ নাম: চান মোহন কলিতা ঘৰ নং : ৩২২ বয়স : 42 লিঙ্গ : পুৰুষ	GBC2076564 ফটো উপলব্ধ
454 নাম : সবিতা কলিতা স্বামীৰ নাম: অনন্ত কলিতা ঘৰ নং : ৩২২ বয়স : 34 লিঙ্গ : মহিলা	GBC2076575 ফটো উপলব্ধ	455 নাম : পল্লবী শৰ্মা মাতৃৰ নাম: কল্পনা কলিতা ঘৰ নং : ৩২২ বয়স : 30 লিঙ্গ : মহিলা	GBC2076586 ফটো উপলব্ধ	456 নাম : হিমাংশু দাস পিতাৰ নাম: উমেশ দাস ঘৰ নং : ৩২২ক বয়স : 39 লিঙ্গ : পুৰুষ	GBC0311712 ফটো উপলব্ধ
457 নাম : পতুলী দাস স্বামীৰ নাম: হিমাংশু দাস ঘৰ নং : ৩২২ক বয়স : 33 লিঙ্গ : মহিলা	GBC0311811 ফটো উপলব্ধ	458 নাম : খুদিৰাম বৰ্মন পিতাৰ নাম: উপেন ঘৰ নং : ৩২৩ বয়স : 58 লিঙ্গ : পুৰুষ	GBC0010477 ফটো উপলব্ধ	459 নাম : কুঞ্জৰাম বৰ্মন পিতাৰ নাম: উপেন বৰ্মন ঘৰ নং : ৩২৩ বয়স : 56 লিঙ্গ : পুৰুষ	GBC0010478 ফটো উপলব্ধ
460 নাম : কনক বৰ্মন পিতাৰ নাম: উপেন্দ্র বৰ্মন ঘৰ নং : ৩২৩ বয়স : 48 লিঙ্গ : পুৰুষ	GBC0010481 ফটো উপলব্ধ	461 নাম : কনক লতা বৰ্মন স্বামীৰ নাম: খুদিৰাম বৰ্মন ঘৰ নং : ৩২৩ বয়স : 46 লিঙ্গ : মহিলা	GBC0010479 ফটো উপলব্ধ	462 নাম : দ্রুপদী বৰ্মন স্বামীৰ নাম: কুঞ্জৰাম বৰ্মন ঘৰ নং : ৩২৩ বয়স : 43 লিঙ্গ : মহিলা	GBC0010480 ফটো উপলব্ধ
463 নাম : খগেন বৰ্মন পিতাৰ নাম: চন্দ্ৰ বৰ্মন ঘৰ নং : ৩২৩ বয়স : 34 লিঙ্গ : পুৰুষ	GBC0010482 ফটো উপলব্ধ	464 নাম : সুকুমাৰ বৰ্মন পিতাৰ নাম: চন্দ্ৰ বৰ্মন ঘৰ নং : ৩২৩ বয়স : 24 লিঙ্গ : পুৰুষ	GBC2459592 ফটো উপলব্ধ	465 নাম : জলদীপ বৰ্মন পিতাৰ নাম: খুদি ৰাম বৰ্মন ঘৰ নং : ৩২৩ বয়স : 23 লিঙ্গ : পুৰুষ	GBC2462638 ফটো উপলব্ধ
466 নাম : শংকৰ দেৱ বৰ্মন পিতাৰ নাম: খুদিৰাম বৰ্মন ঘৰ নং : 323 বয়স : 23 লিঙ্গ : পুৰুষ	GBC2631273 ফটো উপলব্ধ	467 নাম : পৰিষ্কাৰিত বৰ্মন পিতাৰ নাম: কুঞ্জৰাম বৰ্মন ঘৰ নং : 323 বয়স : 22 লিঙ্গ : পুৰুষ	GBC2631158 ফটো উপলব্ধ	468 নাম : আৰতী বৰ্মন স্বামীৰ নাম: চন্দ্ৰ বৰ্মন ঘৰ নং : ৩২৩ক বয়স : 49 লিঙ্গ : মহিলা	GBC1640397 ফটো উপলব্ধ
469 নাম : ইন্দ্ৰ মোহন বৰ্মন পিতাৰ নাম: বুলু বৰ্মন ঘৰ নং : ৩২৫ বয়স : 74 লিঙ্গ : পুৰুষ	GBC1640400 ফটো উপলব্ধ	470 নাম : ৰঞ্জিতা বৰ্মন স্বামীৰ নাম: দধীৰাম ঘৰ নং : ৩২৫ বয়স : 54 লিঙ্গ : মহিলা	GBC0010484 ফটো উপলব্ধ	471 নাম : বিজয় বৰ্মন পিতাৰ নাম: ইন্দ্ৰ ঘৰ নং : ৩২৫ বয়স : 41 লিঙ্গ : পুৰুষ	GBC0010485 ফটো উপলব্ধ
472 নাম : কালাচান বৰ্মন পিতাৰ নাম: ইন্দ্ৰ বৰ্মন ঘৰ নং : ৩২৫ বয়স : 35 লিঙ্গ : পুৰুষ	GBC0010486 ফটো উপলব্ধ	473 নাম : ৰাজিৰ বৰ্মন পিতাৰ নাম: দধিৰাম বৰ্মন ঘৰ নং : ৩২৫ বয়স : 26 লিঙ্গ : পুৰুষ	GBC2526366 ফটো উপলব্ধ	474 নাম : প্ৰানজিত বৰ্মন পিতাৰ নাম: দধিৰাম বৰ্মন ঘৰ নং : ৩২৫ বয়স : 24 লিঙ্গ : পুৰুষ	GBC2448363 ফটো উপলব্ধ
475 নাম : বিনয় বৰ্মন পিতাৰ নাম: বলৰাম বৰ্মন ঘৰ নং : ৩২৬ বয়স : 39 লিঙ্গ : পুৰুষ	GBC0010489 ফটো উপলব্ধ	476 নাম : সঞ্জিত বৰ্মন পিতাৰ নাম: বলৰাম বৰ্মন ঘৰ নং : ৩২৬ বয়স : 37 লিঙ্গ : পুৰুষ	GBC0010490 ফটো উপলব্ধ	477 নাম : ৰঞ্জন বৰ্মন পিতাৰ নাম: বলৰাম বৰ্মন ঘৰ নং : ৩২৬ বয়স : 33 লিঙ্গ : পুৰুষ	GBC2076600 ফটো উপলব্ধ
478 নাম : কল্পনা বৰ্মন স্বামীৰ নাম: ৰঞ্জন বৰ্মন ঘৰ নং : ৩২৬ বয়স : 31 লিঙ্গ : মহিলা	GBC2076611 ফটো উপলব্ধ	479 নাম : সুমিত্ৰা বৰ্মন স্বামীৰ নাম: বিনয় বৰ্মন ঘৰ নং : ৩২৬ বয়স : 30 লিঙ্গ : মহিলা	GBC2076597 ফটো উপলব্ধ	# 480 নাম : শচীন বিশ্বাস পিতাৰ নাম: ৰাজকুমাৰ বিশ্বাস ঘৰ নং : ৩২৭ বয়স : 69 লিঙ্গ : পুৰুষ	GBC0010491 ফটো উপলব্ধ



S 481 নাম : সন্ধ্যা বিশ্বাস স্বামীৰ নাম : শচীন বিশ্বাস ঘৰ নং : 329 বয়স : 52 লিঙ্গ : মহিলা	GBC0010492 ফটো উপলব্ধ	482 নাম : গোবিন্দ বিশ্বাস পিতাৰ নাম : শচীন বিশ্বাস ঘৰ নং : 329 বয়স : 32 লিঙ্গ : পুৰুষ	GBC1640513 ফটো উপলব্ধ	483 নাম : চমনি বাৰ্মন স্বামীৰ নাম : গোবিন্দ বাৰ্মন ঘৰ নং : 329 বয়স : 28 লিঙ্গ : মহিলা	GBC2447191 ফটো উপলব্ধ
484 নাম : দিগন্ত বিশ্বাস পিতাৰ নাম : শচীন বিশ্বাস ঘৰ নং : 329 বয়স : 23 লিঙ্গ : পুৰুষ	GBC2558542 ফটো উপলব্ধ	# 485 নাম : জয়ন্ত বিশ্বাস পিতাৰ নাম : শচীন বিশ্বাস ঘৰ নং : 327 বয়স : 29 লিঙ্গ : পুৰুষ	GBC0010494 ফটো উপলব্ধ	# 486 নাম : আৰতী বিশ্বাস স্বামীৰ নাম : জয়ন্ত বিশ্বাস ঘৰ নং : 327 বয়স : 27 লিঙ্গ : মহিলা	GBC0253062 ফটো উপলব্ধ
S 487 নাম : অনন্ত বিশ্বাস পিতাৰ নাম : শচীন বিশ্বাস ঘৰ নং : 327 বয়স : 126 লিঙ্গ : পুৰুষ	GBC0284216 ফটো উপলব্ধ	# 488 নাম : গনেশ বিশ্বাস পিতাৰ নাম : শচীন বিশ্বাস ঘৰ নং : 327 বয়স : 33 লিঙ্গ : পুৰুষ	GBC0010493 ফটো উপলব্ধ	S 489 নাম : মম্পী বাৰ্মন স্বামীৰ নাম : গনেশ বিশ্বাস ঘৰ নং : 327 বয়স : 21 লিঙ্গ : মহিলা	UGS0105080 ফটো উপলব্ধ
490 নাম : খগেন বাৰ্মন পিতাৰ নাম : যতীন ঘৰ নং : 328 বয়স : 51 লিঙ্গ : পুৰুষ	GBC0010495 ফটো উপলব্ধ	491 নাম : ললিতা বাৰ্মন স্বামীৰ নাম : খগেন ঘৰ নং : 328 বয়স : 44 লিঙ্গ : মহিলা	GBC0010497 ফটো উপলব্ধ	492 নাম : শীলা বাৰ্মন পিতাৰ নাম : যতীন বাৰ্মন ঘৰ নং : 328 বয়স : 35 লিঙ্গ : মহিলা	GBC0113787 ফটো উপলব্ধ
493 নাম : দিপালী বাৰ্মন স্বামীৰ নাম : খগেন বাৰ্মন ঘৰ নং : 328 বয়স : 31 লিঙ্গ : মহিলা	GBC0379263 ফটো উপলব্ধ	494 নাম : বাপ্পী বাৰ্মন পিতাৰ নাম : খগেন বাৰ্মন ঘৰ নং : 328 বয়স : 26 লিঙ্গ : পুৰুষ	GBC2530905 ফটো উপলব্ধ	495 নাম : জানকী বড়ো স্বামীৰ নাম : বাপ্পী বাৰ্মন ঘৰ নং : 328 বয়স : 23 লিঙ্গ : মহিলা	UGS0012088 ফটো উপলব্ধ
496 নাম : বাসুদেব বাৰ্মন পিতাৰ নাম : খগেন বাৰ্মন ঘৰ নং : 328 বয়স : 22 লিঙ্গ : পুৰুষ	UGS0012245 ফটো উপলব্ধ	497 নাম : সবিতা বাৰ্মন স্বামীৰ নাম : বাসুদেব বাৰ্মন ঘৰ নং : 328 বয়স : 21 লিঙ্গ : মহিলা	UGS0012211 ফটো উপলব্ধ	498 নাম : সুধমনি বিশ্বাস স্বামীৰ নাম : সুধামাণি বিশ্বাস ঘৰ নং : 328 বয়স : 67 লিঙ্গ : মহিলা	GBC0010498 ফটো উপলব্ধ
499 নাম : বাবু বিশ্বাস পিতাৰ নাম : মোহন বিশ্বাস ঘৰ নং : 328 বয়স : 39 লিঙ্গ : পুৰুষ	GBC0010499 ফটো উপলব্ধ	500 নাম : ফুলমতী সিংহ বিশ্বাস স্বামীৰ নাম : বাবু বিশ্বাস ঘৰ নং : 328 বয়স : 37 লিঙ্গ : মহিলা	GBC0010500 ফটো উপলব্ধ	501 নাম : ধনজিতা বিশ্বাস পিতাৰ নাম : বাবু বিশ্বাস ঘৰ নং : 329 বয়স : 20 লিঙ্গ : মহিলা	UGS0051532 ফটো উপলব্ধ
D 502 নাম : প্রভাতী বিশ্বাস স্বামীৰ নাম : সুধীৰ ঘৰ নং : 330 বয়স : 59 লিঙ্গ : মহিলা	GBC0010501 ফটো উপলব্ধ	503 নাম : চাৰুলতা বিশ্বাস স্বামীৰ নাম : সুকুমাৰ বিশ্বাস ঘৰ নং : 330 বয়স : 64 লিঙ্গ : মহিলা	GBC0010503 ফটো উপলব্ধ	# 504 নাম : দীপক বিশ্বাস পিতাৰ নাম : সুকুমাৰ বিশ্বাস ঘৰ নং : 330 বয়স : 45 লিঙ্গ : পুৰুষ	GBC0010504 ফটো উপলব্ধ
505 নাম : মনি বিশ্বাস স্বামীৰ নাম : দিপু বিশ্বাস ঘৰ নং : 331 বয়স : 37 লিঙ্গ : মহিলা	GBC0010506 ফটো উপলব্ধ	506 নাম : মালতি বিশ্বাস স্বামীৰ নাম : দীপক বিশ্বাস ঘৰ নং : 331 বয়স : 36 লিঙ্গ : মহিলা	GBC0114918 ফটো উপলব্ধ	507 নাম : অষ্টম বিশ্বাস পিতাৰ নাম : সুকুমাৰ বিশ্বাস ঘৰ নং : 331 বয়স : 32 লিঙ্গ : পুৰুষ	GBC0461053 ফটো উপলব্ধ
508 নাম : সবিতা বিশ্বাস স্বামীৰ নাম : অষ্টম বিশ্বাস ঘৰ নং : 331 বয়স : 26 লিঙ্গ : মহিলা	GBC0520429 ফটো উপলব্ধ	509 নাম : গিৰি প্ৰসাদ শৰ্মা পিতাৰ নাম : মতিলাল শৰ্মা ঘৰ নং : 332 বয়স : 65 লিঙ্গ : পুৰুষ	GBC0010507 ফটো উপলব্ধ	510 নাম : তুলসী দেৱী স্বামীৰ নাম : গিৰি প্ৰসাদ শৰ্মা ঘৰ নং : 332 বয়স : 60 লিঙ্গ : মহিলা	GBC1643396 ফটো উপলব্ধ



511 নাম : পদমী তালুকদাৰ স্বামীৰ নাম: মদন তালুকদাৰ ঘৰ নং : ৩৩২ বয়স : 51 লিঙ্গ : মহিলা	GBC0010508 ফটো উপলব্ধ	512 নাম : অঞ্জু ৰাজ চেত্ৰী মগৰ স্বামীৰ নাম: অমৰ জ্যোতি মগৰ ঘৰ নং : ৩৩২ বয়স : 45 লিঙ্গ : মহিলা	GBC0010509 ফটো উপলব্ধ	513 নাম : মিন্টু তালুকদাৰ পিতাৰ নাম: মদন তালুকদাৰ ঘৰ নং : ৩৩২ বয়স : 39 লিঙ্গ : পুৰুষ	GBC0010511 ফটো উপলব্ধ
514 নাম : পুনম দেৱী পিতাৰ নাম: গিৰি পসাদ শৰ্মা ঘৰ নং : ৩৩২ বয়স : 38 লিঙ্গ : মহিলা	GBC0010510 ফটো উপলব্ধ	515 নাম : সন্তোষ শৰ্মা পিতাৰ নাম: গিৰি পসাদ শৰ্মা ঘৰ নং : ৩৩২ বয়স : 38 লিঙ্গ : পুৰুষ	GBC0010512 ফটো উপলব্ধ	516 নাম : ঋতুপ্ৰনা তালুকদাৰ পিতাৰ নাম: মদন তালুকদাৰ ঘৰ নং : ৩৩২ বয়স : 34 লিঙ্গ : পুৰুষ	GBC1643352 ফটো উপলব্ধ
517 নাম : জ্যোতি সঙ্কন পিতাৰ নাম: মদন তালুকদাৰ ঘৰ নং : ৩৩২ বয়স : 30 লিঙ্গ : মহিলা	GBC0010513 ফটো উপলব্ধ	518 নাম : তুলসা বৰ্মন পিতাৰ নাম: চন্দ্ৰ বৰ্মন ঘৰ নং : ৩৩২ বয়স : 30 লিঙ্গ : মহিলা	GBC0010514 ফটো উপলব্ধ	519 নাম : কমলাদেৱী মগৰ স্বামীৰ নাম: মণিৰাজ মগৰ ঘৰ নং : ৩৩২ক বয়স : 69 লিঙ্গ : মহিলা	GBC0010517 ফটো উপলব্ধ
520 নাম : অমৰ জ্যোতি মগৰ পিতাৰ নাম: মণিৰাজ মগৰ ঘৰ নং : ৩৩২ক বয়স : 49 লিঙ্গ : পুৰুষ	GBC0010518 ফটো উপলব্ধ	521 নাম : তৰালী মগৰ পিতাৰ নাম: মণিৰাজ ঘৰ নং : ৩৩২ক বয়স : 45 লিঙ্গ : মহিলা	GBC0010519 ফটো উপলব্ধ	522 নাম : নবজ্যোতি মগৰ পিতাৰ নাম: মণিৰাজ মগৰ ঘৰ নং : ৩৩২ক বয়স : 43 লিঙ্গ : পুৰুষ	GBC1640693 ফটো উপলব্ধ
523 নাম : বিশ্ৰুজিৎ সৰকাৰ পিতাৰ নাম: আখিল চন্দ্ৰ সৰকাৰ ঘৰ নং : ৩৩৩ বয়স : 51 লিঙ্গ : পুৰুষ	GBC1640739 ফটো উপলব্ধ	524 নাম : অৰ্পনা সৰকাৰ পিতাৰ নাম: আখিল সৰকাৰ ঘৰ নং : ৩৩৩ বয়স : 51 লিঙ্গ : মহিলা	GBC0010523 ফটো উপলব্ধ	525 নাম : পূৰ্বী দাস সৰকাৰ স্বামীৰ নাম: বিশ্ৰুজিৎ সৰকাৰ ঘৰ নং : ৩৩৩ বয়স : 48 লিঙ্গ : মহিলা	GBC0010522 ফটো উপলব্ধ
526 নাম : প্ৰসন্নজীত সৰকাৰ পিতাৰ নাম: অভিজিত সৰকাৰ ঘৰ নং : ৩৩৩ বয়স : 31 লিঙ্গ : পুৰুষ	GBC0010524 ফটো উপলব্ধ	527 নাম : চিৰঞ্জিত সৰকাৰ পিতাৰ নাম: অভিজিত সৰকাৰ ঘৰ নং : ৩৩৩ বয়স : 26 লিঙ্গ : পুৰুষ	GBC0312462 ফটো উপলব্ধ	528 নাম : কীৰী সৰকাৰ পিতাৰ নাম: বিশ্ৰুজিত সৰকাৰ ঘৰ নং : 333 বয়স : 21 লিঙ্গ : মহিলা	UGS0066357 ফটো উপলব্ধ
529 নাম : বুবল দাস পিতাৰ নাম: শংকৰ ঘৰ নং : ৩৩৪ বয়স : 46 লিঙ্গ : পুৰুষ	GBC0010527 ফটো উপলব্ধ	530 নাম : জয়া ৰায় স্বামীৰ নাম: বুবল দাস ঘৰ নং : ৩৩৪ বয়স : 42 লিঙ্গ : মহিলা	GBC2449122 ফটো উপলব্ধ	531 নাম : মুকল তালুকদাৰ পিতাৰ নাম: যুগল তালুকদাৰ ঘৰ নং : ৩৩৪ক বয়স : 67 লিঙ্গ : পুৰুষ	GBC0010528 ফটো উপলব্ধ
532 নাম : আৰতি তালুকদাৰ স্বামীৰ নাম: মুকল তালুকদাৰ ঘৰ নং : ৩৩৪ক বয়স : 61 লিঙ্গ : মহিলা	GBC0010529 ফটো উপলব্ধ	533 নাম : ৰিপঞ্জয় তালুকদাৰ পিতাৰ নাম: মুকল তালুকদাৰ ঘৰ নং : ৩৩৪ক বয়স : 42 লিঙ্গ : পুৰুষ	GBC0010530 ফটো উপলব্ধ	534 নাম : অৰনজয় তালুকদাৰ পিতাৰ নাম: মুকল তালুকদাৰ ঘৰ নং : ৩৩৪ক বয়স : 38 লিঙ্গ : পুৰুষ	GBC1640853 ফটো উপলব্ধ
535 নাম : চন্দমিতা দাস স্বামীৰ নাম: ৰিপঞ্জয় তালুকদাৰ ঘৰ নং : ৩৩৪ক বয়স : 33 লিঙ্গ : মহিলা	GBC0010531 ফটো উপলব্ধ	536 নাম : পূৰ্ণিমা শইকীয়া স্বামীৰ নাম: খনি ঘৰ নং : ৩৩৫ বয়স : 54 লিঙ্গ : মহিলা	GBC0010535 ফটো উপলব্ধ	537 নাম : গীতাজলী শইকীয়া পিতাৰ নাম: খনিদ্র নাথ শইকীয়া ঘৰ নং : ৩৩৫ বয়স : 30 লিঙ্গ : মহিলা	GBC0311910 ফটো উপলব্ধ
538 নাম : মেঘালী শইকীয়া পিতাৰ নাম: খনি শইকীয়া ঘৰ নং : ৩৩৫ বয়স : 29 লিঙ্গ : মহিলা	GBC0286146 ফটো উপলব্ধ	539 নাম : প্ৰশান্ত কুমাৰ নাথ পিতাৰ নাম: ভৈৰব ঘৰ নং : ৩৩৬ বয়স : 54 লিঙ্গ : পুৰুষ	GBC0010539 ফটো উপলব্ধ	540 নাম : মালতী তালুকদাৰ স্বামীৰ নাম: উৎপল নাথ ঘৰ নং : ৩৩৬ বয়স : 53 লিঙ্গ : মহিলা	GBC0010541 ফটো উপলব্ধ



541 নাম : হিমাশ্ৰী দাস নাথ স্বামীৰ নাম: প্রশান্ত কুমাৰ নাথ ঘৰ নং : ৩৩৬ বয়স : 51 লিঙ্গ : মহিলা	GBC1640933 ফটো উপলব্ধ	542 নাম : উতপলু নাথ পিতাৰ নাম: ভৈৰব চন্দ্ৰ নাথ ঘৰ নং : ৩৩৬ বয়স : 49 লিঙ্গ : পুৰুষ	GBC0010540 ফটো উপলব্ধ	543 নাম : মৌমিন মনিষী নাথ পিতাৰ নাম: প্রশান্ত কুমাৰ নাথ ঘৰ নং : 336 বয়স : 21 লিঙ্গ : পুৰুষ	GBC2628881 ফটো উপলব্ধ
544 নাম : যমুনা দেৱী স্বামীৰ নাম: নগেন্দ্ৰ নাথ শৰ্মা ঘৰ নং : ৩৩৭ বয়স : 72 লিঙ্গ : মহিলা	GBC0010542 ফটো উপলব্ধ	545 নাম : কন্দৰ্প কুমাৰ দত্ত পিতাৰ নাম: বিজয় ঘৰ নং : ৩৩৭ বয়স : 67 লিঙ্গ : পুৰুষ	GBC0010543 ফটো উপলব্ধ	546 নাম : অনৰাধা দত্ত স্বামীৰ নাম: কন্দৰ্প ঘৰ নং : ৩৩৭ বয়স : 57 লিঙ্গ : মহিলা	GBC0010544 ফটো উপলব্ধ
547 নাম : অমৰেন্দ্ৰ শৰ্মা পিতাৰ নাম: নগেন্দ্ৰ নাথ শৰ্মা ঘৰ নং : ৩৩৭ বয়স : 52 লিঙ্গ : পুৰুষ	GBC0010545 ফটো উপলব্ধ	548 নাম : ৰীতা মনি চক্ৰৱৰ্তী স্বামীৰ নাম: অমৰেন্দ্ৰ শৰ্মা ঘৰ নং : ৩৩৭ বয়স : 47 লিঙ্গ : মহিলা	GBC0368076 ফটো উপলব্ধ	549 নাম : বৰ্ণালী শৰ্মা পিতাৰ নাম: কন্দৰ্প ঘৰ নং : ৩৩৭ বয়স : 39 লিঙ্গ : মহিলা	GBC0010547 ফটো উপলব্ধ
550 নাম : সঞ্জীৱ দত্ত পিতাৰ নাম: কন্দৰ্পকুমাৰ দত্ত ঘৰ নং : ৩৩৭ বয়স : 34 লিঙ্গ : পুৰুষ	GBC0010548 ফটো উপলব্ধ	551 নাম : অলকেশ দত্ত পিতাৰ নাম: কন্দৰ্প কুমাৰ দত্ত ঘৰ নং : ৩৩৭ বয়স : 29 লিঙ্গ : পুৰুষ	GBC0286765 ফটো উপলব্ধ	552 নাম : তৰণী কান্ত দাস পিতাৰ নাম: প্ৰণৱ হৰি দাস ঘৰ নং : ৩৩৭খ বয়স : 65 লিঙ্গ : পুৰুষ	GBC2076622 ফটো উপলব্ধ
553 নাম : হিমালী দাস স্বামীৰ নাম: তৰণী কান্ত দাস ঘৰ নং : ৩৩৭খ বয়স : 51 লিঙ্গ : মহিলা	GBC2076633 ফটো উপলব্ধ	554 নাম : মিঠন দাস পিতাৰ নাম: তৰণী কান্ত দাস ঘৰ নং : ৩৩৭খ বয়স : 32 লিঙ্গ : পুৰুষ	GBC2076644 ফটো উপলব্ধ	555 নাম : পংকজ দাশ পিতাৰ নাম: তৰণী কান্ত দাস ঘৰ নং : ৩৩৭খ বয়স : 31 লিঙ্গ : পুৰুষ	GBC2076655 ফটো উপলব্ধ
556 নাম : চেনেহী দাস স্বামীৰ নাম: সুৰেন ঘৰ নং : ৩৩৮ বয়স : 67 লিঙ্গ : মহিলা	GBC0010550 ফটো উপলব্ধ	557 নাম : ৰাজকুমাৰ ভদ্র পিতাৰ নাম: লক্ষীকান্ত ঘৰ নং : ৩৩৮ বয়স : 56 লিঙ্গ : পুৰুষ	GBC0010551 ফটো উপলব্ধ	558 নাম : ৰীতা বালা ভদ্র স্বামীৰ নাম: ৰাজকুমাৰ ঘৰ নং : ৩৩৮ বয়স : 49 লিঙ্গ : মহিলা	GBC0010552 ফটো উপলব্ধ
559 নাম : দীপক ভূঞা পিতাৰ নাম: লোৱাচ ভূঞা ঘৰ নং : ৩৩৮ বয়স : 45 লিঙ্গ : পুৰুষ	GBC0286856 ফটো উপলব্ধ	560 নাম : নিভা দাস ভূঞা স্বামীৰ নাম: দীপক ভূঞা ঘৰ নং : ৩৩৮ বয়স : 40 লিঙ্গ : মহিলা	GBC0286898 ফটো উপলব্ধ	561 নাম : হিৰণ্য কুমাৰ দাস মাতৃৰ নাম: চেনেহী দাস ঘৰ নং : ৩৩৮ বয়স : 34 লিঙ্গ : পুৰুষ	GBC0010554 ফটো উপলব্ধ
562 নাম : মনীষ ভদ্র পিতাৰ নাম: ৰাজকুমাৰ ভদ্র ঘৰ নং : ৩৩৮ বয়স : 25 লিঙ্গ : পুৰুষ	GBC0378869 ফটো উপলব্ধ	563 নাম : মদন বৰ্মন পিতাৰ নাম: মনমোহন বৰ্মন ঘৰ নং : ৩৩৮ ক বয়স : 54 লিঙ্গ : পুৰুষ	GBC0379610 ফটো উপলব্ধ	564 নাম : সুমিত্ৰা ভদ্র বৰ্মন স্বামীৰ নাম: মদন বৰ্মন ঘৰ নং : ৩৩৮ ক বয়স : 50 লিঙ্গ : মহিলা	GBC0379636 ফটো উপলব্ধ
565 নাম : মনোজ বৰ্মন পিতাৰ নাম: মদন বৰ্মন ঘৰ নং : ৩৩৮ ক বয়স : 30 লিঙ্গ : পুৰুষ	GBC0496166 ফটো উপলব্ধ	566 নাম : ৰূপম বৰ্মন পিতাৰ নাম: মদন বৰ্মন ঘৰ নং : ৩৩৮ ক বয়স : 29 লিঙ্গ : পুৰুষ	GBC0496174 ফটো উপলব্ধ	567 নাম : বিশ্বজিত বৰ্মন পিতাৰ নাম: মদন বৰ্মন ঘৰ নং : ৩৩৮ ক বয়স : 25 লিঙ্গ : পুৰুষ	GBC0496208 ফটো উপলব্ধ
568 নাম : অজিত চন্দ্ৰ দাস পিতাৰ নাম: দেবেন দাস ঘৰ নং : ৩৪০ বয়স : 51 লিঙ্গ : পুৰুষ	GBC0010555 ফটো উপলব্ধ	569 নাম : শিপ্রা কৰ্মকাৰ স্বামীৰ নাম: সতীশ ঘৰ নং : ৩৪০ বয়স : 51 লিঙ্গ : মহিলা	GBC0010556 ফটো উপলব্ধ	570 নাম : জীবন কৰ্মকাৰ পিতাৰ নাম: সতীশ ঘৰ নং : ৩৪০ বয়স : 51 লিঙ্গ : পুৰুষ	GBC0010557 ফটো উপলব্ধ



571 নাম : অমৰ কৰ্মকাৰ পিতাৰ নাম: সতীশ ঘৰ নং : ৩৪০ বয়স : 49 লিঙ্গ : পুৰুষ	GBC0010558 ফটো উপলব্ধ	572 নাম : ঘনোৰাম ৰায় পিতাৰ নাম: ৰমেশ চন্দ্ৰ ৰায় ঘৰ নং : ৩৪০ বয়স : 47 লিঙ্গ : পুৰুষ	GBC0625541 ফটো উপলব্ধ	573 নাম : ৰহেশ্বৰী কৰ্মকাৰ স্বামীৰ নাম: জীবন ঘৰ নং : ৩৪০ বয়স : 45 লিঙ্গ : মহিলা	GBC0010559 ফটো উপলব্ধ
574 নাম : জোনাকী দাস স্বামীৰ নাম: অজিত চন্দ্ৰ দাস ঘৰ নং : ৩৪০ বয়স : 43 লিঙ্গ : মহিলা	GBC0010560 ফটো উপলব্ধ	575 নাম : তৰামনি কৰ্মকাৰ স্বামীৰ নাম: ঘনোৰাম ৰায় ঘৰ নং : ৩৪০ বয়স : 42 লিঙ্গ : মহিলা	GBC0625525 ফটো উপলব্ধ	576 নাম : শিবানী ঘোষ স্বামীৰ নাম: গোবিন্দ কৰ্মকাৰ ঘৰ নং : ৩৪০ বয়স : 26 লিঙ্গ : মহিলা	GBC2558625 ফটো উপলব্ধ
577 নাম : গোবিন্দ কৰ্মকাৰ মাতৃৰ নাম: শিপ্রা কৰ্মকাৰ ঘৰ নং : ৩৪০ বয়স : 25 লিঙ্গ : পুৰুষ	GBC0379479 ফটো উপলব্ধ	578 নাম : মনোজ কুমাৰ দাস পিতাৰ নাম: তাৰিণী চৰণ দাস ঘৰ নং : ৩৪১ বয়স : 54 লিঙ্গ : পুৰুষ	GBC0010563 ফটো উপলব্ধ	579 নাম : বনশ্ৰী দাস স্বামীৰ নাম: মনোজ কুমাৰ দাস ঘৰ নং : ৩৪১ বয়স : 52 লিঙ্গ : মহিলা	GBC1641094 ফটো উপলব্ধ
580 নাম : ভৰত কুমাৰ দাস পিতাৰ নাম: ভৰনী চৰন দাস ঘৰ নং : ৩৪১ বয়স : 51 লিঙ্গ : পুৰুষ	GBC0010564 ফটো উপলব্ধ	581 নাম : হিমাদ্ৰী মজুমদাৰ স্বামীৰ নাম: ভৰত ঘৰ নং : ৩৪১ বয়স : 43 লিঙ্গ : মহিলা	GBC0010565 ফটো উপলব্ধ	582 নাম : স্বপ্নীল দাস পিতাৰ নাম: মনোজ কুমাৰ দাস ঘৰ নং : ৩৪১ বয়স : 29 লিঙ্গ : পুৰুষ	GBC00118679 ফটো উপলব্ধ
583 নাম : মহাৰ্গৱ দাস পিতাৰ নাম: মনোজ কুমাৰ দাস ঘৰ নং : 341 বয়স : 20 লিঙ্গ : পুৰুষ	UGS0022285 ফটো উপলব্ধ	584 নাম : হাৰ্দিৰ ভৰত দাস পিতাৰ নাম: ভৰত কুমাৰ দাস ঘৰ নং : 341 বয়স : 19 লিঙ্গ : পুৰুষ	UGS0139402 ফটো উপলব্ধ	585 নাম : ৰূপ কোৱৰ নাথ পিতাৰ নাম: তেজী সিং নাথ ঘৰ নং : ৩৪১ক বয়স : 48 লিঙ্গ : পুৰুষ	GBC2076677 ফটো উপলব্ধ
586 নাম : কৃষ্ণা নাথ স্বামীৰ নাম: ৰূপ কোৱৰ নাথ ঘৰ নং : ৩৪১ক বয়স : 41 লিঙ্গ : মহিলা	GBC2076688 ফটো উপলব্ধ	587 নাম : বাসুৰাম পাঠক পিতাৰ নাম: উমেশ ঘৰ নং : ৩৪২ বয়স : 69 লিঙ্গ : পুৰুষ	GBC0010567 ফটো উপলব্ধ	588 নাম : চিত্ৰলেখা পাঠক স্বামীৰ নাম: পবিত্ৰ ঘৰ নং : ৩৪২ বয়স : 63 লিঙ্গ : মহিলা	GBC0010568 ফটো উপলব্ধ
589 নাম : দিপালী বৰ্মন পাঠক স্বামীৰ নাম: বাসুৰাম পাঠক ঘৰ নং : ৩৪২ বয়স : 62 লিঙ্গ : মহিলা	GBC0010569 ফটো উপলব্ধ	590 নাম : অমৰ জ্যোতি পাঠক পিতাৰ নাম: পবিত্ৰ ঘৰ নং : ৩৪২ বয়স : 38 লিঙ্গ : পুৰুষ	GBC0010570 ফটো উপলব্ধ	591 নাম : লিকুমণি পাঠক পিতাৰ নাম: বাসুৰাম পাঠক ঘৰ নং : ৩৪২ বয়স : 36 লিঙ্গ : মহিলা	GBC0010571 ফটো উপলব্ধ
592 নাম : সঙ্গিতা ভূঞা স্বামীৰ নাম: অমৰজ্যোতি পাঠক ঘৰ নং : ৩৪২ বয়স : 36 লিঙ্গ : মহিলা	GBC0378661 ফটো উপলব্ধ	593 নাম : ভাস্বতী পাঠক পিতাৰ নাম: পবিত্ৰ কুমাৰ পাঠক ঘৰ নং : ৩৪২ বয়স : 34 লিঙ্গ : মহিলা	GBC0010572 ফটো উপলব্ধ	594 নাম : দ্বীপজ্যোতি পাঠক পিতাৰ নাম: বাসুৰাম পাঠক ঘৰ নং : ৩৪২ বয়স : 33 লিঙ্গ : পুৰুষ	GBC0010573 ফটো উপলব্ধ
595 নাম : চুমী বৰ্মণ স্বামীৰ নাম: দীপজ্যোতি পাঠক ঘৰ নং : ৩৪২ বয়স : 31 লিঙ্গ : মহিলা	GBC2558294 ফটো উপলব্ধ	596 নাম : দেবব্ৰত পাঠক পিতাৰ নাম: বাসুৰাম পাঠক ঘৰ নং : ৩৪২ বয়স : 30 লিঙ্গ : পুৰুষ	GBC0118695 ফটো উপলব্ধ	597 নাম : স্বপ্না বড়ো স্বামীৰ নাম: হৰেকৃষ্ণ বসুমতাৰী ঘৰ নং : ৩৪২ক বয়স : 33 লিঙ্গ : মহিলা	GBC0311902 ফটো উপলব্ধ
598 নাম : আনন্দ বসুমতাৰী পিতাৰ নাম: বাসুদেব বসুমতাৰী ঘৰ নং : ৩৪২ক বয়স : 67 লিঙ্গ : পুৰুষ	GBC0010574 ফটো উপলব্ধ	599 নাম : মিনা বসুমতাৰী স্বামীৰ নাম: আনন্দ বসুমতাৰী ঘৰ নং : ৩৪২ক বয়স : 59 লিঙ্গ : মহিলা	GBC0010575 ফটো উপলব্ধ	600 নাম : নিৰঞ্জন বসুমতাৰী পিতাৰ নাম: আনন্দ বসুমতাৰী ঘৰ নং : ৩৪২ক বয়স : 38 লিঙ্গ : পুৰুষ	GBC0010576 ফটো উপলব্ধ



601 নাম : হৰেকৃষ্ণ বসুমতাৰী পিতাৰ নাম: আনন্দ বসুমতাৰী ঘৰ নং : ৩৪২ক বয়স : 36 লিঙ্গ : পুৰুষ	GBC0010577 ফটো উপলব্ধ	602 নাম : মাধন দাস স্বামীৰ নাম: উপেন ঘৰ নং : ৩৪৩ বয়স : 72 লিঙ্গ : মহিলা	GBC0010578 ফটো উপলব্ধ	603 নাম : মিন্টু দাস পিতাৰ নাম: উপেন ঘৰ নং : ৩৪৩ বয়স : 43 লিঙ্গ : পুৰুষ	GBC0010580 ফটো উপলব্ধ
604 নাম : বিটু দাস পিতাৰ নাম: উপেন ঘৰ নং : ৩৪৩ বয়স : 41 লিঙ্গ : পুৰুষ	GBC1641287 ফটো উপলব্ধ	605 নাম : ৰুমী দাস স্বামীৰ নাম: বিটু দাস ঘৰ নং : ৩৪৩ বয়স : 35 লিঙ্গ : মহিলা	GBC2076699 ফটো উপলব্ধ	606 নাম : ভবেন দাস পিতাৰ নাম: যতীন্দ্র ঘৰ নং : ৩৪৫ বয়স : 59 লিঙ্গ : পুৰুষ	GBC0010582 ফটো উপলব্ধ
607 নাম : পুষ্প দাস স্বামীৰ নাম: ভবেন ঘৰ নং : ৩৪৫ বয়স : 54 লিঙ্গ : মহিলা	GBC0010583 ফটো উপলব্ধ	608 নাম : কামেশ্বৰ বৰ্মন পিতাৰ নাম: কিশোৰ ঘৰ নং : ৩৪৫ক বয়স : 64 লিঙ্গ : পুৰুষ	GBC0010584 ফটো উপলব্ধ	D 609 নাম : নিতাই বৰ্মন পিতাৰ নাম: বিনোদ ঘৰ নং : ৩৪৬ বয়স : 66 লিঙ্গ : পুৰুষ	GBC0010585 ফটো উপলব্ধ
610 নাম : সূৰ্য্যবতী বৰ্মন স্বামীৰ নাম: নিতাই বৰ্মন ঘৰ নং : ৩৪৬ বয়স : 65 লিঙ্গ : মহিলা	GBC0010586 ফটো উপলব্ধ	611 নাম : মনোৰঞ্জন বৰ্মন পিতাৰ নাম: নিতাই ঘৰ নং : ৩৪৬ বয়স : 42 লিঙ্গ : পুৰুষ	GBC0010588 ফটো উপলব্ধ	612 নাম : সনোৰঞ্জন বৰ্মন পিতাৰ নাম: নিতাই ঘৰ নং : ৩৪৬ বয়স : 42 লিঙ্গ : পুৰুষ	GBC0010589 ফটো উপলব্ধ
613 নাম : তাৰা বৰ্মন স্বামীৰ নাম: মনোৰঞ্জন বৰ্মন ঘৰ নং : ৩৪৬ বয়স : 37 লিঙ্গ : মহিলা	GBC1642042 ফটো উপলব্ধ	614 নাম : যমুনা বৰ্মন স্বামীৰ নাম: সানো ৰঞ্জন বৰ্মন ঘৰ নং : ৩৪৬ বয়স : 35 লিঙ্গ : মহিলা	GBC0119867 ফটো উপলব্ধ	615 নাম : নিৰঞ্জন বৰ্মন পিতাৰ নাম: নিতাই বৰ্মন ঘৰ নং : ৩৪৬ বয়স : 31 লিঙ্গ : পুৰুষ	GBC0010590 ফটো উপলব্ধ
616 নাম : পিংকী বৰ্মন স্বামীৰ নাম: নিৰঞ্জন বৰ্মন ঘৰ নং : ৩৪৬ বয়স : 30 লিঙ্গ : মহিলা	GBC2076702 ফটো উপলব্ধ	617 নাম : শিৰাই বৰ্মন পিতাৰ নাম: মনোৰঞ্জন বৰ্মন ঘৰ নং : 346 বয়স : 22 লিঙ্গ : পুৰুষ	UGS0048272 ফটো উপলব্ধ	618 নাম : গঙ্গা চৌধুৰী স্বামীৰ নাম: ব্ৰজেন্দ্র কলিতা ঘৰ নং : ৩৪৭ বয়স : 63 লিঙ্গ : মহিলা	GBC0010592 ফটো উপলব্ধ
619 নাম : ব্ৰজেন্দ্র কলিতা পিতাৰ নাম: প্ৰেমানন্দ ঘৰ নং : ৩৪৭ বয়স : 56 লিঙ্গ : পুৰুষ	GBC0010591 ফটো উপলব্ধ	S2 620 নাম : দিপাশ্ৰী কলিতা পিতাৰ নাম: ব্ৰজেন্দ্র কলিতা ঘৰ নং : ৩৪৭ বয়স : 32 লিঙ্গ : মহিলা	GBC2076713 ফটো উপলব্ধ	621 নাম : ধৃতিমান কলিতা পিতাৰ নাম: ব্ৰজেন্দ্র কলিতা ঘৰ নং : ৩৪৭ বয়স : 28 লিঙ্গ : পুৰুষ	GBC0289389 ফটো উপলব্ধ
622 নাম : মিতালী দাস স্বামীৰ নাম: সত্যজিত নাথ ঘৰ নং : ৩৪৮ বয়স : 32 লিঙ্গ : মহিলা	GBC2526796 ফটো উপলব্ধ	S 623 নাম : পুনম শৰণীয়া পিতাৰ নাম: আমিয়া শৰণীয়া ঘৰ নং : ৩৪৮ বয়স : 25 লিঙ্গ : মহিলা	GBC0378976 ফটো উপলব্ধ	624 নাম : মধুবালা ভদ্র স্বামীৰ নাম: সুধীৰ ঘৰ নং : ৩৫০ বয়স : 69 লিঙ্গ : মহিলা	GBC0010593 ফটো উপলব্ধ
625 নাম : আদৰী ভদ্র পিতাৰ নাম: সুধীৰ ঘৰ নং : ৩৫০ বয়স : 41 লিঙ্গ : মহিলা	GBC0010594 ফটো উপলব্ধ	626 নাম : বিশ্বজিৎ ভদ্র পিতাৰ নাম: সুধীৰ ভদ্র ঘৰ নং : ৩৫০ বয়স : 39 লিঙ্গ : পুৰুষ	GBC0010595 ফটো উপলব্ধ	627 নাম : প্ৰতিমা ভদ্র স্বামীৰ নাম: বিশ্বজিত ভদ্র ঘৰ নং : ৩৫০ বয়স : 37 লিঙ্গ : মহিলা	GBC2076724 ফটো উপলব্ধ
628 নাম : সঞ্জিত ভদ্র পিতাৰ নাম: সুধীৰ ভদ্র ঘৰ নং : ৩৫০ বয়স : 30 লিঙ্গ : পুৰুষ	GBC1642688 ফটো উপলব্ধ	629 নাম : বনু দাস স্বামীৰ নাম: চিতেন্দ্র দাস ঘৰ নং : ৩৫০ গ বয়স : 41 লিঙ্গ : মহিলা	GBC0395186 ফটো উপলব্ধ	630 নাম : চিতেন্দ্র দাস পিতাৰ নাম: হৰেন্দ্র দাস ঘৰ নং : ৩৫০ক বয়স : 58 লিঙ্গ : পুৰুষ	GBC0239160 ফটো উপলব্ধ



631 নাম : হৰিবালা তালুকদাৰ স্বামীৰ নাম: খগেন তালুকদাৰ ঘৰ নং : ৩৫২ বয়স : 68 লিঙ্গ : মহিলা	GBC0010597 ফটো উপলব্ধ	632 নাম : বিকাশ তালুকদাৰ পিতাৰ নাম: খগেন তালুকদাৰ ঘৰ নং : ৩৫২ বয়স : 47 লিঙ্গ : পুৰুষ	GBC0010599 ফটো উপলব্ধ	633 নাম : নমিতা দাস পিতাৰ নাম: খগেন চন্দ্ৰ তালুকদাৰ ঘৰ নং : ৩৫২ বয়স : 45 লিঙ্গ : মহিলা	GBC0121806 ফটো উপলব্ধ
634 নাম : ধিৰাজ তালুকদাৰ পিতাৰ নাম: খগেন ঘৰ নং : ৩৫২ বয়স : 39 লিঙ্গ : পুৰুষ	GBC0010600 ফটো উপলব্ধ	635 নাম : অজিত চন্দ্ৰ বৰ্মন পিতাৰ নাম: হেম কান্ত বৰ্মন ঘৰ নং : ৩৫৩ বয়স : 83 লিঙ্গ : পুৰুষ	GBC0010601 ফটো উপলব্ধ	636 নাম : মেনকা বৰ্মন স্বামীৰ নাম: অজিত ঘৰ নং : ৩৫৩ বয়স : 62 লিঙ্গ : মহিলা	GBC0010602 ফটো উপলব্ধ
D 637 নাম : বসন্ত বৰ্মন পিতাৰ নাম: অজিত ঘৰ নং : ৩৫৩ বয়স : 47 লিঙ্গ : পুৰুষ	GBC0010603 ফটো উপলব্ধ	638 নাম : বানু বৰ্মন স্বামীৰ নাম: বসন্ত ঘৰ নং : ৩৫৩ বয়স : 45 লিঙ্গ : মহিলা	GBC0010604 ফটো উপলব্ধ	639 নাম : লোচন বৰ্মন পিতাৰ নাম: অজিত ঘৰ নং : ৩৫৩ বয়স : 44 লিঙ্গ : পুৰুষ	GBC0010605 ফটো উপলব্ধ
640 নাম : তৰলতা বৰ্মন স্বামীৰ নাম: লোচন বৰ্মন ঘৰ নং : ৩৫৩ বয়স : 44 লিঙ্গ : মহিলা	GBC0010606 ফটো উপলব্ধ	641 নাম : লক্ষ্মণ বৰ্মন পিতাৰ নাম: অজিত ঘৰ নং : ৩৫৩ বয়স : 42 লিঙ্গ : পুৰুষ	GBC0010607 ফটো উপলব্ধ	642 নাম : অঞ্জলী বৰ্মন স্বামীৰ নাম: লক্ষ্মণ বৰ্মন ঘৰ নং : ৩৫৩ বয়স : 39 লিঙ্গ : মহিলা	GBC0010608 ফটো উপলব্ধ
643 নাম : চন্দনা বৰ্মন পিতাৰ নাম: অজিত ঘৰ নং : ৩৫৩ বয়স : 38 লিঙ্গ : পুৰুষ	GBC0010609 ফটো উপলব্ধ	644 নাম : সমীৰণ কলিতা পিতাৰ নাম: হৰিদেৱ কলিতা ঘৰ নং : 353 বয়স : 31 লিঙ্গ : পুৰুষ	GML0000548 ফটো উপলব্ধ	645 নাম : কৃষ্ণা বৰ্মন পিতাৰ নাম: বসন্ত বৰ্মন ঘৰ নং : 353 বয়স : 31 লিঙ্গ : মহিলা	GBC2076735 ফটো উপলব্ধ
S 646 নাম : জুৰি বৰ্মন পিতাৰ নাম: লংকেশ্বৰ বৰ্মন ঘৰ নং : ৩৫৩ বয়স : 26 লিঙ্গ : মহিলা	GBC0253344 ফটো উপলব্ধ	647 নাম : বিশাল বৰ্মন পিতাৰ নাম: লংকেশ্বৰ বৰ্মন ঘৰ নং : ৩৫৩ বয়স : 23 লিঙ্গ : পুৰুষ	GBC2527240 ফটো উপলব্ধ	648 নাম : হিয়া মনি বৰ্মন মাতৃৰ নাম: বানু বৰ্মন ঘৰ নং : 353 বয়স : 21 লিঙ্গ : মহিলা	UGS0051284 ফটো উপলব্ধ
649 নাম : কাঞ্চন দাস স্বামীৰ নাম: পৰমেশ্বৰ ঘৰ নং : ৩৫৪ বয়স : 65 লিঙ্গ : মহিলা	GBC0010610 ফটো উপলব্ধ	650 নাম : বাসন্তী দাস স্বামীৰ নাম: বৰ্ণজিত দাস ঘৰ নং : ৩৫৪ বয়স : 49 লিঙ্গ : মহিলা	GBC0010611 ফটো উপলব্ধ	651 নাম : প্ৰদীপ কুমাৰ দাস পিতাৰ নাম: পৰমেশ্বৰ দাস ঘৰ নং : ৩৫৪ বয়স : 48 লিঙ্গ : পুৰুষ	GBC0010612 ফটো উপলব্ধ
652 নাম : ত্ৰৈলোক্য দাস পিতাৰ নাম: পৰমেশ্বৰ দাস ঘৰ নং : ৩৫৪ বয়স : 42 লিঙ্গ : পুৰুষ	GBC0010613 ফটো উপলব্ধ	653 নাম : সংগীতা দাস পিতাৰ নাম: পৰমেশ্বৰ দাস ঘৰ নং : ৩৫৪ বয়স : 37 লিঙ্গ : মহিলা	GBC0010614 ফটো উপলব্ধ	654 নাম : হৰি প্ৰিয়া দাস স্বামীৰ নাম: প্ৰদীপ দাস ঘৰ নং : ৩৫৪ বয়স : 31 লিঙ্গ : মহিলা	GBC2076746 ফটো উপলব্ধ
655 নাম : দিপাক্ষৰ দাস পিতাৰ নাম: গোলাপ দাস ঘৰ নং : 354 গ বয়স : 26 লিঙ্গ : পুৰুষ	GML0542803 ফটো উপলব্ধ	656 নাম : চিনা দাস স্বামীৰ নাম: মন্ট দাস ঘৰ নং : 354 খ বয়স : 42 লিঙ্গ : মহিলা	CGJ0123430 ফটো উপলব্ধ	657 নাম : বৰ্ণজিত দাস পিতাৰ নাম: বাসুদেৱ দাস ঘৰ নং : ৩৫৪ ক বয়স : 50 লিঙ্গ : পুৰুষ	GBC1642508 ফটো উপলব্ধ
658 নাম : দিগন্ত নাথ পিতাৰ নাম: ৰঞ্জিত নাথ ঘৰ নং : ৩৫৫ক বয়স : 31 লিঙ্গ : পুৰুষ	GBC2076791 ফটো উপলব্ধ	659 নাম : কুঞ্জ দাস স্বামীৰ নাম: প্ৰবিন দাস ঘৰ নং : ৩৫৬ বয়স : 67 লিঙ্গ : মহিলা	GBC0010615 ফটো উপলব্ধ	660 নাম : নিৰ দাস স্বামীৰ নাম: ৰবেন ঘৰ নং : ৩৫৭ বয়স : 61 লিঙ্গ : মহিলা	GBC0010617 ফটো উপলব্ধ



661 নাম : জ্যোতিৰ্ময় দাস পিতাৰ নাম: ৰবেন্দ্ৰ নাথ দাস ঘৰ নং : ৩৫৭ বয়স : 41 লিঙ্গ : পুৰুষ	GBC0010619 ফটো উপলব্ধ	662 নাম : বিদ্যাত দাস পিতাৰ নাম: ৰবেন ঘৰ নং : ৩৫৭ বয়স : 37 লিঙ্গ : পুৰুষ	GBC1641652 ফটো উপলব্ধ	663 নাম : পাপিয়া পৰাশৰ পিতাৰ নাম: অপূৰ্ব শৰ্মা ঘৰ নং : ৩৫৭ উ বয়স : 26 লিঙ্গ : মহিলা	GBC0502195 ফটো উপলব্ধ
664 নাম : ৰাজৰসী ৰাজ পৰাশৰ পিতাৰ নাম: অপূৰ্ব শৰ্মা ঘৰ নং : 357 উ বয়স : 19 লিঙ্গ : পুৰুষ	UGS0192674 ফটো উপলব্ধ	665 নাম : অপূৰ্ব শৰ্মা পিতাৰ নাম: প্ৰবোধ চন্দ্ৰ শৰ্মা ঘৰ নং : ৩৫৭উ বয়স : 60 লিঙ্গ : পুৰুষ	GBC0010624 ফটো উপলব্ধ	666 নাম : গায়ত্ৰী দেৱী স্বামীৰ নাম: অপূৰ্ব শৰ্মা ঘৰ নং : ৩৫৭উ বয়স : 54 লিঙ্গ : মহিলা	GBC0010625 ফটো উপলব্ধ
667 নাম : অমিয়া শৰনীয়া পিতাৰ নাম: মনু শৰনীয়া ঘৰ নং : ৩৫৯ বয়স : 76 লিঙ্গ : মহিলা	GBC0010627 ফটো উপলব্ধ	668 নাম : কুমদিনী শৰনীয়া স্বামীৰ নাম: অমিয়া ঘৰ নং : ৩৫৯ বয়স : 64 লিঙ্গ : মহিলা	GBC0010628 ফটো উপলব্ধ	669 নাম : ৰূপালী শৰনীয়া পিতাৰ নাম: অমিয়া শৰনীয়া ঘৰ নং : ৩৫৯ বয়স : 31 লিঙ্গ : মহিলা	GBC0010630 ফটো উপলব্ধ
670 নাম : বৰ্ণালী শৰনীয়া পিতাৰ নাম: অমিয়া শৰনীয়া ঘৰ নং : ৩৫৯ বয়স : 29 লিঙ্গ : মহিলা	GBC0010631 ফটো উপলব্ধ	S 671 নাম : মাৰ্চেন্ট শৰনীয়া পিতাৰ নাম: অমিয়া শৰনীয়া ঘৰ নং : 359 বয়স : 21 লিঙ্গ : পুৰুষ	UGS0041624 ফটো উপলব্ধ	672 নাম : বম বাহাদুৰ ছেত্ৰী পিতাৰ নাম: সৰ্বজিত ছেত্ৰী ঘৰ নং : ৩৫৯ক বয়স : 66 লিঙ্গ : পুৰুষ	GBC0514026 ফটো উপলব্ধ
673 নাম : উমাদেদেবী ছেত্ৰী স্বামীৰ নাম: বম বাহাদুৰ ছেত্ৰী ঘৰ নং : ৩৫৯ক বয়স : 60 লিঙ্গ : মহিলা	GBC0513986 ফটো উপলব্ধ	674 নাম : কৃষ্ণ বাহাদুৰ ছেত্ৰী পিতাৰ নাম: বম বাহাদুৰ ছেত্ৰী ঘৰ নং : ৩৫৯ক বয়স : 45 লিঙ্গ : পুৰুষ	GBC0513952 ফটো উপলব্ধ	675 নাম : লক্ষ্মিমা দেবী স্বামীৰ নাম: কৃষ্ণ বাহাদুৰ ছেত্ৰী ঘৰ নং : ৩৫৯ক বয়স : 40 লিঙ্গ : মহিলা	GBC0513689 ফটো উপলব্ধ
676 নাম : নীত ছেত্ৰী পিতাৰ নাম: বম বাহাদুৰ ছেত্ৰী ঘৰ নং : ৩৫৯ক বয়স : 39 লিঙ্গ : মহিলা	GBC0513705 ফটো উপলব্ধ	677 নাম : ভৃগু কুমাৰ নাথ পিতাৰ নাম: জিতেন নাথ ঘৰ নং : ৩৫৯খ বয়স : 43 লিঙ্গ : পুৰুষ	GBC0513754 ফটো উপলব্ধ	678 নাম : দিল্লী নাথ স্বামীৰ নাম: ভৃগু কুমাৰ নাথ ঘৰ নং : ৩৫৯খ বয়স : 43 লিঙ্গ : মহিলা	GBC0513788 ফটো উপলব্ধ
D 679 নাম : মধুসূদন চক্ৰবৰ্তী পিতাৰ নাম: জগদীশ ঘৰ নং : ৩৬০ বয়স : 77 লিঙ্গ : পুৰুষ	GBC0010632 ফটো উপলব্ধ	680 নাম : মদন চন্দ্ৰ মেধি পিতাৰ নাম: ৰমেশ মেধি ঘৰ নং : 360 বয়স : 66 লিঙ্গ : পুৰুষ	CFT4034780 ফটো উপলব্ধ	681 নাম : যুতী বৰ্মন স্বামীৰ নাম: মদন চন্দ্ৰ মেধি ঘৰ নং : 360 বয়স : 62 লিঙ্গ : মহিলা	CFT4034791 ফটো উপলব্ধ
682 নাম : হিমাংশু মেধি পিতাৰ নাম: মদন চন্দ্ৰ মেধি ঘৰ নং : 360 বয়স : 40 লিঙ্গ : পুৰুষ	CFT4034804 ফটো উপলব্ধ	683 নাম : জোনালী দাস স্বামীৰ নাম: সুভাৰঞ্জন দাস ঘৰ নং : 360 বয়স : 38 লিঙ্গ : মহিলা	GBC0007738 ফটো উপলব্ধ	684 নাম : শুভৰঞ্জন দাস পিতাৰ নাম: সুভাস চন্দ্ৰ দাস ঘৰ নং : 360 বয়স : 37 লিঙ্গ : পুৰুষ	GML0015580 ফটো উপলব্ধ
685 নাম : পৰ্ণিমা বৰ্মন স্বামীৰ নাম: নিধিৰ বৰ্মন ঘৰ নং : 360 বয়স : 23 লিঙ্গ : মহিলা	UGS0052191 ফটো উপলব্ধ	686 নাম : হিমালী বৰ্মন অন্যান্য: সুধীৰ বৰ্মন ঘৰ নং : ৩৬০ ক বয়স : 28 লিঙ্গ : মহিলা	GBC0379057 ফটো উপলব্ধ	687 নাম : উমানী বৰ্মন পিতাৰ নাম: সুধীৰ বৰ্মন ঘৰ নং : ৩৬০ ক বয়স : 25 লিঙ্গ : পুৰুষ	GBC0500207 ফটো উপলব্ধ
688 নাম : মুণাল ৰায় পিতাৰ নাম: সুভাষ ৰায় ঘৰ নং : ৩৬০ খ বয়স : 41 লিঙ্গ : পুৰুষ	GBC6040397 ফটো উপলব্ধ	689 নাম : মৃদল ৰায় পিতাৰ নাম: সুভাষ ৰায় ঘৰ নং : ৩৬০ খ বয়স : 38 লিঙ্গ : পুৰুষ	GBC6040400 ফটো উপলব্ধ	690 নাম : নেলিতা নাথ ৰায় স্বামীৰ নাম: মুণাল ৰায় ঘৰ নং : ৩৬০ খ বয়স : 37 লিঙ্গ : মহিলা	GBC6040411 ফটো উপলব্ধ



691 নাম : সুধীৰ বৰ্মন পিতাৰ নাম: বৈকুণ্ঠ বৰ্মন ঘৰ নং : ৩৬০ক বয়স : 54 লিঙ্গ : পুৰুষ	GBC2076780 ফটো উপলব্ধ	692 নাম : নমিতা বৰ্মন স্বামীৰ নাম: সুধীৰ বৰ্মন ঘৰ নং : ৩৬০ক বয়স : 47 লিঙ্গ : মহিলা	GBC2076779 ফটো উপলব্ধ	693 নাম : নিধিৰ বৰ্মন পিতাৰ নাম: সুধীৰ বৰ্মন ঘৰ নং : ৩৬০ক বয়স : 31 লিঙ্গ : পুৰুষ	GBC0010633 ফটো উপলব্ধ
694 নাম : পৰেশ আদিত্য পিতাৰ নাম: নিশিকান্ত আদিত্য ঘৰ নং : ৩৬৪ বয়স : 70 লিঙ্গ : পুৰুষ	GBC0010634 ফটো উপলব্ধ	695 নাম : শান্তি আদিত্য স্বামীৰ নাম: পৰেশ আদিত্য ঘৰ নং : ৩৬৪ বয়স : 60 লিঙ্গ : মহিলা	GBC0010635 ফটো উপলব্ধ	696 নাম : প্ৰণিতা আদিত্য পিতাৰ নাম: পৰেশ আদিত্য ঘৰ নং : ৩৬৪ বয়স : 36 লিঙ্গ : মহিলা	GBC0010636 ফটো উপলব্ধ
697 নাম : পিন্টু আদিত্য পিতাৰ নাম: পৰেশ আদিত্য ঘৰ নং : ৩৬৪ বয়স : 34 লিঙ্গ : পুৰুষ	GBC1642837 ফটো উপলব্ধ	698 নাম : মিঠুন আদিত্য পিতাৰ নাম: পৰেশ আদিত্য ঘৰ নং : ৩৬৪ বয়স : 33 লিঙ্গ : পুৰুষ	GBC0010638 ফটো উপলব্ধ	699 নাম : সংগীতা ৰায় আদিত্য স্বামীৰ নাম: মিঠুন আদিত্য ঘৰ নং : 368 বয়স : 38 লিঙ্গ : মহিলা	UGS0052241 ফটো উপলব্ধ
700 নাম : সুলতা সূত্ৰধৰ পিতাৰ নাম: সুনীল চন্দ্ৰ সূত্ৰধৰ ঘৰ নং : ৪২৯ বয়স : 35 লিঙ্গ : মহিলা	GBC0010910 ফটো উপলব্ধ	701 নাম : ৰাকেশ সূত্ৰধৰ পিতাৰ নাম: সুনীল চন্দ্ৰ সূত্ৰধৰ ঘৰ নং : ৪২৯ বয়স : 30 লিঙ্গ : পুৰুষ	GBC0010911 ফটো উপলব্ধ	702 নাম : সৰস্বতী মণ্ডল স্বামীৰ নাম: মদন সৰকাৰ ঘৰ নং : 430 বয়স : 43 লিঙ্গ : মহিলা	CFT7836693 ফটো উপলব্ধ
703 নাম : ৰেখাবানী ঘোষ স্বামীৰ নাম: মনিন্দ্ৰ ঘৰ নং : ৪৫৫ বয়স : 78 লিঙ্গ : মহিলা	GBC0010640 ফটো উপলব্ধ	704 নাম : অৰবিন্দ দাস পিতাৰ নাম: নৰেশ্বৰ ঘৰ নং : ৪৫৫ বয়স : 73 লিঙ্গ : পুৰুষ	GBC0010641 ফটো উপলব্ধ	705 নাম : সুমিত্ৰা দাস স্বামীৰ নাম: অৰবিন্দ ঘৰ নং : ৪৫৫ বয়স : 68 লিঙ্গ : মহিলা	GBC0010642 ফটো উপলব্ধ
706 নাম : মহাদেৱ ঘোষ পিতাৰ নাম: মনিন্দ্ৰ ঘোষ ঘৰ নং : ৪৫৫ বয়স : 59 লিঙ্গ : পুৰুষ	GBC0010643 ফটো উপলব্ধ	707 নাম : কমলা ঘোষ স্বামীৰ নাম: মহাদেৱ ঘোষ ঘৰ নং : ৪৫৫ বয়স : 49 লিঙ্গ : মহিলা	GBC0010644 ফটো উপলব্ধ	708 নাম : ভোলা দাস পিতাৰ নাম: যোগেশ দাস ঘৰ নং : ৪৫৫ বয়স : 47 লিঙ্গ : পুৰুষ	GBC0010645 ফটো উপলব্ধ
709 নাম : বিশাখাহালদাৰ দাস পিতাৰ নাম: ভোলা দাস ঘৰ নং : ৪৫৫ বয়স : 38 লিঙ্গ : মহিলা	GBC0010646 ফটো উপলব্ধ	710 নাম : মৃদল ঘোষ পিতাৰ নাম: মহাদেৱ ঘোষ ঘৰ নং : ৪৫৫ বয়স : 27 লিঙ্গ : পুৰুষ	GBC2448835 ফটো উপলব্ধ	711 নাম : দুলাল ঘোষ পিতাৰ নাম: মহাদেৱ ঘোষ ঘৰ নং : ৪৫৫ বয়স : 25 লিঙ্গ : পুৰুষ	GBC2448868 ফটো উপলব্ধ
S 712 নাম : সঞ্জয় সূত্ৰধৰ পিতাৰ নাম: প্ৰফুল্ল সূত্ৰধৰ ঘৰ নং : ৪৫৫ বয়স : 23 লিঙ্গ : পুৰুষ	GBC2526382 ফটো উপলব্ধ	713 নাম : বিতিকা সূত্ৰধৰ স্বামীৰ নাম: সঞ্জয় সূত্ৰধৰ ঘৰ নং : 455 বয়স : 20 লিঙ্গ : মহিলা	UGS0185819 ফটো উপলব্ধ	S 714 নাম : অলকা সূত্ৰধৰ স্বামীৰ নাম: দীপক সূত্ৰধৰ ঘৰ নং : ৪৫৫ বয়স : ৪7 লিঙ্গ : মহিলা	GBC0311993 ফটো উপলব্ধ
715 নাম : দেবী সূত্ৰধৰ স্বামীৰ নাম: নিতাই ঘৰ নং : ৪৫৫খ বয়স : 73 লিঙ্গ : মহিলা	GBC0010648 ফটো উপলব্ধ	716 নাম : ৰঞ্জিত নাথ পিতাৰ নাম: ধৰনী ধৰ নাথ ঘৰ নং : ৪৫৫ক বয়স : 60 লিঙ্গ : পুৰুষ	GBC0010647 ফটো উপলব্ধ	S 717 নাম : প্ৰফুল্ল সূত্ৰধৰ পিতাৰ নাম: নিতাই ঘৰ নং : ৪৫৫খ বয়স : 55 লিঙ্গ : পুৰুষ	GBC0010649 ফটো উপলব্ধ
S 718 নাম : বাসনা সূত্ৰধৰ স্বামীৰ নাম: প্ৰফুল্ল ঘৰ নং : ৪৫৫খ বয়স : 45 লিঙ্গ : মহিলা	GBC0010650 ফটো উপলব্ধ	719 নাম : মীনাক্ষী নাথ পিতাৰ নাম: ৰঞ্জিত নাথ ঘৰ নং : ৪৫৫ক বয়স : 33 লিঙ্গ : মহিলা	GBC2076804 ফটো উপলব্ধ	S 720 নাম : দীপক সূত্ৰধৰ পিতাৰ নাম: নিতাই সূত্ৰধৰ ঘৰ নং : ৪৫৫খ বয়স : 26 লিঙ্গ : পুৰুষ	GBC0147629 ফটো উপলব্ধ



721 নাম : ঘনশ্যাম দাস পিতাৰ নাম: গোপীনাথ দাস ঘৰ নং : 456 বয়স : 65 লিঙ্গ : পুৰুষ	MSR1938574 ফটো উপলব্ধ	722 নাম : জগদীশ দাস পিতাৰ নাম: গোপীনাথ দাস ঘৰ নং : 456 বয়স : 60 লিঙ্গ : পুৰুষ	UGS0106518 ফটো উপলব্ধ	723 নাম : অনিমা দাস স্বামীৰ নাম: ঘনশ্যাম দাস ঘৰ নং : 456 বয়স : 57 লিঙ্গ : মহিলা	UGS0106534 ফটো উপলব্ধ
724 নাম : অমৰজিত দাস পিতাৰ নাম: গোপীনাথ দাস ঘৰ নং : 456 বয়স : 52 লিঙ্গ : পুৰুষ	UGS0106526 ফটো উপলব্ধ	725 নাম : সুৰবী সুত্ৰধৰ স্বামীৰ নাম: বাৰেন্দ্ৰ সুত্ৰধৰ ঘৰ নং : 576 বয়স : 60 লিঙ্গ : মহিলা	UGS0052589 ফটো উপলব্ধ	726 নাম : দেবেন্দ্ৰ সুত্ৰধৰ পিতাৰ নাম: বাৰেন্দ্ৰ সুত্ৰধৰ ঘৰ নং : 576 বয়স : 43 লিঙ্গ : পুৰুষ	UGS0052563 ফটো উপলব্ধ
727 নাম : গীতা দাস সুত্ৰধৰ পিতাৰ নাম: দীনানাথ সুত্ৰধৰ ঘৰ নং : 576 বয়স : 36 লিঙ্গ : মহিলা	GML0545939 ফটো উপলব্ধ	728 নাম : গীতা দাস সুত্ৰধৰ স্বামীৰ নাম: দেবেন্দ্ৰ সুত্ৰধৰ ঘৰ নং : 576 বয়স : 36 লিঙ্গ : মহিলা	UGS0053314 ফটো উপলব্ধ	729 নাম : অৰ্চনা ৰায় দাস স্বামীৰ নাম: গোপাল দাস ঘৰ নং : ৮০২ বয়স : 30 লিঙ্গ : মহিলা	GBC0010651 ফটো উপলব্ধ
730 নাম : অৱন্তী বৰ্মন স্বামীৰ নাম: ত্ৰিলোচন নাথ ঘৰ নং : ৮০৩ বয়স : 43 লিঙ্গ : মহিলা	GBC0339739 ফটো উপলব্ধ	731 নাম : ত্ৰিলোচন নাথ পিতাৰ নাম: ত্ৰিসিং নাথ ঘৰ নং : ৮০৩ বয়স : 43 লিঙ্গ : পুৰুষ	GBC0339747 ফটো উপলব্ধ	732 নাম : বৰুণ সুত্ৰধৰ পিতাৰ নাম: বৃন্দাবন সুত্ৰধৰ ঘৰ নং : ৮০৩ বয়স : 38 লিঙ্গ : পুৰুষ	GBC0339788 ফটো উপলব্ধ
733 নাম : শৰত চন্দ্ৰ বড়ো পিতাৰ নাম: লচমন বড়ো ঘৰ নং : ১০২৬ বয়স : 52 লিঙ্গ : পুৰুষ	GBC1260602 ফটো উপলব্ধ	734 নাম : জয়া তামুলী বড়ো স্বামীৰ নাম: শৰত চন্দ্ৰ বড়ো ঘৰ নং : ১০২৬ বয়স : 51 লিঙ্গ : মহিলা	GBC1260613 ফটো উপলব্ধ	735 নাম : অনন্যা বসুমতাৰী পিতাৰ নাম: শৰত চন্দ্ৰ বৰো ঘৰ নং : 1026 বয়স : 25 লিঙ্গ : মহিলা	UGS0053322 ফটো উপলব্ধ
736 নাম : বিশ্বজিত সাহা পিতাৰ নাম: মনুগোপাল সাহা ঘৰ নং : ১০২৭ বয়স : 51 লিঙ্গ : পুৰুষ	GML1320703 ফটো উপলব্ধ	737 নাম : চক্ৰ বৰ্মণ পিতাৰ নাম: শিবচৰণ বৰ্মণ ঘৰ নং : 1111 ক বয়স : 44 লিঙ্গ : পুৰুষ	GML1227663 ফটো উপলব্ধ	738 নাম : কৌশিক দাস পিতাৰ নাম: হিমাংগু দাস ঘৰ নং : ঘৰ নং 322 ক বয়স : 21 লিঙ্গ : পুৰুষ	UGS0037655 ফটো উপলব্ধ



739	1	UGS0207100
নাম : সশীল কুমাৰ দৈমাৰী পিতাৰ নাম: মহেন্দ্ৰ দৈমাৰী ঘৰ নং : 277 বয়স : 54 লিঙ্গ : পুৰুষ		
ফটো উপলব্ধ		

740	1	HTN1891345
নাম : স্বপ্না সূত্ৰধৰ স্বামীৰ নাম: কন সূত্ৰধৰ ঘৰ নং : 236 ক বয়স : 34 লিঙ্গ : মহিলা		
ফটো উপলব্ধ		

741	1	HTN1888579
নাম : কৰ্ণ সূত্ৰধৰ পিতাৰ নাম: নোৱাই সূত্ৰধৰ ঘৰ নং : 236 ক বয়স : 41 লিঙ্গ : পুৰুষ		
ফটো উপলব্ধ		

742	1	GML2251652
নাম : কাৰ্তিক দাস মাতৃৰ নাম: সুবালী দাস ঘৰ নং : 317 ঘ বয়স : 44 লিঙ্গ : পুৰুষ		
ফটো উপলব্ধ		

743	1	FSC4035409
নাম : দীনেশ চন্দ্ৰ ৰায় পিতাৰ নাম: সুৰেশ চন্দ্ৰ ৰায় ঘৰ নং : 212 গ বয়স : 58 লিঙ্গ : পুৰুষ		
ফটো উপলব্ধ		

744	1	HTN1370327
নাম : মহেন্দ্ৰ ৰুহিদাস পিতাৰ নাম: হুটু ৰুহিদাস ঘৰ নং : 241 বয়স : 75 লিঙ্গ : পুৰুষ		
ফটো উপলব্ধ		

745	1	UGS0245357
নাম : পৰ্ণিমা বিশ্বাস স্বামীৰ নাম: মুকুল সৰকাৰ ঘৰ নং : 268 গ বয়স : 28 লিঙ্গ : মহিলা		
ফটো উপলব্ধ		

#2 746	1	GBC2127131
নাম : তিলক চন্দ্ৰ দাস পিতাৰ নাম: মতিশ দাস ঘৰ নং : 268 চ বয়স : 70 লিঙ্গ : পুৰুষ		
ফটো উপলব্ধ		

747	1	NGW1794999
নাম : প্ৰিয়ংকা সাহা পিতাৰ নাম: গনেশ সাহা ঘৰ নং : 409 খ বয়স : 30 লিঙ্গ : মহিলা		
ফটো উপলব্ধ		

748	1	GBC0538116
নাম : সাবোৰা খাতুন পিতাৰ নাম: বাছেৰ আলী ঘৰ নং : ঘৰ নং 58 বয়স : 26 লিঙ্গ : মহিলা		
ফটো উপলব্ধ		



749	1	UGS0254037
নাম : অনামিকা বৰ্মন পিতাৰ নাম: ভীম চন্দ্ৰ বৰ্মন ঘৰ নং : 182 বয়স : 21 লিঙ্গ : মহিলা		
ফটো উপলব্ধ		

750	1	UGS0261644
নাম : বজনীশ শৰ্মা পিতাৰ নাম: সনাতন শৰ্মা ঘৰ নং : 308 বয়স : 18 লিঙ্গ : পুৰুষ		
ফটো উপলব্ধ		

751	1	UGS0262238
নাম : বাসন্তী বিশ্বাস স্বামীৰ নাম: হিবন বিশ্বাস ঘৰ নং : 1 ক বয়স : 53 লিঙ্গ : মহিলা		
ফটো উপলব্ধ		

752	1	UGS0262329
নাম : প্ৰকাশ বিশ্বাস পিতাৰ নাম: প্ৰনব বিশ্বাস ঘৰ নং : 277 খ বয়স : 19 লিঙ্গ : পুৰুষ		
ফটো উপলব্ধ		

753	1	UGS0263517
নাম : জন্সিকা বসুমতাৰী পিতাৰ নাম: সামুয়েল বসুমতাৰী ঘৰ নং : 277 খ বয়স : 23 লিঙ্গ : মহিলা		
ফটো উপলব্ধ		

754	1	UGS0263509
নাম : সামুয়েল বসুমতাৰী পিতাৰ নাম: আব্ৰাহাম বসুমতাৰী ঘৰ নং : 277 খ বয়স : 56 লিঙ্গ : পুৰুষ		
ফটো উপলব্ধ		

ভোটাৰৰ সাৰাংশ

A) ভোটাৰৰ সংখ্যা

	তালিকাৰ প্ৰকাৰ	তালিকাৰ চিনাক্তকৰণ	ভোটাৰৰ সংখ্যা							
			পুৰুষ	মহিলা	ওয় লিঙ্গ	মুঠ				
I	মূল তালিকা	মূল তালিকা	বিশেষ সংশোধন, 2026 চনৰ পূৰ্বৰ 2025 চনৰ মূল তালিকাৰ লগত থকা সংযোজন সমূহ একত্ৰিতকৰন কৰা তালিকা।				378	360	0	738
II	যোগ তালিকা	পৰিপূৰক 1	বিশেষ সংক্ষিপ্ত সংশোধন, 2026				6	4	0	10
		পৰিপূৰক 2	অনবিচ্ছিন্ন সংশোধন 2026				3	3	0	6
			মুঠ				9	7	0	16
III	বিয়োজন তালিকা	পৰিপূৰক 1	বিশেষ সংক্ষিপ্ত সংশোধন, 2026				18	23	0	41
		পৰিপূৰক 2	অনবিচ্ছিন্ন সংশোধন 2026				0	2	0	2
			মুঠ				18	25	0	43
IV	লিংগ ক্ষেত্ৰত পৰিবৰ্তনৰ বাবে পাৰ্থক্য					0	0	0	0	
এই সংশোধনৰ পিছত ভোটাৰ তালিকাত ভোটাৰৰ মুঠ সংখ্যা (I+II-III+IV)						369	342	0	711	

B) শুধৰনীৰ সংখ্যা

তালিকাৰ প্ৰকাৰ	তালিকাৰ চিনাক্তকৰণ	শুধৰনীৰ সংখ্যা
পৰিপূৰক 1	বিশেষ সংক্ষিপ্ত সংশোধন, 2026	8
পৰিপূৰক 2	অনবিচ্ছিন্ন সংশোধন 2026	1
	মুঠ	9

নিৰ্বাচক পঞ্জীয়ন বিষয়াৰ স্বাক্ষৰ

E-মূত, S-স্থানান্তৰিত/ বাসস্থান পৰিবৰ্তন, R-প্ৰতিলিপি, M-নিখোজ, Q-অযোগ্য