



ভোটাৰ তালিকা 2026 S03 অসম

বিধানসভা সমষ্টিৰ নম্বৰ, নাম আৰু সংৰক্ষণৰ স্থিতি : 41 - মানস (সাধাৰণ)		খণ্ড নং : 243																			
এই বিধানসভা সমষ্টিত কোন সংসদীয় সমষ্টিৰ অন্তৰ্গত তাৰ নম্বৰ, নাম আৰু সংৰক্ষণ স্থিতি : 1 - কোকৰাঝাৰ (অনুসূচিত জনজাতি)																					
1. সংশোধনৰ বিৱৰণ																					
সংশোধনৰ বছৰ	2026	তালিকাৰ চিনাক্তকৰণ																			
ভিত্তি তাৰিখ	01-04-2026	বিশেষ সংশোধন, 2026 চনৰ পূৰ্বৰ 2025 চনৰ মূল তালিকাৰ লগত থকা সংযোজন সমূহ একত্ৰিতকৰণ কৰা তালিকা।																			
সংশোধনৰ প্ৰকাৰ	বিশেষ সংশোধন 2026																				
প্ৰকাশনৰ তাৰিখ	23-03-2026																				
2. খণ্ড আৰু ভোটগ্ৰহন কেন্দ্ৰৰ বিৱৰণ																					
খণ্ডৰ অন্তৰ্গত এলেকা সমূহৰ নম্বৰ আৰু নাম																					
1-শিমলাঝাৰ		<table style="width: 100%; border-collapse: collapse;"> <tr> <td style="width: 50%;">মূল চহৰ/গাওঁ</td> <td style="width: 50%;">: শিমলাঝাৰ</td> </tr> <tr> <td>ৱাৰ্ড নং</td> <td>:</td> </tr> <tr> <td>ডাকঘৰ</td> <td>: সৰভোগ</td> </tr> <tr> <td>পুলিচ থানা</td> <td>: শালবাৰী</td> </tr> <tr> <td>ব্লক</td> <td>: গোৱৰ্ধনা</td> </tr> <tr> <td>ৰাজহ চক্ৰ</td> <td>: জালাহ</td> </tr> <tr> <td>জিলা</td> <td>: বাস্কা</td> </tr> <tr> <td>পিনকোড</td> <td>: 781317</td> </tr> </table>				মূল চহৰ/গাওঁ	: শিমলাঝাৰ	ৱাৰ্ড নং	:	ডাকঘৰ	: সৰভোগ	পুলিচ থানা	: শালবাৰী	ব্লক	: গোৱৰ্ধনা	ৰাজহ চক্ৰ	: জালাহ	জিলা	: বাস্কা	পিনকোড	: 781317
মূল চহৰ/গাওঁ	: শিমলাঝাৰ																				
ৱাৰ্ড নং	:																				
ডাকঘৰ	: সৰভোগ																				
পুলিচ থানা	: শালবাৰী																				
ব্লক	: গোৱৰ্ধনা																				
ৰাজহ চক্ৰ	: জালাহ																				
জিলা	: বাস্কা																				
পিনকোড	: 781317																				
3. ভোটগ্ৰহন কেন্দ্ৰৰ বিৱৰণ																					
ভোটগ্ৰহন কেন্দ্ৰৰ নম্বৰ আৰু নাম :		ভোটগ্ৰহন কেন্দ্ৰৰ প্ৰকাৰ (পুৰুষ/মহিলা/সাধাৰণ)		সাধাৰন																	
243 - নং ১২৩২ শিমলাঝাৰ কহিনুৰ প্ৰাথমিক বিদ্যালয় (সোঁ শাখা)		খণ্ডৰ অন্তৰ্গত সহায়ক ভোটগ্ৰহন কেন্দ্ৰৰ সংখ্যা :		0																	
ভোটগ্ৰহন কেন্দ্ৰৰ ঠিকনা :																					
নং ১২৩২ শিমলাঝাৰ কহিনুৰ প্ৰাথমিক বিদ্যালয়, কোথালী নং ১, শিমলাঝাৰ																					
4. ভোটাৰৰ সংখ্যা																					
আৰম্ভনি ক্ৰমিক নং	শেষ ক্ৰমিক নং	মুঠ ভোটাৰ																			
		পুৰুষ	মহিলা	৩য় লিঙ্গ	মুঠ																
1	737	358	364	0	722																

নিৰ্বাচক পঞ্জীয়ন বিষয়াৰ স্বাক্ষৰ

Nazri Naksha



Google Map View



Polling Station Building Front View



ভোটগ্ৰহন কেন্দ্ৰৰ সন্মুখৰ দৃশ্য



Cad View

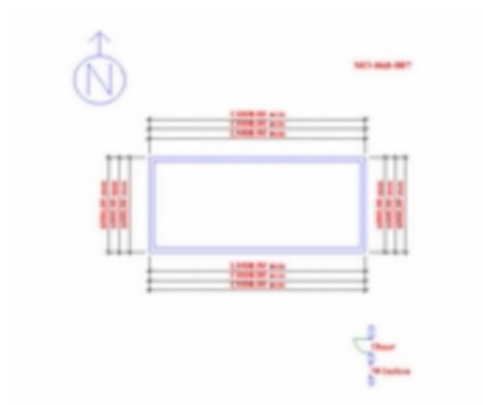

Key MAP View

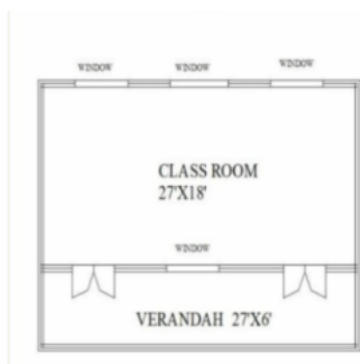



1 নাম : কনিকা দাস মাতৃৰ নাম: বীনা দাস ঘৰ নং : 0 বয়স : 27 লিঙ্গ : মহিলা	UGS0074856 ফটো উপলব্ধ	2 নাম : লক্ষণ চন্দ্ৰ ব্ৰহ্ম পিতাৰ নাম: কালিচৰন ব্ৰহ্ম ঘৰ নং : 1 বয়স : 61 লিঙ্গ : পুৰুষ	GBC1436131 ফটো উপলব্ধ	3 নাম : খগেন ব্ৰহ্ম পিতাৰ নাম: কালিচৰন ঘৰ নং : 1 বয়স : 54 লিঙ্গ : পুৰুষ	GBC0008602 ফটো উপলব্ধ
4 নাম : গোবিন্দ চন্দ্ৰ ব্ৰহ্ম পিতাৰ নাম: কালিচৰন ব্ৰহ্ম ঘৰ নং : 1 বয়স : 53 লিঙ্গ : পুৰুষ	GBC1436120 ফটো উপলব্ধ	5 নাম : বমিলা ব্ৰহ্ম স্বামীৰ নাম: খগেন ব্ৰহ্ম ঘৰ নং : 1 বয়স : 39 লিঙ্গ : মহিলা	GBC0008603 ফটো উপলব্ধ	6 নাম : গালী ব্ৰহ্ম স্বামীৰ নাম: গোবিন্দ ব্ৰহ্ম ঘৰ নং : 1 বয়স : 38 লিঙ্গ : মহিলা	GBC1436119 ফটো উপলব্ধ
7 নাম : ধাৰিত্ৰী ব্ৰহ্ম পিতাৰ নাম: লক্ষন চন্দ্ৰ ব্ৰহ্ম ঘৰ নং : 1 বয়স : 34 লিঙ্গ : মহিলা	GBC0388140 ফটো উপলব্ধ	8 নাম : জলি ব্ৰহ্ম পিতাৰ নাম: খগেন ব্ৰহ্ম ঘৰ নং : 1 বয়স : 30 লিঙ্গ : মহিলা	GBC0008604 ফটো উপলব্ধ	9 নাম : নিজোৰা ব্ৰহ্ম পিতাৰ নাম: গোবিন্দ চন্দ্ৰ ব্ৰহ্ম ঘৰ নং : 1 বয়স : 24 লিঙ্গ : মহিলা	GBC2571057 ফটো উপলব্ধ
10 নাম : প্ৰসেনজিৎ ব্ৰহ্ম পিতাৰ নাম: খগেন ব্ৰহ্ম ঘৰ নং : 1 বয়স : 22 লিঙ্গ : পুৰুষ	GBC2571123 ফটো উপলব্ধ	11 নাম : বাজিবল ইছলাম পিতাৰ নাম: আনোৱাৰ হুছেইন ঘৰ নং : 01 বয়স : 21 লিঙ্গ : পুৰুষ	UGS0065748 ফটো উপলব্ধ	12 নাম : বিদিস্তা ব্ৰহ্ম পিতাৰ নাম: গোবিন্দ চন্দ্ৰ ব্ৰহ্ম ঘৰ নং : 1 বয়স : 21 লিঙ্গ : পুৰুষ	GBC2609675 ফটো উপলব্ধ
13 নাম : ৰামচন্দ্ৰ ব্ৰহ্ম পিতাৰ নাম: কালিচৰন ঘৰ নং : 2 বয়স : 54 লিঙ্গ : পুৰুষ	GBC0008605 ফটো উপলব্ধ	14 নাম : দীপা ব্ৰহ্ম স্বামীৰ নাম: ৰাম চন্দ্ৰ ব্ৰহ্ম ঘৰ নং : 2 বয়স : 43 লিঙ্গ : মহিলা	GBC0008606 ফটো উপলব্ধ	S 15 নাম : লখিমী ব্ৰহ্ম পিতাৰ নাম: ৰাম চন্দ্ৰ ব্ৰহ্ম ঘৰ নং : 2 বয়স : 30 লিঙ্গ : মহিলা	GBC0008608 ফটো উপলব্ধ
16 নাম : ভগবান ব্ৰহ্ম পিতাৰ নাম: কালিচৰন ঘৰ নং : 3 বয়স : 58 লিঙ্গ : পুৰুষ	GBC1436211 ফটো উপলব্ধ	17 নাম : ৰেবতী ব্ৰহ্ম স্বামীৰ নাম: ভগবান ঘৰ নং : 3 বয়স : 55 লিঙ্গ : মহিলা	GBC0008610 ফটো উপলব্ধ	18 নাম : জহুৰ উদ্দিন পিতাৰ নাম: বাছিৰ উদ্দিন ঘৰ নং : 3 গ বয়স : 44 লিঙ্গ : পুৰুষ	GBC1444286 ফটো উপলব্ধ
19 নাম : চন্দ্ৰ ব্ৰহ্ম পিতাৰ নাম: ভগবান ঘৰ নং : 3 বয়স : 42 লিঙ্গ : মহিলা	GBC0008611 ফটো উপলব্ধ	20 নাম : মহিধৰ ব্ৰহ্ম পিতাৰ নাম: ভগবান ঘৰ নং : 3 বয়স : 40 লিঙ্গ : পুৰুষ	GBC0008613 ফটো উপলব্ধ	21 নাম : হাইদৰ আলী পিতাৰ নাম: শহীদ আলী ঘৰ নং : 3 বয়স : 39 লিঙ্গ : পুৰুষ	GBC0008612 ফটো উপলব্ধ
22 নাম : সোমাত্ৰী ব্ৰহ্ম পিতাৰ নাম: ভগবান ঘৰ নং : 3 বয়স : 38 লিঙ্গ : মহিলা	GBC0008614 ফটো উপলব্ধ	23 নাম : বিংখাংশী ব্ৰহ্ম স্বামীৰ নাম: চন্দ্ৰ ব্ৰহ্ম ঘৰ নং : 3 বয়স : 34 লিঙ্গ : মহিলা	GBC2075618 ফটো উপলব্ধ	24 নাম : মহন্ত ব্ৰহ্ম পিতাৰ নাম: ভগবান ব্ৰহ্ম ঘৰ নং : 3 বয়স : 31 লিঙ্গ : পুৰুষ	GBC1444195 ফটো উপলব্ধ
25 নাম : বনজিত ব্ৰহ্ম পিতাৰ নাম: ভগবান ব্ৰহ্ম ঘৰ নং : 3 বয়স : 30 লিঙ্গ : পুৰুষ	GBC0008615 ফটো উপলব্ধ	26 নাম : সনটি ব্ৰহ্ম স্বামীৰ নাম: বনজিত ব্ৰহ্ম ঘৰ নং : 3 বয়স : 26 লিঙ্গ : মহিলা	GBC0370882 ফটো উপলব্ধ	27 নাম : আমিনুৰ হুক পিতাৰ নাম: ৰহিউ উদ্দিন ঘৰ নং : 03 বয়স : 19 লিঙ্গ : পুৰুষ	UGS0143495 ফটো উপলব্ধ
28 নাম : আয়মনা খাতুন স্বামীৰ নাম: হিকমত আলী ঘৰ নং : 3ঘ বয়স : 29 লিঙ্গ : মহিলা	GBC0236224 ফটো উপলব্ধ	29 নাম : হুমায়ুন আলী পিতাৰ নাম: ছহিদ আলী ঘৰ নং : 3ঘ বয়স : 38 লিঙ্গ : পুৰুষ	GBC2523512 ফটো উপলব্ধ	30 নাম : ইয়াৰ আলী পিতাৰ নাম: আব্দুল মাজম ঘৰ নং : 3ক বয়স : 28 লিঙ্গ : পুৰুষ	GBC0235952 ফটো উপলব্ধ



31 নাম : বফিকুল ইছলাম পিতাৰ নাম: আব্দুল মালেক ঘৰ নং : ৩ক বয়স : 28 লিঙ্গ : পুৰুষ	GBC0235960 ফটো উপলব্ধ	32 নাম : মঞ্জুৰা বেগম স্বামীৰ নাম: ইয়াৰ আলী ঘৰ নং : 3ক বয়স : 22 লিঙ্গ : মহিলা	UGS0075374 ফটো উপলব্ধ	33 নাম : ছালেহা বেগম পিতাৰ নাম: আব্দুল মাজম ঘৰ নং : ৩ক বয়স : 28 লিঙ্গ : মহিলা	GBC2531259 ফটো উপলব্ধ
34 নাম : আলী আজগৰ পিতাৰ নাম: আব্দুল মাজম ঘৰ নং : ৩ক বয়স : 26 লিঙ্গ : পুৰুষ	GBC2531242 ফটো উপলব্ধ	35 নাম : শহিদ আলী পিতাৰ নাম: ফজৰ আলী ঘৰ নং : 3ঘ বয়স : 74 লিঙ্গ : পুৰুষ	GBC0008621 ফটো উপলব্ধ	36 নাম : তিয়ামন নেছা স্বামীৰ নাম: বচুৰ উদ্দিন ঘৰ নং : 3ঘ বয়স : 67 লিঙ্গ : মহিলা	GBC1444311 ফটো উপলব্ধ
37 নাম : জয়গন নেচা পিতাৰ নাম: মহম্মদ ঘৰ নং : ৩খ বয়স : 64 লিঙ্গ : মহিলা	GBC0008619 ফটো উপলব্ধ	38 নাম : আব্দুল মাজম পিতাৰ নাম: হুছেইন আলী ঘৰ নং : ৩ঘ বয়স : 61 লিঙ্গ : পুৰুষ	GBC1436277 ফটো উপলব্ধ	39 নাম : হাজেৰা বেগম স্বামীৰ নাম: শহিদ আলী ঘৰ নং : 3ঘ বয়স : 57 লিঙ্গ : মহিলা	GBC0008622 ফটো উপলব্ধ
40 নাম : ইয়াৰজান নেচা স্বামীৰ নাম: আব্দুল মাজম ঘৰ নং : ৩ক বয়স : 53 লিঙ্গ : মহিলা	GBC0008617 ফটো উপলব্ধ	41 নাম : বুকীয়া খাতুন স্বামীৰ নাম: আব্দুল মালেক ঘৰ নং : ৩ক বয়স : 47 লিঙ্গ : মহিলা	GBC0008618 ফটো উপলব্ধ	42 নাম : হেদায়ত আলী পিতাৰ নাম: শহিদ আলী আলী ঘৰ নং : 3ঘ বয়স : 41 লিঙ্গ : পুৰুষ	GBC0008411 ফটো উপলব্ধ
43 নাম : আয়মনা খাতুন স্বামীৰ নাম: জহুৰ উদ্দিন ঘৰ নং : 3গ বয়স : 36 লিঙ্গ : মহিলা	GBC1444300 ফটো উপলব্ধ	44 নাম : হিকমত আলী পিতাৰ নাম: ছহিদ আলী ঘৰ নং : 3ঘ বয়স : 35 লিঙ্গ : পুৰুষ	GBC0008624 ফটো উপলব্ধ	45 নাম : মিনবাৰা বেগম স্বামীৰ নাম: হায়দৰ আলী ঘৰ নং : ৩ঘ বয়স : 34 লিঙ্গ : মহিলা	GBC2075732 ফটো উপলব্ধ
46 নাম : মমিৰন বেগম স্বামীৰ নাম: হেদায়ত আলী ঘৰ নং : ৩ঘ বয়স : 32 লিঙ্গ : মহিলা	GBC2075743 ফটো উপলব্ধ	47 নাম : বকিয়া খাতুন স্বামীৰ নাম: হুমায়ুন আলী ঘৰ নং : ৩ঘ বয়স : 32 লিঙ্গ : মহিলা	GBC2075754 ফটো উপলব্ধ	48 নাম : মলুৰ উদ্দিন পিতাৰ নাম: বাছিৰ উদ্দিন ঘৰ নং : 3গ বয়স : 30 লিঙ্গ : পুৰুষ	GBC0008620 ফটো উপলব্ধ
49 নাম : হৰেকৃষ্ণ ব্ৰহ্ম পিতাৰ নাম: কালিচৰন ঘৰ নং : 8 বয়স : 62 লিঙ্গ : পুৰুষ	GBC0008625 ফটো উপলব্ধ	50 নাম : সোনাত্ৰী ব্ৰহ্ম স্বামীৰ নাম: হৰেকৃষ্ণ ঘৰ নং : 8 বয়স : 57 লিঙ্গ : মহিলা	GBC0008626 ফটো উপলব্ধ	51 নাম : পবিত্ৰ ব্ৰহ্ম পিতাৰ নাম: হৰেকৃষ্ণ ঘৰ নং : 8 বয়স : 46 লিঙ্গ : পুৰুষ	GBC0008627 ফটো উপলব্ধ
52 নাম : দিদোম ব্ৰহ্ম পিতাৰ নাম: হৰেকৃষ্ণ ঘৰ নং : 8 বয়স : 44 লিঙ্গ : পুৰুষ	GBC0008628 ফটো উপলব্ধ	S 53 নাম : শান্তি ব্ৰহ্ম পিতাৰ নাম: হৰেকৃষ্ণ ঘৰ নং : 8 বয়স : 41 লিঙ্গ : মহিলা	GBC0008629 ফটো উপলব্ধ	54 নাম : সুমিত্ৰা ব্ৰহ্ম স্বামীৰ নাম: পবিত্ৰ ব্ৰহ্ম ঘৰ নং : 8 বয়স : 34 লিঙ্গ : মহিলা	GBC0135806 ফটো উপলব্ধ
55 নাম : ফানজা ব্ৰহ্ম পিতাৰ নাম: হৰেকৃষ্ণ ব্ৰহ্ম ঘৰ নং : 4 বয়স : 29 লিঙ্গ : মহিলা	GBC0008630 ফটো উপলব্ধ	56 নাম : অমল্যা ব্ৰহ্ম পিতাৰ নাম: জঠৰ ঘৰ নং : ৫ বয়স : 61 লিঙ্গ : পুৰুষ	GBC0008631 ফটো উপলব্ধ	57 নাম : গৈঠী ব্ৰহ্ম স্বামীৰ নাম: অমল্যা ব্ৰহ্ম অমল্যা ব্ৰহ্ম ঘৰ নং : ৫ বয়স : 42 লিঙ্গ : মহিলা	GBC0008632 ফটো উপলব্ধ
58 নাম : প্ৰদীপ ব্ৰহ্ম পিতাৰ নাম: অমল্যা ব্ৰহ্ম ঘৰ নং : 5 বয়স : 30 লিঙ্গ : পুৰুষ	GBC0008633 ফটো উপলব্ধ	59 নাম : আব্দুল হান্না পিতাৰ নাম: আব্দুল হান্না ঘৰ নং : 05 বয়স : 20 লিঙ্গ : পুৰুষ	UGS0143503 ফটো উপলব্ধ	E 60 নাম : বালেং ব্ৰহ্ম স্বামীৰ নাম: দীনেশ ঘৰ নং : ৬ বয়স : 54 লিঙ্গ : মহিলা	GBC0008635 ফটো উপলব্ধ



61 নাম : ভানু ব্ৰহ্ম পিতাৰ নাম: দীনেশ ঘৰ নং : ৬ বয়স : 40 লিঙ্গ : মহিলা	GBC0008636 ফটো উপলব্ধ	S2 62 নাম : ডালিমী ব্ৰহ্ম পিতাৰ নাম: দীনেশ ব্ৰহ্ম ঘৰ নং : ৬ বয়স : 27 লিঙ্গ : মহিলা	GBC0236190 ফটো উপলব্ধ	63 নাম : বেবী ব্ৰহ্ম পিতাৰ নাম: দীনেশ ব্ৰহ্ম ঘৰ নং : ৬ বয়স : 25 লিঙ্গ : মহিলা	GBC0370783 ফটো উপলব্ধ
64 নাম : লব কান্ত ব্ৰহ্ম পিতাৰ নাম: কালিচৰন ঘৰ নং : ৭ বয়স : 71 লিঙ্গ : পুৰুষ	GBC0008639 ফটো উপলব্ধ	E 65 নাম : হেমলতা ব্ৰহ্ম স্বামীৰ নাম: লবকান্ত ঘৰ নং : ৭ বয়স : 62 লিঙ্গ : মহিলা	GBC0008640 ফটো উপলব্ধ	66 নাম : জয়গুৰু ব্ৰহ্ম পিতাৰ নাম: লবকান্ত ঘৰ নং : ৭ বয়স : 47 লিঙ্গ : পুৰুষ	GBC0008641 ফটো উপলব্ধ
67 নাম : ডুম্বুৰ ধৰ ব্ৰহ্ম পিতাৰ নাম: লব কান্ত ব্ৰহ্ম ঘৰ নং : ৭ বয়স : 45 লিঙ্গ : পুৰুষ	GBC0008642 ফটো উপলব্ধ	68 নাম : কল্পনা ব্ৰহ্ম স্বামীৰ নাম: জয়গুৰু ঘৰ নং : ৭ বয়স : 43 লিঙ্গ : মহিলা	GBC0008643 ফটো উপলব্ধ	69 নাম : গোপীনাথ ব্ৰহ্ম পিতাৰ নাম: লবকান্ত ঘৰ নং : ৭ বয়স : 41 লিঙ্গ : পুৰুষ	GBC0008644 ফটো উপলব্ধ
70 নাম : বেবী ব্ৰহ্ম স্বামীৰ নাম: ডুম্বুৰ ধৰ ব্ৰহ্ম ঘৰ নং : ৭ বয়স : 41 লিঙ্গ : মহিলা	GBC1436493 ফটো উপলব্ধ	71 নাম : ৰিছা ব্ৰহ্ম পিতাৰ নাম: লব কান্ত ব্ৰহ্ম ঘৰ নং : ৭ বয়স : 39 লিঙ্গ : মহিলা	GBC0008645 ফটো উপলব্ধ	# 72 নাম : ছবিলা ব্ৰহ্ম স্বামীৰ নাম: গোপীনাথ ব্ৰহ্ম ঘৰ নং : 7 বয়স : 34 লিঙ্গ : মহিলা	GBC1445972 ফটো উপলব্ধ
73 নাম : ৰঘুপতি ব্ৰহ্ম পিতাৰ নাম: জয়গুৰু ব্ৰহ্ম ঘৰ নং : ৭ বয়স : 26 লিঙ্গ : পুৰুষ	GBC0419200 ফটো উপলব্ধ	74 নাম : বৰ্ণসৰ ব্ৰহ্ম পিতাৰ নাম: জোয়গুৰু ব্ৰহ্ম ঘৰ নং : 7 বয়স : 21 লিঙ্গ : পুৰুষ	UGS0074963 ফটো উপলব্ধ	75 নাম : কৰিনা ব্ৰহ্ম পিতাৰ নাম: ডুম্বুৰধৰ ব্ৰহ্ম ঘৰ নং : 7 বয়স : 20 লিঙ্গ : মহিলা	UGS0075044 ফটো উপলব্ধ
76 নাম : কন্দৰ্প দৈমাৰী পিতাৰ নাম: যোগেশ্বৰ ঘৰ নং : ৮ বয়স : 56 লিঙ্গ : পুৰুষ	GBC0008646 ফটো উপলব্ধ	77 নাম : সুকশী দৈমাৰী স্বামীৰ নাম: কন্দৰ্প ঘৰ নং : ৮ বয়স : 46 লিঙ্গ : মহিলা	GBC0008647 ফটো উপলব্ধ	78 নাম : ভাগ্য দেবী দৈমাৰী পিতাৰ নাম: কন্দৰ্প দৈমাৰী ঘৰ নং : 8 বয়স : 22 লিঙ্গ : মহিলা	UGS0140863 ফটো উপলব্ধ
# 79 নাম : অজয় ব্ৰহ্ম পিতাৰ নাম: উত্সব ব্ৰহ্ম ঘৰ নং : ৯ বয়স : 48 লিঙ্গ : পুৰুষ	GBC0008648 ফটো উপলব্ধ	# 80 নাম : খনত্ৰী ব্ৰহ্ম স্বামীৰ নাম: অজয় ব্ৰহ্ম ঘৰ নং : ৯ বয়স : 40 লিঙ্গ : মহিলা	GBC0008650 ফটো উপলব্ধ	81 নাম : বিক্রম ব্ৰহ্ম পিতাৰ নাম: অজয় ব্ৰহ্ম ঘৰ নং : 9 বয়স : 29 লিঙ্গ : পুৰুষ	GBC0008651 ফটো উপলব্ধ
82 নাম : ৰিংকু বড়ো পিতাৰ নাম: অজয় বড়ো ঘৰ নং : ৯ বয়স : 25 লিঙ্গ : পুৰুষ	GBC0440248 ফটো উপলব্ধ	83 নাম : জ্যোতা বড়ো স্বামীৰ নাম: ৰিংকু বড়ো ঘৰ নং : ৯ বয়স : 24 লিঙ্গ : মহিলা	GBC2570075 ফটো উপলব্ধ	84 নাম : নীতা ব্ৰহ্ম স্বামীৰ নাম: দিলীপ বসুমতাৰী ঘৰ নং : ১১ বয়স : 45 লিঙ্গ : মহিলা	GBC0008654 ফটো উপলব্ধ
85 নাম : দিলীপ বসুমতাৰী পিতাৰ নাম: দাৰ্বেগ বসুমতাৰী ঘৰ নং : ১২ বয়স : 55 লিঙ্গ : পুৰুষ	GBC0008658 ফটো উপলব্ধ	86 নাম : দেবজনী ব্ৰহ্ম পিতাৰ নাম: কোৱৰ ঘৰ নং : ১২ বয়স : 54 লিঙ্গ : মহিলা	GBC0008657 ফটো উপলব্ধ	87 নাম : নন্দৰাম ব্ৰহ্ম পিতাৰ নাম: কোৱৰ ঘৰ নং : ১২ বয়স : 51 লিঙ্গ : পুৰুষ	GBC0008659 ফটো উপলব্ধ
88 নাম : মীৰা ব্ৰহ্ম পিতাৰ নাম: কোৱৰ ঘৰ নং : ১২ বয়স : 47 লিঙ্গ : মহিলা	GBC0008660 ফটো উপলব্ধ	89 নাম : আনন্দ ব্ৰহ্ম পিতাৰ নাম: কোৱৰ ঘৰ নং : ১২ বয়স : 45 লিঙ্গ : পুৰুষ	GBC0008661 ফটো উপলব্ধ	90 নাম : মীনা ব্ৰহ্ম পিতাৰ নাম: কোৱৰ ঘৰ নং : ১২ বয়স : 43 লিঙ্গ : মহিলা	GBC0008662 ফটো উপলব্ধ



91 নাম : ফখান বসুমতাৰী পিতাৰ নাম: দিলীপ বসুমতাৰী ঘৰ নং : 12 বয়স : 31 লিঙ্গ : পুৰুষ	GBC0008663 ফটো উপলব্ধ	92 নাম : মনিছা ব্ৰহ্ম স্বামীৰ নাম: দিলীপ বসুমতাৰী ঘৰ নং : 12 বয়স : 24 লিঙ্গ : মহিলা	GBC2571115 ফটো উপলব্ধ	93 নাম : ইৰানী ব্ৰহ্ম স্বামীৰ নাম: মনোজ ঘৰ নং : 19 বয়স : 47 লিঙ্গ : মহিলা	GBC0008664 ফটো উপলব্ধ
94 নাম : প্ৰিয়ংকা ব্ৰহ্ম মাতৃৰ নাম: ইৰানী ব্ৰহ্ম ঘৰ নং : 19 বয়স : 27 লিঙ্গ : মহিলা	GBC0213058 ফটো উপলব্ধ	# 95 নাম : হৃদয়ানন্দ ব্ৰহ্ম পিতাৰ নাম: মনোজ কুমাৰ ব্ৰহ্ম ঘৰ নং : হাউচ নো. 13 বয়স : 28 লিঙ্গ : পুৰুষ	GBC0213249 ফটো উপলব্ধ	96 নাম : ভাৰত চন্দ্ৰ ব্ৰহ্ম পিতাৰ নাম: ললিত ঘৰ নং : 18 বয়স : 60 লিঙ্গ : পুৰুষ	GBC1436700 ফটো উপলব্ধ
97 নাম : সুনিতি বালা ব্ৰহ্ম স্বামীৰ নাম: ভাৰত ঘৰ নং : 18 বয়স : 51 লিঙ্গ : মহিলা	GBC0008665 ফটো উপলব্ধ	98 নাম : নাছেৰ ব্ৰহ্ম পিতাৰ নাম: ললিত ঘৰ নং : 18 বয়স : 45 লিঙ্গ : পুৰুষ	GBC0008666 ফটো উপলব্ধ	99 নাম : ছায়া ব্ৰহ্ম স্বামীৰ নাম: নাছেৰ ব্ৰহ্ম ঘৰ নং : 14 বয়স : 32 লিঙ্গ : মহিলা	GBC0008667 ফটো উপলব্ধ
100 নাম : জফংশাৰ ব্ৰহ্ম পিতাৰ নাম: ভাৰত চন্দ্ৰ ব্ৰহ্ম ঘৰ নং : 18 বয়স : 28 লিঙ্গ : পুৰুষ	GBC0419184 ফটো উপলব্ধ	101 নাম : বিচিত্ৰ ব্ৰহ্ম পিতাৰ নাম: পূৰ্ণমোহন ঘৰ নং : 15 বয়স : 64 লিঙ্গ : পুৰুষ	GBC0008668 ফটো উপলব্ধ	102 নাম : ৰমণী ব্ৰহ্ম স্বামীৰ নাম: বিচিত্ৰ ঘৰ নং : 15 বয়স : 57 লিঙ্গ : মহিলা	GBC0008669 ফটো উপলব্ধ
103 নাম : বেনচন ব্ৰহ্ম পিতাৰ নাম: বিচিত্ৰ ঘৰ নং : 16 বয়স : 39 লিঙ্গ : পুৰুষ	GBC0008670 ফটো উপলব্ধ	104 নাম : কনবাই ব্ৰহ্ম স্বামীৰ নাম: তৰনী ব্ৰহ্ম ঘৰ নং : 17 বয়স : 58 লিঙ্গ : মহিলা	GBC0008671 ফটো উপলব্ধ	105 নাম : চতো ব্ৰহ্ম মাতৃৰ নাম: কনবাই ব্ৰহ্ম ঘৰ নং : 17 বয়স : 38 লিঙ্গ : পুৰুষ	GBC0008672 ফটো উপলব্ধ
106 নাম : বিচিত্ৰা ব্ৰহ্ম স্বামীৰ নাম: চত ব্ৰহ্ম ঘৰ নং : 17 বয়স : 31 লিঙ্গ : মহিলা	GBC0008673 ফটো উপলব্ধ	107 নাম : ৰবুল হক পিতাৰ নাম: বিলাল হুছেইন ঘৰ নং : 19 বয়স : 22 লিঙ্গ : পুৰুষ	GBC2546398 ফটো উপলব্ধ	108 নাম : ডিম্বেশ্বৰ ব্ৰহ্ম পিতাৰ নাম: ললিত ঘৰ নং : 15 বয়স : 41 লিঙ্গ : পুৰুষ	GBC0008675 ফটো উপলব্ধ
109 নাম : বাইমালি শূৰীয়াৰী স্বামীৰ নাম: ডিম্বেশ্বৰ ব্ৰহ্ম ডিম্বেশ্বৰ ব্ৰহ্ম ঘৰ নং : 15 বয়স : 39 লিঙ্গ : মহিলা	GBC0008711 ফটো উপলব্ধ	110 নাম : দুৰ্গেশ্বৰ ব্ৰহ্ম পিতাৰ নাম: অভয় চৰণ ব্ৰহ্ম ঘৰ নং : 22 বয়স : 67 লিঙ্গ : পুৰুষ	GBC0008683 ফটো উপলব্ধ	111 নাম : গীতা ব্ৰহ্ম স্বামীৰ নাম: জাহেশ্বৰ দৈমাৰী ঘৰ নং : 22 বয়স : 40 লিঙ্গ : মহিলা	GBC0008684 ফটো উপলব্ধ
112 নাম : ৰীতা ব্ৰহ্ম পিতাৰ নাম: দুৰ্গেশ্বৰ ঘৰ নং : 22 বয়স : 38 লিঙ্গ : মহিলা	GBC0008685 ফটো উপলব্ধ	113 নাম : সান্তী বালা দৈমাৰী স্বামীৰ নাম: ধীৰেন্দ্ৰ নাথ দৈমাৰী ঘৰ নং : 22 বয়স : 63 লিঙ্গ : মহিলা	GBC0008686 ফটো উপলব্ধ	114 নাম : দেবৰাজ দৈমাৰী পিতাৰ নাম: ধীৰেন্দ্ৰ নাথ দৈমাৰী ঘৰ নং : 22 বয়স : 45 লিঙ্গ : পুৰুষ	GBC0008687 ফটো উপলব্ধ
115 নাম : ৰুপৰেশ্বা দৈমাৰী পিতাৰ নাম: ধীৰেন দৈমাৰী ঘৰ নং : 22 বয়স : 40 লিঙ্গ : মহিলা	GBC0008688 ফটো উপলব্ধ	116 নাম : জীউশ্ৰী দৈমাৰী স্বামীৰ নাম: দেবৰাজ দৈমাৰী ঘৰ নং : 22 বয়স : 37 লিঙ্গ : মহিলা	GBC0008689 ফটো উপলব্ধ	117 নাম : ফটিক বড়ো পিতাৰ নাম: দুখীয়া ঘৰ নং : 29 বয়স : 69 লিঙ্গ : পুৰুষ	GBC0008694 ফটো উপলব্ধ
118 নাম : সাবিত্ৰী বড়ো স্বামীৰ নাম: ফটিক বড়ো ঘৰ নং : 29 বয়স : 63 লিঙ্গ : মহিলা	GBC0008695 ফটো উপলব্ধ	119 নাম : দীপক বড়ো পিতাৰ নাম: ফটিক ঘৰ নং : 29 বয়স : 42 লিঙ্গ : পুৰুষ	GBC0008696 ফটো উপলব্ধ	120 নাম : দিলীপ বড়ো পিতাৰ নাম: ফটিক বড়ো ঘৰ নং : 29 বয়স : 38 লিঙ্গ : পুৰুষ	GBC0008699 ফটো উপলব্ধ



121 নাম : ফুলেশ্বৰী বড়ো স্বামীৰ নাম : দিপক বড়ো ঘৰ নং : 23 বয়স : 34 লিঙ্গ : মহিলা	GBC0008700	ফটো উপলব্ধ	122 নাম : বিমল বড়ো পিতাৰ নাম : ফতিক বড়ো ঘৰ নং : 23 বয়স : 33 লিঙ্গ : পুৰুষ	GBC0008701	ফটো উপলব্ধ	123 নাম : সতিশ বড়ো পিতাৰ নাম : দুখীয়া ঘৰ নং : 28 বয়স : 74 লিঙ্গ : পুৰুষ	GBC0008703	ফটো উপলব্ধ
124 নাম : নাৰাতী বড়ো স্বামীৰ নাম : সতিশ বড়ো ঘৰ নং : 28 বয়স : 60 লিঙ্গ : মহিলা	GBC0008704	ফটো উপলব্ধ	125 নাম : দ্বিজ বড়ো পিতাৰ নাম : সতিশ ঘৰ নং : 28 বয়স : 44 লিঙ্গ : পুৰুষ	GBC0008705	ফটো উপলব্ধ	126 নাম : অৰুন বড়ো পিতাৰ নাম : সতিশ বড়ো ঘৰ নং : 28 বয়স : 40 লিঙ্গ : পুৰুষ	GBC0008707	ফটো উপলব্ধ
127 নাম : হৰেন বড়ো পিতাৰ নাম : সতিশ বড়ো ঘৰ নং : 24 বয়স : 33 লিঙ্গ : পুৰুষ	GBC0008708	ফটো উপলব্ধ	128 নাম : যমুনা বড়ো স্বামীৰ নাম : ঘোনাৰাম বড়ো ঘৰ নং : 59 বয়স : 59 লিঙ্গ : মহিলা	GBC0008709	ফটো উপলব্ধ	129 নাম : জাংখী বড়ো স্বামীৰ নাম : ৰমন বড়ো ঘৰ নং : 24 বয়স : 30 লিঙ্গ : মহিলা	GBC0419150	ফটো উপলব্ধ
S 130 নাম : দৈমুশ্ৰী বড়ো পিতাৰ নাম : ঘোনাৰাম বড়ো ঘৰ নং : 28 বয়স : 30 লিঙ্গ : মহিলা	GBC0258038	ফটো উপলব্ধ	131 নাম : বৈছাগী বড়ো পিতাৰ নাম : ঘোনাৰাম বড়ো ঘৰ নং : 28 বয়স : 23 লিঙ্গ : মহিলা	GBC2531002	ফটো উপলব্ধ	132 নাম : ঘোনাৰাম বড়ো পিতাৰ নাম : দুখীয়া ঘৰ নং : 28 বয়স : 57 লিঙ্গ : পুৰুষ	GBC0008710	ফটো উপলব্ধ
133 নাম : ৰমন বড়ো পিতাৰ নাম : ঘোনা বড়ো ঘৰ নং : 28 বয়স : 37 লিঙ্গ : পুৰুষ	GBC0008712	ফটো উপলব্ধ	134 নাম : ধৰনী বড়ো পিতাৰ নাম : অনাৰাম ঘৰ নং : 25 বয়স : 49 লিঙ্গ : পুৰুষ	GBC0008713	ফটো উপলব্ধ	135 নাম : ছুবল বড়ো পিতাৰ নাম : ধৰনী বড়ো ঘৰ নং : 25 বয়স : 22 লিঙ্গ : পুৰুষ	GBC2486835	ফটো উপলব্ধ
136 নাম : মহিন্দ্র বড়ো পিতাৰ নাম : বংশীৰাম ঘৰ নং : 29 বয়স : 61 লিঙ্গ : পুৰুষ	GBC0008715	ফটো উপলব্ধ	137 নাম : ৰেন বড়ো স্বামীৰ নাম : মহিন্দ্র বড়ো ঘৰ নং : 29 বয়স : 54 লিঙ্গ : মহিলা	GBC0008716	ফটো উপলব্ধ	138 নাম : প্ৰদীপ বড়ো পিতাৰ নাম : মহিন্দ্র বড়ো ঘৰ নং : 29 বয়স : 39 লিঙ্গ : পুৰুষ	GBC0008717	ফটো উপলব্ধ
139 নাম : ডালিমী স্বৰ্গীয়াৰী স্বামীৰ নাম : বিজয় কুমাৰ বড়ো ঘৰ নং : 29 বয়স : 34 লিঙ্গ : মহিলা	GBC2522852	ফটো উপলব্ধ	140 নাম : অজয় বড়ো পিতাৰ নাম : মহিন্দ্র বড়ো ঘৰ নং : 27 বয়স : 33 লিঙ্গ : পুৰুষ	GBC0008720	ফটো উপলব্ধ	141 নাম : বিজয় কুমাৰ বড়ো পিতাৰ নাম : মহিন্দ্র বড়ো ঘৰ নং : 27 বয়স : 31 লিঙ্গ : পুৰুষ	GBC0008719	ফটো উপলব্ধ
142 নাম : মৰমী বৰো স্বামীৰ নাম : প্ৰদীপ বৰো ঘৰ নং : 27 বয়স : 30 লিঙ্গ : মহিলা	GBC1444140	ফটো উপলব্ধ	143 নাম : মীৰা বড়ো স্বামীৰ নাম : অজয় বড়ো ঘৰ নং : 29 বয়স : 30 লিঙ্গ : মহিলা	GBC0267906	ফটো উপলব্ধ	E 144 নাম : ফাগুণী বড়ো স্বামীৰ নাম : অনিল বড়ো ঘৰ নং : 27 বয়স : 59 লিঙ্গ : মহিলা	GBC1444106	ফটো উপলব্ধ
145 নাম : ৰনজু বড়ো স্বামীৰ নাম : সন্তোষ বড়ো ঘৰ নং : 27 বয়স : 32 লিঙ্গ : মহিলা	GBC0008721	ফটো উপলব্ধ	E 146 নাম : বগা ৰাম বড়ো পিতাৰ নাম : চন্দ্ৰন বড়ো ঘৰ নং : 30 বয়স : 58 লিঙ্গ : পুৰুষ	GBC0008727	ফটো উপলব্ধ	147 নাম : মঞ্জু বড়ো স্বামীৰ নাম : বগা ৰাম বড়ো ঘৰ নং : 30 বয়স : 54 লিঙ্গ : মহিলা	GBC0008728	ফটো উপলব্ধ
148 নাম : মৰমী বড়ো পিতাৰ নাম : বগা ৰাম বড়ো ঘৰ নং : 30 বয়স : 29 লিঙ্গ : মহিলা	GBC0008730	ফটো উপলব্ধ	149 নাম : ৰংজালী বৰো পিতাৰ নাম : বগাৰাম বৰো ঘৰ নং : 30 বয়স : 23 লিঙ্গ : মহিলা	UGS0110205	ফটো উপলব্ধ	150 নাম : দময়ন্তী বড়ো স্বামীৰ নাম : ধীৰেন ঘৰ নং : 31 বয়স : 69 লিঙ্গ : মহিলা	GBC0008731	ফটো উপলব্ধ



151 নাম : দ্বিপেন বড়ো পিতাৰ নাম: ধীৰেন ঘৰ নং : ৩১ বয়স : 44 লিঙ্গ : পুৰুষ	GBC0008732 ফটো উপলব্ধ	152 নাম : মেনকা বড়ো পিতাৰ নাম: ধীৰেন ঘৰ নং : ৩১ বয়স : 42 লিঙ্গ : মহিলা	GBC0008733 ফটো উপলব্ধ	153 নাম : বৈমালী স্বৰ্গীয়াৰী পিতাৰ নাম: ডিম্বেশ্বৰ ব্ৰহ্ম ঘৰ নং : ৩১ বয়স : 40 লিঙ্গ : মহিলা	GBC0008734 ফটো উপলব্ধ
154 নাম : প্ৰতিমা বড়ো স্বামীৰ নাম: দ্বিপেন বড়ো ঘৰ নং : ৩১ বয়স : 29 লিঙ্গ : মহিলা	GBC0235572 ফটো উপলব্ধ	155 নাম : বিমলা বড়ো স্বামীৰ নাম: ধীৰেন বড়ো ঘৰ নং : ৩১ বয়স : 64 লিঙ্গ : মহিলা	GBC0008735 ফটো উপলব্ধ	156 নাম : শংকৰ বড়ো পিতাৰ নাম: ধীৰেন বড়ো ঘৰ নং : ৩১ বয়স : 41 লিঙ্গ : পুৰুষ	GBC0008736 ফটো উপলব্ধ
157 নাম : বিকুল বড়ো পিতাৰ নাম: ধীৰেন বড়ো ঘৰ নং : ৩১ বয়স : 38 লিঙ্গ : পুৰুষ	GBC0008737 ফটো উপলব্ধ	158 নাম : লক্ষী বড়ো পিতাৰ নাম: ধীৰেন বড়ো ঘৰ নং : ৩১ বয়স : 37 লিঙ্গ : মহিলা	GBC0008738 ফটো উপলব্ধ	159 নাম : অশিনি বড়ো স্বামীৰ নাম: বিকুল বড়ো ঘৰ নং : ৩১ বয়স : 33 লিঙ্গ : মহিলা	GBC0238162 ফটো উপলব্ধ
160 নাম : আজুলী গয়াৰী স্বামীৰ নাম: শংকৰ বৰো ঘৰ নং : ৩১ বয়স : 30 লিঙ্গ : মহিলা	GBC0008478 ফটো উপলব্ধ	161 নাম : বিকুল বড়ো পিতাৰ নাম: ধীৰেন বড়ো ঘৰ নং : ৩১ বয়স : 28 লিঙ্গ : পুৰুষ	GBC0370874 ফটো উপলব্ধ	162 নাম : খগেন বড়ো পিতাৰ নাম: গান্ধী ৰাম বড়ো ঘৰ নং : ৩৩ বয়স : 89 লিঙ্গ : পুৰুষ	GBC0008739 ফটো উপলব্ধ
163 নাম : বুনবালী বড়ো স্বামীৰ নাম: খগেন ঘৰ নং : ৩৩ বয়স : 81 লিঙ্গ : মহিলা	GBC0008740 ফটো উপলব্ধ	164 নাম : জয়ন্ত বড়ো পিতাৰ নাম: খগেন ঘৰ নং : ৩৩ বয়স : 57 লিঙ্গ : পুৰুষ	GBC0008741 ফটো উপলব্ধ	165 নাম : বৈশাগী বড়ো স্বামীৰ নাম: জয়ন্ত বড়ো ঘৰ নং : ৩৩ বয়স : 49 লিঙ্গ : মহিলা	GBC1437485 ফটো উপলব্ধ
166 নাম : অনিমা বড়ো পিতাৰ নাম: খগেন ঘৰ নং : ৩৩ বয়স : 42 লিঙ্গ : মহিলা	GBC0008742 ফটো উপলব্ধ	167 নাম : টিকেন বড়ো পিতাৰ নাম: খগেন ঘৰ নং : ৩৩ বয়স : 37 লিঙ্গ : পুৰুষ	GBC0008743 ফটো উপলব্ধ	168 নাম : লিকেন বড়ো পিতাৰ নাম: খগেন বড়ো ঘৰ নং : ৩৩ বয়স : 34 লিঙ্গ : পুৰুষ	GBC1437510 ফটো উপলব্ধ
169 নাম : কুচুমী বড়ো স্বামীৰ নাম: টিকেন বৰো ঘৰ নং : 33 বয়স : 33 লিঙ্গ : মহিলা	GBC0008744 ফটো উপলব্ধ	170 নাম : বিদাং বড়ো স্বামীৰ নাম: লিকেন বড়ো ঘৰ নং : 33 বয়স : 30 লিঙ্গ : মহিলা	GBC0008745 ফটো উপলব্ধ	171 নাম : মনিৰাম বৰো পিতাৰ নাম: খগেন বৰো ঘৰ নং : 33 বয়স : 30 লিঙ্গ : পুৰুষ	GBC1444208 ফটো উপলব্ধ
172 নাম : আৰতী বড়ো পিতাৰ নাম: খগেন বড়ো ঘৰ নং : 33 বয়স : 29 লিঙ্গ : মহিলা	GBC0008746 ফটো উপলব্ধ	173 নাম : জোংচাৰ বড়ো পিতাৰ নাম: জয়ন্ত বড়ো ঘৰ নং : ৩৩ বয়স : 23 লিঙ্গ : পুৰুষ	GBC0490698 ফটো উপলব্ধ	174 নাম : মনিকা বড়ো পিতাৰ নাম: জয়ন্ত বড়ো ঘৰ নং : ৩৩ বয়স : 22 লিঙ্গ : মহিলা	GBC2570109 ফটো উপলব্ধ
175 নাম : ছাজিদা বেগম স্বামীৰ নাম: লোকমান হিকিম ঘৰ নং : ৩৩৮ বয়স : 28 লিঙ্গ : মহিলা	GBC2569978 ফটো উপলব্ধ	176 নাম : লোকমান হিকিম পিতাৰ নাম: ৰিয়াজ উদ্দিন ঘৰ নং : 33৮ বয়স : 33 লিঙ্গ : পুৰুষ	GBC0008747 ফটো উপলব্ধ	177 নাম : আলৈশী বড়ো স্বামীৰ নাম: সুৰেন্দ্ৰ ঘৰ নং : ৩৪ বয়স : 43 লিঙ্গ : মহিলা	GBC0008749 ফটো উপলব্ধ
178 নাম : টেমপালী বড়ো স্বামীৰ নাম: ৰাদাই বড়ো ঘৰ নং : ৩৪ বয়স : 29 লিঙ্গ : মহিলা	GBC0235580 ফটো উপলব্ধ	179 নাম : সোমশ্ৰী বড়ো স্বামীৰ নাম: বিক্ৰম বড়ো ঘৰ নং : ৩৪ বয়স : 27 লিঙ্গ : মহিলা	GBC0238832 ফটো উপলব্ধ	180 নাম : ৰাজু বড়ো মাতৃৰ নাম: আলৈশী বড়ো ঘৰ নং : ৩৪ বয়স : 22 লিঙ্গ : পুৰুষ	GBC2570174 ফটো উপলব্ধ



181 নাম : পিন্টু দাস পিতাৰ নাম: কাৰ্তিক দাস ঘৰ নং : ৩৪ঘ বয়স : 28 লিঙ্গ : পুৰুষ	GBC0236372 ফটো উপলব্ধ	182 নাম : কণিকা মহাহাৰী স্বামীৰ নাম: নিৰঞ্জন মহাহাৰী ঘৰ নং : ৩৪খ বয়স : 49 লিঙ্গ : মহিলা	GBC0566455 ফটো উপলব্ধ	183 নাম : থমেজালী বড়ো স্বামীৰ নাম: লক্ষেশ্বৰ ঘৰ নং : ৩৫ বয়স : 84 লিঙ্গ : মহিলা	GBC0008750 ফটো উপলব্ধ
184 নাম : কেশব দাস বড়ো পিতাৰ নাম: জয়দেব ঘৰ নং : ৩৫ বয়স : 37 লিঙ্গ : পুৰুষ	GBC0008751 ফটো উপলব্ধ	185 নাম : অনামিকা বৰো স্বামীৰ নাম: কেশব দাস বৰো ঘৰ নং : 35 বয়স : 32 লিঙ্গ : মহিলা	GBC1444219 ফটো উপলব্ধ	186 নাম : অনন্ত দাস বড়ো পিতাৰ নাম: জয়দেব দাস ঘৰ নং : ৩৫ বয়স : 28 লিঙ্গ : পুৰুষ	GBC0289736 ফটো উপলব্ধ
187 নাম : ললিতা বড়ো স্বামীৰ নাম: অনন্ত দাস বড়ো ঘৰ নং : 24 বয়স : 24 লিঙ্গ : মহিলা	GBC2570026 ফটো উপলব্ধ	188 নাম : বিংকিনী বড়ো পিতাৰ নাম: জীতেন বড়ো ঘৰ নং : ৩৬ বয়স : 49 লিঙ্গ : মহিলা	GBC0008754 ফটো উপলব্ধ	189 নাম : ৰীতা গয়াৰী বৰো পিতাৰ নাম: নগেন গয়াৰী বৰো ঘৰ নং : ৩৬ বয়স : 31 লিঙ্গ : মহিলা	GBC0008488 ফটো উপলব্ধ
190 নাম : হেমলতা দাস স্বামীৰ নাম: গজেন দাস ঘৰ নং : 37 বয়স : 61 লিঙ্গ : মহিলা	UGS0181644 ফটো উপলব্ধ	191 নাম : বিলাস্বৰ বড়ো পিতাৰ নাম: ললিত বড়ো ঘৰ নং : ৩৭ বয়স : 59 লিঙ্গ : পুৰুষ	GBC0008755 ফটো উপলব্ধ	192 নাম : ভবানী বড়ো স্বামীৰ নাম: বিলাস্বৰ বড়ো ঘৰ নং : ৩৭ বয়স : 47 লিঙ্গ : মহিলা	GBC0008756 ফটো উপলব্ধ
193 নাম : অশোক বড়ো পিতাৰ নাম: বিলাস্বৰ বড়ো ঘৰ নং : ৩৭ বয়স : 39 লিঙ্গ : পুৰুষ	GBC0008757 ফটো উপলব্ধ	194 নাম : লব ৰত্ন পিতাৰ নাম: বিলাস্বৰ বড়ো ঘৰ নং : 37 বয়স : 29 লিঙ্গ : পুৰুষ	GBC0008758 ফটো উপলব্ধ	# 195 নাম : ডলিমণি দাস স্বামীৰ নাম: প্রশান্ত কলিতা ঘৰ নং : 37 ক বয়স : 34 লিঙ্গ : মহিলা	LQX1442315 ফটো উপলব্ধ
# 196 নাম : পম্পী দাস স্বামীৰ নাম: সৌৰভ কলিতা ঘৰ নং : 37 ক বয়স : 29 লিঙ্গ : মহিলা	JHC0087296 ফটো উপলব্ধ	197 নাম : জয় ললিতা ব্ৰহ্ম পিতাৰ নাম: কমলেশ্বৰ ব্ৰহ্ম ঘৰ নং : 37 ক বয়স : 21 লিঙ্গ : মহিলা	UGS0170233 ফটো উপলব্ধ	198 নাম : সৌৰভ কলিতা পিতাৰ নাম: কৰুণাকান্ত কলিতা ঘৰ নং : 37 ক বয়স : 30 লিঙ্গ : পুৰুষ	GBC0008501 ফটো উপলব্ধ
199 নাম : ৰাজকুমাৰ ব্ৰহ্ম পিতাৰ নাম: কমলেশ্বৰ ব্ৰহ্ম ঘৰ নং : ৩৭ক বয়স : 27 লিঙ্গ : পুৰুষ	GBC0440073 ফটো উপলব্ধ	200 নাম : জয়লক্ষ্মী ব্ৰহ্ম পিতাৰ নাম: কমলেশ্বৰ ব্ৰহ্ম ঘৰ নং : ৩৭ক বয়স : 24 লিঙ্গ : মহিলা	GBC2456549 ফটো উপলব্ধ	201 নাম : গনপতি চৌধুৰী পিতাৰ নাম: ধৰ্মকান্ত চৌধুৰী ঘৰ নং : ৩৭খ বয়স : 71 লিঙ্গ : পুৰুষ	GBC1444093 ফটো উপলব্ধ
202 নাম : কমলেশ্বৰ ব্ৰহ্ম পিতাৰ নাম: অভয় চৰন ব্ৰহ্ম ঘৰ নং : 56 বয়স : 56 লিঙ্গ : পুৰুষ	GBC0008759 ফটো উপলব্ধ	203 নাম : ফাগুনী ব্ৰহ্ম স্বামীৰ নাম: কমলেশ্বৰ ঘৰ নং : ৩৭ক বয়স : 49 লিঙ্গ : মহিলা	GBC0008760 ফটো উপলব্ধ	204 নাম : সংগীতা দাস স্বামীৰ নাম: কিশোৰ বড়ো ঘৰ নং : 37ক বয়স : 41 লিঙ্গ : মহিলা	GBC0008761 ফটো উপলব্ধ
205 নাম : সন্তোষ বৰো পিতাৰ নাম: আনিল বৰো ঘৰ নং : 37ক বয়স : 33 লিঙ্গ : পুৰুষ	GBC0008762 ফটো উপলব্ধ	206 নাম : প্ৰসান্ত কলিতা পিতাৰ নাম: কৰুণা কান্ত কলিতা ঘৰ নং : ৩৭ক বয়স : 33 লিঙ্গ : পুৰুষ	GBC0008500 ফটো উপলব্ধ	207 নাম : চমাওচাৰ ব্ৰহ্ম পিতাৰ নাম: কমলেশ্বৰ ব্ৰহ্ম ঘৰ নং : 37ক বয়স : 31 লিঙ্গ : পুৰুষ	GBC0008763 ফটো উপলব্ধ
208 নাম : ললিত বড়ো পিতাৰ নাম: জাৰ্ফং বড়ো ঘৰ নং : ৩৮ বয়স : 75 লিঙ্গ : পুৰুষ	GBC0008764 ফটো উপলব্ধ	209 নাম : ছেকেন বড়ো পিতাৰ নাম: ললিত বড়ো ঘৰ নং : ৩৮ বয়স : 49 লিঙ্গ : পুৰুষ	GBC0008766 ফটো উপলব্ধ	210 নাম : মোহন চন্দ্ৰ দাস পিতাৰ নাম: মাধব চন্দ্ৰ দাস ঘৰ নং : ৩৮ শ বয়স : 48 লিঙ্গ : পুৰুষ	GBC0008767 ফটো উপলব্ধ



211 নাম : ববে বড়ো স্বামীৰ নাম: ছেকেন ঘৰ নং : ৩৮ বয়স : 46 লিঙ্গ : মহিলা	GBC0008768 ফটো উপলব্ধ	212 নাম : অনিমা বৰো পিতাৰ নাম: ললিত বৰো ঘৰ নং : ৩৮ বয়স : 38 লিঙ্গ : মহিলা	GBC0008502 ফটো উপলব্ধ	213 নাম : গৌতম চন্দ্ৰ সৰকাৰ পিতাৰ নাম: কমল ঘৰ নং : ৩৮ বয়স : 38 লিঙ্গ : পুৰুষ	GBC1438693 ফটো উপলব্ধ
214 নাম : চিন্দ দাস পিতাৰ নাম: ক্ষিতীশ দাস ঘৰ নং : 38 বয়স : 35 লিঙ্গ : পুৰুষ	GBC2075561 ফটো উপলব্ধ	215 নাম : বিক্রম বৰো পিতাৰ নাম: ছেকেন বৰো ঘৰ নং : 38 বয়স : 32 লিঙ্গ : পুৰুষ	GBC0008769 ফটো উপলব্ধ	216 নাম : বাদাই বৰো পিতাৰ নাম: ছেকেন বৰো ঘৰ নং : 38 বয়স : 30 লিঙ্গ : পুৰুষ	GBC0008770 ফটো উপলব্ধ
217 নাম : বিমলা ব্ৰায় পিতাৰ নাম: বাৰেন ব্ৰায় ঘৰ নং : 38 বয়স : 24 লিঙ্গ : মহিলা	UGS0088781 ফটো উপলব্ধ	218 নাম : প্ৰীতি দাস স্বামীৰ নাম: চিৰনজিত সৰকাৰ ঘৰ নং : 38 বয়স : 24 লিঙ্গ : মহিলা	UGS0091058 ফটো উপলব্ধ	219 নাম : জয়শ্ৰী দাস পিতাৰ নাম: মদন দাস ঘৰ নং : 38 বয়স : 23 লিঙ্গ : মহিলা	UGS0055921 ফটো উপলব্ধ
220 নাম : বিবংশাৰ বড়ো পিতাৰ নাম: ছেকেন বড়ো ঘৰ নং : ৩৮ বয়স : 22 লিঙ্গ : পুৰুষ	GBC2486975 ফটো উপলব্ধ	221 নাম : বৃপালী দাস পিতাৰ নাম: কাৰ্তিক দাস ঘৰ নং : 38 বয়স : 21 লিঙ্গ : মহিলা	UGS0070714 ফটো উপলব্ধ	222 নাম : চণ্ডী দাস পিতাৰ নাম: দয়াল দাস ঘৰ নং : 38 বয়স : 20 লিঙ্গ : পুৰুষ	UGS0088468 ফটো উপলব্ধ
223 নাম : তাপস মণ্ডল পিতাৰ নাম: জিতেন মণ্ডল ঘৰ নং : 38 বয়স : 20 লিঙ্গ : পুৰুষ	UGS0088740 ফটো উপলব্ধ	224 নাম : মৃদল মণ্ডল পিতাৰ নাম: নব কুমাৰ মণ্ডল ঘৰ নং : 38 বয়স : 20 লিঙ্গ : পুৰুষ	UGS0130609 ফটো উপলব্ধ	225 নাম : ভাগ্য চক্ৰৱৰ্তী স্বামীৰ নাম: বৰ্ণজিত চক্ৰৱৰ্তী ঘৰ নং : ৩৮ ব বয়স : 43 লিঙ্গ : মহিলা	GBC0129908 ফটো উপলব্ধ
226 নাম : সুমিত্ৰা চক্ৰৱৰ্তী স্বামীৰ নাম: দিলীপ চক্ৰৱৰ্তী ঘৰ নং : ৩৮ ব বয়স : 34 লিঙ্গ : মহিলা	GBC0129957 ফটো উপলব্ধ	227 নাম : প্ৰবিন মণ্ডল পিতাৰ নাম: মনিন্দ্ৰ মণ্ডল ঘৰ নং : ৩৮ ব বয়স : 37 লিঙ্গ : পুৰুষ	GBC0295485 ফটো উপলব্ধ	228 নাম : মনোৰঞ্জন বিশ্বাস পিতাৰ নাম: কমল চন্দ্ৰ বিশ্বাস ঘৰ নং : ৩৮ দ বয়স : 33 লিঙ্গ : পুৰুষ	GBC0130088 ফটো উপলব্ধ
229 নাম : সুবৰ্ণা বৰ্মন ঘোষ স্বামীৰ নাম: প্ৰসেনজিত ঘোষ ঘৰ নং : ৩৮ ড বয়স : 37 লিঙ্গ : মহিলা	GBC0295477 ফটো উপলব্ধ	230 নাম : সাবিত্ৰী বাট্টে বিশ্বাস স্বামীৰ নাম: প্ৰাৰ্ণজিত বিশ্বাস ঘৰ নং : ৩৮ দ বয়স : 34 লিঙ্গ : মহিলা	GBC0295527 ফটো উপলব্ধ	231 নাম : পংকজ ঘোষ পিতাৰ নাম: পৰিমল ঘোষ ঘৰ নং : ৩৮ ড বয়স : 27 লিঙ্গ : পুৰুষ	GBC0412635 ফটো উপলব্ধ
232 নাম : যমুনা ঘোষ স্বামীৰ নাম: নাৰায়ন ঘোষ ঘৰ নং : ৩৮ ড বয়স : 26 লিঙ্গ : মহিলা	GBC0295915 ফটো উপলব্ধ	233 নাম : মনজু মণ্ডল বিশ্বাস স্বামীৰ নাম: মনোৰঞ্জন বিশ্বাস ঘৰ নং : 38 দ বয়স : 25 লিঙ্গ : মহিলা	MSR0418582 ফটো উপলব্ধ	234 নাম : মায়ী বানী মণ্ডল মাতৃৰ নাম: আৰতী বালা মণ্ডল ঘৰ নং : 38 ড বয়স : 31 লিঙ্গ : মহিলা	JHC0114744 ফটো উপলব্ধ
235 নাম : ৰিয়া ঘোষ স্বামীৰ নাম: বিশ্বজিত ঘোষ ঘৰ নং : 38 ট বয়স : 24 লিঙ্গ : মহিলা	UGS0108720 ফটো উপলব্ধ	236 নাম : গোপাল চন্দ্ৰ ভৌমিক পিতাৰ নাম: অনিল ভৌমিক ঘৰ নং : ৩৮ ধ বয়স : 29 লিঙ্গ : পুৰুষ	GBC0295626 ফটো উপলব্ধ	237 নাম : ৰাধা ৰাণী ঘোষ স্বামীৰ নাম: ৰঞ্জিত ঘোষ ঘৰ নং : ৩৮ ট বয়স : 29 লিঙ্গ : মহিলা	GBC0295725 ফটো উপলব্ধ
238 নাম : নৰোত্তম সূত্ৰধৰ পিতাৰ নাম: মাৰ্ঘব চন্দ্ৰ সূত্ৰধৰ ঘৰ নং : ৩৮ ফ বয়স : 25 লিঙ্গ : পুৰুষ	GBC2522621 ফটো উপলব্ধ	239 নাম : দিপীকা ৰায় স্বামীৰ নাম: সঞ্জয় কুমাৰ ৰায় ঘৰ নং : ৩৮ গ বয়স : 27 লিঙ্গ : মহিলা	GBC2523066 ফটো উপলব্ধ	# 240 নাম : চৈতন্য পাল পিতাৰ নাম: পৰেশ চন্দ্ৰ পাল ঘৰ নং : 38 ঘ বয়স : 33 লিঙ্গ : পুৰুষ	HTN2001981 ফটো উপলব্ধ



241 নাম : কমলা পাল স্বামীৰ নাম: চেতল্য পাল ঘৰ নং : 38 ঘ বয়স : 27 লিঙ্গ : মহিলা	HTN0278291 ফটো উপলব্ধ	242 নাম : প্ৰীতম দাস পিতাৰ নাম: গনেশ দাস ঘৰ নং : 38 ঘ বয়স : 23 লিঙ্গ : পুৰুষ	UGS0120238 ফটো উপলব্ধ	243 নাম : প্ৰনৱ দাস পিতাৰ নাম: গনেশ দাস ঘৰ নং : 38 ঘ বয়স : 24 লিঙ্গ : পুৰুষ	GBC2531028 ফটো উপলব্ধ
244 নাম : ৰত্নালা দাস স্বামীৰ নাম: গোপাল দাস ঘৰ নং : 38 জ বয়স : 29 লিঙ্গ : মহিলা	GBC0130369 ফটো উপলব্ধ	245 নাম : দীপু দাস স্বামীৰ নাম: নবজিত দাস ঘৰ নং : 38 জ বয়স : 30 লিঙ্গ : মহিলা	GBC0476895 ফটো উপলব্ধ	246 নাম : দেৱশ্ৰী দাস স্বামীৰ নাম: আনন্দ চন্দ্ৰ দাস ঘৰ নং : 38 বা বয়স : 29 লিঙ্গ : মহিলা	GBC2524312 ফটো উপলব্ধ
247 নাম : নমিতা দাস স্বামীৰ নাম: প্ৰেমানন্দ দাস ঘৰ নং : 38 বা বয়স : 25 লিঙ্গ : মহিলা	GBC2455939 ফটো উপলব্ধ	248 নাম : আনন্দ চন্দ্ৰ দাস পিতাৰ নাম: ক্ষিতিশ চন্দ্ৰ দাস ঘৰ নং : 38 বা বয়স : 38 লিঙ্গ : পুৰুষ	UGS0108555 ফটো উপলব্ধ	249 নাম : একাদশী দাস স্বামীৰ নাম: চিন্দ দাস ঘৰ নং : 38 বা বয়স : 33 লিঙ্গ : মহিলা	GBC0130047 ফটো উপলব্ধ
250 নাম : অনিতা ৰাজবংশী স্বামীৰ নাম: নিপেন ৰাজবংশী ঘৰ নং : 38 ক বয়স : 48 লিঙ্গ : মহিলা	GBC0457622 ফটো উপলব্ধ	251 নাম : চিৰঞ্জিত সৰকাৰ পিতাৰ নাম: নগেন সৰকাৰ ঘৰ নং : 38 ক বয়স : 29 লিঙ্গ : পুৰুষ	GBC0440461 ফটো উপলব্ধ	252 নাম : কাকলি ৰাজবংশী মাতৃৰ নাম: অনিতা ৰাজবংশী ঘৰ নং : 38 ক বয়স : 28 লিঙ্গ : মহিলা	GBC0440529 ফটো উপলব্ধ
253 নাম : ৰাহুল বড়ো পিতাৰ নাম: সনেশ্বৰ বড়ো ঘৰ নং : 38 ক বয়স : 26 লিঙ্গ : পুৰুষ	GBC0440503 ফটো উপলব্ধ	254 নাম : জমুনা বড়ো পিতাৰ নাম: সনেশ্বৰ বড়ো ঘৰ নং : 38 ক বয়স : 23 লিঙ্গ : মহিলা	GBC0560060 ফটো উপলব্ধ	255 নাম : কণিকা মহাহাৰী স্বামীৰ নাম: নিৰঞ্জন মহাহাৰী ঘৰ নং : 38 খ বয়স : 56 লিঙ্গ : মহিলা	GBC0590620 ফটো উপলব্ধ
256 নাম : হিনাশ্ৰী বসুমতাৰী পিতাৰ নাম: দীনেশ বসুমতাৰী ঘৰ নং : 38 খ বয়স : 28 লিঙ্গ : মহিলা	GBC0441790 ফটো উপলব্ধ	257 নাম : প্ৰদীপ সৰকাৰ মাতৃৰ নাম: উমী ৰানী ৰাজবংশী ঘৰ নং : 38 খ বয়স : 29 লিঙ্গ : পুৰুষ	GBC0440537 ফটো উপলব্ধ	258 নাম : ৰিয়া স্বৰ্গীয়াৰী পিতাৰ নাম: ৰাজেন কুমাৰ স্বৰ্গীয়াৰী ঘৰ নং : 38 খ বয়স : 28 লিঙ্গ : মহিলা	GBC0440131 ফটো উপলব্ধ
259 নাম : হৰিহৰন স্বৰ্গীয়াৰী পিতাৰ নাম: ৰাজেন কুমাৰ স্বৰ্গীয়াৰী ঘৰ নং : 38 খ বয়স : 25 লিঙ্গ : পুৰুষ	GBC0440172 ফটো উপলব্ধ	260 নাম : অনিতা মণ্ডল পিতাৰ নাম: গজেন্দ্ৰ মণ্ডল ঘৰ নং : 38 ল বয়স : 71 লিঙ্গ : মহিলা	GBC1465801 ফটো উপলব্ধ	261 নাম : লোকনাথ মণ্ডল পিতাৰ নাম: জিতেন মণ্ডল ঘৰ নং : 38 ল বয়স : 25 লিঙ্গ : পুৰুষ	GBC0565002 ফটো উপলব্ধ
262 নাম : বিপ্লব কুমাৰ সৰকাৰ পিতাৰ নাম: ব্ৰজেন কুমাৰ সৰকাৰ ঘৰ নং : 38 গ বয়স : 39 লিঙ্গ : পুৰুষ	CBJ0011274 ফটো উপলব্ধ	263 নাম : পিতৃকি সৰকাৰ স্বামীৰ নাম: বিপ্লব কুমাৰ সৰকাৰ ঘৰ নং : 38 গ বয়স : 33 লিঙ্গ : মহিলা	CBJ0011276 ফটো উপলব্ধ	264 নাম : সঞ্জয় মণ্ডল মাতৃৰ নাম: দ্ৰৌপদী মণ্ডল ঘৰ নং : 38 গ বয়স : 31 লিঙ্গ : পুৰুষ	GBC0295667 ফটো উপলব্ধ
265 নাম : সংগীতা দাস স্বামীৰ নাম: নন্দমোহন দাস ঘৰ নং : 38 গ বয়স : 26 লিঙ্গ : মহিলা	GML0418723 ফটো উপলব্ধ	266 নাম : অনন্ত মন্ডল পিতাৰ নাম: বৈদ্যনাথ ঘৰ নং : 38 প বয়স : 72 লিঙ্গ : পুৰুষ	HNT1039732 ফটো উপলব্ধ	267 নাম : অৰ্পনা ৰায় স্বামীৰ নাম: নিশিকান্ত ৰায় ঘৰ নং : 38 প বয়স : 33 লিঙ্গ : মহিলা	GBC0094425 ফটো উপলব্ধ
S 268 নাম : সনজয় কুমাৰ ৰায় পিতাৰ নাম: মাধৱ চন্দ্ৰ ৰায় ঘৰ নং : 38 প বয়স : 32 লিঙ্গ : পুৰুষ	GBC0295618 ফটো উপলব্ধ	S 269 নাম : লক্ষন চন্দ্ৰ ৰায় পিতাৰ নাম: মাধৱ চন্দ্ৰ ৰায় ঘৰ নং : 38 প বয়স : 26 লিঙ্গ : পুৰুষ	GBC0295758 ফটো উপলব্ধ	270 নাম : শিব কান্ত ৰায় পিতাৰ নাম: নাৰায়ন ৰায় ঘৰ নং : 38 প বয়স : 27 লিঙ্গ : পুৰুষ	GBC0295808 ফটো উপলব্ধ



271 নাম : অঞ্জলী ৰায় স্বামীৰ নাম : শিবু কান্ত ৰায় ঘৰ নং : 38 প বয়স : 25 লিঙ্গ : মহিলা	UGS0031633 ফটো উপলব্ধ	272 নাম : অৰুনা বালা সৰকাৰ স্বামীৰ নাম : ভগীৰথ সৰকাৰ ঘৰ নং : 36 ফ বয়স : 36 লিঙ্গ : মহিলা	GBC0129916 ফটো উপলব্ধ	273 নাম : সৰ্নলতা মণ্ডল স্বামীৰ নাম : গৌতম চন্দ্ৰ সৰকাৰ ঘৰ নং : 31 ব বয়স : 31 লিঙ্গ : মহিলা	GBC0295576 ফটো উপলব্ধ
274 নাম : উত্তম চন্দ্ৰ সৰকাৰ পিতাৰ নাম : কমল সৰকাৰ ঘৰ নং : 38 ব বয়স : 28 লিঙ্গ : পুৰুষ	GBC0440057 ফটো উপলব্ধ	275 নাম : কল্পনা মণ্ডল স্বামীৰ নাম : প্ৰবীন মণ্ডল ঘৰ নং : 38 ব বয়স : 28 লিঙ্গ : মহিলা	GBC0440628 ফটো উপলব্ধ	276 নাম : সুনিতা বালা বিশ্বাস স্বামীৰ নাম : উত্তম চন্দ্ৰ সৰকাৰ ঘৰ নং : 38 ব বয়স : 26 লিঙ্গ : মহিলা	GBC2458321 ফটো উপলব্ধ
277 নাম : উমিৰাণী ৰাজবংশী স্বামীৰ নাম : অন ৰাজবংশী ঘৰ নং : 38 স বয়স : 48 লিঙ্গ : মহিলা	GBC0295378 ফটো উপলব্ধ	278 নাম : সুদীপ সৰকাৰ মাতৃৰ নাম : উমিৰাণী ৰাজবংশী ঘৰ নং : 38 স বয়স : 29 লিঙ্গ : পুৰুষ	GBC2522720 ফটো উপলব্ধ	279 নাম : দময়ন্তী দাস স্বামীৰ নাম : গোবিন্দ দাস ঘৰ নং : 38 শ বয়স : 25 লিঙ্গ : মহিলা	GBC0560359 ফটো উপলব্ধ
280 নাম : অঞ্জনা মল্লিক ৰংদাৰ স্বামীৰ নাম : খুশীমোহন ৰংদাৰ ঘৰ নং : 38 ট বয়স : 34 লিঙ্গ : মহিলা	FQM1587071 ফটো উপলব্ধ	281 নাম : ৰাজকুমাৰ ৰংদাৰ পিতাৰ নাম : হৰেকৃষ্ণ ৰংদাৰ ঘৰ নং : 38 ট বয়স : 33 লিঙ্গ : পুৰুষ	GBC0440297 ফটো উপলব্ধ	282 নাম : প্ৰনিতা ৰংদাৰ পিতাৰ নাম : হৰেকৃষ্ণ ৰংদাৰ ঘৰ নং : 38 ট বয়স : 27 লিঙ্গ : মহিলা	GBC0440206 ফটো উপলব্ধ
283 নাম : উটসী বিশ্বাস স্বামীৰ নাম : অভিমান্য বিশ্বাস ঘৰ নং : 38 ত বয়স : 27 লিঙ্গ : মহিলা	GBC0295766 ফটো উপলব্ধ	284 নাম : মৃদল মণ্ডল পিতাৰ নাম : নব কুমাৰ মণ্ডল ঘৰ নং : 38 থ বয়স : 19 লিঙ্গ : পুৰুষ	UGS0146399 ফটো উপলব্ধ	285 নাম : সুচিত্ৰা দাস বৰ্মন স্বামীৰ নাম : দীনেশ বৰ্মন ঘৰ নং : 38 ঠ বয়স : 38 লিঙ্গ : মহিলা	GBC5045169 ফটো উপলব্ধ
286 নাম : গৌৰি দাস স্বামীৰ নাম : জয়চান দাস ঘৰ নং : 38 ঘ বয়স : 91 লিঙ্গ : মহিলা	GBC0008782 ফটো উপলব্ধ	287 নাম : শোভাচিনী সৰকাৰ স্বামীৰ নাম : গোপেশ্বৰ ঘৰ নং : 38 ণ বয়স : 89 লিঙ্গ : মহিলা	GBC0008825 ফটো উপলব্ধ	288 নাম : মঞ্জু গোস্বামী স্বামীৰ নাম : নিৰেন্দ্ৰ নাথ ঘৰ নং : 38 ঠ বয়স : 79 লিঙ্গ : মহিলা	GBC0008812 ফটো উপলব্ধ
289 নাম : মুনিন্দ্ৰ মণ্ডল পিতাৰ নাম : হৰিদাস মণ্ডল ঘৰ নং : 38 ব বয়স : 77 লিঙ্গ : পুৰুষ	GBC0008866 ফটো উপলব্ধ	290 নাম : যতিন ঘোষ পিতাৰ নাম : সতীশ ঘৰ নং : 38 ড বয়স : 74 লিঙ্গ : পুৰুষ	GBC0008816 ফটো উপলব্ধ	291 নাম : কমল চন্দ্ৰ বিশ্বাস পিতাৰ নাম : অৰ্জুন ঘৰ নং : 38 দ বয়স : 74 লিঙ্গ : পুৰুষ	GBC0008841 ফটো উপলব্ধ
292 নাম : লক্ষী বালা চক্ৰবৰ্তী স্বামীৰ নাম : নাৰায়ন ঘৰ নং : 38 ব বয়স : 74 লিঙ্গ : মহিলা	GBC0008867 ফটো উপলব্ধ	293 নাম : অমৰি দাস স্বামীৰ নাম : জয়দেব দাস ঘৰ নং : 38 চ বয়স : 71 লিঙ্গ : মহিলা	GBC0008792 ফটো উপলব্ধ	294 নাম : প্ৰমিলা সৰকাৰ স্বামীৰ নাম : হৰেন্দ্ৰ নাথ সৰকাৰ ঘৰ নং : 38 ফ বয়স : 70 লিঙ্গ : মহিলা	GBC0008860 ফটো উপলব্ধ
295 নাম : নগেন চৰকাৰ পিতাৰ নাম : শেবক ঘৰ নং : 38 ব বয়স : 69 লিঙ্গ : পুৰুষ	GBC0008868 ফটো উপলব্ধ	296 নাম : অৰ্জুন বিশ্বাস পিতাৰ নাম : মতিলাল ঘৰ নং : 38 ত বয়স : 69 লিঙ্গ : পুৰুষ	GBC0008828 ফটো উপলব্ধ	297 নাম : গোলাপী দাস স্বামীৰ নাম : খিতীশ চন্দ্ৰ ঘৰ নং : 38 বা বয়স : 67 লিঙ্গ : মহিলা	GBC0008802 ফটো উপলব্ধ
298 নাম : ভুলী মণ্ডল স্বামীৰ নাম : মুনিন্দ্ৰ মণ্ডল ঘৰ নং : 38 ব বয়স : 67 লিঙ্গ : মহিলা	GBC0008869 ফটো উপলব্ধ	299 নাম : কমল চন্দ্ৰ সৰকাৰ পিতাৰ নাম : জগত ঘৰ নং : 38 ব বয়স : 67 লিঙ্গ : পুৰুষ	GBC0008883 ফটো উপলব্ধ	D 300 নাম : বীৰেন ৰায় পিতাৰ নাম : সুৰেণ ৰায় ঘৰ নং : 38 গ বয়স : 64 লিঙ্গ : পুৰুষ	GBC0008777 ফটো উপলব্ধ



<p>D 301</p> <p>GBC0008809</p> <p>নাম : গনেশ মণ্ডল পিতাৰ নাম: সমন্ত মণ্ডল ঘৰ নং : ৩৮৫ বয়স : 64 লিঙ্গ : পুৰুষ</p> <p>ফটো উপলব্ধ</p>	<p>302</p> <p>GBC1438091</p> <p>নাম : কমলা বানী ঘোষ স্বামীৰ নাম: যতিন ঘৰ নং : ৩৮৬ বয়স : 64 লিঙ্গ : মহিলা</p> <p>ফটো উপলব্ধ</p>	<p>303</p> <p>GBC0008850</p> <p>নাম : অনিল ভৌমিক পিতাৰ নাম: কতিশেৰ ঘৰ নং : ৩৮৭ বয়স : 64 লিঙ্গ : পুৰুষ</p> <p>ফটো উপলব্ধ</p>
<p>304</p> <p>GBC0008858</p> <p>নাম : কমলা বালা ৰায় স্বামীৰ নাম: নাৰায়ন ঘৰ নং : ৩৮৮ বয়স : 64 লিঙ্গ : মহিলা</p> <p>ফটো উপলব্ধ</p>	<p>305</p> <p>GBC0008826</p> <p>নাম : মাধব চন্দ্ৰ ৰায় পিতাৰ নাম: বয়মোহন ৰায় ঘৰ নং : 38৭ বয়স : 63 লিঙ্গ : পুৰুষ</p> <p>ফটো উপলব্ধ</p>	<p>306</p> <p>GBC0008861</p> <p>নাম : মাধব চন্দ্ৰ সূত্ৰধৰ পিতাৰ নাম: সাধু চৰন সূত্ৰধৰ ঘৰ নং : 38৮ বয়স : 62 লিঙ্গ : পুৰুষ</p> <p>ফটো উপলব্ধ</p>
<p>307</p> <p>GBC0008822</p> <p>নাম : সোনাৰানী ঘোষ স্বামীৰ নাম: ৰতিশ ঘৰ নং : ৩৮৯ বয়স : 61 লিঙ্গ : মহিলা</p> <p>ফটো উপলব্ধ</p>	<p>308</p> <p>GBC2075629</p> <p>নাম : প্ৰভাসী বালা ৰায় স্বামীৰ নাম: মাধৱ চন্দ্ৰ ৰায় ঘৰ নং : 61 লিঙ্গ : মহিলা</p> <p>ফটো উপলব্ধ</p>	<p>309</p> <p>GBC0008842</p> <p>নাম : কাঞ্চন বালা বিশ্বাস স্বামীৰ নাম: কমল ঘৰ নং : ৩৯০ বয়স : 61 লিঙ্গ : মহিলা</p> <p>ফটো উপলব্ধ</p>
<p>310</p> <p>GBC0008870</p> <p>নাম : গাদুলী সৰকাৰ স্বামীৰ নাম: নগেন ঘৰ নং : ৩৯১ বয়স : 61 লিঙ্গ : মহিলা</p> <p>ফটো উপলব্ধ</p>	<p>311</p> <p>GBC0008831</p> <p>নাম : দিলীপ মণ্ডল পিতাৰ নাম: চৈতন্য মণ্ডল ঘৰ নং : ৩৯২ বয়স : 61 লিঙ্গ : পুৰুষ</p> <p>ফটো উপলব্ধ</p>	<p>312</p> <p>GBC1444322</p> <p>নাম : সমতী বালা মণ্ডল স্বামীৰ নাম: অনন্ত মণ্ডল ঘৰ নং : 38৩ বয়স : 60 লিঙ্গ : মহিলা</p> <p>ফটো উপলব্ধ</p>
<p>313</p> <p>GBC0008877</p> <p>নাম : জিতেন মণ্ডল পিতাৰ নাম: নীতাই ঘৰ নং : ৩৯৪ বয়স : 60 লিঙ্গ : পুৰুষ</p> <p>ফটো উপলব্ধ</p>	<p>314</p> <p>GBC0008791</p> <p>নাম : অক্ষয় দাস পিতাৰ নাম: জয়চান দাস ঘৰ নং : ৩৯৫ বয়স : 59 লিঙ্গ : পুৰুষ</p> <p>ফটো উপলব্ধ</p>	<p>315</p> <p>GBC1438024</p> <p>নাম : পদ্মা ৰংদাৰ স্বামীৰ নাম: হৰেকৃষ্ণ ঘৰ নং : ৩৯৬ বয়স : 59 লিঙ্গ : মহিলা</p> <p>ফটো উপলব্ধ</p>
<p>316</p> <p>GBC0008813</p> <p>নাম : নিতাই গোস্বামী পিতাৰ নাম: নিৰেন্দ্ৰ ঘৰ নং : ৩৯৭ বয়স : 59 লিঙ্গ : পুৰুষ</p> <p>ফটো উপলব্ধ</p>	<p>317</p> <p>GBC0008862</p> <p>নাম : অজিত ভৌমিক পিতাৰ নাম: কতিশেৰ ঘৰ নং : ৩৯৮ বয়স : 59 লিঙ্গ : পুৰুষ</p> <p>ফটো উপলব্ধ</p>	<p>318</p> <p>GBC0008880</p> <p>নাম : মদন দাস পিতাৰ নাম: মাধব ঘৰ নং : ৩৯৯ বয়স : 59 লিঙ্গ : পুৰুষ</p> <p>ফটো উপলব্ধ</p>
<p>319</p> <p>GBC1438659</p> <p>নাম : ৰেন দাস স্বামীৰ নাম: সনাতন দাস ঘৰ নং : ৩৯৯ বয়স : 59 লিঙ্গ : মহিলা</p> <p>ফটো উপলব্ধ</p>	<p>320</p> <p>GBC0008884</p> <p>নাম : লক্ষী বালা সৰকাৰ স্বামীৰ নাম: কমল ঘৰ নং : ৩৯৯ বয়স : 59 লিঙ্গ : মহিলা</p> <p>ফটো উপলব্ধ</p>	<p>321</p> <p>GBC0008783</p> <p>নাম : গণেশ দাস পিতাৰ নাম: জয়চান দাস ঘৰ নং : 38৪ বয়স : 58 লিঙ্গ : পুৰুষ</p> <p>ফটো উপলব্ধ</p>
<p>322</p> <p>GBC0008784</p> <p>নাম : কানন বালা ঘোষ পিতাৰ নাম: প্ৰফুল্ল কুমাৰ ঘোষ ঘৰ নং : 38৫ বয়স : 58 লিঙ্গ : মহিলা</p> <p>ফটো উপলব্ধ</p>	<p>323</p> <p>GBC0008774</p> <p>নাম : জয়মতী বুড়ো স্বামীৰ নাম: লক্ষীৰাম বৰো ঘৰ নং : 38৬ বয়স : 57 লিঙ্গ : মহিলা</p> <p>ফটো উপলব্ধ</p>	<p>324</p> <p>GBC0008778</p> <p>নাম : জ্যোতা ৰায় স্বামীৰ নাম: বীৰেন ঘৰ নং : ৩৯০ বয়স : 56 লিঙ্গ : মহিলা</p> <p>ফটো উপলব্ধ</p>
<p>325</p> <p>GBC0008851</p> <p>নাম : সন্ধ্যা বালা ভৌমিক স্বামীৰ নাম: অনিল ভৌমিক ঘৰ নং : ৩৯১ বয়স : 56 লিঙ্গ : মহিলা</p> <p>ফটো উপলব্ধ</p>	<p>326</p> <p>GBC0008854</p> <p>নাম : চপলা বালা ৰায় স্বামীৰ নাম: পৰেশ ৰায় ঘৰ নং : ৩৯২ বয়স : 56 লিঙ্গ : মহিলা</p> <p>ফটো উপলব্ধ</p>	<p>327</p> <p>GBC0008832</p> <p>নাম : বলৰাম মণ্ডল পিতাৰ নাম: সৈতেন্য ঘৰ নং : ৩৯৩ বয়স : 55 লিঙ্গ : পুৰুষ</p> <p>ফটো উপলব্ধ</p>
<p>328</p> <p>GBC1437769</p> <p>নাম : কাৰ্তিক দাস পিতাৰ নাম: জয়চান দাস ঘৰ নং : ৩৯৪ বয়স : 55 লিঙ্গ : পুৰুষ</p> <p>ফটো উপলব্ধ</p>	<p>329</p> <p>GBC0008827</p> <p>নাম : কাজল বানী সৰকাৰ পিতাৰ নাম: গোপেশ্বৰ ঘৰ নং : ৩৯৫ বয়স : 54 লিঙ্গ : মহিলা</p> <p>ফটো উপলব্ধ</p>	<p>330</p> <p>GBC0008833</p> <p>নাম : চম্পাৰানী মণ্ডল স্বামীৰ নাম: দিলীপ মণ্ডল ঘৰ নং : ৩৯৬ বয়স : 54 লিঙ্গ : মহিলা</p> <p>ফটো উপলব্ধ</p>



331 নাম : সনেশ্বৰ বড়ো পিতাৰ নাম: গংগাৰাম বড়ো ঘৰ নং : ৩৮ক বয়স : 54 লিঙ্গ : পুৰুষ	GBC0008771 ফটো উপলব্ধ	332 নাম : পৰিমল ঘোষ পিতাৰ নাম: প্ৰফুল্ল কুমাৰ ঘোষ ঘৰ নং : 38ড বয়স : 53 লিঙ্গ : পুৰুষ	GBC0008817 ফটো উপলব্ধ	333 নাম : নিৰঞ্জন মহাহাৰী পিতাৰ নাম: থানেশ্বৰ মহাহাৰী ঘৰ নং : ৩৮খ বয়স : 52 লিঙ্গ : পুৰুষ	GBC2075709 ফটো উপলব্ধ
334 নাম : সুভাষ চন্দ্ৰ মণ্ডল পিতাৰ নাম: সৈতেন্য ঘৰ নং : ৩৮খ বয়স : 52 লিঙ্গ : পুৰুষ	GBC0008834 ফটো উপলব্ধ	S2 335 নাম : দেব দাস পিতাৰ নাম: জয়দেব ঘৰ নং : ৩৮ছ বয়স : 52 লিঙ্গ : পুৰুষ	GBC0008795 ফটো উপলব্ধ	336 নাম : অনিতা মণ্ডল স্বামীৰ নাম: জিতেন ঘৰ নং : ৩৮ল বয়স : 52 লিঙ্গ : মহিলা	GBC0008878 ফটো উপলব্ধ
337 নাম : তৰনী চন্দ্ৰ দাস পিতাৰ নাম: খিতীশ ঘৰ নং : ৩৮ৰ বয়স : 51 লিঙ্গ : পুৰুষ	GBC0008803 ফটো উপলব্ধ	338 নাম : মালতী শ্ৰৌমিক স্বামীৰ নাম: অজিত ঘৰ নং : ৩৮ফ বয়স : 51 লিঙ্গ : মহিলা	GBC0008863 ফটো উপলব্ধ	339 নাম : বাসন্তী দাস স্বামীৰ নাম: মদন ঘৰ নং : ৩৮শ বয়স : 51 লিঙ্গ : মহিলা	GBC0008881 ফটো উপলব্ধ
340 নাম : বাজেন কুমাৰ স্বৰ্গীয়াৰী পিতাৰ নাম: হৰনাথ বড়ো ঘৰ নং : ৩৮খ বয়স : 51 লিঙ্গ : পুৰুষ	GBC0008775 ফটো উপলব্ধ	341 নাম : দ্ৰৌপদী মণ্ডল স্বামীৰ নাম: গনেশ মণ্ডল ঘৰ নং : ৩৮ঞ বয়স : 50 লিঙ্গ : মহিলা	GBC0008810 ফটো উপলব্ধ	342 নাম : বাসুদেব চন্দ্ৰ দাস পিতাৰ নাম: খিতীশ ঘৰ নং : ৩৮ৰ বয়স : 49 লিঙ্গ : পুৰুষ	GBC0008804 ফটো উপলব্ধ
343 নাম : নব কুমাৰ মণ্ডল পিতাৰ নাম: সৈতেন্য ঘৰ নং : ৩৮খ বয়স : 49 লিঙ্গ : পুৰুষ	GBC0008835 ফটো উপলব্ধ	344 নাম : সন্ধাৰাণী সূত্ৰধৰ স্বামীৰ নাম: মধব চন্দ্ৰ সূত্ৰধৰ ঘৰ নং : 38ফ বয়স : 49 লিঙ্গ : মহিলা	GBC0008864 ফটো উপলব্ধ	345 নাম : বঘনাথ দাস পিতাৰ নাম: গোপাল ঘৰ নং : ৩৮ম বয়স : 49 লিঙ্গ : পুৰুষ	GBC0008873 ফটো উপলব্ধ
346 নাম : বিৰেন ৰায় পিতাৰ নাম: পৰেশ ৰায় ঘৰ নং : ৩৮ন বয়স : 49 লিঙ্গ : পুৰুষ	GBC0008855 ফটো উপলব্ধ	347 নাম : আৰতি দাস স্বামীৰ নাম: গণেশ দাস ঘৰ নং : 38ঘ বয়স : 48 লিঙ্গ : মহিলা	GBC0008785 ফটো উপলব্ধ	348 নাম : তৰলতা দাস স্বামীৰ নাম: তৰনী চন্দ্ৰ ঘৰ নং : ৩৮ৰ বয়স : 47 লিঙ্গ : মহিলা	GBC0008805 ফটো উপলব্ধ
349 নাম : শীলা গোস্বামী স্বামীৰ নাম: নিতাই গোস্বামী ঘৰ নং : ৩৮ঠ বয়স : 47 লিঙ্গ : মহিলা	GBC0008814 ফটো উপলব্ধ	350 নাম : নিখিল গোস্বামী পিতাৰ নাম: নিৰেন্দ্ৰ নাথ গোস্বামী ঘৰ নং : ৩৮ঠ বয়স : 47 লিঙ্গ : পুৰুষ	GBC0008815 ফটো উপলব্ধ	351 নাম : সঞ্জীৱ বিশ্বাস পিতাৰ নাম: কমল ঘৰ নং : ৩৮দ বয়স : 47 লিঙ্গ : পুৰুষ	GBC0008844 ফটো উপলব্ধ
352 নাম : দয়াল দাস পিতাৰ নাম: গোপাল ঘৰ নং : ৩৮ম বয়স : 47 লিঙ্গ : পুৰুষ	GBC0008874 ফটো উপলব্ধ	353 নাম : শ্যামল চন্দ্ৰ বিশ্বাস পিতাৰ নাম: কমল চন্দ্ৰ বিশ্বাস ঘৰ নং : ৩৮দ বয়স : 47 লিঙ্গ : পুৰুষ	GBC0008843 ফটো উপলব্ধ	354 নাম : চেফালী দাস স্বামীৰ নাম: কাৰ্তিক দাস ঘৰ নং : ৩৮ঘ বয়স : 47 লিঙ্গ : মহিলা	GBC0008786 ফটো উপলব্ধ
355 নাম : ৰীণা দাস স্বামীৰ নাম: অনন্ত কুমাৰ দাস ঘৰ নং : 38ক বয়স : 47 লিঙ্গ : মহিলা	GBC0008772 ফটো উপলব্ধ	356 নাম : কুশীলাল মণ্ডল পিতাৰ নাম: চেতন্য মণ্ডল ঘৰ নং : ৩৮খ বয়স : 47 লিঙ্গ : পুৰুষ	GBC0008838 ফটো উপলব্ধ	357 নাম : কল্পনা স্বৰ্গীয়াৰী স্বামীৰ নাম: বাজেন কুমাৰ স্বৰ্গীয়াৰী ঘৰ নং : ৩৮খ বয়স : 47 লিঙ্গ : মহিলা	GBC0008776 ফটো উপলব্ধ
358 নাম : ৰমন্তি বড়ো স্বামীৰ নাম: সনেশ্বৰ ঘৰ নং : ৩৮ক বয়স : 46 লিঙ্গ : মহিলা	GBC0008773 ফটো উপলব্ধ	S2 359 নাম : ফালানী দাস স্বামীৰ নাম: দেৱ ঘৰ নং : ৩৮ছ বয়স : 46 লিঙ্গ : মহিলা	GBC0008796 ফটো উপলব্ধ	360 নাম : বিমলা দাস স্বামীৰ নাম: বাসুদেব ঘৰ নং : ৩৮ৰ বয়স : 46 লিঙ্গ : মহিলা	GBC0008806 ফটো উপলব্ধ



361 নাম : অনিতা মণ্ডল স্বামীৰ নাম: নব কুমাৰ ঘৰ নং : ৩৮থ বয়স : 46 লিঙ্গ : মহিলা	GBC0008836 ফটো উপলব্ধ	362 নাম : তুলি বালা মণ্ডল স্বামীৰ নাম: সত্য চন্দ্ৰ ঘৰ নং : ৩৮থ বয়স : 46 লিঙ্গ : মহিলা	GBC0008837 ফটো উপলব্ধ	363 নাম : দিলীপ চক্ৰবৰ্তী পিতাৰ নাম: নাৰায়ন ঘৰ নং : ৩৮ব বয়স : 46 লিঙ্গ : পুৰুষ	GBC0008871 ফটো উপলব্ধ
364 নাম : থিৰেশ্বৰ দাস পিতাৰ নাম: সনেশ্বৰ ঘৰ নং : ৩৮জ বয়স : 44 লিঙ্গ : পুৰুষ	GBC0008799 ফটো উপলব্ধ	365 নাম : মিনতী বালা মণ্ডল স্বামীৰ নাম: বলৰাম মণ্ডল ঘৰ নং : 38থ বয়স : 44 লিঙ্গ : মহিলা	GBC0008840 ফটো উপলব্ধ	366 নাম : ভানু বালা দাস স্বামীৰ নাম: বধুনাথ দাস ঘৰ নং : 38ম বয়স : 44 লিঙ্গ : মহিলা	GBC0008875 ফটো উপলব্ধ
367 নাম : চিনু পাল স্বামীৰ নাম: জয়দেব পাল ঘৰ নং : 38ড বয়স : 43 লিঙ্গ : মহিলা	GBC0008818 ফটো উপলব্ধ	368 নাম : ৰঞ্জিত চক্ৰবৰ্তী পিতাৰ নাম: নাৰায়ন ঘৰ নং : ৩৮ব বয়স : 43 লিঙ্গ : পুৰুষ	GBC1438524 ফটো উপলব্ধ	369 নাম : সাবিত্ৰী বালা দাস স্বামীৰ নাম: দয়াল ঘৰ নং : ৩৮ম বয়স : 43 লিঙ্গ : মহিলা	GBC0008876 ফটো উপলব্ধ
S 370 নাম : দিপালী দাস স্বামীৰ নাম: দেবেশ দাস ঘৰ নং : ৩৮চ বয়স : 43 লিঙ্গ : মহিলা	GBC0008794 ফটো উপলব্ধ	371 নাম : সঞ্জিত চক্ৰবৰ্তী পিতাৰ নাম: নাৰায়ন ঘৰ নং : ৩৮ব বয়স : 43 লিঙ্গ : পুৰুষ	GBC0008872 ফটো উপলব্ধ	372 নাম : গোপাল দাস পিতাৰ নাম: সনেশ্বৰ ঘৰ নং : ৩৮জ বয়স : 42 লিঙ্গ : পুৰুষ	GBC0008800 ফটো উপলব্ধ
373 নাম : কাঞ্চন ঘোষ স্বামীৰ নাম: পৰিমল ঘোষ ঘৰ নং : 38ঘ বয়স : 41 লিঙ্গ : মহিলা	GBC1445121 ফটো উপলব্ধ	374 নাম : প্ৰসেনজিত ঘোষ পিতাৰ নাম: যতিন ঘৰ নং : ৩৮ড বয়স : 41 লিঙ্গ : পুৰুষ	GBC0008819 ফটো উপলব্ধ	375 নাম : ৰঞ্জিত ঘোষ পিতাৰ নাম: ৰতিশ ঘৰ নং : ৩৮ট বয়স : 41 লিঙ্গ : পুৰুষ	GBC0008823 ফটো উপলব্ধ
376 নাম : প্ৰাণজিত বিশ্বাস পিতাৰ নাম: কমল ঘৰ নং : ৩৮দ বয়স : 41 লিঙ্গ : পুৰুষ	GBC0008845 ফটো উপলব্ধ	377 নাম : নবজিত দাস পিতাৰ নাম: সনেশ্বৰ ঘৰ নং : ৩৮জ বয়স : 40 লিঙ্গ : পুৰুষ	GBC0008801 ফটো উপলব্ধ	378 নাম : কৌশল্যা দাস স্বামীৰ নাম: জয়দেব দাস ঘৰ নং : ৩৮ব বয়স : 40 লিঙ্গ : মহিলা	GBC0008807 ফটো উপলব্ধ
379 নাম : ভগীৰথ সৰকাৰ পিতাৰ নাম: হৰেন্দ্ৰ নাথ সৰকাৰ ঘৰ নং : 38ফ বয়স : 40 লিঙ্গ : পুৰুষ	GBC0008865 ফটো উপলব্ধ	380 নাম : আদিৰি বালা বিশ্বাস স্বামীৰ নাম: শ্যামল চন্দ্ৰ বিশ্বাস ঘৰ নং : ৩৮দ বয়স : 40 লিঙ্গ : মহিলা	GBC0008846 ফটো উপলব্ধ	381 নাম : অভিমান্য বিশ্বাস পিতাৰ নাম: অৰ্জুণ ঘৰ নং : ৩৮ত বয়স : 40 লিঙ্গ : পুৰুষ	GBC0008829 ফটো উপলব্ধ
382 নাম : পদ্যা বালা ৰায় স্বামীৰ নাম: বিৰেন ৰায় ঘৰ নং : ৩৮ন বয়স : 40 লিঙ্গ : মহিলা	GBC0008856 ফটো উপলব্ধ	#2 383 নাম : বিশ্বজিত ঘোষ পিতাৰ নাম: ৰতিশ ঘৰ নং : ৩৮ট বয়স : 40 লিঙ্গ : পুৰুষ	GBC0008824 ফটো উপলব্ধ	384 নাম : খুশীমোহন ৰংদাৰ পিতাৰ নাম: হৰেকৃষ্ণ ঘৰ নং : ৩৮ত বয়স : 39 লিঙ্গ : পুৰুষ	GBC1438035 ফটো উপলব্ধ
385 নাম : ব্ৰজবাটী ৰায় পিতাৰ নাম: বিৰেন ঘৰ নং : ৩৮গ বয়স : 38 লিঙ্গ : পুৰুষ	GBC0008779 ফটো উপলব্ধ	386 নাম : শেফালী ঘোষ স্বামীৰ নাম: সঞ্জীৱ বিশ্বাস ঘৰ নং : ৩৮দ বয়স : 38 লিঙ্গ : মহিলা	GBC0008848 ফটো উপলব্ধ	387 নাম : গোবিন্দ ভৌমিক পিতাৰ নাম: অনিল ঘৰ নং : ৩৮থ বয়স : 38 লিঙ্গ : পুৰুষ	GBC0008852 ফটো উপলব্ধ
388 নাম : নিশীকান্ত ৰায় পিতাৰ নাম: নাৰায়ন ঘৰ নং : ৩৮প বয়স : 38 লিঙ্গ : পুৰুষ	GBC0008859 ফটো উপলব্ধ	389 নাম : গোবিন্দ দাস পিতাৰ নাম: সনাতন ঘৰ নং : ৩৮ঘ বয়স : 38 লিঙ্গ : পুৰুষ	GBC0008882 ফটো উপলব্ধ	390 নাম : বৰুৱা বহন বিশ্বাস পিতাৰ নাম: অৰ্জুন বিশ্বাস ঘৰ নং : ৩৮ত বয়স : 36 লিঙ্গ : পুৰুষ	GBC0008830 ফটো উপলব্ধ



391 নাম : তপন চন্দ্ৰ ঘোষ পিতাৰ নাম: যতীন্দ্ৰ চন্দ্ৰ ঘোষ ঘৰ নং : ৩৮৬ বয়স : 35 লিঙ্গ : পুৰুষ	GBC0008820 ফটো উপলব্ধ	392 নাম : পাৰ্বতী ৰাজবংশী দাস স্বামীৰ নাম: মোহন দাস ঘৰ নং : ৩৮৭ বয়স : 35 লিঙ্গ : মহিলা	GBC2075878 ফটো উপলব্ধ	393 নাম : অনৰাগ মচাহাৰী পিতাৰ নাম: নিৰঞ্জন মচাহাৰী ঘৰ নং : ৩৮৭ বয়স : 35 লিঙ্গ : পুৰুষ	GBC2075721 ফটো উপলব্ধ
394 নাম : কবিতা মণ্ডল স্বামীৰ নাম: কুশীলাল মণ্ডল ঘৰ নং : ৩৮৭ বয়স : 34 লিঙ্গ : মহিলা	GBC2075889 ফটো উপলব্ধ	395 নাম : নগৰ বাসী ৰায় পিতাৰ নাম: বিৰেণ ৰায় ঘৰ নং : 38গ বয়স : 33 লিঙ্গ : পুৰুষ	GBC0008780 ফটো উপলব্ধ	396 নাম : পূন্য দাস পিতাৰ নাম: কাৰ্তিক দাস ঘৰ নং : 38ঘ বয়স : 33 লিঙ্গ : পুৰুষ	GBC0008787 ফটো উপলব্ধ
397 নাম : সুকুৰী ভৌমিক স্বামীৰ নাম: গোবিন্দ ভৌমিক ঘৰ নং : 38ঘ বয়স : 33 লিঙ্গ : মহিলা	GBC0008853 ফটো উপলব্ধ	398 নাম : পৰিমল মণ্ডল পিতাৰ নাম: অনন্ত মণ্ডল ঘৰ নং : 38প বয়স : 33 লিঙ্গ : পুৰুষ	GBC1444297 ফটো উপলব্ধ	399 নাম : মনমোহন ৰংদাৰ পিতাৰ নাম: হৰেকৃষ্ণ ৰংদাৰ ঘৰ নং : 38ট বয়স : 32 লিঙ্গ : পুৰুষ	GBC0008811 ফটো উপলব্ধ
400 নাম : মধুবালা ৰায় স্বামীৰ নাম: বজ্জবোসী ৰায় ঘৰ নং : 38দ বয়স : 32 লিঙ্গ : মহিলা	GBC0008849 ফটো উপলব্ধ	401 নাম : বাসন্তী গোস্বামি মাতৃৰ নাম: নিখিল গোস্বামী ঘৰ নং : ৩৮৮ বয়স : 32 লিঙ্গ : মহিলা	GBC1444559 ফটো উপলব্ধ	402 নাম : প্ৰদীপ চক্ৰবৰ্তী পিতাৰ নাম: নাৰায়ন চক্ৰবৰ্তী ঘৰ নং : 38ৱ বয়স : 31 লিঙ্গ : পুৰুষ	GBC0008885 ফটো উপলব্ধ
403 নাম : প্ৰেমানন্দ দাস পিতাৰ নাম: ক্ষিতীশ চন্দ্ৰ দাস ঘৰ নং : ৩৮৮ বয়স : 31 লিঙ্গ : পুৰুষ	GBC2075583 ফটো উপলব্ধ	404 নাম : গোলাপী সৰকাৰ স্বামীৰ নাম: নগৰ বাসী ৰায় ঘৰ নং : 38গ বয়স : 30 লিঙ্গ : মহিলা	GBC0008781 ফটো উপলব্ধ	405 নাম : চিন্টু দাস পিতাৰ নাম: কাৰ্তিক দাস ঘৰ নং : 38ঘ বয়স : 29 লিঙ্গ : পুৰুষ	GBC0008790 ফটো উপলব্ধ
406 নাম : সুনতি দাস স্বামীৰ নাম: পূন্য দাস ঘৰ নং : 38ঘ বয়স : 29 লিঙ্গ : মহিলা	GBC0008788 ফটো উপলব্ধ	407 নাম : ৰয়েজ উদ্দিন পিতাৰ নাম: নজৰ আলী ঘৰ নং : ৩৯ বয়স : 54 লিঙ্গ : পুৰুষ	GBC0008886 ফটো উপলব্ধ	408 নাম : মমতাজ বেগম স্বামীৰ নাম: ৰয়েজ উদ্দিন ঘৰ নং : ৩৯ বয়স : 49 লিঙ্গ : মহিলা	GBC0008887 ফটো উপলব্ধ
409 নাম : অংকুৰ ৰঞ্জন দাস পিতাৰ নাম: চিত্তৰঞ্জন দাল ঘৰ নং : ৩৯ বয়স : 39 লিঙ্গ : পুৰুষ	GBC0237594 ফটো উপলব্ধ	# 410 নাম : বুল বুল হুছেইন পিতাৰ নাম: ৰয়েজ উদ্দিন ঘৰ নং : ৩৯ বয়স : 30 লিঙ্গ : পুৰুষ	GBC2075630 ফটো উপলব্ধ	411 নাম : ৰাবিয়া খাতুন স্বামীৰ নাম: বুলবুল হুছেইন ঘৰ নং : ৩৯ বয়স : 30 লিঙ্গ : মহিলা	GBC0297366 ফটো উপলব্ধ
412 নাম : তোতা মিয়া পিতাৰ নাম: ৰয়েজ উদ্দিন ঘৰ নং : ৩৯ বয়স : 26 লিঙ্গ : পুৰুষ	GBC0235655 ফটো উপলব্ধ	413 নাম : বাবুল হুছেইন পিতাৰ নাম: ৰয়েজ উদ্দিন ঘৰ নং : ৩৯ বয়স : 25 লিঙ্গ : পুৰুষ	GBC0441428 ফটো উপলব্ধ	414 নাম : মৰিয়ম নেছা স্বামীৰ নাম: তোতা মিয়া ঘৰ নং : ৩৯ বয়স : 24 লিঙ্গ : মহিলা	GBC2454726 ফটো উপলব্ধ
415 নাম : আয়জান বেগম স্বামীৰ নাম: মজিদ ঘৰ নং : 39ক বয়স : 63 লিঙ্গ : মহিলা	UGS0100974 ফটো উপলব্ধ	416 নাম : মফিদা খাতুন স্বামীৰ নাম: আব্দুল মুতালেব ঘৰ নং : ৩৯ক বয়স : 29 লিঙ্গ : মহিলা	GBC2570042 ফটো উপলব্ধ	417 নাম : ছাদাম হুছেইন মাতৃৰ নাম: ছাহেৰা খাতুন ঘৰ নং : 39 ক বয়স : 26 লিঙ্গ : পুৰুষ	GBC0407635 ফটো উপলব্ধ
418 নাম : ছবিবৰ ৰহমান খান অন্যান্য: মোকাদ্দেছ আলী খান ঘৰ নং : ৩৯ ক বয়স : 29 লিঙ্গ : পুৰুষ	GBC0370924 ফটো উপলব্ধ	419 নাম : হাচেন আলী পিতাৰ নাম: জাফৰ আলী ঘৰ নং : ৩৯ক বয়স : 22 লিঙ্গ : পুৰুষ	GBC2486470 ফটো উপলব্ধ	420 নাম : হুছেইন আলী পিতাৰ নাম: জাফৰ আলী ঘৰ নং : 39ক বয়স : 21 লিঙ্গ : পুৰুষ	GBC2633360 ফটো উপলব্ধ



421 নাম : লাল ভান স্বামীৰ নাম: ছাইফুল ইছলাম ঘৰ নং : 39খ বয়স : 68 লিঙ্গ : মহিলা	GBC0008895 ফটো উপলব্ধ	422 নাম : জাফৰ আলী পিতাৰ নাম: আচৰ উদ্দিন সেখ ঘৰ নং : 39ক বয়স : 47 লিঙ্গ : পুৰুষ	GBC0008891 ফটো উপলব্ধ	423 নাম : আঈজুদ্দিন আলি পিতাৰ নাম: মজিদ আলি ঘৰ নং : 39ক বয়স : 44 লিঙ্গ : পুৰুষ	GBC0008892 ফটো উপলব্ধ
424 নাম: ছাহেৰা বেগম স্বামীৰ নাম: মুকাদ্দেছ আলী খান ঘৰ নং : 39খ বয়স : 43 লিঙ্গ : মহিলা	GBC0008897 ফটো উপলব্ধ	425 নাম : মুকাদ্দেছ আলী খান পিতাৰ নাম: আৰাফান খান ঘৰ নং : 39ক বয়স : 39 লিঙ্গ : পুৰুষ	GBC1444855 ফটো উপলব্ধ	426 নাম : ছাহেৰা খাতুন পিতাৰ নাম: ছাইফুল ইছলাম ঘৰ নং : 39ক বয়স : 38 লিঙ্গ : মহিলা	GBC0008507 ফটো উপলব্ধ
427 নাম : জোন্না ভান স্বামীৰ নাম: জফৰ আলী ঘৰ নং : 37 বয়স : 37 লিঙ্গ : মহিলা	GBC0008894 ফটো উপলব্ধ	428 নাম : জহুৰা খাতুন স্বামীৰ নাম: আঈজুদ্দিন আলি ঘৰ নং : 39ক বয়স : 37 লিঙ্গ : মহিলা	GBC0008893 ফটো উপলব্ধ	429 নাম : আব্দুল মতালেব পিতাৰ নাম: মজিদ আলী ঘৰ নং : 39ক বয়স : 36 লিঙ্গ : পুৰুষ	GBC1444231 ফটো উপলব্ধ
430 নাম : তাইজুদ্দিন আলী পিতাৰ নাম: নজৰ আলী ঘৰ নং : 8০ বয়স : 65 লিঙ্গ : পুৰুষ	GBC0008898 ফটো উপলব্ধ	431 নাম : বুকীয়া খাতুন স্বামীৰ নাম: তাইজুদ্দিন আলী ঘৰ নং : 8০ বয়স : 60 লিঙ্গ : মহিলা	GBC0008899 ফটো উপলব্ধ	432 নাম : আইছা খাতুন স্বামীৰ নাম: তাইজুদ্দিন আলী ঘৰ নং : 8০ বয়স : 56 লিঙ্গ : মহিলা	GBC0008900 ফটো উপলব্ধ
433 নাম : স্বাহাদত আলী পিতাৰ নাম: তাইজুদ্দিন আলী ঘৰ নং : 8০ বয়স : 38 লিঙ্গ : পুৰুষ	GBC0008901 ফটো উপলব্ধ	434 নাম : বাহাজুদ্দিন পিতাৰ নাম: তাইজুদ্দিন ঘৰ নং : 8০ বয়স : 37 লিঙ্গ : পুৰুষ	GBC0008902 ফটো উপলব্ধ	435 নাম : শ্বাহানাজ বেগম পিতাৰ নাম: তাইজুদ্দিন আলী ঘৰ নং : 8০ বয়স : 32 লিঙ্গ : মহিলা	GBC0238071 ফটো উপলব্ধ
436 নাম : জয়নৰ খাতুন স্বামীৰ নাম: বাহাজ উদ্দিন ঘৰ নং : 8০ বয়স : 31 লিঙ্গ : মহিলা	GBC2075890 ফটো উপলব্ধ	437 নাম : সাইজুদ্দিন আলী পিতাৰ নাম: নজৰ আলী ঘৰ নং : 8১ বয়স : 60 লিঙ্গ : পুৰুষ	GBC0008903 ফটো উপলব্ধ	438 নাম : আন্দিয়া খাতুন স্বামীৰ নাম: সাইজুদ্দিন আলী ঘৰ নং : 8১ বয়স : 54 লিঙ্গ : মহিলা	GBC0008904 ফটো উপলব্ধ
439 নাম : মহম্মাদ আনোৱাৰ হুছেইন পিতাৰ নাম: সাইজুদ্দিন আলী ঘৰ নং : 8১ বয়স : 32 লিঙ্গ : পুৰুষ	GBC2075685 ফটো উপলব্ধ	440 নাম : আলমিনা খাতুন স্বামীৰ নাম: মহম্মাদ আনোৱাৰ হুছেইন ঘৰ নং : 41 বয়স : 22 লিঙ্গ : মহিলা	UGS0065714 ফটো উপলব্ধ	441 নাম : ৰহিজ উদ্দিন পিতাৰ নাম: নজৰ আলী ঘৰ নং : 8১ বয়স : 54 লিঙ্গ : পুৰুষ	GBC0008905 ফটো উপলব্ধ
442 নাম : আঞ্জুৰাখা খাতুন স্বামীৰ নাম: ৰহিজ উদ্দিন ঘৰ নং : 41 বয়স : 41 লিঙ্গ : মহিলা	GBC1438853 ফটো উপলব্ধ	443 নাম : বুজিনা বেগম পিতাৰ নাম: ৰহিজ উদ্দিন ঘৰ নং : 42 বয়স : 22 লিঙ্গ : মহিলা	UGS0143404 ফটো উপলব্ধ	444 নাম : লালভান তালুকদাৰ স্বামীৰ নাম: চৌহৰাব আলী ঘৰ নং : 8৩ বয়স : 64 লিঙ্গ : মহিলা	GBC0008906 ফটো উপলব্ধ
445 নাম : ছোলোমান তালুকদাৰ পিতাৰ নাম: ছৌহৰাব ঘৰ নং : 8৩ বয়স : 44 লিঙ্গ : পুৰুষ	GBC0008907 ফটো উপলব্ধ	446 নাম : মুফাজ্জল ইছলাম পিতাৰ নাম: ছৌহৰাব আলী ঘৰ নং : 8৩ বয়স : 36 লিঙ্গ : পুৰুষ	GBC0008909 ফটো উপলব্ধ	447 নাম : আলমিনা খাতুন স্বামীৰ নাম: মোফাজ্জল তালুকদাৰ ঘৰ নং : 43 বয়স : 22 লিঙ্গ : মহিলা	UGS0065771 ফটো উপলব্ধ
448 নাম : জালিমিন নেছা স্বামীৰ নাম: সহিদুল ইছলাম ঘৰ নং : 45 বয়স : 27 লিঙ্গ : মহিলা	UGS0088583 ফটো উপলব্ধ	449 নাম : মালেকা খাতুন স্বামীৰ নাম: ইছমাইল হুছেইন ঘৰ নং : 8৬ বয়স : 95 লিঙ্গ : মহিলা	GBC0008912 ফটো উপলব্ধ	450 নাম : হজৰত আলী পিতাৰ নাম: ইছমাইল হুছেইন ঘৰ নং : 46 বয়স : 50 লিঙ্গ : পুৰুষ	GBC0008913 ফটো উপলব্ধ



451 নাম : মমিৰন নেছা স্বামীৰ নাম : হজৰত আলী ঘৰ নং : 46 বয়স : 50 লিঙ্গ : মহিলা	GBC0008914 ফটো উপলব্ধ	452 নাম : হাচিনা পাৰবিন পিতাৰ নাম : হজৰত আলী ঘৰ নং : 8৬ বয়স : 26 লিঙ্গ : মহিলা	GBC0412643 ফটো উপলব্ধ	453 নাম : বহিমন নেছা স্বামীৰ নাম : আব্দুল হামিদ ঘৰ নং : 89 বয়স : 73 লিঙ্গ : মহিলা	GBC1438988 ফটো উপলব্ধ
454 নাম : আব্দুল হাভাৰ পিতাৰ নাম : আব্দুল হামিদ ঘৰ নং : 89 বয়স : 48 লিঙ্গ : পুৰুষ	GBC0008916 ফটো উপলব্ধ	455 নাম : বেজিয়া বেগম স্বামীৰ নাম : আব্দুল হাভাৰ ঘৰ নং : 47 বয়স : 45 লিঙ্গ : মহিলা	GBC0008917 ফটো উপলব্ধ	456 নাম : জিয়াউল হক চৌধুৰী পিতাৰ নাম : আব্দুল হামিদ ঘৰ নং : 89 বয়স : 40 লিঙ্গ : পুৰুষ	GBC0008918 ফটো উপলব্ধ
457 নাম : ছিৰায়া খাতুন স্বামীৰ নাম : জিয়াউল হক চৌধুৰী ঘৰ নং : 89 বয়স : 27 লিঙ্গ : মহিলা	GBC0238055 ফটো উপলব্ধ	458 নাম : আবুল হুছেন পিতাৰ নাম : আমছেৰ আলী ঘৰ নং : 47 বয়স : 54 লিঙ্গ : পুৰুষ	GML2059703 ফটো উপলব্ধ	459 নাম : বেহেনা খাতুন স্বামীৰ নাম : আবুল হুছেন ঘৰ নং : 47 বয়স : 44 লিঙ্গ : মহিলা	GML2059714 ফটো উপলব্ধ
460 নাম : বুলুল আমিন পিতাৰ নাম : আবুল হুছেইন ঘৰ নং : 47 বয়স : 24 লিঙ্গ : পুৰুষ	UGS0054999 ফটো উপলব্ধ	461 নাম : ছাদেক আলী পিতাৰ নাম : শুকুমুদ্দিন ঘৰ নং : 8৮ বয়স : 38 লিঙ্গ : পুৰুষ	GBC0008919 ফটো উপলব্ধ	462 নাম : আমিৰন নেছা স্বামীৰ নাম : ছাদেক আলী ঘৰ নং : 8৮ বয়স : 37 লিঙ্গ : মহিলা	GBC0008920 ফটো উপলব্ধ
463 নাম : বাৰেক আলী পিতাৰ নাম : শুকুমুদ্দিন ঘৰ নং : ৫০ বয়স : 59 লিঙ্গ : পুৰুষ	GBC0008922 ফটো উপলব্ধ	464 নাম : জাহানাৰা বেগম স্বামীৰ নাম : বাৰেক আলী ঘৰ নং : ৫০ বয়স : 51 লিঙ্গ : মহিলা	GBC0008923 ফটো উপলব্ধ	465 নাম : জাহাংগীৰ আলী পিতাৰ নাম : বাৰেক আলী ঘৰ নং : ৫০ বয়স : 27 লিঙ্গ : পুৰুষ	GBC0441576 ফটো উপলব্ধ
466 নাম : মঞ্জুৰাৰা খাতুন স্বামীৰ নাম : জাহাংগীৰ আলী ঘৰ নং : ৫০ বয়স : 26 লিঙ্গ : মহিলা	GBC0441592 ফটো উপলব্ধ	467 নাম : জাফৰ আলী পিতাৰ নাম : বাৰেক আলী ঘৰ নং : 50 বয়স : 21 লিঙ্গ : পুৰুষ	GBC2609774 ফটো উপলব্ধ	468 নাম : বাশিদুল ইছলাম পিতাৰ নাম : বাৰেক আলী ঘৰ নং : 50 বয়স : 20 লিঙ্গ : পুৰুষ	UGS0088849 ফটো উপলব্ধ
469 নাম : ছাহেব আলী পিতাৰ নাম : শুকুমুদ্দিন ঘৰ নং : ৫১ বয়স : 55 লিঙ্গ : পুৰুষ	GBC0008924 ফটো উপলব্ধ	470 নাম : আন্না খাতুন স্বামীৰ নাম : ছাহেব আলী ঘৰ নং : ৫১ বয়স : 47 লিঙ্গ : মহিলা	GBC0008925 ফটো উপলব্ধ	471 নাম : মনোৱাৰা খাতুন স্বামীৰ নাম : আমিনুল হক ঘৰ নং : ৫১ বয়স : 27 লিঙ্গ : মহিলা	GBC2569952 ফটো উপলব্ধ
472 নাম : আমিনুল হক পিতাৰ নাম : ছাহেব আলী ঘৰ নং : ৫১ বয়স : 26 লিঙ্গ : পুৰুষ	GBC0441642 ফটো উপলব্ধ	473 নাম : মনিৰ হুছেইন পিতাৰ নাম : ছাহেব আলী ঘৰ নং : 51 বয়স : 21 লিঙ্গ : পুৰুষ	GBC2609741 ফটো উপলব্ধ	474 নাম : ফাৰুক আলী পিতাৰ নাম : সাহেব আলী ঘৰ নং : 51 বয়স : 20 লিঙ্গ : পুৰুষ	UGS0055038 ফটো উপলব্ধ
475 নাম : ফাতেমা খাতুন স্বামীৰ নাম : হৰমুজ ঘৰ নং : ৫২ বয়স : 64 লিঙ্গ : মহিলা	GBC0008927 ফটো উপলব্ধ	476 নাম : বেজ্জাক আলী পিতাৰ নাম : হৰমুজ ঘৰ নং : ৫২ বয়স : 41 লিঙ্গ : পুৰুষ	GBC0008928 ফটো উপলব্ধ	477 নাম : গোলাপী খাতুন স্বামীৰ নাম : বেজ্জাক আলী ঘৰ নং : ৫২ বয়স : 33 লিঙ্গ : মহিলা	GBC0008551 ফটো উপলব্ধ
478 নাম : কৰিমন নেছা স্বামীৰ নাম : সায়েৰ আলী ঘৰ নং : ৫৩ বয়স : 72 লিঙ্গ : মহিলা	GBC0008930 ফটো উপলব্ধ	479 নাম : মনোৱাৰা খান পিতাৰ নাম : ফতোৱাৰা খান ঘৰ নং : ৫৩ বয়স : 55 লিঙ্গ : পুৰুষ	GBC0008552 ফটো উপলব্ধ	480 নাম : চায়না খাতুন স্বামীৰ নাম : মনোৱাৰা খান ঘৰ নং : ৫৩ বয়স : 37 লিঙ্গ : মহিলা	GBC0008553 ফটো উপলব্ধ



481 নাম : নাছিৰ উদ্দিন পিতাৰ নাম: ছায়েৰ আলী ঘৰ নং : ৫৩ বয়স : 34 লিঙ্গ : পুৰুষ	GBC1445303 ফটো উপলব্ধ	482 নাম : ফৰিদা খাতুন স্বামীৰ নাম: নাছিৰ উদ্দিন ঘৰ নং : ৫৩ বয়স : 30 লিঙ্গ : মহিলা	GBC0008554 ফটো উপলব্ধ	483 নাম : আবুল কালাম পিতাৰ নাম: ছায়েৰ আলী ঘৰ নং : ৫৩ বয়স : 27 লিঙ্গ : পুৰুষ	GBC0318188 ফটো উপলব্ধ
484 নাম : জামেলা খাতুন স্বামীৰ নাম: আবুল কালাম ঘৰ নং : ৫৩ বয়স : 23 লিঙ্গ : মহিলা	GBC0560433 ফটো উপলব্ধ	485 নাম : ছাইফুল ইছলাম পিতাৰ নাম: মানোৱাৰ খান ঘৰ নং : 53 বয়স : 21 লিঙ্গ : পুৰুষ	GBC2606697 ফটো উপলব্ধ	486 নাম : কুলছুমা বেগম স্বামীৰ নাম: জাকিৰ হুছেইন ঘৰ নং : ৫৫ বয়স : 49 লিঙ্গ : মহিলা	GBC0008932 ফটো উপলব্ধ
487 নাম : কুমৰুজ জামাল পিতাৰ নাম: জাকিৰ হুছেইন ঘৰ নং : ৫৫ বয়স : 26 লিঙ্গ : পুৰুষ	GBC0440982 ফটো উপলব্ধ	488 নাম : কাৰিমুদ্দিন আহমেদ মাতৃৰ নাম: কুলছুমা বেগম ঘৰ নং : ৫৫ বয়স : 22 লিঙ্গ : পুৰুষ	GBC2570059 ফটো উপলব্ধ	489 নাম : স্বাহানাজ খাতুন স্বামীৰ নাম: আব্দুল হালিম খান ঘৰ নং : ৫৫ বয়স : 41 লিঙ্গ : মহিলা	GBC0008933 ফটো উপলব্ধ
490 নাম : শাহনূৰ ইছলাম পিতাৰ নাম: আব্দুল ৰছিদ ঘৰ নং : ৫৬ বয়স : 24 লিঙ্গ : পুৰুষ	GBC2523819 ফটো উপলব্ধ	491 নাম : আব্দুল হাছেম পিতাৰ নাম: কাঞ্চু মিঞা ঘৰ নং : ৫৭ বয়স : 55 লিঙ্গ : পুৰুষ	GBC0008556 ফটো উপলব্ধ	492 নাম : ৰবিয়া খাতুন স্বামীৰ নাম: হাচেম ঘৰ নং : ৫৭ বয়স : 47 লিঙ্গ : মহিলা	GBC0008934 ফটো উপলব্ধ
493 নাম : হালিমিন নেছা স্বামীৰ নাম: মুন্নাফ আলী ঘৰ নং : ৫৮ বয়স : 55 লিঙ্গ : মহিলা	GBC0008935 ফটো উপলব্ধ	494 নাম : হানিফ আলী পিতাৰ নাম: মুন্নাফ আলী ঘৰ নং : ৫৮ বয়স : 37 লিঙ্গ : পুৰুষ	GBC0008936 ফটো উপলব্ধ	495 নাম : ৰাকিবুল ইছলাম মাতৃৰ নাম: হালিমিন নেছা ঘৰ নং : ৫৮ বয়স : 27 লিঙ্গ : পুৰুষ	GBC2523876 ফটো উপলব্ধ
496 নাম : মালেকা খাতুন স্বামীৰ নাম: মকবুল হুছেইন ঘৰ নং : ৫৯ বয়স : 79 লিঙ্গ : মহিলা	GBC0008939 ফটো উপলব্ধ	497 নাম : আব্দুল কৰিম পিতাৰ নাম: পাঞ্জু ঘৰ নং : ৬০ বয়স : 55 লিঙ্গ : পুৰুষ	GBC0008940 ফটো উপলব্ধ	498 নাম : আঃ কাছেম পিতাৰ নাম: পাঞ্জু মিয়া ঘৰ নং : ৬০ বয়স : 51 লিঙ্গ : পুৰুষ	GBC0008941 ফটো উপলব্ধ
499 নাম : আয়মনা খাতুন পিতাৰ নাম: পাঞ্জু মিয়া ঘৰ নং : ৬০ বয়স : 41 লিঙ্গ : মহিলা	GBC0008558 ফটো উপলব্ধ	500 নাম : স্বাৰ ভান স্বামীৰ নাম: আব্দুল কাশেম ঘৰ নং : ৬০ বয়স : 38 লিঙ্গ : মহিলা	GBC1444162 ফটো উপলব্ধ	501 নাম : আমিনুল হক মাতৃৰ নাম: আয়মনা খাতুন ঘৰ নং : ৬০ বয়স : 23 লিঙ্গ : পুৰুষ	GBC2599264 ফটো উপলব্ধ
502 নাম : হাফিজুৰ ৰহমান পিতাৰ নাম: বৃন্তম আলী ঘৰ নং : 60 বয়স : 21 লিঙ্গ : পুৰুষ	GBC2609584 ফটো উপলব্ধ	503 নাম : হাৰা খাতুন স্বামীৰ নাম: আমিনুল হক ঘৰ নং : 60 বয়স : 21 লিঙ্গ : মহিলা	UGS0193722 ফটো উপলব্ধ	504 নাম : জহুৰা খাতুন স্বামীৰ নাম: লাল মামুদ ঘৰ নং : ৬১ বয়স : 79 লিঙ্গ : মহিলা	GBC1439378 ফটো উপলব্ধ
505 নাম : জহুৰুল হক পিতাৰ নাম: লাল মামুদ ঘৰ নং : ৬১ বয়স : 41 লিঙ্গ : পুৰুষ	GBC1439389 ফটো উপলব্ধ	506 নাম : মল্লুৰ উদ্দিন পিতাৰ নাম: লাল মামুদ ঘৰ নং : ৬১ বয়স : 31 লিঙ্গ : পুৰুষ	GBC2075812 ফটো উপলব্ধ	507 নাম : নীলিমা খাতুন স্বামীৰ নাম: জহুৰুল হক ঘৰ নং : ৬১ বয়স : 27 লিঙ্গ : মহিলা	GBC0325928 ফটো উপলব্ধ
508 নাম : ৰজিনা খাতুন স্বামীৰ নাম: মল্লুৰ উদ্দিন ঘৰ নং : ৬১ বয়স : 22 লিঙ্গ : মহিলা	GBC2486629 ফটো উপলব্ধ	509 নাম : হালিমা বেগম স্বামীৰ নাম: আতোৱাৰ ৰহমান . ঘৰ নং : ৬২ বয়স : 40 লিঙ্গ : মহিলা	GBC1134196 ফটো উপলব্ধ	510 নাম : হাফিজুৰ ৰহমান পিতাৰ নাম: আতোৱাৰ ৰহমান ঘৰ নং : 62 বয়স : 20 লিঙ্গ : পুৰুষ	UGS0055889 ফটো উপলব্ধ



511 নাম : ছিলামা খাতুন পিতাৰ নাম: আব্দুল ছামাদ ঘৰ নং : 62 ক বয়স : 20 লিঙ্গ : মহিলা	UGS0141036 ফটো উপলব্ধ	512 নাম : ফজিলা খাতুন স্বামীৰ নাম: মফিদুল ইছলাম ঘৰ নং : 62 ক বয়স : 26 লিঙ্গ : মহিলা	GBC0326785 ফটো উপলব্ধ	513 নাম : বকিবুল ইছলাম পিতাৰ নাম: সামাদ ঘৰ নং : 62 ক বয়স : 23 লিঙ্গ : পুৰুষ	GBC0560185 ফটো উপলব্ধ
514 নাম : আঃ ছামাদ পিতাৰ নাম: মুনসব ঘৰ নং : 62 ক বয়স : 56 লিঙ্গ : পুৰুষ	GBC1439403 ফটো উপলব্ধ	515 নাম : মফিদা খাতুন স্বামীৰ নাম: আঃ ছামাদ ঘৰ নং : 62 ক বয়স : 53 লিঙ্গ : মহিলা	GBC1439414 ফটো উপলব্ধ	516 নাম : মফিদুল ইছলাম পিতাৰ নাম: আ ছামাদ ঘৰ নং : 62 ক বয়স : 32 লিঙ্গ : পুৰুষ	GBC0008559 ফটো উপলব্ধ
517 নাম : ছানিয়াৰা খাতুন পিতাৰ নাম: আঃ ছামাদ ঘৰ নং : 62 ক বয়স : 28 লিঙ্গ : মহিলা	GBC0008942 ফটো উপলব্ধ	518 নাম : আঃ মালেক পিতাৰ নাম: ইমান ঘৰ নং : 62 ক বয়স : 47 লিঙ্গ : পুৰুষ	GBC1439436 ফটো উপলব্ধ	519 নাম : ছহিদা খাতুন স্বামীৰ নাম: আব্দুল মালেক ঘৰ নং : 62 ক বয়স : 43 লিঙ্গ : মহিলা	GBC1439447 ফটো উপলব্ধ
520 নাম : আঃ খালেক পিতাৰ নাম: ইমান আলী ঘৰ নং : 62 ক বয়স : 40 লিঙ্গ : পুৰুষ	GBC1439458 ফটো উপলব্ধ	521 নাম : মঃ নূৰ হুছেইন আলী পিতাৰ নাম: ইমান আলী ঘৰ নং : 62 ক বয়স : 35 লিঙ্গ : পুৰুষ	GBC2075663 ফটো উপলব্ধ	522 নাম : তাৰজিনা খাতুন স্বামীৰ নাম: আব্দুল খালেক ঘৰ নং : 62 ক বয়স : 29 লিঙ্গ : মহিলা	GBC0238030 ফটো উপলব্ধ
523 নাম : নচিৰন খাতুন স্বামীৰ নাম: নূৰ হুছেইন ঘৰ নং : 62 ক বয়স : 25 লিঙ্গ : মহিলা	GBC2523082 ফটো উপলব্ধ	524 নাম : ছাহাতন নেছা স্বামীৰ নাম: আব্দুল কাদেৰ ঘৰ নং : 68 বয়স : 56 লিঙ্গ : মহিলা	GBC1439481 ফটো উপলব্ধ	525 নাম : শ্বাহানুৰ আলম পিতাৰ নাম: আব্দুল কাদেৰ ঘৰ নং : 68 বয়স : 30 লিঙ্গ : পুৰুষ	GBC2075674 ফটো উপলব্ধ
526 নাম : ফৰিদা খাতুন স্বামীৰ নাম: শ্বাহানুৰ আলম ঘৰ নং : 64 বয়স : 27 লিঙ্গ : মহিলা	UGS0100883 ফটো উপলব্ধ	527 নাম : কামৰন নেহাৰ পিতাৰ নাম: আব্দুল কাদেৰ ঘৰ নং : 68 বয়স : 24 লিঙ্গ : মহিলা	GBC2446706 ফটো উপলব্ধ	528 নাম : ছফি আলম পিতাৰ নাম: আব্দুল কাদেৰ ঘৰ নং : 68 বয়স : 22 লিঙ্গ : পুৰুষ	GBC2570083 ফটো উপলব্ধ
529 নাম : জুব্বাৰ আলী পিতাৰ নাম: ইয়াচিন আলী ঘৰ নং : 65 বয়স : 80 লিঙ্গ : পুৰুষ	GBC1439492 ফটো উপলব্ধ	530 নাম : ছাহেৰা খাতুন স্বামীৰ নাম: জুব্বাৰ আলী ঘৰ নং : 65 বয়স : 68 লিঙ্গ : মহিলা	GBC1439505 ফটো উপলব্ধ	531 নাম : ছাহিদুল ইছলাম পিতাৰ নাম: জুব্বাৰ আলী ঘৰ নং : 65 বয়স : 46 লিঙ্গ : পুৰুষ	GBC1439516 ফটো উপলব্ধ
532 নাম : বাহিমা বেগম পিতাৰ নাম: জুব্বাৰ আলী ঘৰ নং : 65 বয়স : 32 লিঙ্গ : মহিলা	GBC0235812 ফটো উপলব্ধ	533 নাম : হাচিনা বেগম স্বামীৰ নাম: ছাহিদুল ইছলাম ঘৰ নং : 65 বয়স : 31 লিঙ্গ : মহিলা	GBC0008560 ফটো উপলব্ধ	534 নাম : শ্বৰিফুল ইছলাম পিতাৰ নাম: জুব্বাৰ আলী ঘৰ নং : 65 বয়স : 31 লিঙ্গ : পুৰুষ	GBC1444333 ফটো উপলব্ধ
535 নাম : মুনতাজ আলী পিতাৰ নাম: ইয়াচিন ঘৰ নং : 66 বয়স : 74 লিঙ্গ : পুৰুষ	GBC1439527 ফটো উপলব্ধ	# 536 নাম : মোকছেদুল ইছলাম পিতাৰ নাম: মুনতাজ আলী ঘৰ নং : 66 বয়স : 48 লিঙ্গ : পুৰুষ	GBC0008943 ফটো উপলব্ধ	537 নাম : মোঃ নবিবৰ ইছলাম পিতাৰ নাম: মোঃ মুনতাজ আলী ঘৰ নং : 66 বয়স : 38 লিঙ্গ : পুৰুষ	GBC1439572 ফটো উপলব্ধ
538 নাম : খুদেজা খাতুন স্বামীৰ নাম: নবিবৰ ইছলাম ঘৰ নং : 66 বয়স : 33 লিঙ্গ : মহিলা	GBC0170209 ফটো উপলব্ধ	539 নাম : তমিৰন নেছা স্বামীৰ নাম: মুকছেদ আলী ঘৰ নং : 66 বয়স : 32 লিঙ্গ : মহিলা	GBC1444388 ফটো উপলব্ধ	540 নাম : ছাদ্দাম হুছেইন পিতাৰ নাম: মুস্তাজ আলী ঘৰ নং : 66 বয়স : 25 লিঙ্গ : পুৰুষ	GBC0440586 ফটো উপলব্ধ



541 নাম : আছমিনা পাৰবিন স্বামীৰ নাম : ছাদ্দাম হুছেইন ঘৰ নং : 66 বয়স : 25 লিঙ্গ : মহিলা	GBC2609931 ফটো উপলব্ধ	542 নাম : তৈবৰ আলী পিতাৰ নাম : মুক্লেদুল ইছলাম ঘৰ নং : 66 বয়স : 25 লিঙ্গ : পুৰুষ	UGS0143420 ফটো উপলব্ধ	543 নাম : হবিবৰ আলী পিতাৰ নাম : মুক্লেদুল আসলাম ঘৰ নং : 66 বয়স : 20 লিঙ্গ : পুৰুষ	UGS0143412 ফটো উপলব্ধ
# 544 নাম : চাজেদা খাতুন স্বামীৰ নাম : কামাল হুছেইন ঘৰ নং : 67 বয়স : 29 লিঙ্গ : মহিলা	GBC0236240 ফটো উপলব্ধ	545 নাম : মতিয়াৰ বহমান পিতাৰ নাম : ইয়াছিন আলী ঘৰ নং : 69 বয়স : 59 লিঙ্গ : পুৰুষ	GBC1439583 ফটো উপলব্ধ	546 নাম : চুৰতজান নেছা স্বামীৰ নাম : মতিয়াৰ বহমান ঘৰ নং : 69 বয়স : 51 লিঙ্গ : মহিলা	GBC1439594 ফটো উপলব্ধ
547 নাম : কামাল হুছেইন পিতাৰ নাম : মতিয়াৰ বহমান ঘৰ নং : 69 বয়স : 33 লিঙ্গ : পুৰুষ	GBC1444377 ফটো উপলব্ধ	548 নাম : গোলাপ হুছেইন পিতাৰ নাম : মতিয়াৰ বহমান ঘৰ নং : 69 বয়স : 31 লিঙ্গ : পুৰুষ	GBC0330506 ফটো উপলব্ধ	549 নাম : মুমৰেজ আলী পিতাৰ নাম : ইয়াছিন ঘৰ নং : 68 বয়স : 55 লিঙ্গ : পুৰুষ	GBC1439607 ফটো উপলব্ধ
550 নাম : জৰিনা বেগম স্বামীৰ নাম : মুমৰেজ ঘৰ নং : 68 বয়স : 43 লিঙ্গ : মহিলা	GBC1439618 ফটো উপলব্ধ	551 নাম : মুস্তাফিজৰ বহমান পিতাৰ নাম : মোমৰেজ আলী ঘৰ নং : 68 বয়স : 19 লিঙ্গ : পুৰুষ	UGS0143461 ফটো উপলব্ধ	552 নাম : মনছেৰ আলী পিতাৰ নাম : ইয়াছিন আলী ঘৰ নং : 68 বয়স : 64 লিঙ্গ : পুৰুষ	GBC1439630 ফটো উপলব্ধ
553 নাম : ছাহিদা বেগম স্বামীৰ নাম : মনছেৰ ঘৰ নং : 68 বয়স : 56 লিঙ্গ : মহিলা	GBC1439641 ফটো উপলব্ধ	554 নাম : জিয়াবুল ইছলাম পিতাৰ নাম : মনছেৰ আলী ঘৰ নং : 68 বয়স : 36 লিঙ্গ : পুৰুষ	GBC1439663 ফটো উপলব্ধ	555 নাম : বাকিবুল ইছলাম পিতাৰ নাম : মনছেৰ আলী ঘৰ নং : 68 বয়স : 30 লিঙ্গ : পুৰুষ	GBC0332098 ফটো উপলব্ধ
556 নাম : খুদেজা খাতুন স্বামীৰ নাম : জিয়াবুল ইছলাম ঘৰ নং : 68 বয়স : 30 লিঙ্গ : মহিলা	GBC0173856 ফটো উপলব্ধ	557 নাম : ছানিয়াৰা খাতুন স্বামীৰ নাম : বাকিবুল ইছলাম ঘৰ নং : 68 বয়স : 29 লিঙ্গ : মহিলা	GBC0332106 ফটো উপলব্ধ	558 নাম : হাফিজৰ বহমান পিতাৰ নাম : মনছেৰ আলী ঘৰ নং : 68 বয়স : 28 লিঙ্গ : পুৰুষ	GBC0440651 ফটো উপলব্ধ
559 নাম : আমজাদ আলী পিতাৰ নাম : ইয়াছিন ঘৰ নং : 90 বয়স : 74 লিঙ্গ : পুৰুষ	GBC1439685 ফটো উপলব্ধ	560 নাম : জমেলা বেগম স্বামীৰ নাম : আমজাদ আলী ঘৰ নং : 90 বয়স : 69 লিঙ্গ : মহিলা	GBC1439696 ফটো উপলব্ধ	561 নাম : জাহিদুল ইছলাম পিতাৰ নাম : আমজাদ ঘৰ নং : 90 বয়স : 54 লিঙ্গ : পুৰুষ	GBC1439709 ফটো উপলব্ধ
562 নাম : বফিদুল ইছলাম পিতাৰ নাম : আমজাদ আলী ঘৰ নং : 90 বয়স : 52 লিঙ্গ : পুৰুষ	GBC1439721 ফটো উপলব্ধ	563 নাম : বেবুৰাৰা বেগম স্বামীৰ নাম : জাহিদুল ইছলাম ঘৰ নং : 90 বয়স : 47 লিঙ্গ : মহিলা	GBC1439710 ফটো উপলব্ধ	564 নাম : বিমলা বেগম স্বামীৰ নাম : বফিদুল ইছলাম ঘৰ নং : 90 বয়স : 44 লিঙ্গ : মহিলা	GBC1439732 ফটো উপলব্ধ
565 নাম : আলামিন আহমেদ পিতাৰ নাম : জাহিদুল ইছলাম ঘৰ নং : 90 বয়স : 23 লিঙ্গ : পুৰুষ	GBC0566968 ফটো উপলব্ধ	566 নাম : বিল্লাল হুছেইন পিতাৰ নাম : বফিদুল ইছলাম ঘৰ নং : 90 বয়স : 22 লিঙ্গ : পুৰুষ	GBC2571156 ফটো উপলব্ধ	567 নাম : আয়নাল হক পিতাৰ নাম : বফিদুল ইছলাম ঘৰ নং : 70 বয়স : 20 লিঙ্গ : পুৰুষ	UGS0065789 ফটো উপলব্ধ
568 নাম : হানিফ আলী পিতাৰ নাম : মহম্মদ ঘৰ নং : 91 বয়স : 54 লিঙ্গ : পুৰুষ	GBC1439743 ফটো উপলব্ধ	569 নাম : ডালিমিন নেছা স্বামীৰ নাম : আব্দুল লতিফ ঘৰ নং : 91 বয়স : 51 লিঙ্গ : মহিলা	GBC1439765 ফটো উপলব্ধ	570 নাম : জয়গান নেছা স্বামীৰ নাম : হানিফ ঘৰ নং : 91 বয়স : 47 লিঙ্গ : মহিলা	GBC1439754 ফটো উপলব্ধ



571 নাম : জইন উদ্দিন পিতাৰ নাম: হানিফ আলী ঘৰ নং : ৭১ বয়স : 23 লিঙ্গ : পুৰুষ	GBC0569012 ফটো উপলব্ধ	572 নাম : ছবিয়া খাতুন স্বামীৰ নাম: দেলবৰ হুছেইন ঘৰ নং : ৭১ ক বয়স : 28 লিঙ্গ : মহিলা	GBC0176156 ফটো উপলব্ধ	573 নাম : ছবিবৰ বহমান পিতাৰ নাম: আব্দুল লতীফ ঘৰ নং : ৭১ক বয়স : 24 লিঙ্গ : পুৰুষ	GBC0565903 ফটো উপলব্ধ
574 নাম : ছৰোৱাৰ বহমান পিতাৰ নাম: আব্দুল লতীফ ঘৰ নং : ৭১ক বয়স : 23 লিঙ্গ : পুৰুষ	GBC0566000 ফটো উপলব্ধ	575 নাম : আব্দুল লতীফ পিতাৰ নাম: মহম্মদ আলী ঘৰ নং : ৭১ক বয়স : 63 লিঙ্গ : পুৰুষ	GBC1439776 ফটো উপলব্ধ	576 নাম : দেলবৰ হুছেইন পিতাৰ নাম: আব্দুল লতীফ ঘৰ নং : ৭১ক বয়স : 35 লিঙ্গ : পুৰুষ	GBC1439787 ফটো উপলব্ধ
577 নাম : ছানবান বেগম স্বামীৰ নাম: শ্বাহজাহান ঘৰ নং : ৭২ বয়স : 47 লিঙ্গ : মহিলা	GBC1439801 ফটো উপলব্ধ	578 নাম : লালচান আলী পিতাৰ নাম: শ্বাহজাহান আলী ঘৰ নং : ৭২ বয়স : 22 লিঙ্গ : পুৰুষ	GBC2486538 ফটো উপলব্ধ	579 নাম : ৰফিকুল ইছলাম পিতাৰ নাম: আব্দুল কদ্দুছ ঘৰ নং : ৭২ ক বয়স : 34 লিঙ্গ : পুৰুষ	GBC0008944 ফটো উপলব্ধ
580 নাম : নুৰজাহান খাতুন পিতাৰ নাম: আব্দুল কদ্দুছ ঘৰ নং : ৭২ ক বয়স : 33 লিঙ্গ : মহিলা	GBC0008561 ফটো উপলব্ধ	581 নাম : মিনাৰা খাতুন স্বামীৰ নাম: নিজাম উদ্দিন ঘৰ নং : ৭২ ক বয়স : 32 লিঙ্গ : মহিলা	GBC0008945 ফটো উপলব্ধ	582 নাম : মফিদা খাতুন স্বামীৰ নাম: নুৰ ছালাম আলী ঘৰ নং : ৭২ক বয়স : 26 লিঙ্গ : মহিলা	GBC0235754 ফটো উপলব্ধ
583 নাম : আন্বা খাতুন স্বামীৰ নাম: নুৰ ইছলাম ঘৰ নং : 72ক বয়স : 21 লিঙ্গ : মহিলা	UGS0143487 ফটো উপলব্ধ	584 নাম : জেচমিনা খাতুন স্বামীৰ নাম: ৰফিকুল ইছলাম ঘৰ নং : ৭২ ক বয়স : 29 লিঙ্গ : মহিলা	GBC0334417 ফটো উপলব্ধ	585 নাম : নুৰ ইছলাম পিতাৰ নাম: আব্দুল কদ্দুছ ঘৰ নং : ৭২ক বয়স : 25 লিঙ্গ : পুৰুষ	GBC2523942 ফটো উপলব্ধ
586 নাম : আঃ কদ্দুছ পিতাৰ নাম: ছিদ্দিক আলী ঘৰ নং : ৭২ক বয়স : 73 লিঙ্গ : পুৰুষ	GBC1439812 ফটো উপলব্ধ	587 নাম : মৰিয়ম বেগম স্বামীৰ নাম: আব্দুল কদ্দুছ ঘৰ নং : ৭২ক বয়স : 66 লিঙ্গ : মহিলা	GBC1439823 ফটো উপলব্ধ	588 নাম : নিজাম উদ্দিন পিতাৰ নাম: আব্দুল কদ্দুছ ঘৰ নং : ৭২ক বয়স : 48 লিঙ্গ : পুৰুষ	GBC1439834 ফটো উপলব্ধ
589 নাম : ছাহজাহান আলী পিতাৰ নাম: আব্দুল কদ্দুছ ঘৰ নং : ৭২ক বয়স : 43 লিঙ্গ : পুৰুষ	GBC1439845 ফটো উপলব্ধ	590 নাম : নুৰ ছালাম আলী পিতাৰ নাম: আব্দুল কদ্দুছ ঘৰ নং : ৭২ক বয়স : 39 লিঙ্গ : পুৰুষ	GBC1439856 ফটো উপলব্ধ	591 নাম : ছাহাদত ইছলাম পিতাৰ নাম: মুস্তাজ আলী ঘৰ নং : 73 বয়স : 44 লিঙ্গ : পুৰুষ	GBC1439549 ফটো উপলব্ধ
592 নাম : মনোৱাৰা বেগম স্বামীৰ নাম: ছাহাদত ঘৰ নং : 73 বয়স : 39 লিঙ্গ : মহিলা	GBC1439550 ফটো উপলব্ধ	593 নাম : মোফাজ্জল হুছেইন পিতাৰ নাম: শাহাদত ইছলাম ঘৰ নং : 73 বয়স : 20 লিঙ্গ : পুৰুষ	UGS0074724 ফটো উপলব্ধ	594 নাম : ফাতেমন নেছা স্বামীৰ নাম: নুৰ হক ঘৰ নং : ৭৬ বয়স : 50 লিঙ্গ : মহিলা	GBC1439903 ফটো উপলব্ধ
595 নাম : ৰূপচান আলী পিতাৰ নাম: নুৰ হক আলী ঘৰ নং : ৭৬ বয়স : 39 লিঙ্গ : পুৰুষ	GBC1439914 ফটো উপলব্ধ	596 নাম : আমিনা খাতুন স্বামীৰ নাম: ৰূপচান আলী ঘৰ নং : 76 বয়স : 30 লিঙ্গ : মহিলা	GBC0008947 ফটো উপলব্ধ	597 নাম : মকবুল হুছেইন পিতাৰ নাম: নুৰ মহম্মদ ঘৰ নং : ৭৭ বয়স : 39 লিঙ্গ : পুৰুষ	GBC1439936 ফটো উপলব্ধ
598 নাম : সমলা খাতুন স্বামীৰ নাম: মকবুল হুছেইন ঘৰ নং : ৭৭ বয়স : 36 লিঙ্গ : মহিলা	GBC1439947 ফটো উপলব্ধ	599 নাম : মজিবৰ বহমান পিতাৰ নাম: জামাল উদ্দিন ঘৰ নং : ৭৭চ বয়স : 27 লিঙ্গ : পুৰুষ	GBC0440446 ফটো উপলব্ধ	600 নাম : আব্দুল ৰহিম পিতাৰ নাম: নকুমুদ্দিন ঘৰ নং : ৭৮ বয়স : 51 লিঙ্গ : পুৰুষ	GBC1439969 ফটো উপলব্ধ



601 নাম : জাহানাৰা বেগম স্বামীৰ নাম: আঃ বহিম ঘৰ নং : ৭৮ বয়স : 43 লিঙ্গ : মহিলা	GBC1439970 ফটো উপলব্ধ	602 নাম : শাজাহান আলী পিতাৰ নাম: আব্দুল বহিম ঘৰ নং : ৭৮ বয়স : 24 লিঙ্গ : পুৰুষ	GBC2522894 ফটো উপলব্ধ	603 নাম : কমেলা খাতুন পিতাৰ নাম: আব্দুল কৰিম ঘৰ নং : 78 ক বয়স : 23 লিঙ্গ : মহিলা	UGS0119537 ফটো উপলব্ধ
604 নাম : দুলেনা খাতুন স্বামীৰ নাম: আ. কৰিম ঘৰ নং : ৭৮ক বয়স : 46 লিঙ্গ : মহিলা	GBC1439981 ফটো উপলব্ধ	605 নাম : জুলহাস আলী পিতাৰ নাম: আব্দুল কৰিম ঘৰ নং : ৭৮ ক বয়স : 26 লিঙ্গ : পুৰুষ	GBC0370759 ফটো উপলব্ধ	606 নাম : মাৰিয়া খাতুন পিতাৰ নাম: আব্দুল কৰিম ঘৰ নং : ৭৮ক বয়স : 23 লিঙ্গ : মহিলা	GBC2531119 ফটো উপলব্ধ
607 নাম : আব্দুল কৰিম পিতাৰ নাম: নকুমুদ্দিন ঘৰ নং : ৭৮ক বয়স : 54 লিঙ্গ : পুৰুষ	GBC1439992 ফটো উপলব্ধ	608 নাম : ফাতেহ আলী পিতাৰ নাম: আবু তালেব ঘৰ নং : ৭৯ বয়স : 50 লিঙ্গ : পুৰুষ	GBC1440013 ফটো উপলব্ধ	609 নাম : মেহেৰুন নেছা স্বামীৰ নাম: ফাতেহ আলী ঘৰ নং : ৭৯ বয়স : 48 লিঙ্গ : মহিলা	GBC0008562 ফটো উপলব্ধ
610 নাম : আকলিমা খাতুন পিতাৰ নাম: আবু বক্কৰ ছিদ্দিক ঘৰ নং : 79 বয়স : 21 লিঙ্গ : মহিলা	UGS0065755 ফটো উপলব্ধ	611 নাম : তাহেৰ আলী পিতাৰ নাম: আবু বাক্কৰ ছিদ্দিক ঘৰ নং : ৭৯ক বয়স : 23 লিঙ্গ : পুৰুষ	GBC2456069 ফটো উপলব্ধ	612 নাম : আবু বক্কৰ ছিদ্দিক পিতাৰ নাম: আবু তালেব ঘৰ নং : ৭৯ক বয়স : 49 লিঙ্গ : পুৰুষ	GBC1440024 ফটো উপলব্ধ
613 নাম : তাৰা ভান স্বামীৰ নাম: আবু বক্কৰ ঘৰ নং : ৭৯ক বয়স : 44 লিঙ্গ : মহিলা	GBC1440035 ফটো উপলব্ধ	614 নাম : ওৰাজেদ আলী পিতাৰ নাম: আবু তালেব ঘৰ নং : ৮০ বয়স : 51 লিঙ্গ : পুৰুষ	GBC1440046 ফটো উপলব্ধ	615 নাম : ফিৰুজা খাতুন স্বামীৰ নাম: ওৰাজেদ আলী ঘৰ নং : ৮০ বয়স : 47 লিঙ্গ : মহিলা	GBC1440057 ফটো উপলব্ধ
S 616 নাম : বেজিয়া খাতুন পিতাৰ নাম: ওৰাজেদ আলী ঘৰ নং : ৮০ বয়স : 28 লিঙ্গ : মহিলা	GBC0236414 ফটো উপলব্ধ	#2 617 নাম : ফৰহাত আলী পিতাৰ নাম: ওৰাজেদ আলী ঘৰ নং : 80 বয়স : 27 লিঙ্গ : পুৰুষ	GBC0236125 ফটো উপলব্ধ	618 নাম : নছেৰ আলী পিতাৰ নাম: আবু তালেব ঘৰ নং : ৮১ বয়স : 67 লিঙ্গ : পুৰুষ	GBC1440068 ফটো উপলব্ধ
619 নাম : ৰপজান নেছা স্বামীৰ নাম: নছেৰ আলী ঘৰ নং : ৮১ বয়স : 59 লিঙ্গ : মহিলা	GBC1440079 ফটো উপলব্ধ	620 নাম : ওচমান গণি পিতাৰ নাম: নছেৰ আলী ঘৰ নং : ৮১ বয়স : 32 লিঙ্গ : পুৰুষ	GBC1440080 ফটো উপলব্ধ	621 নাম : সকিনা খাতুন স্বামীৰ নাম: ওচমান গণি ঘৰ নং : ৮১ বয়স : 29 লিঙ্গ : মহিলা	GBC0183129 ফটো উপলব্ধ
622 নাম : আব্দৰ ৰহমান পিতাৰ নাম: নছেৰ আলী ঘৰ নং : ৮১ বয়স : 24 লিঙ্গ : পুৰুষ	GBC2454767 ফটো উপলব্ধ	623 নাম : ময়েজ আলী পিতাৰ নাম: আছৰ আলী ঘৰ নং : ৮৩ বয়স : 69 লিঙ্গ : পুৰুষ	GBC1440126 ফটো উপলব্ধ	624 নাম : ফুলভান নেছা স্বামীৰ নাম: ময়েজ আলী ঘৰ নং : ৮৩ বয়স : 61 লিঙ্গ : মহিলা	GBC1440137 ফটো উপলব্ধ
625 নাম : ৰফিকুল ইছলাম পিতাৰ নাম: ময়েজ আলী ঘৰ নং : ৮৩ বয়স : 46 লিঙ্গ : পুৰুষ	GBC1440148 ফটো উপলব্ধ	626 নাম : তাহিমিনা পাৰবিন স্বামীৰ নাম: ৰফিকুল ইছলাম ঘৰ নং : ৮৩ বয়স : 29 লিঙ্গ : মহিলা	GBC0340729 ফটো উপলব্ধ	627 নাম : আইত আলী পিতাৰ নাম: আছৰ ঘৰ নং : ৮৪ বয়স : 59 লিঙ্গ : পুৰুষ	GBC1440159 ফটো উপলব্ধ
628 নাম : মৰিয়ম নেছা স্বামীৰ নাম: আইত আলী ঘৰ নং : ৮৪ বয়স : 52 লিঙ্গ : মহিলা	GBC1440160 ফটো উপলব্ধ	# 629 নাম : মুনযুৰা খাতুন পিতাৰ নাম: আইত আলী ঘৰ নং : 84 বয়স : 23 লিঙ্গ : মহিলা	UGS0070672 ফটো উপলব্ধ	630 নাম : মোহৰ উদ্দিন পিতাৰ নাম: আইত আলী ঘৰ নং : 84 বয়স : 20 লিঙ্গ : পুৰুষ	UGS0070912 ফটো উপলব্ধ



631 নাম : পল্লু মিঞা পিতাৰ নাম: আছৰ আলী ঘৰ নং : ৮৫ বয়স : 72 লিঙ্গ : পুৰুষ	GBC1440171 ফটো উপলব্ধ	632 নাম : লুতফৰ আলী পিতাৰ নাম: পল্লু মিঞা ঘৰ নং : ৮৫ বয়স : 31 লিঙ্গ : পুৰুষ	GBC0441402 ফটো উপলব্ধ	633 নাম : আচমা বেগম স্বামীৰ নাম: লুতফৰ আলী ঘৰ নং : ৮৫ বয়স : 27 লিঙ্গ : মহিলা	GBC0186197 ফটো উপলব্ধ
634 নাম : আদৰ্শ বহমান পিতাৰ নাম: পল্লু মিঞা ঘৰ নং : ৮৫ বয়স : 24 লিঙ্গ : পুৰুষ	GBC0567040 ফটো উপলব্ধ	635 নাম : ইনোৱাৰা খাতুন স্বামীৰ নাম: আদৰ্শ বহমান ঘৰ নং : 85 বয়স : 21 লিঙ্গ : মহিলা	UGS0074625 ফটো উপলব্ধ	636 নাম : আয়েজ আলী পিতাৰ নাম: আছৰ আলী ঘৰ নং : ৮৬ বয়স : 69 লিঙ্গ : পুৰুষ	GBC1440182 ফটো উপলব্ধ
637 নাম : মালেকা খাতুন স্বামীৰ নাম: আয়েজ আলী ঘৰ নং : ৮৬ বয়স : 60 লিঙ্গ : মহিলা	GBC1440193 ফটো উপলব্ধ	638 নাম : আমিৰ হামজা পিতাৰ নাম: আবু তালেব ঘৰ নং : ৮৭ বয়স : 76 লিঙ্গ : পুৰুষ	GBC1440206 ফটো উপলব্ধ	639 নাম : মিছিবন নেছা স্বামীৰ নাম: আমিৰ হামজা ঘৰ নং : ৮৭ বয়স : 65 লিঙ্গ : মহিলা	GBC1440217 ফটো উপলব্ধ
640 নাম : মিজানুৰ বহমান পিতাৰ নাম: আমিৰ হামজা ঘৰ নং : ৮৭ বয়স : 30 লিঙ্গ : পুৰুষ	GBC0008563 ফটো উপলব্ধ	641 নাম : শুকুৰী খাতুন স্বামীৰ নাম: মিজানুৰ বহমান ঘৰ নং : ৮৭ বয়স : 27 লিঙ্গ : মহিলা	GBC0342337 ফটো উপলব্ধ	642 নাম : জালাল উদ্দিন পিতাৰ নাম: বাছেৰ আলী ঘৰ নং : ৮৭ক বয়স : 26 লিঙ্গ : পুৰুষ	GBC2454742 ফটো উপলব্ধ
643 নাম : বাছিবন নেছা পিতাৰ নাম: বাছেৰ আলী ঘৰ নং : ৮৭ক বয়স : 26 লিঙ্গ : মহিলা	GBC2524445 ফটো উপলব্ধ	644 নাম : আলাল উদ্দিন পিতাৰ নাম: বাছেৰ আলী ঘৰ নং : ৮৭ক বয়স : 24 লিঙ্গ : পুৰুষ	GBC0486449 ফটো উপলব্ধ	645 নাম : মৰ্জিনা খাতুন স্বামীৰ নাম: জালাল উদ্দিন ঘৰ নং : ৮৭ক বয়স : 23 লিঙ্গ : মহিলা	GBC0490284 ফটো উপলব্ধ
646 নাম : ওৱাহাব আলী আহমেদ পিতাৰ নাম: বাছেৰ আলী ঘৰ নং : ৮৭ক বয়স : 22 লিঙ্গ : পুৰুষ	GBC2609840 ফটো উপলব্ধ	647 নাম : আছমা খাতুন স্বামীৰ নাম: আলাল উদ্দিন ঘৰ নং : ৮৭ক বয়স : 22 লিঙ্গ : মহিলা	GBC2609873 ফটো উপলব্ধ	648 নাম : বাছেৰ আলী পিতাৰ নাম: আব্দুল হালিম ঘৰ নং : ৮৭ক বয়স : 51 লিঙ্গ : পুৰুষ	GBC1440228 ফটো উপলব্ধ
649 নাম : আমিৰ জান নেছা স্বামীৰ নাম: বাছেৰ আলী ঘৰ নং : ৮৭ক বয়স : 43 লিঙ্গ : মহিলা	GBC1440239 ফটো উপলব্ধ	D 650 নাম : অমৰ আলী পিতাৰ নাম: জহৰ ঘৰ নং : ৮৮ বয়স : 79 লিঙ্গ : পুৰুষ	GBC1440240 ফটো উপলব্ধ	651 নাম : গুলজান নেছা স্বামীৰ নাম: ওমৰ আলী ঘৰ নং : ৮৮ বয়স : 71 লিঙ্গ : মহিলা	GBC1440251 ফটো উপলব্ধ
652 নাম : হাৰেজ আলী পিতাৰ নাম: ওমৰ আলী ঘৰ নং : ৮৮ বয়স : 35 লিঙ্গ : পুৰুষ	GBC0188136 ফটো উপলব্ধ	653 নাম : মনহাৰ বাদশা পিতাৰ নাম: ওমৰ আলী ঘৰ নং : ৮৮ বয়স : 34 লিঙ্গ : পুৰুষ	GBC0342519 ফটো উপলব্ধ	654 নাম : ৰমেলা বেগম স্বামীৰ নাম: গুলজাৰ আলী ঘৰ নং : 88 বয়স : 32 লিঙ্গ : মহিলা	GBC0008948 ফটো উপলব্ধ
655 নাম : গুলজাৰ আলী পিতাৰ নাম: ওমৰ আলী ঘৰ নং : 88 বয়স : 31 লিঙ্গ : পুৰুষ	GBC0008949 ফটো উপলব্ধ	656 নাম : জামিৰন নেছা স্বামীৰ নাম: হাৰেজ আলী ঘৰ নং : ৮৮ বয়স : 31 লিঙ্গ : মহিলা	GBC0008950 ফটো উপলব্ধ	657 নাম : মফিদা খাতুন স্বামীৰ নাম: মনহাৰ বাদশা ঘৰ নং : ৮৮ বয়স : 25 লিঙ্গ : মহিলা	GBC0370791 ফটো উপলব্ধ
658 নাম : মাফিজা খাতুন স্বামীৰ নাম: হাৰেজ আলী ঘৰ নং : ৮৮ বয়স : 23 লিঙ্গ : মহিলা	GBC0489195 ফটো উপলব্ধ	659 নাম : ছাইদল আলী পিতাৰ নাম: সুমেশ আলী ঘৰ নং : 88 বয়স : 21 লিঙ্গ : পুৰুষ	UGS0055095 ফটো উপলব্ধ	660 নাম : মহিদল আলী পিতাৰ নাম: সুমেশ আলী ঘৰ নং : 88 ক বয়স : 19 লিঙ্গ : পুৰুষ	UGS0143396 ফটো উপলব্ধ



661 নাম : সুমেশ আলী পিতাৰ নাম: অমৰ ঘৰ নং : ৮৮ক বয়স : 50 লিঙ্গ : পুৰুষ	GBC1440262 ফটো উপলব্ধ	662 নাম : নিজাম উদ্দিন পিতাৰ নাম: অমৰ আলী ঘৰ নং : ৮৮খ বয়স : 45 লিঙ্গ : পুৰুষ	GBC1440284 ফটো উপলব্ধ	663 নাম : ছাহেৰা খাতুন স্বামীৰ নাম: সুমেশ ঘৰ নং : ৮৮ক বয়স : 42 লিঙ্গ : মহিলা	GBC1440273 ফটো উপলব্ধ
664 নাম : ফুল ভানু স্বামীৰ নাম: নিজাম উদ্দিন ঘৰ নং : ৮৮খ বয়স : 40 লিঙ্গ : মহিলা	GBC1440295 ফটো উপলব্ধ	665 নাম : নৌছাদ আলী পিতাৰ নাম: আঃ গনি ঘৰ নং : ৮৯ বয়স : 77 লিঙ্গ : পুৰুষ	GBC1440308 ফটো উপলব্ধ	666 নাম : জমেলা খাতুন স্বামীৰ নাম: নৌছাদ আলী ঘৰ নং : ৮৯ বয়স : 64 লিঙ্গ : মহিলা	GBC1440319 ফটো উপলব্ধ
S 667 নাম : ফালানী খাতুন পিতাৰ নাম: নৌছাদ আলী ঘৰ নং : ৮৯ বয়স : 84 লিঙ্গ : মহিলা	GBC0342816 ফটো উপলব্ধ	668 নাম : ছিদ্দিক আলী পিতাৰ নাম: আঃ গনি ঘৰ নং : ৯০ বয়স : 69 লিঙ্গ : পুৰুষ	GBC1440320 ফটো উপলব্ধ	669 নাম : বমিছা খাতুন স্বামীৰ নাম: ছিদ্দিক আলী ঘৰ নং : ৯০ বয়স : 61 লিঙ্গ : মহিলা	GBC1440331 ফটো উপলব্ধ
670 নাম : ছাইদুল ইছলাম পিতাৰ নাম: ছিদ্দিক আলী ঘৰ নং : ৯০ বয়স : 40 লিঙ্গ : পুৰুষ	GBC1440342 ফটো উপলব্ধ	671 নাম : আকলিমা খাতুন স্বামীৰ নাম: ছাইদুল ইছলাম ঘৰ নং : 90 বয়স : 33 লিঙ্গ : মহিলা	GBC0008951 ফটো উপলব্ধ	672 নাম : আব্দুল আজিজ পিতাৰ নাম: ছিদ্দিক আলী ঘৰ নং : ৯০ বয়স : 24 লিঙ্গ : পুৰুষ	GBC2524205 ফটো উপলব্ধ
673 নাম : লালভানু নেছা স্বামীৰ নাম: আঃ গনি ঘৰ নং : ৯১ বয়স : 94 লিঙ্গ : মহিলা	GBC1440353 ফটো উপলব্ধ	674 নাম : ইয়াকুব আলী পিতাৰ নাম: আব্দুল গণি ঘৰ নং : ৯১ বয়স : 37 লিঙ্গ : পুৰুষ	GBC1440364 ফটো উপলব্ধ	675 নাম : চায়েনা খাতুন স্বামীৰ নাম: জহুৰ উদ্দিন ঘৰ নং : ৯১ বয়স : 35 লিঙ্গ : মহিলা	GBC1440375 ফটো উপলব্ধ
676 নাম : ফৰিদা খাতুন স্বামীৰ নাম: ইয়াকুব আলী ঘৰ নং : ৯১ বয়স : 31 লিঙ্গ : মহিলা	GBC2075787 ফটো উপলব্ধ	677 নাম : শাজদা বেগম পিতাৰ নাম: মণ্ডল আলী ঘৰ নং : 91 বয়স : 21 লিঙ্গ : মহিলা	GBC2609907 ফটো উপলব্ধ	678 নাম : ওমৰ ফাৰুক পিতাৰ নাম: মণ্ডল আলী ঘৰ নং : ৯১ঘ বয়স : 24 লিঙ্গ : পুৰুষ	GBC0560482 ফটো উপলব্ধ
679 নাম : আলিয়া বেগম পিতাৰ নাম: ইদ্রিছ আলী ঘৰ নং : ৯১ক বয়স : 23 লিঙ্গ : মহিলা	GBC0490037 ফটো উপলব্ধ	680 নাম : ইদ্রিছ আলী পিতাৰ নাম: আব্দুল গণি ঘৰ নং : ৯১ক বয়স : 53 লিঙ্গ : পুৰুষ	GBC1440386 ফটো উপলব্ধ	681 নাম : জহুৰ উদ্দিন পিতাৰ নাম: আঃ গনি ঘৰ নং : ৯১খ বয়স : 49 লিঙ্গ : পুৰুষ	GBC1440400 ফটো উপলব্ধ
682 নাম : মণ্ডল আলী পিতাৰ নাম: হুছেইন আলী ঘৰ নং : ৯১ঘ বয়স : 49 লিঙ্গ : পুৰুষ	GBC1440433 ফটো উপলব্ধ	683 নাম : বেহেনা খাতুন স্বামীৰ নাম: ইদ্রিছ আলী ঘৰ নং : ৯১ক বয়স : 46 লিঙ্গ : মহিলা	GBC1440397 ফটো উপলব্ধ	684 নাম : আইনুদ্দিন আলী আহমেদ পিতাৰ নাম: আঃ গনি ঘৰ নং : ৯১গ বয়স : 44 লিঙ্গ : পুৰুষ	GBC1440411 ফটো উপলব্ধ
685 নাম : হাজেৰা খাতুন স্বামীৰ নাম: মণ্ডল আলী ঘৰ নং : ৯১ঘ বয়স : 41 লিঙ্গ : মহিলা	GBC1440444 ফটো উপলব্ধ	686 নাম : বেজিনা চুলতানা স্বামীৰ নাম: আইনুদ্দিন আলী আহমেদ ঘৰ নং : ৯১গ বয়স : 35 লিঙ্গ : মহিলা	GBC1440422 ফটো উপলব্ধ	687 নাম : আব্বাছ আলী আহমেদ পিতাৰ নাম: আলি আজগৰ ঘৰ নং : 110 বয়স : 36 লিঙ্গ : পুৰুষ	GML7839852 ফটো উপলব্ধ
688 নাম : শাহিমিমা নাছৰীন স্বামীৰ নাম: ফৰমুদ আলী ঘৰ নং : 125 বয়স : 22 লিঙ্গ : মহিলা	UGS0074922 ফটো উপলব্ধ	# 689 নাম : হনোফা খাতুন স্বামীৰ নাম: আব্দুল ছাত্তাৰ ঘৰ নং : 131 বয়স : 28 লিঙ্গ : মহিলা	GML0371450 ফটো উপলব্ধ	# 690 নাম : আকলিমা আহমেদ স্বামীৰ নাম: ছামচুল আলম ঘৰ নং : 159 বয়স : 26 লিঙ্গ : মহিলা	CFT0158634 ফটো উপলব্ধ



691	UGS0105072
নাম : মফিদা খাতুন স্বামীৰ নাম : ইমান আলী ঘৰ নং : 191 বয়স : 42 লিঙ্গ : মহিলা	ফটো উপলব্ধ

692	UGS0154872
নাম : বিংখাংশৰ ব্ৰহ্ম পিতাৰ নাম : ভৰত চন্দ্ৰ ব্ৰহ্ম ঘৰ নং : 279 বয়স : 22 লিঙ্গ : পুৰুষ	ফটো উপলব্ধ



693	1	UGS0209247	ফটো উপলব্ধ	নাম : আবুল হাৰাস সোঈকোঈ পিতাৰ নাম : ইদ্রিছ আলি ঘৰ নং : 91ক বয়স : 18 লিঙ্গ : পুৰুষ	694	1	UGS0212472	ফটো উপলব্ধ	নাম : আমিনুল হক পিতাৰ নাম : জহুৰুদ্দিন ঘৰ নং : 3গ বয়স : 22 লিঙ্গ : পুৰুষ	695	1	UGS0214809	ফটো উপলব্ধ	নাম : কৃষ্ণ বিশ্বাস পিতাৰ নাম : সঞ্জীৱ বিশ্বাস ঘৰ নং : 3৮দ বয়স : 18 লিঙ্গ : পুৰুষ
696	1	UGS0216739	ফটো উপলব্ধ	নাম : ফিৰজা বেগম পিতাৰ নাম : ছিদ্দিক আলী ঘৰ নং : 90 বয়স : 20 লিঙ্গ : মহিলা	697	1	UGS0216895	ফটো উপলব্ধ	নাম : পূজা বিশ্বাস পিতাৰ নাম : শ্যামল চন্দ্ৰ বিশ্বাস ঘৰ নং : 38দ বয়স : 18 লিঙ্গ : মহিলা	698	1	UGS0216820	ফটো উপলব্ধ	নাম : পৰিতোষ ৰায় পিতাৰ নাম : ব্ৰজবাসী ৰয় ঘৰ নং : 38গ বয়স : 19 লিঙ্গ : পুৰুষ
699	1	UGS0216812	ফটো উপলব্ধ	নাম : পূৰ্ণিমা মালাকাৰ দাস স্বামীৰ নাম : চিন্টু দাস ঘৰ নং : 38ঘ বয়স : 19 লিঙ্গ : মহিলা	700	1	UGS0216754	ফটো উপলব্ধ	নাম : ভিণ্ডু দাস পিতাৰ নাম : চিনন্দ দাস ঘৰ নং : 38ঝ বয়স : 18 লিঙ্গ : পুৰুষ	701	1	UGS0216689	ফটো উপলব্ধ	নাম : ৰপন দাস পিতাৰ নাম : মদন দাস ঘৰ নং : 38শ বয়স : 19 লিঙ্গ : পুৰুষ
702	1	UGS0216622	ফটো উপলব্ধ	নাম : দীনেশু ব্ৰহ্ম অন্যান্য : বেবী ব্ৰহ্ম ঘৰ নং : 06 বয়স : 61 লিঙ্গ : পুৰুষ	703	1	UGS0216580	ফটো উপলব্ধ	নাম : পিন্টু ৰাজবংশী মাতৃৰ নাম : অনিতা ৰাজবংশী ঘৰ নং : 38ক বয়স : 22 লিঙ্গ : পুৰুষ	704	1	UGS0216531	ফটো উপলব্ধ	নাম : সঞ্জিতা দাস পিতাৰ নাম : বাসুদেব চন্দ্ৰ দাস দাস ঘৰ নং : 38ঝ বয়স : 19 লিঙ্গ : পুৰুষ
705	1	UGS0218917	ফটো উপলব্ধ	নাম : বিজু বড়ো মাতৃৰ নাম : আলৈশী বড়ো ঘৰ নং : 34 বয়স : 18 লিঙ্গ : পুৰুষ	706	1	UGS0219121	ফটো উপলব্ধ	নাম : সনিকা বড়ো পিতাৰ নাম : জয়ন্ত বড়ো ঘৰ নং : 33 বয়স : 18 লিঙ্গ : মহিলা	707	1	UGS0219154	ফটো উপলব্ধ	নাম : নৱজ্যোতি ব্ৰহ্ম পিতাৰ নাম : ৰামচন্দ্ৰ ব্ৰহ্ম ঘৰ নং : 2 বয়স : 18 লিঙ্গ : পুৰুষ
708	1	UGS0222372	ফটো উপলব্ধ	নাম : অমত মণ্ডল মাতৃৰ নাম : মিনতি বালী মণ্ডল ঘৰ নং : 38খ বয়স : 18 লিঙ্গ : পুৰুষ	709	1	UGS0227215	ফটো উপলব্ধ	নাম : ৰীণা সৰকাৰ স্বামীৰ নাম : প্ৰদীপ দত্ত ঘৰ নং : 48ক বয়স : 43 লিঙ্গ : মহিলা	710	1	UGS0228973	ফটো উপলব্ধ	নাম : সাহিদা খাতুন পিতাৰ নাম : ছাইদুল ইছলাম ঘৰ নং : 70 বয়স : 18 লিঙ্গ : মহিলা
711	1	UGS0229971	ফটো উপলব্ধ	নাম : ইলিয়াছ আলী পিতাৰ নাম : বাছেৰ আলী ঘৰ নং : 87ক বয়স : 20 লিঙ্গ : পুৰুষ	712	1	UGS0229989	ফটো উপলব্ধ	নাম : জয়নাল আবদিন পিতাৰ নাম : ৰফিদুল ইছলাম ঘৰ নং : 70 বয়স : 19 লিঙ্গ : পুৰুষ	713	1	UGS0230078	ফটো উপলব্ধ	নাম : মাইন উদ্দিন পিতাৰ নাম : হানিফ আলী ঘৰ নং : 71 বয়স : 20 লিঙ্গ : পুৰুষ
714	1	UGS0230136	ফটো উপলব্ধ	নাম : খালিদা খাতুন স্বামীৰ নাম : আমিনুল হক ঘৰ নং : 3গ বয়স : 21 লিঙ্গ : মহিলা	715	1	UGS0230144	ফটো উপলব্ধ	নাম : মৌচুমী আৰুকাৰা স্বামীৰ নাম : ছফি আলম ঘৰ নং : 64 বয়স : 18 লিঙ্গ : মহিলা	716	1	GBC0003262	ফটো উপলব্ধ	নাম : সীমা মহাহাৰী পিতাৰ নাম : ৰামচন্দ্ৰ মহাহাৰী ঘৰ নং : 23 বয়স : 30 লিঙ্গ : মহিলা
717	1	GML8266538	ফটো উপলব্ধ	নাম : জয়দা খাতুন পিতাৰ নাম : আলফেজ আলী ঘৰ নং : 91ঘ বয়স : 22 লিঙ্গ : মহিলা	718	1	JGY0478669	ফটো উপলব্ধ	নাম : গুলেমা খাতুন পিতাৰ নাম : গোলীপ হুছেইন ঘৰ নং : 92 বয়স : 25 লিঙ্গ : মহিলা	719	1	GML1622869	ফটো উপলব্ধ	নাম : তানিয়া খাতুন পিতাৰ নাম : তাৰিপ আলী ঘৰ নং : 47ক বয়স : 25 লিঙ্গ : মহিলা
720	1	VQZ0196451	ফটো উপলব্ধ	নাম : শ্বৰিফা বেগম পিতাৰ নাম : ৰফিকুল ইছলাম ঘৰ নং : 70 বয়স : 21 লিঙ্গ : মহিলা	#2 721	1	GML1247229	ফটো উপলব্ধ	নাম : সালেহা খাতুন স্বামীৰ নাম : ছাইজাহান আলী ঘৰ নং : 72ক বয়স : 40 লিঙ্গ : মহিলা	722	1	GBC0375717	ফটো উপলব্ধ	নাম : স্বৰ্জিলা খেৰকটাৰী মাতৃৰ নাম : ললিতা খেৰকটাৰী ঘৰ নং : 38খ বয়স : 28 লিঙ্গ : মহিলা



<p>723 1 UGS0230409</p> <p>নাম : আব্দুছ বানা পিতাৰ নাম: আব্দুছ সাত্তাৰ ঘৰ নং : 47 বয়স : 20 লিঙ্গ : পুৰুষ</p> <p>ফটো উপলব্ধ</p>	<p>724 1 UGS0232678</p> <p>নাম : গণেশ মণ্ডল অন্যান্য: সংগীতা দাস ঘৰ নং : 38 বয়স : 63 লিঙ্গ : পুৰুষ</p> <p>ফটো উপলব্ধ</p>	<p>725 1 UGS0235358</p> <p>নাম : নাৰায়ন চন্দ্ৰ ঘোষ পিতাৰ নাম: যতিন ঘোষ ঘৰ নং : 38ড বয়স : 36 লিঙ্গ : পুৰুষ</p> <p>ফটো উপলব্ধ</p>
<p>726 1 UGS0239772</p> <p>নাম : গায়ত্ৰী ব্ৰহ্ম মাতৃৰ নাম: ইৰানী ব্ৰহ্ম ঘৰ নং : 13 বয়স : 21 লিঙ্গ : মহিলা</p> <p>ফটো উপলব্ধ</p>	<p>727 1 UGS0240515</p> <p>নাম : ফাতেমা বেগম পিতাৰ নাম: জহুৰ উদ্দিন ঘৰ নং : 91খ বয়স : 18 লিঙ্গ : মহিলা</p> <p>ফটো উপলব্ধ</p>	<p>728 1 UGS0240606</p> <p>নাম : জোসনা খাতুন স্বামীৰ নাম: আব্দুৰ্ৰ বহমান ঘৰ নং : 81 বয়স : 19 লিঙ্গ : মহিলা</p> <p>ফটো উপলব্ধ</p>
<p>729 1 UGS0242347</p> <p>নাম : মসিদা খাতুন স্বামীৰ নাম: হাছিন আলী ঘৰ নং : 39ক বয়স : 19 লিঙ্গ : মহিলা</p> <p>ফটো উপলব্ধ</p>	<p>730 1 UGS0242867</p> <p>নাম : মলিকা খাতুন স্বামীৰ নাম: মজুৰ উদ্দিন ঘৰ নং : 3গ বয়স : 24 লিঙ্গ : মহিলা</p> <p>ফটো উপলব্ধ</p>	<p>731 1 UGS0242917</p> <p>নাম : জাহানাবা খাতুন স্বামীৰ নাম: হবিবৰ আলী ঘৰ নং : 66 বয়স : 20 লিঙ্গ : মহিলা</p> <p>ফটো উপলব্ধ</p>
<p>732 1 UGS0246249</p> <p>নাম : বিনা বৰ্মন স্বামীৰ নাম: ধনেশ্বৰ বৰ্মন ঘৰ নং : 62 বয়স : 22 লিঙ্গ : মহিলা</p> <p>ফটো উপলব্ধ</p>	<p>733 1 EAU0144634</p> <p>নাম : মছিদা খাতুন পিতাৰ নাম: জহুৰ আলী ঘৰ নং : 39ক বয়স : 20 লিঙ্গ : মহিলা</p> <p>ফটো উপলব্ধ</p>	<p>734 1 MSR7242979</p> <p>নাম : যমুনা গয়াৰী পিতাৰ নাম: উদয় গয়াৰী ঘৰ নং : 24 বয়স : 29 লিঙ্গ : মহিলা</p> <p>ফটো উপলব্ধ</p>
<p>735 1 GZH2858846</p> <p>নাম : গুঞ্জন শৰ্মা পিতাৰ নাম: সুশীল শৰ্মা ঘৰ নং : 37 গ বয়স : 30 লিঙ্গ : মহিলা</p> <p>ফটো উপলব্ধ</p>	<p>736 1 BYK0575118</p> <p>নাম : বৃপালী মণ্ডল পিতাৰ নাম: নিকুঞ্জ চন্দ্ৰ মণ্ডল ঘৰ নং : 38 ধ বয়স : 26 লিঙ্গ : মহিলা</p> <p>ফটো উপলব্ধ</p>	



737	1	UGS0257881
নাম : ফুলচান আহমেদ পিতাৰ নাম : নিজামুদ্দিন ঘৰ নং : 88 বয়স : 19 লিঙ্গ : পুৰুষ		ফটো উপলব্ধ

ভোটাৰৰ সাৰাংশ

A) ভোটাৰৰ সংখ্যা

	তালিকাৰ প্ৰকাৰ	তালিকাৰ চিনাক্তকৰণ	ভোটাৰৰ সংখ্যা							
			পুৰুষ	মহিলা	৩য় লিঙ্গ	মুঠ				
I	মূল তালিকা	মূল তালিকা	বিশেষ সংশোধন, 2026 চনৰ পূৰ্বৰ 2025 চনৰ মূল তালিকাৰ লগত থকা সংযোজন সমূহ একত্ৰিতকৰন কৰা তালিকা।				343	349	0	692
II	যোগ তালিকা	পৰিপূৰক 1	বিশেষ সংক্ষিপ্ত সংশোধন, 2026				18	26	0	44
		পৰিপূৰক 2	অনবিচ্ছিন্ন সংশোধন 2026				1	0	0	1
			মুঠ				19	26	0	45
III	বিয়োজন তালিকা	পৰিপূৰক 1	বিশেষ সংক্ষিপ্ত সংশোধন, 2026				3	9	0	12
		পৰিপূৰক 2	অনবিচ্ছিন্ন সংশোধন 2026				1	2	0	3
			মুঠ				4	11	0	15
IV	লিংগ ক্ষেত্ৰত পৰিবৰ্তনৰ বাবে পাৰ্থক্য					0	0	0	0	
এই সংশোধনৰ পিছত ভোটাৰ তালিকাত ভোটাৰৰ মুঠ সংখ্যা (I+II-III+IV)						358	364	0	722	

B) শুধৰনীৰ সংখ্যা

তালিকাৰ প্ৰকাৰ	তালিকাৰ চিনাক্তকৰণ	শুধৰনীৰ সংখ্যা
পৰিপূৰক 1	বিশেষ সংক্ষিপ্ত সংশোধন, 2026	13
পৰিপূৰক 2	অনবিচ্ছিন্ন সংশোধন 2026	3
	মুঠ	16

নিৰ্বাচক পঞ্জীয়ন বিষয়াৰ স্বাক্ষৰ

E-মূত, S-স্থানান্তৰিত/ বাসস্থান পৰিবৰ্তন, R-প্ৰতিলিপি, M-নিখোজ, Q-অযোগ্য