



ভোটাৰ তালিকা 2026 S03 অসম

| | | | | | | | | | | | | | | | | | | | | | |
|---|-------------------|---|-------|-----------|-----|--------------|------------|----------|---|-------|---------|------------|------------|------|------------|-----------|---------|------|----------|--------|----------|
| বিধানসভা সমষ্টিৰ নম্বৰ, নাম আৰু সংৰক্ষণৰ স্থিতি : 41 - মানস (সাধাৰণ) | | খণ্ড নং : 244 | | | | | | | | | | | | | | | | | | | |
| এই বিধানসভা সমষ্টিত কোন সংসদীয় সমষ্টিৰ অন্তৰ্গত তাৰ নম্বৰ, নাম আৰু সংৰক্ষণ স্থিতি : 1 - কোকৰাঝাৰ (অনুসূচিত জনজাতি) | | | | | | | | | | | | | | | | | | | | | |
| 1. সংশোধনৰ বিৱৰণ | | | | | | | | | | | | | | | | | | | | | |
| সংশোধনৰ বছৰ | 2026 | তালিকাৰ চিনাক্তকৰণ | | | | | | | | | | | | | | | | | | | |
| ভিত্তি তাৰিখ | 01-04-2026 | বিশেষ সংশোধন, 2026 চনৰ পূৰ্বৰ 2025 চনৰ মূল তালিকাৰ লগত থকা সংযোজন সমূহ একত্ৰিতকৰণ কৰা তালিকা। | | | | | | | | | | | | | | | | | | | |
| সংশোধনৰ প্ৰকাৰ | বিশেষ সংশোধন 2026 | | | | | | | | | | | | | | | | | | | | |
| প্ৰকাশনৰ তাৰিখ | 23-03-2026 | | | | | | | | | | | | | | | | | | | | |
| 2. খণ্ড আৰু ভোটগ্ৰহন কেন্দ্ৰৰ বিৱৰণ | | | | | | | | | | | | | | | | | | | | | |
| খণ্ডৰ অন্তৰ্গত এলেকা সমূহৰ নম্বৰ আৰু নাম | | | | | | | | | | | | | | | | | | | | | |
| 1-শিমলাঝাৰ | | <table style="width: 100%; border-collapse: collapse;"> <tr> <td style="width: 50%;">মূল চহৰ/গাওঁ</td> <td style="width: 50%;">: শিমলাঝাৰ</td> </tr> <tr> <td>ৱাৰ্ড নং</td> <td>:</td> </tr> <tr> <td>ডাকঘৰ</td> <td>: হাউলী</td> </tr> <tr> <td>পুলিচ থানা</td> <td>: গোৱৰ্ধনা</td> </tr> <tr> <td>ব্লক</td> <td>: গোৱৰ্ধনা</td> </tr> <tr> <td>ৰাজহ চক্ৰ</td> <td>: জালাহ</td> </tr> <tr> <td>জিলা</td> <td>: বাস্কা</td> </tr> <tr> <td>পিনকোড</td> <td>: 781316</td> </tr> </table> | | | | মূল চহৰ/গাওঁ | : শিমলাঝাৰ | ৱাৰ্ড নং | : | ডাকঘৰ | : হাউলী | পুলিচ থানা | : গোৱৰ্ধনা | ব্লক | : গোৱৰ্ধনা | ৰাজহ চক্ৰ | : জালাহ | জিলা | : বাস্কা | পিনকোড | : 781316 |
| মূল চহৰ/গাওঁ | : শিমলাঝাৰ | | | | | | | | | | | | | | | | | | | | |
| ৱাৰ্ড নং | : | | | | | | | | | | | | | | | | | | | | |
| ডাকঘৰ | : হাউলী | | | | | | | | | | | | | | | | | | | | |
| পুলিচ থানা | : গোৱৰ্ধনা | | | | | | | | | | | | | | | | | | | | |
| ব্লক | : গোৱৰ্ধনা | | | | | | | | | | | | | | | | | | | | |
| ৰাজহ চক্ৰ | : জালাহ | | | | | | | | | | | | | | | | | | | | |
| জিলা | : বাস্কা | | | | | | | | | | | | | | | | | | | | |
| পিনকোড | : 781316 | | | | | | | | | | | | | | | | | | | | |
| 3. ভোটগ্ৰহন কেন্দ্ৰৰ বিৱৰণ | | | | | | | | | | | | | | | | | | | | | |
| ভোটগ্ৰহন কেন্দ্ৰৰ নম্বৰ আৰু নাম : | | ভোটগ্ৰহন কেন্দ্ৰৰ প্ৰকাৰ (পুৰুষ/মহিলা/সাধাৰণ) | | সাধাৰণ | | | | | | | | | | | | | | | | | |
| 244 - নং ১২৩২ শিমলাঝাৰ কহিনুৰ প্ৰাথমিক বিদ্যালয় (বাওঁ শাখা) | | খণ্ডৰ অন্তৰ্গত সহায়ক ভোটগ্ৰহন কেন্দ্ৰৰ সংখ্যা : | | 0 | | | | | | | | | | | | | | | | | |
| ভোটগ্ৰহন কেন্দ্ৰৰ ঠিকনা : | | | | | | | | | | | | | | | | | | | | | |
| নং ১২৩২ শিমলাঝাৰ কহিনুৰ প্ৰাথমিক বিদ্যালয়, কোঠালী নং ২, শিমলাঝাৰ | | | | | | | | | | | | | | | | | | | | | |
| 4. ভোটাৰৰ সংখ্যা | | | | | | | | | | | | | | | | | | | | | |
| আৰম্ভনি ক্ৰমিক নং | শেষ ক্ৰমিক নং | মুঠ ভোটাৰ | | | | | | | | | | | | | | | | | | | |
| | | পুৰুষ | মহিলা | ৩য় লিঙ্গ | মুঠ | | | | | | | | | | | | | | | | |
| 1 | 733 | 376 | 341 | 0 | 717 | | | | | | | | | | | | | | | | |

নিৰ্বাচক পঞ্জীয়ন বিষয়াৰ স্বাক্ষৰ

Nazri Naksha

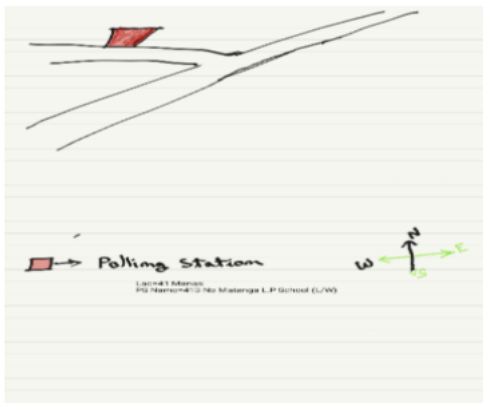

Google Map View

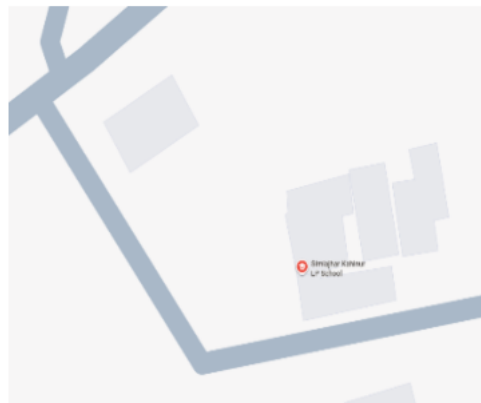

Polling Station Building Front View



ভোটগ্ৰহন কেন্দ্ৰৰ সন্মুখৰ দৃশ্য



Cad View

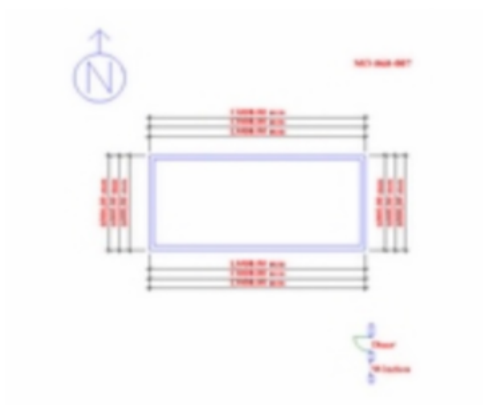

Key MAP View

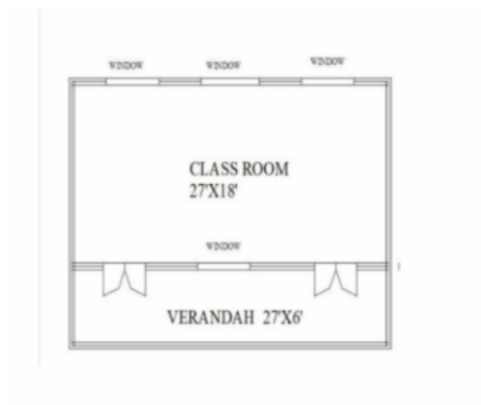



| | | |
|---|--|---|
| <p># 1 UGS0143354</p> <p>নাম : ৰেজ জ উল হাসান পিতাৰ নাম: গোলাম সৰুৱৰ ছৰোৱাৰ ঘৰ নং : 179 বয়স : 19 লিঙ্গ : পুৰুষ</p> <p>ফটো উপলব্ধ</p> | <p>2 HBP1927373</p> <p>নাম : উদাংশী বড়ো পিতাৰ নাম: ভদ্রেেশ্বৰ বড়ো ঘৰ নং : 9 বয়স : 31 লিঙ্গ : মহিলা</p> <p>ফটো উপলব্ধ</p> | <p>3 UGS0143297</p> <p>নাম : মিজিং বড়ো পিতাৰ নাম: জয়ন্ত বড়ো ঘৰ নং : 33 বয়স : 20 লিঙ্গ : পুৰুষ</p> <p>ফটো উপলব্ধ</p> |
| <p>4 MSR7835827</p> <p>নাম : নমিতা বালা সৰকাৰ স্বামীৰ নাম: অভিবাম সৰকাৰ ঘৰ নং : 38 গ বয়স : 44 লিঙ্গ : মহিলা</p> <p>ফটো উপলব্ধ</p> | <p>5 UGS0151472</p> <p>নাম : প্ৰসন্নজীত সৰকাৰ পিতাৰ নাম: অভিবাম সৰকাৰ ঘৰ নং : 38 গ বয়স : 21 লিঙ্গ : মহিলা</p> <p>ফটো উপলব্ধ</p> | <p>6 UGS0143289</p> <p>নাম : বৈচমৈ বড়ো পিতাৰ নাম: সনেশ্বৰ বড়ো ঘৰ নং : 38 ক বয়স : 19 লিঙ্গ : মহিলা</p> <p>ফটো উপলব্ধ</p> |
| <p>7 GBC2609964</p> <p>নাম : ইলিজা খাতুন স্বামীৰ নাম: শাজাহান আলী ঘৰ নং : 78 বয়স : 22 লিঙ্গ : মহিলা</p> <p>ফটো উপলব্ধ</p> | <p>8 GBC1440455</p> <p>নাম : ভোমৰ আলী পিতাৰ নাম: কলিমুদ্দিন ঘৰ নং : ৯৩ বয়স : 67 লিঙ্গ : পুৰুষ</p> <p>ফটো উপলব্ধ</p> | <p>9 GBC1440466</p> <p>নাম : কৰিমন নেছা স্বামীৰ নাম: ভোমৰ ঘৰ নং : ৯৩ বয়স : 50 লিঙ্গ : মহিলা</p> <p>ফটো উপলব্ধ</p> |
| <p>10 GBC0345538</p> <p>নাম : জাহানাৰা খাতুন পিতাৰ নাম: ভোমৰ আলী ঘৰ নং : ৯৩ বয়স : 31 লিঙ্গ : মহিলা</p> <p>ফটো উপলব্ধ</p> | <p>11 UGS0052977</p> <p>নাম : হাবিজা খাতুন স্বামীৰ নাম: আমিনুল আলী ঘৰ নং : 93 বয়স : 25 লিঙ্গ : মহিলা</p> <p>ফটো উপলব্ধ</p> | <p>12 GBC2531093</p> <p>নাম : আমিনুল আলী পিতাৰ নাম: ভোমৰ আলী ঘৰ নং : ৯৩ বয়স : 24 লিঙ্গ : পুৰুষ</p> <p>ফটো উপলব্ধ</p> |
| <p>13 UGS0102244</p> <p>নাম : বীনা পাৰবিন পিতাৰ নাম: ভোমৰ আলী ঘৰ নং : 93 বয়স : 21 লিঙ্গ : মহিলা</p> <p>ফটো উপলব্ধ</p> | <p>14 UGS0100990</p> <p>নাম : হানিফ আলী পিতাৰ নাম: কলিমুদ্দিন ঘৰ নং : 94 বয়স : 64 লিঙ্গ : পুৰুষ</p> <p>ফটো উপলব্ধ</p> | <p>15 GBC1440488</p> <p>নাম : ৰহিমা খাতুন স্বামীৰ নাম: হানিফ ঘৰ নং : ৯৪ বয়স : 52 লিঙ্গ : মহিলা</p> <p>ফটো উপলব্ধ</p> |
| <p>16 GBC0008952</p> <p>নাম : ৰহিজ উদ্দিন পিতাৰ নাম: হানিফ আলী ঘৰ নং : 94 বয়স : 33 লিঙ্গ : পুৰুষ</p> <p>ফটো উপলব্ধ</p> | <p>17 GBC0192146</p> <p>নাম : বাহিৰণ নেছা স্বামীৰ নাম: ৰহিজ উদ্দিন ঘৰ নং : ৯৪ বয়স : 29 লিঙ্গ : মহিলা</p> <p>ফটো উপলব্ধ</p> | <p>18 UGS0091025</p> <p>নাম : নাজমা খাতুন পিতাৰ নাম: লোকমান আলী ঘৰ নং : 94 বয়স : 24 লিঙ্গ : মহিলা</p> <p>ফটো উপলব্ধ</p> |
| <p>19 GBC2523652</p> <p>নাম : ৰশিদ আলী পিতাৰ নাম: হানিফ আলী ঘৰ নং : ৯৪ বয়স : 23 লিঙ্গ : পুৰুষ</p> <p>ফটো উপলব্ধ</p> | <p>20 GBC2610210</p> <p>নাম : আৰ্জিনা খাতুন স্বামীৰ নাম: ৰশিদ আলী ঘৰ নং : 94 বয়স : 23 লিঙ্গ : মহিলা</p> <p>ফটো উপলব্ধ</p> | <p>21 GBC2610285</p> <p>নাম : শহিদা খাতুন পিতাৰ নাম: হানিফ আলী ঘৰ নং : 94 বয়স : 21 লিঙ্গ : মহিলা</p> <p>ফটো উপলব্ধ</p> |
| <p>22 UGS0074435</p> <p>নাম : শৰিফুল ইছলাম পিতাৰ নাম: আজগৰ আলী ঘৰ নং : 94 বয়স : 21 লিঙ্গ : পুৰুষ</p> <p>ফটো উপলব্ধ</p> | <p>23 UGS0143180</p> <p>নাম : ৰকিবুল হুছেইন পিতাৰ নাম: জয়নাল আবেদিন ঘৰ নং : 94 বয়স : 19 লিঙ্গ : পুৰুষ</p> <p>ফটো উপলব্ধ</p> | <p>24 GBC0565085</p> <p>নাম : হাফিজুল ৰহমান পিতাৰ নাম: আব্দুল ৰহিম ঘৰ নং : ৯৪ঘ বয়স : 25 লিঙ্গ : পুৰুষ</p> <p>ফটো উপলব্ধ</p> |
| <p>25 GBC2569986</p> <p>নাম : ছাইৰন নেছা স্বামীৰ নাম: জামাল উদ্দিন ঘৰ নং : ৯৪ঘ বয়স : 23 লিঙ্গ : মহিলা</p> <p>ফটো উপলব্ধ</p> | <p>26 GBC0192179</p> <p>নাম : কহিনৰ বেগম স্বামীৰ নাম: নজবুল ইছলাম ঘৰ নং : ৯৪ ক বয়স : 29 লিঙ্গ : মহিলা</p> <p>ফটো উপলব্ধ</p> | <p>27 GBC0440685</p> <p>নাম : আব্দুল হামিদ পিতাৰ নাম: জয়নাল আবেদিন ঘৰ নং : ৯৪ক বয়স : 25 লিঙ্গ : পুৰুষ</p> <p>ফটো উপলব্ধ</p> |
| <p>28 GBC0560540</p> <p>নাম : জাকিৰ হুছেইন পিতাৰ নাম: জয়নাল আবেদিন ঘৰ নং : ৯৪ক বয়স : 24 লিঙ্গ : পুৰুষ</p> <p>ফটো উপলব্ধ</p> | <p>29 GBC2523603</p> <p>নাম : আজিবন নেছা স্বামীৰ নাম: ৰকিবুল ইছলাম ঘৰ নং : 94 (খ) বয়স : 24 লিঙ্গ : মহিলা</p> <p>ফটো উপলব্ধ</p> | <p>30 GBC2595866</p> <p>নাম : ৰকিবুল ইছলাম পিতাৰ নাম: আজগৰ আলী ঘৰ নং : ৯৪খ বয়স : 24 লিঙ্গ : পুৰুষ</p> <p>ফটো উপলব্ধ</p> |



| | | | | | |
|---|--------------------------|--|--------------------------|--|--------------------------|
| 31 নাম : জয়নাল আবদিন পিতাৰ নাম: গাজি ঘৰ নং : ৯৪ক বয়স : 61 লিঙ্গ : পুৰুষ | GBC1440502 ফটো উপলব্ধ | 32 নাম : আজগৰ আলী পিতাৰ নাম: গাজি ঘৰ নং : ৯৪খ বয়স : 60 লিঙ্গ : পুৰুষ | GBC1440535 ফটো উপলব্ধ | 33 নাম : নূৰ মহম্মদ পিতাৰ নাম: ইমান আলী ঘৰ নং : ৯৪ঙ বয়স : 60 লিঙ্গ : পুৰুষ | GBC1440591 ফটো উপলব্ধ |
| 34 নাম : লোকমান আলী পিতাৰ নাম: ছাবান আলী ঘৰ নং : ৯৪গ বয়স : 57 লিঙ্গ : পুৰুষ | GBC1440557 ফটো উপলব্ধ | 35 নাম : বুকীয়া বেগম স্বামীৰ নাম: আজগৰ ঘৰ নং : ৯৪খ বয়স : 52 লিঙ্গ : মহিলা | GBC1440546 ফটো উপলব্ধ | 36 নাম : বৌচনাৰা বেগম স্বামীৰ নাম: বহিম ঘৰ নং : ৯৪ঘ বয়স : 49 লিঙ্গ : মহিলা | GBC1440580 ফটো উপলব্ধ |
| 37 নাম : ফুলজান নেছা স্বামীৰ নাম: জয়নাল আবদিন ঘৰ নং : ৯৪ক বয়স : 49 লিঙ্গ : মহিলা | GBC1440513 ফটো উপলব্ধ | 38 নাম : ছহিদা খাতুন স্বামীৰ নাম: নূৰ মহম্মদ ঘৰ নং : ৯৪ঙ বয়স : 47 লিঙ্গ : মহিলা | GBC1440604 ফটো উপলব্ধ | # 39 নাম : খাইবন নেছা স্বামীৰ নাম: লোকমান আলী aur suna ঘৰ নং : ৯৪গ বয়স : 44 লিঙ্গ : মহিলা | GBC1440568 ফটো উপলব্ধ |
| 40 নাম : জামাল উদ্দিন পিতাৰ নাম: আব্দুল বহিম ঘৰ নং : ৯৪ঘ বয়স : 34 লিঙ্গ : পুৰুষ | GBC2075594 ফটো উপলব্ধ | 41 নাম : নজৰুল ইছলাম পিতাৰ নাম: জয়নাল আবদিন ঘৰ নং : ৯৪ক বয়স : 32 লিঙ্গ : পুৰুষ | GBC1440524 ফটো উপলব্ধ | 42 নাম : আঃ মজিদ পিতাৰ নাম: ইমান ঘৰ নং : ৯৪ঘ বয়স : 54 লিঙ্গ : পুৰুষ | GBC1440615 ফটো উপলব্ধ |
| E 43 নাম : জৰিনা খাতুন স্বামীৰ নাম: আব্দুল মজিদ ঘৰ নং : ৯৪ঘ বয়স : 48 লিঙ্গ : মহিলা | GBC1440626 ফটো উপলব্ধ | 44 নাম : অজুপা খাতুন স্বামীৰ নাম: আব্দুল মজিদ ঘৰ নং : 97 বয়স : 34 লিঙ্গ : মহিলা | GBC0008953 ফটো উপলব্ধ | 45 নাম : জহুৰুল হক পিতাৰ নাম: আব্দুল মজিদ ঘৰ নং : ৯৪ঘ বয়স : 32 লিঙ্গ : পুৰুষ | GBC2075652 ফটো উপলব্ধ |
| 46 নাম : মহিৰন নেছা স্বামীৰ নাম: জাহুৰুল হক ঘৰ নং : ৯৪ঘ বয়স : 26 লিঙ্গ : মহিলা | GBC0441691 ফটো উপলব্ধ | 47 নাম : মঃ জয়েল পিতাৰ নাম: বুলুতম আলী ঘৰ নং : 97 বয়স : 21 লিঙ্গ : পুৰুষ | UGS0054965 ফটো উপলব্ধ | 48 নাম : জিয়াৰুল পিতাৰ নাম: বুলুতম আলী ঘৰ নং : ৯৪ঘ বয়স : 27 লিঙ্গ : পুৰুষ | GBC0347328 ফটো উপলব্ধ |
| 49 নাম : লাইলি খাতুন স্বামীৰ নাম: জিয়াৰুল ঘৰ নং : 97গ বয়স : 23 লিঙ্গ : মহিলা | GBC2609998 ফটো উপলব্ধ | E 50 নাম : বুলুতম আলী পিতাৰ নাম: ইমান আলী ঘৰ নং : 97খ বয়স : 63 লিঙ্গ : পুৰুষ | GBC0008954 ফটো উপলব্ধ | 51 নাম : আব্দুল বহমান পিতাৰ নাম: ইমান আলী ঘৰ নং : ৯৪ক বয়স : 55 লিঙ্গ : পুৰুষ | GBC1440637 ফটো উপলব্ধ |
| # 52 নাম : বমেলা খাতুন স্বামীৰ নাম: বুলুতম আলী ঘৰ নং : 97গ বয়স : 54 লিঙ্গ : মহিলা | GBC0008955 ফটো উপলব্ধ | 53 নাম : অবিৰন নেছা স্বামীৰ নাম: আঃ বহমান ঘৰ নং : ৯৪ক বয়স : 42 লিঙ্গ : মহিলা | GBC1440648 ফটো উপলব্ধ | 54 নাম : আল খাতুন স্বামীৰ নাম: ছাবান ঘৰ নং : ৯৪ঘ বয়স : 84 লিঙ্গ : মহিলা | GBC1440660 ফটো উপলব্ধ |
| 55 নাম : আৰমান আলী পিতাৰ নাম: ছাবান আলী ঘৰ নং : ৯৪ক বয়স : 45 লিঙ্গ : পুৰুষ | GBC1440671 ফটো উপলব্ধ | 56 নাম : ছহিদুল ইছলাম পিতাৰ নাম: ছাবান আলী ঘৰ নং : ৯৪ক বয়স : 39 লিঙ্গ : পুৰুষ | GBC1440693 ফটো উপলব্ধ | 57 নাম : মনোৱাৰা খাতুন স্বামীৰ নাম: আৰমান আলী ঘৰ নং : ৯৪ক বয়স : 39 লিঙ্গ : মহিলা | GBC1440682 ফটো উপলব্ধ |
| 58 নাম : শাহিদা বেগম স্বামীৰ নাম: ছহিদুল ইছলাম ঘৰ নং : ৯৪ক বয়স : 28 লিঙ্গ : মহিলা | GBC0347856 ফটো উপলব্ধ | 59 নাম : বাদশা আলী পিতাৰ নাম: বহমান আলী ঘৰ নং : 98এ বয়স : 32 লিঙ্গ : পুৰুষ | GBC1446464 ফটো উপলব্ধ | # 60 নাম : আঃ বহমান পিতাৰ নাম: ছাবান আলী ঘৰ নং : ৯৪ক বয়স : 59 লিঙ্গ : পুৰুষ | GBC1440706 ফটো উপলব্ধ |



| | | | | | |
|--|--------------------------|---|--------------------------|---|--------------------------|
| 61 নাম : ফুলমালা খাতুন স্বামীৰ নাম: আঃ বহমান ঘৰ নং : ৯৮ক বয়স : 40 লিঙ্গ : মহিলা | GBC0008564 ফটো উপলব্ধ | E 62 নাম : আমিৰ হামজা পিতাৰ নাম: মহিবুদ্দিন শেখ ঘৰ নং : ৯৯চ বয়স : 55 লিঙ্গ : পুৰুষ | GBC1440853 ফটো উপলব্ধ | 63 নাম : ছায়েদ আলী পিতাৰ নাম: আতাব আলী ঘৰ নং : ৯৯ বয়স : 48 লিঙ্গ : পুৰুষ | GBC1440728 ফটো উপলব্ধ |
| 64 নাম : হাফিজুল বহমান পিতাৰ নাম: আতাব আলী ঘৰ নং : ৯৯ বয়স : 41 লিঙ্গ : পুৰুষ | GBC1440740 ফটো উপলব্ধ | 65 নাম : আমিনা খাতুন স্বামীৰ নাম: হাফিজুল বহমান ঘৰ নং : ৯৯ বয়স : 39 লিঙ্গ : মহিলা | GBC1440751 ফটো উপলব্ধ | 66 নাম : মৰিয়ম খাতুন স্বামীৰ নাম: সৈয়দ আলী ঘৰ নং : ৯৯ বয়স : 39 লিঙ্গ : মহিলা | GBC1440739 ফটো উপলব্ধ |
| 67 নাম : মুছলিম উদ্দিন পিতাৰ নাম: আতাব আলী ঘৰ নং : ৯৯ বয়স : 32 লিঙ্গ : পুৰুষ | GBC2075641 ফটো উপলব্ধ | 68 নাম : মোঃ তোৰাব আলী পিতাৰ নাম: আতাব আলী ঘৰ নং : 99 বয়স : 31 লিঙ্গ : পুৰুষ | GBC1444548 ফটো উপলব্ধ | 69 নাম : আবিদা খাতুন স্বামীৰ নাম: মুছলিম উদ্দিন ঘৰ নং : ৯৯ বয়স : 28 লিঙ্গ : মহিলা | GBC2595445 ফটো উপলব্ধ |
| 70 নাম : ছজিবন নেছা স্বামীৰ নাম: তোৰাব আলী ঘৰ নং : ৯৯ বয়স : 25 লিঙ্গ : মহিলা | GBC2569879 ফটো উপলব্ধ | 71 নাম : বাজিবুল হক পিতাৰ নাম: নুৰুল ইছলাম ঘৰ নং : 99 বয়স : 21 লিঙ্গ : পুৰুষ | UGS0065805 ফটো উপলব্ধ | 72 নাম : মঃ সমেজ আলী পিতাৰ নাম: ছামছুল হক ঘৰ নং : 99 বয়স : 21 লিঙ্গ : পুৰুষ | UGS0088484 ফটো উপলব্ধ |
| 73 নাম : ইলিয়াছ বহমান পিতাৰ নাম: আমিৰ হামজা ঘৰ নং : 99 বয়স : 21 লিঙ্গ : পুৰুষ | UGS0143206 ফটো উপলব্ধ | 74 নাম : মঃ মকিবুল ইছলাম পিতাৰ নাম: ছায়েদ আলী ঘৰ নং : 99 বয়স : 21 লিঙ্গ : পুৰুষ | UGS0055046 ফটো উপলব্ধ | 75 নাম : বিয়াজ উদ্দিন পিতাৰ নাম: জহৰ উদ্দিন ঘৰ নং : 99চ বয়স : 63 লিঙ্গ : পুৰুষ | UGS0101923 ফটো উপলব্ধ |
| 76 নাম : খুদেজা বেগম স্বামীৰ নাম: আমিৰ হামজা ঘৰ নং : 99চ বয়স : 48 লিঙ্গ : মহিলা | UGS0100982 ফটো উপলব্ধ | 77 নাম : লুতফৰ বহমান পিতাৰ নাম: বিয়াজ উদ্দিন ঘৰ নং : ৯৯ছ বয়স : 38 লিঙ্গ : পুৰুষ | GBC0008956 ফটো উপলব্ধ | 78 নাম : মঞ্জিলা খাতুন স্বামীৰ নাম: লুতফৰ বহমান ঘৰ নং : ৯৯ছ বয়স : 28 লিঙ্গ : মহিলা | GBC0237412 ফটো উপলব্ধ |
| 79 নাম : মাইন উদ্দিন পিতাৰ নাম: জামাল উদ্দিন ঘৰ নং : ৯৯চ বয়স : 24 লিঙ্গ : পুৰুষ | GBC0566711 ফটো উপলব্ধ | 80 নাম : ছিৰাজুল হক পিতাৰ নাম: জাফৰ আলী ঘৰ নং : ৯৯গ বয়স : 34 লিঙ্গ : পুৰুষ | GBC0235853 ফটো উপলব্ধ | 81 নাম : জাহিদুল ইছলাম পিতাৰ নাম: জাফৰ আলী ঘৰ নং : ৯৯গ বয়স : 34 লিঙ্গ : পুৰুষ | GBC2570125 ফটো উপলব্ধ |
| 82 নাম : বাছিবন নেছা স্বামীৰ নাম: বাদশা আলী ঘৰ নং : ৯৯ক বয়স : 25 লিঙ্গ : মহিলা | GBC0565424 ফটো উপলব্ধ | 83 নাম : খলিলুৰ বহমান পিতাৰ নাম: আমিৰ হামজা ঘৰ নং : ৯৯চ বয়স : 27 লিঙ্গ : পুৰুষ | GBC0238121 ফটো উপলব্ধ | 84 নাম : জলিলুৰ বহমান পিতাৰ নাম: আমিৰ হামজা ঘৰ নং : ৯৯চ বয়স : 23 লিঙ্গ : পুৰুষ | GBC2595486 ফটো উপলব্ধ |
| 85 নাম : জাফৰ আলী পিতাৰ নাম: মংগা মিঞা ঘৰ নং : ৯৯গ বয়স : 79 লিঙ্গ : পুৰুষ | GBC1440773 ফটো উপলব্ধ | 86 নাম : কমলা খাতুন স্বামীৰ নাম: বিয়াজ উদ্দিন ঘৰ নং : 99চ বয়স : 57 লিঙ্গ : মহিলা | GBC1435887 ফটো উপলব্ধ | 87 নাম : মানিকজান নেছা স্বামীৰ নাম: আ বহিম ঘৰ নং : 99ক বয়স : 54 লিঙ্গ : মহিলা | GBC0008958 ফটো উপলব্ধ |
| 88 নাম : নুৰুল ইছলাম পিতাৰ নাম: জাফৰ আলী ঘৰ নং : ৯৯ঘ বয়স : 54 লিঙ্গ : পুৰুষ | GBC1440819 ফটো উপলব্ধ | 89 নাম : জামাল উদ্দিন পিতাৰ নাম: সাজন আলী ঘৰ নং : 99চ বয়স : 48 লিঙ্গ : পুৰুষ | GBC0008961 ফটো উপলব্ধ | 90 নাম : গুলাম বৰকানি পিতাৰ নাম: জহৰ উদ্দিন ঘৰ নং : ৯৯ক বয়স : 47 লিঙ্গ : পুৰুষ | GBC1435876 ফটো উপলব্ধ |



| | | | | | |
|--|--------------------------|---|--------------------------|---|--------------------------|
| 91 নাম : ময়ূৰী খাতুন স্বামীৰ নাম : জামাল উদ্দিন ঘৰ নং : 99C বয়স : 45 লিঙ্গ : মহিলা | GBC0008962 ফটো উপলব্ধ | 92 নাম : আঃ মান্নান পিতাৰ নাম : বাইম ঘৰ নং : ৯৯ক বয়স : 44 লিঙ্গ : পুৰুষ | GBC1440762 ফটো উপলব্ধ | 93 নাম : নজৰুল হক পিতাৰ নাম : জাফৰ ঘৰ নং : ৯৯গ বয়স : 44 লিঙ্গ : পুৰুষ | GBC1440784 ফটো উপলব্ধ |
| 94 নাম : বাবিয়া খাতুন স্বামীৰ নাম : নবুল ইছলাম ঘৰ নং : ৯৯ঘ বয়স : 42 লিঙ্গ : মহিলা | GBC1440820 ফটো উপলব্ধ | 95 নাম : ছামচুল হক পিতাৰ নাম : জাফৰ আলী ঘৰ নং : ৯৯গ বয়স : 42 লিঙ্গ : পুৰুষ | GBC1440795 ফটো উপলব্ধ | 96 নাম : বেগম স্বামীৰ নাম : ছামচুল হক ঘৰ নং : ৯৯গ বয়স : 38 লিঙ্গ : মহিলা | GBC1440808 ফটো উপলব্ধ |
| 97 নাম : হামিদা খাতুন স্বামীৰ নাম : আব্দুল মান্নান ঘৰ নং : 99ক বয়স : 37 লিঙ্গ : মহিলা | GBC0008959 ফটো উপলব্ধ | 98 নাম : লাইলী খাতুন স্বামীৰ নাম : জাহিদুল ইছলাম ঘৰ নং : 99গ বয়স : 31 লিঙ্গ : মহিলা | GBC0008960 ফটো উপলব্ধ | 99 নাম : আব্দুল মালেক পিতাৰ নাম : ছোৰহাব আলী ঘৰ নং : ১০২ বয়স : 40 লিঙ্গ : পুৰুষ | GBC0440230 ফটো উপলব্ধ |
| 100 নাম : আব্দুল বাৰেক পিতাৰ নাম : ছোৰহাব আলী ঘৰ নং : ১০২ বয়স : 34 লিঙ্গ : পুৰুষ | GBC0008965 ফটো উপলব্ধ | 101 নাম : আলফুজা খাতুন স্বামীৰ নাম : আব্দুল বাৰেক ঘৰ নং : ১০২ বয়স : 33 লিঙ্গ : মহিলা | GBC0197558 ফটো উপলব্ধ | 102 নাম : ছাদেক আলী পিতাৰ নাম : ছোৰাফ আলী ঘৰ নং : ১০২ বয়স : 27 লিঙ্গ : পুৰুষ | GBC0237180 ফটো উপলব্ধ |
| # 103 নাম : পিনকী আহমেদ স্বামীৰ নাম : আব্দুল মালেক ঘৰ নং : ১০২ বয়স : 27 লিঙ্গ : মহিলা | GBC0440354 ফটো উপলব্ধ | 104 নাম : ইন্তাজ আলী পিতাৰ নাম : জবেদ আলী ঘৰ নং : ১০৩ বয়স : 71 লিঙ্গ : পুৰুষ | GBC0008966 ফটো উপলব্ধ | 105 নাম : উজলা খাতুন স্বামীৰ নাম : ইন্তাজি ঘৰ নং : ১০৩ বয়স : 59 লিঙ্গ : মহিলা | GBC1440897 ফটো উপলব্ধ |
| 106 নাম : ছহিদা বেগম স্বামীৰ নাম : ইন্তাজ ঘৰ নং : ১০৩ বয়স : 57 লিঙ্গ : মহিলা | GBC1440900 ফটো উপলব্ধ | 107 নাম : ছকিনা খাতুন স্বামীৰ নাম : আছাদ ঘৰ নং : ১০৪ বয়স : 61 লিঙ্গ : মহিলা | GBC1440922 ফটো উপলব্ধ | 108 নাম : লালমামুদ আলী পিতাৰ নাম : জইন উদ্দিন ঘৰ নং : ১০৪ বয়স : 50 লিঙ্গ : পুৰুষ | GBC1444800 ফটো উপলব্ধ |
| 109 নাম : ছাইফুল আলী পিতাৰ নাম : আছাদ ঘৰ নং : 104 বয়স : 47 লিঙ্গ : পুৰুষ | UGS0101352 ফটো উপলব্ধ | 110 নাম : ছাজিদা খাতুন স্বামীৰ নাম : লালমামুদ আলী ঘৰ নং : ১০৪ বয়স : 45 লিঙ্গ : মহিলা | GBC0008967 ফটো উপলব্ধ | 111 নাম : ছাহেদ আলী পিতাৰ নাম : আছাদ ঘৰ নং : ১০৪ বয়স : 41 লিঙ্গ : পুৰুষ | GBC1440955 ফটো উপলব্ধ |
| 112 নাম : মিচ লাইলী বেগম পিতাৰ নাম : আছাদ আলী ঘৰ নং : ১০৪ বয়স : 40 লিঙ্গ : মহিলা | GBC1440966 ফটো উপলব্ধ | # 113 নাম : নূৰ নেহাৰ স্বামীৰ নাম : ছাইফুল আলী ঘৰ নং : ১০৪ বয়স : 39 লিঙ্গ : মহিলা | GBC1440944 ফটো উপলব্ধ | 114 নাম : ফুলজান নেছা স্বামীৰ নাম : ছাহেদ আলী ঘৰ নং : ১০৪ বয়স : 31 লিঙ্গ : মহিলা | GBC0008968 ফটো উপলব্ধ |
| 115 নাম : নবুল ইছলাম পিতাৰ নাম : ছাইফুল আলী ঘৰ নং : 104 বয়স : 20 লিঙ্গ : পুৰুষ | UGS0065698 ফটো উপলব্ধ | 116 নাম : ফৰিদ আলী পিতাৰ নাম : ছাহেদ আলী ঘৰ নং : 104 বয়স : 20 লিঙ্গ : পুৰুষ | UGS0173245 ফটো উপলব্ধ | 117 নাম : ছমেলা খাতুন স্বামীৰ নাম : গাজি ঘৰ নং : ১০৫ বয়স : 81 লিঙ্গ : মহিলা | GBC1440988 ফটো উপলব্ধ |
| # 118 নাম : আকবৰ আলী পিতাৰ নাম : গাজি বহমান ঘৰ নং : ১০৫ বয়স : 47 লিঙ্গ : পুৰুষ | GBC1440999 ফটো উপলব্ধ | 119 নাম : আজমত আলী পিতাৰ নাম : গাজি ঘৰ নং : ১০৫ বয়স : 44 লিঙ্গ : পুৰুষ | GBC1441016 ফটো উপলব্ধ | 120 নাম : নূৰবান বেগম স্বামীৰ নাম : আজমত ঘৰ নং : ১০৫ বয়স : 39 লিঙ্গ : মহিলা | GBC1441027 ফটো উপলব্ধ |



| | | | | | |
|---|--------------------------|---|--------------------------|---|--------------------------|
| # 121 নাম : বুনীয়া বেগম স্বামীৰ নাম: আকবৰ আলী ঘৰ নং : ১০৫ বয়স : 41 লিঙ্গ : মহিলা | GBC1441005 ফটো উপলব্ধ | 122 নাম : আয়ুব আলী পিতাৰ নাম: মোঃ আনোৱাৰ হুছেইন ঘৰ নং : ১০৫ বয়স : 36 লিঙ্গ : পুৰুষ | GBC0008969 ফটো উপলব্ধ | 123 নাম : ময়নাল হক পিতাৰ নাম: আকবৰ আলী ঘৰ নং : 105 বয়স : 20 লিঙ্গ : পুৰুষ | UGS0065722 ফটো উপলব্ধ |
| 124 নাম : আবিদা বেগম স্বামীৰ নাম: আকবৰ আলী ঘৰ নং : ১০৫ ক বয়স : 42 লিঙ্গ : মহিলা | GBC0008970 ফটো উপলব্ধ | 125 নাম : আকবৰ আলী পিতাৰ নাম: মামুদ আলী ঘৰ নং : ১০৫ক বয়স : 43 লিঙ্গ : পুৰুষ | GBC1441038 ফটো উপলব্ধ | 126 নাম : আনোৱাৰ হুছেইন পিতাৰ নাম: হাছেন আলী ঘৰ নং : 106 বয়স : 45 লিঙ্গ : পুৰুষ | GBC0008963 ফটো উপলব্ধ |
| 127 নাম : খবিনন নেছা স্বামীৰ নাম: আনোৱাৰ হুছেইন ঘৰ নং : 106 বয়স : 39 লিঙ্গ : মহিলা | GBC0008964 ফটো উপলব্ধ | #2 128 নাম : শাহানা জ খাতুন স্বামীৰ নাম: মাইনুদ্দিন ঘৰ নং : 137 বয়স : 23 লিঙ্গ : মহিলা | UGS0088864 ফটো উপলব্ধ | 129 নাম : আকবৰ আলী পিতাৰ নাম: ঠাণ্ডু মিঞা ঘৰ নং : ১০৭ বয়স : 54 লিঙ্গ : পুৰুষ | GBC1441050 ফটো উপলব্ধ |
| 130 নাম : মমতাজ বেগম স্বামীৰ নাম: আকবৰ ঘৰ নং : ১০৭ বয়স : 44 লিঙ্গ : মহিলা | GBC1441061 ফটো উপলব্ধ | 131 নাম : ইয়াকুব আলী পিতাৰ নাম: ঠান্দু মিঞা ঘৰ নং : ১০৭ বয়স : 43 লিঙ্গ : পুৰুষ | GBC0510974 ফটো উপলব্ধ | 132 নাম : মহিদুল ইছলাম পিতাৰ নাম: আকবৰ আলী ঘৰ নং : 107 বয়স : 20 লিঙ্গ : পুৰুষ | UGS0045542 ফটো উপলব্ধ |
| 133 নাম : পিয়াৰ আলী পিতাৰ নাম: ঠাণ্ডু ঘৰ নং : ১০৮ বয়স : 74 লিঙ্গ : পুৰুষ | GBC1441072 ফটো উপলব্ধ | 134 নাম : জবনা খাতুন স্বামীৰ নাম: পিয়াৰ আলী ঘৰ নং : ১০৮ বয়স : 62 লিঙ্গ : মহিলা | GBC1441083 ফটো উপলব্ধ | 135 নাম : জয়নুদ্দিন মিঞা পিতাৰ নাম: পিয়াৰ ঘৰ নং : ১০৮ বয়স : 44 লিঙ্গ : পুৰুষ | GBC1441094 ফটো উপলব্ধ |
| 136 নাম : মগৰম আলী পিতাৰ নাম: পিয়াৰ আলী ঘৰ নং : ১০৮ বয়স : 32 লিঙ্গ : পুৰুষ | GBC2075925 ফটো উপলব্ধ | 137 নাম : ছাইমন খাতুন স্বামীৰ নাম: মোঃ মগৰম আলী ঘৰ নং : ১০৮ বয়স : 28 লিঙ্গ : মহিলা | GBC0006379 ফটো উপলব্ধ | 138 নাম : হালিম আলী পিতাৰ নাম: আজগৰ আলী ঘৰ নং : 108 বয়স : 20 লিঙ্গ : পুৰুষ | UGS0143214 ফটো উপলব্ধ |
| 139 নাম : ছুফিয়া খাতুন স্বামীৰ নাম: মোঃ আনোৱাৰ হুছেইন ঘৰ নং : ১০৮ ক বয়স : 27 লিঙ্গ : মহিলা | GBC0006437 ফটো উপলব্ধ | 140 নাম : আনোৱাৰা খাতুন স্বামীৰ নাম: মুক্তাৰ ঘৰ নং : ১০৮ক বয়স : 54 লিঙ্গ : মহিলা | GBC1441107 ফটো উপলব্ধ | 141 নাম : আজগৰ আলী পিতাৰ নাম: ঠাণ্ডু ঘৰ নং : ১০৮খ বয়স : 49 লিঙ্গ : পুৰুষ | GBC1441118 ফটো উপলব্ধ |
| 142 নাম : হালিমা খাতুন স্বামীৰ নাম: আজগৰ ঘৰ নং : ১০৮খ বয়স : 40 লিঙ্গ : মহিলা | GBC1441129 ফটো উপলব্ধ | 143 নাম : আনোৱাৰ হুছেইন পিতাৰ নাম: মোক্তাৰ আলী ঘৰ নং : ১০৮ক বয়স : 31 লিঙ্গ : পুৰুষ | GBC2075936 ফটো উপলব্ধ | 144 নাম : হাজেৰা খাতুন স্বামীৰ নাম: কুমুৰুদ ঘৰ নং : ১১০ বয়স : 49 লিঙ্গ : মহিলা | GBC0008971 ফটো উপলব্ধ |
| 145 নাম : আনোৱাৰা বেগম স্বামীৰ নাম: ছাহাজামাল ঘৰ নং : ১১০ বয়স : 44 লিঙ্গ : মহিলা | GBC1441152 ফটো উপলব্ধ | 146 নাম : ছুৰত জামাল পিতাৰ নাম: ছালিম উদ্দিন ঘৰ নং : ১১০ বয়স : 40 লিঙ্গ : পুৰুষ | GBC1441141 ফটো উপলব্ধ | 147 নাম : জবেদা খাতুন স্বামীৰ নাম: ছুৰত জামাল ঘৰ নং : ১১০ বয়স : 37 লিঙ্গ : মহিলা | GBC0008972 ফটো উপলব্ধ |
| 148 নাম : আব্দুল হান্নান পিতাৰ নাম: কুমুৰুদ জামাল ঘৰ নং : ১১০ বয়স : 34 লিঙ্গ : পুৰুষ | GBC2075845 ফটো উপলব্ধ | 149 নাম : ছুফি আলম পিতাৰ নাম: কুমুৰুদ জামাল ঘৰ নং : ১১০ বয়স : 33 লিঙ্গ : পুৰুষ | GBC0007609 ফটো উপলব্ধ | # 150 নাম : আব্দুল মান্নান পিতাৰ নাম: কুমুৰুদ জামাল ঘৰ নং : 110 বয়স : 30 লিঙ্গ : পুৰুষ | GBC2075834 ফটো উপলব্ধ |



| | | | | | |
|--|--------------------------|--|--------------------------|--|--------------------------|
| 151 নাম : বুজি না আকতাৰা স্বামীৰ নাম: আব্দুল হান্নান ঘৰ নং : 110 বয়স : 24 লিঙ্গ : মহিলা | UGS0143362 ফটো উপলব্ধ | 152 নাম : মমতাজ খাতুন স্বামীৰ নাম: ছফি আলম ঘৰ নং : 110 বয়স : 23 লিঙ্গ : মহিলা | GBC0566307 ফটো উপলব্ধ | 153 নাম : বসিদুল ইছলাম পিতাৰ নাম: সাহা জামাল ঘৰ নং : 110 বয়স : 21 লিঙ্গ : পুৰুষ | UGS0070417 ফটো উপলব্ধ |
| 154 নাম : বকিবুল ইছলাম পিতাৰ নাম: ছাহাজামাল ঘৰ নং : 110 ক বয়স : 27 লিঙ্গ : পুৰুষ | GBC0419226 ফটো উপলব্ধ | 155 নাম : ছাহাজামাল পিতাৰ নাম: ছলিমুদ্দিন ঘৰ নং : 110 ক বয়স : 51 লিঙ্গ : পুৰুষ | GBC1441163 ফটো উপলব্ধ | 156 নাম : আমজাদ আলী পিতাৰ নাম: ইস্তাহ আলী ঘৰ নং : 111 বয়স : 55 লিঙ্গ : পুৰুষ | GBC1441174 ফটো উপলব্ধ |
| 157 নাম : মোমবেজ আলী পিতাৰ নাম: আমজাদ আলী ঘৰ নং : 111 বয়স : 20 লিঙ্গ : পুৰুষ | UGS0143156 ফটো উপলব্ধ | 158 নাম : মমিবুল ইছলাম পিতাৰ নাম: আমজাদ আলী ঘৰ নং : 111 ক বয়স : 28 লিঙ্গ : পুৰুষ | GBC0370916 ফটো উপলব্ধ | 159 নাম : বমিছা খাতুন স্বামীৰ নাম: মমিবুল ইছলাম ঘৰ নং : 111 ক বয়স : 27 লিঙ্গ : মহিলা | GBC2610350 ফটো উপলব্ধ |
| 160 নাম : ময়মনা বেগম স্বামীৰ নাম: আমজাদ আলী ঘৰ নং : 111 ক বয়স : 49 লিঙ্গ : মহিলা | GBC1441185 ফটো উপলব্ধ | 161 নাম : বাছিৰন নেছা স্বামীৰ নাম: সাজাহান আলী ঘৰ নং : 112 বয়স : 46 লিঙ্গ : মহিলা | UGS0108571 ফটো উপলব্ধ | E 162 নাম : ওমৰ আলী পিতাৰ নাম: কলিমুদ্দিন ঘৰ নং : 112 ক বয়স : 67 লিঙ্গ : পুৰুষ | GBC1441210 ফটো উপলব্ধ |
| 163 নাম : মালেকা বেগম স্বামীৰ নাম: ওমৰ আলী ঘৰ নং : 112 ক বয়স : 54 লিঙ্গ : মহিলা | GBC1441221 ফটো উপলব্ধ | 164 নাম : নাছৰ আলী পিতাৰ নাম: আবুল খা ঘৰ নং : 118 বয়স : 46 লিঙ্গ : পুৰুষ | GBC1441254 ফটো উপলব্ধ | S 165 নাম : আকলিমা খাতুন পিতাৰ নাম: আবুল খা ঘৰ নং : 118 বয়স : 38 লিঙ্গ : মহিলা | GBC1441265 ফটো উপলব্ধ |
| 166 নাম : সফিউৰ ৰহমান মাতৃৰ নাম: ছকিনা খাতুন ঘৰ নং : 114 বয়স : 36 লিঙ্গ : পুৰুষ | GBC1441641 ফটো উপলব্ধ | 167 নাম : নহৰ আলী পিতাৰ নাম: আবুল খা ঘৰ নং : 118 বয়স : 33 লিঙ্গ : পুৰুষ | GBC1441276 ফটো উপলব্ধ | D 168 নাম : আনোৱাৰ হুছেইন পিতাৰ নাম: জমুৰ আলী সেক ঘৰ নং : 115 বয়স : 65 লিঙ্গ : পুৰুষ | GBC1441298 ফটো উপলব্ধ |
| 169 নাম : আনোৱাৰা খাতুন স্বামীৰ নাম: আনোৱাৰি ঘৰ নং : 115 বয়স : 50 লিঙ্গ : মহিলা | GBC1441301 ফটো উপলব্ধ | 170 নাম : আমিনা খাতুন স্বামীৰ নাম: আয়ুব আলী ঘৰ নং : 115 বয়স : 35 লিঙ্গ : মহিলা | GBC1441287 ফটো উপলব্ধ | 171 নাম : খন্দকাৰ চুবুৰুদ্দিন পিতাৰ নাম: চামচুলী খন্দকাৰ ঘৰ নং : 116 বয়স : 66 লিঙ্গ : পুৰুষ | GBC1441312 ফটো উপলব্ধ |
| 172 নাম : মনোৱাৰা খাতুন স্বামীৰ নাম: খন্দকাৰ চুবুৰুদ্দিন ঘৰ নং : 116 বয়স : 54 লিঙ্গ : মহিলা | GBC1441323 ফটো উপলব্ধ | 173 নাম : মোঃ মাইন উদ্দিন পিতাৰ নাম: খন্দকাৰ চুবুৰুদ্দিন ঘৰ নং : 116 বয়স : 28 লিঙ্গ : পুৰুষ | GBC0239020 ফটো উপলব্ধ | 174 নাম : ৰাশিদা খাতুন স্বামীৰ নাম: মোমৈন উদ্দিন ঘৰ নং : 116 বয়স : 22 লিঙ্গ : মহিলা | UGS0090985 ফটো উপলব্ধ |
| 175 নাম : আকবৰ আলী পিতাৰ নাম: ছালিম ঘৰ নং : 118 বয়স : 57 লিঙ্গ : পুৰুষ | GBC1441334 ফটো উপলব্ধ | 176 নাম : আতোৱাৰ ৰহমান পিতাৰ নাম: আকবৰ আলী ঘৰ নং : 118 বয়স : 36 লিঙ্গ : পুৰুষ | GBC1441356 ফটো উপলব্ধ | 177 নাম : হনুফা খাতুন স্বামীৰ নাম: অতোৱাৰ ৰহমান ঘৰ নং : 118 বয়স : 31 লিঙ্গ : মহিলা | GBC0008579 ফটো উপলব্ধ |
| 178 নাম : ফকৰ উদ্দিন পিতাৰ নাম: আকবৰ আলী ঘৰ নং : 118 বয়স : 30 লিঙ্গ : পুৰুষ | GBC2075549 ফটো উপলব্ধ | 179 নাম : ৰহিমা খাতুন স্বামীৰ নাম: ফকৰ উদ্দিন ঘৰ নং : 118 বয়স : 27 লিঙ্গ : মহিলা | GBC0566851 ফটো উপলব্ধ | 180 নাম : নবিবৰ ৰহমান পিতাৰ নাম: আকবৰ আলী ঘৰ নং : 118 বয়স : 27 লিঙ্গ : পুৰুষ | GBC2524569 ফটো উপলব্ধ |



| | | | | | |
|---|--------------------------|---|--------------------------|--|--------------------------|
| 181 নাম : জেছমিনা খাতুন স্বামীৰ নাম : নবিবৰ বহমান ঘৰ নং : 118 বয়স : 26 লিঙ্গ : মহিলা | UGS0065763 ফটো উপলব্ধ | 182 নাম : জমিৰন নেছা পিতাৰ নাম : দৌলত খান ঘৰ নং : 118 বয়স : 39 লিঙ্গ : মহিলা | GBC1441389 ফটো উপলব্ধ | 183 নাম : বহিমা বেগম স্বামীৰ নাম : ছোভান ঘৰ নং : 121 বয়স : 72 লিঙ্গ : মহিলা | GBC1441403 ফটো উপলব্ধ |
| 184 নাম : আয়নাল হক পিতাৰ নাম : ছোভান ঘৰ নং : 121 বয়স : 57 লিঙ্গ : পুৰুষ | UGS0100735 ফটো উপলব্ধ | 185 নাম : ময়নাল হক পিতাৰ নাম : ছোভান ঘৰ নং : 121 বয়স : 52 লিঙ্গ : পুৰুষ | GBC1441436 ফটো উপলব্ধ | 186 নাম : মমতাজ বেগম স্বামীৰ নাম : আয়নাল ঘৰ নং : 121 বয়স : 48 লিঙ্গ : মহিলা | GBC1441425 ফটো উপলব্ধ |
| 187 নাম : বফিকুল হক পিতাৰ নাম : ছোভান ঘৰ নং : 121 বয়স : 46 লিঙ্গ : পুৰুষ | GBC1441447 ফটো উপলব্ধ | 188 নাম : আজিৰন নেছা স্বামীৰ নাম : ময়নাল হক ঘৰ নং : 121 বয়স : 34 লিঙ্গ : মহিলা | GBC0008580 ফটো উপলব্ধ | 189 নাম : কহিনৰ বেগম স্বামীৰ নাম : বফিকুল হক ঘৰ নং : 121 বয়স : 28 লিঙ্গ : মহিলা | GBC0419572 ফটো উপলব্ধ |
| 190 নাম : মোজামেল হক পিতাৰ নাম : আয়নাল হক ঘৰ নং : 121 বয়স : 21 লিঙ্গ : পুৰুষ | UGS0088773 ফটো উপলব্ধ | 191 নাম : ইনামুল হক পিতাৰ নাম : আয়নাল হক ঘৰ নং : 121 বয়স : 20 লিঙ্গ : পুৰুষ | UGS0065680 ফটো উপলব্ধ | 192 নাম : হাজেৰা খাতুন স্বামীৰ নাম : আব্দুল জলিল ঘৰ নং : 122 বয়স : 48 লিঙ্গ : মহিলা | GBC1441469 ফটো উপলব্ধ |
| D 193 নাম : মমিৰণ নেছা স্বামীৰ নাম : মুংলা ঘৰ নং : 123 বয়স : 79 লিঙ্গ : মহিলা | GBC1441492 ফটো উপলব্ধ | 194 নাম : আমিৰ হামজা পিতাৰ নাম : মুংলা মিয়া ঘৰ নং : 123 বয়স : 51 লিঙ্গ : পুৰুষ | UGS0099630 ফটো উপলব্ধ | 195 নাম : নবিবৰ নেছা স্বামীৰ নাম : আমিৰ হামজা ঘৰ নং : 123 বয়স : 46 লিঙ্গ : মহিলা | GBC1441481 ফটো উপলব্ধ |
| 196 নাম : ফিৰোজা বেগম স্বামীৰ নাম : চানমামুদ আলী ঘৰ নং : 123 বয়স : 46 লিঙ্গ : মহিলা | GBC1441505 ফটো উপলব্ধ | 197 নাম : জুব্বাৰ আলী পিতাৰ নাম : হুৰমুজ আলী ঘৰ নং : 123 বয়স : 32 লিঙ্গ : পুৰুষ | GBC0412619 ফটো উপলব্ধ | 198 নাম : তাজিৰন নেছা স্বামীৰ নাম : জুব্বাৰ আলী ঘৰ নং : 123 বয়স : 30 লিঙ্গ : মহিলা | GBC0412627 ফটো উপলব্ধ |
| 199 নাম : চান খাতুন স্বামীৰ নাম : আছান ঘৰ নং : 128 বয়স : 82 লিঙ্গ : মহিলা | GBC1441527 ফটো উপলব্ধ | 200 নাম : চান মামুদ আলী পিতাৰ নাম : আছান ঘৰ নং : 128 বয়স : 54 লিঙ্গ : পুৰুষ | GBC1441516 ফটো উপলব্ধ | 201 নাম : লাল মামুদ পিতাৰ নাম : আছান ঘৰ নং : 128 বয়স : 44 লিঙ্গ : পুৰুষ | GBC1441538 ফটো উপলব্ধ |
| 202 নাম : বমেনা খাতুন স্বামীৰ নাম : লাল মামুদ ঘৰ নং : 128 বয়স : 32 লিঙ্গ : মহিলা | GBC2531127 ফটো উপলব্ধ | 203 নাম : ববিদুল ইছলাম পিতাৰ নাম : চানমামুদ আলী ঘৰ নং : 124 বয়স : 21 লিঙ্গ : পুৰুষ | UGS0091009 ফটো উপলব্ধ | 204 নাম : বমজান আলী পিতাৰ নাম : মহম্মদ আলী ঘৰ নং : 125 বয়স : 57 লিঙ্গ : পুৰুষ | GBC1441549 ফটো উপলব্ধ |
| 205 নাম : আঃ খলিল পিতাৰ নাম : মহম্মদ আলী ঘৰ নং : 125 বয়স : 54 লিঙ্গ : পুৰুষ | GBC1441561 ফটো উপলব্ধ | 206 নাম : আব্দুল মালেক পিতাৰ নাম : মহম্মদ আলী ঘৰ নং : 125 বয়স : 50 লিঙ্গ : পুৰুষ | GBC1441583 ফটো উপলব্ধ | 207 নাম : অযুফা বেগম স্বামীৰ নাম : আঃ খলিল ঘৰ নং : 125 বয়স : 44 লিঙ্গ : মহিলা | GBC1441572 ফটো উপলব্ধ |
| 208 নাম : কহিনৰ খাতুন স্বামীৰ নাম : বমজান আলী ঘৰ নং : 125 বয়স : 41 লিঙ্গ : মহিলা | GBC1441550 ফটো উপলব্ধ | 209 নাম : মৰ্জিনা বেগম স্বামীৰ নাম : আব্দুল মালেক ঘৰ নং : 125 বয়স : 35 লিঙ্গ : মহিলা | GBC1441594 ফটো উপলব্ধ | 210 নাম : ওৱাহেদ আলী পিতাৰ নাম : আব্দুল খলিল ঘৰ নং : 125 বয়স : 31 লিঙ্গ : পুৰুষ | GBC2075538 ফটো উপলব্ধ |



| | | | | | |
|--|--------------------------|---|--------------------------|--|--------------------------|
| 211 নাম : ফৰমদ আলী পিতাৰ নাম: আব্দুল খলিল ঘৰ নং : ১২৫ বয়স : 30 লিঙ্গ : পুৰুষ | GBC2075550 ফটো উপলব্ধ | 212 নাম : ৰোমোনা খাতুন স্বামীৰ নাম: ওৱাহেদ আলী ঘৰ নং : ১২৫ বয়স : 26 লিঙ্গ : মহিলা | GBC2569846 ফটো উপলব্ধ | 213 নাম : বিলকিছ পাৰবিন পিতাৰ নাম: ৰমজান আলী ঘৰ নং : 125 বয়স : 22 লিঙ্গ : মহিলা | GBC2606721 ফটো উপলব্ধ |
| 214 নাম : বাহাৰজান নেছা স্বামীৰ নাম: জংশেৰ আলী ঘৰ নং : ১২৬ বয়স : 51 লিঙ্গ : মহিলা | GBC1441618 ফটো উপলব্ধ | 215 নাম : বাহাৰুল ইছলাম পিতাৰ নাম: জংশেৰ আলী ঘৰ নং : 126 বয়স : 31 লিঙ্গ : পুৰুষ | GBC0008582 ফটো উপলব্ধ | 216 নাম : জবেদা খাতুন স্বামীৰ নাম: বাহাৰুল ইছলাম ঘৰ নং : ১২৬ বয়স : 30 লিঙ্গ : মহিলা | GBC0210658 ফটো উপলব্ধ |
| 217 নাম : ৰাশিদা খাতুন স্বামীৰ নাম: ছালাম আলী ঘৰ নং : ১২৬ বয়স : 28 লিঙ্গ : মহিলা | GBC2531036 ফটো উপলব্ধ | 218 নাম : ছালাম আলী পিতাৰ নাম: জংশেৰ আলী ঘৰ নং : ১২৬ বয়স : 27 লিঙ্গ : পুৰুষ | GBC2531267 ফটো উপলব্ধ | 219 নাম : ৰসিদুল ইছলাম পিতাৰ নাম: জংশেৰ আলী ঘৰ নং : 126 বয়স : 21 লিঙ্গ : পুৰুষ | UGS0065706 ফটো উপলব্ধ |
| 220 নাম : কুমলা খাতুন স্বামীৰ নাম: আহম্মদ ঘৰ নং : ১২৭ বয়স : 67 লিঙ্গ : মহিলা | GBC1441629 ফটো উপলব্ধ | 221 নাম : ৰহম আলী পিতাৰ নাম: আহম্মদ আলী ঘৰ নং : ১২৭ বয়স : 54 লিঙ্গ : পুৰুষ | GBC1441630 ফটো উপলব্ধ | 222 নাম : ছিদ্দিক আলী অন্যান্য: কুলছন ঘৰ নং : ১২৭ বয়স : 48 লিঙ্গ : পুৰুষ | GBC2523330 ফটো উপলব্ধ |
| 223 নাম : কুলছন স্বামীৰ নাম: ছিদ্দিক ঘৰ নং : ১২৭ বয়স : 41 লিঙ্গ : মহিলা | GBC1441652 ফটো উপলব্ধ | 224 নাম : হাচিনা খাতুন স্বামীৰ নাম: ৰহম আলী ঘৰ নং : ১২৭ বয়স : 38 লিঙ্গ : মহিলা | GBC1444242 ফটো উপলব্ধ | E 225 নাম : চানমিঞা পিতাৰ নাম: হাকিমুদ্দিন ঘৰ নং : ১২৮ বয়স : 64 লিঙ্গ : পুৰুষ | GBC1441663 ফটো উপলব্ধ |
| 226 নাম : বিল্লাল হুছেইন পিতাৰ নাম: চান মিয়া ঘৰ নং : ১২৮ বয়স : 36 লিঙ্গ : পুৰুষ | GBC1444275 ফটো উপলব্ধ | 227 নাম : ফৰিদা খাতুন স্বামীৰ নাম: বিল্লাল হুছেইন ঘৰ নং : ১২৮ বয়স : 30 লিঙ্গ : মহিলা | GBC0018788 ফটো উপলব্ধ | D 228 নাম : সাহেব আলী পিতাৰ নাম: আজমত আলী ঘৰ নং : ১২৯ বয়স : 69 লিঙ্গ : পুৰুষ | GBC1441696 ফটো উপলব্ধ |
| 229 নাম : নজিৰন স্বামীৰ নাম: ছাহেব আলী ঘৰ নং : ১২৯ বয়স : 57 লিঙ্গ : মহিলা | GBC1441709 ফটো উপলব্ধ | 230 নাম : নাজিম উদ্দিন মাতৃৰ নাম: নাজিৰন নেছা ঘৰ নং : ১২৯ বয়স : 34 লিঙ্গ : পুৰুষ | GBC2075867 ফটো উপলব্ধ | 231 নাম : নূৰ ইছলাম পিতাৰ নাম: ছাহেব আলী ঘৰ নং : ১২৯ বয়স : 27 লিঙ্গ : পুৰুষ | GBC0019398 ফটো উপলব্ধ |
| 232 নাম : আছমিনা খাতুন স্বামীৰ নাম: নাজিম উদ্দিন ঘৰ নং : ১২৯ বয়স : 23 লিঙ্গ : মহিলা | GBC0565200 ফটো উপলব্ধ | 233 নাম : বুলবুলি বেগম স্বামীৰ নাম: নূৰ ইছলাম ঘৰ নং : 129 বয়স : 21 লিঙ্গ : মহিলা | UGS0070664 ফটো উপলব্ধ | 234 নাম : মহম্মদ আলী পিতাৰ নাম: হাকিমুদ্দিন ঘৰ নং : ১৩০ বয়স : 79 লিঙ্গ : পুৰুষ | GBC1441710 ফটো উপলব্ধ |
| 235 নাম : সমেলা খাতুন স্বামীৰ নাম: মহম্মদ আলী ঘৰ নং : ১৩০ বয়স : 67 লিঙ্গ : মহিলা | GBC1441721 ফটো উপলব্ধ | 236 নাম : জাহানাৰা বেগম পিতাৰ নাম: মহম্মদ আলী ঘৰ নং : ১৩০ বয়স : 52 লিঙ্গ : মহিলা | GBC0019968 ফটো উপলব্ধ | 237 নাম : ছমৰ আলী পিতাৰ নাম: মহম্মদ আলী ঘৰ নং : ১৩০ বয়স : 47 লিঙ্গ : পুৰুষ | GBC1441732 ফটো উপলব্ধ |
| 238 নাম : ওমৰ আলী পিতাৰ নাম: মহম্মদ আলী ঘৰ নং : ১৩০ বয়স : 42 লিঙ্গ : পুৰুষ | GBC1441743 ফটো উপলব্ধ | 239 নাম : ৰেণুৱাৰা খাতুন স্বামীৰ নাম: ওমৰ আলী ঘৰ নং : ১৩০ বয়স : 35 লিঙ্গ : মহিলা | GBC1444844 ফটো উপলব্ধ | # 240 নাম : ফৰিদা বেগম স্বামীৰ নাম: ইয়াৰ আলী ঘৰ নং : ১৩০ বয়স : 32 লিঙ্গ : মহিলা | GBC1444435 ফটো উপলব্ধ |



| | | | | | |
|--|--------------------------|--|--------------------------|---|--------------------------|
| 241 নাম : আব্দুল হামাদ আলী পিতাৰ নাম: মহম্মদ আলী ঘৰ নং : ১৩০ বয়স : 31 লিঙ্গ : পুৰুষ | GBC0213728 ফটো উপলব্ধ | 242 নাম : ছাজেদা খাতুন স্বামীৰ নাম: আব্দুল হামাদ আলী ঘৰ নং : ১৩০ বয়স : 23 লিঙ্গ : মহিলা | GBC2446722 ফটো উপলব্ধ | 243 নাম : ছামচুল হক পিতাৰ নাম: ছালিম ঘৰ নং : ১৩১ বয়স : 83 লিঙ্গ : পুৰুষ | GBC1441754 ফটো উপলব্ধ |
| 244 নাম : মৰিয়ম নেছা স্বামীৰ নাম: চামচুল ঘৰ নং : ১৩১ বয়স : 69 লিঙ্গ : মহিলা | GBC1441765 ফটো উপলব্ধ | 245 নাম : ছিদ্দিক আলী পিতাৰ নাম: ছামচুল হক ঘৰ নং : ১৩১ বয়স : 46 লিঙ্গ : পুৰুষ | GBC1441776 ফটো উপলব্ধ | 246 নাম : আঃ ছাত্তাৰ পিতাৰ নাম: ছামচুল হক ঘৰ নং : ১৩১ বয়স : 43 লিঙ্গ : পুৰুষ | GBC1441787 ফটো উপলব্ধ |
| 247 নাম : মোঃ ইয়াৰ আলী পিতাৰ নাম: ছামচুল হক ঘৰ নং : ১৩১ বয়স : 42 লিঙ্গ : পুৰুষ | GBC1441798 ফটো উপলব্ধ | 248 নাম : আহিয়া তালুকদাৰ স্বামীৰ নাম: আবু ছামা ঘৰ নং : 131 বয়স : 40 লিঙ্গ : মহিলা | GBC0008583 ফটো উপলব্ধ | 249 নাম : অনোৱাৰা খাতুন পিতাৰ নাম: ছামচুল হক ঘৰ নং : 131 বয়স : 35 লিঙ্গ : মহিলা | UGS0106120 ফটো উপলব্ধ |
| 250 নাম : বাবুল আলী পিতাৰ নাম: ছামচুল হক ঘৰ নং : 131 বয়স : 26 লিঙ্গ : পুৰুষ | UGS0129072 ফটো উপলব্ধ | 251 নাম : সুৰিয়া খাতুন স্বামীৰ নাম: ছিদ্দিক আলী ঘৰ নং : 131 বয়স : 23 লিঙ্গ : মহিলা | UGS0065730 ফটো উপলব্ধ | 252 নাম : বুলবুল হুছেইন পিতাৰ নাম: ছামচুল হক ঘৰ নং : 131 বয়স : 23 লিঙ্গ : পুৰুষ | UGS0133249 ফটো উপলব্ধ |
| 253 নাম : ববিদল হুছেইন পিতাৰ নাম: চামচুল হক ঘৰ নং : 131 বয়স : 19 লিঙ্গ : পুৰুষ | UGS0194852 ফটো উপলব্ধ | 254 নাম : আবু ছামা পিতাৰ নাম: ছামচুল ঘৰ নং : ১৩১ক বয়স : 49 লিঙ্গ : পুৰুষ | GBC1441812 ফটো উপলব্ধ | 255 নাম : আলতা খাতুন স্বামীৰ নাম: আমজাদ ঘৰ নং : ১৩২ বয়স : 71 লিঙ্গ : মহিলা | GBC1441823 ফটো উপলব্ধ |
| 256 নাম : ছালেহা খাতুন স্বামীৰ নাম: আতোৱাৰ ঘৰ নং : ১৩২ বয়স : 43 লিঙ্গ : মহিলা | GBC1441856 ফটো উপলব্ধ | 257 নাম : আজমত আলী পিতাৰ নাম: আমজাদ ঘৰ নং : ১৩২ বয়স : 40 লিঙ্গ : পুৰুষ | GBC1441834 ফটো উপলব্ধ | 258 নাম : ছান মামুদ পিতাৰ নাম: আমজাদ ঘৰ নং : ১৩২ বয়স : 39 লিঙ্গ : পুৰুষ | GBC1441845 ফটো উপলব্ধ |
| 259 নাম : আফজাল হুছেইন পিতাৰ নাম: আমজাদ আলী ঘৰ নং : ১৩২ বয়স : 34 লিঙ্গ : পুৰুষ | GBC1441867 ফটো উপলব্ধ | 260 নাম : মিচ মাহেমা খাতুন স্বামীৰ নাম: আফজাল হুছেইন ঘৰ নং : ১৩২ বয়স : 34 লিঙ্গ : মহিলা | GBC1441878 ফটো উপলব্ধ | 261 নাম : হাচিনাৰা বেগম স্বামীৰ নাম: আজমত আলী ঘৰ নং : ১৩২ বয়স : 33 লিঙ্গ : মহিলা | GBC0214528 ফটো উপলব্ধ |
| 262 নাম : মমতাজ বেগম স্বামীৰ নাম: ছান মামুদ ঘৰ নং : ১৩২ বয়স : 32 লিঙ্গ : মহিলা | GBC0008584 ফটো উপলব্ধ | 263 নাম : আমিনুল হক পিতাৰ নাম: আতোৱাৰ বহমান ঘৰ নং : 132 বয়স : 21 লিঙ্গ : পুৰুষ | UGS0088476 ফটো উপলব্ধ | 264 নাম : আতোবাৰ বহমান পিতাৰ নাম: আমজাদ ঘৰ নং : ১৩২ক বয়স : 47 লিঙ্গ : পুৰুষ | GBC1441889 ফটো উপলব্ধ |
| 265 নাম : হজৰত আলী পিতাৰ নাম: আলিমুদ্দিন ঘৰ নং : 133 বয়স : 69 লিঙ্গ : পুৰুষ | GBC1441890 ফটো উপলব্ধ | 266 নাম : মানিকজান খাতুন স্বামীৰ নাম: হজৰত আলী ঘৰ নং : 133 বয়স : 61 লিঙ্গ : মহিলা | GBC1441903 ফটো উপলব্ধ | 267 নাম : মমিৰন নেছা স্বামীৰ নাম: মতিয়াৰ বহমান ঘৰ নং : ১৩৩ বয়স : 36 লিঙ্গ : মহিলা | GBC0008585 ফটো উপলব্ধ |
| 268 নাম : মফিজ উদ্দিন পিতাৰ নাম: হজৰত আলী ঘৰ নং : ১৩৩ বয়স : 34 লিঙ্গ : পুৰুষ | GBC1441936 ফটো উপলব্ধ | 269 নাম : ইয়াৰ জা্ন নেছা স্বামীৰ নাম: মফিজ উদ্দিন ঘৰ নং : ১৩৩ বয়স : 34 লিঙ্গ : মহিলা | GBC0008586 ফটো উপলব্ধ | 270 নাম : আব্দুল বাৰেক পিতাৰ নাম: হজৰত আলী ঘৰ নং : ১৩৩ বয়স : 30 লিঙ্গ : পুৰুষ | GBC0008587 ফটো উপলব্ধ |



| | | | | | |
|--|--------------------------|---|--------------------------|---|--------------------------|
| 271 নাম : বেহেনা খাতুন স্বামীৰ নাম : আব্দুল বাবেক ঘৰ নং : 133 বয়স : 26 লিঙ্গ : মহিলা | GBC0441121 ফটো উপলব্ধ | 272 নাম : শ্ৰীফুল ইছলাম পিতাৰ নাম : হজৰত আলী ঘৰ নং : 133 বয়স : 25 লিঙ্গ : পুৰুষ | UGS0074518 ফটো উপলব্ধ | 273 নাম : ছানিদল ইছলাম পিতাৰ নাম : হজৰত আলী ঘৰ নং : 133 বয়স : 24 লিঙ্গ : পুৰুষ | UGS0074591 ফটো উপলব্ধ |
| 274 নাম : কমেলো খাতুন স্বামীৰ নাম : শ্ৰীফুল ইছলাম ঘৰ নং : 133 বয়স : 23 লিঙ্গ : মহিলা | UGS0055947 ফটো উপলব্ধ | 275 নাম : বাশিদল ইছলাম পিতাৰ নাম : হজৰত আলী ঘৰ নং : 133 বয়স : 22 লিঙ্গ : পুৰুষ | UGS0133009 ফটো উপলব্ধ | E 276 নাম : জবেদা খাতুন স্বামীৰ নাম : আলিমুদ্দিন ঘৰ নং : 133 বয়স : 24 লিঙ্গ : মহিলা | GBC1441947 ফটো উপলব্ধ |
| 277 নাম : দিলোৰা বেগম স্বামীৰ নাম : ছাহজাহান আলী ঘৰ নং : 134 বয়স : 54 লিঙ্গ : মহিলা | GBC1441958 ফটো উপলব্ধ | 278 নাম : দেলবৰ বহমান পিতাৰ নাম : চাহজাহান আলী ঘৰ নং : 134 বয়স : 37 লিঙ্গ : পুৰুষ | GBC1441969 ফটো উপলব্ধ | #2 279 নাম : মঃ বফিকুল ইছলাম পিতাৰ নাম : চাহজাহান আলী ঘৰ নং : 134 বয়স : 36 লিঙ্গ : পুৰুষ | GBC1441970 ফটো উপলব্ধ |
| 280 নাম : মিনোৱাৰা বেগম স্বামীৰ নাম : দেলবৰ বহমান ঘৰ নং : 134 বয়স : 33 লিঙ্গ : মহিলা | GBC0008592 ফটো উপলব্ধ | 281 নাম : গোলাম হুছেইন পিতাৰ নাম : চাহজাহান আলী ঘৰ নং : 134 বয়স : 31 লিঙ্গ : পুৰুষ | GBC1444402 ফটো উপলব্ধ | 282 নাম : আতোৱাৰ বহমান পিতাৰ নাম : চাহজাহান আলী ঘৰ নং : 134 বয়স : 31 লিঙ্গ : পুৰুষ | GBC0008588 ফটো উপলব্ধ |
| # 283 নাম : বাছিবন নেছা স্বামীৰ নাম : বফিকুল ইছলাম ঘৰ নং : 138 বয়স : 32 লিঙ্গ : মহিলা | GBC2075914 ফটো উপলব্ধ | 284 নাম : বাশিদা খাতুন স্বামীৰ নাম : গোলাম হুছেইন ঘৰ নং : 138 বয়স : 29 লিঙ্গ : মহিলা | GBC0441030 ফটো উপলব্ধ | 285 নাম : বুলল আমিন পিতাৰ নাম : ছাহজাহান আলী ঘৰ নং : 138 বয়স : 26 লিঙ্গ : পুৰুষ | GBC0440776 ফটো উপলব্ধ |
| E 286 নাম : বাকিবল ইছলাম মাতৃৰ নাম : দিলোৰা বেগম ঘৰ নং : 138 বয়স : 23 লিঙ্গ : পুৰুষ | GBC2531069 ফটো উপলব্ধ | 287 নাম : জহুল ইছলাম মাতৃৰ নাম : দিলোৰা বেগম ঘৰ নং : 138 বয়স : 22 লিঙ্গ : পুৰুষ | GBC2486355 ফটো উপলব্ধ | 288 নাম : সনিয়া খাতুন স্বামীৰ নাম : বুলল আমিন ঘৰ নং : 134 বয়স : 21 লিঙ্গ : মহিলা | UGS0056069 ফটো উপলব্ধ |
| 289 নাম : জিয়াৰুল হক পিতাৰ নাম : সাজাহান আলী ঘৰ নং : 134 বয়স : 20 লিঙ্গ : পুৰুষ | UGS0054973 ফটো উপলব্ধ | 290 নাম : হালিমন নেছা স্বামীৰ নাম : মহবুদ্দিন ঘৰ নং : 135 বয়স : 69 লিঙ্গ : মহিলা | GBC1441981 ফটো উপলব্ধ | # 291 নাম : হালেম আলী পিতাৰ নাম : মহবুদ্দিন ঘৰ নং : 135 বয়স : 49 লিঙ্গ : পুৰুষ | GBC1441992 ফটো উপলব্ধ |
| 292 নাম : জুব্বাৰ আলী পিতাৰ নাম : মহবুদ্দিন ঘৰ নং : 135 বয়স : 43 লিঙ্গ : পুৰুষ | GBC1442019 ফটো উপলব্ধ | 293 নাম : হাবেজ আলী পিতাৰ নাম : মহবুদ্দিন ঘৰ নং : 135 বয়স : 41 লিঙ্গ : পুৰুষ | GBC1442020 ফটো উপলব্ধ | # 294 নাম : নিজাম উদ্দিন পিতাৰ নাম : মহবুদ্দিন ঘৰ নং : 135 বয়স : 41 লিঙ্গ : পুৰুষ | GBC1442008 ফটো উপলব্ধ |
| # 295 নাম : সাজেদা খাতুন স্বামীৰ নাম : হালেম আলী ঘৰ নং : 135 বয়স : 32 লিঙ্গ : মহিলা | GBC0008589 ফটো উপলব্ধ | 296 নাম : ছাহেৰা খাতুন স্বামীৰ নাম : জুব্বাৰ আলী ঘৰ নং : 135 বয়স : 33 লিঙ্গ : মহিলা | GBC0008590 ফটো উপলব্ধ | 297 নাম : ফজিলা খাতুন স্বামীৰ নাম : নিজাম উদ্দিন ঘৰ নং : 135 বয়স : 33 লিঙ্গ : মহিলা | GBC0008591 ফটো উপলব্ধ |
| # 298 নাম : ছাবিনা পাৰবিন স্বামীৰ নাম : হাবেজ আলী ঘৰ নং : 135 বয়স : 31 লিঙ্গ : মহিলা | GBC0008593 ফটো উপলব্ধ | 299 নাম : আব তালেব পিতাৰ নাম : ছাবেদ আলী ঘৰ নং : 136 বয়স : 55 লিঙ্গ : পুৰুষ | GBC1442031 ফটো উপলব্ধ | 300 নাম : ছাব খাতুন স্বামীৰ নাম : আব তালেব ঘৰ নং : 136 বয়স : 44 লিঙ্গ : মহিলা | GBC1442042 ফটো উপলব্ধ |



| | | | | | |
|---|--------------------------|--|--------------------------|--|--------------------------|
| 301 নাম : ছাদাম হুছেইন পিতাৰ নাম: আবু তালেব ঘৰ নং : ১৩৬ বয়স : 29 লিঙ্গ : পুৰুষ | GBC0216739 ফটো উপলব্ধ | 302 নাম : জেছমিনা খাতুন পিতাৰ নাম: আবু তালেব ঘৰ নং : 136 বয়স : 22 লিঙ্গ : মহিলা | UGS0189209 ফটো উপলব্ধ | 303 নাম : আক্কাছ আলী পিতাৰ নাম: ছাবেদ আলী ঘৰ নং : ১৩৭ বয়স : 61 লিঙ্গ : পুৰুষ | GBC0008594 ফটো উপলব্ধ |
| 304 নাম : মালেকা খাতুন স্বামীৰ নাম: আক্কাছ আলী ঘৰ নং : ১৩৭ বয়স : 52 লিঙ্গ : মহিলা | GBC1442053 ফটো উপলব্ধ | 305 নাম : কহিনৰ খাতুন স্বামীৰ নাম: আব্দুল মোতালেব ঘৰ নং : 137 বয়স : 33 লিঙ্গ : মহিলা | GML1843238 ফটো উপলব্ধ | 306 নাম : মাজিদুল ইছলাম পিতাৰ নাম: আক্কাছ আলী ঘৰ নং : ১৩৭ বয়স : 30 লিঙ্গ : পুৰুষ | GBC0008973 ফটো উপলব্ধ |
| #2 307 নাম : মাইনুদ্দিন পিতাৰ নাম: আক্কাছ আলী ঘৰ নং : 137 বয়স : 29 লিঙ্গ : পুৰুষ | GBC0024596 ফটো উপলব্ধ | 308 নাম : শিৰাজুল ইছলাম পিতাৰ নাম: আক্কাছ আলী ঘৰ নং : ১৩৭ বয়স : 27 লিঙ্গ : পুৰুষ | GBC0440016 ফটো উপলব্ধ | 309 নাম : হেলমিনা খাতুন পিতাৰ নাম: মাজিদুল ইছলাম ঘৰ নং : 137 বয়স : 21 লিঙ্গ : মহিলা | UGS0074419 ফটো উপলব্ধ |
| 310 নাম : আকবৰ আলী পিতাৰ নাম: ছাবেদ আলী ঘৰ নং : ১৩৮ বয়স : 66 লিঙ্গ : পুৰুষ | GBC1442064 ফটো উপলব্ধ | 311 নাম : আমিৰজান নেছা স্বামীৰ নাম: আকবৰ আলী ঘৰ নং : ১৩৮ বয়স : 57 লিঙ্গ : মহিলা | GBC1442075 ফটো উপলব্ধ | 312 নাম : আলম ছব্বাৰ পিতাৰ নাম: আকবৰ আলী ঘৰ নং : ১৩৮ বয়স : 29 লিঙ্গ : পুৰুষ | GBC0440032 ফটো উপলব্ধ |
| 313 নাম : আব্দুল আজিদ পিতাৰ নাম: আকবৰ আলী ঘৰ নং : ১৩৮ বয়স : 25 লিঙ্গ : পুৰুষ | GBC2454734 ফটো উপলব্ধ | # 314 নাম : সাজেদা খাতুন স্বামীৰ নাম: আতৌৱাৰ বহমান ঘৰ নং : 134 বয়স : 21 লিঙ্গ : মহিলা | UGS0074617 ফটো উপলব্ধ | 315 নাম : মামুনী খাতুন স্বামীৰ নাম: আলম সাব্বাৰ ঘৰ নং : 138 বয়স : 20 লিঙ্গ : মহিলা | UGS0074500 ফটো উপলব্ধ |
| 316 নাম : মুকছেদ আলী পিতাৰ নাম: ছাবেদ আলী ঘৰ নং : ১৩৯ বয়স : 57 লিঙ্গ : পুৰুষ | GBC1442086 ফটো উপলব্ধ | 317 নাম : বহিমন নেছা স্বামীৰ নাম: মুকছেদ আলী ঘৰ নং : ১৩৯ বয়স : 49 লিঙ্গ : মহিলা | GBC1442097 ফটো উপলব্ধ | 318 নাম : ৰূপচান আলী পিতাৰ নাম: মুকছেদ আলী ঘৰ নং : ১৩৯ বয়স : 28 লিঙ্গ : পুৰুষ | GBC0217919 ফটো উপলব্ধ |
| 319 নাম : ইয়াদ আলী পিতাৰ নাম: আবেদ আলী ঘৰ নং : ১৪১ বয়স : 55 লিঙ্গ : পুৰুষ | GBC1442100 ফটো উপলব্ধ | 320 নাম : ফুলজান নেছা স্বামীৰ নাম: ইয়াদ আলী ঘৰ নং : ১৪১ বয়স : 52 লিঙ্গ : মহিলা | GBC1442111 ফটো উপলব্ধ | 321 নাম : ফজলুৰ বহমান পিতাৰ নাম: ইয়াদ আলী ঘৰ নং : ১৪১ বয়স : 29 লিঙ্গ : পুৰুষ | GBC0026898 ফটো উপলব্ধ |
| 322 নাম : লিলিমা খাতুন স্বামীৰ নাম: ফজলুৰ বহমান ঘৰ নং : ১৪১ বয়স : 28 লিঙ্গ : মহিলা | GBC0440644 ফটো উপলব্ধ | 323 নাম : ইলিমা খাতুন পিতাৰ নাম: ইয়াদ আলী ঘৰ নং : 141 বয়স : 20 লিঙ্গ : মহিলা | UGS0074674 ফটো উপলব্ধ | 324 নাম : জহুৰা খাতুন স্বামীৰ নাম: হুছেইন আলী ঘৰ নং : ১৪২ বয়স : 59 লিঙ্গ : মহিলা | GBC1442133 ফটো উপলব্ধ |
| 325 নাম : ছাহিদা খাতুন পিতাৰ নাম: হুছেইন আলী ঘৰ নং : ১৪২ বয়স : 44 লিঙ্গ : মহিলা | GBC1442144 ফটো উপলব্ধ | 326 নাম : জুবাবৰ আলী পিতাৰ নাম: হুছেইন আলী ঘৰ নং : ১৪২ বয়স : 39 লিঙ্গ : পুৰুষ | GBC1442166 ফটো উপলব্ধ | 327 নাম : জমিৰ আলী পিতাৰ নাম: হুছেইন আলী ঘৰ নং : ১৪২ বয়স : 28 লিঙ্গ : পুৰুষ | GBC0219659 ফটো উপলব্ধ |
| 328 নাম : মফিদা খাতুন স্বামীৰ নাম: জুবাবৰ আলী ঘৰ নং : ১৪২ বয়স : 27 লিঙ্গ : মহিলা | GBC0239103 ফটো উপলব্ধ | 329 নাম : হাছিনা খাতুন পিতাৰ নাম: জহুৰা খাতুন ঘৰ নং : ১৪২ বয়স : 26 লিঙ্গ : মহিলা | GBC0566687 ফটো উপলব্ধ | 330 নাম : আমিৰণ নেছা পিতাৰ নাম: কদুছ আলী ঘৰ নং : ১৪৩ বয়স : 57 লিঙ্গ : মহিলা | GBC0008974 ফটো উপলব্ধ |



| | | | | | |
|--|--------------------------|--|--------------------------|--|--------------------------|
| 331 নাম : আয়মনা খাতুন পিতাৰ নাম: আবেদ আলী ঘৰ নং : ১৪৩ বয়স : 52 লিঙ্গ : মহিলা | GBC0219725 ফটো উপলব্ধ | 332 নাম : আচৰ আলী পিতাৰ নাম: আজগৰ আলী ঘৰ নং : ১৪৩ বয়স : 49 লিঙ্গ : পুৰুষ | GBC1442199 ফটো উপলব্ধ | 333 নাম : জহুৰুল পিতাৰ নাম: আজগৰ ঘৰ নং : ১৪৩ বয়স : 43 লিঙ্গ : পুৰুষ | GBC1442202 ফটো উপলব্ধ |
| 334 নাম : ইনছান বেগম স্বামীৰ নাম: জহুৰ উদ্দিন ঘৰ নং : ১৪৩ বয়স : 42 লিঙ্গ : মহিলা | GBC1442213 ফটো উপলব্ধ | 335 নাম : বাবিয়া বেগম স্বামীৰ নাম: জহুৰুল ইছলাম ঘৰ নং : 143 বয়স : 39 লিঙ্গ : মহিলা | GBC0008975 ফটো উপলব্ধ | 336 নাম : আজিৰন খাতুন স্বামীৰ নাম: আচৰ আলী ঘৰ নং : ১৪৩ বয়স : 36 লিঙ্গ : মহিলা | GBC0008976 ফটো উপলব্ধ |
| 337 নাম : তাহেৰ আলী পিতাৰ নাম: আজগৰ আলী ঘৰ নং : ১৪৩ বয়স : 34 লিঙ্গ : পুৰুষ | GBC1442224 ফটো উপলব্ধ | 338 নাম : তাহিমিনা খাতুন স্বামীৰ নাম: তাহেৰ আলী ঘৰ নং : ১৪৩ বয়স : 32 লিঙ্গ : মহিলা | GBC0008977 ফটো উপলব্ধ | 339 নাম : আমিৰ হামজা পিতাৰ নাম: কদুছ আলী ঘৰ নং : ১৪৩ বয়স : 32 লিঙ্গ : পুৰুষ | GBC0008978 ফটো উপলব্ধ |
| 340 নাম : হামিদা খাতুন স্বামীৰ নাম: আমিৰ হামজা ঘৰ নং : ১৪৩ বয়স : 30 লিঙ্গ : মহিলা | GBC2523298 ফটো উপলব্ধ | 341 নাম : বফিকুল ইছলাম মাতৃৰ নাম: আমিৰন নেছা ঘৰ নং : 143 বয়স : 22 লিঙ্গ : পুৰুষ | UGS0075002 ফটো উপলব্ধ | 342 নাম : বেজ্জাক আলী পিতাৰ নাম: জহুৰ উদ্দিন ঘৰ নং : ১৪৩ক বয়স : 25 লিঙ্গ : পুৰুষ | GBC0440321 ফটো উপলব্ধ |
| 343 নাম : হাবিজুল বহমান পিতাৰ নাম: জহুৰ উদ্দিন ঘৰ নং : ১৪৩ক বয়স : 23 লিঙ্গ : পুৰুষ | GBC2456267 ফটো উপলব্ধ | 344 নাম : জহুৰ উদ্দিন পিতাৰ নাম: আজগৰ আলী ঘৰ নং : ১৪৩ক বয়স : 52 লিঙ্গ : পুৰুষ | GBC1442235 ফটো উপলব্ধ | 345 নাম : তৈয়ম উদ্দিন পিতাৰ নাম: জালাল ঘৰ নং : ১৪৪ বয়স : 66 লিঙ্গ : পুৰুষ | GBC1442246 ফটো উপলব্ধ |
| 346 নাম : বমিজা খাতুন স্বামীৰ নাম: তৈয়ম ঘৰ নং : ১৪৪ বয়স : 59 লিঙ্গ : মহিলা | GBC1442257 ফটো উপলব্ধ | 347 নাম : বহিজ উদ্দিন পিতাৰ নাম: তৈয়ম ঘৰ নং : ১৪৪ বয়স : 44 লিঙ্গ : পুৰুষ | GBC1442268 ফটো উপলব্ধ | 348 নাম : আব বাক্কৰ ছিদ্দিক পিতাৰ নাম: ছোৰাব আলী ঘৰ নং : ১৪৪ বয়স : 42 লিঙ্গ : পুৰুষ | GBC1444457 ফটো উপলব্ধ |
| 349 নাম : মজিৰন নেছা পিতাৰ নাম: তৈয়ম ঘৰ নং : ১৪৪ বয়স : 41 লিঙ্গ : মহিলা | GBC1442279 ফটো উপলব্ধ | 350 নাম : ছুৰিয়া খাতুন স্বামীৰ নাম: বহিজ উদ্দিন ঘৰ নং : ১৪৪ বয়স : 34 লিঙ্গ : মহিলা | GBC1442280 ফটো উপলব্ধ | 351 নাম : বুৰ্জিনা খাতুন স্বামীৰ নাম: নহৰ আলী ঘৰ নং : ১৪৪ বয়স : 23 লিঙ্গ : মহিলা | GBC0566588 ফটো উপলব্ধ |
| 352 নাম : হুৰমুজ আলী পিতাৰ নাম: জালাল ঘৰ নং : ১৪৬ বয়স : 58 লিঙ্গ : পুৰুষ | GBC1442291 ফটো উপলব্ধ | 353 নাম : বমেলা খাতুন স্বামীৰ নাম: হুৰমুজ আলী ঘৰ নং : ১৪৬ বয়স : 48 লিঙ্গ : মহিলা | GBC1442304 ফটো উপলব্ধ | 354 নাম : নজৰুল ইছলাম পিতাৰ নাম: হুৰমুজ আলী ঘৰ নং : ১৪৬ বয়স : 28 লিঙ্গ : পুৰুষ | GBC0238105 ফটো উপলব্ধ |
| 355 নাম : জেহেৰুল ইছলাম পিতাৰ নাম: হুৰমুজ আলী ঘৰ নং : ১৪৬ বয়স : 26 লিঙ্গ : পুৰুষ | GBC0238782 ফটো উপলব্ধ | 356 নাম : বাহাৰুল ইছলাম পিতাৰ নাম: হুৰমুজ আলী ঘৰ নং : ১৪৬ বয়স : 25 লিঙ্গ : পুৰুষ | GBC2455772 ফটো উপলব্ধ | 357 নাম : আব্দুল কাদের পিতাৰ নাম: জালাল ঘৰ নং : ১৪৬ক বয়স : 48 লিঙ্গ : পুৰুষ | GBC1442315 ফটো উপলব্ধ |
| 358 নাম : ৰোজিনা পাৰবিন স্বামীৰ নাম: আব্দুল কাদের ঘৰ নং : ১৪৬ক বয়স : 44 লিঙ্গ : মহিলা | GBC1442326 ফটো উপলব্ধ | 359 নাম : মমৰেজ আলী পিতাৰ নাম: জালাল ঘৰ নং : ১৪৭ বয়স : 54 লিঙ্গ : পুৰুষ | GBC1442337 ফটো উপলব্ধ | 360 নাম : জয়নাব খাতুন স্বামীৰ নাম: মমৰেজ আলী ঘৰ নং : ১৪৭ বয়স : 48 লিঙ্গ : মহিলা | GBC1442348 ফটো উপলব্ধ |



| | | | | | |
|---|--------------------------|---|--------------------------|---|--------------------------|
| 361 নাম : মহিবুল ইছলাম পিতাৰ নাম: মমৰেজ আলী ঘৰ নং : 189 বয়স : 26 লিঙ্গ : পুৰুষ | GBC0236463 ফটো উপলব্ধ | 362 নাম : ছৰিফুল ইছলাম পিতাৰ নাম: মমৰেজ আলী ঘৰ নং : 189 বয়স : 23 লিঙ্গ : পুৰুষ | GBC0490730 ফটো উপলব্ধ | 363 নাম : আমিৰ হামজা পিতাৰ নাম: খুদা বক্স ঘৰ নং : 188 বয়স : 50 লিঙ্গ : পুৰুষ | GBC1442359 ফটো উপলব্ধ |
| # 364 নাম : শুকুৰজান নেছা স্বামীৰ নাম: আমিৰ হামজা ঘৰ নং : 188 বয়স : 45 লিঙ্গ : মহিলা | GBC1442360 ফটো উপলব্ধ | 365 নাম : আজিবৰ বহমান পিতাৰ নাম: আমিৰ হামজা ঘৰ নং : 188 বয়স : 28 লিঙ্গ : পুৰুষ | GBC0236471 ফটো উপলব্ধ | 366 নাম : তাৰা ভানু পিতাৰ নাম: খুদা বক্স ঘৰ নং : 188 বয়স : 43 লিঙ্গ : মহিলা | GBC1442382 ফটো উপলব্ধ |
| 367 নাম : জেছমিনা খাতুন পিতাৰ নাম: আচকেৰ আলী ঘৰ নং : 149 বয়স : 20 লিঙ্গ : মহিলা | UGS0103606 ফটো উপলব্ধ | 368 নাম : ছানিদুল ইছলাম পিতাৰ নাম: আচকেৰ আলী ঘৰ নং : 149 বয়স : 19 লিঙ্গ : পুৰুষ | UGS0198549 ফটো উপলব্ধ | 369 নাম : আচকেৰ আলী পিতাৰ নাম: খুদা বক্স ঘৰ নং : 188 বয়স : 49 লিঙ্গ : পুৰুষ | GBC1442393 ফটো উপলব্ধ |
| 370 নাম : ছামিৰন নেছা স্বামীৰ নাম: আচকেৰ আলী ঘৰ নং : 189 বয়স : 44 লিঙ্গ : মহিলা | GBC1442406 ফটো উপলব্ধ | S 371 নাম : আব্দুল আলী পিতাৰ নাম: আমিৰ ঘৰ নং : 150 বয়স : 81 লিঙ্গ : পুৰুষ | GBC1442417 ফটো উপলব্ধ | 372 নাম : হাজেৰা খাতুন স্বামীৰ নাম: আব্দুল আলী ঘৰ নং : 150 বয়স : 77 লিঙ্গ : মহিলা | GBC1442428 ফটো উপলব্ধ |
| 373 নাম : হাবেজ উদ্দিন পিতাৰ নাম: আব্দুল আলী ঘৰ নং : 150 বয়স : 41 লিঙ্গ : পুৰুষ | GBC1442439 ফটো উপলব্ধ | 374 নাম : আমেলা খাতুন স্বামীৰ নাম: হাবেজ উদ্দিন ঘৰ নং : 150 বয়স : 36 লিঙ্গ : মহিলা | GBC0008980 ফটো উপলব্ধ | 375 নাম : বহিদুল হক পিতাৰ নাম: ছাইজাহান আলী ঘৰ নং : 150 বয়স : 26 লিঙ্গ : পুৰুষ | GBC0370890 ফটো উপলব্ধ |
| 376 নাম : বকিবুল হক পিতাৰ নাম: ছাইজাহান আলী ঘৰ নং : 150 বয়স : 22 লিঙ্গ : পুৰুষ | GBC2486959 ফটো উপলব্ধ | 377 নাম : মজিদৰ ইছলাম পিতাৰ নাম: হুজুট আলী ঘৰ নং : 150 বয়স : 20 লিঙ্গ : পুৰুষ | UGS0143271 ফটো উপলব্ধ | 378 নাম : ছাইজাহান আলী পিতাৰ নাম: আব্দুল আলী ঘৰ নং : 150 বয়স : 54 লিঙ্গ : পুৰুষ | GBC1442440 ফটো উপলব্ধ |
| 379 নাম : হাজমত আলী পিতাৰ নাম: আব্দুল আলী ঘৰ নং : 150 বয়স : 51 লিঙ্গ : পুৰুষ | GBC1442462 ফটো উপলব্ধ | 380 নাম : বৌছনাৰা খাতুন স্বামীৰ নাম: ছাইজাহান আলী ঘৰ নং : 150 বয়স : 48 লিঙ্গ : মহিলা | GBC1442451 ফটো উপলব্ধ | 381 নাম : মালেকা খাতুন স্বামীৰ নাম: হাজমত আলী ঘৰ নং : 150 বয়স : 44 লিঙ্গ : মহিলা | GBC1442473 ফটো উপলব্ধ |
| 382 নাম : হালিমন নেছা স্বামীৰ নাম: আলাল ঘৰ নং : 151 বয়স : 64 লিঙ্গ : মহিলা | GBC1442484 ফটো উপলব্ধ | 383 নাম : খুদেজা খাতুন স্বামীৰ নাম: ইন্নছ আলী ঘৰ নং : 151 বয়স : 49 লিঙ্গ : মহিলা | GBC1442508 ফটো উপলব্ধ | 384 নাম : হালেম উদ্দিন পিতাৰ নাম: ছলিম ঘৰ নং : 151 বয়স : 39 লিঙ্গ : পুৰুষ | GBC1442495 ফটো উপলব্ধ |
| 385 নাম : আলমিনা খাতুন স্বামীৰ নাম: আলম সৰোবৰ ঘৰ নং : 151 বয়স : 23 লিঙ্গ : মহিলা | UGS0088666 ফটো উপলব্ধ | 386 নাম : আলম ছৰোবৰ পিতাৰ নাম: ইন্নছ আলী ঘৰ নং : 151 বয়স : 29 লিঙ্গ : পুৰুষ | GBC0237131 ফটো উপলব্ধ | 387 নাম : গোলাম ছৰুৱাৰ পিতাৰ নাম: ইন্নছ আলী ঘৰ নং : 151 বয়স : 23 লিঙ্গ : পুৰুষ | GBC0489427 ফটো উপলব্ধ |
| 388 নাম : ইন্নছ আলী পিতাৰ নাম: আলাল উদ্দীন ঘৰ নং : 151 বয়স : 57 লিঙ্গ : পুৰুষ | GBC1442519 ফটো উপলব্ধ | 389 নাম : ইন্তাজ আলী পিতাৰ নাম: আলাল উদ্দীন ঘৰ নং : 152 বয়স : 61 লিঙ্গ : পুৰুষ | GBC1442520 ফটো উপলব্ধ | E 390 নাম : ছুবিয়া খাতুন স্বামীৰ নাম: ইন্তাজ আলী ঘৰ নং : 152 বয়স : 52 লিঙ্গ : মহিলা | GBC1442531 ফটো উপলব্ধ |



| | | | | | |
|--|--------------------------|---|--------------------------|--|--------------------------|
| 391 নাম : ছফিকুল ইছলাম পিতাৰ নাম: ইস্তাজ আলী ঘৰ নং : ১৫২ বয়স : 31 লিঙ্গ : পুৰুষ | GBC2075856 ফটো উপলব্ধ | 392 নাম : ছানিয়াৰা খাতুন স্বামীৰ নাম: ছফিকুল ইছলাম ঘৰ নং : ১৫২ বয়স : 26 লিঙ্গ : মহিলা | GBC0440271 ফটো উপলব্ধ | 393 নাম : শহিদুল ইছলাম পিতাৰ নাম: ইস্তাজ আলী ঘৰ নং : ১৫২ বয়স : 23 লিঙ্গ : পুৰুষ | GBC2523744 ফটো উপলব্ধ |
| 394 নাম : মামনি পাৰবিন স্বামীৰ নাম: শহিদুল ইছলাম ঘৰ নং : 152 বয়স : 22 লিঙ্গ : মহিলা | UGS0088526 ফটো উপলব্ধ | 395 নাম : মজিবৰ বহমান পিতাৰ নাম: কাঞ্চু ঘৰ নং : ১৫৩ বয়স : 49 লিঙ্গ : পুৰুষ | GBC1442542 ফটো উপলব্ধ | 396 নাম : লালভান স্বামীৰ নাম: মজিবৰ ঘৰ নং : ১৫৩ বয়স : 43 লিঙ্গ : মহিলা | GBC1442553 ফটো উপলব্ধ |
| 397 নাম : লাল মিয়া পিতাৰ নাম: মজিবৰ বহমান ঘৰ নং : ১৫৩ বয়স : 30 লিঙ্গ : পুৰুষ | GBC0235523 ফটো উপলব্ধ | 398 নাম : বাশিদুল পিতাৰ নাম: মজিবৰ ঘৰ নং : 153 বয়স : 22 লিঙ্গ : পুৰুষ | UGS0056150 ফটো উপলব্ধ | 399 নাম : জয়গন খাতুন স্বামীৰ নাম: বফিকুল ইছলাম ঘৰ নং : ১৫৪ক বয়স : 27 লিঙ্গ : মহিলা | GBC0237313 ফটো উপলব্ধ |
| 400 নাম : ছোৰাব আলী পিতাৰ নাম: ওৱাহেদ আলী ঘৰ নং : ১৫৪ ক বয়স : 67 লিঙ্গ : পুৰুষ | GBC0008981 ফটো উপলব্ধ | 401 নাম : ময়নাল আলী পিতাৰ নাম: হুছেইন আলী ঘৰ নং : ১৫৪ ক বয়স : 30 লিঙ্গ : পুৰুষ | GBC0034587 ফটো উপলব্ধ | 402 নাম : ৰেশমা খাতুন স্বামীৰ নাম: ময়নাল আলী ঘৰ নং : ১৫৪ক বয়স : 25 লিঙ্গ : মহিলা | GBC2569911 ফটো উপলব্ধ |
| 403 নাম : আনোৱাৰা বেগম স্বামীৰ নাম: ছোৰাব আলী ঘৰ নং : ১৫৪ক বয়স : 66 লিঙ্গ : মহিলা | GBC0008596 ফটো উপলব্ধ | 404 নাম : হুছেইন আলী পিতাৰ নাম: জালাল ঘৰ নং : ১৫৪ক বয়স : 61 লিঙ্গ : পুৰুষ | GBC1442575 ফটো উপলব্ধ | 405 নাম : আমেনা খাতুন স্বামীৰ নাম: হুছেইন ঘৰ নং : ১৫৪ক বয়স : 55 লিঙ্গ : মহিলা | GBC1442586 ফটো উপলব্ধ |
| 406 নাম : বফিকুল ইছলাম পিতাৰ নাম: হুছেইন আলী ঘৰ নং : ১৫৪ক বয়স : 34 লিঙ্গ : পুৰুষ | GBC1442597 ফটো উপলব্ধ | 407 নাম : তমেজ আলী পিতাৰ নাম: কাঞ্চু ঘৰ নং : ১৫৫ বয়স : 66 লিঙ্গ : পুৰুষ | GBC1442611 ফটো উপলব্ধ | 408 নাম : তমেজ আলী পিতাৰ নাম: আনছেৰ আলী ঘৰ নং : ১৫৫ বয়স : 61 লিঙ্গ : পুৰুষ | GBC0008982 ফটো উপলব্ধ |
| E 409 নাম : ৰপভান বেগম স্বামীৰ নাম: তমেজ আলী ঘৰ নং : ১৫৫ বয়স : 59 লিঙ্গ : মহিলা | GBC0008983 ফটো উপলব্ধ | 410 নাম : চাহেৰা খাতুন স্বামীৰ নাম: তমেজ ঘৰ নং : ১৫৫ বয়স : 56 লিঙ্গ : মহিলা | GBC1442622 ফটো উপলব্ধ | 411 নাম : ৰমজান আলী পিতাৰ নাম: তমেজ আলী ঘৰ নং : ১৫৫ বয়স : 40 লিঙ্গ : পুৰুষ | GBC2075607 ফটো উপলব্ধ |
| 412 নাম : ছাহাদত হুছেইন পিতাৰ নাম: তমেজ ঘৰ নং : ১৫৫ বয়স : 39 লিঙ্গ : পুৰুষ | GBC1442633 ফটো উপলব্ধ | 413 নাম : ছাইফুল ইছলাম পিতাৰ নাম: তমেজ আলী ঘৰ নং : ১৫৫ বয়স : 35 লিঙ্গ : পুৰুষ | GBC1442600 ফটো উপলব্ধ | 414 নাম : বাছিৰন নেছা স্বামীৰ নাম: ছাহাদত হুছেইন ঘৰ নং : ১৫৫ বয়স : 34 লিঙ্গ : মহিলা | GBC0370858 ফটো উপলব্ধ |
| 415 নাম : মৰ্জিনা খাতুন স্বামীৰ নাম: মোঃ ৰমজান আলী ঘৰ নং : ১৫৫ বয়স : 33 লিঙ্গ : মহিলা | GBC0008984 ফটো উপলব্ধ | 416 নাম : মোস্তাফিজৰ বহমান পিতাৰ নাম: ৰমজান আলী ঘৰ নং : 155 বয়স : 19 লিঙ্গ : পুৰুষ | UGS0198465 ফটো উপলব্ধ | 417 নাম : লালভান স্বামীৰ নাম: মকবুল ঘৰ নং : ১৫৬ বয়স : 59 লিঙ্গ : মহিলা | GBC1442655 ফটো উপলব্ধ |
| 418 নাম : লাল মামুদ পিতাৰ নাম: মকবুল হুছেইন ঘৰ নং : ১৫৬ বয়স : 36 লিঙ্গ : পুৰুষ | GBC1442666 ফটো উপলব্ধ | 419 নাম : কদভান স্বামীৰ নাম: লাল মামুদ ঘৰ নং : ১৫৬ বয়স : 32 লিঙ্গ : মহিলা | GBC1444413 ফটো উপলব্ধ | 420 নাম : মল্লিকা বেগম স্বামীৰ নাম: আজমুদ্দিন ঘৰ নং : ১৫৭ বয়স : 69 লিঙ্গ : মহিলা | GBC1442677 ফটো উপলব্ধ |



| | | | | | |
|--|--------------------------|--|--------------------------|---|--------------------------|
| 421 নাম : আব্দুল গনি পিতাৰ নাম: আজিমুদ্দিন ঘৰ নং : ১৫৭ বয়স : 43 লিঙ্গ : পুৰুষ | GBC1442688 ফটো উপলব্ধ | 422 নাম : মৰ্জিনা খাতুন স্বামীৰ নাম: আব্দুল গনি ঘৰ নং : ১৫৭ বয়স : 31 লিঙ্গ : মহিলা | GBC0008985 ফটো উপলব্ধ | 423 নাম : বৌশনাৰা খাতুন স্বামীৰ নাম: ছাহেব ঘৰ নং : ১৫৭ক বয়স : 39 লিঙ্গ : মহিলা | GBC1442702 ফটো উপলব্ধ |
| 424 নাম : ফুল খাতুন পিতাৰ নাম: আজগৰ আলী ঘৰ নং : ১৫৮ বয়স : 54 লিঙ্গ : পুৰুষ | GBC0370841 ফটো উপলব্ধ | 425 নাম : ছহিদুল ইছলাম পিতাৰ নাম: আজগৰ ঘৰ নং : ১৫৮ বয়স : 49 লিঙ্গ : পুৰুষ | GBC1442713 ফটো উপলব্ধ | 426 নাম : জ্যোতা বেগম পিতাৰ নাম: শহিদুল ইছলাম ঘৰ নং : ১৫৮ বয়স : 38 লিঙ্গ : মহিলা | GBC0008986 ফটো উপলব্ধ |
| 427 নাম : আব্দুল আজাদ পিতাৰ নাম: শহিদুল ইছলাম ঘৰ নং : 158 বয়স : 21 লিঙ্গ : পুৰুষ | UGS0090993 ফটো উপলব্ধ | 428 নাম : নুৰুল ইছলাম পিতাৰ নাম: আজগৰ ঘৰ নং : ১৫৯ বয়স : 64 লিঙ্গ : পুৰুষ | GBC1442724 ফটো উপলব্ধ | 429 নাম : ছাহেবা খাতুন স্বামীৰ নাম: নুৰুল ঘৰ নং : ১৫৯ বয়স : 59 লিঙ্গ : মহিলা | GBC1442735 ফটো উপলব্ধ |
| 430 নাম : ছায়েদুল ইছলাম পিতাৰ নাম: নুৰুল ঘৰ নং : ১৫৯ বয়স : 40 লিঙ্গ : পুৰুষ | GBC1442746 ফটো উপলব্ধ | 431 নাম : লালমতি খাতুন স্বামীৰ নাম: ছায়েদুল ইছলাম ঘৰ নং : ১৫৯ বয়স : 33 লিঙ্গ : মহিলা | GBC0036426 ফটো উপলব্ধ | 432 নাম : ছামছুল আলম পিতাৰ নাম: নুৰুল ইছলাম ঘৰ নং : ১৫৯ বয়স : 32 লিঙ্গ : পুৰুষ | GBC1442757 ফটো উপলব্ধ |
| 433 নাম : আজিমুদ্দিন পিতাৰ নাম: কলিমুদ্দিন ঘৰ নং : ১৬০ বয়স : 79 লিঙ্গ : পুৰুষ | GBC1442768 ফটো উপলব্ধ | 434 নাম : ফাতেমা খাতুন স্বামীৰ নাম: আজিমুদ্দিন ঘৰ নং : ১৬০ বয়স : 69 লিঙ্গ : মহিলা | GBC1442779 ফটো উপলব্ধ | 435 নাম : চাহেব আলী পিতাৰ নাম: আজিম উদ্দিন ঘৰ নং : ১৬০ বয়স : 41 লিঙ্গ : পুৰুষ | GBC0008988 ফটো উপলব্ধ |
| 436 নাম : নাজিম উদ্দিন পিতাৰ নাম: আজিমুদ্দিন ঘৰ নং : ১৬০ বয়স : 39 লিঙ্গ : পুৰুষ | GBC1442780 ফটো উপলব্ধ | 437 নাম : নুৰভান বেগম স্বামীৰ নাম: নাজিম উদ্দিন ঘৰ নং : ১৬০ বয়স : 34 লিঙ্গ : মহিলা | GBC0008989 ফটো উপলব্ধ | 438 নাম : শ্বাহ জামাল আলী পিতাৰ নাম: আজিমুদ্দিন ঘৰ নং : ১৬১ বয়স : 54 লিঙ্গ : পুৰুষ | GBC1442791 ফটো উপলব্ধ |
| 439 নাম : জাহানাৰা খাতুন স্বামীৰ নাম: শ্বাহজামাল আলী ঘৰ নং : ১৬১ বয়স : 38 লিঙ্গ : মহিলা | GBC0008597 ফটো উপলব্ধ | 440 নাম : ময়েজ উদ্দিন পিতাৰ নাম: কলিম উদ্দিন ঘৰ নং : 162 বয়স : 76 লিঙ্গ : পুৰুষ | UGS0099515 ফটো উপলব্ধ | 441 নাম : মহিদুল ইছলাম পিতাৰ নাম: ময়েজ উদ্দিন ঘৰ নং : ১৬২ বয়স : 49 লিঙ্গ : পুৰুষ | GBC1442826 ফটো উপলব্ধ |
| 442 নাম : মতিবৰ বহমান পিতাৰ নাম: ময়েজ উদ্দিন ঘৰ নং : ১৬২ বয়স : 42 লিঙ্গ : পুৰুষ | GBC1442848 ফটো উপলব্ধ | 443 নাম : ছাজেদা বেগম স্বামীৰ নাম: মহিদুল ইছলাম ঘৰ নং : ১৬২ বয়স : 41 লিঙ্গ : মহিলা | GBC1442837 ফটো উপলব্ধ | 444 নাম : মাজিদুল ইছলাম পিতাৰ নাম: ময়েজ উদ্দিন ঘৰ নং : ১৬২ বয়স : 39 লিঙ্গ : পুৰুষ | GBC1442859 ফটো উপলব্ধ |
| 445 নাম : বশিদা আহমেদ স্বামীৰ নাম: মতিবৰ বহমান ঘৰ নং : ১৬২ বয়স : 32 লিঙ্গ : মহিলা | GBC0008990 ফটো উপলব্ধ | #2 446 নাম : ইলিমা খানম স্বামীৰ নাম: মাজিদুল ইছলাম ঘৰ নং : 162 বয়স : 29 লিঙ্গ : মহিলা | GBC0160028 ফটো উপলব্ধ | 447 নাম : ছাদিকুৰ বহমান পিতাৰ নাম: মহিদুল ইছলাম ঘৰ নং : ১৬২ বয়স : 25 লিঙ্গ : পুৰুষ | GBC0407627 ফটো উপলব্ধ |
| 448 নাম : তায়েজ উদ্দিন পিতাৰ নাম: জামাল ঘৰ নং : ১৬৩ বয়স : 56 লিঙ্গ : পুৰুষ | GBC1442860 ফটো উপলব্ধ | 449 নাম : চেনিখাতু বেগম স্বামীৰ নাম: তায়েজ ঘৰ নং : ১৬৩ বয়স : 49 লিঙ্গ : মহিলা | GBC1442871 ফটো উপলব্ধ | 450 নাম : ছাদাম হুছেইন পিতাৰ নাম: তাইজুদ্দিন . ঘৰ নং : ১৬৩ বয়স : 32 লিঙ্গ : পুৰুষ | GBC2075903 ফটো উপলব্ধ |



| | | | | | |
|--|--------------------------|---|--------------------------|---|--------------------------|
| 451 নাম : তাৰমিনা খাতুন পিতাৰ নাম: তায়েজ উদ্দিন ঘৰ নং : 163 বয়স : 28 লিঙ্গ : মহিলা | GBC0566182 ফটো উপলব্ধ | 452 নাম : বাশিদা খাতুন স্বামীৰ নাম: ছাদামি হুছেইন ঘৰ নং : 163 বয়স : 21 লিঙ্গ : মহিলা | UGS0143370 ফটো উপলব্ধ | 453 নাম : তায়েবৰ বহমান পিতাৰ নাম: জামাল উদ্দিন ঘৰ নং : 168 বয়স : 49 লিঙ্গ : পুৰুষ | GBC1444468 ফটো উপলব্ধ |
| 454 নাম : জাকিৰ হুছেইন পিতাৰ নাম: জামাল উদ্দিন ঘৰ নং : 168 বয়স : 39 লিঙ্গ : পুৰুষ | GBC1442917 ফটো উপলব্ধ | 455 নাম : ফিৰোজা খাতুন স্বামীৰ নাম: জাকিৰ হুছেইন ঘৰ নং : 168 বয়স : 36 লিঙ্গ : মহিলা | GBC1442928 ফটো উপলব্ধ | 456 নাম : আদুৰ বশিদ পিতাৰ নাম: আবু তাহেৰ ঘৰ নং : 168 বয়স : 31 লিঙ্গ : পুৰুষ | GBC0229039 ফটো উপলব্ধ |
| 457 নাম : আনিছা খাতুন স্বামীৰ নাম: আদুৰ বশিদ ঘৰ নং : 164 বয়স : 26 লিঙ্গ : মহিলা | UGS0133074 ফটো উপলব্ধ | 458 নাম : বস্তম আলী পিতাৰ নাম: আবু তাহেৰ ঘৰ নং : 164 বয়স : 25 লিঙ্গ : পুৰুষ | UGS0065664 ফটো উপলব্ধ | 459 নাম : আবিদুল ইছলাম পিতাৰ নাম: তায়েবৰ বহমান ঘৰ নং : 164 বয়স : 20 লিঙ্গ : পুৰুষ | UGS0188805 ফটো উপলব্ধ |
| 460 নাম : আবু তাহেৰ পিতাৰ নাম: জামাল ঘৰ নং : 168ক বয়স : 57 লিঙ্গ : পুৰুষ | GBC1442939 ফটো উপলব্ধ | 461 নাম : বৌচানা বেগম স্বামীৰ নাম: আবু তাহেৰ ঘৰ নং : 168ক বয়স : 49 লিঙ্গ : মহিলা | GBC1442940 ফটো উপলব্ধ | 462 নাম : জহুৰুল ইছলাম পিতাৰ নাম: ফয়েজ উদ্দিন ঘৰ নং : 16৫ বয়স : 44 লিঙ্গ : পুৰুষ | GBC1442973 ফটো উপলব্ধ |
| 463 নাম : ময়না খাতুন স্বামীৰ নাম: জহুৰুল ঘৰ নং : 16৫ বয়স : 39 লিঙ্গ : মহিলা | GBC1442984 ফটো উপলব্ধ | 464 নাম : ময়নাল হক পিতাৰ নাম: জহুৰুল ইছলাম ঘৰ নং : 165 বয়স : 20 লিঙ্গ : পুৰুষ | UGS0185603 ফটো উপলব্ধ | 465 নাম : ছিৰাজুল বহমান পিতাৰ নাম: ফয়েজ ঘৰ নং : 16৫ক বয়স : 48 লিঙ্গ : পুৰুষ | GBC1442995 ফটো উপলব্ধ |
| 466 নাম : বমেলা খাতুন স্বামীৰ নাম: ছিৰাজুল বহমান ঘৰ নং : 16৫ক বয়স : 41 লিঙ্গ : মহিলা | GBC1443001 ফটো উপলব্ধ | 467 নাম : মফিজ উদ্দিন পিতাৰ নাম: আদুল কদ্দুছ ঘৰ নং : 166 বয়স : 43 লিঙ্গ : পুৰুষ | GBC1443034 ফটো উপলব্ধ | 468 নাম : মোমবেজ আলী পিতাৰ নাম: আদুল কদ্দুছ ঘৰ নং : 166 বয়স : 38 লিঙ্গ : পুৰুষ | GBC1443045 ফটো উপলব্ধ |
| 469 নাম : মুনছেৰ আলী পিতাৰ নাম: আঃ কদ্দুচ ঘৰ নং : 166 বয়স : 34 লিঙ্গ : পুৰুষ | GBC1443056 ফটো উপলব্ধ | 470 নাম : আনোৱাৰা খাতুন স্বামীৰ নাম: মোমবেজ আলী ঘৰ নং : 166 বয়স : 31 লিঙ্গ : মহিলা | GBC0008991 ফটো উপলব্ধ | 471 নাম : বেহেনা বেগম স্বামীৰ নাম: মফিজ উদ্দিন ঘৰ নং : 166 বয়স : 26 লিঙ্গ : মহিলা | GBC1443067 ফটো উপলব্ধ |
| 472 নাম : ছাবিনা ইয়াছমিন পিতাৰ নাম: তায়েবৰ বহমান ঘৰ নং : 166 বয়স : 24 লিঙ্গ : মহিলা | UGS0198572 ফটো উপলব্ধ | 473 নাম : মৰিয়ম নেছা স্বামীৰ নাম: ৰিয়াজ ঘৰ নং : 169 বয়স : 71 লিঙ্গ : মহিলা | GBC1443114 ফটো উপলব্ধ | 474 নাম : মগৰব আলী পিতাৰ নাম: ৰিয়াজ ঘৰ নং : 169 বয়স : 54 লিঙ্গ : পুৰুষ | GBC1443125 ফটো উপলব্ধ |
| 475 নাম : আদুল ৰহিম পিতাৰ নাম: ৰিয়াজ ঘৰ নং : 169 বয়স : 43 লিঙ্গ : পুৰুষ | GBC1443136 ফটো উপলব্ধ | 476 নাম : নজৰুল ইছলাম পিতাৰ নাম: ৰিয়াজ উদ্দিন ঘৰ নং : 169 বয়স : 38 লিঙ্গ : পুৰুষ | GBC1443089 ফটো উপলব্ধ | 477 নাম : ৰিলিমা খাতুন স্বামীৰ নাম: মগৰব আলী ঘৰ নং : 169 বয়স : 38 লিঙ্গ : মহিলা | GBC1443090 ফটো উপলব্ধ |
| 478 নাম : নজৰ আলী পিতাৰ নাম: ৰিয়াজ উদ্দিন ঘৰ নং : 169 বয়স : 37 লিঙ্গ : পুৰুষ | GBC0008992 ফটো উপলব্ধ | 479 নাম : মেছেৰ আলী পিতাৰ নাম: ৰিয়াজ উদ্দিন ঘৰ নং : 169 বয়স : 35 লিঙ্গ : পুৰুষ | GBC1443078 ফটো উপলব্ধ | 480 নাম : ছায়বন নেছা স্বামীৰ নাম: ৰহিম আলী ঘৰ নং : 169 বয়স : 34 লিঙ্গ : মহিলা | GBC0008993 ফটো উপলব্ধ |



| | | | | | |
|--|--------------------------|--|--------------------------|--|--------------------------|
| 481 নাম : এছাক আলী পিতাৰ নাম: ৰিয়াজ উদ্দিন ঘৰ নং : 169 বয়স : 33 লিঙ্গ : পুৰুষ | GBC1444399 ফটো উপলব্ধ | 482 নাম : ইলিজা খাতুন স্বামীৰ নাম: নজৰুল ইছলাম ঘৰ নং : 169 বয়স : 32 লিঙ্গ : মহিলা | GBC1444424 ফটো উপলব্ধ | 483 নাম : আকলিমা খাতুন স্বামীৰ নাম: এছাক আলী ঘৰ নং : 167 বয়স : 31 লিঙ্গ : মহিলা | UGS0088625 ফটো উপলব্ধ |
| 484 নাম: তহৰন নেছা স্বামীৰ নাম: মেছেৰ আলী ঘৰ নং : 169 বয়স : 30 লিঙ্গ : মহিলা | GBC0235515 ফটো উপলব্ধ | 485 নাম : আয়েজ আলী পিতাৰ নাম: ৰিয়াজ উদ্দিন ঘৰ নং : 167 বয়স : 29 লিঙ্গ : পুৰুষ | UGS0055939 ফটো উপলব্ধ | 486 নাম : ৰেজ্জাক আলী পিতাৰ নাম: ৰিয়াজ উদ্দিন ঘৰ নং : 169 বয়স : 29 লিঙ্গ : পুৰুষ | GBC0041129 ফটো উপলব্ধ |
| 487 নাম : ৰহিজ উদ্দিন পিতাৰ নাম: ৰিয়াজ উদ্দিন ঘৰ নং : 169 বয়স : 27 লিঙ্গ : পুৰুষ | GBC0041277 ফটো উপলব্ধ | 488 নাম : মুৰ্শিদা বেগম স্বামীৰ নাম: ৰহিত উদ্দিন ঘৰ নং : 167 বয়স : 22 লিঙ্গ : মহিলা | UGS0088617 ফটো উপলব্ধ | 489 নাম : আব্দুল খালেক পিতাৰ নাম: আজিমুদ্দিন ঘৰ নং : 167 বয়স : 56 লিঙ্গ : পুৰুষ | GBC1443147 ফটো উপলব্ধ |
| 490 নাম : ফেদুছ আলী পিতাৰ নাম: আজিমুদ্দিন ঘৰ নং : 168 বয়স : 53 লিঙ্গ : পুৰুষ | GBC2500007 ফটো উপলব্ধ | 491 নাম : হনুফা খাতুন স্বামীৰ নাম: আব্দুল খালেক ঘৰ নং : 168 বয়স : 51 লিঙ্গ : মহিলা | GBC1443158 ফটো উপলব্ধ | 492 নাম : ছানোৱাৰা বেগম স্বামীৰ নাম: ফেদুছ আলী আহমেদ ঘৰ নং : 168 বয়স : 45 লিঙ্গ : মহিলা | GBC2500015 ফটো উপলব্ধ |
| # 493 নাম : খালিদা আহমেদ পিতাৰ নাম: আব্দুল খালেক ঘৰ নং : 168 বয়স : 33 লিঙ্গ : মহিলা | GBC1443170 ফটো উপলব্ধ | 494 নাম : ৰাশিদা আহমেদ পিতাৰ নাম: আব্দুল খালেক ঘৰ নং : 168 বয়স : 28 লিঙ্গ : মহিলা | GBC0552414 ফটো উপলব্ধ | 495 নাম : আব্দুল হাচান পিতাৰ নাম: আব্দুল খালেক ঘৰ নং : 168 বয়স : 19 লিঙ্গ : পুৰুষ | UGS0198952 ফটো উপলব্ধ |
| 496 নাম : জাবেদা খাতুন স্বামীৰ নাম: ছাদেক ঘৰ নং : 168 বয়স : 44 লিঙ্গ : মহিলা | GBC1443181 ফটো উপলব্ধ | 497 নাম : ছানিয়াৰা খাতুন মাতৃৰ নাম: জাবেদা খাতুন ঘৰ নং : 168 বয়স : 30 লিঙ্গ : মহিলা | GBC0419598 ফটো উপলব্ধ | 498 নাম : জয়েন উদ্দীন পিতাৰ নাম: ছাদেক আলী ঘৰ নং : 168 বয়স : 28 লিঙ্গ : পুৰুষ | GBC0235481 ফটো উপলব্ধ |
| 499 নাম : আমিনা খাতুন স্বামীৰ নাম: জায়েদ উদ্দিন ঘৰ নং : 169 বয়স : 22 লিঙ্গ : মহিলা | UGS0074914 ফটো উপলব্ধ | 500 নাম : বনুৱাৰা তালুকদাৰ স্বামীৰ নাম: জহুৰুদ্দিন আলী ঘৰ নং : 170 বয়স : 37 লিঙ্গ : মহিলা | GBC0009006 ফটো উপলব্ধ | 501 নাম : হালিমা খাতুন স্বামীৰ নাম: আব্দুল শুকুৰ ঘৰ নং : 191 বয়স : 58 লিঙ্গ : মহিলা | GBC0008997 ফটো উপলব্ধ |
| 502 নাম : ছিদ্দিক আলী পিতাৰ নাম: বাবুৰ ঘৰ নং : 191 বয়স : 55 লিঙ্গ : পুৰুষ | GBC1443192 ফটো উপলব্ধ | 503 নাম : আলেকজান নেছা স্বামীৰ নাম: ছিদ্দিক আলী ঘৰ নং : 191 বয়স : 47 লিঙ্গ : মহিলা | GBC1443205 ফটো উপলব্ধ | 504 নাম : ৰুকিয়া খাতুন স্বামীৰ নাম: গোলাপ হুছেইন ঘৰ নং : 191 বয়স : 34 লিঙ্গ : মহিলা | GBC0231787 ফটো উপলব্ধ |
| 505 নাম : গোলাপ হুছেইন পিতাৰ নাম: শুকুৰ আলী ঘৰ নং : 191 বয়স : 33 লিঙ্গ : পুৰুষ | GBC0008998 ফটো উপলব্ধ | 506 নাম : মোঃ আনোৱাৰ আলী পিতাৰ নাম: আব্দুল শুকুৰ ঘৰ নং : 191 বয়স : 31 লিঙ্গ : পুৰুষ | GBC0231878 ফটো উপলব্ধ | 507 নাম : ৰমেলা খাতুন স্বামীৰ নাম: আনোৱাৰ আলী ঘৰ নং : 191 বয়স : 28 লিঙ্গ : মহিলা | GBC0231969 ফটো উপলব্ধ |
| 508 নাম : বাদশ্বাহ মিয়া পিতাৰ নাম: আজিমুদ্দিন ঘৰ নং : 192 বয়স : 79 লিঙ্গ : পুৰুষ | GBC1443216 ফটো উপলব্ধ | 509 নাম : ৰুকিয়া খাতুন স্বামীৰ নাম: বাদশ্বাহ মিয়া ঘৰ নং : 192 বয়স : 72 লিঙ্গ : মহিলা | GBC1443227 ফটো উপলব্ধ | 510 নাম : আঃ ৰহমান পিতাৰ নাম: বাদশ্বাহ মিয়া ঘৰ নং : 192 বয়স : 52 লিঙ্গ : পুৰুষ | GBC1443238 ফটো উপলব্ধ |



| | | | | | |
|--|--------------------------|---|--------------------------|--|--------------------------|
| 511 নাম : ৰফিকুল ইছলাম পিতাৰ নাম: বাদশ্বাহ ঘৰ নং : ১৭২ বয়স : 49 লিঙ্গ : পুৰুষ | GBC1443249 ফটো উপলব্ধ | 512 নাম : আলম পিতাৰ নাম: বাদশ্বাহ মিয়া ঘৰ নং : ১৭২ বয়স : 46 লিঙ্গ : পুৰুষ | GBC1443250 ফটো উপলব্ধ | 513 নাম : ৰূপ ভানু স্বামীৰ নাম: আব্দুৰ ৰহমান ঘৰ নং : ১৭২ বয়স : 41 লিঙ্গ : মহিলা | GBC1443261 ফটো উপলব্ধ |
| 514 নাম : নাজমা খাতুন স্বামীৰ নাম: ৰফিকুল ইছলাম ঘৰ নং : ১৭২ বয়স : 34 লিঙ্গ : মহিলা | GBC008999 ফটো উপলব্ধ | 515 নাম : মনজুৰাৰা খাতুন পিতাৰ নাম: বাদশ্বাহ মিয়া ঘৰ নং : 172 বয়স : 34 লিঙ্গ : পুৰুষ | UGS0065797 ফটো উপলব্ধ | 516 নাম : হাচিনা খাতুন স্বামীৰ নাম: আলম ঘৰ নং : ১৭২ বয়স : 33 লিঙ্গ : মহিলা | GBC1444526 ফটো উপলব্ধ |
| 517 নাম : নাজিমুল ইছলাম পিতাৰ নাম: ৰফিকুল ইছলাম ঘৰ নং : 172 বয়স : 23 লিঙ্গ : পুৰুষ | UGS0074898 ফটো উপলব্ধ | 518 নাম : নুৰ ইছলাম পিতাৰ নাম: ছলিম ঘৰ নং : ১৭৩ বয়স : 64 লিঙ্গ : পুৰুষ | GBC1443272 ফটো উপলব্ধ | 519 নাম : হাজেৰা খাতুন স্বামীৰ নাম: নুৰ ইছলাম ঘৰ নং : ১৭৩ বয়স : 51 লিঙ্গ : মহিলা | GBC1443283 ফটো উপলব্ধ |
| 520 নাম : মোঃ আজাহাৰ আলী পিতাৰ নাম: নুৰ ইছলাম ঘৰ নং : ১৭৩ বয়স : 30 লিঙ্গ : পুৰুষ | GBC0044776 ফটো উপলব্ধ | 521 নাম : নাজিমা পাৰবিন স্বামীৰ নাম: মোঃ আজাহাৰ আলী ঘৰ নং : ১৭৩ বয়স : 29 লিঙ্গ : মহিলা | GBC0044867 ফটো উপলব্ধ | 522 নাম : আইজুদ্দিন আলী পিতাৰ নাম: নুৰ ইছলাম ঘৰ নং : 173 বয়স : 25 লিঙ্গ : পুৰুষ | UGS0088542 ফটো উপলব্ধ |
| 523 নাম : মজিবৰ ৰহমান পিতাৰ নাম: তালেব ঘৰ নং : ১৭৪ বয়স : 47 লিঙ্গ : পুৰুষ | GBC1443294 ফটো উপলব্ধ | 524 নাম : মিচ কমলা খাতুন স্বামীৰ নাম: মজিবৰ ৰহমান ঘৰ নং : ১৭৪ বয়স : 32 লিঙ্গ : মহিলা | GBC2075765 ফটো উপলব্ধ | 525 নাম : আছক আলী পিতাৰ নাম: ছবিতুল্লা ঘৰ নং : ১৭৫ বয়স : 75 লিঙ্গ : পুৰুষ | GBC1443329 ফটো উপলব্ধ |
| 526 নাম : ছমলা খাতুন স্বামীৰ নাম: আছক আলী ঘৰ নং : ১৭৫ বয়স : 66 লিঙ্গ : মহিলা | GBC1443330 ফটো উপলব্ধ | 527 নাম : আবুল কালাম পিতাৰ নাম: আছক আলী ঘৰ নং : ১৭৫ বয়স : 49 লিঙ্গ : পুৰুষ | GBC1443341 ফটো উপলব্ধ | 528 নাম : আবুল ছালাম পিতাৰ নাম: আছক আলী ঘৰ নং : ১৭৫ বয়স : 46 লিঙ্গ : পুৰুষ | GBC1443352 ফটো উপলব্ধ |
| 529 নাম : মহিদুল ইছলাম পিতাৰ নাম: আছক আলী ঘৰ নং : ১৭৫ বয়স : 41 লিঙ্গ : পুৰুষ | GBC1443374 ফটো উপলব্ধ | 530 নাম : আৰ্জিনা খাতুন স্বামীৰ নাম: আবুল কালাম ঘৰ নং : ১৭৫ বয়স : 35 লিঙ্গ : মহিলা | GBC1443396 ফটো উপলব্ধ | 531 নাম : ফাতেমা খাতুন স্বামীৰ নাম: আবুল ছালাম ঘৰ নং : ১৭৫ বয়স : 34 লিঙ্গ : মহিলা | GBC1443385 ফটো উপলব্ধ |
| 532 নাম : হালিদা খাতুন স্বামীৰ নাম: মহিদুল ইছলাম ঘৰ নং : ১৭৫ বয়স : 30 লিঙ্গ : মহিলা | GBC0239012 ফটো উপলব্ধ | 533 নাম : দানেছ আলী পিতাৰ নাম: কাজিমুদ্দিন ঘৰ নং : ১৭৭ বয়স : 61 লিঙ্গ : পুৰুষ | GBC1443421 ফটো উপলব্ধ | 534 নাম : মিজানুৰ ৰহমান পিতাৰ নাম: দানেছ ঘৰ নং : ১৭৭ বয়স : 39 লিঙ্গ : পুৰুষ | GBC1443454 ফটো উপলব্ধ |
| 535 নাম : দেলোৱাৰ হুছেইন পিতাৰ নাম: দানেছ আলী ঘৰ নং : ১৭৭ বয়স : 35 লিঙ্গ : পুৰুষ | GBC1443409 ফটো উপলব্ধ | 536 নাম : ছৰুৱাৰ হুছেইন পিতাৰ নাম: দানেছ আলী ঘৰ নং : ১৭৭ বয়স : 34 লিঙ্গ : পুৰুষ | GBC1443410 ফটো উপলব্ধ | 537 নাম : ৰৌশনাৰা খাতুন স্বামীৰ নাম: মিজানুৰ ৰহমান ঘৰ নং : ১৭৭ বয়স : 32 লিঙ্গ : মহিলা | GBC1444139 ফটো উপলব্ধ |
| 538 নাম : আফতাৰ আলী পিতাৰ নাম: দানেছ আলী ঘৰ নং : ১৭৭ বয়স : 31 লিঙ্গ : পুৰুষ | GBC0046276 ফটো উপলব্ধ | 539 নাম : হাজেৰা খাতুন স্বামীৰ নাম: আফতাৰ আলী ঘৰ নং : ১৭৭ বয়স : 28 লিঙ্গ : মহিলা | GBC0370932 ফটো উপলব্ধ | 540 নাম : ছমেলা খাতুন স্বামীৰ নাম: ছৰুৱাৰ হুছেইন ঘৰ নং : ১৭৭ বয়স : 28 লিঙ্গ : মহিলা | GBC0046466 ফটো উপলব্ধ |



| | | | | | |
|--|--------------------------|---|--------------------------|---|--------------------------|
| 541 নাম : জায়মনা খাতুন স্বামীৰ নাম : দেলোৱাৰ হুছেইন ঘৰ নং : ১৭৭ বয়স : 27 লিঙ্গ : মহিলা | GBC0370767 ফটো উপলব্ধ | 542 নাম : আবিদা খাতুন স্বামীৰ নাম : তায়েবৰ ঘৰ নং : ১৭৭ক বয়স : 46 লিঙ্গ : মহিলা | GBC1443465 ফটো উপলব্ধ | 543 নাম : কাছেম আলী পিতাৰ নাম : কাজিমুদ্দিন ঘৰ নং : ১৭৮ বয়স : 54 লিঙ্গ : পুৰুষ | GBC1443476 ফটো উপলব্ধ |
| 544 নাম : ফজিলা খাতুন স্বামীৰ নাম : কাছেম ঘৰ নং : ১৭৮ বয়স : 43 লিঙ্গ : মহিলা | GBC1443487 ফটো উপলব্ধ | 545 নাম : মিনহাজ আলী পিতাৰ নাম : কাছেম আলী ঘৰ নং : ১৭৮ বয়স : 24 লিঙ্গ : মহিলা | GBC2531143 ফটো উপলব্ধ | 546 নাম : ছালমা খাতুন স্বামীৰ নাম : মিনহাজ আলী ঘৰ নং : ১৭৮ বয়স : 22 লিঙ্গ : মহিলা | GBC2486504 ফটো উপলব্ধ |
| 547 নাম : আয়সা খাতুন স্বামীৰ নাম : কমৰুজ্জামান ঘৰ নং : 179 বয়স : 91 লিঙ্গ : মহিলা | UGS0101576 ফটো উপলব্ধ | 548 নাম : মনিবুল ইচলাম পিতাৰ নাম : কমৰুজ্জামান ঘৰ নং : ১৭৯ বয়স : 51 লিঙ্গ : পুৰুষ | GBC1443501 ফটো উপলব্ধ | E 549 নাম : আনোৱাৰ হুছেইন পিতাৰ নাম : কমৰুজ্জামান ঘৰ নং : ১৭৯ বয়স : 50 লিঙ্গ : পুৰুষ | GBC1443523 ফটো উপলব্ধ |
| 550 নাম : গোলাম ছৰোৱাৰ পিতাৰ নাম : কমৰুজ্জামান ঘৰ নং : ১৭৯ বয়স : 49 লিঙ্গ : পুৰুষ | GBC1444253 ফটো উপলব্ধ | 551 নাম : আব্দুল বহমান পিতাৰ নাম : কমৰুজ্জামান ঘৰ নং : ১৭৯ বয়স : 46 লিঙ্গ : পুৰুষ | GBC1443534 ফটো উপলব্ধ | 552 নাম : আব্দুল ওৱাহাব পিতাৰ নাম : কমৰুজ্জামান ঘৰ নং : ১৭৯ বয়স : 43 লিঙ্গ : পুৰুষ | GBC1443545 ফটো উপলব্ধ |
| 553 নাম : আব্দুল ওৱাদদ পিতাৰ নাম : কমৰুজ্জামান ঘৰ নং : ১৭৯ বয়স : 41 লিঙ্গ : পুৰুষ | GBC1443556 ফটো উপলব্ধ | 554 নাম : সুনীলা বেগম স্বামীৰ নাম : আব্দুল ওৱাহাব ঘৰ নং : ১৭৯ বয়স : 39 লিঙ্গ : মহিলা | GBC0235473 ফটো উপলব্ধ | 555 নাম : মাহফুজা খাতুন স্বামীৰ নাম : আনোৱাৰ হুছেইন ঘৰ নং : ১৭৯ বয়স : 37 লিঙ্গ : মহিলা | GBC0009000 ফটো উপলব্ধ |
| 556 নাম : বৌশনাৰা আহমেদ স্বামীৰ নাম : মনিবুল ঘৰ নং : ১৭৯ বয়স : 36 লিঙ্গ : মহিলা | GBC1443512 ফটো উপলব্ধ | 557 নাম : আবুল বাসাৰ আলী পিতাৰ নাম : কমৰুজ্জামান ঘৰ নং : ১৭৯ বয়স : 36 লিঙ্গ : পুৰুষ | GBC1445643 ফটো উপলব্ধ | 558 নাম : মৰিয়ম খাতুন স্বামীৰ নাম : গোলাম ছৰোৱাৰ ঘৰ নং : ১৭৯ বয়স : 33 লিঙ্গ : মহিলা | GBC1444264 ফটো উপলব্ধ |
| 559 নাম : ছুফিয়া খাতুন স্বামীৰ নাম : আব্দুল বহমান ঘৰ নং : ১৭৯ বয়স : 29 লিঙ্গ : মহিলা | GBC0235465 ফটো উপলব্ধ | 560 নাম : ৰবিনা খাতুন স্বামীৰ নাম : আব্দুল ওৱাদদ ঘৰ নং : ১৭৯ বয়স : 27 লিঙ্গ : মহিলা | GBC0569020 ফটো উপলব্ধ | 561 নাম : পাপ্প আহমেদ পিতাৰ নাম : আব্দুল ওহাব ঘৰ নং : 179 বয়স : 25 লিঙ্গ : পুৰুষ | UGS0070565 ফটো উপলব্ধ |
| 562 নাম : পাপ্পো আলী পিতাৰ নাম : আব্দুল ওৱাহাব ঘৰ নং : 179 বয়স : 25 লিঙ্গ : পুৰুষ | UGS0101592 ফটো উপলব্ধ | 563 নাম : আব্দুল ৰহিত পিতাৰ নাম : আব্দুল ওৱাহাব ঘৰ নং : 179 বয়স : 22 লিঙ্গ : পুৰুষ | GBC2575413 ফটো উপলব্ধ | 564 নাম : সইদৰাতুল মুংতহা পিতাৰ নাম : মনিবুল ইছলাম ঘৰ নং : 179 বয়স : 20 লিঙ্গ : মহিলা | UGS0143347 ফটো উপলব্ধ |
| 565 নাম : শাকিব হুছেইন পিতাৰ নাম : আব্দুল ওৱাহাব ঘৰ নং : 179 বয়স : 19 লিঙ্গ : পুৰুষ | UGS0198499 ফটো উপলব্ধ | E 566 নাম : ইনচান আলী পিতাৰ নাম : মনিবুল ঘৰ নং : ১৮০ বয়স : 75 লিঙ্গ : পুৰুষ | GBC1443567 ফটো উপলব্ধ | 567 নাম : জমিলা খাতুন স্বামীৰ নাম : ইনচান আলী ঘৰ নং : ১৮০ বয়স : 61 লিঙ্গ : মহিলা | GBC1443578 ফটো উপলব্ধ |
| 568 নাম : জীয়াউৰ বহমান পিতাৰ নাম : ইনচান আলী ঘৰ নং : ১৮০ বয়স : 43 লিঙ্গ : পুৰুষ | GBC1443589 ফটো উপলব্ধ | 569 নাম : জমিৰ উদ্দিন পিতাৰ নাম : ইনচান আলী ঘৰ নং : ১৮০ বয়স : 39 লিঙ্গ : পুৰুষ | GBC1443590 ফটো উপলব্ধ | 570 নাম : কহিনৰ খাতুন স্বামীৰ নাম : জমিৰ উদ্দিন ঘৰ নং : ১৮০ বয়স : 32 লিঙ্গ : মহিলা | GBC2075823 ফটো উপলব্ধ |



| | | | | | |
|--|--------------------------|--|--------------------------|--|--------------------------|
| 571 নাম : জৰিনা খাতুন স্বামীৰ নাম: জিয়াউৰ ৰহমান ঘৰ নং : ১৮০ বয়স : 31 লিঙ্গ : মহিলা | GBC2075798 ফটো উপলব্ধ | 572 নাম : ময়না খাতুন স্বামীৰ নাম: হুছেইন আলী ঘৰ নং : ১৮১ বয়স : 79 লিঙ্গ : মহিলা | GBC1443603 ফটো উপলব্ধ | 573 নাম : মোহৰ আলী পিতাৰ নাম: হুছেইন আলী ঘৰ নং : ১৮১ বয়স : 50 লিঙ্গ : পুৰুষ | GBC1443614 ফটো উপলব্ধ |
| 574 নাম : ছহৰ আলী পিতাৰ নাম: হুছেইন আলী ঘৰ নং : ১৮১ বয়স : 50 লিঙ্গ : পুৰুষ | GBC1443658 ফটো উপলব্ধ | 575 নাম : মুনছেৰ আলী পিতাৰ নাম: হুছেইন আলী ঘৰ নং : ১৮১ বয়স : 43 লিঙ্গ : পুৰুষ | GBC1443636 ফটো উপলব্ধ | 576 নাম : হনুফা বেগম স্বামীৰ নাম: মোহৰ আলী ঘৰ নং : ১৮১ বয়স : 41 লিঙ্গ : মহিলা | GBC1443625 ফটো উপলব্ধ |
| 577 নাম : আবিদা খাতুন পিতাৰ নাম: হুছেইন আলী ঘৰ নং : ১৮১ বয়স : 39 লিঙ্গ : মহিলা | GBC0465344 ফটো উপলব্ধ | 578 নাম : হাশিদা বেগম স্বামীৰ নাম: মুনছেৰ আলী ঘৰ নং : ১৮১ বয়স : 35 লিঙ্গ : মহিলা | GBC1443669 ফটো উপলব্ধ | 579 নাম : শ্বহিদুল ইছলাম পিতাৰ নাম: হুছেইন আলী ঘৰ নং : ১৮১ বয়স : 35 লিঙ্গ : পুৰুষ | GBC1443647 ফটো উপলব্ধ |
| 580 নাম : আৰোজা খাতুন স্বামীৰ নাম: শহিদুল ইছলাম ঘৰ নং : ১৮১ বয়স : 33 লিঙ্গ : মহিলা | GBC0009001 ফটো উপলব্ধ | 581 নাম : আমিৰজান খাতুন পিতাৰ নাম: হুছেইন আলী ঘৰ নং : ১৮১ বয়স : 33 লিঙ্গ : মহিলা | GBC0048397 ফটো উপলব্ধ | 582 নাম : ফৰমান আলী পিতাৰ নাম: মোহৰ আলী ঘৰ নং : ১৮১ বয়স : 24 লিঙ্গ : পুৰুষ | GBC2569853 ফটো উপলব্ধ |
| 583 নাম : নাজমিনা পাৰবিন পিতাৰ নাম: মোহৰ আলী ঘৰ নং : ১৮১ বয়স : 22 লিঙ্গ : মহিলা | GBC2569903 ফটো উপলব্ধ | 584 নাম : মুক্কেগে আলী পিতাৰ নাম: সহৰ আলী ঘৰ নং : 181 বয়স : 21 লিঙ্গ : পুৰুষ | UGS0055913 ফটো উপলব্ধ | E 585 নাম : চান মামুদ পিতাৰ নাম: ইছমাইল ঘৰ নং : ১৮২ বয়স : 57 লিঙ্গ : পুৰুষ | GBC1443670 ফটো উপলব্ধ |
| 586 নাম : ছামাতন নেছা স্বামীৰ নাম: চানমামুদ ঘৰ নং : ১৮২ বয়স : 41 লিঙ্গ : মহিলা | GBC1443681 ফটো উপলব্ধ | 587 নাম : বকিবুল ইছলাম পিতাৰ নাম: আমিৰ হামজা ঘৰ নং : ১৮৩ বয়স : 32 লিঙ্গ : পুৰুষ | GBC0049759 ফটো উপলব্ধ | 588 নাম : ৰজিনা খাতুন স্বামীৰ নাম: বকিবুল ইছলাম ঘৰ নং : 183 বয়স : 29 লিঙ্গ : মহিলা | GBC0556795 ফটো উপলব্ধ |
| 589 নাম : চৰিফুল ইছলাম পিতাৰ নাম: আমিৰ হামজা ঘৰ নং : 183 বয়স : 21 লিঙ্গ : পুৰুষ | UGS0074955 ফটো উপলব্ধ | # 590 নাম : জাকিৰ হুছেইন পিতাৰ নাম: আব্দুল ৰহিম ঘৰ নং : ১৮৫ বয়স : 54 লিঙ্গ : পুৰুষ | GBC1443749 ফটো উপলব্ধ | 591 নাম : আবিদা খাতুন স্বামীৰ নাম: জাকিৰ হুছেইন ঘৰ নং : ১৮৫ বয়স : 43 লিঙ্গ : মহিলা | GBC1443738 ফটো উপলব্ধ |
| 592 নাম : শিকদাৰ আসিফ আব্বাছ পিতাৰ নাম: জাকিৰ হুছেইন ঘৰ নং : 185 বয়স : 21 লিঙ্গ : পুৰুষ | UGS0088674 ফটো উপলব্ধ | 593 নাম : শিকদাৰ মাছুমা নাছুবিন পিতাৰ নাম: জাকিৰ হুছেইন ঘৰ নং : 185 বয়স : 19 লিঙ্গ : মহিলা | UGS0198937 ফটো উপলব্ধ | # 594 নাম : মানিকজান স্বামীৰ নাম: শিকদাৰ গোলাম মস্তাফা ঘৰ নং : ১৮৬ বয়স : 51 লিঙ্গ : মহিলা | GBC1443772 ফটো উপলব্ধ |
| 595 নাম : শিকদাৰ আমিন শ্বাহিন পিতাৰ নাম: শিকদাৰ গুলাম মস্তাফা ঘৰ নং : ১৮৬ বয়স : 37 লিঙ্গ : পুৰুষ | GBC1443783 ফটো উপলব্ধ | 596 নাম : শিকদাৰ আৰাফাত পিতাৰ নাম: শিকদাৰ আব্দুল মতিন ঘৰ নং : 186 বয়স : 31 লিঙ্গ : পুৰুষ | GBC0237800 ফটো উপলব্ধ | 597 নাম : হালিমা খাতুন স্বামীৰ নাম: শিকদাৰ আমিন শ্বাহিন ঘৰ নং : ১৮৬ বয়স : 31 লিঙ্গ : মহিলা | GBC2075776 ফটো উপলব্ধ |
| 598 নাম : শিকদাৰ আছলাম হুছেইন পিতাৰ নাম: শিকদাৰ গোলাম মস্তাফা ঘৰ নং : ১৮৬ বয়স : 26 লিঙ্গ : পুৰুষ | GBC0441469 ফটো উপলব্ধ | 599 নাম : আব্দুল মনিম পিতাৰ নাম: ৰহিম ঘৰ নং : ১৮৭ বয়স : 51 লিঙ্গ : পুৰুষ | GBC1443794 ফটো উপলব্ধ | 600 নাম : খালিদা ছিকদাৰ স্বামীৰ নাম: আব্দুল মনিম ঘৰ নং : ১৮৭ বয়স : 46 লিঙ্গ : মহিলা | GBC1443807 ফটো উপলব্ধ |



| | | | | | |
|---|--------------------------|---|--------------------------|--|--------------------------|
| 601 নাম : বিজয়ানা শিকদাৰ পিতাৰ নাম: আব্দুল মানিম ঘৰ নং : 1৮৭ বয়স : 23 লিঙ্গ : মহিলা | GBC2569895 ফটো উপলব্ধ | 602 নাম : চন্দন দাস পিতাৰ নাম: প্ৰভাত ঘৰ নং : 187 ক বয়স : 40 লিঙ্গ : পুৰুষ | HFW1466495 ফটো উপলব্ধ | 603 নাম : সাইবদ্দিন পিতাৰ নাম: শাহাদত আলী ঘৰ নং : 1৮৭ ক বয়স : 37 লিঙ্গ : পুৰুষ | GBC1444355 ফটো উপলব্ধ |
| 604 নাম : জৰিণা খাতুন স্বামীৰ নাম: সাইবদ্দিন ঘৰ নং : 1৮৭ ক বয়স : 34 লিঙ্গ : মহিলা | GBC1444366 ফটো উপলব্ধ | 605 নাম : বিয়াজ উদ্দিন পিতাৰ নাম: শাহাদত আলী ঘৰ নং : 1৮৭ ক বয়স : 34 লিঙ্গ : পুৰুষ | GBC0009002 ফটো উপলব্ধ | # 606 নাম : জৰিণা খাতুন স্বামীৰ নাম: মুস্তাফিজুৰ আলী ঘৰ নং : 187 ক বয়স : 28 লিঙ্গ : পুৰুষ | CBJ0604165 ফটো উপলব্ধ |
| 607 নাম : ছুবিয়া খাতুন স্বামীৰ নাম: বিয়াজ উদ্দিন ঘৰ নং : 1৮৭ ক বয়স : 27 লিঙ্গ : মহিলা | GBC0238923 ফটো উপলব্ধ | 608 নাম : মুস্তাফিজুৰ আলী পিতাৰ নাম: সাইবদ্দিন আলী ঘৰ নং : 1৮৭ ক বয়স : 28 লিঙ্গ : পুৰুষ | GBC0237859 ফটো উপলব্ধ | 609 নাম : বাফিজুল হক পিতাৰ নাম: ছাহাদত আলী ঘৰ নং : 1৮৭ ক বয়স : 24 লিঙ্গ : পুৰুষ | GBC2524627 ফটো উপলব্ধ |
| 610 নাম : ছাহাদত আলী পিতাৰ নাম: হজৰত আলী ঘৰ নং : 1৮৭ ক বয়স : 55 লিঙ্গ : পুৰুষ | GBC1443818 ফটো উপলব্ধ | 611 নাম : বেজিয়া বেগম স্বামীৰ নাম: ছাহাদত আলী ঘৰ নং : 1৮৭ ক বয়স : 51 লিঙ্গ : মহিলা | GBC1443829 ফটো উপলব্ধ | 612 নাম : ছাহিদা খাতুন পিতাৰ নাম: শাহাদত আলী ঘৰ নং : 1৮৭ ক বয়স : 38 লিঙ্গ : মহিলা | GBC1443830 ফটো উপলব্ধ |
| 613 নাম : মজৰ আলী পিতাৰ নাম: ছায়েদ আলী ঘৰ নং : 1৮৯ বয়স : 62 লিঙ্গ : পুৰুষ | GBC1443841 ফটো উপলব্ধ | 614 নাম : ছাৰ ভানু স্বামীৰ নাম: মজৰ আলী ঘৰ নং : 1৮৯ বয়স : 54 লিঙ্গ : মহিলা | GBC1443852 ফটো উপলব্ধ | 615 নাম : ছাইজুদ্দিন আলী মাতৃৰ নাম: ছাহেৰা ভানু ঘৰ নং : 1৮৯ বয়স : 30 লিঙ্গ : পুৰুষ | GBC0009003 ফটো উপলব্ধ |
| 616 নাম : হানিফ আলী পিতাৰ নাম: মনছেৰ ঘৰ নং : 1৯০ বয়স : 67 লিঙ্গ : পুৰুষ | GBC1443863 ফটো উপলব্ধ | 617 নাম : হাবিল উদ্দিন পিতাৰ নাম: মনছেৰ আলী ঘৰ নং : 190 বয়স : 65 লিঙ্গ : পুৰুষ | UGS0107904 ফটো উপলব্ধ | 618 নাম : হাফিজুৰ বহমান পিতাৰ নাম: মনছেৰ আলী ঘৰ নং : 1৯০ বয়স : 58 লিঙ্গ : পুৰুষ | GBC1443885 ফটো উপলব্ধ |
| 619 নাম : তহিদুল ইছলাম পিতাৰ নাম: নজৰুল ইছলাম ঘৰ নং : 1৯০ বয়স : 36 লিঙ্গ : পুৰুষ | GBC0009005 ফটো উপলব্ধ | 620 নাম : মিচ মনোৱাৰা বেগম স্বামীৰ নাম: হাফিজুৰ বহমান ঘৰ নং : 1৯০ বয়স : 35 লিঙ্গ : মহিলা | GBC1443909 ফটো উপলব্ধ | 621 নাম : হামিদা খাতুন পিতাৰ নাম: হানিফ আলী ঘৰ নং : 1৯০ বয়স : 34 লিঙ্গ : মহিলা | GBC0489120 ফটো উপলব্ধ |
| 622 নাম : মাছুমা বেগম স্বামীৰ নাম: তহিদুল ইছলাম ঘৰ নং : 190 বয়স : 34 লিঙ্গ : মহিলা | JGY0086926 ফটো উপলব্ধ | 623 নাম : হাশিদা খাতুন স্বামীৰ নাম: ময়নাল হক ঘৰ নং : 1৯০ বয়স : 32 লিঙ্গ : মহিলা | GBC0235705 ফটো উপলব্ধ | 624 নাম : বেজাক আলী পিতাৰ নাম: হানিফ আলী ঘৰ নং : 1৯০ বয়স : 31 লিঙ্গ : পুৰুষ | GBC0237354 ফটো উপলব্ধ |
| 625 নাম : জয়তুন বেগম স্বামীৰ নাম: বেজাক আলী ঘৰ নং : 190 বয়স : 28 লিঙ্গ : মহিলা | UGS0075937 ফটো উপলব্ধ | 626 নাম : মইনুদ্দিন পিতাৰ নাম: হাবিল উদ্দিন ঘৰ নং : 1৯০ বয়স : 24 লিঙ্গ : পুৰুষ | GBC2446383 ফটো উপলব্ধ | 627 নাম : মহম্মদ বাছেৰ আলী পিতাৰ নাম: দৰবেশ আলী ঘৰ নং : 1৯১ বয়স : 35 লিঙ্গ : পুৰুষ | GBC1443910 ফটো উপলব্ধ |
| 628 নাম : তাহমিনা খন্দকাৰ স্বামীৰ নাম: মহম্মদ বাছেৰ আলী ঘৰ নং : 191 বয়স : 21 লিঙ্গ : মহিলা | UGS0070698 ফটো উপলব্ধ | 629 নাম : জমিলা খাতুন স্বামীৰ নাম: শ্ৰবেজ আলী ঘৰ নং : 1৯২ বয়স : 59 লিঙ্গ : মহিলা | GBC1443932 ফটো উপলব্ধ | 630 নাম : জহুৰুদ্দিন আলী পিতাৰ নাম: শ্ৰবেজ আলী ঘৰ নং : 1৯২ বয়স : 50 লিঙ্গ : পুৰুষ | GBC1443943 ফটো উপলব্ধ |



| | | | | | |
|--|--------------------------|--|--------------------------|---|--------------------------|
| 631 নাম : ছাফিয়া খাতুন পিতাৰ নাম: জহুৰুদ্দিন ঘৰ নং : 192 বয়স : 26 লিঙ্গ : মহিলা | GBC2456010 ফটো উপলব্ধ | D 632 নাম : আব্দুল হামিদ পিতাৰ নাম: জালাম উদ্দিন ঘৰ নং : 193 বয়স : 59 লিঙ্গ : পুৰুষ | GBC1443954 ফটো উপলব্ধ | E 633 নাম : বয়মন নেছা স্বামীৰ নাম: আশু হামিদ ঘৰ নং : 193 বয়স : 49 লিঙ্গ : মহিলা | GBC1443965 ফটো উপলব্ধ |
| 634 নাম : বহম আলী পিতাৰ নাম: আব্দুল হামিদ ঘৰ নং : 193 বয়স : 30 লিঙ্গ : পুৰুষ | GBC2075527 ফটো উপলব্ধ | 635 নাম : বেহেনা খাতুন স্বামীৰ নাম: বহম আলী ঘৰ নং : 193 বয়স : 29 লিঙ্গ : মহিলা | GBC0441501 ফটো উপলব্ধ | 636 নাম : বস্তম আলী পিতাৰ নাম: আব্দুল হামিদ ঘৰ নং : 193 বয়স : 22 লিঙ্গ : পুৰুষ | UGS0141713 ফটো উপলব্ধ |
| 637 নাম : দৰবেশ আলী পিতাৰ নাম: জালাম উদ্দিন ঘৰ নং : 193 বয়স : 76 লিঙ্গ : পুৰুষ | GBC1443976 ফটো উপলব্ধ | 638 নাম : ফুলমালা খাতুন স্বামীৰ নাম: দৰবেশ আলী ঘৰ নং : 193 বয়স : 61 লিঙ্গ : মহিলা | GBC1443987 ফটো উপলব্ধ | 639 নাম : ফজলুল হক পিতাৰ নাম: দৰবেশ আলী ঘৰ নং : 193 বয়স : 55 লিঙ্গ : পুৰুষ | GBC1443998 ফটো উপলব্ধ |
| 640 নাম : চহিদা খাতুন স্বামীৰ নাম: ফজলুল হক ঘৰ নং : 198 বয়স : 41 লিঙ্গ : মহিলা | GBC1444004 ফটো উপলব্ধ | 641 নাম : নজিম উদ্দিন পিতাৰ নাম: দৰবেশ আলী ঘৰ নং : 198 বয়স : 39 লিঙ্গ : পুৰুষ | GBC1444015 ফটো উপলব্ধ | 642 নাম : নাছিব উদ্দিন পিতাৰ নাম: দৰবেশ আলী ঘৰ নং : 198 বয়স : 35 লিঙ্গ : পুৰুষ | GBC1444026 ফটো উপলব্ধ |
| 643 নাম : জহুৰা খাতুন স্বামীৰ নাম: নাজিম উদ্দিন ঘৰ নং : 198 বয়স : 32 লিঙ্গ : মহিলা | GBC0009007 ফটো উপলব্ধ | 644 নাম : মমিৰন নেছা স্বামীৰ নাম: নাছিব উদ্দিন ঘৰ নং : 198 বয়স : 32 লিঙ্গ : মহিলা | GBC0370866 ফটো উপলব্ধ | 645 নাম : বাদশা মিঞা পিতাৰ নাম: দৰবেশ আলী ঘৰ নং : 198 বয়স : 27 লিঙ্গ : পুৰুষ | GBC0440727 ফটো উপলব্ধ |
| 646 নাম : আশ্ৰ আলী পিতাৰ নাম: দৰবেশ আলী ঘৰ নং : 198 বয়স : 26 লিঙ্গ : পুৰুষ | GBC0440743 ফটো উপলব্ধ | 647 নাম : হনুফা স্বামীৰ নাম: বাদশা মিঞা ঘৰ নং : 198 বয়স : 26 লিঙ্গ : মহিলা | GBC0490516 ফটো উপলব্ধ | 648 নাম : শহিদুল ইছলাম পিতাৰ নাম: ফজলুল হক ঘৰ নং : 198 বয়স : 26 লিঙ্গ : পুৰুষ | GBC2569945 ফটো উপলব্ধ |
| 649 নাম : জালামিন নেছা স্বামীৰ নাম: শহিদুল ইছলাম ঘৰ নং : 194 বয়স : 26 লিঙ্গ : মহিলা | UGS0143222 ফটো উপলব্ধ | 650 নাম : ছাইফুল ইছলাম আহমেদ পিতাৰ নাম: মধুবে আলী ঘৰ নং : 196 বয়স : 65 লিঙ্গ : পুৰুষ | GBC1444048 ফটো উপলব্ধ | 651 নাম : আবুবক্কৰ ছিদ্দিক পিতাৰ নাম: মধুবে ঘৰ নং : 196 বয়স : 54 লিঙ্গ : পুৰুষ | GBC1444060 ফটো উপলব্ধ |
| 652 নাম : মনোৱাৰা খাতুন স্বামীৰ নাম: ছাইফুল ইছলাম আহমেদ ঘৰ নং : 196 বয়স : 47 লিঙ্গ : মহিলা | GBC1444059 ফটো উপলব্ধ | 653 নাম : ইয়াতন নেছা স্বামীৰ নাম: আবুবক্কৰ ছিদ্দিক আহমেদ ঘৰ নং : 196 বয়স : 44 লিঙ্গ : মহিলা | GBC1444071 ফটো উপলব্ধ | 654 নাম : মোহেছনুল ইছলাম পিতাৰ নাম: ছাইফুল ইছলাম আহমেদ ঘৰ নং : 196 বয়স : 25 লিঙ্গ : পুৰুষ | GBC0412650 ফটো উপলব্ধ |
| 655 নাম : ইয়াছিন আলী পিতাৰ নাম: আবু বক্কৰ ছিদ্দিক ঘৰ নং : 196 বয়স : 25 লিঙ্গ : পুৰুষ | GBC0419606 ফটো উপলব্ধ | 656 নাম : বেজিনা খাতুন স্বামীৰ নাম: মোহেছনুল ইছলাম আহমেদ ঘৰ নং : 196 বয়স : 21 লিঙ্গ : মহিলা | UGS0143263 ফটো উপলব্ধ | 657 নাম : ছফুৰা খাতুন পিতাৰ নাম: ছাইফুল ইছলাম আহমেদ ঘৰ নং : 196 বয়স : 20 লিঙ্গ : মহিলা | UGS0143248 ফটো উপলব্ধ |
| 658 নাম : ইছৰ আলী পিতাৰ নাম: ছিদ্দিক শ্বেখ ঘৰ নং : 197 বয়স : 41 লিঙ্গ : পুৰুষ | GBC0368365 ফটো উপলব্ধ | 659 নাম : আশ্ৰাফ আলী পিতাৰ নাম: ছিদ্দিক শ্বেখ ঘৰ নং : 197 বয়স : 35 লিঙ্গ : পুৰুষ | GBC0368373 ফটো উপলব্ধ | 660 নাম : বেহেনা খাতুন স্বামীৰ নাম: আশ্ৰাফ আলী ঘৰ নং : 197 বয়স : 27 লিঙ্গ : মহিলা | GBC0368357 ফটো উপলব্ধ |



| | | |
|--|--|--|
| <p>661</p> <p>CFM2036944</p> <p>নাম : দীপাল চন্দ্ৰ বড়ো পিতাৰ নাম: চেৰেং বড়ো ঘৰ নং : 204 বয়স : 52 লিঙ্গ : পুৰুষ</p> <p>ফটো উপলব্ধ</p> | <p>662</p> <p>HNT1079283</p> <p>নাম : পাৰুলী বালা দাস স্বামীৰ নাম: মৰন চন্দ্ৰ দাস ঘৰ নং : 210 বয়স : 49 লিঙ্গ : মহিলা</p> <p>ফটো উপলব্ধ</p> | <p>S 663</p> <p>GGF1629545</p> <p>নাম : দিপালী শীলা স্বামীৰ নাম: বিদ্যুৎ শীলা ঘৰ নং : 287 বয়স : 37 লিঙ্গ : মহিলা</p> <p>ফটো উপলব্ধ</p> |
| <p>664</p> <p>GBC4938436</p> <p>নাম : কল্পনা কৰ্মকাৰ স্বামীৰ নাম: পানুৰাম কৰ্মকাৰ ঘৰ নং : 288 বয়স : 54 লিঙ্গ : মহিলা</p> <p>ফটো উপলব্ধ</p> | <p>665</p> <p>GBC4938458</p> <p>নাম : পৰিতোষ কৰ্মকাৰ পিতাৰ নাম: পানুৰাম কৰ্মকাৰ ঘৰ নং : 288 বয়স : 38 লিঙ্গ : পুৰুষ</p> <p>ফটো উপলব্ধ</p> | <p>666</p> <p>GBC0137695</p> <p>নাম : সন্তোষ কৰ্মকাৰ মাতৃৰ নাম: কল্পনা কৰ্মকাৰ ঘৰ নং : 288 বয়স : 34 লিঙ্গ : পুৰুষ</p> <p>ফটো উপলব্ধ</p> |
| <p>667</p> <p>GBC0266742</p> <p>নাম : অলকা কৰ্মকাৰ স্বামীৰ নাম: পৰিতোষ কৰ্মকাৰ ঘৰ নং : 288 বয়স : 28 লিঙ্গ : মহিলা</p> <p>ফটো উপলব্ধ</p> | <p>668</p> <p>GBC2610335</p> <p>নাম : বিউটী পাৰবিন স্বামীৰ নাম: আব্দুল আজিজ ঘৰ নং : 340 বয়স : 26 লিঙ্গ : মহিলা</p> <p>ফটো উপলব্ধ</p> | <p>669</p> <p>CFT0338616</p> <p>নাম : ভনিতা শ্ৰেধি স্বামীৰ নাম: সমীৰন কলিতা ঘৰ নং : 353 বয়স : 27 লিঙ্গ : মহিলা</p> <p>ফটো উপলব্ধ</p> |
| <p>670</p> <p>UGS0055798</p> <p>নাম : অৰুন্ধতী ঘোষ পিতাৰ নাম: পৰিমল ঘোষ ঘৰ নং : 385 বয়স : 21 লিঙ্গ : মহিলা</p> <p>ফটো উপলব্ধ</p> | <p>671</p> <p>UGS0091033</p> <p>নাম : ইন্দ্ৰজিত ৰায় পিতাৰ নাম: পৰেশ ৰায় ঘৰ নং : 389 বয়স : 22 লিঙ্গ : পুৰুষ</p> <p>ফটো উপলব্ধ</p> | <p>672</p> <p>GBC0094797</p> <p>নাম : ছানিয়াৰা খাতুন স্বামীৰ নাম: জাকিৰ হুছেইন ঘৰ নং : ঘৰ নং 28 ক বয়স : 30 লিঙ্গ : মহিলা</p> <p>ফটো উপলব্ধ</p> |
| <p>673</p> <p>UGS0055053</p> <p>নাম : ছুবৰ চান আলী পিতাৰ নাম: মুকছেদ আলী ঘৰ নং : হাউচ নং 139 বয়স : 20 লিঙ্গ : পুৰুষ</p> <p>ফটো উপলব্ধ</p> | <p>674</p> <p>UGS0000554</p> <p>নাম : অবলা গয়াৰী স্বামীৰ নাম: দিপল চন্দ্ৰ বড়ো ঘৰ নং : ঘৰ নং- 204 বয়স : 46 লিঙ্গ : মহিলা</p> <p>ফটো উপলব্ধ</p> | <p>675</p> <p>HTN0341156</p> <p>নাম : অম্বিকা বড়ো পিতাৰ নাম: জিতেন বড়ো ঘৰ নং : শিমলাঝাৰ বয়স : 31 লিঙ্গ : পুৰুষ</p> <p>ফটো উপলব্ধ</p> |
| <p>676</p> <p>HTN0140566</p> <p>নাম : চিমাঙ ৰানি বড়ো স্বামীৰ নাম: অম্বিকা বড়ো ঘৰ নং : শিমলাঝাৰ বয়স : 31 লিঙ্গ : মহিলা</p> <p>ফটো উপলব্ধ</p> | <p>677</p> <p>GBC0441741</p> <p>নাম : সন্তোষ কুমাৰ বড়ো পিতাৰ নাম: অনীল বড়ো ঘৰ নং : শিমলাঝাৰ বয়স : 31 লিঙ্গ : পুৰুষ</p> <p>ফটো উপলব্ধ</p> | |



| | | | | |
|-----|---|------------|------------|---|
| 678 | 1 | UGS0202952 | ফটো উপলব্ধ | নাম : মইনা খাতুন পিতাৰ নাম: ছিদ্দিক আলী ঘৰ নং : 171 বয়স : 20 লিঙ্গ : মহিলা |
| 679 | 1 | UGS0203059 | ফটো উপলব্ধ | নাম : আলাল উদ্দিন পিতাৰ নাম: ছিদ্দিক আলী ঘৰ নং : 171 বয়স : 18 লিঙ্গ : পুৰুষ |
| 680 | 1 | UGS0208058 | ফটো উপলব্ধ | নাম : ফাৰী আহমেদ পিতাৰ নাম: ফে.দুস আলী আহমেদ ঘৰ নং : 168 বয়স : 20 লিঙ্গ : মহিলা |
| 681 | 1 | CFT7536369 | ফটো উপলব্ধ | নাম : অন্নদা প্ৰসাদ ঘোষ পিতাৰ নাম: তাৰাপদ ঘোষ ঘৰ নং : 220 ক বয়স : 54 লিঙ্গ : পুৰুষ |
| 682 | 1 | UGS0212209 | ফটো উপলব্ধ | নাম : আহমা খাতুন পিতাৰ নাম: লোকমান আলী ঘৰ নং : 94 বয়স : 19 লিঙ্গ : মহিলা |
| 683 | 1 | UGS0212654 | ফটো উপলব্ধ | নাম : খাইবুল ইছলাম পিতাৰ নাম: লোকমান আলী ঘৰ নং : 94 বয়স : 18 লিঙ্গ : পুৰুষ |
| 684 | 1 | UGS0218495 | ফটো উপলব্ধ | নাম : মতিয়ৰ বহমান পিতাৰ নাম: হজৰত আলী ঘৰ নং : 133 বয়স : 46 লিঙ্গ : পুৰুষ |
| 685 | 1 | UGS0218776 | ফটো উপলব্ধ | নাম : নাৰ্জিমা শিকদাৰ পিতাৰ নাম: আব্দুল মনিম ঘৰ নং : 187 বয়স : 18 লিঙ্গ : মহিলা |
| 686 | 1 | UGS0218818 | ফটো উপলব্ধ | নাম : জবেদা খাতুন অন্যান্য: জহুৰল ঘৰ নং : 143 বয়স : 70 লিঙ্গ : মহিলা |
| 687 | 1 | UGS0220749 | ফটো উপলব্ধ | নাম : বমেলো খাতুন মাতৃৰ নাম: আমিৰন নেছা ঘৰ নং : 143 বয়স : 21 লিঙ্গ : মহিলা |
| 688 | 1 | UGS0220731 | ফটো উপলব্ধ | নাম : মাৰুফা ব. বহমান পিতাৰ নাম: হাফিজুৰ বহমান ঘৰ নং : 190 বয়স : 18 লিঙ্গ : পুৰুষ |
| 689 | 1 | UGS0220723 | ফটো উপলব্ধ | নাম : জেবিনা পাৰবিন পিতাৰ নাম: জাকিৰ হুছেইন ঘৰ নং : 164 বয়স : 18 লিঙ্গ : মহিলা |
| 690 | 1 | UGS0220848 | ফটো উপলব্ধ | নাম : আহমিনা খাতুন পিতাৰ নাম: আহমত আলী ঘৰ নং : 112 বয়স : 22 লিঙ্গ : মহিলা |
| 691 | 1 | UGS0222240 | ফটো উপলব্ধ | নাম : শিকদাৰ মোবাৰক ইছলাম পিতাৰ নাম: তাহিদুল ইছলাম ঘৰ নং : 190 বয়স : 18 লিঙ্গ : পুৰুষ |
| 692 | 1 | UGS0222299 | ফটো উপলব্ধ | নাম : আমিৰ হামজা পিতাৰ নাম: আকবৰ আলী ঘৰ নং : 105 বয়স : 20 লিঙ্গ : পুৰুষ |
| 693 | 1 | UGS0227769 | ফটো উপলব্ধ | নাম : মাৰিয়া খাতুন পিতাৰ নাম: হাবিল উদ্দিন ঘৰ নং : 190 বয়স : 20 লিঙ্গ : মহিলা |
| 694 | 1 | UGS0227801 | ফটো উপলব্ধ | নাম : আৰিফুল ইছলাম মাতৃৰ নাম: ফিৰোজা বেগম ঘৰ নং : 183 বয়স : 19 লিঙ্গ : পুৰুষ |
| 695 | 1 | UGS0228007 | ফটো উপলব্ধ | নাম : হবিব উল্লাহ পিতাৰ নাম: মোহৰ আলী ঘৰ নং : 181 বয়স : 19 লিঙ্গ : পুৰুষ |
| 696 | 1 | UGS0228254 | ফটো উপলব্ধ | নাম : নাৰ্জিনা খাতুন স্বামীৰ নাম: লাল মিয়া ঘৰ নং : 153 বয়স : 24 লিঙ্গ : মহিলা |
| 697 | 1 | UGS0228833 | ফটো উপলব্ধ | নাম : বকিবুল ইছলাম পিতাৰ নাম: ছাহেব আলী ঘৰ নং : 160 বয়স : 21 লিঙ্গ : পুৰুষ |
| 698 | 1 | UGS0228957 | ফটো উপলব্ধ | নাম : আশ্ৰাফুল আলী অন্যান্য: ভোমিৰ আলী ঘৰ নং : 93 বয়স : 21 লিঙ্গ : পুৰুষ |
| 699 | 1 | UGS0228981 | ফটো উপলব্ধ | নাম : সলমিনা খানম স্বামীৰ নাম: ৰেজ্জাক আলী ঘৰ নং : 143 বয়স : 20 লিঙ্গ : মহিলা |
| 700 | 1 | UGS0229807 | ফটো উপলব্ধ | নাম : নুৰজাহান পিতাৰ নাম: নুৰ মহম্মদ ঘৰ নং : 97 বয়স : 18 লিঙ্গ : মহিলা |
| 701 | 1 | UGS0229856 | ফটো উপলব্ধ | নাম : আমিনুল ইছলাম মাতৃৰ নাম: আমিৰন নেছা ঘৰ নং : 183 বয়স : 19 লিঙ্গ : পুৰুষ |
| 702 | 1 | UGS0229872 | ফটো উপলব্ধ | নাম : অঞ্জলী খাতুন স্বামীৰ নাম: শিকদাৰ আছলাম হুছেইন ঘৰ নং : 186 বয়স : 20 লিঙ্গ : মহিলা |
| 703 | 1 | UGS0230003 | ফটো উপলব্ধ | নাম : অতিকা আঞ্জম পাৰবিন পিতাৰ নাম: আব্দুল কাদের ঘৰ নং : 146 বয়স : 18 লিঙ্গ : মহিলা |
| 704 | 1 | UGS0230466 | ফটো উপলব্ধ | নাম : ফিৰোজা বেগম অন্যান্য: চাৰিফুল ইছলাম ঘৰ নং : 183 বয়স : 38 লিঙ্গ : মহিলা |
| 705 | 1 | UGS0231118 | ফটো উপলব্ধ | নাম : ছালমা খাতুন পিতাৰ নাম: ছুৰত জামাল ঘৰ নং : 110 বয়স : 18 লিঙ্গ : মহিলা |
| 706 | 1 | UGS0231779 | ফটো উপলব্ধ | নাম : মৰ্জিনা খাতুন পিতাৰ নাম: আব্দুল মজিদ ঘৰ নং : 97 বয়স : 23 লিঙ্গ : মহিলা |
| 707 | 1 | UGS0231803 | ফটো উপলব্ধ | নাম : জহুৰ আলী পিতাৰ নাম: আব্দুল মজিদ ঘৰ নং : 97 বয়স : 19 লিঙ্গ : পুৰুষ |



| | | | | | | | | | | | | | | |
|-----|---|------------|------------|--|-----|---|------------|------------|---|-----|---|------------|------------|---|
| 708 | 1 | UGS0231811 | ফটো উপলব্ধ | নাম : হালিম আলী পিতাৰ নাম: হাবিল উদ্দিন ঘৰ নং : 190 বয়স : 18 লিঙ্গ : পুৰুষ | 709 | 1 | UGS0231837 | ফটো উপলব্ধ | নাম : নূৰ জাহান স্বামীৰ নাম: বস্তুম আলী ঘৰ নং : 193 বয়স : 19 লিঙ্গ : মহিলা | 710 | 1 | UGS0231951 | ফটো উপলব্ধ | নাম : হামিদা খাতুন স্বামীৰ নাম: বাফকুল ইছলাম ঘৰ নং : 143 বয়স : 21 লিঙ্গ : মহিলা |
| 711 | 1 | UGS0231993 | ফটো উপলব্ধ | নাম : আলমিন মাতৃৰ নাম: বমেলা খাতুন ঘৰ নং : 97 বয়স : 18 লিঙ্গ : পুৰুষ | 712 | 1 | UGS0232157 | ফটো উপলব্ধ | নাম : বাজু আলী পিতাৰ নাম: ছিদ্দিক আলী ঘৰ নং : 127 বয়স : 20 লিঙ্গ : পুৰুষ | 713 | 1 | UGS0232561 | ফটো উপলব্ধ | নাম : ৰপ্তান অন্যান্য: মুনছৈৰ আলী ঘৰ নং : 166 বয়স : 60 লিঙ্গ : মহিলা |
| 714 | 1 | UGS0232728 | ফটো উপলব্ধ | নাম : ফুলচান বহমান পিতাৰ নাম: আ: বহমান ঘৰ নং : 98 বয়স : 18 লিঙ্গ : পুৰুষ | 715 | 1 | UGS0235630 | ফটো উপলব্ধ | নাম : ছাবিনা ইয়াছমিন পিতাৰ নাম: তায়েবৰ বহমান ঘৰ নং : 166 বয়স : 23 লিঙ্গ : মহিলা | 716 | 1 | UGS0235663 | ফটো উপলব্ধ | নাম : মঞ্জুৰাৰা খানম স্বামীৰ নাম: ৰকিবুল ইছলাম ঘৰ নং : 110 বয়স : 20 লিঙ্গ : মহিলা |
| 717 | 1 | UGS0235861 | ফটো উপলব্ধ | নাম : জাহিদুল ইছলাম পিতাৰ নাম: নাছৈৰ আলী ঘৰ নং : 114 বয়স : 19 লিঙ্গ : পুৰুষ | 718 | 1 | UGS0236315 | ফটো উপলব্ধ | নাম : ছামিনা পাৰবিন মাতৃৰ নাম: নজিৰন ঘৰ নং : 129 বয়স : 19 লিঙ্গ : মহিলা | 719 | 1 | UGS0236463 | ফটো উপলব্ধ | নাম : আকলিমা খাতুন পিতাৰ নাম: আকবৰ আলী ঘৰ নং : 107 বয়স : 18 লিঙ্গ : মহিলা |
| 720 | 1 | UGS0236562 | ফটো উপলব্ধ | নাম : ৰাশিদা খাতুন স্বামীৰ নাম: আকবৰ আলী ঘৰ নং : 118 বয়স : 28 লিঙ্গ : মহিলা | 721 | 1 | UGS0236612 | ফটো উপলব্ধ | নাম : মহিবল ইছলাম পিতাৰ নাম: কাছিম আলী ঘৰ নং : 178 বয়স : 19 লিঙ্গ : পুৰুষ | 722 | 1 | UGS0236679 | ফটো উপলব্ধ | নাম : আজমিনা খাতুন পিতাৰ নাম: আলম ঘৰ নং : 172 বয়স : 19 লিঙ্গ : মহিলা |
| 723 | 1 | UGS0238683 | ফটো উপলব্ধ | নাম : আইনুদ্দিন পিতাৰ নাম: জামাল উদ্দিন ঘৰ নং : 99 বয়স : 19 লিঙ্গ : পুৰুষ | 724 | 1 | UGS0240069 | ফটো উপলব্ধ | নাম : মঞ্জিলা খাতুন স্বামীৰ নাম: ছাইফুল ইছলাম ঘৰ নং : 155 বয়স : 18 লিঙ্গ : মহিলা | 725 | 1 | UGS0241265 | ফটো উপলব্ধ | নাম : ৰেজাবুল হক পিতাৰ নাম: মগৰব আলী ঘৰ নং : 167 বয়স : 18 লিঙ্গ : পুৰুষ |
| 726 | 1 | UGS0242578 | ফটো উপলব্ধ | নাম : ৰবিয়া খাতুন স্বামীৰ নাম: আজিবৰ বহমান ঘৰ নং : 148 বয়স : 19 লিঙ্গ : মহিলা | 727 | 1 | GBC0295618 | ফটো উপলব্ধ | নাম : সনজয় কুমাৰ পিতাৰ নাম: মাধৱ চন্দ্ৰ ৰায় ঘৰ নং : 38 বয়স : 32 লিঙ্গ : পুৰুষ | 728 | 1 | GBC2936483 | ফটো উপলব্ধ | নাম : বিমলা খাতুন পিতাৰ নাম: শওকত আলী শিকদাৰ ঘৰ নং : 67 বয়স : 34 লিঙ্গ : মহিলা |



| | | |
|--|---|------------|
| 729 | 1 | UGS0257394 |
| নাম : ছানিদুল পিতাৰ নাম : নজিম উদ্দিন ঘৰ নং : 194 বয়স : 19 লিঙ্গ : পুৰুষ | | |
| ফটো উপলব্ধ | | |

| | | |
|---|---|------------|
| 730 | 1 | UGS0257964 |
| নাম : ছাকলেইন আহমেদ পিতাৰ নাম : ফেদুছ আলী আহমেদ ঘৰ নং : 168 বয়স : 20 লিঙ্গ : পুৰুষ | | |
| ফটো উপলব্ধ | | |

| | | |
|---|---|------------|
| 731 | 1 | UGS0258285 |
| নাম : ময়নাল হক পিতাৰ নাম : হাবিল উদ্দিন ঘৰ নং : 190 বয়স : 37 লিঙ্গ : পুৰুষ | | |
| ফটো উপলব্ধ | | |

| | | |
|---|---|------------|
| 732 | 1 | UGS0258723 |
| নাম : খাইৰুল ইছলাম পিতাৰ নাম : আনোৱাৰ হুছেইন ঘৰ নং : 106 বয়স : 22 লিঙ্গ : পুৰুষ | | |
| ফটো উপলব্ধ | | |

| | | |
|---|---|------------|
| 733 | 1 | UGS0260653 |
| নাম : আৰিফুল ইছলাম পিতাৰ নাম : আবুচামা ঘৰ নং : 131 ক বয়স : 18 লিঙ্গ : পুৰুষ | | |
| ফটো উপলব্ধ | | |

ভোটাৰৰ সাৰাংশ

A) ভোটাৰৰ সংখ্যা

| | তালিকাৰ প্ৰকাৰ | তালিকাৰ চিনাক্তকৰণ | ভোটাৰৰ সংখ্যা | | | | | | | |
|---|---------------------------------------|--------------------|---|-------|-----------|-----|-----|-----|-----|-----|
| | | | পুৰুষ | মহিলা | ওয় লিঙ্গ | মুঠ | | | | |
| I | মূল তালিকা | মূল তালিকা | বিশেষ সংশোধন, 2026 চনৰ পূৰ্বৰ 2025 চনৰ মূল তালিকাৰ লগত থকা সংযোজন সমূহ একত্ৰিতকৰণ কৰা তালিকা। | | | | 358 | 319 | 0 | 677 |
| II | যোগ তালিকা | পৰিপূৰক 1 | বিশেষ সংক্ষিপ্ত সংশোধন, 2026 | | | | 22 | 29 | 0 | 51 |
| | | পৰিপূৰক 2 | অনবিচ্ছিন্ন সংশোধন 2026 | | | | 5 | 0 | 0 | 5 |
| | | | মুঠ | | | | 27 | 29 | 0 | 56 |
| III | বিয়োজন তালিকা | পৰিপূৰক 1 | বিশেষ সংক্ষিপ্ত সংশোধন, 2026 | | | | 9 | 7 | 0 | 16 |
| | | পৰিপূৰক 2 | অনবিচ্ছিন্ন সংশোধন 2026 | | | | 0 | 0 | 0 | 0 |
| | | | মুঠ | | | | 9 | 7 | 0 | 16 |
| IV | লিংগ ক্ষেত্ৰত পৰিবৰ্তনৰ বাবে পাৰ্থক্য | | | | | 0 | 0 | 0 | 0 | |
| এই সংশোধনৰ পিছত ভোটাৰ তালিকাত ভোটাৰৰ মুঠ সংখ্যা (I+II-III+IV) | | | | | | 376 | 341 | 0 | 717 | |

B) শুধৰনীৰ সংখ্যা

| তালিকাৰ প্ৰকাৰ | তালিকাৰ চিনাক্তকৰণ | শুধৰনীৰ সংখ্যা |
|----------------|------------------------------|----------------|
| পৰিপূৰক 1 | বিশেষ সংক্ষিপ্ত সংশোধন, 2026 | 22 |
| পৰিপূৰক 2 | অনবিচ্ছিন্ন সংশোধন 2026 | 4 |
| | মুঠ | 26 |

নিৰ্বাচক পঞ্জীয়ন বিষয়াৰ স্বাক্ষৰ

E-মত, S-স্থানান্তৰিত/ বাসস্থান পৰিবৰ্তন, R-প্ৰতিলিপি, M-নিখোজ, Q-অযোগ্য