



## ভোটাৰ তালিকা 2026 S03 অসম

বিধানসভা সমষ্টিৰ নম্বৰ, নাম আৰু সংৰক্ষণৰ স্থিতি : 41 - মানস (সাধাৰণ)		খণ্ড নং : 3																			
এই বিধানসভা সমষ্টিত কোন সংসদীয় সমষ্টিৰ অন্তৰ্গত তাৰ নম্বৰ, নাম আৰু সংৰক্ষণ স্থিতি : 1 - কোকৰাঝাৰ (অনুসূচিত জনজাতি)																					
1. সংশোধনৰ বিৱৰণ																					
সংশোধনৰ বছৰ	2026	তালিকাৰ চিনাক্তকৰণ																			
ভিত্তি তাৰিখ	01-04-2026	বিশেষ সংশোধন, 2026 চনৰ পূৰ্বৰ 2025 চনৰ মূল তালিকাৰ লগত থকা সংযোজন সমূহ একত্ৰিতকৰণ কৰা তালিকা।																			
সংশোধনৰ প্ৰকাৰ	বিশেষ সংশোধন 2026																				
প্ৰকাশনৰ তাৰিখ	23-03-2026																				
2. খণ্ড আৰু ভোটগ্ৰহন কেন্দ্ৰৰ বিৱৰণ																					
খণ্ডৰ অন্তৰ্গত এলেকা সমূহৰ নম্বৰ আৰু নাম																					
1-নতুন বেতবাৰী																					
2-থাইজুঙবী	<table border="1" style="width: 100%; border-collapse: collapse;"> <tr> <td>মূল চহৰ/গাওঁ</td> <td>: কেলগাওঁ এন চি</td> </tr> <tr> <td>ৱাৰ্ড নং</td> <td>:</td> </tr> <tr> <td>ডাকঘৰ</td> <td>: জালাহাট</td> </tr> <tr> <td>পুলিচ থানা</td> <td>: শিমলা</td> </tr> <tr> <td>ব্লক</td> <td>: জালাহ</td> </tr> <tr> <td>ৰাজহ চক্ৰ</td> <td>: জালাহ</td> </tr> <tr> <td>জিলা</td> <td>: বাস্মা</td> </tr> <tr> <td>পিনকোড</td> <td>: 781327</td> </tr> </table>					মূল চহৰ/গাওঁ	: কেলগাওঁ এন চি	ৱাৰ্ড নং	:	ডাকঘৰ	: জালাহাট	পুলিচ থানা	: শিমলা	ব্লক	: জালাহ	ৰাজহ চক্ৰ	: জালাহ	জিলা	: বাস্মা	পিনকোড	: 781327
মূল চহৰ/গাওঁ	: কেলগাওঁ এন চি																				
ৱাৰ্ড নং	:																				
ডাকঘৰ	: জালাহাট																				
পুলিচ থানা	: শিমলা																				
ব্লক	: জালাহ																				
ৰাজহ চক্ৰ	: জালাহ																				
জিলা	: বাস্মা																				
পিনকোড	: 781327																				
3. ভোটগ্ৰহন কেন্দ্ৰৰ বিৱৰণ																					
ভোটগ্ৰহন কেন্দ্ৰৰ নম্বৰ আৰু নাম :		ভোটগ্ৰহন কেন্দ্ৰৰ প্ৰকাৰ (পুৰুষ/মহিলা/সাধাৰণ)		সাধাৰন																	
3 - ৭৬৩ নং নতুন বেতবাৰী ফৰেষ্ট প্ৰাথমিক বিদ্যালয় (সোঁ শাখা)		খণ্ডৰ অন্তৰ্গত সহায়ক ভোটগ্ৰহন কেন্দ্ৰৰ সংখ্যা :		0																	
ভোটগ্ৰহন কেন্দ্ৰৰ ঠিকনা :																					
৭৬৩ নং নতুন বেতবাৰী ফৰেষ্ট প্ৰাথমিক বিদ্যালয়, কোথালী নং ১, কালগাওঁ এন চি																					
4. ভোটাৰৰ সংখ্যা																					
আৰম্ভনি ক্ৰমিক নং	শেষ ক্ৰমিক নং	মুঠ ভোটাৰ																			
		পুৰুষ	মহিলা	৩য় লিঙ্গ	মুঠ																
1	657	312	311	0	623																

নিৰ্বাচক পঞ্জীয়ন বিষয়াৰ স্বাক্ষৰ



Nazri Naksha

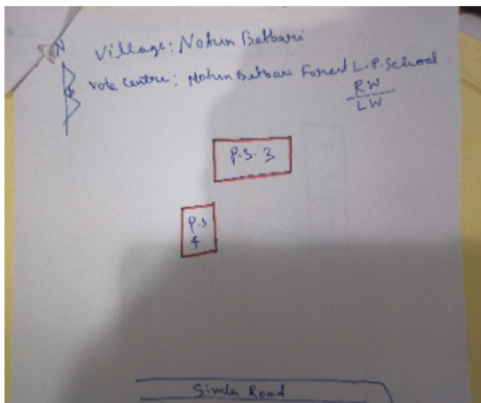

Google Map View



Polling Station Building Front View



ভোটগ্ৰহন কেন্দ্ৰৰ সন্মুখৰ দৃশ্য



Cad View

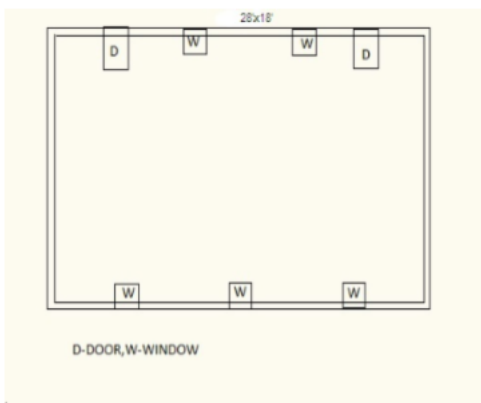

Key MAP View

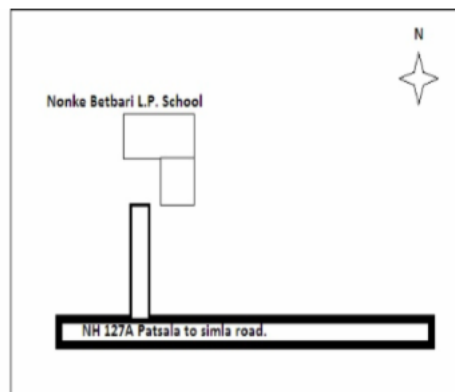



1 নাম : তৰণিসেন মছাহাৰী পিতাৰ নাম: ফুকন চন্দ্ৰ মছাহাৰী ঘৰ নং : 1 বয়স : 56 লিঙ্গ : পুৰুষ	CFM0000964 ফটো উপলব্ধ	2 নাম : প্ৰনব মছাহাৰী পিতাৰ নাম: ফুকন মুছাহাৰী ঘৰ নং : 1 বয়স : 52 লিঙ্গ : পুৰুষ	CFM3246068 ফটো উপলব্ধ	3 নাম : বানু মছাহাৰী পিতাৰ নাম: ফুকন ঘৰ নং : 1 বয়স : 50 লিঙ্গ : পুৰুষ	CFM0000965 ফটো উপলব্ধ
4 নাম : দেংখোশ্ৰী ব্ৰহ্মা স্বামীৰ নাম: তাৰিণী চেন মছাহাৰী ঘৰ নং : 1 বয়স : 49 লিঙ্গ : মহিলা	CFM0000966 ফটো উপলব্ধ	5 নাম : বীৰফুং মছাহাৰী পিতাৰ নাম: ফুকন মছাহাৰী ঘৰ নং : 01 বয়স : 47 লিঙ্গ : পুৰুষ	CFM0000967 ফটো উপলব্ধ	6 নাম : বিথৰায় মছাহাৰী স্বামীৰ নাম: বিৰফুং ঘৰ নং : 1 বয়স : 40 লিঙ্গ : মহিলা	CFM3234648 ফটো উপলব্ধ
7 নাম : গনপ্ৰী মুছাহাৰী স্বামীৰ নাম: প্ৰণব মুছাহাৰী ঘৰ নং : 1 বয়স : 40 লিঙ্গ : মহিলা	CFM0000970 ফটো উপলব্ধ	8 নাম : বিদাংশ্ৰী মসাহাৰী স্বামীৰ নাম: সপন মুছাহাৰী ঘৰ নং : 01 বয়স : 40 লিঙ্গ : মহিলা	CFM0000969 ফটো উপলব্ধ	9 নাম : সপন মুছাহাৰী পিতাৰ নাম: ফুকন মছাহাৰী ঘৰ নং : 01 বয়স : 39 লিঙ্গ : পুৰুষ	CFM3234615 ফটো উপলব্ধ
10 নাম : ইন্দিৰা বসুমতাৰী স্বামীৰ নাম: বানু মছাহাৰী ঘৰ নং : 01 বয়স : 33 লিঙ্গ : মহিলা	UGS0048215 ফটো উপলব্ধ	11 নাম : ভবনী মুছাহাৰী পিতাৰ নাম: প্ৰণব মুছাহাৰী ঘৰ নং : 1 বয়স : 23 লিঙ্গ : মহিলা	CFM0452631 ফটো উপলব্ধ	# 12 নাম : জৰুৰমখংগ বসুমতাৰী পিতাৰ নাম: মহিন্দ্ৰ বসুমতাৰী ঘৰ নং : 26 বয়স : 23 লিঙ্গ : পুৰুষ	CFM7170327 ফটো উপলব্ধ
# 13 নাম : ভাৰতী দ্বিমাৰী পিতাৰ নাম: ধনীৰাম দ্বিমাৰী ঘৰ নং : 05 বয়স : 22 লিঙ্গ : মহিলা	CFM7149933 ফটো উপলব্ধ	# 14 নাম : কানসি বসুমতাৰী পিতাৰ নাম: বুদ্ধেশ্বৰ বসুমতাৰী ঘৰ নং : 26 বয়স : 21 লিঙ্গ : মহিলা	CFM7149990 ফটো উপলব্ধ	15 নাম : বুমবাং মুছাহাৰী পিতাৰ নাম: তৰনী সেন মুছাহাৰী ঘৰ নং : 01 বয়স : 21 লিঙ্গ : মহিলা	UGS0067009 ফটো উপলব্ধ
16 নাম : জোঙলাৰী মোছাহাৰী পিতাৰ নাম: প্ৰনব মোছাহাৰী ঘৰ নং : 1 বয়স : 19 লিঙ্গ : মহিলা	UGS0171983 ফটো উপলব্ধ	17 নাম : তাৰিণী বড়ো স্বামীৰ নাম: কথী ঘৰ নং : 2 বয়স : 73 লিঙ্গ : মহিলা	CFM0000971 ফটো উপলব্ধ	18 নাম : অখলা বড়ো পিতাৰ নাম: কথী ঘৰ নং : 2 বয়স : 53 লিঙ্গ : পুৰুষ	CFM0000973 ফটো উপলব্ধ
19 নাম : বহুনা বড়ো স্বামীৰ নাম: অখলা বড়ো ঘৰ নং : 2 বয়স : 48 লিঙ্গ : মহিলা	CFM0000974 ফটো উপলব্ধ	20 নাম : খেৰে বড়ো পিতাৰ নাম: কথী ঘৰ নং : 2 বয়স : 48 লিঙ্গ : মহিলা	CFM3246091 ফটো উপলব্ধ	21 নাম : সোমবাৰ বড়ো পিতাৰ নাম: কথী ঘৰ নং : 2 বয়স : 43 লিঙ্গ : পুৰুষ	CFM0000975 ফটো উপলব্ধ
22 নাম : বশিা বড়ো স্বামীৰ নাম: সোমবাৰ বড়ো ঘৰ নং : 2 বয়স : 37 লিঙ্গ : মহিলা	CFM3245849 ফটো উপলব্ধ	23 নাম : দৈখন বড়ো পিতাৰ নাম: অখলা বড়ো ঘৰ নং : 2 বয়স : 21 লিঙ্গ : পুৰুষ	UGS0116145 ফটো উপলব্ধ	24 নাম : অনন্ত বড়ো পিতাৰ নাম: বলিৰাম ঘৰ নং : 0 বয়স : 58 লিঙ্গ : পুৰুষ	CFM0000977 ফটো উপলব্ধ
25 নাম : জাথি বড়ো পিতাৰ নাম: অনন্ত ঘৰ নং : 0 বয়স : 53 লিঙ্গ : মহিলা	CFM0000978 ফটো উপলব্ধ	26 নাম : বেৰোঠী বড়ো স্বামীৰ নাম: অনন্ত ঘৰ নং : 0 বয়স : 48 লিঙ্গ : মহিলা	CFM0000979 ফটো উপলব্ধ	27 নাম : বৃহমসাৰ বড়ো অন্যান্য: অনন্ত বড়ো ঘৰ নং : 0 বয়স : 33 লিঙ্গ : পুৰুষ	CFM3245383 ফটো উপলব্ধ
28 নাম : শ্ৰদ্ধমস্ৰী বৰো পিতাৰ নাম: অনন্ত বৰো ঘৰ নং : 03 বয়স : 26 লিঙ্গ : মহিলা	UGS0046763 ফটো উপলব্ধ	29 নাম : বিলানী বড়ো স্বামীৰ নাম: চানক্য ঘৰ নং : 8 বয়স : 61 লিঙ্গ : মহিলা	CFM0000981 ফটো উপলব্ধ	30 নাম : চানক্য বড়ো পিতাৰ নাম: বালিৰাম বড়ো ঘৰ নং : 8 বয়স : 57 লিঙ্গ : পুৰুষ	CFM0000980 ফটো উপলব্ধ



31 নাম : হাথুগা দৈমাৰী স্বামীৰ নাম: কমলেশ্বৰ ঘৰ নং : ৫ বয়স : 50 লিঙ্গ : মহিলা	CFM0000983 ফটো উপলব্ধ	32 নাম : ফনিৰ দৈমাৰী পিতাৰ নাম: কমলেশ্বৰ ঘৰ নং : ৫ বয়স : 35 লিঙ্গ : পুৰুষ	CFM0000984 ফটো উপলব্ধ	33 নাম : খাওঁৱৰিত দৈমাৰী স্বামীৰ নাম: গোকুল ঘৰ নং : ৬ বয়স : 63 লিঙ্গ : মহিলা	CFM0000985 ফটো উপলব্ধ
# 34 নাম : চুন দৈমাৰী স্বামীৰ নাম: সঞ্জয় গয়াৰী ঘৰ নং : 202 বয়স : 41 লিঙ্গ : মহিলা	CFM0000987 ফটো উপলব্ধ	35 নাম : সুমেন দৈমাৰী পিতাৰ নাম: গোকুল ঘৰ নং : ৬ বয়স : 40 লিঙ্গ : পুৰুষ	CFM0000988 ফটো উপলব্ধ	# 36 নাম : মীথীংগা বড়ো পিতাৰ নাম: অনন্ত বড়ো ঘৰ নং : ১৬ বয়স : 29 লিঙ্গ : পুৰুষ	CFM0281329 ফটো উপলব্ধ
E 37 নাম : জতিন বড়ো পিতাৰ নাম: দেওবাৰ ঘৰ নং : ৭ বয়স : 78 লিঙ্গ : পুৰুষ	CFM0000989 ফটো উপলব্ধ	38 নাম : তেলেব বড়ো স্বামীৰ নাম: যতীন ঘৰ নং : ৭ বয়স : 60 লিঙ্গ : মহিলা	CFM0000990 ফটো উপলব্ধ	39 নাম : নাগেশ্বৰ বড়ো পিতাৰ নাম: যতীন ঘৰ নং : ৭ বয়স : 43 লিঙ্গ : পুৰুষ	CFM0000991 ফটো উপলব্ধ
40 নাম : রাধে বড়ো পিতাৰ নাম: যতীন ঘৰ নং : ৭ বয়স : 42 লিঙ্গ : পুৰুষ	CFM0000992 ফটো উপলব্ধ	41 নাম : সঞ্জিতা গয়াৰী স্বামীৰ নাম: বাদাই ঘৰ নং : ৭ বয়স : 37 লিঙ্গ : মহিলা	CFM0000994 ফটো উপলব্ধ	42 নাম : ৰঞ্জিতা বড়ো স্বামীৰ নাম: নাগেশ্বৰ ঘৰ নং : ৭ বয়স : 36 লিঙ্গ : মহিলা	CFM0000993 ফটো উপলব্ধ
43 নাম : জাৰিমিন বড়ো পিতাৰ নাম: নাগেশ্বৰ বড়ো ঘৰ নং : 07 বয়স : 20 লিঙ্গ : পুৰুষ	UGS0047837 ফটো উপলব্ধ	44 নাম : গালা বড়ো পিতাৰ নাম: বাতিৰাম বড়ো ঘৰ নং : ৮ বয়স : 53 লিঙ্গ : পুৰুষ	CFM0000995 ফটো উপলব্ধ	45 নাম : পূৰ্ণিমা বড়ো স্বামীৰ নাম: গালা বড়ো ঘৰ নং : ৮ বয়স : 48 লিঙ্গ : মহিলা	CFM3245474 ফটো উপলব্ধ
46 নাম : আলাইশ্ৰী বড়ো মাতৃৰ নাম: গাখলী বড়ো ঘৰ নং : 08 বয়স : 41 লিঙ্গ : মহিলা	CFM7184773 ফটো উপলব্ধ	47 নাম : জল বড়ো পিতাৰ নাম: গালা বড়ো ঘৰ নং : ৮ বয়স : 33 লিঙ্গ : পুৰুষ	CFM3245361 ফটো উপলব্ধ	48 নাম : তাৰজেন বড়ো পিতাৰ নাম: গালা বড়ো ঘৰ নং : ৮ বয়স : 29 লিঙ্গ : পুৰুষ	CFM0087460 ফটো উপলব্ধ
49 নাম : অলকা বড়ো স্বামীৰ নাম: তাৰজেন বড়ো ঘৰ নং : ৮ বয়স : 29 লিঙ্গ : মহিলা	CFM0087502 ফটো উপলব্ধ	50 নাম : দৈমু বড়ো পিতাৰ নাম: গালা বড়ো ঘৰ নং : 8 বয়স : 26 লিঙ্গ : মহিলা	CFM0328633 ফটো উপলব্ধ	51 নাম : দুম্পা বড়ো পিতাৰ নাম: কমলা ঘৰ নং : ১০ বয়স : 70 লিঙ্গ : পুৰুষ	CFM0000996 ফটো উপলব্ধ
52 নাম : বীৰখংগ বসুমতাৰী পিতাৰ নাম: দুম্পা ঘৰ নং : ১০ বয়স : 47 লিঙ্গ : পুৰুষ	CFM0000997 ফটো উপলব্ধ	53 নাম : ডাংগী বৰো পিতাৰ নাম: দুম্পা ঘৰ নং : ১০ বয়স : 45 লিঙ্গ : মহিলা	CFM0000998 ফটো উপলব্ধ	54 নাম : ফমেলা বড়ো স্বামীৰ নাম: বানেশ্বৰ বড়ো ঘৰ নং : ১০ বয়স : 43 লিঙ্গ : মহিলা	CFM0001000 ফটো উপলব্ধ
55 নাম : চৰন বড়ো পিতাৰ নাম: দুম্পা ঘৰ নং : ১০ বয়স : 43 লিঙ্গ : পুৰুষ	CFM0001001 ফটো উপলব্ধ	56 নাম : ভগেশ্বৰ বড়ো স্বামীৰ নাম: মহম্মদ বড়ো ঘৰ নং : ১০ বয়স : 40 লিঙ্গ : মহিলা	CFM0001002 ফটো উপলব্ধ	57 নাম : সৈঠাপ্লামা বসুমতাৰী পিতাৰ নাম: বিৰখাং বসুমতাৰী ঘৰ নং : 10 বয়স : 24 লিঙ্গ : মহিলা	CFM0329177 ফটো উপলব্ধ
58 নাম : মোনহাসাৰ বড়ো পিতাৰ নাম: মোহম্মদ বড়ো ঘৰ নং : 10 বয়স : 21 লিঙ্গ : পুৰুষ	CFM1300094 ফটো উপলব্ধ	E 59 নাম : লক্ষন বড়ো পিতাৰ নাম: মালী ঘৰ নং : ১১ বয়স : 75 লিঙ্গ : পুৰুষ	CFM0001003 ফটো উপলব্ধ	60 নাম : চিবজাও বড়ো স্বামীৰ নাম: লক্ষন ঘৰ নং : ১১ বয়স : 71 লিঙ্গ : মহিলা	CFM0001004 ফটো উপলব্ধ



61 নাম : ববিন বড়ো পিতাৰ নাম: লক্ষ্মন ঘৰ নং : ১১ বয়স : 50 লিঙ্গ : পুৰুষ	CFM0001005 ফটো উপলব্ধ	62 নাম : চিত্ৰা বড়ো স্বামীৰ নাম: ববিন ঘৰ নং : ১১ বয়স : 50 লিঙ্গ : মহিলা	CFM0001006 ফটো উপলব্ধ	63 নাম : বিংখাং বড়ো অন্যান্য: ৰাম বড়ো ঘৰ নং : ১১ বয়স : 33 লিঙ্গ : পুৰুষ	CFM3245269 ফটো উপলব্ধ
64 নাম : মিথিছাৰ বড়ো পিতাৰ নাম: ববিন বড়ো ঘৰ নং : ১১ বয়স : 32 লিঙ্গ : পুৰুষ	CFM3245338 ফটো উপলব্ধ	# 65 নাম : আদিব বড়ো অন্যান্য: মুশ্ৰী বড়ো ঘৰ নং : ১১ বয়স : 31 লিঙ্গ : পুৰুষ	CFM3245372 ফটো উপলব্ধ	66 নাম : বাৰচী বসুমতাৰী স্বামীৰ নাম: বিংখাং বড়ো ঘৰ নং : ১১ বয়স : 28 লিঙ্গ : মহিলা	CFM0087551 ফটো উপলব্ধ
67 নাম : উত্তম বড়ো পিতাৰ নাম: ববিন বড়ো ঘৰ নং : 11 বয়স : 24 লিঙ্গ : পুৰুষ	CFM0453175 ফটো উপলব্ধ	68 নাম : সুডেমশ্ৰী বড়ো পিতাৰ নাম: নগেশ্বৰ বড়ো ঘৰ নং : 11 বয়স : 22 লিঙ্গ : মহিলা	CFM1251115 ফটো উপলব্ধ	69 নাম : মুশ্ৰী বড়ো পিতাৰ নাম: লক্ষ্মন ঘৰ নং : ১১ বয়স : 51 লিঙ্গ : পুৰুষ	CFM0001007 ফটো উপলব্ধ
70 নাম : ৰহ্মাচী বড়ো স্বামীৰ নাম: মুশ্ৰী ঘৰ নং : ১১ বয়স : 45 লিঙ্গ : মহিলা	CFM0001009 ফটো উপলব্ধ	S 71 নাম : ফোৰমাইশ্ৰী বসুমতাৰী মাতৃৰ নাম: জহাশ্ৰী বসুমতাৰী ঘৰ নং : 12 বয়স : 23 লিঙ্গ : মহিলা	CFM0454215 ফটো উপলব্ধ	72 নাম : দীপামনি খেৰকটাৰী স্বামীৰ নাম: আদিব বৰো ঘৰ নং : 12 বয়স : 21 লিঙ্গ : মহিলা	UGS0101303 ফটো উপলব্ধ
73 নাম : বিমল নাৰ্জাৰী পিতাৰ নাম: মংগল নাৰ্জাৰী ঘৰ নং : ১৩ বয়স : 50 লিঙ্গ : পুৰুষ	CFM3235094 ফটো উপলব্ধ	74 নাম : শুলিলা নাৰ্জাৰী স্বামীৰ নাম: বিমল নাৰ্জাৰী ঘৰ নং : ১৩ বয়স : 38 লিঙ্গ : মহিলা	CFM0001011 ফটো উপলব্ধ	75 নাম : শমদন নাৰ্জাৰী পিতাৰ নাম: বিমল নাৰ্জাৰী ঘৰ নং : 13 বয়স : 24 লিঙ্গ : পুৰুষ	CFM0458216 ফটো উপলব্ধ
76 নাম : দংালে বড়ো স্বামীৰ নাম: ৰাজেন বড়ো ঘৰ নং : ১৫ বয়স : 61 লিঙ্গ : মহিলা	CFM3235196 ফটো উপলব্ধ	77 নাম : ৰাজেন বড়ো পিতাৰ নাম: জেব্ৰী বড়ো ঘৰ নং : ১৫ বয়স : 48 লিঙ্গ : পুৰুষ	CFM0001013 ফটো উপলব্ধ	R 78 নাম : সম্বাচী বড়ো পিতাৰ নাম: জেব্ৰী বড়ো ঘৰ নং : ১৫ বয়স : 40 লিঙ্গ : মহিলা	CFM0001014 ফটো উপলব্ধ
79 নাম : ৰাজু বড়ো পিতাৰ নাম: দাংমা বড়ো ঘৰ নং : ১৫ বয়স : 29 লিঙ্গ : পুৰুষ	CFM0029785 ফটো উপলব্ধ	80 নাম : নিবাসী বড়ো স্বামীৰ নাম: ৰাজু বড়ো ঘৰ নং : 15 বয়স : 28 লিঙ্গ : মহিলা	UGS0167056 ফটো উপলব্ধ	81 নাম : বিৰ্জেন বড়ো পিতাৰ নাম: জেব্ৰী ঘৰ নং : ১৬ বয়স : 65 লিঙ্গ : পুৰুষ	CFM0001015 ফটো উপলব্ধ
82 নাম : নিৰলা বড়ো স্বামীৰ নাম: কোঁৰোম ববৰো ঘৰ নং : 16 বয়স : 27 লিঙ্গ : মহিলা	CFM0330340 ফটো উপলব্ধ	83 নাম : ফাওদুৰ বড়ো স্বামীৰ নাম: বিষ্ণু ঘৰ নং : ১৭ বয়স : 58 লিঙ্গ : মহিলা	CFM0001019 ফটো উপলব্ধ	84 নাম : বিনয় বড়ো পিতাৰ নাম: বিষ্ণু ঘৰ নং : ১৭ বয়স : 42 লিঙ্গ : পুৰুষ	CFM0001021 ফটো উপলব্ধ
85 নাম : ফমী বড়ো স্বামীৰ নাম: বিনয় বড়ো ঘৰ নং : ১৭ বয়স : 38 লিঙ্গ : মহিলা	CFM0001022 ফটো উপলব্ধ	86 নাম : খবগাং নাৰ্জাৰী পিতাৰ নাম: খান্দা ঘৰ নং : ১৮ বয়স : 85 লিঙ্গ : পুৰুষ	CFM0001025 ফটো উপলব্ধ	87 নাম : ইৰনী বালা নাৰ্জাৰী স্বামীৰ নাম: খন্না ঘৰ নং : ১৮ বয়স : 78 লিঙ্গ : মহিলা	CFM0001026 ফটো উপলব্ধ
88 নাম : অনন্ত নাৰ্জাৰী পিতাৰ নাম: খন্না ঘৰ নং : ১৮ বয়স : 48 লিঙ্গ : পুৰুষ	CFM0001027 ফটো উপলব্ধ	89 নাম : বিচনা নাৰ্জাৰী পিতাৰ নাম: খন্না ঘৰ নং : ১৮ বয়স : 46 লিঙ্গ : পুৰুষ	CFM0001028 ফটো উপলব্ধ	90 নাম : সুমিত্ৰ নাৰ্জাৰী পিতাৰ নাম: খন্না নাৰ্জাৰী ঘৰ নং : ১৮ বয়স : 44 লিঙ্গ : পুৰুষ	CFM0001029 ফটো উপলব্ধ



91 নাম : অনিমা নাৰ্জাৰী স্বামীৰ নাম: বিচনা নাৰ্জাৰী ঘৰ নং : 18 বয়স : 43 লিঙ্গ : মহিলা	CFM0001030 ফটো উপলব্ধ	92 নাম : জোনালি নাৰ্জাৰী পিতাৰ নাম: অনন্ত নাৰ্জাৰী ঘৰ নং : 18 বয়স : 26 লিঙ্গ : মহিলা	CFM1167253 ফটো উপলব্ধ	93 নাম : আৰবন নাৰ্জাৰী পিতাৰ নাম: অনন্ত নাৰ্জাৰী ঘৰ নং : 18 বয়স : 24 লিঙ্গ : পুৰুষ	CFM1170380 ফটো উপলব্ধ
94 নাম : ইউগেস নাৰ্জাৰী পিতাৰ নাম: বিসৱান নাৰ্জাৰী ঘৰ নং : 18 বয়স : 23 লিঙ্গ : পুৰুষ	CFM1256247 ফটো উপলব্ধ	95 নাম : বিশ্বনাথ বসুমতাৰী পিতাৰ নাম: বেগেন ঘৰ নং : 19 বয়স : 55 লিঙ্গ : পুৰুষ	CFM0001031 ফটো উপলব্ধ	96 নাম : প্ৰতিমা বসুমতাৰী স্বামীৰ নাম: বিশ্বনাথ ঘৰ নং : 19 বয়স : 53 লিঙ্গ : মহিলা	CFM0001032 ফটো উপলব্ধ
E 97 নাম : বন্তা বসুমতাৰী পিতাৰ নাম: ৰাগেন বসুমতাৰী ঘৰ নং : 19 বয়স : 47 লিঙ্গ : পুৰুষ	CFM0001033 ফটো উপলব্ধ	R 98 নাম : সজনী বসুমতাৰী স্বামীৰ নাম: বন্তা বসুমতাৰী ঘৰ নং : 19 বয়স : 44 লিঙ্গ : মহিলা	CFM0001034 ফটো উপলব্ধ	99 নাম : মিনতী বসুমতাৰী স্বামীৰ নাম: চন্দাচন বসুমতাৰী ঘৰ নং : 19 বয়স : 41 লিঙ্গ : মহিলা	CFM3245598 ফটো উপলব্ধ
100 নাম : শ্ৰমসৰ বসুমতাৰী পিতাৰ নাম: বিশ্বনাথ বসুমতাৰী ঘৰ নং : 19 বয়স : 26 লিঙ্গ : পুৰুষ	CFM0514901 ফটো উপলব্ধ	101 নাম : অৰ্চনা বসুমতাৰী পিতাৰ নাম: বিশ্বনাথ বসুমতাৰী ঘৰ নং : 19 বয়স : 25 লিঙ্গ : মহিলা	CFM0514919 ফটো উপলব্ধ	102 নাম : দেৰসট বসুমতাৰী পিতাৰ নাম: বিশ্বনাথ বসুমতাৰী ঘৰ নং : 19 বয়স : 25 লিঙ্গ : পুৰুষ	CFM7157001 ফটো উপলব্ধ
103 নাম : দেৰসট বসুমতাৰী পিতাৰ নাম: বিশ্বনাথ বসুমতাৰী ঘৰ নং : 19 বয়স : 25 লিঙ্গ : পুৰুষ	CFM7157027 ফটো উপলব্ধ	104 নাম : বেগেন বসুমতাৰী পিতাৰ নাম: দংগ বসুমতাৰী ঘৰ নং : 19 বয়স : 76 লিঙ্গ : পুৰুষ	CFM0001035 ফটো উপলব্ধ	105 নাম : মজেন বসুমতাৰী পিতাৰ নাম: বেগেন বসুমতাৰী ঘৰ নং : 19 বয়স : 41 লিঙ্গ : পুৰুষ	CFM0001036 ফটো উপলব্ধ
106 নাম : মংগি বড়ো স্বামীৰ নাম: মজেনা বড়ো ঘৰ নং : 19 বয়স : 40 লিঙ্গ : মহিলা	CFM0001037 ফটো উপলব্ধ	107 নাম : চন্দাচন বসুমতাৰী পিতাৰ নাম: বেগেন বসুমতাৰী ঘৰ নং : 19 বয়স : 35 লিঙ্গ : পুৰুষ	CFM0001038 ফটো উপলব্ধ	108 নাম : কুশল নাৰ্জাৰী পিতাৰ নাম: বুদ্ধিৰাম ঘৰ নং : 20 বয়স : 65 লিঙ্গ : পুৰুষ	CFM0001039 ফটো উপলব্ধ
109 নাম : মাধবী নাৰ্জাৰী পিতাৰ নাম: কুশল ঘৰ নং : 20 বয়স : 60 লিঙ্গ : মহিলা	CFM0001040 ফটো উপলব্ধ	110 নাম : বিজৌংথা নাৰ্জাৰী পিতাৰ নাম: কুশল ঘৰ নং : 20 বয়স : 41 লিঙ্গ : পুৰুষ	CFM0001041 ফটো উপলব্ধ	111 নাম : জীনা সুগীয়াৰী স্বামীৰ নাম: বাজোগথা নাৰ্জাৰী ঘৰ নং : 20 বয়স : 33 লিঙ্গ : মহিলা	UGS0048090 ফটো উপলব্ধ
112 নাম : লতিমা ব্ৰহ্ম স্বামীৰ নাম: ৰাজু ব্ৰহ্ম ঘৰ নং : 20 বয়স : 32 লিঙ্গ : মহিলা	CFM3245861 ফটো উপলব্ধ	113 নাম : খীৰআংগঠা বসুমতাৰী পিতাৰ নাম: লখিন্দ্র বসুমতাৰী ঘৰ নং : 20 বয়স : 25 লিঙ্গ : পুৰুষ	UGS0011734 ফটো উপলব্ধ	114 নাম : গাখলী বড়ো স্বামীৰ নাম: ধুঙা ঘৰ নং : 21 বয়স : 70 লিঙ্গ : মহিলা	CFM0001044 ফটো উপলব্ধ
115 নাম : বিলাইশ্ৰী বড়ো পিতাৰ নাম: ধুঙা ঘৰ নং : 21 বয়স : 44 লিঙ্গ : মহিলা	CFM0001045 ফটো উপলব্ধ	E 116 নাম : বীৰেন মুছাহাৰী পিতাৰ নাম: লাদা ঘৰ নং : 22 বয়স : 61 লিঙ্গ : পুৰুষ	CFM0001046 ফটো উপলব্ধ	117 নাম : দেৰ্মালি মুছাহাৰী স্বামীৰ নাম: বীৰেন ঘৰ নং : 22 বয়স : 55 লিঙ্গ : মহিলা	CFM0001047 ফটো উপলব্ধ
118 নাম : ৰায়দাওলিয়া মুছাহাৰী পিতাৰ নাম: বীৰেন ঘৰ নং : 22 বয়স : 44 লিঙ্গ : পুৰুষ	CFM0001048 ফটো উপলব্ধ	119 নাম : অনসমৈ ব্ৰহ্ম পিতাৰ নাম: ৰায়দাৰলিয়া মুছাহাৰী ঘৰ নং : 22 বয়স : 40 লিঙ্গ : মহিলা	CFM0057547 ফটো উপলব্ধ	120 নাম : বিংকু মুছাহাৰী পিতাৰ নাম: বিৰেন মুছাহাৰী ঘৰ নং : 22 বয়স : 37 লিঙ্গ : পুৰুষ	CFM0001049 ফটো উপলব্ধ



121 নাম : সুমতী মচাহাৰী স্বামীৰ নাম: বামেশ্বৰ মচাহাৰী ঘৰ নং : ১৩ বয়স : 55 লিঙ্গ : মহিলা	CFM0001050 ফটো উপলব্ধ	122 নাম : অৰুন মচাহাৰী পিতাৰ নাম: বামেশ্বৰ মচাহাৰী ঘৰ নং : ১৩ বয়স : 37 লিঙ্গ : পুৰুষ	CFM0001051 ফটো উপলব্ধ	123 নাম : কামেশ্বৰ মচাহাৰী পিতাৰ নাম: লাদাৰাম ঘৰ নং : ১৪ বয়স : 51 লিঙ্গ : পুৰুষ	CFM0001052 ফটো উপলব্ধ
124 নাম : সাৰেত্ৰী মচাহাৰী পিতাৰ নাম: লাদাৰাম মচাহাৰী ঘৰ নং : ২৪ বয়স : 50 লিঙ্গ : মহিলা	CFM0001053 ফটো উপলব্ধ	125 নাম : ধৰমেসৰ মুচাহাৰী পিতাৰ নাম: লাদাৰাম ঘৰ নং : ২৪ বয়স : 48 লিঙ্গ : পুৰুষ	CFM0001054 ফটো উপলব্ধ	126 নাম : লোমত্ৰী বাৰো স্বামীৰ নাম: ধমেশ্বৰ ঘৰ নং : ২৪ বয়স : 48 লিঙ্গ : মহিলা	CFM0001055 ফটো উপলব্ধ
127 নাম : বিহুলা মুচাহাৰী স্বামীৰ নাম: কামেশ্বৰ ঘৰ নং : ২৪ বয়স : 45 লিঙ্গ : মহিলা	CFM0001056 ফটো উপলব্ধ	128 নাম : তপন মুচাহাৰী পিতাৰ নাম: ধমেশ্বৰ মুচাহাৰী ঘৰ নং : ২৪ বয়স : 33 লিঙ্গ : পুৰুষ	CFM0001058 ফটো উপলব্ধ	129 নাম : অঞ্জয় মুচাহাৰী পিতাৰ নাম: কামেশ্বৰ মুচাহাৰী ঘৰ নং : ২৪ বয়স : 28 লিঙ্গ : পুৰুষ	CFM0183327 ফটো উপলব্ধ
130 নাম : চুজমা মুচাহাৰী পিতাৰ নাম: ধমেশ্বৰ মুচাহাৰী ঘৰ নং : ২৪ বয়স : 27 লিঙ্গ : মহিলা	CFM0183418 ফটো উপলব্ধ	131 নাম : মেনকা খাখলাৰী স্বামীৰ নাম: অন্জোয় মোছাহাৰী ঘৰ নং : ২৪ বয়স : 27 লিঙ্গ : মহিলা	CFM7190614 ফটো উপলব্ধ	E2 132 নাম : গোসোম বসুমতাৰী স্বামীৰ নাম: নৰেন ঘৰ নং : ২৫ বয়স : 70 লিঙ্গ : মহিলা	CFM0001059 ফটো উপলব্ধ
133 নাম : বংডেশ্বৰ বসুমতাৰী পিতাৰ নাম: নৰেন ঘৰ নং : ২৫ বয়স : 51 লিঙ্গ : পুৰুষ	CFM0001060 ফটো উপলব্ধ	134 নাম : বুপেশ্বৰ বসুমতাৰী পিতাৰ নাম: নৰেন ঘৰ নং : ২৫ বয়স : 43 লিঙ্গ : পুৰুষ	CFM0001061 ফটো উপলব্ধ	# 135 নাম : বাহুল বসুমতাৰী পিতাৰ নাম: নৰেন ঘৰ নং : ২৫ বয়স : 40 লিঙ্গ : পুৰুষ	CFM0001062 ফটো উপলব্ধ
136 নাম : বিনিতা বসুমতাৰী স্বামীৰ নাম: বুপেশ্বৰ ঘৰ নং : ২৫ বয়স : 38 লিঙ্গ : মহিলা	CFM3235787 ফটো উপলব্ধ	# 137 নাম : ফুলো ওৱাৰী স্বামীৰ নাম: বাহুল বসুমতাৰী ঘৰ নং : ২৫ বয়স : 37 লিঙ্গ : মহিলা	CFM0184697 ফটো উপলব্ধ	138 নাম : সিনা বসুমতাৰী স্বামীৰ নাম: বন্দেশ্বৰ ঘৰ নং : ২৫ বয়স : 36 লিঙ্গ : মহিলা	CFM0001063 ফটো উপলব্ধ
139 নাম : খগেন বসুমতাৰী পিতাৰ নাম: নগাঁৰাম বসুমতাৰী ঘৰ নং : ২৬ বয়স : 81 লিঙ্গ : পুৰুষ	CFM3235798 ফটো উপলব্ধ	140 নাম : বুদ্ধেশ্বৰ বসুমতাৰী পিতাৰ নাম: খগেন ঘৰ নং : ২৬ বয়স : 60 লিঙ্গ : পুৰুষ	CFM3246115 ফটো উপলব্ধ	141 নাম : সামেলি বসুমতাৰী স্বামীৰ নাম: বুদ্ধেশ্বৰ ঘৰ নং : ২৬ বয়স : 55 লিঙ্গ : মহিলা	CFM0001064 ফটো উপলব্ধ
142 নাম : লখীন্দ্র বসুমতাৰী পিতাৰ নাম: খগেন ঘৰ নং : ২৬ বয়স : 50 লিঙ্গ : পুৰুষ	CFM0001066 ফটো উপলব্ধ	143 নাম : চন্দ্ৰকান্ত বসুমতাৰী পিতাৰ নাম: খগেন ঘৰ নং : ২৬ বয়স : 48 লিঙ্গ : পুৰুষ	CFM0001067 ফটো উপলব্ধ	144 নাম : অৰমাং বসুমতাৰী স্বামীৰ নাম: লক্ষীন্দ্র বসুমতাৰী ঘৰ নং : ২৬ বয়স : 46 লিঙ্গ : মহিলা	CFM0001068 ফটো উপলব্ধ
145 নাম : মহেন্দ্ৰ বসুমতাৰী পিতাৰ নাম: খগেন ঘৰ নং : ২৬ বয়স : 45 লিঙ্গ : পুৰুষ	CFM0001069 ফটো উপলব্ধ	146 নাম : বীনা বসুমতাৰী স্বামীৰ নাম: মহেন্দ্ৰ বসুমতাৰী ঘৰ নং : ২৬ বয়স : 43 লিঙ্গ : মহিলা	CFM0001070 ফটো উপলব্ধ	147 নাম : মন্দিৰা বসুমতাৰী স্বামীৰ নাম: চন্দ্ৰকান্ত ঘৰ নং : ২৬ বয়স : 43 লিঙ্গ : মহিলা	CFM0001071 ফটো উপলব্ধ
148 নাম : নস্বৰ্ন বসুমতাৰী পিতাৰ নাম: চন্দ্ৰকান্ত বসুমতাৰী ঘৰ নং : ২৬ বয়স : 29 লিঙ্গ : পুৰুষ	CFM0186965 ফটো উপলব্ধ	149 নাম : গচৰং বসুমতাৰী পিতাৰ নাম: বুদ্ধেশ্বৰ বসুমতাৰী ঘৰ নং : ২৬ বয়স : 27 লিঙ্গ : পুৰুষ	CFM0186999 ফটো উপলব্ধ	150 নাম : অংথৌ বসুমতাৰী পিতাৰ নাম: লখীন্দ্র বসুমতাৰী ঘৰ নং : 26 বয়স : 21 লিঙ্গ : পুৰুষ	CFM7191844 ফটো উপলব্ধ



151 নাম : নাদেব বসুমতাৰী স্বামীৰ নাম: বাহীদুৰ ঘৰ নং : ২৭ বয়স : 65 লিঙ্গ : মহিলা	CFM0001072 ফটো উপলব্ধ	152 নাম : বঞ্জিত বসুমতাৰী পিতাৰ নাম: বাহীদুৰ বসুমতাৰী ঘৰ নং : ২৭ বয়স : 41 লিঙ্গ : পুৰুষ	CFM0001073 ফটো উপলব্ধ	153 নাম : বাখাৰী বসুমতাৰী স্বামীৰ নাম: বুপেশ্বৰ বসুমতাৰী ঘৰ নং : ২৭ বয়স : 36 লিঙ্গ : মহিলা	CFM0330225 ফটো উপলব্ধ
154 নাম : দিপালি বসুমতাৰী স্বামীৰ নাম: বনজীত বসুমতাৰী ঘৰ নং : ২৭ বয়স : 33 লিঙ্গ : মহিলা	CFM0001075 ফটো উপলব্ধ	155 নাম : গিৰি বসুমতাৰী স্বামীৰ নাম: গৌদাও ঘৰ নং : ২৮ বয়স : 68 লিঙ্গ : মহিলা	CFM0001076 ফটো উপলব্ধ	156 নাম : বিজয় বসুমতাৰী পিতাৰ নাম: গৌদাও ঘৰ নং : ২৮ বয়স : 46 লিঙ্গ : পুৰুষ	CFM0001077 ফটো উপলব্ধ
157 নাম : দেংখৌ বসুমতাৰী স্বামীৰ নাম: বিজয় ঘৰ নং : ২৮ বয়স : 39 লিঙ্গ : মহিলা	CFM0001078 ফটো উপলব্ধ	158 নাম : মাগোন বসুমতাৰী পিতাৰ নাম: গৌদাও বসুমতাৰী ঘৰ নং : ২৮ বয়স : 38 লিঙ্গ : পুৰুষ	CFM0001079 ফটো উপলব্ধ	159 নাম : চাবোত্ৰী বড়ো স্বামীৰ নাম: মেপ্পন বসুমতাৰী ঘৰ নং : ২৮ বয়স : 28 লিঙ্গ : মহিলা	CFM0147579 ফটো উপলব্ধ
E 160 নাম : সামবে দৈমাৰী স্বামীৰ নাম: নিমন ঘৰ নং : ২৯ বয়স : 93 লিঙ্গ : মহিলা	CFM3236031 ফটো উপলব্ধ	161 নাম : বুনেল দৈমাৰী পিতাৰ নাম: নিমন ঘৰ নং : ২৯ বয়স : 53 লিঙ্গ : পুৰুষ	CFM0001080 ফটো উপলব্ধ	162 নাম : হাইশ্ৰী দৈমাৰী স্বামীৰ নাম: বুনেল ঘৰ নং : ২৯ বয়স : 48 লিঙ্গ : মহিলা	CFM0001081 ফটো উপলব্ধ
163 নাম : চুনেল দৈমাৰী পিতাৰ নাম: নিমন ঘৰ নং : ২৯ বয়স : 48 লিঙ্গ : পুৰুষ	CFM0001082 ফটো উপলব্ধ	164 নাম : নিলেশ্বৰি দৈমাৰি স্বামীৰ নাম: চুনেল ঘৰ নং : ২৯ বয়স : 45 লিঙ্গ : মহিলা	CFM0001083 ফটো উপলব্ধ	165 নাম : মিনালি দৈমাৰী পিতাৰ নাম: সুনীল দৈমাৰী ঘৰ নং : ২৯ বয়স : 25 লিঙ্গ : মহিলা	CFM1274018 ফটো উপলব্ধ
166 নাম : প্ৰানজিত দৈমাৰী পিতাৰ নাম: সুনীল দৈমাৰী ঘৰ নং : ২৯ বয়স : 21 লিঙ্গ : পুৰুষ	UGS0169201 ফটো উপলব্ধ	E 167 নাম : থানেশ্বৰ নাৰ্জাৰী পিতাৰ নাম: খান্দা ঘৰ নং : ৩০ বয়স : 70 লিঙ্গ : পুৰুষ	CFM0001084 ফটো উপলব্ধ	168 নাম : গণ্ডে নাৰ্জাৰী স্বামীৰ নাম: থানেশ্বৰ নাৰ্জাৰী ঘৰ নং : ৩০ বয়স : 65 লিঙ্গ : মহিলা	CFM0001085 ফটো উপলব্ধ
169 নাম : ধনো নাৰ্জাৰী পিতাৰ নাম: থানেশ্বৰ নাৰ্জাৰী ঘৰ নং : ৩০ বয়স : 43 লিঙ্গ : পুৰুষ	CFM0001086 ফটো উপলব্ধ	170 নাম : মনো নাৰ্জাৰী পিতাৰ নাম: তেৰুনা নাৰ্জাৰী ঘৰ নং : ৩০ বয়স : 39 লিঙ্গ : পুৰুষ	CFM0001087 ফটো উপলব্ধ	171 নাম : কান্ত নাৰ্জাৰী পিতাৰ নাম: থেখলো ঘৰ নং : ৩০ বয়স : 38 লিঙ্গ : পুৰুষ	CFM0001088 ফটো উপলব্ধ
172 নাম : অনিতা নাৰ্জাৰি স্বামীৰ নাম: ধনো ঘৰ নং : ৩০ বয়স : 37 লিঙ্গ : মহিলা	CFM0001089 ফটো উপলব্ধ	173 নাম : মাকনী নাৰ্জাৰী স্বামীৰ নাম: কান্ত নাৰ্জাৰী ঘৰ নং : ৩০ বয়স : 27 লিঙ্গ : মহিলা	CFM0087171 ফটো উপলব্ধ	E 174 নাম : বৈশাগী বড়ো স্বামীৰ নাম: থেখলো বড়ো ঘৰ নং : ৩১ বয়স : 75 লিঙ্গ : মহিলা	CFM0001091 ফটো উপলব্ধ
175 নাম : ৰাজু বড়ো পিতাৰ নাম: থেখলা বড়ো ঘৰ নং : ৩১ বয়স : 44 লিঙ্গ : পুৰুষ	CFM3236166 ফটো উপলব্ধ	176 নাম : জুন বড়ো পিতাৰ নাম: থেখলা বড়ো ঘৰ নং : ৩১ বয়স : 42 লিঙ্গ : পুৰুষ	CFM3236188 ফটো উপলব্ধ	177 নাম : সোদোমশ্ৰী বড়ো স্বামীৰ নাম: ৰাজু বড়ো ঘৰ নং : ৩১ বয়স : 40 লিঙ্গ : মহিলা	CFM3236177 ফটো উপলব্ধ
178 নাম : হাসথাই বড়ো পিতাৰ নাম: ৰাজু বড়ো ঘৰ নং : 31 বয়স : 20 লিঙ্গ : পুৰুষ	UGS0116160 ফটো উপলব্ধ	179 নাম : লহকৰ বড়ো পিতাৰ নাম: কমল ঘৰ নং : ৩২ বয়স : 63 লিঙ্গ : পুৰুষ	CFM0001093 ফটো উপলব্ধ	180 নাম : দৈমালী বড়ো স্বামীৰ নাম: লহকৰ ঘৰ নং : ৩২ বয়স : 60 লিঙ্গ : মহিলা	CFM0001094 ফটো উপলব্ধ



181 নাম : মনজিৎ বসুমতাৰী পিতাৰ নাম: লহৰী বসুমতাৰী ঘৰ নং : ৩২ বয়স : 33 লিঙ্গ : পুৰুষ	CFM0001095 ফটো উপলব্ধ	182 নাম : ranjit basumatary পিতাৰ নাম: Lakhar Basumatary ঘৰ নং : ৩২ বয়স : 31 লিঙ্গ : পুৰুষ	CFM3245305 ফটো উপলব্ধ	183 নাম : হেমা নাৰ্জাৰী স্বামীৰ নাম: মনো নাৰ্জাৰী ঘৰ নং : 32 বয়স : 31 লিঙ্গ : মহিলা	UGS0116152 ফটো উপলব্ধ
E 184 নাম : নবীন বড়ো পিতাৰ নাম: কমল ঘৰ নং : ৩৩ বয়স : 65 লিঙ্গ : পুৰুষ	CFM0001096 ফটো উপলব্ধ	185 নাম : অলে বড়ো স্বামীৰ নাম: নবীন ঘৰ নং : ৩৩ বয়স : 60 লিঙ্গ : মহিলা	CFM0001097 ফটো উপলব্ধ	186 নাম : অমৰ বড়ো পিতাৰ নাম: সুৰুৰ বড়ো ঘৰ নং : ৩৩ বয়স : 40 লিঙ্গ : পুৰুষ	CFM3236268 ফটো উপলব্ধ
187 নাম : পূৰ্ণিমা বড়ো স্বামীৰ নাম: অমৰ ঘৰ নং : ৩৩ বয়স : 37 লিঙ্গ : মহিলা	CFM0001098 ফটো উপলব্ধ	188 নাম : ৰবিনা বড়ো পিতাৰ নাম: অমৰ বড়ো ঘৰ নং : 33 বয়স : 19 লিঙ্গ : মহিলা	UGS0142166 ফটো উপলব্ধ	# 189 নাম : হাশ্বেফ নাৰ্জাৰী পিতাৰ নাম: বুদ্ধি ৰাম নাৰ্জাৰী ঘৰ নং : ৩৪ বয়স : 50 লিঙ্গ : মহিলা	CFM0001101 ফটো উপলব্ধ
190 নাম : ভানুমতী বড়ো স্বামীৰ নাম: লাবন্য ঘৰ নং : ৩৫ বয়স : 58 লিঙ্গ : মহিলা	CFM3236323 ফটো উপলব্ধ	191 নাম : জপন বসুমতাৰী পিতাৰ নাম: লাবান্য বসুমতাৰী ঘৰ নং : ৩৫ বয়স : 43 লিঙ্গ : পুৰুষ	CFM0001103 ফটো উপলব্ধ	192 নাম : ৰোপন বড়ো পিতাৰ নাম: লাবান্য বড়ো ঘৰ নং : ৩৫ বয়স : 41 লিঙ্গ : পুৰুষ	CFM3236359 ফটো উপলব্ধ
193 নাম : মণিকা বসুমতাৰী স্বামীৰ নাম: জাপান বসুমতাৰী ঘৰ নং : ৩৫ বয়স : 41 লিঙ্গ : মহিলা	CFM0001104 ফটো উপলব্ধ	194 নাম : ৰেন বসুমতাৰী স্বামীৰ নাম: সনজিত বসুমতাৰী ঘৰ নং : ৩৫ বয়স : 40 লিঙ্গ : মহিলা	CFM0001106 ফটো উপলব্ধ	195 নাম : খেফা বড়ো পিতাৰ নাম: লাবান্য বড়ো ঘৰ নং : ৩৫ বয়স : 40 লিঙ্গ : পুৰুষ	CFM0001105 ফটো উপলব্ধ
196 নাম : সনজিত বসুমতাৰী পিতাৰ নাম: লাবান্য বসুমতাৰী ঘৰ নং : ৩৫ বয়স : 39 লিঙ্গ : পুৰুষ	CFM3236371 ফটো উপলব্ধ	197 নাম : খেফা বৰো পিতাৰ নাম: লাবাণ্য বৰো ঘৰ নং : 35 বয়স : 32 লিঙ্গ : পুৰুষ	UGS0050088 ফটো উপলব্ধ	198 নাম : সবিতা বড়ো স্বামীৰ নাম: ৰপন বড়ো ঘৰ নং : ৩৫ বয়স : 28 লিঙ্গ : মহিলা	CFM0087205 ফটো উপলব্ধ
199 নাম : নিজেৰা বড়ো স্বামীৰ নাম: খেফা বড়া ঘৰ নং : 35 বয়স : 27 লিঙ্গ : মহিলা	CFM0327452 ফটো উপলব্ধ	200 নাম : বীনালী বসুমতাৰী পিতাৰ নাম: সনজিব বসুমতাৰী ঘৰ নং : 35 বয়স : 20 লিঙ্গ : মহিলা	UGS0048058 ফটো উপলব্ধ	201 নাম : সুজুখাং দৈমাৰী পিতাৰ নাম: অঙ্গল ঘৰ নং : ৩৬ বয়স : 36 লিঙ্গ : পুৰুষ	CFM0001108 ফটো উপলব্ধ
202 নাম : সীৰজিলা দৈমাৰী স্বামীৰ নাম: সুজুখাং দৈমাৰী ঘৰ নং : ৩৬ বয়স : 35 লিঙ্গ : মহিলা	CFM3245496 ফটো উপলব্ধ	203 নাম : ৰিপুল বসুমতাৰী পিতাৰ নাম: নগৈন বসুমতাৰী ঘৰ নং : ৩৭ বয়স : 37 লিঙ্গ : পুৰুষ	CFM0001110 ফটো উপলব্ধ	204 নাম : মিচিগী বসুমতাৰী পিতাৰ নাম: ৰিপন বসুমতাৰী ঘৰ নং : ৩৭ বয়স : 33 লিঙ্গ : মহিলা	CFM3245521 ফটো উপলব্ধ
205 নাম : নেহেৰু বড়ো পিতাৰ নাম: মালা বড়ো ঘৰ নং : 38 বয়স : 65 লিঙ্গ : পুৰুষ	UGS0117176 ফটো উপলব্ধ	206 নাম : মংলী বড়ো স্বামীৰ নাম: নেহেৰু ঘৰ নং : ৩৮ বয়স : 63 লিঙ্গ : মহিলা	CFM0001112 ফটো উপলব্ধ	207 নাম : কান্ত বড়ো পিতাৰ নাম: নেহেৰু বড়ো ঘৰ নং : ৩৮ বয়স : 35 লিঙ্গ : পুৰুষ	CFM3245349 ফটো উপলব্ধ
208 নাম : সুক্ৰী বড়ো স্বামীৰ নাম: কান্ত বড়ো ঘৰ নং : ৩৮ বয়স : 29 লিঙ্গ : মহিলা	CFM0534123 ফটো উপলব্ধ	E 209 নাম : ৰানী বড়ো স্বামীৰ নাম: বাথিৰাম ঘৰ নং : ৩৯ বয়স : 80 লিঙ্গ : মহিলা	CFM0001113 ফটো উপলব্ধ	210 নাম : বিষ্ণু বড়ো পিতাৰ নাম: বাথিৰাম ঘৰ নং : ৩৯ বয়স : 53 লিঙ্গ : পুৰুষ	CFM0001114 ফটো উপলব্ধ



<p>211</p> <p>CFM0001116</p> <p>নাম : লাহা বড়ো স্বামীৰ নাম: বিষ্ণু বড়ো ঘৰ নং : ৩৯ বয়স : 48 লিঙ্গ : মহিলা</p> <p>ফটো উপলব্ধ</p>	<p>212</p> <p>CFM0531707</p> <p>নাম : হিজাত বড়ো পিতাৰ নাম: বিষ্ণু বড়ো ঘৰ নং : ৩৯ বয়স : 25 লিঙ্গ : পুৰুষ</p> <p>ফটো উপলব্ধ</p>	<p>213</p> <p>UGS0179556</p> <p>নাম : খোৰাঙ বড়ো পিতাৰ নাম: বিষ্ণু বড়ো ঘৰ নং : 39 বয়স : 21 লিঙ্গ : পুৰুষ</p> <p>ফটো উপলব্ধ</p>
<p>214</p> <p>CFM0001117</p> <p>নাম : বিবাৰী ফাদাংগাৰী স্বামীৰ নাম: অনিল ঘৰ নং : 80 বয়স : 68 লিঙ্গ : মহিলা</p> <p>ফটো উপলব্ধ</p>	<p>215</p> <p>CFM0001118</p> <p>নাম : জনমেজয় ফাদাংগাৰী পিতাৰ নাম: অনিল ঘৰ নং : 80 বয়স : 53 লিঙ্গ : পুৰুষ</p> <p>ফটো উপলব্ধ</p>	<p>216</p> <p>CFM0001121</p> <p>নাম : অস্মীতী খাখোলাৰী স্বামীৰ নাম: জনমেজয় ঘৰ নং : 80 বয়স : 49 লিঙ্গ : মহিলা</p> <p>ফটো উপলব্ধ</p>
<p>217</p> <p>CFM0001119</p> <p>নাম : প্রদীপ ফাদাংগাৰী পিতাৰ নাম: অনিল ঘৰ নং : 80 বয়স : 46 লিঙ্গ : পুৰুষ</p> <p>ফটো উপলব্ধ</p>	<p>218</p> <p>CFM0001123</p> <p>নাম : দেবোজীত ফাদাংগাৰী পিতাৰ নাম: অনিল ফাদাংগাৰী ঘৰ নং : 80 বয়স : 38 লিঙ্গ : পুৰুষ</p> <p>ফটো উপলব্ধ</p>	<p>219</p> <p>CFM0001122</p> <p>নাম : অঞ্জলী নাৰ্জাৰী স্বামীৰ নাম: প্রদীপ ফাদাংগাৰী ঘৰ নং : 80 বয়স : 37 লিঙ্গ : মহিলা</p> <p>ফটো উপলব্ধ</p>
<p>220</p> <p>CFM0001120</p> <p>নাম : চোপনা কছাৰী স্বামীৰ নাম: দেবোজীত ফাদাংগাৰী ঘৰ নং : 80 বয়স : 35 লিঙ্গ : মহিলা</p> <p>ফটো উপলব্ধ</p>	<p>221</p> <p>CFM0001124</p> <p>নাম : দৈমালী দৈমাৰী স্বামীৰ নাম: পুচেন ঘৰ নং : 81 বয়স : 56 লিঙ্গ : মহিলা</p> <p>ফটো উপলব্ধ</p>	<p>222</p> <p>CFM0001125</p> <p>নাম : ফুসেন মুচাহাৰী পিতাৰ নাম: খেখলা ঘৰ নং : 81 বয়স : 50 লিঙ্গ : পুৰুষ</p> <p>ফটো উপলব্ধ</p>
<p>223</p> <p>CFM1848733</p> <p>নাম : গোখোং মুচাহাৰী পিতাৰ নাম: ফুসেন মুচাহাৰী ঘৰ নং : 81 বয়স : 30 লিঙ্গ : পুৰুষ</p> <p>ফটো উপলব্ধ</p>	<p>224</p> <p>CFM0001126</p> <p>নাম : উমা কান্ত দৈমাৰী পিতাৰ নাম: বাবু বাম দৈমাৰী ঘৰ নং : 82 বয়স : 58 লিঙ্গ : পুৰুষ</p> <p>ফটো উপলব্ধ</p>	<p>225</p> <p>CFM0001127</p> <p>নাম : সুনন্দ্র দৈমাৰী স্বামীৰ নাম: উমা ঘৰ নং : 82 বয়স : 56 লিঙ্গ : মহিলা</p> <p>ফটো উপলব্ধ</p>
<p>226</p> <p>CFM0001128</p> <p>নাম : লোমসার দৈমাৰী পিতাৰ নাম: উমাকান্ত দৈমাৰী ঘৰ নং : 82 বয়স : 36 লিঙ্গ : পুৰুষ</p> <p>ফটো উপলব্ধ</p>	<p>227</p> <p>CFM3236702</p> <p>নাম : কনকেশ্বৰ দৈমাৰী পিতাৰ নাম: উমাকান্ত দৈমাৰী ঘৰ নং : 82 বয়স : 34 লিঙ্গ : পুৰুষ</p> <p>ফটো উপলব্ধ</p>	<p>228</p> <p>CFM0001129</p> <p>নাম : মৈনা বড়ো স্বামীৰ নাম: বনেশ্বৰ দৈমাৰী ঘৰ নং : 42 বয়স : 34 লিঙ্গ : মহিলা</p> <p>ফটো উপলব্ধ</p>
<p>229</p> <p>CFM0001130</p> <p>নাম : সপনা দৈমাৰী স্বামীৰ নাম: লোমসার দৈমাৰী ঘৰ নং : 82 বয়স : 33 লিঙ্গ : মহিলা</p> <p>ফটো উপলব্ধ</p>	<p>230</p> <p>CFM0093559</p> <p>নাম : পুনীমা দৈমাৰী স্বামীৰ নাম: বালা দৈমাৰী ঘৰ নং : 80 বয়স : 40 লিঙ্গ : মহিলা</p> <p>ফটো উপলব্ধ</p>	<p>231</p> <p>CFM0001132</p> <p>নাম : বালা দৈমাৰী পিতাৰ নাম: পৰেশ্বৰ ঘৰ নং : 80 বয়স : 38 লিঙ্গ : পুৰুষ</p> <p>ফটো উপলব্ধ</p>
<p>232</p> <p>CFM0001133</p> <p>নাম : গংগাৰ দৈমাৰী স্বামীৰ নাম: সুবোন দৈমাৰী ঘৰ নং : 80 বয়স : 38 লিঙ্গ : মহিলা</p> <p>ফটো উপলব্ধ</p>	<p># 233</p> <p>CFM0001131</p> <p>নাম : চমবে দৈমাৰী স্বামীৰ নাম: পৰেশ্বৰ ঘৰ নং : 80 বয়স : 64 লিঙ্গ : মহিলা</p> <p>ফটো উপলব্ধ</p>	<p>234</p> <p>CFM3236757</p> <p>নাম : সুবোন দৈমাৰী পিতাৰ নাম: পৰেশ্বৰ ঘৰ নং : 80 বয়স : 37 লিঙ্গ : পুৰুষ</p> <p>ফটো উপলব্ধ</p>
<p>235</p> <p>UGS0149476</p> <p>নাম : শিল্পা বানী বসুমতাৰী মাতৃৰ নাম: ভদ্রেশ্বৰী বসুমতাৰী ঘৰ নং : 43 বয়স : 19 লিঙ্গ : মহিলা</p> <p>ফটো উপলব্ধ</p>	<p>236</p> <p>CFM0001134</p> <p>নাম : লাচিত চন্দ্র নাৰ্জাৰী পিতাৰ নাম: অগা ঘৰ নং : 88 বয়স : 82 লিঙ্গ : পুৰুষ</p> <p>ফটো উপলব্ধ</p>	<p>237</p> <p>CFM0001135</p> <p>নাম : খুন্তি নাৰ্জাৰী স্বামীৰ নাম: লাচিত ঘৰ নং : 88 বয়স : 68 লিঙ্গ : মহিলা</p> <p>ফটো উপলব্ধ</p>
<p>238</p> <p>CFM0001136</p> <p>নাম : অজিত নাৰ্জাৰী পিতাৰ নাম: লাচিত ঘৰ নং : 88 বয়স : 43 লিঙ্গ : পুৰুষ</p> <p>ফটো উপলব্ধ</p>	<p>239</p> <p>CFM0001138</p> <p>নাম : কুঞ্জ নাৰ্জাৰী স্বামীৰ নাম: অজিত ঘৰ নং : 88 বয়স : 37 লিঙ্গ : মহিলা</p> <p>ফটো উপলব্ধ</p>	<p>240</p> <p>CFM0001137</p> <p>নাম : বিবংশাৰ নাৰ্জাৰী পিতাৰ নাম: লাচিত নাৰ্জাৰী ঘৰ নং : 88 বয়স : 37 লিঙ্গ : পুৰুষ</p> <p>ফটো উপলব্ধ</p>



241 নাম : জশা বসুমতাৰী স্বামীৰ নাম: বিবুংশাৰ নাৰ্জাৰী ঘৰ নং : 88 বয়স : 29 লিঙ্গ : মহিলা	CFM0524223 ফটো উপলব্ধ	242 নাম : বিলানী নাৰ্জাৰী স্বামীৰ নাম: গোপেশ ঘৰ নং : 8৫ বয়স : 46 লিঙ্গ : মহিলা	CFM0001140 ফটো উপলব্ধ	243 নাম : অমৰিত নাৰ্জাৰী পিতাৰ নাম: গোপেশ ঘৰ নং : 8৫ বয়স : 40 লিঙ্গ : পুৰুষ	CFM0001141 ফটো উপলব্ধ
244 নাম : সঞ্জিতা নাৰ্জাৰী স্বামীৰ নাম: অমৰিত ঘৰ নং : 8৫ বয়স : 34 লিঙ্গ : মহিলা	CFM0001142 ফটো উপলব্ধ	245 নাম : বালা নাৰ্জাৰী স্বামীৰ নাম: আনন্দ ঘৰ নং : 8৬ বয়স : 56 লিঙ্গ : মহিলা	CFM0001143 ফটো উপলব্ধ	246 নাম : এন্তনী নাৰ্জাৰী পিতাৰ নাম: আনন্দ নাৰ্জাৰী ঘৰ নং : 8৬ বয়স : 36 লিঙ্গ : পুৰুষ	CFM0001144 ফটো উপলব্ধ
247 নাম : প্ৰমিলা নাৰ্জাৰী স্বামীৰ নাম: নন্দেশ্বৰ ঘৰ নং : 89 বয়স : 66 লিঙ্গ : মহিলা	CFM0001146 ফটো উপলব্ধ	248 নাম : জামিনী নাৰ্জাৰী পিতাৰ নাম: নিজেম নাৰ্জাৰী ঘৰ নং : 89 বয়স : 40 লিঙ্গ : মহিলা	CFM0001150 ফটো উপলব্ধ	E 249 নাম : থাকেশ্বৰ বড়ো পিতাৰ নাম: নিৰাৰাম ঘৰ নং : 8৮ বয়স : 66 লিঙ্গ : পুৰুষ	CFM0001151 ফটো উপলব্ধ
250 নাম : নাকেব বড়ো পিতাৰ নাম: নিৰাৰাম ঘৰ নং : 8৮ বয়স : 48 লিঙ্গ : পুৰুষ	CFM3237012 ফটো উপলব্ধ	251 নাম : বন্তী বড়ো স্বামীৰ নাম: নাকেব বড়ো ঘৰ নং : 8৮ বয়স : 40 লিঙ্গ : মহিলা	CFM0001152 ফটো উপলব্ধ	252 নাম : ধনজীত বড়ো পিতাৰ নাম: থাকেশ্বৰ বড়ো ঘৰ নং : 8৮ বয়স : 37 লিঙ্গ : পুৰুষ	CFM0001153 ফটো উপলব্ধ
253 নাম : কবিতা বড়ো অন্যান্য: শমদন বড়ো ঘৰ নং : 48 বয়স : 31 লিঙ্গ : মহিলা	CFM0514844 ফটো উপলব্ধ	254 নাম : মিজৌম বড়ো পিতাৰ নাম: ৰাভা বড়ো ঘৰ নং : 48 বয়স : 26 লিঙ্গ : পুৰুষ	CFM1133529 ফটো উপলব্ধ	R 255 নাম : মাইদাংশী বড়ো পিতাৰ নাম: থাকেশ্বৰ বড়ো ঘৰ নং : 48 বয়স : 23 লিঙ্গ : মহিলা	CFM1132042 ফটো উপলব্ধ
256 নাম : দগ্ৰী বড়ো পিতাৰ নাম: পঞ্চগনন ঘৰ নং : 8৯ বয়স : 54 লিঙ্গ : মহিলা	CFM0001154 ফটো উপলব্ধ	257 নাম : কামেশ্বৰ বড়ো পিতাৰ নাম: পঞ্চগনন বড়ো ঘৰ নং : 8৯ বয়স : 51 লিঙ্গ : পুৰুষ	CFM0001158 ফটো উপলব্ধ	258 নাম : ৰূপন বড়ো পিতাৰ নাম: পঞ্চগনন ঘৰ নং : 8৯ বয়স : 46 লিঙ্গ : পুৰুষ	CFM0001155 ফটো উপলব্ধ
259 নাম : ৰাভা বড়ো পিতাৰ নাম: নিৰাৰাম ঘৰ নং : 8৯ বয়স : 46 লিঙ্গ : পুৰুষ	CFM0001157 ফটো উপলব্ধ	260 নাম : চমে বড়ো স্বামীৰ নাম: ৰাভা ঘৰ নং : 8৯ বয়স : 43 লিঙ্গ : মহিলা	CFM0001159 ফটো উপলব্ধ	261 নাম : বানীৰাম বড়ো পিতাৰ নাম: পঞ্চগনন ঘৰ নং : 8৯ বয়স : 42 লিঙ্গ : পুৰুষ	CFM0001160 ফটো উপলব্ধ
262 নাম : মামুণি বড়ো স্বামীৰ নাম: ৰূপন বড়ো ঘৰ নং : 41 বয়স : 41 লিঙ্গ : মহিলা	CFM3237103 ফটো উপলব্ধ	263 নাম : ফৈসালী ব্ৰহ্ম স্বামীৰ নাম: কামেশ্বৰ বড়ো ঘৰ নং : 37 বয়স : 37 লিঙ্গ : মহিলা	CFM0001162 ফটো উপলব্ধ	264 নাম : সুচিত্ৰ বড়ো স্বামীৰ নাম: বানীৰাম বড়ো ঘৰ নং : 37 বয়স : 37 লিঙ্গ : মহিলা	CFM0001163 ফটো উপলব্ধ
265 নাম : সোমখোৰ বড়ো পিতাৰ নাম: ৰাভা বড়ো ঘৰ নং : 8৯ বয়স : 27 লিঙ্গ : পুৰুষ	CFM0544114 ফটো উপলব্ধ	266 নাম : জননী বড়ো পিতাৰ নাম: ৰূপন বড়ো ঘৰ নং : 49 বয়স : 21 লিঙ্গ : মহিলা	UGS0138560 ফটো উপলব্ধ	267 নাম : খৰ্গেশ্বৰ বসুমতাৰী পিতাৰ নাম: পঞ্চগনন বসুমতাৰী ঘৰ নং : ৫১ বয়স : 68 লিঙ্গ : পুৰুষ	CFM0001164 ফটো উপলব্ধ
268 নাম : সিবসারী বসুমতাৰী স্বামীৰ নাম: লেবৰী বড়ো ঘৰ নং : ৫১ বয়স : 56 লিঙ্গ : মহিলা	CFM0001166 ফটো উপলব্ধ	269 নাম : মেলো বসুমতাৰী পিতাৰ নাম: পঞ্চগনন ঘৰ নং : ৫১ বয়স : 56 লিঙ্গ : পুৰুষ	CFM0001167 ফটো উপলব্ধ	270 নাম : সোনা বড়ো স্বামীৰ নাম: মেলো ঘৰ নং : ৫১ বয়স : 55 লিঙ্গ : মহিলা	CFM0001168 ফটো উপলব্ধ



271 নাম : বৃধবাৰ বড়ো পিতাৰ নাম: পঞ্চগনিন ঘৰ নং : ৫২ বয়স : 55 লিঙ্গ : পুৰুষ	CFM0001169 ফটো উপলব্ধ	272 নাম : সাবেত্ৰী বড়ো স্বামীৰ নাম: বৃধবাৰ ঘৰ নং : ৫২ বয়স : 53 লিঙ্গ : মহিলা	CFM0001170 ফটো উপলব্ধ	273 নাম : চনিকা বড়ো স্বামীৰ নাম: সঞ্জয় বসুমতাৰী ঘৰ নং : 51 বয়স : 37 লিঙ্গ : মহিলা	CFM1131218 ফটো উপলব্ধ
274 নাম : সঞ্জয় বসুমতাৰী পিতাৰ নাম: খৰ্গেশ্বৰ বসুমতাৰী ঘৰ নং : 51 বয়স : 36 লিঙ্গ : পুৰুষ	CFM0001171 ফটো উপলব্ধ	275 নাম : সমৰ বসুমতাৰী পিতাৰ নাম: খৰ্গেশ্বৰ ঘৰ নং : ৫২ বয়স : 35 লিঙ্গ : পুৰুষ	CFM0001173 ফটো উপলব্ধ	276 নাম : সৰত বসুমতাৰী পিতাৰ নাম: খৰ্গেশ্বৰ বসুমতাৰী ঘৰ নং : ৫২ বয়স : 31 লিঙ্গ : পুৰুষ	CFM3245430 ফটো উপলব্ধ
277 নাম : অনিমা বৰো স্বামীৰ নাম: সমৰ বসুমতাৰী ঘৰ নং : ৫২ বয়স : 28 লিঙ্গ : মহিলা	CFM0244640 ফটো উপলব্ধ	278 নাম : অনীল বসুমতাৰী পিতাৰ নাম: মেলো বসুমতাৰী ঘৰ নং : ৫২ বয়স : 27 লিঙ্গ : পুৰুষ	CFM0205708 ফটো উপলব্ধ	279 নাম : হাইনা বসুমতাৰী স্বামীৰ নাম: বজাত বসুমতাৰী ঘৰ নং : 51 বয়স : 23 লিঙ্গ : মহিলা	CFM0455527 ফটো উপলব্ধ
280 নাম : অৰবিন্দ বড়ো পিতাৰ নাম: খৌজং ঘৰ নং : ৫২ বয়স : 56 লিঙ্গ : পুৰুষ	CFM0001174 ফটো উপলব্ধ	281 নাম : জোংখাং বসুমতাৰী পিতাৰ নাম: অৰবিন্দ বসুমতাৰী ঘৰ নং : ৫২ বয়স : 29 লিঙ্গ : পুৰুষ	CFM0102988 ফটো উপলব্ধ	282 নাম : প্ৰবিন বড়ো পিতাৰ নাম: বোদা ঘৰ নং : ৫৩ বয়স : 43 লিঙ্গ : পুৰুষ	CFM0001176 ফটো উপলব্ধ
283 নাম : মায়াদী বড়ো স্বামীৰ নাম: প্ৰবীন বড়ো ঘৰ নং : ৫৩ বয়স : 38 লিঙ্গ : মহিলা	CFM0001177 ফটো উপলব্ধ	284 নাম : মনীকা বড়ো পিতাৰ নাম: প্ৰবীন বড়ো ঘৰ নং : 53 বয়স : 21 লিঙ্গ : মহিলা	UGS0047407 ফটো উপলব্ধ	285 নাম : মালতী বসুমতাৰী পিতাৰ নাম: বাৰ্মপুৰ বসুমতাৰী ঘৰ নং : ৫৪ বয়স : 65 লিঙ্গ : মহিলা	CFM3237318 ফটো উপলব্ধ
286 নাম : বেউতী দাঙ্গমাৰী স্বামীৰ নাম: সুজুখাং স্বৰ্গীআৰী ঘৰ নং : 54 বয়স : 27 লিঙ্গ : মহিলা	CFM0328062 ফটো উপলব্ধ	287 নাম : বিষ্ণু মছাহাৰী পিতাৰ নাম: বিন্যাম ঘৰ নং : ৫৫ বয়স : 63 লিঙ্গ : পুৰুষ	CFM0001180 ফটো উপলব্ধ	288 নাম : নৰমদা মছাহাৰী স্বামীৰ নাম: বিন্ধু মছাহাৰী ঘৰ নং : ৫৫ বয়স : 56 লিঙ্গ : মহিলা	CFM0001181 ফটো উপলব্ধ
289 নাম : লালিতা মছাহাৰী পিতাৰ নাম: বিষ্ণু ঘৰ নং : ৫৫ বয়স : 43 লিঙ্গ : মহিলা	CFM0001182 ফটো উপলব্ধ	290 নাম : চাইখং মছাহাৰী পিতাৰ নাম: বিষ্ণু ঘৰ নং : ৫৫ বয়স : 35 লিঙ্গ : পুৰুষ	CFM3237385 ফটো উপলব্ধ	291 নাম : অনাথ মছাহাৰী পিতাৰ নাম: বিন্যাম ঘৰ নং : ৫৬ বয়স : 67 লিঙ্গ : পুৰুষ	CFM0001183 ফটো উপলব্ধ
292 নাম : ফুলেশ্বৰী মছাহাৰী স্বামীৰ নাম: অনাথ ঘৰ নং : ৫৬ বয়স : 63 লিঙ্গ : মহিলা	CFM0001184 ফটো উপলব্ধ	293 নাম : জয় চ মুচহাৰী পিতাৰ নাম: অনাথ ঘৰ নং : ৫৬ বয়স : 42 লিঙ্গ : পুৰুষ	CFM0001185 ফটো উপলব্ধ	294 নাম : বিজুলি মচাহাৰী স্বামীৰ নাম: জয়চন্দ্ৰ মছাহাৰী ঘৰ নং : ৫৬ বয়স : 40 লিঙ্গ : মহিলা	CFM0001186 ফটো উপলব্ধ
295 নাম : বৰ্ণাসৰ মোছাহাৰী পিতাৰ নাম: জয়চন্দ্ৰ মোছাহাৰী ঘৰ নং : 56 বয়স : 25 লিঙ্গ : পুৰুষ	CFM0452011 ফটো উপলব্ধ	296 নাম : পোজাকাং মুচাহাৰী পিতাৰ নাম: হাখং ঘৰ নং : ৫৭ বয়স : 52 লিঙ্গ : পুৰুষ	CFM0001190 ফটো উপলব্ধ	297 নাম : নিৰডা মুচহাৰী পিতাৰ নাম: ইখোংগ মুচহাৰী ঘৰ নং : ৫৭ বয়স : 43 লিঙ্গ : মহিলা	CFM0001191 ফটো উপলব্ধ
298 নাম : কবিতা শৰ্গীয়াৰী স্বামীৰ নাম: শ্ৰীজকংগ মুচহাৰী ঘৰ নং : ৫৭ বয়স : 41 লিঙ্গ : মহিলা	CFM0001192 ফটো উপলব্ধ	299 নাম : মনেশ্বৰ ব্ৰহ্ম পিতাৰ নাম: বিনাম ব্ৰহ্ম ঘৰ নং : ৫৮ বয়স : 75 লিঙ্গ : পুৰুষ	CFM0001193 ফটো উপলব্ধ	300 নাম : দিলীপ কুমাৰ ব্ৰহ্ম পিতাৰ নাম: মনেশ্বৰ ঘৰ নং : ৫৮ বয়স : 42 লিঙ্গ : পুৰুষ	CFM0001194 ফটো উপলব্ধ



301 নাম : পুতুলকুমাৰ ব্ৰহ্ম পিতাৰ নাম: মনেশ্বৰ ব্ৰহ্ম ঘৰ নং : ৫৮ বয়স : 40 লিঙ্গ : পুৰুষ	CFM0001195 ফটো উপলব্ধ	302 নাম : কল্পনা ব্ৰহ্ম স্বামীৰ নাম: দিলিপ কুমাৰ ব্ৰহ্ম ঘৰ নং : ৫৮ বয়স : 39 লিঙ্গ : মহিলা	CFM0001196 ফটো উপলব্ধ	303 নাম : সুচিলা ব্ৰহ্ম পিতাৰ নাম: মনেশ্বৰ ব্ৰহ্ম ঘৰ নং : ৫৮ বয়স : 39 লিঙ্গ : মহিলা	CFM0001197 ফটো উপলব্ধ
304 নাম : প্ৰমিলা খাখলাৰী স্বামীৰ নাম: পুতুলকুমাৰ ব্ৰহ্ম ঘৰ নং : 58 বয়স : 29 লিঙ্গ : মহিলা	CFM0533901 ফটো উপলব্ধ	305 নাম : বিনিতা ব্ৰহ্ম স্বামীৰ নাম: সমখৌৰ বড়ো ঘৰ নং : 59 বয়স : 23 লিঙ্গ : মহিলা	CFM1305879 ফটো উপলব্ধ	306 নাম : দময়ন্তী মহাহাৰী স্বামীৰ নাম: খৰেন ঘৰ নং : ৬০ বয়স : 60 লিঙ্গ : মহিলা	CFM0001200 ফটো উপলব্ধ
307 নাম : লক্ষ্মী মচাহাৰী পিতাৰ নাম: কৰেন মচাহাৰী ঘৰ নং : ৬০ বয়স : 29 লিঙ্গ : পুৰুষ	CFM0111039 ফটো উপলব্ধ	308 নাম : পোবোনী বাশ্চিআৰী মচাহাৰী স্বামীৰ নাম: লোমসার মচাহাৰী ঘৰ নং : 60 বয়স : 28 লিঙ্গ : মহিলা	CFM0451195 ফটো উপলব্ধ	309 নাম : মনেন মহাহাৰী পিতাৰ নাম: খঞ্চায় ঘৰ নং : ৬১ বয়স : 66 লিঙ্গ : পুৰুষ	CFM0001202 ফটো উপলব্ধ
310 নাম : খান্দি মহাহাৰী স্বামীৰ নাম: মনেন মহাহাৰী ঘৰ নং : ৬১ বয়স : 58 লিঙ্গ : মহিলা	CFM3245587 ফটো উপলব্ধ	311 নাম : জয়ৰাম মুচাহাৰী পিতাৰ নাম: মনেন মহাহাৰী ঘৰ নং : ৬১ বয়স : 43 লিঙ্গ : পুৰুষ	CFM0001203 ফটো উপলব্ধ	312 নাম : বঞ্জিত মুচাহাৰী পিতাৰ নাম: মনেন মহাহাৰী ঘৰ নং : ৬১ বয়স : 41 লিঙ্গ : পুৰুষ	CFM0001204 ফটো উপলব্ধ
313 নাম : জমৈ মুচাহাৰী স্বামীৰ নাম: জয়ৰাম মহাহাৰী ঘৰ নং : ৬১ বয়স : 33 লিঙ্গ : মহিলা	CFM3245509 ফটো উপলব্ধ	314 নাম : বংগীনা খেকাটাৰী স্বামীৰ নাম: বঞ্জিত মুচাহাৰী ঘৰ নং : 61 বয়স : 31 লিঙ্গ : মহিলা	CFM1243286 ফটো উপলব্ধ	315 নাম : বাসন্তী ব্ৰহ্ম স্বামীৰ নাম: বীৰেন্দ্র ঘৰ নং : ৬২ বয়স : 63 লিঙ্গ : মহিলা	CFM0001207 ফটো উপলব্ধ
316 নাম : জোৎস্না ব্ৰহ্ম পিতাৰ নাম: বীৰেন্দ্র ঘৰ নং : ৬২ বয়স : 46 লিঙ্গ : পুৰুষ	CFM0001208 ফটো উপলব্ধ	317 নাম : সন্তোষ ব্ৰহ্ম পিতাৰ নাম: বীৰেন্দ্র ঘৰ নং : ৬২ বয়স : 44 লিঙ্গ : পুৰুষ	CFM0001209 ফটো উপলব্ধ	318 নাম : পন্জমুঠী ব্ৰহ্ম স্বামীৰ নাম: অক্ষয়ৰংগ ব্ৰহ্ম ঘৰ নং : ৬২ বয়স : 43 লিঙ্গ : মহিলা	CFM0001210 ফটো উপলব্ধ
319 নাম : বাজ ব্ৰহ্ম পিতাৰ নাম: বীৰেন্দ্র ঘৰ নং : ৬২ বয়স : 41 লিঙ্গ : পুৰুষ	CFM0001211 ফটো উপলব্ধ	320 নাম : কিৰণ ব্ৰহ্ম পিতাৰ নাম: বিৰেন্দ্র কুমাৰ ব্ৰহ্ম ঘৰ নং : 62 বয়স : 41 লিঙ্গ : পুৰুষ	CFM0001212 ফটো উপলব্ধ	321 নাম : চিত্ৰা দৈমাৰী ব্ৰহ্ম স্বামীৰ নাম: সন্তোষ ব্ৰহ্ম ঘৰ নং : ৬২ বয়স : 36 লিঙ্গ : মহিলা	CFM3245850 ফটো উপলব্ধ
322 নাম : বিসা বানি ব্ৰহ্ম স্বামীৰ নাম: কিৰন ব্ৰহ্ম ঘৰ নং : 62 বয়স : 36 লিঙ্গ : মহিলা	CFM1848835 ফটো উপলব্ধ	323 নাম : মিনিস্ৰাং ব্ৰহ্ম পিতাৰ নাম: জোৎস্নাং ব্ৰহ্ম ঘৰ নং : 62 বয়স : 25 লিঙ্গ : পুৰুষ	CFM0321703 ফটো উপলব্ধ	324 নাম : ৰুপেন ব্ৰহ্ম পিতাৰ নাম: ধীৰেন ঘৰ নং : ৬৩ বয়স : 46 লিঙ্গ : পুৰুষ	CFM0001213 ফটো উপলব্ধ
325 নাম : ধলা ব্ৰহ্ম পিতাৰ নাম: ধীৰেন ঘৰ নং : ৬৩ বয়স : 43 লিঙ্গ : পুৰুষ	CFM3237705 ফটো উপলব্ধ	326 নাম : সৈতশ্ৰী ব্ৰহ্ম স্বামীৰ নাম: ধলা ঘৰ নং : ৬৩ বয়স : 41 লিঙ্গ : মহিলা	CFM0001214 ফটো উপলব্ধ	327 নাম : মন্ট ব্ৰহ্ম পিতাৰ নাম: ধীৰেন ব্ৰহ্ম ঘৰ নং : ৬৩ বয়স : 41 লিঙ্গ : পুৰুষ	CFM0001215 ফটো উপলব্ধ
328 নাম : মোহন ব্ৰহ্ম পিতাৰ নাম: ধীৰেন ঘৰ নং : ৬৩ বয়স : 38 লিঙ্গ : পুৰুষ	CFM0001216 ফটো উপলব্ধ	329 নাম : পিতাম্বৰ ব্ৰহ্ম পিতাৰ নাম: ধীৰেন ব্ৰহ্ম ঘৰ নং : ৬৩ বয়স : 36 লিঙ্গ : পুৰুষ	CFM0001217 ফটো উপলব্ধ	330 নাম : মোহিনী মচাহাৰী স্বামীৰ নাম: পিতাম্বৰ ব্ৰহ্ম ঘৰ নং : 63 বয়স : 31 লিঙ্গ : মহিলা	UGS0048025 ফটো উপলব্ধ



331 নাম : ডিম্পল ব্ৰহ্ম পিতাৰ নাম: তোলা ঘৰ নং : 63 বয়স : 21 লিঙ্গ : মহিলা	UGS0109512 ফটো উপলব্ধ	332 নাম : বিশ্বনাথ দৈমাৰী পিতাৰ নাম: ধৰম ঘৰ নং : 68 বয়স : 63 লিঙ্গ : পুৰুষ	CFM0001218 ফটো উপলব্ধ	333 নাম : গাওঁলুম দৈমাৰী স্বামীৰ নাম: বিশ্বনাথ ঘৰ নং : 68 বয়স : 60 লিঙ্গ : মহিলা	CFM0001219 ফটো উপলব্ধ
334 নাম : বোলোগোৱা দৈমাৰী পিতাৰ নাম: বিশ্বনাথ ঘৰ নং : 68 বয়স : 43 লিঙ্গ : পুৰুষ	CFM0001220 ফটো উপলব্ধ	335 নাম : বীনা দৈমাৰী স্বামীৰ নাম: বৰলগ্ৰুৱা দাঙ্গমাৰী ঘৰ নং : 68 বয়স : 37 লিঙ্গ : মহিলা	CFM0001222 ফটো উপলব্ধ	336 নাম : বিহুখী দৈমাৰী পিতাৰ নাম: নামবিত দৈমাৰী ঘৰ নং : 64 বয়স : 20 লিঙ্গ : মহিলা	UGS0050518 ফটো উপলব্ধ
337 নাম : বৃহা দৈমাৰী পিতাৰ নাম: ধৰম ঘৰ নং : 65 বয়স : 58 লিঙ্গ : পুৰুষ	CFM0001224 ফটো উপলব্ধ	338 নাম : প্ৰমিলা দৈমাৰী স্বামীৰ নাম: বৃহা ঘৰ নং : 65 বয়স : 56 লিঙ্গ : মহিলা	CFM0001225 ফটো উপলব্ধ	339 নাম : ধনীৰাম দৈমাৰী পিতাৰ নাম: ধৰম ঘৰ নং : 65 বয়স : 54 লিঙ্গ : পুৰুষ	CFM0001226 ফটো উপলব্ধ
340 নাম : গজেন দৈমাৰী পিতাৰ নাম: ধৰম দৈমাৰী ঘৰ নং : 65 বয়স : 52 লিঙ্গ : পুৰুষ	CFM0001227 ফটো উপলব্ধ	341 নাম : বস্বে দৈমাৰী স্বামীৰ নাম: ধোনিৰাম দৈমাৰী ঘৰ নং : 65 বয়স : 50 লিঙ্গ : মহিলা	CFM0001228 ফটো উপলব্ধ	342 নাম : নিজাৰী দৈমাৰী স্বামীৰ নাম: গজেন দৈমাৰী ঘৰ নং : 65 বয়স : 48 লিঙ্গ : মহিলা	CFM3237863 ফটো উপলব্ধ
343 নাম : সোৰাং দৈমাৰী পিতাৰ নাম: বৃহাৰাম দৈমাৰী ঘৰ নং : 65 বয়স : 26 লিঙ্গ : পুৰুষ	CFM0531723 ফটো উপলব্ধ	344 নাম : সৌগৌমাচাৰ দৈমাৰী পিতাৰ নাম: বৃহাৰাম দৈমাৰী ঘৰ নং : 65 বয়স : 25 লিঙ্গ : পুৰুষ	CFM0244616 ফটো উপলব্ধ	345 নাম : দিনেশ দৈমাৰী পিতাৰ নাম: বৃহাৰাম দৈমাৰী ঘৰ নং : 65 বয়স : 25 লিঙ্গ : পুৰুষ	CFM0510693 ফটো উপলব্ধ
346 নাম : খৰুৱমদাৰ দৈমাৰী পিতাৰ নাম: গজেন দৈমাৰী ঘৰ নং : 65 বয়স : 20 লিঙ্গ : পুৰুষ	UGS0039826 ফটো উপলব্ধ	347 নাম : প্ৰফুল্ল বসুমতাৰী পিতাৰ নাম: তেত্ৰে ঘৰ নং : 68 বয়স : 83 লিঙ্গ : পুৰুষ	CFM0001229 ফটো উপলব্ধ	348 নাম : মিলন সিং বসুমতাৰী পিতাৰ নাম: প্ৰফুল্ল ঘৰ নং : 68 বয়স : 48 লিঙ্গ : পুৰুষ	CFM0001232 ফটো উপলব্ধ
349 নাম : তুলঙ্গা বসুমতাৰী পিতাৰ নাম: প্ৰফুল্ল ঘৰ নং : 68 বয়স : 46 লিঙ্গ : পুৰুষ	CFM0001234 ফটো উপলব্ধ	350 নাম : কামাখ্যা বসুমতাৰী পিতাৰ নাম: প্ৰফুল্ল বসুমতাৰী ঘৰ নং : 68 বয়স : 43 লিঙ্গ : পুৰুষ	CFM0001235 ফটো উপলব্ধ	351 নাম : মোংগী বসুমতাৰী স্বামীৰ নাম: ৰুক্মী বসুমতাৰী ঘৰ নং : 68 বয়স : 43 লিঙ্গ : মহিলা	CFM0001237 ফটো উপলব্ধ
352 নাম : ৰুক্মী বসুমতাৰী পিতাৰ নাম: প্ৰফুল্ল ঘৰ নং : 68 বয়স : 42 লিঙ্গ : পুৰুষ	CFM0001236 ফটো উপলব্ধ	353 নাম : মীনা বসুমতাৰী স্বামীৰ নাম: প্ৰফুল্ল বসুমতাৰী ঘৰ নং : 68 বয়স : 42 লিঙ্গ : মহিলা	CFM0001238 ফটো উপলব্ধ	354 নাম : মমতা বসুমতাৰী স্বামীৰ নাম: কামাখ্যা ঘৰ নং : 68 বয়স : 35 লিঙ্গ : মহিলা	CFM0001239 ফটো উপলব্ধ
355 নাম : অঞ্জালু বসুমতাৰী পিতাৰ নাম: তুলঙ্গা বসুমতাৰী ঘৰ নং : 68 বয়স : 31 লিঙ্গ : পুৰুষ	CFM3246013 ফটো উপলব্ধ	356 নাম : মাইনাও বডো স্বামীৰ নাম: অঞ্জালু বসুমতাৰী ঘৰ নং : 68 বয়স : 25 লিঙ্গ : মহিলা	UGS0139493 ফটো উপলব্ধ	R 357 নাম : মিনটীনা বসুমতাৰী পিতাৰ নাম: ৰুক্মী বসুমতাৰী ঘৰ নং : 68 বয়স : 24 লিঙ্গ : মহিলা	CFM0449561 ফটো উপলব্ধ
358 নাম : ৰংগীনা বসুমতাৰী পিতাৰ নাম: তুলঙ্গা বসুমতাৰী ঘৰ নং : 68 বয়স : 21 লিঙ্গ : মহিলা	CFM7157019 ফটো উপলব্ধ	359 নাম : হস্তাঙ্গী বসুমতাৰী পিতাৰ নাম: মিলন সিং বসুমতাৰী ঘৰ নং : 68 বয়স : 19 লিঙ্গ : পুৰুষ	UGS0154757 ফটো উপলব্ধ	360 নাম : মনেশ্বৰ বডো পিতাৰ নাম: নৰেন ঘৰ নং : 68 বয়স : 53 লিঙ্গ : পুৰুষ	CFM3237998 ফটো উপলব্ধ



361 নাম : চামা বড়ো পিতাৰ নাম: নৰেন ঘৰ নং : 69 বয়স : 50 লিঙ্গ : পুৰুষ	CFM0001240 ফটো উপলব্ধ	362 নাম : ধনশ্ৰী বড়ো স্বামীৰ নাম: চামা বড়ো ঘৰ নং : 69 বয়স : 46 লিঙ্গ : মহিলা	CFM3238026 ফটো উপলব্ধ	363 নাম : দুৰ্গেশ্বৰী বড়ো স্বামীৰ নাম: মনেশ্বৰ ঘৰ নং : 69 বয়স : 46 লিঙ্গ : মহিলা	CFM0001241 ফটো উপলব্ধ
364 নাম : মোনশ বড়ো পিতাৰ নাম: নৰেন বড়ো ঘৰ নং : 69 বয়স : 43 লিঙ্গ : পুৰুষ	CFM0001242 ফটো উপলব্ধ	365 নাম : লাইশ্ৰী বড়ো স্বামীৰ নাম: মনোজ ঘৰ নং : 69 বয়স : 37 লিঙ্গ : মহিলা	CFM0001243 ফটো উপলব্ধ	366 নাম : বিজিত বড়ো পিতাৰ নাম: চামা বড়ো ঘৰ নং : 69 বয়স : 20 লিঙ্গ : পুৰুষ	UGS0162669 ফটো উপলব্ধ
367 নাম : থানৰাম বড়ো পিতাৰ নাম: গলা ঘৰ নং : 70 বয়স : 73 লিঙ্গ : পুৰুষ	CFM0001244 ফটো উপলব্ধ	# 368 নাম : জয়কুমাৰ বড়ো পিতাৰ নাম: মানুৰম ঘৰ নং : 90 বয়স : 43 লিঙ্গ : পুৰুষ	CFM0001246 ফটো উপলব্ধ	369 নাম : বেগম বড়ো স্বামীৰ নাম: জয়কুমাৰ ঘৰ নং : 70 বয়স : 39 লিঙ্গ : মহিলা	CFM0001249 ফটো উপলব্ধ
370 নাম : সোগোম বড়ো পিতাৰ নাম: তনুৰম ঘৰ নং : 70 বয়স : 36 লিঙ্গ : পুৰুষ	CFM0001251 ফটো উপলব্ধ	371 নাম : নীতু বড়ো স্বামীৰ নাম: যোগৌম ঘৰ নং : 70 বয়স : 34 লিঙ্গ : মহিলা	CFM0001250 ফটো উপলব্ধ	372 নাম : মোনহাথা বড়ো পিতাৰ নাম: তনুৰাম বড়ো ঘৰ নং : 90 বয়স : 31 লিঙ্গ : পুৰুষ	CFM3245327 ফটো উপলব্ধ
373 নাম : লেমা বড়ো পিতাৰ নাম: গলা ঘৰ নং : 71 বয়স : 66 লিঙ্গ : পুৰুষ	CFM0001252 ফটো উপলব্ধ	374 নাম : দিপালি বড়ো পিতাৰ নাম: লেমা ঘৰ নং : 71 বয়স : 63 লিঙ্গ : মহিলা	CFM0001253 ফটো উপলব্ধ	375 নাম : পদ্মেশ্বৰ বড়ো পিতাৰ নাম: লেমা ঘৰ নং : 71 বয়স : 35 লিঙ্গ : পুৰুষ	CFM0001254 ফটো উপলব্ধ
376 নাম : মাকনী বসুমতাৰী স্বামীৰ নাম: পদ্মেশ্বৰ বড়ো ঘৰ নং : 71 বয়স : 33 লিঙ্গ : মহিলা	CFM0350827 ফটো উপলব্ধ	377 নাম : তৰিণী বড়ো পিতাৰ নাম: লেমা বড়ো ঘৰ নং : 91 বয়স : 28 লিঙ্গ : পুৰুষ	CFM3245996 ফটো উপলব্ধ	378 নাম : চিত্তৰঞ্জন মোছাহাৰী পিতাৰ নাম: হুমেশ্বৰ মোছাহাৰী ঘৰ নং : 71 বয়স : 22 লিঙ্গ : পুৰুষ	UGS0118463 ফটো উপলব্ধ
379 নাম : চক্ৰধৰ বসুমতাৰি পিতাৰ নাম: নীল বসুমতাৰি ঘৰ নং : 72 বয়স : 54 লিঙ্গ : পুৰুষ	CFM3238231 ফটো উপলব্ধ	380 নাম : কৃষ্ণা বসুমতাৰী পিতাৰ নাম: নীলো ঘৰ নং : 72 বয়স : 48 লিঙ্গ : পুৰুষ	CFM0001256 ফটো উপলব্ধ	381 নাম : গাৰু বসুমতাৰি স্বামীৰ নাম: চক্ৰধৰ বসুমতাৰি ঘৰ নং : 72 বয়স : 48 লিঙ্গ : মহিলা	CFM3238242 ফটো উপলব্ধ
382 নাম : প্ৰমিলা বসুমতাৰী স্বামীৰ নাম: কৃষ্ণ বসুমতাৰী ঘৰ নং : 72 বয়স : 47 লিঙ্গ : মহিলা	CFM0001257 ফটো উপলব্ধ	383 নাম : গোসাই বসুমতাৰী পিতাৰ নাম: নীলো ঘৰ নং : 72 বয়স : 44 লিঙ্গ : পুৰুষ	CFM0001258 ফটো উপলব্ধ	384 নাম : দুলাৰ বসুমতাৰী স্বামীৰ নাম: গোসাই ঘৰ নং : 72 বয়স : 39 লিঙ্গ : মহিলা	CFM0001259 ফটো উপলব্ধ
385 নাম : ৰঞ্জন বসুমতাৰী পিতাৰ নাম: চক্ৰধৰ বসুমতাৰী ঘৰ নং : 72 বয়স : 30 লিঙ্গ : পুৰুষ	CFM3245985 ফটো উপলব্ধ	386 নাম : কান্ত বসুমতাৰী পিতাৰ নাম: কৃষ্ণ বসুমতাৰী ঘৰ নং : 72 বয়স : 28 লিঙ্গ : পুৰুষ	CFM0244582 ফটো উপলব্ধ	387 নাম : অকন বসুমতাৰি পিতাৰ নাম: চক্ৰধৰ বসুমতাৰি ঘৰ নং : 72 বয়স : 26 লিঙ্গ : পুৰুষ	CFM0234708 ফটো উপলব্ধ
388 নাম : প্ৰনব বসুমতাৰী পিতাৰ নাম: দাঁখা ঘৰ নং : 90 বয়স : 71 লিঙ্গ : পুৰুষ	CFM0001260 ফটো উপলব্ধ	389 নাম : দোডেশ্বৰি বসুমতাৰী স্বামীৰ নাম: প্ৰনব বসুমতাৰী ঘৰ নং : 90 বয়স : 66 লিঙ্গ : মহিলা	CFM0001261 ফটো উপলব্ধ	R 390 নাম : মিনতি বসুমতাৰী পিতাৰ নাম: প্ৰনব ঘৰ নং : 90 বয়স : 42 লিঙ্গ : মহিলা	CFM0001262 ফটো উপলব্ধ



391 নাম : বীৰ্জৰ্দাৰ বসুমতাৰী পিতাৰ নাম: প্ৰনব বসুমতাৰী ঘৰ নং : ৭৩ বয়স : 32 লিঙ্গ : পুৰুষ	CFM0001264 ফটো উপলব্ধ	392 নাম : নাৰায়ন বসুমতাৰী পিতাৰ নাম: সতীশ ঘৰ নং : 74 বয়স : 54 লিঙ্গ : পুৰুষ	CFM0001265 ফটো উপলব্ধ	393 নাম : নাচি বসুমতাৰী স্বামীৰ নাম: নাৰায়ন বসুমতাৰী ঘৰ নং : 74 বয়স : 50 লিঙ্গ : মহিলা	CFM0001266 ফটো উপলব্ধ
394 নাম : চাৰায়ন বসুমতাৰী পিতাৰ নাম: সতীশ ঘৰ নং : 74 বয়স : 48 লিঙ্গ : পুৰুষ	CFM0001267 ফটো উপলব্ধ	395 নাম : থিংনি নি বসুমতাৰী স্বামীৰ নাম: চাৰায়ন বসুমতাৰী ঘৰ নং : 74 বয়স : 42 লিঙ্গ : মহিলা	CFM0001268 ফটো উপলব্ধ	396 নাম : বগা মচাহাৰী পিতাৰ নাম: হৰিচৰন ঘৰ নং : 75 বয়স : 53 লিঙ্গ : পুৰুষ	CFM0001271 ফটো উপলব্ধ
397 নাম : সুবাসী মচাহাৰী স্বামীৰ নাম: বগা মচাহাৰী ঘৰ নং : 75 বয়স : 50 লিঙ্গ : মহিলা	CFM0001272 ফটো উপলব্ধ	398 নাম : জমেশ্বৰি বসুমতাৰী স্বামীৰ নাম: লজন ঘৰ নং : 76 বয়স : 61 লিঙ্গ : মহিলা	CFM0001274 ফটো উপলব্ধ	399 নাম : লজন বসুমতাৰী পিতাৰ নাম: বিত্তী বসুমতাৰী ঘৰ নং : 76 বয়স : 61 লিঙ্গ : পুৰুষ	CFM0001273 ফটো উপলব্ধ
400 নাম : ফৈমাল বসুমতাৰী পিতাৰ নাম: লজন ঘৰ নং : 76 বয়স : 40 লিঙ্গ : পুৰুষ	CFM3238446 ফটো উপলব্ধ	401 নাম : বেবিয়া খেৰ্কাটাৰী স্বামীৰ নাম: ফু. মল বসুমতাৰী ঘৰ নং : 76 বয়স : 40 লিঙ্গ : মহিলা	CFM0001275 ফটো উপলব্ধ	402 নাম : নলেশ্বৰ বসুমতাৰী পিতাৰ নাম: লজন বসুমতাৰী ঘৰ নং : 76 বয়স : 36 লিঙ্গ : পুৰুষ	CFM0001276 ফটো উপলব্ধ
403 নাম : মনজিতা বসুমতাৰী স্বামীৰ নাম: নলেশ্বৰ বসুমতাৰী ঘৰ নং : 76 বয়স : 34 লিঙ্গ : মহিলা	CFM0218206 ফটো উপলব্ধ	404 নাম : শুনিলাল ঔবাৰী পিতাৰ নাম: কাতিমল ঘৰ নং : ৭৭ বয়স : 60 লিঙ্গ : পুৰুষ	CFM0001278 ফটো উপলব্ধ	405 নাম : প্ৰতিমা ঔবাৰী স্বামীৰ নাম: শুনিলাল ঘৰ নং : ৭৭ বয়স : 57 লিঙ্গ : মহিলা	CFM0001279 ফটো উপলব্ধ
406 নাম : কনিসাম ঔবাৰী পিতাৰ নাম: সুনিলাল ঔবাৰী ঘৰ নং : ৭৭ বয়স : 25 লিঙ্গ : পুৰুষ	CFM0244558 ফটো উপলব্ধ	407 নাম : লিংগী বড়ো স্বামীৰ নাম: শনিৰাম ঘৰ নং : ৭৮ বয়স : 78 লিঙ্গ : মহিলা	CFM0001282 ফটো উপলব্ধ	408 নাম : মিজিং বড়ো পিতাৰ নাম: শনিৰাম ঘৰ নং : ৭৮ বয়স : 36 লিঙ্গ : পুৰুষ	CFM0001285 ফটো উপলব্ধ
409 নাম : থখিল বড়ো স্বামীৰ নাম: দুখুৰাম ঘৰ নং : ৭৯ বয়স : 56 লিঙ্গ : মহিলা	CFM3238571 ফটো উপলব্ধ	410 নাম : বুৰিকুমাৰ বড়ো পিতাৰ নাম: দুখোৰাম বড়ো ঘৰ নং : 79 বয়স : 34 লিঙ্গ : পুৰুষ	CFM0001286 ফটো উপলব্ধ	411 নাম : প্ৰবিন বড়ো পিতাৰ নাম: দুখুৰাম বড়ো ঘৰ নং : 79 বয়স : 30 লিঙ্গ : পুৰুষ	CFM1848982 ফটো উপলব্ধ
412 নাম : তৰণ মচাহাৰী পিতাৰ নাম: মাখন ঘৰ নং : 80 বয়স : 76 লিঙ্গ : পুৰুষ	CFM3238617 ফটো উপলব্ধ	413 নাম : দাবাথী মচাহাৰী পিতাৰ নাম: তৰুণ ঘৰ নং : 80 বয়স : 70 লিঙ্গ : মহিলা	CFM0001287 ফটো উপলব্ধ	414 নাম : সমেশ্বৰ মচাহাৰী পিতাৰ নাম: তৰুণ ঘৰ নং : ৮০ বয়স : 48 লিঙ্গ : পুৰুষ	CFM0001288 ফটো উপলব্ধ
415 নাম : নমলী মচাহাৰী স্বামীৰ নাম: সোমেশ্বৰ ঘৰ নং : ৮০ বয়স : 39 লিঙ্গ : মহিলা	CFM0001291 ফটো উপলব্ধ	416 নাম : বমেশ মচাহাৰী পিতাৰ নাম: তৰুণ ঘৰ নং : ৮০ বয়স : 38 লিঙ্গ : পুৰুষ	CFM3238662 ফটো উপলব্ধ	417 নাম : দেবালি মচাহাৰী স্বামীৰ নাম: বমেশ মচাহাৰী ঘৰ নং : ৮০ বয়স : 35 লিঙ্গ : মহিলা	CFM0001293 ফটো উপলব্ধ
418 নাম : নৰমে মচাহাৰী পিতাৰ নাম: তৰুণ ঘৰ নং : 81 বয়স : 50 লিঙ্গ : পুৰুষ	CFM0001294 ফটো উপলব্ধ	419 নাম : সত্যবতী মচাহাৰী স্বামীৰ নাম: নৰমে ঘৰ নং : 81 বয়স : 46 লিঙ্গ : মহিলা	CFM0001295 ফটো উপলব্ধ	420 নাম : সমখোৰ মচাহাৰী পিতাৰ নাম: নৰমে ঘৰ নং : 81 বয়স : 34 লিঙ্গ : পুৰুষ	CFM0001296 ফটো উপলব্ধ



421 নাম : বাজিব মছাহাৰী পিতাৰ নাম: লিহিত মুছাহাৰী ঘৰ নং : ৮২ বয়স : 40 লিঙ্গ : পুৰুষ	CFM0001299 ফটো উপলব্ধ	422 নাম : বমলী মছাহাৰী স্বামীৰ নাম: বাজিব মছাহাৰী ঘৰ নং : 82 বয়স : 27 লিঙ্গ : মহিলা	CFM7157225 ফটো উপলব্ধ	# 423 নাম : থুনসা ওৱাৰী পিতাৰ নাম: চক্ৰধৰ ওৱাৰী ঘৰ নং : ৮৪ বয়স : 23 লিঙ্গ : পুৰুষ	CFM1124775 ফটো উপলব্ধ
424 নাম : উপেন গয়াৰী পিতাৰ নাম: খবিরাম গয়াৰী ঘৰ নং : ৮৩ বয়স : 70 লিঙ্গ : পুৰুষ	CFM0001301 ফটো উপলব্ধ	425 নাম : আংখৈৰ বড়ো পিতাৰ নাম: উপেন ঘৰ নং : ৮৩ বয়স : 44 লিঙ্গ : পুৰুষ	CFM0001303 ফটো উপলব্ধ	426 নাম : ফজাচী গয়াৰী স্বামীৰ নাম: অংখৈৰ বড়ো ঘৰ নং : ৮৩ বয়স : 41 লিঙ্গ : মহিলা	CFM0001304 ফটো উপলব্ধ
427 নাম : চিৰী গয়াৰী পিতাৰ নাম: উপেন গয়াৰী ঘৰ নং : ৩ বয়স : 37 লিঙ্গ : পুৰুষ	CFM0001306 ফটো উপলব্ধ	428 নাম : হখলংগ ওৱাৰী পিতাৰ নাম: বলোৰাম ওৱাৰী ঘৰ নং : ৮৪ বয়স : 63 লিঙ্গ : পুৰুষ	CFM0001307 ফটো উপলব্ধ	429 নাম : দময়ন্তী ওৱাৰী স্বামীৰ নাম: হখলংগ ওৱাৰী ঘৰ নং : ৮৪ বয়স : 56 লিঙ্গ : মহিলা	CFM0001308 ফটো উপলব্ধ
430 নাম : চক্ৰধৰ ওৱাৰী পিতাৰ নাম: বলোৰাম ঘৰ নং : 84 বয়স : 50 লিঙ্গ : পুৰুষ	CFM0001309 ফটো উপলব্ধ	431 নাম : হৰবাস্তী ওৱাৰী স্বামীৰ নাম: চক্ৰধৰ ওৱাৰী ঘৰ নং : 84 বয়স : 48 লিঙ্গ : মহিলা	CFM0001310 ফটো উপলব্ধ	432 নাম : খৌৰাং ওৱাৰী পিতাৰ নাম: হাখলাং ওৱাৰী ঘৰ নং : ৮৪ বয়স : 28 লিঙ্গ : পুৰুষ	CFM0234625 ফটো উপলব্ধ
433 নাম : খুলংগা ওৱাৰী পিতাৰ নাম: চক্ৰধৰ ওৱাৰী ঘৰ নং : 84 বয়স : 20 লিঙ্গ : পুৰুষ	UGS0170506 ফটো উপলব্ধ	434 নাম : বহিলা মছাহাৰী স্বামীৰ নাম: উমেশ ঘৰ নং : 85 বয়স : 62 লিঙ্গ : মহিলা	CFM0001311 ফটো উপলব্ধ	435 নাম : মনোজ মছাহাৰী পিতাৰ নাম: উমেশ ঘৰ নং : 85 বয়স : 45 লিঙ্গ : পুৰুষ	CFM0001312 ফটো উপলব্ধ
436 নাম : অনিমা মছাহাৰী স্বামীৰ নাম: মনোজ ঘৰ নং : 85 বয়স : 36 লিঙ্গ : মহিলা	CFM0001313 ফটো উপলব্ধ	437 নাম : শমদন মছাহাৰী পিতাৰ নাম: উমেশ ঘৰ নং : 85 বয়স : 36 লিঙ্গ : পুৰুষ	CFM0001314 ফটো উপলব্ধ	438 নাম : আলাইশী মুছাহাৰী পিতাৰ নাম: মোসদৌন বচ্ছাহাৰী ঘৰ নং : 85 বয়স : 29 লিঙ্গ : মহিলা	CFM0130716 ফটো উপলব্ধ
439 নাম : বিমল মেচাহাৰী পিতাৰ নাম: ডংডেশ্বৰ মেচাহাৰী ঘৰ নং : ৮৬ বয়স : 47 লিঙ্গ : পুৰুষ	CFM0001316 ফটো উপলব্ধ	440 নাম : ৰৌমৈ মছাহাৰী পিতাৰ নাম: দংডেশ্বৰ ঘৰ নং : ৮৬ বয়স : 46 লিঙ্গ : মহিলা	CFM0001317 ফটো উপলব্ধ	441 নাম : মৌদানশী মছাহাৰী স্বামীৰ নাম: বিমল মছাহাৰী ঘৰ নং : ৮৬ বয়স : 43 লিঙ্গ : মহিলা	CFM0001318 ফটো উপলব্ধ
442 নাম : জিমল বড়ো পিতাৰ নাম: দন্দেশ্বৰ ঘৰ নং : ৮৬ বয়স : 42 লিঙ্গ : পুৰুষ	CFM0001319 ফটো উপলব্ধ	443 নাম : বিজী মুছাহাৰী স্বামীৰ নাম: ৰৌমৈ মুছাহাৰী ঘৰ নং : ৮৬ বয়স : 39 লিঙ্গ : মহিলা	CFM0001320 ফটো উপলব্ধ	444 নাম : বোলাসন মছাহাৰী পিতাৰ নাম: দন্দেশ্বৰ ঘৰ নং : ৮৬ বয়স : 37 লিঙ্গ : পুৰুষ	CFM0001321 ফটো উপলব্ধ
445 নাম : যুগামী বড়ো স্বামীৰ নাম: জিমল ঘৰ নং : ৮৬ বয়স : 35 লিঙ্গ : মহিলা	CFM0001322 ফটো উপলব্ধ	446 নাম : লটিকা বসুমতাৰী স্বামীৰ নাম: মিলন সিং বসুমতাৰী ঘৰ নং : 86 বয়স : 35 লিঙ্গ : মহিলা	CFM0001323 ফটো উপলব্ধ	447 নাম : সুজখংগ মছাহাৰী পিতাৰ নাম: ডংডেশ্বৰ মছাহাৰী ঘৰ নং : ৮৬ বয়স : 34 লিঙ্গ : পুৰুষ	CFM0001323 ফটো উপলব্ধ
448 নাম : মনিকান্ত ওৱাৰী পিতাৰ নাম: ডংডেশ্বৰ ঘৰ নং : ৮৭ বয়স : 90 লিঙ্গ : পুৰুষ	CFM0001324 ফটো উপলব্ধ	449 নাম : লায়ো ওৱাৰী স্বামীৰ নাম: মনিকান্ত ঘৰ নং : ৮৭ বয়স : 80 লিঙ্গ : মহিলা	CFM0001325 ফটো উপলব্ধ	450 নাম : খৰ্গেশ্বৰ ওৱাৰী পিতাৰ নাম: মনিকান্ত ঘৰ নং : ৮৭ বয়স : 45 লিঙ্গ : পুৰুষ	CFM0001326 ফটো উপলব্ধ



451 নাম : পদমি ওৱাৰী স্বামীৰ নাম: কৰ্ণেশ্বৰ ঘৰ নং : ৮৭ বয়স : 40 লিঙ্গ : মহিলা	CFM0001327 ফটো উপলব্ধ	452 নাম : বুপাই ওৱাৰী পিতাৰ নাম: কতিমল ওৱাৰী ঘৰ নং : 88 বয়স : 65 লিঙ্গ : পুৰুষ	CFM0001328 ফটো উপলব্ধ	453 নাম : চেনাহী ওৱাৰী স্বামীৰ নাম: বুপায় ওৱাৰী ঘৰ নং : 88 বয়স : 60 লিঙ্গ : মহিলা	CFM0001329 ফটো উপলব্ধ
454 নাম : ৰেন ওৱাৰী স্বামীৰ নাম: বুপায় ঘৰ নং : ৮৮ বয়স : 56 লিঙ্গ : মহিলা	CFM0001330 ফটো উপলব্ধ	455 নাম : স্বীৰাং ওৱাৰী পিতাৰ নাম: বুপায় ওৱাৰী ঘৰ নং : ৮৮ বয়স : 31 লিঙ্গ : পুৰুষ	CFM3245418 ফটো উপলব্ধ	456 নাম : ৰিংছাৰ ওৱাৰী পিতাৰ নাম: বুপায় ওৱাৰী ঘৰ নং : 88 বয়স : 31 লিঙ্গ : পুৰুষ	CFM3245316 ফটো উপলব্ধ
457 নাম : সৌমাওসাৰ ওৱাৰী পিতাৰ নাম: বুপায় ওৱাৰী ঘৰ নং : ৮৮ বয়স : 27 লিঙ্গ : পুৰুষ	CFM0234583 ফটো উপলব্ধ	458 নাম : বানসঙ্গ ওৱাৰী পিতাৰ নাম: বুপাই ওৱাৰী ঘৰ নং : 88 বয়স : 20 লিঙ্গ : পুৰুষ	UGS0137489 ফটো উপলব্ধ	459 নাম : ধৰ্মেশ্বৰ ওৱাৰী পিতাৰ নাম: কতিমল ঘৰ নং : ৮৮ বয়স : 53 লিঙ্গ : পুৰুষ	CFM0001331 ফটো উপলব্ধ
460 নাম : নশীন ওৱাৰী পিতাৰ নাম: DHARWESWAR WARY ঘৰ নং : ৮৯ বয়স : 35 লিঙ্গ : পুৰুষ	CFM0001332 ফটো উপলব্ধ	461 নাম : ফানজাৰী ওৱাৰী স্বামীৰ নাম: নেশীন ওৱাৰী ঘৰ নং : ৮৯ বয়স : 32 লিঙ্গ : মহিলা	CFM3245827 ফটো উপলব্ধ	462 নাম : খোৰোমদাৰ ওৱাৰী পিতাৰ নাম: ডমেশ্বৰ ওৱাৰী ঘৰ নং : ৮৯ বয়স : 28 লিঙ্গ : পুৰুষ	CFM0133199 ফটো উপলব্ধ
E 463 নাম : বাৰ গয়াৰী পিতাৰ নাম: সোভাৰাম ঘৰ নং : 90 বয়স : 75 লিঙ্গ : পুৰুষ	CFM0001333 ফটো উপলব্ধ	464 নাম : ফুলশ্ৰী গয়াৰী স্বামীৰ নাম: বাৰু ঘৰ নং : 90 বয়স : 73 লিঙ্গ : মহিলা	CFM0001334 ফটো উপলব্ধ	465 নাম : নবীন চন্দ্ৰ নাৰ্জাৰী পিতাৰ নাম: লাঠীৰাম ঘৰ নং : 91 বয়স : 56 লিঙ্গ : পুৰুষ	CFM0001337 ফটো উপলব্ধ
466 নাম : জয়া নাৰ্জাৰী স্বামীৰ নাম: নবীন নাৰ্জাৰী ঘৰ নং : 91 বয়স : 49 লিঙ্গ : মহিলা	CFM0001338 ফটো উপলব্ধ	467 নাম : বাকেশ নাৰ্জাৰী পিতাৰ নাম: বুৰীৰাম নাৰ্জাৰী ঘৰ নং : ৯১ বয়স : 32 লিঙ্গ : পুৰুষ	CFM0515940 ফটো উপলব্ধ	468 নাম : মীন বসুমতাৰী স্বামীৰ নাম: ৰেবিশ নাৰ্জাৰী ঘৰ নং : 91 বয়স : 32 লিঙ্গ : মহিলা	CFM7150063 ফটো উপলব্ধ
469 নাম : লংকেশ্বৰ নাৰ্জাৰী পিতাৰ নাম: লাঠীৰাম ঘৰ নং : 92 বয়স : 79 লিঙ্গ : পুৰুষ	CFM0001341 ফটো উপলব্ধ	470 নাম : চামপাতি নাৰ্জাৰী স্বামীৰ নাম: লংকেশ্বৰ ঘৰ নং : 92 বয়স : 62 লিঙ্গ : মহিলা	CFM0001342 ফটো উপলব্ধ	471 নাম : সুবৰন নাৰ্জাৰী পিতাৰ নাম: লংকেশ্বৰ নাৰ্জাৰী ঘৰ নং : ৯২ বয়স : 42 লিঙ্গ : পুৰুষ	CFM0001343 ফটো উপলব্ধ
472 নাম : জোশনা নাৰ্জাৰী স্বামীৰ নাম: ছুবৰণ নাৰ্জাৰী ঘৰ নং : ৯২ বয়স : 38 লিঙ্গ : মহিলা	CFM3245838 ফটো উপলব্ধ	473 নাম : চলেন নাৰ্জাৰী পিতাৰ নাম: লংকেশ্বৰ নাৰ্জাৰী ঘৰ নং : 92 বয়স : 37 লিঙ্গ : পুৰুষ	CFM3239256 ফটো উপলব্ধ	474 নাম : ছায়াশ্ৰী উজীৰ স্বামীৰ নাম: চলেন নাৰ্জাৰী ঘৰ নং : 92 বয়স : 32 লিঙ্গ : মহিলা	CFM1848802 ফটো উপলব্ধ
475 নাম : পুচন বড়ো পিতাৰ নাম: চুলি ঘৰ নং : 93 বয়স : 48 লিঙ্গ : পুৰুষ	CFM0001345 ফটো উপলব্ধ	476 নাম : অঞ্জলী বড়ো স্বামীৰ নাম: পুচন বড়ো ঘৰ নং : 93 বয়স : 45 লিঙ্গ : মহিলা	CFM0001346 ফটো উপলব্ধ	477 নাম : সোমদোন বড়ো পিতাৰ নাম: খাশ্ৰেব বড়ো ঘৰ নং : 93 বয়স : 34 লিঙ্গ : পুৰুষ	CFM1216498 ফটো উপলব্ধ
R 478 নাম : হায়েনশ্ৰী বড়ো পিতাৰ নাম: ভুঙ্গন বড়ো ঘৰ নং : 93 বয়স : 26 লিঙ্গ : মহিলা	CFM0234369 ফটো উপলব্ধ	# 479 নাম : অতুল বড়ো পিতাৰ নাম: খাশ্ৰেব বড়ো ঘৰ নং : 48 বয়স : 24 লিঙ্গ : পুৰুষ	CFM1216530 ফটো উপলব্ধ	480 নাম : সনৈশ্ৰী বড়ো পিতাৰ নাম: পুচন বড়ো ঘৰ নং : 93 বয়স : 22 লিঙ্গ : মহিলা	UGS0137984 ফটো উপলব্ধ



481 নাম : সুবন বড়ো পিতাৰ নাম: চুলি ঘৰ নং : ৯৪ বয়স : 55 লিঙ্গ : পুৰুষ	CFM0001349 ফটো উপলব্ধ	482 নাম : হৃদয়ী বড়ো স্বামীৰ নাম: সুবন ঘৰ নং : ৯৪ বয়স : 53 লিঙ্গ : মহিলা	CFM0001350 ফটো উপলব্ধ	483 নাম : ফোজোংসাৰ বড়ো পিতাৰ নাম: সুবান বড়ো ঘৰ নং : ৯৪ বয়স : 29 লিঙ্গ : পুৰুষ	CFM0135749 ফটো উপলব্ধ
484 নাম : ফৌয়ালি বড়ো স্বামীৰ নাম: ফেজোংসাৰ বড়ো ঘৰ নং : 94 বয়স : 25 লিঙ্গ : মহিলা	CFM0446401 ফটো উপলব্ধ	485 নাম : সমায়না বড়ো পিতাৰ নাম: সুবন বড়ো ঘৰ নং : 94 বয়স : 23 লিঙ্গ : মহিলা	CFM0446559 ফটো উপলব্ধ	486 নাম : উমেশ চন্দ্ৰ মহাহাৰী পিতাৰ নাম: বিবিৰাম ঘৰ নং : ৯৫ বয়স : 60 লিঙ্গ : পুৰুষ	CFM0001351 ফটো উপলব্ধ
487 নাম : পুলো গয়াৰী পিতাৰ নাম: কবিৰাম গয়াৰী ঘৰ নং : ৯৫ বয়স : 57 লিঙ্গ : পুৰুষ	CFM3239381 ফটো উপলব্ধ	488 নাম : PULO GOYARY স্বামীৰ নাম: PULO GOYARY ঘৰ নং : ৯৫ বয়স : 53 লিঙ্গ : মহিলা	CFM0001352 ফটো উপলব্ধ	489 নাম : বৈছাগী মহাহাৰী স্বামীৰ নাম: উমেশ চন্দ্ৰ মচাহাৰী ঘৰ নং : ৯৫ বয়স : 53 লিঙ্গ : মহিলা	CFM0001353 ফটো উপলব্ধ
490 নাম : দওহা বাম গয়াৰী পিতাৰ নাম: পুলো গয়াৰী ঘৰ নং : ৯৫ বয়স : 35 লিঙ্গ : পুৰুষ	CFM0001354 ফটো উপলব্ধ	491 নাম : লিটু গয়াৰী পিতাৰ নাম: পুলো গয়াৰী ঘৰ নং : 95 বয়স : 21 লিঙ্গ : পুৰুষ	CFM7149511 ফটো উপলব্ধ	492 নাম : লাওগী মহাহাৰী স্বামীৰ নাম: দণ্ডেশ্বৰ ঘৰ নং : ৯৬ বয়স : 73 লিঙ্গ : মহিলা	CFM0001355 ফটো উপলব্ধ
493 নাম : বত্ৰেশ্বৰ বড়ো পিতাৰ নাম: জাহ্না ঘৰ নং : ৯৬ বয়স : 68 লিঙ্গ : পুৰুষ	CFM0001356 ফটো উপলব্ধ	494 নাম : সৌমবে বড়ো স্বামীৰ নাম: বত্ৰেশ্বৰ ঘৰ নং : ৯৬ বয়স : 63 লিঙ্গ : মহিলা	CFM0001357 ফটো উপলব্ধ	495 নাম : মনিৰাম বড়ো পিতাৰ নাম: বত্ৰেশ্বৰ ঘৰ নং : ৯৬ বয়স : 50 লিঙ্গ : পুৰুষ	CFM0001358 ফটো উপলব্ধ
496 নাম : মনেশ্বৰ বড়ো পিতাৰ নাম: বত্ৰেশ্বৰ বড়ো ঘৰ নং : ৯৬ বয়স : 46 লিঙ্গ : পুৰুষ	CFM0001359 ফটো উপলব্ধ	497 নাম : মঞ্জু বড়ো স্বামীৰ নাম: মনিৰাম বড়ো ঘৰ নং : ৯৬ বয়স : 43 লিঙ্গ : মহিলা	CFM0001360 ফটো উপলব্ধ	498 নাম : ক্লাই বড়ো পিতাৰ নাম: বত্ৰেশ্বৰ বড়ো ঘৰ নং : ৯৬ বয়স : 42 লিঙ্গ : পুৰুষ	CFM0001361 ফটো উপলব্ধ
499 নাম : মীথীসৰ বড়ো পিতাৰ নাম: বত্ৰেশ্বৰ বড়ো ঘৰ নং : ৯৬ বয়স : 37 লিঙ্গ : পুৰুষ	CFM0001362 ফটো উপলব্ধ	500 নাম : মেনকা বড়ো স্বামীৰ নাম: মীথীসাৰ বড়ো ঘৰ নং : ৯৬ বয়স : 29 লিঙ্গ : মহিলা	CFM0244608 ফটো উপলব্ধ	501 নাম : স্বমারসৰ বড়ো পিতাৰ নাম: বত্ৰেশ্বৰ বড়ো ঘৰ নং : ৯৬ বয়স : 29 লিঙ্গ : পুৰুষ	CFM0244541 ফটো উপলব্ধ
502 নাম : তুবিল বড়ো পিতাৰ নাম: বত্ৰেশ্বৰ বড়ো ঘৰ নং : ৯৬ বয়স : 28 লিঙ্গ : পুৰুষ	CFM0234609 ফটো উপলব্ধ	503 নাম : বিমিচন্দ্ৰ বসুমতাৰী পিতাৰ নাম: সৰ্বেশ্বৰ ঘৰ নং : ৯৭ বয়স : 56 লিঙ্গ : পুৰুষ	CFM0001365 ফটো উপলব্ধ	504 নাম : চণ্ডি বসুমতাৰী পিতাৰ নাম: সৰ্বেশ্বৰ ঘৰ নং : ৯৭ বয়স : 48 লিঙ্গ : পুৰুষ	CFM0001366 ফটো উপলব্ধ
505 নাম : জামুলী বসুমতাৰী স্বামীৰ নাম: বিমি ঘৰ নং : ৯৭ বয়স : 45 লিঙ্গ : মহিলা	CFM0001367 ফটো উপলব্ধ	506 নাম : জনোতি বসুমতাৰী স্বামীৰ নাম: চণ্ডি বসুমতাৰী ঘৰ নং : ৯৭ বয়স : 43 লিঙ্গ : মহিলা	CFM0001368 ফটো উপলব্ধ	507 নাম : সুনিতা বসুমতাৰী পিতাৰ নাম: সৰ্বেশ্বৰ বসুমতাৰী ঘৰ নং : 97 বয়স : 43 লিঙ্গ : মহিলা	CFM0001369 ফটো উপলব্ধ
508 নাম : অনন্ডমা গোয়াৰী মাতৃৰ নাম: সুবাথী গোয়াৰী ঘৰ নং : 97 বয়স : 34 লিঙ্গ : পুৰুষ	CFM0351023 ফটো উপলব্ধ	R2 509 নাম : অনজীমা বসুমতাৰী স্বামীৰ নাম: সুনীতি বসুমতাৰী ঘৰ নং : ৯৭ বয়স : 26 লিঙ্গ : মহিলা	CFM0526780 ফটো উপলব্ধ	510 নাম : ফোৰদান বসুমতাৰী পিতাৰ নাম: বিমি বসুমতাৰী ঘৰ নং : 97 বয়স : 21 লিঙ্গ : পুৰুষ	CFM7184872 ফটো উপলব্ধ



511 নাম : মহিমা বড়ো স্বামীৰ নাম: সমোৰ বড়ো ঘৰ নং : ৯৯ বয়স : 48 লিঙ্গ : মহিলা	CFM0001371 ফটো উপলব্ধ	512 নাম : সমোৰ বড়ো পিতাৰ নাম: চিংথ্ৰী ঘৰ নং : ৯৯ বয়স : 46 লিঙ্গ : পুৰুষ	CFM0001372 ফটো উপলব্ধ	513 নাম : অমৰ বড়ো পিতাৰ নাম: চিংথ্ৰী ঘৰ নং : ৯৯ বয়স : 45 লিঙ্গ : পুৰুষ	CFM0001373 ফটো উপলব্ধ
E 514 নাম : সোনাতী বড়ো স্বামীৰ নাম: চিংথ্ৰী ঘৰ নং : 99 বয়স : 43 লিঙ্গ : মহিলা	CFM0001374 ফটো উপলব্ধ	515 নাম : বিন বড়ো স্বামীৰ নাম: অমৰ বড়ো ঘৰ নং : ৯৯ বয়স : 40 লিঙ্গ : মহিলা	CFM0001375 ফটো উপলব্ধ	516 নাম : বকিস্ত বড়ো পিতাৰ নাম: সমৰ বড়ো ঘৰ নং : ৯৯ বয়স : 27 লিঙ্গ : পুৰুষ	CFM0234476 ফটো উপলব্ধ
517 নাম : সঞ্জীৱ বড়ো পিতাৰ নাম: সমোৰ বড়ো ঘৰ নং : ৯৯ বয়স : 25 লিঙ্গ : পুৰুষ	CFM0531715 ফটো উপলব্ধ	518 নাম : অনচুমৈ বড়ো পিতাৰ নাম: অমোৰ বড়ো ঘৰ নং : 99 বয়স : 22 লিঙ্গ : মহিলা	UGS0022004 ফটো উপলব্ধ	519 নাম : চবিন বসুমতাৰী পিতাৰ নাম: বিষ্টি ঘৰ নং : 100 বয়স : 78 লিঙ্গ : পুৰুষ	CFM0001376 ফটো উপলব্ধ
520 নাম : নিলিমা বসুমতাৰী স্বামীৰ নাম: চবিন ঘৰ নং : ১০০ বয়স : 69 লিঙ্গ : মহিলা	CFM3239654 ফটো উপলব্ধ	521 নাম : লেবেন বসুমতাৰী পিতাৰ নাম: চবিন ঘৰ নং : ১০০ বয়স : 53 লিঙ্গ : পুৰুষ	CFM0001377 ফটো উপলব্ধ	522 নাম : ভাৰত বসুমতাৰী পিতাৰ নাম: চবিন ঘৰ নং : ১০০ বয়স : 51 লিঙ্গ : পুৰুষ	CFM0001378 ফটো উপলব্ধ
523 নাম : বেশ্বৰী বসুমতাৰী স্বামীৰ নাম: লেবেন বসুমতাৰী ঘৰ নং : ১০০ বয়স : 44 লিঙ্গ : মহিলা	CFM3246126 ফটো উপলব্ধ	524 নাম : হেলেন বসুমতাৰী স্বামীৰ নাম: ভাৰত বসুমতাৰী ঘৰ নং : ১০০ বয়স : 43 লিঙ্গ : মহিলা	CFM0001380 ফটো উপলব্ধ	525 নাম : জেসমিন বসুমতাৰী পিতাৰ নাম: ভাৰত বসুমতাৰী ঘৰ নং : 100 বয়স : 23 লিঙ্গ : মহিলা	CFM7187198 ফটো উপলব্ধ
526 নাম : চামেশ্বৰ বড়ো পিতাৰ নাম: মোনবাৰু বড়ো ঘৰ নং : 101 বয়স : 56 লিঙ্গ : পুৰুষ	CFM0001381 ফটো উপলব্ধ	527 নাম : সশীলা বড়ো স্বামীৰ নাম: চামেশ্বৰ ঘৰ নং : 101 বয়স : 48 লিঙ্গ : মহিলা	CFM0001382 ফটো উপলব্ধ	E 528 নাম : বন্দাচী বড়ো স্বামীৰ নাম: চুৰাৰাম ঘৰ নং : ১০২ বয়স : 66 লিঙ্গ : মহিলা	CFM3246137 ফটো উপলব্ধ
529 নাম : আলেশ্বৰী বসুমতাৰী স্বামীৰ নাম: তপন ঘৰ নং : 102 বয়স : 60 লিঙ্গ : মহিলা	CFM0001387 ফটো উপলব্ধ	R 530 নাম : বামতী বড়ো পিতাৰ নাম: চুৰাৰাম ঘৰ নং : ১০২ বয়স : 40 লিঙ্গ : পুৰুষ	CFM0001384 ফটো উপলব্ধ	531 নাম : দেলাসন বসুমতাৰী পিতাৰ নাম: তপন ঘৰ নং : 102 বয়স : 34 লিঙ্গ : পুৰুষ	CFM0001385 ফটো উপলব্ধ
532 নাম : তপতী বড়ো স্বামীৰ নাম: বাৰ্গ বড়ো ঘৰ নং : 104 বয়স : 57 লিঙ্গ : মহিলা	CFM3239487 ফটো উপলব্ধ	533 নাম : সমন্ত বড়ো পিতাৰ নাম: বৰ্গো বড়ো ঘৰ নং : 104 বয়স : 37 লিঙ্গ : পুৰুষ	CFM0001389 ফটো উপলব্ধ	534 নাম : খালাইসি মছাহাৰি স্বামীৰ নাম: জহন ঘৰ নং : 105 বয়স : 60 লিঙ্গ : মহিলা	CFM0001390 ফটো উপলব্ধ
535 নাম : চন্দ্রাণী মছাহাৰী স্বামীৰ নাম: ফোৰমায় মছাহাৰী ঘৰ নং : 105 বয়স : 40 লিঙ্গ : মহিলা	CFM0516393 ফটো উপলব্ধ	536 নাম : ফোৰমায় মছাহাৰী পিতাৰ নাম: জহন ঘৰ নং : 105 বয়স : 40 লিঙ্গ : পুৰুষ	CFM0001391 ফটো উপলব্ধ	537 নাম : সুমন মছাহাৰি পিতাৰ নাম: জহন ঘৰ নং : 105 বয়স : 34 লিঙ্গ : পুৰুষ	CFM0001393 ফটো উপলব্ধ
538 নাম : গিতা বসুমতাৰী মাতৃৰ নাম: সুবাৰী ডিনায়েল মছাহাৰী ঘৰ নং : 106 বয়স : 41 লিঙ্গ : মহিলা	CFM0467175 ফটো উপলব্ধ	539 নাম : সৌমজিৰি মছাহাৰী পিতাৰ নাম: নৰমে মছাহাৰী ঘৰ নং : 109 বয়স : 30 লিঙ্গ : মহিলা	CFM3245736 ফটো উপলব্ধ	S2 540 নাম : অন বড়ো পিতাৰ নাম: সৰাধাম শ্বৰ্গীয়াৰী ঘৰ নং : 184 বয়স : 29 লিঙ্গ : মহিলা	CFM0034116 ফটো উপলব্ধ

541	CFM0328179	ফটো উপলব্ধ
নাম : মৈনা বড়ো স্বামীৰ নাম: প্রসেনজিত নাৰ্জাৰী ঘৰ নং : ২০৭ বয়স : 29 লিঙ্গ : মহিলা		

E 542	CFM0001344	ফটো উপলব্ধ
নাম : চনেশ্বৰী বড়ো স্বামীৰ নাম: চন্ডি ঘৰ নং : 472 বয়স : 78 লিঙ্গ : মহিলা		

543	CFM0001348	ফটো উপলব্ধ
নাম : সুচেন বড়ো পিতাৰ নাম: চুলি বড়ো ঘৰ নং : 472 বয়স : 43 লিঙ্গ : পুৰুষ		

# 544	CFM0001336	ফটো উপলব্ধ
নাম : মাইচী নাৰ্জাৰী পিতাৰ নাম: লাঠাৰাম ঘৰ নং : ৯১ বয়স : 64 লিঙ্গ : মহিলা		

# 545	CFM3239460	ফটো উপলব্ধ
নাম : বনেন নাৰ্জাৰী পিতাৰ নাম: বিবিৰাম ঘৰ নং : ৯১ বয়স : 46 লিঙ্গ : পুৰুষ		

# 546	CFM0001340	ফটো উপলব্ধ
নাম : জয়শ্ৰী নাৰ্জাৰী স্বামীৰ নাম: বনেন নাৰ্জাৰী ঘৰ নং : ৯১ বয়স : 43 লিঙ্গ : মহিলা		

547	CFM0234302	ফটো উপলব্ধ
নাম : লাইমৌন নাৰ্জাৰী পিতাৰ নাম: বনেন নাৰ্জাৰী ঘৰ নং : 626 বয়স : 26 লিঙ্গ : মহিলা		

R2 548	UGS0146191	ফটো উপলব্ধ
নাম : সতীশ চন্দ্ৰ বৰো অন্যান্য: খান্সী ব্ৰহ্ম ঘৰ নং : হাউচ নো. 8 বয়স : 64 লিঙ্গ : পুৰুষ		

R2 549	UGS0148221	ফটো উপলব্ধ
নাম : স্বপ্নমসৰ বৰো পিতাৰ নাম: ধোমো বড়ো ঘৰ নং : হাউচ নো. 55 বয়স : 28 লিঙ্গ : পুৰুষ		

550	CFM7180888	ফটো উপলব্ধ
নাম : মাখনী বড়ো পিতাৰ নাম: মণিস্বৰ বড়ো ঘৰ নং : হাউজ নং 69 বয়স : 31 লিঙ্গ : মহিলা		



551 নাম : খাজ শূৰীয়াৰী স্বামীৰ নাম : বাখৰডাৰ বসুমতাৰী ঘৰ নং : 1 বয়স : 31 লিঙ্গ : মহিলা	CFM7148901 ফটো উপলব্ধ	552 নাম : জলী শূৰীয়াৰী স্বামীৰ নাম : টপন মুচহাৰী ঘৰ নং : 3 বয়স : 25 লিঙ্গ : মহিলা	CFM7148968 ফটো উপলব্ধ	553 নাম : সিমাং ডিমাৰী পিতাৰ নাম : কমলেশ্বৰ ডিমাৰী ঘৰ নং : 05 বয়স : 30 লিঙ্গ : পুৰুষ	CFM0243774 ফটো উপলব্ধ
554 নাম : বিনিখা নাৰ্জাৰি স্বামীৰ নাম : সিমাং ডিমাৰী ঘৰ নং : 05 বয়স : 30 লিঙ্গ : মহিলা	CFM0243790 ফটো উপলব্ধ	555 নাম : বশিা নাৰ্জাৰি স্বামীৰ নাম : বিংকু মুচহাৰী ঘৰ নং : 22 বয়স : 34 লিঙ্গ : মহিলা	CFM7150162 ফটো উপলব্ধ	556 নাম : মোনিম মুচহাৰী পিতাৰ নাম : কামেশ্বৰ মুচহাৰী ঘৰ নং : 24 বয়স : 21 লিঙ্গ : পুৰুষ	CFM7149727 ফটো উপলব্ধ
557 নাম : নয়ন দিমাৰী পিতাৰ নাম : ৰুণেল দিমাৰী ঘৰ নং : 29 বয়স : 29 লিঙ্গ : পুৰুষ	CFM0352559 ফটো উপলব্ধ	558 নাম : শ্ৰুতসৰ বসুমতাৰী পিতাৰ নাম : অৰবিন্দ বসুমতাৰী ঘৰ নং : 52 বয়স : 26 লিঙ্গ : পুৰুষ	CFM0255521 ফটো উপলব্ধ	R2 559 নাম : সোণোগোসাৰ বড়ো পিতাৰ নাম : ধনা বড়ো ঘৰ নং : 55 বয়স : 27 লিঙ্গ : পুৰুষ	CFM0246785 ফটো উপলব্ধ
R2 560 নাম : মাইনাও বড়ো স্বামীৰ নাম : অশুপম বড়ো ঘৰ নং : 56 বয়স : 25 লিঙ্গ : মহিলা	CFM0241992 ফটো উপলব্ধ	561 নাম : বহুমচাৰ মুচহাৰী পিতাৰ নাম : জয় চন্দ্ৰ মুচহাৰী ঘৰ নং : 56 বয়স : 22 লিঙ্গ : পুৰুষ	CFM7156995 ফটো উপলব্ধ	R 562 নাম : মাধুৰী বসুমতাৰী পিতাৰ নাম : মিলিন বসুমতাৰী ঘৰ নং : 68 বয়স : 23 লিঙ্গ : মহিলা	CFM0445924 ফটো উপলব্ধ
563 নাম : হস্তাঙ্গ বসুমতাৰী পিতাৰ নাম : মিলিন সিং বসুমতাৰী ঘৰ নং : 68 বয়স : 20 লিঙ্গ : পুৰুষ	UGS0114959 ফটো উপলব্ধ	564 নাম : সপনা বসুমতাৰী স্বামীৰ নাম : তৰনি বড়ো ঘৰ নং : 91 বয়স : 25 লিঙ্গ : মহিলা	CFM0498543 ফটো উপলব্ধ	565 নাম : আঞ্জু বড়ো পিতাৰ নাম : মনেশ্বৰ বড়ো ঘৰ নং : 71 বয়স : 25 লিঙ্গ : মহিলা	CFM0326785 ফটো উপলব্ধ
566 নাম : বহেশ বসুমতাৰী পিতাৰ নাম : ক্ৰিষ্ট বসুমতাৰী ঘৰ নং : 72 বয়স : 25 লিঙ্গ : পুৰুষ	CFM0498733 ফটো উপলব্ধ	567 নাম : অমিত বসুমতাৰী পিতাৰ নাম : চঃআয়ান বসুমতাৰী ঘৰ নং : 74 বয়স : 21 লিঙ্গ : পুৰুষ	UGS0170928 ফটো উপলব্ধ	568 নাম : জোংছাৰ বসুমতাৰী পিতাৰ নাম : নাৰায়ন বসুমতাৰী ঘৰ নং : 74 বয়স : 20 লিঙ্গ : পুৰুষ	UGS0047415 ফটো উপলব্ধ
569 নাম : অনসাই মসাহাৰী পিতাৰ নাম : বগা মচাহাৰী ঘৰ নং : 75 বয়স : 25 লিঙ্গ : পুৰুষ	CFM0375055 ফটো উপলব্ধ	570 নাম : পোদাণী মছাহাৰী পিতাৰ নাম : বগা মছাহাৰী ঘৰ নং : 75 বয়স : 22 লিঙ্গ : মহিলা	UGS0138529 ফটো উপলব্ধ	R2 571 নাম : কনিশাম ওৱাৰী পিতাৰ নাম : সুনীলাল ওৱাৰী ঘৰ নং : 99 বয়স : 27 লিঙ্গ : পুৰুষ	CFM0473918 ফটো উপলব্ধ
572 নাম : জনকি ওঁশাৰি স্বামীৰ নাম : কোণীশাম ওৱাৰী ঘৰ নং : 99 বয়স : 27 লিঙ্গ : মহিলা	CFM0512855 ফটো উপলব্ধ	573 নাম : সোণিনা বড়ো স্বামীৰ নাম : মিজিগং বড়ো ঘৰ নং : 78 বয়স : 28 লিঙ্গ : মহিলা	CFM7148927 ফটো উপলব্ধ	574 নাম : ৰমীতা বড়ো পিতাৰ নাম : সমৰ বড়ো ঘৰ নং : 78 বয়স : 21 লিঙ্গ : মহিলা	CFM7173180 ফটো উপলব্ধ
575 নাম : নিঃশ্ৰমা বড়ো পিতাৰ নাম : মহেন বড়ো ঘৰ নং : 78 বয়স : 21 লিঙ্গ : পুৰুষ	CFM7149594 ফটো উপলব্ধ	576 নাম : দুখৰাম বড়ো পিতাৰ নাম : জেম্বাৰাম বড়ো ঘৰ নং : 79 বয়স : 63 লিঙ্গ : পুৰুষ	CFM0334417 ফটো উপলব্ধ	577 নাম : দ্বিম বড়ো স্বামীৰ নাম : ৰুবি কুমাৰ বড়ো ঘৰ নং : 79 বয়স : 27 লিঙ্গ : মহিলা	CFM0353730 ফটো উপলব্ধ
578 নাম : শ্ৰদ্ধমন্ত্ৰী ওৱাৰী স্বামীৰ নাম : সমখোৰ মচাহাৰী ঘৰ নং : 81 বয়স : 31 লিঙ্গ : মহিলা	UGS0098319 ফটো উপলব্ধ	579 নাম : চনিমা গয়াৰী স্বামীৰ নাম : চিবি গয়াৰী ঘৰ নং : 83 বয়স : 30 লিঙ্গ : মহিলা	CFM0502542 ফটো উপলব্ধ	580 নাম : সুমিতী মছাহাৰী স্বামীৰ নাম : বিলচন মছাহাৰী ঘৰ নং : 86 বয়স : 40 লিঙ্গ : মহিলা	CFM0358796 ফটো উপলব্ধ



581 নাম : মিনালি বসুমতাৰী স্বামীৰ নাম : সুজুখংগ মচাহাৰী ঘৰ নং : ৮৬ বয়স : 27 লিঙ্গ : মহিলা	CFM0534347 ফটো উপলব্ধ	582 নাম : সনালী মচাহাৰী পিতাৰ নাম : বোমৈ মুচাহাৰী ঘৰ নং : ৮৬ বয়স : 25 লিঙ্গ : মহিলা	CFM0530238 ফটো উপলব্ধ	583 নাম : ফাগুনা মুসাহাৰি পিতাৰ নাম : বিমল মুসাহাৰি ঘৰ নং : 86 বয়স : 25 লিঙ্গ : পুৰুষ	CFM0347997 ফটো উপলব্ধ
584 নাম : দৌম মুসাহাৰি পিতাৰ নাম : বিমল মুসাহাৰি ঘৰ নং : 86 বয়স : 25 লিঙ্গ : মহিলা	CFM0347880 ফটো উপলব্ধ	585 নাম : গোনাইশ্ৰী ব্ৰহ্ম স্বামীৰ নাম : ফাগুনা মুচাহাৰী ঘৰ নং : 86 বয়স : 19 লিঙ্গ : মহিলা	UGS0132175 ফটো উপলব্ধ	586 নাম : সীপনা বৰ ঔৱাৰী পিতাৰ নাম : বুপায় ঔৱাৰী ঘৰ নং : 88 বয়স : 27 লিঙ্গ : মহিলা	CFM0510636 ফটো উপলব্ধ
587 নাম : বৰপি ঔৱাৰী স্বামীৰ নাম : খৌৰৌমদাৰ ঔৱাৰী ঘৰ নং : 89 বয়স : 26 লিঙ্গ : মহিলা	CFM0506642 ফটো উপলব্ধ	588 নাম : মনেন গয়াৰী পিতাৰ নাম : বাৰু গয়াৰী ঘৰ নং : 90 বয়স : 25 লিঙ্গ : পুৰুষ	CFM0353821 ফটো উপলব্ধ	589 নাম : দশৰথ নাৰ্জাৰি পিতাৰ নাম : বণেন নাৰ্জাৰি ঘৰ নং : 91 বয়স : 23 লিঙ্গ : পুৰুষ	CFM1124734 ফটো উপলব্ধ
590 নাম : বোৰট নাৰ্জাৰি পিতাৰ নাম : নবিন চন্দ্ৰ নাৰ্জাৰি ঘৰ নং : 91 বয়স : 22 লিঙ্গ : পুৰুষ	CFM1264969 ফটো উপলব্ধ	591 নাম : পনিকা বড়ো পিতাৰ নাম : পুচৰ্ন বড়ো ঘৰ নং : 93 বয়স : 20 লিঙ্গ : মহিলা	UGS0047613 ফটো উপলব্ধ	592 নাম : সুস্মিতা বড়ো পিতাৰ নাম : পুচৰ্ন বড়ো ঘৰ নং : 93 বয়স : 19 লিঙ্গ : মহিলা	UGS0171660 ফটো উপলব্ধ
593 নাম : বেহেলা বৰো পিতাৰ নাম : ধন্দৰা বৰো ঘৰ নং : 95 বয়স : 39 লিঙ্গ : পুৰুষ	CFM0375394 ফটো উপলব্ধ	594 নাম : নিজৰা বড়ো স্বামীৰ নাম : বেহেলা বড়ো ঘৰ নং : 95 বয়স : 38 লিঙ্গ : মহিলা	CFM1123173 ফটো উপলব্ধ	595 নাম : ইন্দিৰা দৈমাৰী স্বামীৰ নাম : দাৱহাৰাম গয়াৰী ঘৰ নং : 95 বয়স : 30 লিঙ্গ : মহিলা	CFM0481390 ফটো উপলব্ধ
596 নাম : ফোজাখাং মশাহাৰী পিতাৰ নাম : উমেশ মশাহাৰী ঘৰ নং : ৯৫ বয়স : 25 লিঙ্গ : পুৰুষ	CFM0512780 ফটো উপলব্ধ	597 নাম : কুঞ্জলতা বড়ো স্বামীৰ নাম : ফ.ৰজখংগ ৰাশ্চিআৰী ঘৰ নং : 95 বয়স : 25 লিঙ্গ : মহিলা	CFM7148877 ফটো উপলব্ধ	598 নাম : ৰূপনী মচাহাৰী পিতাৰ নাম : উমেশ চ মচাহাৰী ঘৰ নং : 95 বয়স : 22 লিঙ্গ : মহিলা	CFM1262047 ফটো উপলব্ধ
599 নাম : দ্বিমা গয়াৰী পিতাৰ নাম : পুলো গয়াৰী ঘৰ নং : 95 বয়স : 21 লিঙ্গ : পুৰুষ	CFM7148588 ফটো উপলব্ধ	600 নাম : সুমিতা বড়ো পিতাৰ নাম : বেহেলা বড়ো ঘৰ নং : 95 বয়স : 19 লিঙ্গ : মহিলা	UGS0171975 ফটো উপলব্ধ	# 601 নাম : আচিনী বড়ো স্বামীৰ নাম : মনেশ্বৰ বৰ ঘৰ নং : 96 বয়স : 29 লিঙ্গ : মহিলা	CFM0246652 ফটো উপলব্ধ
602 নাম : চবিন বড়ো পিতাৰ নাম : ৰত্নেশ্বৰ বড়ো ঘৰ নং : 96 বয়স : 28 লিঙ্গ : পুৰুষ	CFM0502674 ফটো উপলব্ধ	603 নাম : ৰেচিমা বড়ো স্বামীৰ নাম : স্বমাৰসৰ বড়ো ঘৰ নং : 96 বয়স : 27 লিঙ্গ : মহিলা	CFM0353706 ফটো উপলব্ধ	604 নাম : অঞ্জীমা বড়ো স্বামীৰ নাম : কাই বড়ো ঘৰ নং : 96 বয়স : 25 লিঙ্গ : মহিলা	CFM0461095 ফটো উপলব্ধ
605 নাম : অনামিকা বড়ো পিতাৰ নাম : মনিৰাম বড়ো ঘৰ নং : 96 বয়স : 20 লিঙ্গ : মহিলা	UGS0179564 ফটো উপলব্ধ	606 নাম : সুবাতি গয়াৰী অন্যান্য : নগেশ্বৰ গয়াৰী ঘৰ নং : 97 বয়স : 67 লিঙ্গ : মহিলা	CFM0506790 ফটো উপলব্ধ	607 নাম : মিথুন গয়াৰী অন্যান্য : নগেশ্বৰ গয়াৰী ঘৰ নং : 97 বয়স : 39 লিঙ্গ : পুৰুষ	CFM0503276 ফটো উপলব্ধ
608 নাম : আৰতী মচাহাৰী স্বামীৰ নাম : মিথুন গয়াৰী ঘৰ নং : 97 বয়স : 31 লিঙ্গ : মহিলা	UGS0050401 ফটো উপলব্ধ	609 নাম : তেনজিং বসুমতাৰী পিতাৰ নাম : ৰিমি বসুমতাৰী ঘৰ নং : 97 বয়স : 28 লিঙ্গ : পুৰুষ	CFM0521971 ফটো উপলব্ধ	610 নাম : গকুলসীং বসুমতাৰী পিতাৰ নাম : চন্দী বসুমতাৰী ঘৰ নং : ৯৭ বয়স : 26 লিঙ্গ : পুৰুষ	CFM0473371 ফটো উপলব্ধ



611	CFM0328005
নাম : দৈমাসা বসুমতাৰী পিতাৰ নাম: ৰিমি চন্দ্ৰ বসুমতাৰী ঘৰ নং : 97 বয়স : 25 লিঙ্গ : পুৰুষ	ফটো উপলব্ধ

612	CFM0351098
নাম : ৰঞ্জ বড়ো স্বামীৰ নাম: অন্ধুমা গোযাৰী ঘৰ নং : 97 বয়স : 25 লিঙ্গ : মহিলা	ফটো উপলব্ধ

613	UGS0079525
নাম : প্ৰিয়া বসুমতাৰী পিতাৰ নাম: চন্দি বসুমতাৰী ঘৰ নং : 97 বয়স : 21 লিঙ্গ : মহিলা	ফটো উপলব্ধ

614	UGS0142125
নাম : জানকী খেৰকাটাৰী স্বামীৰ নাম: তেনজিৎ বসুমতাৰী ঘৰ নং : 97 বয়স : 21 লিঙ্গ : মহিলা	ফটো উপলব্ধ

615	UGS0138487
নাম : ফুলু বসুমতাৰী পিতাৰ নাম: লেবেন বসুমতাৰী ঘৰ নং : 100 বয়স : 20 লিঙ্গ : মহিলা	ফটো উপলব্ধ

616	UGS0047720
নাম : সুশৰৎ বড়ো পিতাৰ নাম: চমেশ্বৰ বড়ো ঘৰ নং : 101 বয়স : 20 লিঙ্গ : পুৰুষ	ফটো উপলব্ধ

617	CFM0512798
নাম : প্ৰনিতা নাৰ্জাৰী স্বামীৰ নাম: সমান্ত বড়ো ঘৰ নং : 104 বয়স : 34 লিঙ্গ : মহিলা	ফটো উপলব্ধ

618	CFM0242008
নাম : প্ৰনিতা বসুমতাৰী পিতাৰ নাম: চামেশ্বৰ বসুমতাৰী ঘৰ নং : 107 বয়স : 31 লিঙ্গ : মহিলা	ফটো উপলব্ধ

619	CFM0500199
নাম : থাংকি মচাহাৰী পিতাৰ নাম: গবেশ্বৰ মচাহাৰী ঘৰ নং : 110 বয়স : 25 লিঙ্গ : পুৰুষ	ফটো উপলব্ধ

620	CFM0503003
নাম : হায়েনশা মচাহাৰী পিতাৰ নাম: ৰতনি মচাহাৰী ঘৰ নং : 111 বয়স : 29 লিঙ্গ : পুৰুষ	ফটো উপলব্ধ



621	1	UGS0201905
নাম : সম্ভাৰ মুছাহাৰী পিতাৰ নাম : চিমোৰ মুছাহাৰী ঘৰ নং : 71 বয়স : 19 লিঙ্গ : পুৰুষ		
ফটো উপলব্ধ		

622	2	UGS0213314
নাম : মহেন বৰো মাতৃৰ নাম : লিঙগৰি বৰো ঘৰ নং : 9৮ বয়স : 47 লিঙ্গ : পুৰুষ		
ফটো উপলব্ধ		

623	1	UGS0214429
নাম : নিপৰা গয়াৰী স্বামীৰ নাম : সোণোগোমসাৰ দৈমাৰী ঘৰ নং : ৬৫ বয়স : 27 লিঙ্গ : মহিলা		
ফটো উপলব্ধ		

624	1	UGS0214403
নাম : জনা বসুমতাৰী স্বামীৰ নাম : সৰ্বত বসুমতাৰী ঘৰ নং : ৫১ বয়স : 35 লিঙ্গ : মহিলা		
ফটো উপলব্ধ		

625	2	UGS0213892
নাম : ছমিয়া নাৰজাৰী পিতাৰ নাম : নবিন চন্দ্ৰ নাৰজাৰী ঘৰ নং : ৯১ বয়স : 18 লিঙ্গ : মহিলা		
ফটো উপলব্ধ		

626	2	UGS0214205
নাম : পূজা মুছাহাৰী স্বামীৰ নাম : বঞ্জন বসুমতাৰী ঘৰ নং : ৭২ বয়স : 25 লিঙ্গ : মহিলা		
ফটো উপলব্ধ		

627	1	UGS0215053
নাম : বিচিমা দৈমাৰী স্বামীৰ নাম : অৰুন মচাহাৰী ঘৰ নং : ২৩ বয়স : 26 লিঙ্গ : মহিলা		
ফটো উপলব্ধ		

628	1	UGS0215988
নাম : ভূমসৰাঙ মুছাহাৰী পিতাৰ নাম : পোজাখাঙ মুছাহাৰী ঘৰ নং : ৫৭ বয়স : 19 লিঙ্গ : পুৰুষ		
ফটো উপলব্ধ		

629	1	UGS0221697
নাম : প্ৰিয়া বোৰো স্বামীৰ নাম : মিঠিঙা বোৰো ঘৰ নং : ৩ বয়স : 29 লিঙ্গ : মহিলা		
ফটো উপলব্ধ		

630	1	UGS0221549
নাম : দিজিমানি মদাহী স্বামীৰ নাম : অতুল বোৰো ঘৰ নং : 8৮ বয়স : 22 লিঙ্গ : মহিলা		
ফটো উপলব্ধ		

631	1	UGS0221515
নাম : সবিতা দুৰ্গীয়াৰী স্বামীৰ নাম : ধাঞ্জিত বৰ ঘৰ নং : 8৮ বয়স : 37 লিঙ্গ : মহিলা		
ফটো উপলব্ধ		

632	2	UGS0223289
নাম : গিবু বসুমতাৰী অন্যান্য : দুলালী বসুমতাৰী ঘৰ নং : ৯৭ ক বয়স : 55 লিঙ্গ : মহিলা		
ফটো উপলব্ধ		

633	2	UGS0225409
নাম : ববেন বৰ অন্যান্য : বেহেলা বোৰো ঘৰ নং : ৯৫ক বয়স : 59 লিঙ্গ : পুৰুষ		
ফটো উপলব্ধ		

634	2	UGS0225466
নাম : সমাসৰী বসুমতাৰী স্বামীৰ নাম : সুভাৰ্ষী বসুমতাৰী ঘৰ নং : ৯৭ক বয়স : 45 লিঙ্গ : মহিলা		
ফটো উপলব্ধ		

635	2	UGS0225482
নাম : সতিমা বোৰো স্বামীৰ নাম : ববেন বৰ ঘৰ নং : ৯৫ক বয়স : 42 লিঙ্গ : মহিলা		
ফটো উপলব্ধ		

636	1	UGS0227363
নাম : অনজালী ব্ৰহ্ম স্বামীৰ নাম : বুপেন ব্ৰহ্ম ঘৰ নং : ৬৩ বয়স : 34 লিঙ্গ : মহিলা		
ফটো উপলব্ধ		

637	1	UGS0227371
নাম : মাৰতিনা ব্ৰহ্ম স্বামীৰ নাম : সোৰাঙ দৈমাৰী ঘৰ নং : ৬৫ বয়স : 26 লিঙ্গ : মহিলা		
ফটো উপলব্ধ		

638	1	UGS0228619
নাম : সানসোৰাঙ ব্ৰহ্ম পিতাৰ নাম : দিলিপ কুমাৰ ব্ৰহ্ম ঘৰ নং : ৫৮ বয়স : 18 লিঙ্গ : পুৰুষ		
ফটো উপলব্ধ		

639	1	UGS0228718
নাম : সোৰজি বৰো পিতাৰ নাম : বুদ্ধবাৰাম বৰো ঘৰ নং : ৫১ বয়স : 19 লিঙ্গ : পুৰুষ		
ফটো উপলব্ধ		

640	2	UGS0230821
নাম : সনজিতা নাৰজাৰী পিতাৰ নাম : সুবুৰুন নাৰজাৰী ঘৰ নং : ৯২ বয়স : 18 লিঙ্গ : মহিলা		
ফটো উপলব্ধ		

641	1	UGS0230987
নাম : জেংসাৰ বোৰো পিতাৰ নাম : গালা বৰ ঘৰ নং : ৮ বয়স : 27 লিঙ্গ : পুৰুষ		
ফটো উপলব্ধ		

642	1	UGS0230995
নাম : ৰোমৈ বোৰো স্বামীৰ নাম : জোঙসাৰ বোৰো ঘৰ নং : ৮ বয়স : 25 লিঙ্গ : মহিলা		
ফটো উপলব্ধ		

643	2	UGS0231001
নাম : খিৰাঙথা ৱাৰী পিতাৰ নাম : খাৰ্গেশ্বৰ ৱাৰী ঘৰ নং : ৮৭ বয়স : 18 লিঙ্গ : পুৰুষ		
ফটো উপলব্ধ		

644	2	UGS0231027
নাম : জিৰমা মুছাহাৰী পিতাৰ নাম : বিমল মুছাহাৰী ঘৰ নং : ৮৬ বয়স : 20 লিঙ্গ : মহিলা		
ফটো উপলব্ধ		

645	1	UGS0231498
নাম : গোগোম্বু বসুমতাৰী পিতাৰ নাম : বাৰখাঙ বসুমতাৰী ঘৰ নং : ১০ বয়স : 21 লিঙ্গ : পুৰুষ		
ফটো উপলব্ধ		

646	1	UGS0231613
নাম : গপিল বসুমতাৰী পিতাৰ নাম : মজেন বসুমতাৰী ঘৰ নং : ১৯ ক বয়স : 18 লিঙ্গ : পুৰুষ		
ফটো উপলব্ধ		

647	1	UGS0231621
নাম : ফোখাই বোৰো মাতৃৰ নাম : ভগেসৰ বোৰো ঘৰ নং : ১০ বয়স : 18 লিঙ্গ : পুৰুষ		
ফটো উপলব্ধ		

648	2	UGS0231639
নাম : বুপালি ৰামচিয়াৰী স্বামীৰ নাম : মনেন গয়াৰী ঘৰ নং : ৯০ বয়স : 24 লিঙ্গ : মহিলা		
ফটো উপলব্ধ		

649	1	UGS0231647
নাম : অনজিমা মুছাহাৰী পিতাৰ নাম : নিউ বেতবাৰী চপন ঘৰ নং : ১ বয়স : 19 লিঙ্গ : মহিলা		
ফটো উপলব্ধ		

650	1	UGS0232538
নাম : পাৰ্বতী দৈমাৰী পিতাৰ নাম : বালা দৈমাৰী ঘৰ নং : ৪৩ বয়স : 18 লিঙ্গ : মহিলা		
ফটো উপলব্ধ		



651	2	UGS0239251
নাম : সুভাষ বসুমতাৰী অন্যান্য: চান্দি বসুমতাৰী ঘৰ নং : ৯৭ক বয়স : 45 লিঙ্গ : পুৰুষ		
ফটো উপলব্ধ		

S 652	1	UGS0243980
নাম : প্রফুল্ল বসুমতাৰী পিতাৰ নাম: ৰামধন বসুমতাৰী ঘৰ নং : 02 বয়স : 39 লিঙ্গ : পুৰুষ		
ফটো উপলব্ধ		

653	1	UGS0245092
নাম : হাদোৰসা বোৰো পিতাৰ নাম: ৰুপণ বোৰো ঘৰ নং : 8৯ বয়স : 18 লিঙ্গ : পুৰুষ		
ফটো উপলব্ধ		

S 654	1	CFM3537244
নাম : কান্দা নাজাৰী পিতাৰ নাম: বাবুলাল ঘৰ নং : 59 বয়স : 53 লিঙ্গ : পুৰুষ		
ফটো উপলব্ধ		

655	1	UGS0253534
নাম : ৰুক্মিণী দৈমাৰী স্বামীৰ নাম: নামজাত দৈমাৰী ঘৰ নং : 64 বয়স : 39 লিঙ্গ : মহিলা		
ফটো উপলব্ধ		



656	2	UGS0260075
নাম : স্বৰংগ মহাহাৰী মাতৃৰ নাম : গিৰী বসুমতাৰী ঘৰ নং : 97ক বয়স : 22 লিঙ্গ : পুৰুষ		ফটো উপলব্ধ

657	2	UGS0260018
নাম : লক্ষ্মী বসুমতাৰী স্বামীৰ নাম : স্বৰংগ মহাহাৰী ঘৰ নং : 97ক বয়স : 23 লিঙ্গ : মহিলা		ফটো উপলব্ধ

## ভোটাৰৰ সাৰাংশ

## A) ভোটাৰৰ সংখ্যা

	তালিকাৰ প্ৰকাৰ	তালিকাৰ চিনাক্তকৰণ	ভোটাৰৰ সংখ্যা				
			পুৰুষ	মহিলা	৩য় লিঙ্গ	মুঠ	
I	মূল তালিকা	মূল তালিকা	বিশেষ সংশোধন, 2026 চনৰ পূৰ্বৰ 2025 চনৰ মূল তালিকাৰ লগত থকা সংযোজন সমূহ একত্ৰিতকৰণ কৰা তালিকা।	311	309	0	620
II	যোগ তালিকা	পৰিপূৰক 1	বিশেষ সংক্ষিপ্ত সংশোধন, 2026	15	20	0	35
		পৰিপূৰক 2	অনবিচ্ছিন্ন সংশোধন 2026	1	1	0	2
			মুঠ	16	21	0	37
III	বিয়োজন তালিকা	পৰিপূৰক 1	বিশেষ সংক্ষিপ্ত সংশোধন, 2026	9	15	0	24
		পৰিপূৰক 2	অনবিচ্ছিন্ন সংশোধন 2026	6	4	0	10
			মুঠ	15	19	0	34
IV	লিংগ ক্ষেত্ৰত পৰিবৰ্তনৰ বাবে পাৰ্থক্য			0	0	0	0
এই সংশোধনৰ পিছত ভোটাৰ তালিকাত ভোটাৰৰ মুঠ সংখ্যা (I+II-III+IV)				312	311	0	623

## B) শুধৰনীৰ সংখ্যা

তালিকাৰ প্ৰকাৰ	তালিকাৰ চিনাক্তকৰণ	শুধৰনীৰ সংখ্যা
পৰিপূৰক 1	বিশেষ সংক্ষিপ্ত সংশোধন, 2026	17
পৰিপূৰক 2	অনবিচ্ছিন্ন সংশোধন 2026	0
	মুঠ	17

নিৰ্বাচক পঞ্জীয়ন বিষয়াৰ স্বাক্ষৰ

E-মৃত, S-স্থানান্তৰিত/ বাসস্থান পৰিবৰ্তন, R-প্ৰতিলিপি, M-নিখোজ, Q-অযোগ্য