



ভোটাৰ তালিকা 2026 S03 অসম

বিধানসভা সমষ্টিৰ নম্বৰ, নাম আৰু সংৰক্ষণ স্থিতি : 41 - মানস (সাধাৰণ)		খণ্ড নং : 4																			
এই বিধানসভা সমষ্টিত কোন সংসদীয় সমষ্টিৰ অন্তৰ্গত তাৰ নম্বৰ, নাম আৰু সংৰক্ষণ স্থিতি : 1 - কোকৰাঝাৰ (অনুসূচিত জনজাতি)																					
1. সংশোধনৰ বিৱৰণ																					
সংশোধনৰ বছৰ	2026	তালিকাৰ চিনাক্তকৰণ																			
ভিত্তি তাৰিখ	01-04-2026	বিশেষ সংশোধন, 2026 চনৰ পূৰ্বৰ 2025 চনৰ মূল তালিকাৰ লগত থকা সংযোজন সমূহ একত্ৰিতকৰণ কৰা তালিকা।																			
সংশোধনৰ প্ৰকাৰ	বিশেষ সংশোধন 2026																				
প্ৰকাশনৰ তাৰিখ	23-03-2026																				
2. খণ্ড আৰু ভোটগ্ৰহন কেন্দ্ৰৰ বিৱৰণ																					
খণ্ডৰ অন্তৰ্গত এলেকা সমূহৰ নম্বৰ আৰু নাম																					
1-ভেহগুৰী এন চি		<table style="width: 100%; border-collapse: collapse;"> <tr> <td style="width: 50%;">মূল চহৰ/গাওঁ</td> <td style="width: 50%;">: কেলাগাওঁ এন চি</td> </tr> <tr> <td>ৱাৰ্ড নং</td> <td>:</td> </tr> <tr> <td>ডাকঘৰ</td> <td>: জালাহাট</td> </tr> <tr> <td>পুলিচ থানা</td> <td>: শিমলা</td> </tr> <tr> <td>ব্লক</td> <td>: জালাহ</td> </tr> <tr> <td>ৰাজহ চক্ৰ</td> <td>: জালাহ</td> </tr> <tr> <td>জিলা</td> <td>: বাস্মা</td> </tr> <tr> <td>পিনকোড</td> <td>: 781327</td> </tr> </table>				মূল চহৰ/গাওঁ	: কেলাগাওঁ এন চি	ৱাৰ্ড নং	:	ডাকঘৰ	: জালাহাট	পুলিচ থানা	: শিমলা	ব্লক	: জালাহ	ৰাজহ চক্ৰ	: জালাহ	জিলা	: বাস্মা	পিনকোড	: 781327
মূল চহৰ/গাওঁ	: কেলাগাওঁ এন চি																				
ৱাৰ্ড নং	:																				
ডাকঘৰ	: জালাহাট																				
পুলিচ থানা	: শিমলা																				
ব্লক	: জালাহ																				
ৰাজহ চক্ৰ	: জালাহ																				
জিলা	: বাস্মা																				
পিনকোড	: 781327																				
2-লক্ষ্মীবাৰী																					
3. ভোটগ্ৰহন কেন্দ্ৰৰ বিৱৰণ																					
ভোটগ্ৰহন কেন্দ্ৰৰ নম্বৰ আৰু নাম :		ভোটগ্ৰহন কেন্দ্ৰৰ প্ৰকাৰ (পুৰুষ/মহিলা/সাধাৰণ)		সাধাৰন																	
4 - ৭৬৩ নং নতুন বেতবাৰী ফৰেষ্ট প্ৰাথমিক বিদ্যালয় (বাওঁ শাখা)		খণ্ডৰ অন্তৰ্গত সহায়ক ভোটগ্ৰহন কেন্দ্ৰৰ সংখ্যা :		0																	
ভোটগ্ৰহন কেন্দ্ৰৰ ঠিকনা :																					
৭৬৩ নং নতুন বেতবাৰী ফৰেষ্ট প্ৰাথমিক বিদ্যালয়, কোথালী নং ১, কালেগাওঁ এন চি																					
4. ভোটাৰৰ সংখ্যা																					
আৰম্ভনি ক্ৰমিক	শেষ ক্ৰমিক নং	মুঠ ভোটাৰ																			
নং		পুৰুষ	মহিলা	৩য় লিঙ্গ	মুঠ																
1	682	323	314	0	637																

নিৰ্বাচক পঞ্জীয়ন বিষয়াৰ স্বাক্ষৰ



Nazri Naksha

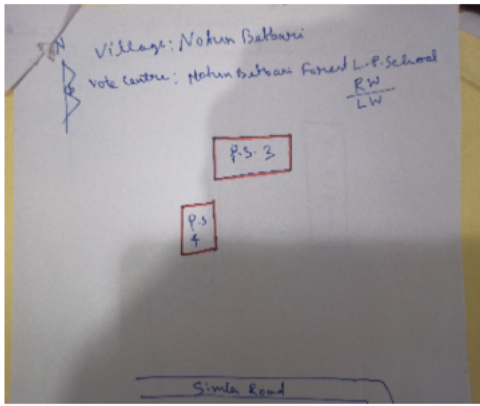

Google Map View



Polling Station Building Front View



ভোটগ্ৰহন কেন্দ্ৰৰ সন্মুখৰ দৃশ্য



Cad View

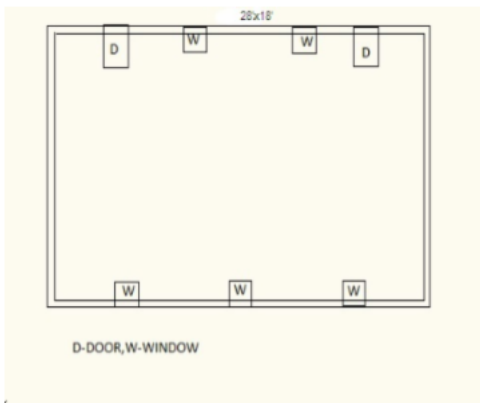

Key MAP View

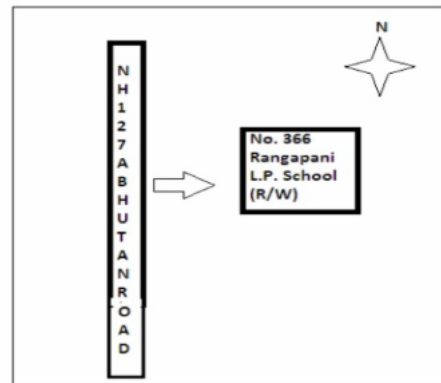



1 নাম : প্রতিমা গয়াৰী স্বামীৰ নাম : ধমেন্দ্ৰ ব্ৰহ্ম ঘৰ নং : 06 বয়স : 35 লিঙ্গ : মহিলা	CFM0278689 ফটো উপলব্ধ	2 নাম : অজয় বৰো পিতাৰ নাম : ধনেশ্বৰ বড়ো ঘৰ নং : 08 বয়স : 24 লিঙ্গ : পুৰুষ	CFM1205392 ফটো উপলব্ধ	R 3 নাম : স্বিটোবোতী বসুমতাৰী পিতাৰ নাম : ডিবেন বসুমতাৰী ঘৰ নং : 10 বয়স : 26 লিঙ্গ : মহিলা	CFM0263277 ফটো উপলব্ধ
4 নাম : মিথিসাৰ বাৰী পিতাৰ নাম : ধনজীত বাৰী ঘৰ নং : 12 বয়স : 28 লিঙ্গ : পুৰুষ	CFM0512566 ফটো উপলব্ধ	5 নাম : পুৰনিমা বসুমতাৰী স্বামীৰ নাম : জেকি বসুমতাৰী ঘৰ নং : 13 বয়স : 30 লিঙ্গ : মহিলা	CFM0502518 ফটো উপলব্ধ	6 নাম : হৰিধন বসুমতাৰী পিতাৰ নাম : অৰুণ বসুমতাৰী ঘৰ নং : 16 বয়স : 28 লিঙ্গ : পুৰুষ	CFM0499137 ফটো উপলব্ধ
7 নাম : বন্জ বসুমতাৰী স্বামীৰ নাম : হৰিধন বসুমতাৰী ঘৰ নং : 16 বয়স : 27 লিঙ্গ : মহিলা	CFM0332429 ফটো উপলব্ধ	8 নাম : অনচাই বসুমতাৰী পিতাৰ নাম : প্ৰদীপ বসুমতাৰী ঘৰ নং : 18 বয়স : 26 লিঙ্গ : পুৰুষ	CFM0511527 ফটো উপলব্ধ	9 নাম : মাধুৰী মুছাহাৰী স্বামীৰ নাম : বিৰবোল বসুমতাৰী ঘৰ নং : 18 বয়স : 25 লিঙ্গ : মহিলা	CFM0498634 ফটো উপলব্ধ
10 নাম : পবিত্ৰী বসুমতাৰী স্বামীৰ নাম : অংসাদ বসুমতাৰী ঘৰ নং : 18 বয়স : 23 লিঙ্গ : মহিলা	UGS0178814 ফটো উপলব্ধ	11 নাম : হেমন্ত বসুমতাৰী পিতাৰ নাম : গজেন বসুমতাৰী ঘৰ নং : 23 বয়স : 25 লিঙ্গ : পুৰুষ	CFM0511998 ফটো উপলব্ধ	12 নাম : পূৰ্ণিমা বসুমতাৰী স্বামীৰ নাম : হেমন্তো বসুমতাৰী ঘৰ নং : 00.023 বয়স : 23 লিঙ্গ : মহিলা	CFM717207 ফটো উপলব্ধ
R 13 নাম : নিলাক্ষী শৰণীয়া পিতাৰ নাম : চন্দ্ৰপ্ৰসাদ শৰণীয়া ঘৰ নং : 26 বয়স : 26 লিঙ্গ : মহিলা	CFM0264846 ফটো উপলব্ধ	14 নাম : চমন নাৰ্জাৰী পিতাৰ নাম : নৱশিং নাৰ্জাৰী ঘৰ নং : 32 বয়স : 68 লিঙ্গ : পুৰুষ	CFM3245087 ফটো উপলব্ধ	15 নাম : সুমিলা বড়ো স্বামীৰ নাম : মন্তু ব্ৰহ্ম ঘৰ নং : 63 বয়স : 29 লিঙ্গ : মহিলা	CFM7149800 ফটো উপলব্ধ
16 নাম : খাজানি মচাহাৰী বড়ো স্বামীৰ নাম : সন্তুগৰা বড়ো ঘৰ নং : 70 বয়স : 33 লিঙ্গ : মহিলা	CFM0001415 ফটো উপলব্ধ	17 নাম : শৰিতা ব্ৰহ্ম স্বামীৰ নাম : মন্তু বড়ো ঘৰ নং : 73 বয়স : 25 লিঙ্গ : মহিলা	CFM1269315 ফটো উপলব্ধ	18 নাম : গীতা বড়ো পিতাৰ নাম : সন্তুহালা বড়ো ঘৰ নং : 89/23 বয়স : 24 লিঙ্গ : মহিলা	UGS0000851 ফটো উপলব্ধ
19 নাম : চুবাৰী মুছাহাৰী স্বামীৰ নাম : পচুৰাম ঘৰ নং : 106 বয়স : 66 লিঙ্গ : মহিলা	CFM0001394 ফটো উপলব্ধ	E 20 নাম : বহন মুছাহাৰী পিতাৰ নাম : পচুৰাম ঘৰ নং : 106 বয়স : 43 লিঙ্গ : পুৰুষ	CFM0001395 ফটো উপলব্ধ	21 নাম : চম্পা মুছাহাৰী স্বামীৰ নাম : বহন মুছাহাৰী ঘৰ নং : 106 বয়স : 32 লিঙ্গ : মহিলা	CFM3245941 ফটো উপলব্ধ
22 নাম : হাফাং মুছাহাৰী স্বামীৰ নাম : বাবুৰাম ঘৰ নং : ONE HUNDRAD SEVEN বয়স : 63 লিঙ্গ : মহিলা	CFM0001397 ফটো উপলব্ধ	23 নাম : ফোজাখা মসাহাৰী পিতাৰ নাম : বাবুৰাম ঘৰ নং : 109 বয়স : 40 লিঙ্গ : পুৰুষ	CFM3239949 ফটো উপলব্ধ	24 নাম : গোপাল মচাহাৰী পিতাৰ নাম : গনছা ঘৰ নং : 108 বয়স : 78 লিঙ্গ : পুৰুষ	CFM0001398 ফটো উপলব্ধ
25 নাম : সৌমপ্লে মুছাহাৰী স্বামীৰ নাম : গোপাল ঘৰ নং : 108 বয়স : 73 লিঙ্গ : মহিলা	CFM0001399 ফটো উপলব্ধ	26 নাম : জিমচ মুছাহাৰী পিতাৰ নাম : গোপাল ঘৰ নং : 108 বয়স : 52 লিঙ্গ : পুৰুষ	CFM0001401 ফটো উপলব্ধ	27 নাম : মচি মুছাহাৰী পিতাৰ নাম : গোপাল মুছাহাৰী ঘৰ নং : 108 বয়স : 51 লিঙ্গ : মহিলা	UGS0133744 ফটো উপলব্ধ
28 নাম : সুমিলা মুছাহাৰী স্বামীৰ নাম : সুমিলা মুছাহাৰী ঘৰ নং : 108 বয়স : 47 লিঙ্গ : মহিলা	CFM3240004 ফটো উপলব্ধ	29 নাম : লেমশ্ৰো মচাহাৰী পিতাৰ নাম : গোপাল ঘৰ নং : 108 বয়স : 39 লিঙ্গ : পুৰুষ	CFM0001403 ফটো উপলব্ধ	30 নাম : সুশ্ৰাং মচাহাৰী পিতাৰ নাম : গোপাল ঘৰ নং : 108 বয়স : 36 লিঙ্গ : পুৰুষ	CFM0001404 ফটো উপলব্ধ



<p>E 31 CFM0001405</p> <p>নাম : গোবিন্দ মহাহাৰী পিতাৰ নাম: গনছাই ঘৰ নং : 109 বয়স : 68 লিঙ্গ : পুৰুষ</p> <p>ফটো উপলব্ধ</p>	<p>32 CFM0001406</p> <p>নাম : তামলী মহাহাৰী স্বামীৰ নাম: গোবিন্দ ঘৰ নং : 109 বয়স : 64 লিঙ্গ : মহিলা</p> <p>ফটো উপলব্ধ</p>	<p>33 CFM0001407</p> <p>নাম : বাকেশ্বৰ মহাহাৰী পিতাৰ নাম: গোবিন্দ ঘৰ নং : 109 বয়স : 41 লিঙ্গ : পুৰুষ</p> <p>ফটো উপলব্ধ</p>
<p>34 CFM0001408</p> <p>নাম : তাৰজেন মহাহাৰী পিতাৰ নাম: গোবিন্দ ঘৰ নং : 109 বয়স : 38 লিঙ্গ : পুৰুষ</p> <p>ফটো উপলব্ধ</p>	<p>35 CFM3245974</p> <p>নাম : মইনা মহাহাৰী স্বামীৰ নাম: তাৰজেন মহাহাৰী ঘৰ নং : 109 বয়স : 33 লিঙ্গ : মহিলা</p> <p>ফটো উপলব্ধ</p>	<p>E 36 CFM3240106</p> <p>নাম : গমেশ্বৰ মহাহাৰী পিতাৰ নাম: পোথা ঘৰ নং : 110 বয়স : 53 লিঙ্গ : পুৰুষ</p> <p>ফটো উপলব্ধ</p>
<p>37 CFM0001409</p> <p>নাম : খৈৰাথী মহাহাৰী স্বামীৰ নাম: গমেশ্বৰ মহাহাৰী ঘৰ নং : 110 বয়স : 48 লিঙ্গ : মহিলা</p> <p>ফটো উপলব্ধ</p>	<p>38 CFM0001410</p> <p>নাম : খালৌ মহাহাৰী স্বামীৰ নাম: গুনেশ্বৰ ঘৰ নং : 110 বয়স : 48 লিঙ্গ : মহিলা</p> <p>ফটো উপলব্ধ</p>	<p>R 39 CFM0001411</p> <p>নাম : অঞ্জলি মহাহাৰী পিতাৰ নাম: গুনেশ্বৰ ঘৰ নং : 110 বয়স : 36 লিঙ্গ : মহিলা</p> <p>ফটো উপলব্ধ</p>
<p>40 CFM0001412</p> <p>নাম : দিপান্ত মহাহাৰী পিতাৰ নাম: গুনেশ্বৰ মহাহাৰী ঘৰ নং : 110 বয়স : 27 লিঙ্গ : পুৰুষ</p> <p>ফটো উপলব্ধ</p>	<p>41 CFM0001413</p> <p>নাম : বতনী মহাহাৰী পিতাৰ নাম: পচুৰাম ঘৰ নং : 111 বয়স : 63 লিঙ্গ : পুৰুষ</p> <p>ফটো উপলব্ধ</p>	<p>42 CFM0001414</p> <p>নাম : দেওবাৰী মহাহাৰী স্বামীৰ নাম: বতন ঘৰ নং : 111 বয়স : 53 লিঙ্গ : মহিলা</p> <p>ফটো উপলব্ধ</p>
<p>43 CFM3245792</p> <p>নাম : মোহিনা মহাহাৰী পিতাৰ নাম: বতন মহাহাৰী ঘৰ নং : 111 বয়স : 30 লিঙ্গ : মহিলা</p> <p>ফটো উপলব্ধ</p>	<p>E 44 CFM0001416</p> <p>নাম : খিংখিং ব্ৰহ্ম পিতাৰ নাম: তথা ঘৰ নং : 112 বয়স : 78 লিঙ্গ : মহিলা</p> <p>ফটো উপলব্ধ</p>	<p>45 CFM0001417</p> <p>নাম : অনিল ব্ৰহ্ম পিতাৰ নাম: চোতাৰাম ব্ৰহ্ম ঘৰ নং : 112 বয়স : 65 লিঙ্গ : পুৰুষ</p> <p>ফটো উপলব্ধ</p>
<p>46 CFM0001418</p> <p>নাম : সেম বহম স্বামীৰ নাম: অনিল ঘৰ নং : 112 বয়স : 60 লিঙ্গ : মহিলা</p> <p>ফটো উপলব্ধ</p>	<p>47 CFM0001419</p> <p>নাম : হাছায় ব্ৰহ্ম পিতাৰ নাম: অনিল ঘৰ নং : 112 বয়স : 40 লিঙ্গ : পুৰুষ</p> <p>ফটো উপলব্ধ</p>	<p>48 CFM0001420</p> <p>নাম : নিৰেন ব্ৰহ্ম পিতাৰ নাম: অনিল ঘৰ নং : 112 বয়স : 36 লিঙ্গ : পুৰুষ</p> <p>ফটো উপলব্ধ</p>
<p>49 CFM3240242</p> <p>নাম : ব্ৰহ্ম ব্ৰহ্ম পিতাৰ নাম: তথা ঘৰ নং : 113 বয়স : 66 লিঙ্গ : পুৰুষ</p> <p>ফটো উপলব্ধ</p>	<p>50 CFM3240253</p> <p>নাম : জিৱে ব্ৰহ্ম স্বামীৰ নাম: বালীৰাম ঘৰ নং : 113 বয়স : 56 লিঙ্গ : মহিলা</p> <p>ফটো উপলব্ধ</p>	<p>E 51 CFM0001421</p> <p>নাম : খন্থা ব্ৰহ্ম পিতাৰ নাম: জিনাম ঘৰ নং : 113 বয়স : 80 লিঙ্গ : পুৰুষ</p> <p>ফটো উপলব্ধ</p>
<p>52 CFM0001422</p> <p>নাম : বৃগ্বেব ব্ৰহ্ম স্বামীৰ নাম: খন্থা ব্ৰহ্ম ঘৰ নং : 113 বয়স : 76 লিঙ্গ : মহিলা</p> <p>ফটো উপলব্ধ</p>	<p>E 53 CFM0001423</p> <p>নাম : ৰমেশ্বৰ ব্ৰহ্ম পিতাৰ নাম: খন্থা ব্ৰহ্ম ঘৰ নং : 113 বয়স : 50 লিঙ্গ : পুৰুষ</p> <p>ফটো উপলব্ধ</p>	<p>R 54 CFM0001424</p> <p>নাম : গীতা ব্ৰহ্ম স্বামীৰ নাম: ৰমেশ্বৰ ব্ৰহ্ম ঘৰ নং : 113 বয়স : 42 লিঙ্গ : মহিলা</p> <p>ফটো উপলব্ধ</p>
<p>55 CFM0001425</p> <p>নাম : বিনোদ ব্ৰহ্ম পিতাৰ নাম: খন্থা ব্ৰহ্ম ঘৰ নং : 113 বয়স : 38 লিঙ্গ : পুৰুষ</p> <p>ফটো উপলব্ধ</p>	<p>56 CFM0001426</p> <p>নাম : বিনয় ব্ৰহ্ম পিতাৰ নাম: খন্থা ব্ৰহ্ম ঘৰ নং : 113 বয়স : 36 লিঙ্গ : পুৰুষ</p> <p>ফটো উপলব্ধ</p>	<p>57 CFM0001427</p> <p>নাম : আনজানা ব্ৰহ্ম স্বামীৰ নাম: বিনোদ ঘৰ নং : 113 বয়স : 36 লিঙ্গ : মহিলা</p> <p>ফটো উপলব্ধ</p>
<p>58 CFM0001429</p> <p>নাম : ববিতা ব্ৰহ্ম স্বামীৰ নাম: বিনয় ঘৰ নং : 113 বয়স : 34 লিঙ্গ : মহিলা</p> <p>ফটো উপলব্ধ</p>	<p>59 UGS0183814</p> <p>নাম : মৈনোৰ ব্ৰহ্ম পিতাৰ নাম: ৰমেশ্বৰ ব্ৰহ্ম ঘৰ নং : 114 বয়স : 24 লিঙ্গ : পুৰুষ</p> <p>ফটো উপলব্ধ</p>	<p>60 UGS0183723</p> <p>নাম : বিংকু ব্ৰহ্ম পিতাৰ নাম: ৰমেশ্বৰ ব্ৰহ্ম ঘৰ নং : 114 বয়স : 20 লিঙ্গ : পুৰুষ</p> <p>ফটো উপলব্ধ</p>



61 নাম : বানেশ্বৰ ব্ৰহ্ম পিতাৰ নাম: আশ্ৰেং ব্ৰহ্ম ঘৰ নং : ১১৫ বয়স : 61 লিঙ্গ : পুৰুষ	CFM0001430 ফটো উপলব্ধ	62 নাম : দৈমালী ব্ৰহ্ম স্বামীৰ নাম: বানেশ্বৰ ঘৰ নং : ১১৫ বয়স : 56 লিঙ্গ : মহিলা	CFM0001431 ফটো উপলব্ধ	63 নাম : চায়খলংছা ব্ৰহ্ম পিতাৰ নাম: বনেশ্বৰ ব্ৰহ্ম ঘৰ নং : ১১৫ বয়স : 38 লিঙ্গ : পুৰুষ	CFM3240388 ফটো উপলব্ধ
64 নাম : জৌমা ব্ৰহ্ম স্বামীৰ নাম: চাইখলাংচা ব্ৰহ্ম ঘৰ নং : ১১৫ বয়স : 35 লিঙ্গ : মহিলা	CFM3240355 ফটো উপলব্ধ	65 নাম : মিথিছাৰ ব্ৰহ্ম পিতাৰ নাম: বানেশ্বৰ ঘৰ নং : ১১৫ বয়স : 33 লিঙ্গ : পুৰুষ	CFM0001433 ফটো উপলব্ধ	66 নাম : দাওখা ব্ৰহ্ম স্বামীৰ নাম: আনঠেং ঘৰ নং : ১১৬ বয়স : 75 লিঙ্গ : মহিলা	CFM0001434 ফটো উপলব্ধ
67 নাম : আশাৰী ব্ৰহ্ম স্বামীৰ নাম: হাৰাং ঘৰ নং : ১১৬ বয়স : 60 লিঙ্গ : মহিলা	CFM3240446 ফটো উপলব্ধ	68 নাম : হাৰুং ব্ৰহ্ম পিতাৰ নাম: অমৰ ব্ৰহ্ম ঘৰ নং : ১১৭ বয়স : 65 লিঙ্গ : পুৰুষ	CFM3240547 ফটো উপলব্ধ	69 নাম : অন্দৰ সিং ব্ৰহ্ম পিতাৰ নাম: হাৰাং ব্ৰহ্ম ঘৰ নং : ১১৭ বয়স : 35 লিঙ্গ : পুৰুষ	CFM0001435 ফটো উপলব্ধ
70 নাম : সৌমখৌৰ ব্ৰহ্ম পিতাৰ নাম: হাৰাং ঘৰ নং : ১১৭ বয়স : 35 লিঙ্গ : পুৰুষ	CFM0001436 ফটো উপলব্ধ	71 নাম : সনিমা ব্ৰহ্ম স্বামীৰ নাম: সৌমখৌৰ ব্ৰহ্ম ঘৰ নং : ১১৭ বয়স : 31 লিঙ্গ : মহিলা	CFM3245758 ফটো উপলব্ধ	72 নাম : বাঙালী ব্ৰহ্ম স্বামীৰ নাম: চমল ঘৰ নং : ১১৮ বয়স : 46 লিঙ্গ : মহিলা	CFM0001437 ফটো উপলব্ধ
73 নাম : বোমৈ ব্ৰহ্ম স্বামীৰ নাম: বিংসাৰ ব্ৰহ্ম ঘৰ নং : 118 বয়স : 28 লিঙ্গ : মহিলা	CFM0436568 ফটো উপলব্ধ	74 নাম : বিংসাৰ ব্ৰহ্ম পিতাৰ নাম: সৌমল ব্ৰহ্ম ঘৰ নং : 118 বয়স : 28 লিঙ্গ : পুৰুষ	CFM0436576 ফটো উপলব্ধ	75 নাম : মাইলা ব্ৰহ্ম পিতাৰ নাম: হৰা ঘৰ নং : ১২০ বয়স : 68 লিঙ্গ : পুৰুষ	CFM0001439 ফটো উপলব্ধ
76 নাম : থলা ব্ৰহ্ম পিতাৰ নাম: হৰা ঘৰ নং : ১২০ বয়স : 65 লিঙ্গ : পুৰুষ	CFM0001440 ফটো উপলব্ধ	77 নাম : সজনি ব্ৰহ্ম স্বামীৰ নাম: মাইলা ঘৰ নং : ১২০ বয়স : 63 লিঙ্গ : মহিলা	CFM0001441 ফটো উপলব্ধ	78 নাম : মলে ব্ৰহ্ম স্বামীৰ নাম: থলা ব্ৰহ্ম ঘৰ নং : ১২০ বয়স : 60 লিঙ্গ : মহিলা	CFM0001442 ফটো উপলব্ধ
79 নাম : ভানমতী ব্ৰহ্ম স্বামীৰ নাম: হৰেন ঘৰ নং : ১২১ বয়স : 93 লিঙ্গ : মহিলা	CFM0001443 ফটো উপলব্ধ	80 নাম : কান্দ্রা ব্ৰহ্ম পিতাৰ নাম: চুতিৰাম ঘৰ নং : ১২১ বয়স : 52 লিঙ্গ : পুৰুষ	CFM0001445 ফটো উপলব্ধ	81 নাম : ময়খদা ব্ৰহ্ম স্বামীৰ নাম: কান্দ্রা ব্ৰহ্ম ঘৰ নং : ১২১ বয়স : 48 লিঙ্গ : মহিলা	CFM0001447 ফটো উপলব্ধ
82 নাম : খেনা ব্ৰহ্ম পিতাৰ নাম: চুতিৰাম ঘৰ নং : ১২১ বয়স : 45 লিঙ্গ : পুৰুষ	CFM0001448 ফটো উপলব্ধ	83 নাম : নিৰলা ব্ৰহ্ম স্বামীৰ নাম: খেনা ঘৰ নং : ১২১ বয়স : 40 লিঙ্গ : মহিলা	CFM0001449 ফটো উপলব্ধ	84 নাম : থাংখি ব্ৰহ্ম পিতাৰ নাম: চুতিৰাম ঘৰ নং : ১২১ বয়স : 37 লিঙ্গ : পুৰুষ	CFM0001450 ফটো উপলব্ধ
85 নাম : ভনিতা গোয়াৰী স্বামীৰ নাম: থাংখিম ব্ৰহ্ম ঘৰ নং : ১২১ বয়স : 31 লিঙ্গ : মহিলা	CFM0152629 ফটো উপলব্ধ	E 86 নাম : হৰেন ব্ৰহ্ম পিতাৰ নাম: কিলন ঘৰ নং : ১২২ বয়স : 98 লিঙ্গ : পুৰুষ	CFM0001451 ফটো উপলব্ধ	87 নাম : পায়লত ব্ৰহ্ম পিতাৰ নাম: হৰেন ঘৰ নং : ১২২ বয়স : 53 লিঙ্গ : পুৰুষ	CFM0001452 ফটো উপলব্ধ
88 নাম : সনিমা ব্ৰহ্ম স্বামীৰ নাম: ধনঞ্জয় ব্ৰহ্ম ঘৰ নং : ১২২ বয়স : 50 লিঙ্গ : মহিলা	CFM0001453 ফটো উপলব্ধ	89 নাম : মেনকা ব্ৰহ্ম স্বামীৰ নাম: পায়লত ব্ৰহ্ম ঘৰ নং : ১২২ বয়স : 38 লিঙ্গ : মহিলা	CFM3245612 ফটো উপলব্ধ	90 নাম : সঞ্জীৱ ব্ৰহ্ম পিতাৰ নাম: নৰেশ্বৰ ঘৰ নং : ১২৩ বয়স : 43 লিঙ্গ : পুৰুষ	CFM0001454 ফটো উপলব্ধ

91 নাম : হাফথ ব্ৰহ্ম স্বামীৰ নাম : সঞ্জীৱ ব্ৰহ্ম ঘৰ নং : ১২৩ বয়স : 39 লিঙ্গ : মহিলা	CFM0001455 ফটো উপলব্ধ	92 নাম : বীৰসংগ ব্ৰহ্ম পিতাৰ নাম : সঞ্জীৱ ব্ৰহ্ম ঘৰ নং : 123 বয়স : 19 লিঙ্গ : পুৰুষ	UGS0172684 ফটো উপলব্ধ	E2 93 নাম : কান্তেশ্বৰ ব্ৰহ্ম পিতাৰ নাম : সত্যশি ঘৰ নং : ১২৪ বয়স : 96 লিঙ্গ : পুৰুষ	CFM0001456 ফটো উপলব্ধ
E 94 নাম : মাইনা ব্ৰহ্ম স্বামীৰ নাম : কান্তেশ্বৰ ঘৰ নং : ১২৪ বয়স : 80 লিঙ্গ : মহিলা	CFM0001457 ফটো উপলব্ধ	E 95 নাম : হৰগোবিন্দ ব্ৰহ্ম পিতাৰ নাম : কান্তেশ্বৰ ব্ৰহ্ম ঘৰ নং : ১২৪ বয়স : 56 লিঙ্গ : পুৰুষ	CFM0001458 ফটো উপলব্ধ	96 নাম : হেমেন ব্ৰহ্ম পিতাৰ নাম : কান্তেশ্বৰ ব্ৰহ্ম ঘৰ নং : ১২৪ বয়স : 50 লিঙ্গ : পুৰুষ	CFM0001459 ফটো উপলব্ধ
97 নাম : মিনটী ব্ৰহ্ম স্বামীৰ নাম : হেমেন ঘৰ নং : ১২৪ বয়স : 43 লিঙ্গ : মহিলা	CFM0001460 ফটো উপলব্ধ	98 নাম : ৰংজালী ব্ৰহ্ম স্বামীৰ নাম : হৰগোবিন্দ ঘৰ নং : ১২৪ বয়স : 43 লিঙ্গ : মহিলা	CFM0001461 ফটো উপলব্ধ	E 99 নাম : হাবে ব্ৰহ্ম পিতাৰ নাম : মহেশ্বৰ ব্ৰহ্ম ঘৰ নং : 125 বয়স : 80 লিঙ্গ : মহিলা	CFM0001462 ফটো উপলব্ধ
E 100 নাম : গোসাতী ব্ৰহ্ম স্বামীৰ নাম : বিপিন ঘৰ নং : ১২৫ বয়স : 76 লিঙ্গ : মহিলা	CFM0001464 ফটো উপলব্ধ	101 নাম : বিপিন ব্ৰহ্ম পিতাৰ নাম : মহেশ্বৰ ব্ৰহ্ম ঘৰ নং : ১২৫ বয়স : 76 লিঙ্গ : পুৰুষ	CFM0001463 ফটো উপলব্ধ	102 নাম : পদানী ব্ৰহ্ম পিতাৰ নাম : বিপিন ঘৰ নং : ১২৫ বয়স : 52 লিঙ্গ : মহিলা	CFM0001466 ফটো উপলব্ধ
103 নাম : গজেন ব্ৰহ্ম পিতাৰ নাম : বিপিন ঘৰ নং : ১২৫ বয়স : 52 লিঙ্গ : পুৰুষ	CFM3240466 ফটো উপলব্ধ	104 নাম : গনেশ ব্ৰহ্ম পিতাৰ নাম : বিপিন ঘৰ নং : 125 বয়স : 43 লিঙ্গ : পুৰুষ	CFM0001467 ফটো উপলব্ধ	105 নাম : মনেশ্বৰ ব্ৰহ্ম পিতাৰ নাম : বিপিন ঘৰ নং : 125 বয়স : 40 লিঙ্গ : পুৰুষ	CFM0001468 ফটো উপলব্ধ
R 106 নাম : নিৰো বড়ো পিতাৰ নাম : বিপিন ঘৰ নং : ১২৫ বয়স : 35 লিঙ্গ : মহিলা	CFM0001470 ফটো উপলব্ধ	107 নাম : বধেশ্বৰ ব্ৰহ্ম পিতাৰ নাম : বিপিন ঘৰ নং : ১২৫ বয়স : 33 লিঙ্গ : পুৰুষ	CFM0001471 ফটো উপলব্ধ	108 নাম : চন্দনা ব্ৰহ্ম অন্যান্য : বডেশ্বৰ ব্ৰহ্ম ঘৰ নং : 125 বয়স : 29 লিঙ্গ : মহিলা	CFM0280024 ফটো উপলব্ধ
109 নাম : অক্ষয় ব্ৰহ্ম পিতাৰ নাম : বিৰাজ ঘৰ নং : ১২৬ বয়স : 66 লিঙ্গ : পুৰুষ	CFM0001472 ফটো উপলব্ধ	110 নাম : জয়ন্তী বসুমতাৰী স্বামীৰ নাম : অক্ষয় ঘৰ নং : ১২৬ বয়স : 56 লিঙ্গ : মহিলা	CFM0001473 ফটো উপলব্ধ	111 নাম : পুষ্প কান্ত ব্ৰহ্ম পিতাৰ নাম : অক্ষয় ঘৰ নং : 126 বয়স : 38 লিঙ্গ : পুৰুষ	CFM0001474 ফটো উপলব্ধ
112 নাম : লজিত ব্ৰহ্ম পিতাৰ নাম : অক্ষয় ঘৰ নং : ১২৬ বয়স : 37 লিঙ্গ : পুৰুষ	CFM0001475 ফটো উপলব্ধ	113 নাম : বিভলা ব্ৰহ্ম স্বামীৰ নাম : লজিত ব্ৰহ্ম ঘৰ নং : ১২৬ বয়স : 35 লিঙ্গ : মহিলা	CFM1848926 ফটো উপলব্ধ	114 নাম : কনিকা বসুমতাৰী স্বামীৰ নাম : পুষ্প কান্ত ব্ৰহ্ম ঘৰ নং : ১২৬ বয়স : 34 লিঙ্গ : মহিলা	CFM3245929 ফটো উপলব্ধ
115 নাম : খগেন ব্ৰহ্ম পিতাৰ নাম : বেদাং ঘৰ নং : ১২৭ বয়স : 68 লিঙ্গ : পুৰুষ	CFM0001476 ফটো উপলব্ধ	116 নাম : উৰ্বশী ব্ৰহ্ম স্বামীৰ নাম : খগেন ঘৰ নং : ১২৭ বয়স : 63 লিঙ্গ : মহিলা	CFM0001477 ফটো উপলব্ধ	117 নাম : ৰাদায় ব্ৰহ্ম পিতাৰ নাম : খগেন ঘৰ নং : ১২৭ বয়স : 38 লিঙ্গ : পুৰুষ	CFM0001478 ফটো উপলব্ধ
118 নাম : বিপল ব্ৰহ্ম পিতাৰ নাম : খগেন ঘৰ নং : ১২৭ বয়স : 37 লিঙ্গ : পুৰুষ	CFM0001480 ফটো উপলব্ধ	E 119 নাম : বৃধবাৰী ব্ৰহ্ম স্বামীৰ নাম : বেদাং ঘৰ নং : ১২৮ বয়স : 90 লিঙ্গ : মহিলা	CFM0001481 ফটো উপলব্ধ	120 নাম : মেঘনাথ ব্ৰহ্ম পিতাৰ নাম : বেদাং ব্ৰহ্ম ঘৰ নং : ১২৮ বয়স : 56 লিঙ্গ : পুৰুষ	CFM3241018 ফটো উপলব্ধ



<p>E 121 CFM0001482</p> <p>নাম : বকুল ব্ৰহ্ম পিতাৰ নাম: বেদাং ঘৰ নং : ১২৮ বয়স : ৫৩ লিঙ্গ : পুৰুষ</p> <p>ফটো উপলব্ধ</p>	<p>122 CFM0001485</p> <p>নাম : সমি ব্ৰহ্ম স্বামীৰ নাম: বকুল ঘৰ নং : ১২৮ বয়স : 48 লিঙ্গ : মহিলা</p> <p>ফটো উপলব্ধ</p>	<p>123 CFM0001484</p> <p>নাম : সৌমখোৰ ব্ৰহ্ম পিতাৰ নাম: বেদাং ঘৰ নং : ১২৮ বয়স : 47 লিঙ্গ : পুৰুষ</p> <p>ফটো উপলব্ধ</p>
<p>124 CFM0001486</p> <p>নাম : নাছনী ব্ৰহ্ম স্বামীৰ নাম: সৌমখোৰ ব্ৰহ্ম ঘৰ নং : ১২৮ বয়স : 46 লিঙ্গ : মহিলা</p> <p>ফটো উপলব্ধ</p>	<p>125 CFM0001488</p> <p>নাম : চগেন ব্ৰহ্ম পিতাৰ নাম: বেদাং ঘৰ নং : ১২৮ বয়স : 45 লিঙ্গ : পুৰুষ</p> <p>ফটো উপলব্ধ</p>	<p>126 CFM3245510</p> <p>নাম : মিনা ব্ৰহ্ম স্বামীৰ নাম: চগেন ব্ৰহ্ম ঘৰ নং : ১২৮ বয়স : 38 লিঙ্গ : মহিলা</p> <p>ফটো উপলব্ধ</p>
<p>127 CFM0019117</p> <p>নাম : খুংখা ব্ৰহ্ম পিতাৰ নাম: বুন ব্ৰহ্ম ঘৰ নং : ১২৮ বয়স : 29 লিঙ্গ : পুৰুষ</p> <p>ফটো উপলব্ধ</p>	<p>128 CFM3241085</p> <p>নাম : উপেন ব্ৰহ্ম পিতাৰ নাম: মেলা ব্ৰহ্ম ঘৰ নং : ১২৯ বয়স : 86 লিঙ্গ : পুৰুষ</p> <p>ফটো উপলব্ধ</p>	<p>129 CFM3241096</p> <p>নাম : লক্ষীশ্ৰী ব্ৰহ্ম স্বামীৰ নাম: উপেন ব্ৰহ্ম ঘৰ নং : 129 বয়স : 81 লিঙ্গ : মহিলা</p> <p>ফটো উপলব্ধ</p>
<p>130 CFM3241109</p> <p>নাম : খগেন ব্ৰহ্ম পিতাৰ নাম: অবেন ঘৰ নং : ১২৯ বয়স : 63 লিঙ্গ : পুৰুষ</p> <p>ফটো উপলব্ধ</p>	<p>131 CFM3241110</p> <p>নাম : জয়মতী ব্ৰহ্ম স্বামীৰ নাম: খগেন ঘৰ নং : ১২৯ বয়স : 56 লিঙ্গ : মহিলা</p> <p>ফটো উপলব্ধ</p>	<p>E 132 CFM3241121</p> <p>নাম : ৰূপন ব্ৰহ্ম পিতাৰ নাম: উপেন ব্ৰহ্ম ঘৰ নং : ১২৯ বয়স : 46 লিঙ্গ : পুৰুষ</p> <p>ফটো উপলব্ধ</p>
<p>133 CFM3241132</p> <p>নাম : সৈতছী ব্ৰহ্ম স্বামীৰ নাম: ৰূপন ব্ৰহ্ম ঘৰ নং : ১২৯ বয়স : 43 লিঙ্গ : মহিলা</p> <p>ফটো উপলব্ধ</p>	<p>134 CFM0019596</p> <p>নাম : জমিন ব্ৰহ্ম পিতাৰ নাম: খগেন ব্ৰহ্ম ঘৰ নং : ১২৯ বয়স : 30 লিঙ্গ : পুৰুষ</p> <p>ফটো উপলব্ধ</p>	<p>135 UGS0177071</p> <p>নাম : অজয় ব্ৰহ্ম পিতাৰ নাম: খগেন ব্ৰহ্ম ঘৰ নং : 129 বয়স : 29 লিঙ্গ : পুৰুষ</p> <p>ফটো উপলব্ধ</p>
<p>136 CFM3241143</p> <p>নাম : ৰবেন ব্ৰহ্ম পিতাৰ নাম: হাপায় ঘৰ নং : ১৩০ বয়স : 75 লিঙ্গ : পুৰুষ</p> <p>ফটো উপলব্ধ</p>	<p>137 CFM3241154</p> <p>নাম : কাঞ্চন ব্ৰহ্ম স্বামীৰ নাম: ৰবেন ঘৰ নং : ১৩০ বয়স : 70 লিঙ্গ : মহিলা</p> <p>ফটো উপলব্ধ</p>	<p>138 CFM3241165</p> <p>নাম : মজেন ব্ৰহ্ম পিতাৰ নাম: ৰবেন ঘৰ নং : ১৩০ বয়স : 50 লিঙ্গ : পুৰুষ</p> <p>ফটো উপলব্ধ</p>
<p>139 CFM3241176</p> <p>নাম : খনশ্ৰী ব্ৰহ্ম স্বামীৰ নাম: মজেন ঘৰ নং : ১৩০ বয়স : 46 লিঙ্গ : মহিলা</p> <p>ফটো উপলব্ধ</p>	<p>140 CFM3241187</p> <p>নাম : নয়ন ব্ৰহ্ম পিতাৰ নাম: ৰবেন ঘৰ নং : ১৩০ বয়স : 45 লিঙ্গ : পুৰুষ</p> <p>ফটো উপলব্ধ</p>	<p>141 CFM3241198</p> <p>নাম : পৰমেশ্বৰি বসুমতাৰী ব্ৰহ্ম স্বামীৰ নাম: নয়ন ঘৰ নং : ১৩০ বয়স : 41 লিঙ্গ : মহিলা</p> <p>ফটো উপলব্ধ</p>
<p>142 UGS0095695</p> <p>নাম : হযনজীশাহ ব্ৰহ্ম পিতাৰ নাম: মজেন ব্ৰহ্ম ঘৰ নং : 130 বয়স : 23 লিঙ্গ : পুৰুষ</p> <p>ফটো উপলব্ধ</p>	<p>143 CFM3241201</p> <p>নাম : মন্ট ব্ৰহ্ম পিতাৰ নাম: মহেন্দ্ৰ ঘৰ নং : ১৩২ বয়স : 66 লিঙ্গ : পুৰুষ</p> <p>ফটো উপলব্ধ</p>	<p>144 CFM3241212</p> <p>নাম : আদাং ব্ৰহ্ম মেটানী ব্ৰহ্ম স্বামীৰ নাম: মণ্টু ঘৰ নং : ১৩২ বয়স : 60 লিঙ্গ : মহিলা</p> <p>ফটো উপলব্ধ</p>
<p>145 CFM3241234</p> <p>নাম : সবিতা ব্ৰহ্ম পিতাৰ নাম: মণ্টু ঘৰ নং : ১৩২ বয়স : 39 লিঙ্গ : মহিলা</p> <p>ফটো উপলব্ধ</p>	<p>146 CFM3241223</p> <p>নাম : সোনজীত ব্ৰহ্ম পিতাৰ নাম: মণ্টু ঘৰ নং : ১৩২ বয়স : 37 লিঙ্গ : পুৰুষ</p> <p>ফটো উপলব্ধ</p>	<p>147 CFM3245532</p> <p>নাম : লাইমীন ব্ৰহ্ম স্বামীৰ নাম: সনজীত ব্ৰহ্ম ঘৰ নং : ১৩২ বয়স : 33 লিঙ্গ : মহিলা</p> <p>ফটো উপলব্ধ</p>
<p>148 CFM3241245</p> <p>নাম : থৰা ব্ৰহ্ম পিতাৰ নাম: পানীৰাম ঘৰ নং : ১৩৩ বয়স : 56 লিঙ্গ : পুৰুষ</p> <p>ফটো উপলব্ধ</p>	<p>149 CFM3241256</p> <p>নাম : মঙ্গলথী ব্ৰহ্ম স্বামীৰ নাম: থৰা ঘৰ নং : ১৩৩ বয়স : 50 লিঙ্গ : মহিলা</p> <p>ফটো উপলব্ধ</p>	<p>150 CFM0021758</p> <p>নাম : জোংসাৰ ব্ৰহ্ম পিতাৰ নাম: টোবৰা ব্ৰহ্ম ঘৰ নং : 133 বয়স : 29 লিঙ্গ : পুৰুষ</p> <p>ফটো উপলব্ধ</p>



151 নাম : স্বপ্ননন্দী বড়ো স্বামীৰ নাম : জ্ঞানসৰ বৰুৱা ঘৰ নং : 133 বয়স : 27 লিঙ্গ : মহিলা	UGS0155473 ফটো উপলব্ধ	152 নাম : গেত্ৰে বৰুৱা পিতাৰ নাম : জনাৰাম ঘৰ নং : 108 বয়স : 66 লিঙ্গ : পুৰুষ	CFM3241278 ফটো উপলব্ধ	153 নাম : মঙ্গলসিং বৰুৱা পিতাৰ নাম : জনাৰাম ঘৰ নং : 108 বয়স : 63 লিঙ্গ : পুৰুষ	CFM3241267 ফটো উপলব্ধ
E 154 নাম : চনীমা বৰুৱা স্বামীৰ নাম : মণ্ডলসিং ঘৰ নং : 108 বয়স : 43 লিঙ্গ : মহিলা	CFM3241289 ফটো উপলব্ধ	E 155 নাম : চাউকি বৰুৱা পিতাৰ নাম : জনাৰাম ঘৰ নং : 108 বয়স : 75 লিঙ্গ : মহিলা	CFM3241290 ফটো উপলব্ধ	156 নাম : বানেশৰ বৰুৱা পিতাৰ নাম : আমিন ঘৰ নং : 106 বয়স : 55 লিঙ্গ : পুৰুষ	CFM3241303 ফটো উপলব্ধ
157 নাম : গগন বৰুৱা পিতাৰ নাম : আমিন বৰুৱা ঘৰ নং : 106 বয়স : 37 লিঙ্গ : পুৰুষ	CFM3241325 ফটো উপলব্ধ	158 নাম : বিগৰায় বৰুৱা পিতাৰ নাম : বনেশ্বৰ বৰুৱা ঘৰ নং : 106 বয়স : 31 লিঙ্গ : পুৰুষ	CFM3245429 ফটো উপলব্ধ	159 নাম : সিতা বড়ো স্বামীৰ নাম : অঞ্জালু বৰুৱা ঘৰ নং : 136 বয়স : 25 লিঙ্গ : মহিলা	CFM0436071 ফটো উপলব্ধ
E 160 নাম : বদে বৰুৱা স্বামীৰ নাম : নিবাবাম ঘৰ নং : 109 বয়স : 98 লিঙ্গ : মহিলা	CFM3241358 ফটো উপলব্ধ	E 161 নাম : নাখলে বৰুৱা স্বামীৰ নাম : শুনিৰাম ঘৰ নং : 109 বয়স : 88 লিঙ্গ : মহিলা	CFM3241392 ফটো উপলব্ধ	162 নাম : বেপাৰী বৰুৱা পিতাৰ নাম : নিবাবাম ঘৰ নং : 109 বয়স : 53 লিঙ্গ : পুৰুষ	CFM3241336 ফটো উপলব্ধ
163 নাম : গৌখোঁং বৰুৱা পিতাৰ নাম : নিবাবাম ঘৰ নং : 109 বয়স : 50 লিঙ্গ : পুৰুষ	CFM3241369 ফটো উপলব্ধ	164 নাম : মেদাৰাম বৰুৱা পিতাৰ নাম : শুনিৰাম ঘৰ নং : 109 বয়স : 48 লিঙ্গ : পুৰুষ	CFM3241405 ফটো উপলব্ধ	165 নাম : লাওদাব বৰুৱা পিতাৰ নাম : শুনিৰাম ঘৰ নং : 109 বয়স : 48 লিঙ্গ : পুৰুষ	CFM3241427 ফটো উপলব্ধ
166 নাম : খান্দি বৰুৱা স্বামীৰ নাম : বেপাৰী বৰুৱা ঘৰ নং : 109 বয়স : 48 লিঙ্গ : মহিলা	CFM3241347 ফটো উপলব্ধ	167 নাম : বঠনী বৰুৱা স্বামীৰ নাম : মেদাৰাম বৰুৱা ঘৰ নং : 109 বয়স : 48 লিঙ্গ : মহিলা	CFM3241416 ফটো উপলব্ধ	168 নাম : কানন বালা বৰুৱা স্বামীৰ নাম : গৌখোঁং বৰুৱা ঘৰ নং : 109 বয়স : 46 লিঙ্গ : মহিলা	CFM3241370 ফটো উপলব্ধ
169 নাম : মহিমা বৰুৱা পিতাৰ নাম : বেপাহৰী বৰুৱা ঘৰ নং : 137 বয়স : 24 লিঙ্গ : মহিলা	UGS0181800 ফটো উপলব্ধ	170 নাম : চুক্রসিং বৰুৱা পিতাৰ নাম : চৰণ ঘৰ নং : 108 বয়স : 93 লিঙ্গ : পুৰুষ	CFM3241438 ফটো উপলব্ধ	171 নাম : মালদাং বৰুৱা স্বামীৰ নাম : চুক্রসিং ঘৰ নং : 108 বয়স : 78 লিঙ্গ : মহিলা	CFM3241449 ফটো উপলব্ধ
172 নাম : বজনি বৰুৱা পিতাৰ নাম : চুক্রসিং বৰুৱা ঘৰ নং : 108 বয়স : 57 লিঙ্গ : পুৰুষ	CFM3241461 ফটো উপলব্ধ	173 নাম : সুলেখা বৰুৱা স্বামীৰ নাম : বজনি ঘৰ নং : 108 বয়স : 56 লিঙ্গ : মহিলা	CFM3241450 ফটো উপলব্ধ	174 নাম : বিজু বৰুৱা পিতাৰ নাম : চুক্রসিং বৰুৱা ঘৰ নং : 108 বয়স : 51 লিঙ্গ : পুৰুষ	CFM3241483 ফটো উপলব্ধ
175 নাম : কামিনী বৰুৱা পিতাৰ নাম : চুক্রসিং বৰুৱা ঘৰ নং : 108 বয়স : 50 লিঙ্গ : মহিলা	CFM3241494 ফটো উপলব্ধ	176 নাম : ৰাজু বৰুৱা পিতাৰ নাম : চুক্রসিং বৰুৱা ঘৰ নং : 108 বয়স : 39 লিঙ্গ : পুৰুষ	CFM3241472 ফটো উপলব্ধ	177 নাম : উদাংশী বৰুৱা স্বামীৰ নাম : ৰাজু ঘৰ নং : 108 বয়স : 37 লিঙ্গ : মহিলা	CFM3241507 ফটো উপলব্ধ
178 নাম : থমে বৰুৱা অন্যান্য : চৰন ঘৰ নং : 108 বয়স : 98 লিঙ্গ : পুৰুষ	CFM3241518 ফটো উপলব্ধ	179 নাম : দৈমালী বৰুৱা স্বামীৰ নাম : থমে বৰুৱা ঘৰ নং : 108 বয়স : 93 লিঙ্গ : মহিলা	CFM3241529 ফটো উপলব্ধ	180 নাম : কিৰন বৰুৱা স্বামীৰ নাম : হৰেশ্বৰ বৰুৱা ঘৰ নং : 108 বয়স : 56 লিঙ্গ : মহিলা	CFM3241541 ফটো উপলব্ধ



181 নাম : দাৰেন ব্ৰহ্ম পিতাৰ নাম: থমে ঘৰ নং : ১৩৯ বয়স : 53 লিঙ্গ : পুৰুষ	CFM3241552 ফটো উপলব্ধ	182 নাম : হৰেশ্বৰ ব্ৰহ্ম পিতাৰ নাম: চৰন ব্ৰহ্ম ঘৰ নং : ১৩৯ বয়স : 53 লিঙ্গ : পুৰুষ	CFM3241530 ফটো উপলব্ধ	183 নাম : চক্ৰ ব্ৰহ্ম পিতাৰ নাম: থমে ঘৰ নং : ১৩৯ বয়স : 39 লিঙ্গ : পুৰুষ	CFM3241563 ফটো উপলব্ধ
184 নাম : বাজেন ব্ৰহ্ম পিতাৰ নাম: থমে ঘৰ নং : ১৩৯ বয়স : 37 লিঙ্গ : পুৰুষ	CFM3241574 ফটো উপলব্ধ	185 নাম : চম্পা ব্ৰহ্ম স্বামীৰ নাম: চক্ৰ ঘৰ নং : ১৩৯ বয়স : 36 লিঙ্গ : মহিলা	CFM3241596 ফটো উপলব্ধ	186 নাম : ইলাবতী ব্ৰহ্ম স্বামীৰ নাম: চক্ৰ ঘৰ নং : ১৩৯ বয়স : 35 লিঙ্গ : মহিলা	CFM3241585 ফটো উপলব্ধ
187 নাম : কাজলি ব্ৰহ্ম স্বামীৰ নাম: বাজেন ঘৰ নং : ১৪০ বয়স : 34 লিঙ্গ : মহিলা	CFM3241609 ফটো উপলব্ধ	188 নাম : নিলিমা ব্ৰহ্ম পিতাৰ নাম: হৰেশ্বৰ ব্ৰহ্ম ঘৰ নং : ১৩৯ বয়স : 31 লিঙ্গ : মহিলা	CFM3245645 ফটো উপলব্ধ	189 নাম : গোপাল ব্ৰহ্ম পিতাৰ নাম: গাৰু ঘৰ নং : ১৪০ বয়স : 63 লিঙ্গ : পুৰুষ	CFM3241610 ফটো উপলব্ধ
190 নাম : সনাৰী ব্ৰহ্ম স্বামীৰ নাম: গোপাল ঘৰ নং : ১৪০ বয়স : 58 লিঙ্গ : মহিলা	CFM3241621 ফটো উপলব্ধ	191 নাম : বিৰশন ব্ৰহ্ম পিতাৰ নাম: গোপাল ব্ৰহ্ম ঘৰ নং : ১৪০ বয়স : 32 লিঙ্গ : পুৰুষ	CFM3245394 ফটো উপলব্ধ	192 নাম : হৰেশ্বৰ ব্ৰহ্ম পিতাৰ নাম: লতেন ঘৰ নং : ১৪২ বয়স : 65 লিঙ্গ : পুৰুষ	CFM3241654 ফটো উপলব্ধ
193 নাম : সমেশ্বৰী ব্ৰহ্ম স্বামীৰ নাম: হৰেশ্বৰ ব্ৰহ্ম ঘৰ নং : 142 বয়স : 60 লিঙ্গ : মহিলা	CFM3241643 ফটো উপলব্ধ	194 নাম : পূজাথী ব্ৰহ্ম পিতাৰ নাম: লতেন ঘৰ নং : ১৪২ বয়স : 50 লিঙ্গ : মহিলা	CFM3241665 ফটো উপলব্ধ	195 নাম : খাউৱা ব্ৰহ্ম পিতাৰ নাম: মাথু ঘৰ নং : ১৪৪ বয়স : 60 লিঙ্গ : পুৰুষ	CFM3241687 ফটো উপলব্ধ
196 নাম : হৰনী ব্ৰহ্ম স্বামীৰ নাম: খাউৱা ঘৰ নং : ১৪৪ বয়স : 53 লিঙ্গ : মহিলা	CFM3241698 ফটো উপলব্ধ	197 নাম : মিনটী ব্ৰহ্ম মাতৃৰ নাম: হৰনী ব্ৰহ্ম ঘৰ নং : ১৪৪ বয়স : 32 লিঙ্গ : মহিলা	CFM3245678 ফটো উপলব্ধ	198 নাম : বিৰজয় ব্ৰহ্ম পিতাৰ নাম: খাউৱা ব্ৰহ্ম ঘৰ নং : ১৪৪ বয়স : 31 লিঙ্গ : পুৰুষ	CFM3245270 ফটো উপলব্ধ
E 199 নাম : মাথু ব্ৰহ্ম পিতাৰ নাম: মহেন্দ্ৰ ঘৰ নং : ১৪৫ বয়স : ৪৪ লিঙ্গ : পুৰুষ	CFM3241701 ফটো উপলব্ধ	200 নাম : পেদে ব্ৰহ্ম পিতাৰ নাম: মহেন্দ্ৰ ঘৰ নং : ১৪৫ বয়স : 75 লিঙ্গ : মহিলা	CFM3241712 ফটো উপলব্ধ	201 নাম : ৰাজীব ব্ৰহ্ম পিতাৰ নাম: মাথু ঘৰ নং : ১৪৫ বয়স : 43 লিঙ্গ : পুৰুষ	CFM3241723 ফটো উপলব্ধ
202 নাম : হেমা ব্ৰহ্ম স্বামীৰ নাম: ৰাজীব ব্ৰহ্ম ঘৰ নং : ১৪৫ বয়স : 38 লিঙ্গ : মহিলা	CFM3245601 ফটো উপলব্ধ	203 নাম : জলেশ্বৰ ব্ৰহ্ম পিতাৰ নাম: মহেন্দ্ৰ ঘৰ নং : 146 বয়স : 64 লিঙ্গ : পুৰুষ	CFM3241745 ফটো উপলব্ধ	204 নাম : নবাৰম ব্ৰহ্ম পিতাৰ নাম: মহেন্দ্ৰ ব্ৰহ্ম ঘৰ নং : ১৪৬ বয়স : 60 লিঙ্গ : পুৰুষ	CFM3241767 ফটো উপলব্ধ
205 নাম : সুমালি ব্ৰহ্ম স্বামীৰ নাম: জলেশ্বৰ ঘৰ নং : 146 বয়স : 56 লিঙ্গ : মহিলা	CFM3241756 ফটো উপলব্ধ	206 নাম : আনজাদ ব্ৰহ্ম পিতাৰ নাম: গোলেশ্বৰ ব্ৰহ্ম ঘৰ নং : 146 বয়স : 42 লিঙ্গ : পুৰুষ	CFM3241778 ফটো উপলব্ধ	207 নাম : শোমদোন ব্ৰহ্ম পিতাৰ নাম: জলেশ্বৰ ঘৰ নং : 146 বয়স : 36 লিঙ্গ : পুৰুষ	CFM3241790 ফটো উপলব্ধ
208 নাম : বিজয় ব্ৰহ্ম পিতাৰ নাম: চাবেন্দ্ৰ ব্ৰহ্ম ঘৰ নং : ১৪৭ বয়স : 73 লিঙ্গ : পুৰুষ	CFM3241881 ফটো উপলব্ধ	209 নাম : বৃতবাৰী ব্ৰহ্ম স্বামীৰ নাম: বিজয় ঘৰ নং : ১৪৭ বয়স : 73 লিঙ্গ : মহিলা	CFM3241892 ফটো উপলব্ধ	210 নাম : গোলক ব্ৰহ্ম পিতাৰ নাম: চাবেন্দ্ৰ ব্ৰহ্ম ঘৰ নং : ১৪৭ বয়স : 66 লিঙ্গ : পুৰুষ	CFM3241825 ফটো উপলব্ধ



211 নাম : দানেশ্বৰ ব্ৰহ্ম পিতাৰ নাম: চাবেন্দ্র ব্ৰহ্ম ঘৰ নং : 189 বয়স : 63 লিঙ্গ : পুৰুষ	CFM3241869 ফটো উপলব্ধ	212 নাম : জানকী ব্ৰহ্ম স্বামীৰ নাম: দানেশ্বৰ ঘৰ নং : 189 বয়স : 60 লিঙ্গ : মহিলা	CFM3241870 ফটো উপলব্ধ	213 নাম : ধনসিং ব্ৰহ্ম পিতাৰ নাম: চাবেন্দ্র ব্ৰহ্ম ঘৰ নং : 189 বয়স : 60 লিঙ্গ : পুৰুষ	CFM3241934 ফটো উপলব্ধ
214 নাম : মৌখৈ ব্ৰহ্ম স্বামীৰ নাম: গোলক ঘৰ নং : 189 বয়স : 60 লিঙ্গ : মহিলা	CFM3241386 ফটো উপলব্ধ	215 নাম : পাৰ্বতী ব্ৰহ্ম স্বামীৰ নাম: ধনসিং ঘৰ নং : 189 বয়স : 53 লিঙ্গ : মহিলা	CFM3241949 ফটো উপলব্ধ	216 নাম : জয়ন্ত ব্ৰহ্ম পিতাৰ নাম: বিজয় ব্ৰহ্ম ঘৰ নং : 189 বয়স : 42 লিঙ্গ : পুৰুষ	CFM3241905 ফটো উপলব্ধ
217 নাম : বিৰহাং ব্ৰহ্ম পিতাৰ নাম: গোলক ঘৰ নং : 189 বয়স : 38 লিঙ্গ : পুৰুষ	CFM3241847 ফটো উপলব্ধ	218 নাম : সতীশ ব্ৰহ্ম পিতাৰ নাম: বিজয় ব্ৰহ্ম ঘৰ নং : 189 বয়স : 36 লিঙ্গ : পুৰুষ	CFM3241927 ফটো উপলব্ধ	219 নাম : বেখা ব্ৰহ্ম স্বামীৰ নাম: জয়ন্ত ঘৰ নং : 189 বয়স : 35 লিঙ্গ : মহিলা	CFM3241950 ফটো উপলব্ধ
220 নাম : ভীমসিং ব্ৰহ্ম পিতাৰ নাম: গোলক ব্ৰহ্ম ঘৰ নং : 189 বয়স : 32 লিঙ্গ : পুৰুষ	CFM3241961 ফটো উপলব্ধ	221 নাম : সদমস্বী ব্ৰহ্ম পিতাৰ নাম: দানেশ্বৰ ব্ৰহ্ম ঘৰ নং : 189 বয়স : 32 লিঙ্গ : মহিলা	CFM3241972 ফটো উপলব্ধ	222 নাম : কামেশ্বৰ ব্ৰহ্ম পিতাৰ নাম: সুৰাৰাম ঘৰ নং : 189 বয়স : 73 লিঙ্গ : পুৰুষ	CFM3241983 ফটো উপলব্ধ
223 নাম : মনিৰাম ব্ৰহ্ম পিতাৰ নাম: সুৰাৰাম ঘৰ নং : 148 বয়স : 56 লিঙ্গ : পুৰুষ	CFM3242022 ফটো উপলব্ধ	224 নাম : বস্তা ব্ৰহ্ম স্বামীৰ নাম: মনিৰাম ঘৰ নং : 189 বয়স : 50 লিঙ্গ : মহিলা	CFM3242033 ফটো উপলব্ধ	225 নাম : অমৰ সিং ব্ৰহ্ম পিতাৰ নাম: সুৰাৰাম ব্ৰহ্ম ঘৰ নং : 189 বয়স : 48 লিঙ্গ : পুৰুষ	CFM3242055 ফটো উপলব্ধ
226 নাম : ধনঞ্জয় ব্ৰহ্ম পিতাৰ নাম: কামেশ্বৰ ঘৰ নং : 189 বয়স : 39 লিঙ্গ : পুৰুষ	CFM3242000 ফটো উপলব্ধ	227 নাম : সনিমা ব্ৰহ্ম স্বামীৰ নাম: ধনঞ্জয় ব্ৰহ্ম ঘৰ নং : 189 বয়স : 39 লিঙ্গ : মহিলা	CFM1848880 ফটো উপলব্ধ	R 228 নাম : মানতী ব্ৰহ্ম পিতাৰ নাম: কামেশ্বৰ ঘৰ নং : 189 বয়স : 36 লিঙ্গ : মহিলা	CFM3242011 ফটো উপলব্ধ
229 নাম : সশিলা ব্ৰহ্ম পিতাৰ নাম: সুৰাৰাম ঘৰ নং : 189 বয়স : 35 লিঙ্গ : মহিলা	CFM3242066 ফটো উপলব্ধ	230 নাম : সনজিতা ব্ৰহ্ম স্বামীৰ নাম: অমৰ সিং ব্ৰহ্ম ঘৰ নং : 189 বয়স : 33 লিঙ্গ : মহিলা	CFM3245623 ফটো উপলব্ধ	231 নাম : চন্দ্ৰী ব্ৰহ্ম স্বামীৰ নাম: সতীশ ব্ৰহ্ম ঘৰ নং : 189 বয়স : 33 লিঙ্গ : মহিলা	CFM1848857 ফটো উপলব্ধ
232 নাম : বিদংস্বী ব্ৰহ্ম পিতাৰ নাম: মনিৰাম ব্ৰহ্ম ঘৰ নং : 148 বয়স : 20 লিঙ্গ : মহিলা	UGS0051029 ফটো উপলব্ধ	233 নাম : লোহিত ব্ৰহ্ম পিতাৰ নাম: সুৰাৰাম ঘৰ নং : 189 বয়স : 64 লিঙ্গ : পুৰুষ	CFM3242077 ফটো উপলব্ধ	234 নাম : বাইশী ব্ৰহ্ম স্বামীৰ নাম: লোহিত ঘৰ নং : 189 বয়স : 60 লিঙ্গ : মহিলা	CFM3242088 ফটো উপলব্ধ
235 নাম : অৰ্জুন ব্ৰহ্ম পিতাৰ নাম: লোহিত ঘৰ নং : 189 বয়স : 34 লিঙ্গ : পুৰুষ	CFM3242099 ফটো উপলব্ধ	236 নাম : নিৰিকা ব্ৰহ্ম স্বামীৰ নাম: অৰ্জুন ব্ৰহ্ম ঘৰ নং : 189 বয়স : 32 লিঙ্গ : মহিলা	CFM1848846 ফটো উপলব্ধ	E 237 নাম : পটেক ব্ৰহ্ম পিতাৰ নাম: জগিন ঘৰ নং : 189 বয়স : 68 লিঙ্গ : পুৰুষ	CFM3242102 ফটো উপলব্ধ
238 নাম : বাখেব ব্ৰহ্ম পিতাৰ নাম: পটেক ঘৰ নং : 189 বয়স : 50 লিঙ্গ : পুৰুষ	CFM3242113 ফটো উপলব্ধ	239 নাম : বঞ্জিলা ব্ৰহ্ম স্বামীৰ নাম: বাখেব ঘৰ নং : 189 বয়স : 44 লিঙ্গ : মহিলা	CFM3242135 ফটো উপলব্ধ	240 নাম : গৌমজৌৰ ব্ৰহ্ম পিতাৰ নাম: পটেক ঘৰ নং : 189 বয়স : 43 লিঙ্গ : পুৰুষ	CFM3242124 ফটো উপলব্ধ



241 নাম : বিমলা ব্ৰহ্ম পিতাৰ নাম: পটেক ঘৰ নং : ১৫১ বয়স : 39 লিঙ্গ : মহিলা	CFM3242146 ফটো উপলব্ধ	242 নাম : বিজুলা ব্ৰহ্ম স্বামীৰ নাম: লাজিত ব্ৰহ্ম ঘৰ নং : ১৫১ বয়স : 36 লিঙ্গ : মহিলা	CFM3242157 ফটো উপলব্ধ	243 নাম : দীনেশ ব্ৰহ্ম পিতাৰ নাম: অগেশ্বৰ ঘৰ নং : ১৫৩ বয়স : 63 লিঙ্গ : পুৰুষ	CFM3242180 ফটো উপলব্ধ
244 নাম : অনাৰী ব্ৰহ্ম স্বামীৰ নাম: দীনেশ ঘৰ নং : ১৫৩ বয়স : 56 লিঙ্গ : মহিলা	CFM3242204 ফটো উপলব্ধ	245 নাম : দৈমাল ব্ৰহ্ম পিতাৰ নাম: অগেশ্বৰ ঘৰ নং : ১৫৩ বয়স : 43 লিঙ্গ : পুৰুষ	CFM3242215 ফটো উপলব্ধ	246 নাম : অম্বাৰী ব্ৰহ্ম স্বামীৰ নাম: সম্বাৰু ঘৰ নং : ১৫৪ বয়স : 93 লিঙ্গ : মহিলা	CFM3242260 ফটো উপলব্ধ
247 নাম : চামো ব্ৰহ্ম পিতাৰ নাম: সম্বাৰু ঘৰ নং : ১৫৪ বয়স : 66 লিঙ্গ : পুৰুষ	CFM3242226 ফটো উপলব্ধ	E 248 নাম : জেংগাওঁ ব্ৰহ্ম স্বামীৰ নাম: চামো ঘৰ নং : ১৫৪ বয়স : 60 লিঙ্গ : মহিলা	CFM3242237 ফটো উপলব্ধ	249 নাম : চমৰেন ব্ৰহ্ম পিতাৰ নাম: সম্বাৰু ঘৰ নং : ১৫৪ বয়স : 50 লিঙ্গ : পুৰুষ	CFM3242259 ফটো উপলব্ধ
250 নাম : নৰ্মদা ব্ৰহ্ম স্বামীৰ নাম: চমৰেন ব্ৰহ্ম ঘৰ নং : ১৫৪ বয়স : 35 লিঙ্গ : মহিলা	CFM3245543 ফটো উপলব্ধ	251 নাম : দাউহাৰ ব্ৰহ্ম পিতাৰ নাম: সোমা ব্ৰহ্ম ঘৰ নং : ১৫৪ বয়স : 29 লিঙ্গ : পুৰুষ	CFM0032078 ফটো উপলব্ধ	252 নাম : সুনি ব্ৰহ্ম পিতাৰ নাম: মেনদো ঘৰ নং : ১৫৫ বয়স : 68 লিঙ্গ : মহিলা	CFM3242293 ফটো উপলব্ধ
253 নাম : উপেন ব্ৰহ্ম পিতাৰ নাম: মেনদো ঘৰ নং : ১৫৫ বয়স : 66 লিঙ্গ : পুৰুষ	CFM3242271 ফটো উপলব্ধ	254 নাম : বনে ব্ৰহ্ম স্বামীৰ নাম: উপেন ঘৰ নং : ১৫৫ বয়স : 60 লিঙ্গ : মহিলা	CFM3242282 ফটো উপলব্ধ	E 255 নাম : গৌহোম ব্ৰহ্ম স্বামীৰ নাম: বলেন ঘৰ নং : ১৫৬ বয়স : 96 লিঙ্গ : মহিলা	CFM3242317 ফটো উপলব্ধ
256 নাম : সুৰেশ ব্ৰহ্ম পিতাৰ নাম: বলেন ঘৰ নং : ১৫৬ বয়স : 37 লিঙ্গ : পুৰুষ	CFM3242339 ফটো উপলব্ধ	257 নাম : দাদি ব্ৰহ্ম স্বামীৰ নাম: কাটিৰাম ঘৰ নং : ১৫৭ বয়স : 93 লিঙ্গ : মহিলা	CFM3242340 ফটো উপলব্ধ	258 নাম : বৰ্গো ব্ৰহ্ম পিতাৰ নাম: কাটিৰাম ঘৰ নং : ১৫৭ বয়স : 53 লিঙ্গ : পুৰুষ	CFM3242351 ফটো উপলব্ধ
259 নাম : পৰ্ণিমা ব্ৰহ্ম স্বামীৰ নাম: বেৰগো ঘৰ নং : ১৫৭ বয়স : 48 লিঙ্গ : মহিলা	CFM3242362 ফটো উপলব্ধ	260 নাম : বিসন ব্ৰহ্ম পিতাৰ নাম: কাটিৰাম ঘৰ নং : ১৫৭ বয়স : 43 লিঙ্গ : পুৰুষ	CFM3242373 ফটো উপলব্ধ	261 নাম : হেমন্ত ব্ৰহ্ম পিতাৰ নাম: কাটিৰাম ঘৰ নং : ১৫৭ বয়স : 40 লিঙ্গ : পুৰুষ	CFM3242384 ফটো উপলব্ধ
262 নাম : গায়ত্ৰী ব্ৰহ্ম স্বামীৰ নাম: বিসন ঘৰ নং : ১৫৭ বয়স : 37 লিঙ্গ : মহিলা	CFM3242395 ফটো উপলব্ধ	263 নাম : কবিতা ব্ৰহ্ম স্বামীৰ নাম: হেমন্ত ব্ৰহ্ম ঘৰ নং : ১৫৭ বয়স : 33 লিঙ্গ : মহিলা	CFM3245350 ফটো উপলব্ধ	264 নাম : পটিক বড়ো পিতাৰ নাম: মিহিৰাম বড়ো ঘৰ নং : ১৫৯ বয়স : 70 লিঙ্গ : পুৰুষ	CFM3242419 ফটো উপলব্ধ
265 নাম : নাওমান বড়ো স্বামীৰ নাম: পটিক ঘৰ নং : ১৫৯ বয়স : 66 লিঙ্গ : মহিলা	CFM3242420 ফটো উপলব্ধ	266 নাম : গানধী ৰাম বড়ো. পিতাৰ নাম: পটিক ঘৰ নং : ১৫৯ বয়স : 45 লিঙ্গ : পুৰুষ	CFM3242431 ফটো উপলব্ধ	267 নাম : চণ্ডি ৰাম বড়ো পিতাৰ নাম: পটিক ঘৰ নং : ১৫৯ বয়স : 45 লিঙ্গ : পুৰুষ	CFM3242442 ফটো উপলব্ধ
268 নাম : কলেন বড়ো পিতাৰ নাম: পটিক ঘৰ নং : ১৫৯ বয়স : 40 লিঙ্গ : পুৰুষ	CFM3242453 ফটো উপলব্ধ	269 নাম : ৰম্বিলা বড়ো স্বামীৰ নাম: চণ্ডী ঘৰ নং : ১৫৯ বয়স : 36 লিঙ্গ : মহিলা	CFM3242475 ফটো উপলব্ধ	270 নাম : দাৰহাৰ বড়ো পিতাৰ নাম: ফটিক বড়ো ঘৰ নং : ১৫৯ বয়স : 34 লিঙ্গ : পুৰুষ	CFM3246046 ফটো উপলব্ধ



271 নাম : সোৰাংসি বৰো পিতাৰ নাম: গান্ধীৰাম বৰো ঘৰ নং : 159 বয়স : 20 লিঙ্গ : মহিলা	UGS0180828 ফটো উপলব্ধ	272 নাম : বীৰেন বড়ো পিতাৰ নাম: মাই ঘৰ নং : 160 বয়স : 66 লিঙ্গ : পুৰুষ	CFM3242497 ফটো উপলব্ধ	E 273 নাম : দালা বড়ো স্বামীৰ নাম: বীৰেন ঘৰ নং : 160 বয়স : 63 লিঙ্গ : মহিলা	CFM3242500 ফটো উপলব্ধ
274 নাম : চন্ডলা বড়ো পিতাৰ নাম: বীৰেন ঘৰ নং : 160 বয়স : 44 লিঙ্গ : পুৰুষ	CFM3242511 ফটো উপলব্ধ	275 নাম : সাগা বড়ো পিতাৰ নাম: বীৰেন ঘৰ নং : 160 বয়স : 44 লিঙ্গ : পুৰুষ	CFM3242533 ফটো উপলব্ধ	276 নাম : বাগী বড়ো স্বামীৰ নাম: চাৰ্গা বড়ো ঘৰ নং : 160 বয়স : 42 লিঙ্গ : মহিলা	CFM3245883 ফটো উপলব্ধ
277 নাম : সবিতা বড়ো স্বামীৰ নাম: চন্ডলা ঘৰ নং : 160 বয়স : 40 লিঙ্গ : মহিলা	CFM3242522 ফটো উপলব্ধ	278 নাম : ভূপেন বড়ো পিতাৰ নাম: বীৰেন ঘৰ নং : 160 বয়স : 40 লিঙ্গ : পুৰুষ	CFM3242555 ফটো উপলব্ধ	E 279 নাম : হালুং বড়ো স্বামীৰ নাম: চাৰ্গা ঘৰ নং : 160 বয়স : 39 লিঙ্গ : মহিলা	CFM3242544 ফটো উপলব্ধ
280 নাম : দাৰ্ভাৰ বড়ো পিতাৰ নাম: বীৰেন বড়ো ঘৰ নং : 160 বয়স : 39 লিঙ্গ : পুৰুষ	CFM3246057 ফটো উপলব্ধ	281 নাম : লাইমোন বড়ো স্বামীৰ নাম: সাগা বড়ো ঘৰ নং : 160 বয়স : 37 লিঙ্গ : মহিলা	CFM3245872 ফটো উপলব্ধ	282 নাম : গিতা বড়ো স্বামীৰ নাম: দাৰ্ভাৰ বড়ো ঘৰ নং : 160 বয়স : 31 লিঙ্গ : মহিলা	CFM1848868 ফটো উপলব্ধ
283 নাম : মন্তু বড়ো পিতাৰ নাম: সাগাৰাম বড়ো ঘৰ নং : 160 বয়স : 27 লিঙ্গ : পুৰুষ	CFM1214451 ফটো উপলব্ধ	284 নাম : হৰিকান্ত স্বৰ্গীয়াৰী পিতাৰ নাম: বাছৰাম ঘৰ নং : 161 বয়স : 78 লিঙ্গ : পুৰুষ	CFM3242577 ফটো উপলব্ধ	285 নাম : তুলোকা গয়াৰী স্বামীৰ নাম: অমৰ গয়াৰী ঘৰ নং : 165 বয়স : 25 লিঙ্গ : মহিলা	CFM0446567 ফটো উপলব্ধ
286 নাম : লাইশ্ৰী মচাহাৰী স্বামীৰ নাম: জোংখাং মচাহাৰী ঘৰ নং : 166 বয়স : 28 লিঙ্গ : মহিলা	CFM1205459 ফটো উপলব্ধ	287 নাম : দৈখন মোসাহাৰী পিতাৰ নাম: বিমল মোসাহাৰী ঘৰ নং : 166 বয়স : 27 লিঙ্গ : পুৰুষ	CFM0310938 ফটো উপলব্ধ	288 নাম : লোশী মচাহাৰী স্বামীৰ নাম: মাসেল মুচাহাৰী ঘৰ নং : 166 বয়স : 25 লিঙ্গ : মহিলা	CFM1230846 ফটো উপলব্ধ
289 নাম : সুগলাই বসুমতাৰী পিতাৰ নাম: সঙ্গঠন বসুমতাৰী ঘৰ নং : 167 বয়স : 19 লিঙ্গ : মহিলা	UGS0139477 ফটো উপলব্ধ	290 নাম : সুবংসাৰ বসুমতাৰী পিতাৰ নাম: তুলেশ্বৰ বসুমতাৰী ঘৰ নং : 190 বয়স : 25 লিঙ্গ : পুৰুষ	CFM0263103 ফটো উপলব্ধ	291 নাম : হয়েনসৰ বসুমতাৰী পিতাৰ নাম: তুলেশ্বৰ বসুমতাৰী ঘৰ নং : 170 বয়স : 24 লিঙ্গ : পুৰুষ	CFM0434951 ফটো উপলব্ধ
292 নাম : কৃষ্ণা বসুমতাৰী পিতাৰ নাম: নিৰান বসুমতাৰী ঘৰ নং : 171 বয়স : 28 লিঙ্গ : পুৰুষ	CFM1322890 ফটো উপলব্ধ	293 নাম : বীৰখাং ব্ৰহ্ম পিতাৰ নাম: পূৰ্ণ ব্ৰহ্ম ঘৰ নং : 172 বয়স : 21 লিঙ্গ : পুৰুষ	UGS0096131 ফটো উপলব্ধ	294 নাম : পাৰুল ব্ৰহ্ম পিতাৰ নাম: বিজয় ব্ৰহ্ম ঘৰ নং : 172 বয়স : 20 লিঙ্গ : মহিলা	UGS0079913 ফটো উপলব্ধ
295 নাম : মুন্না বসুমতাৰী পিতাৰ নাম: কৈশৰ বসুমতাৰী ঘৰ নং : 173 বয়স : 20 লিঙ্গ : পুৰুষ	UGS0192179 ফটো উপলব্ধ	296 নাম : লোমশাৰ বসুমতাৰী পিতাৰ নাম: মতিন বসুমতাৰী ঘৰ নং : 195 বয়স : 27 লিঙ্গ : পুৰুষ	CFM0312843 ফটো উপলব্ধ	297 নাম : গীতাৰ্থ বসুমতাৰী পিতাৰ নাম: লতি ৰাম বসুমতাৰী ঘৰ নং : 176 বয়স : 21 লিঙ্গ : পুৰুষ	UGS0065375 ফটো উপলব্ধ
298 নাম : জোমৈ ৰানী বসুমতাৰী পিতাৰ নাম: ফুংখা বসুমতাৰী ঘৰ নং : 0176 বয়স : 19 লিঙ্গ : মহিলা	UGS0162321 ফটো উপলব্ধ	299 নাম : ভীমসন বসুমতাৰী পিতাৰ নাম: হাংগীমা বসুমতাৰী ঘৰ নং : 178 বয়স : 20 লিঙ্গ : পুৰুষ	UGS0172940 ফটো উপলব্ধ	300 নাম : গোপীনাথ বসুমতাৰী পিতাৰ নাম: হৰমহন বসুমতাৰী ঘৰ নং : 178 বি বয়স : 50 লিঙ্গ : পুৰুষ	CFM3243592 ফটো উপলব্ধ



301 নাম : লইমোনশ্ৰী বসুমতাৰী স্বামীৰ নাম: গোপীনাথ বসুমতাৰী ঘৰ নং : 178 বি বয়স : 46 লিঙ্গ : মহিলা	CFM3243605 ফটো উপলব্ধ	302 নাম : সাইখং বসুমতাৰী পিতাৰ নাম: গুপীনাথ বসুমতাৰী ঘৰ নং : 178 বি বয়স : 26 লিঙ্গ : পুৰুষ	CFM0512004 ফটো উপলব্ধ	303 নাম : অঞ্জলী বসুমতাৰী পিতাৰ নাম: গোপীনাথ বসুমতাৰী ঘৰ নং : 178 বি বয়স : 23 লিঙ্গ : মহিলা	CFM0415521 ফটো উপলব্ধ
304 নাম : হাংগামা বসুমতাৰী পিতাৰ নাম: হৰমোহন ঘৰ নং : 178 চি বয়স : 52 লিঙ্গ : পুৰুষ	CFM3243616 ফটো উপলব্ধ	305 নাম : ললিতা বসুমতাৰী স্বামীৰ নাম: হাংগামা বসুমতাৰী ঘৰ নং : 178 চি বয়স : 44 লিঙ্গ : মহিলা	CFM3243627 ফটো উপলব্ধ	306 নাম : সুদেম বসুমতাৰী পিতাৰ নাম: বিশ্বনাথ বসুমতাৰী ঘৰ নং : 179 বয়স : 21 লিঙ্গ : মহিলা	UGS0179994 ফটো উপলব্ধ
307 নাম : বামনী বসুমতাৰী পিতাৰ নাম: পূৰ্ণ বসুমতাৰী ঘৰ নং : 181 বয়স : 47 লিঙ্গ : মহিলা	CFM0408112 ফটো উপলব্ধ	308 নাম : জচিনা ব্ৰহ্ম স্বামীৰ নাম: ৰাকি নাৰ্জাৰী ঘৰ নং : 181 বয়স : 32 লিঙ্গ : মহিলা	CFM3245689 ফটো উপলব্ধ	309 নাম : গোসোখাং বসুমতাৰী পিতাৰ নাম: ৰাতি বসুমতাৰী ঘৰ নং : 181 বয়স : 20 লিঙ্গ : পুৰুষ	UGS0166777 ফটো উপলব্ধ
310 নাম : কামিনী বসুমতাৰী পিতাৰ নাম: প্ৰজিত বসুমতাৰী ঘৰ নং : 181 বয়স : 19 লিঙ্গ : মহিলা	UGS0190942 ফটো উপলব্ধ	311 নাম : জিমী বসুমতাৰী স্বামীৰ নাম: জেডব্লিউ ব্ৰহ্ম ঘৰ নং : 182 বয়স : 25 লিঙ্গ : মহিলা	CFM0361881 ফটো উপলব্ধ	312 নাম : বিনিতা ব্ৰহ্ম স্বামীৰ নাম: নৰেন ব্ৰহ্ম ঘৰ নং : 183 বয়স : 31 লিঙ্গ : মহিলা	CFM0434423 ফটো উপলব্ধ
313 নাম : মহেশ ব্ৰহ্ম পিতাৰ নাম: দেবেন্দ্ৰ ব্ৰহ্ম ঘৰ নং : 183 বয়স : 23 লিঙ্গ : পুৰুষ	CFM0434308 ফটো উপলব্ধ	314 নাম : মিনেল বসুমতাৰী পিতাৰ নাম: বানেশ্বৰ বসুমতাৰী ঘৰ নং : 185-ক বয়স : 41 লিঙ্গ : পুৰুষ	CFM3244084 ফটো উপলব্ধ	315 নাম : অমল বসুমতাৰী পিতাৰ নাম: বানেশ্বৰ ঘৰ নং : 185 বি বয়স : 40 লিঙ্গ : পুৰুষ	CFM3244108 ফটো উপলব্ধ
316 নাম : উদাংশী বসুমতাৰী স্বামীৰ নাম: অমল বসুমতাৰী ঘৰ নং : 185 বি বয়স : 34 লিঙ্গ : মহিলা	CFM3245485 ফটো উপলব্ধ	E 317 নাম : অনিল বড়ো পিতাৰ নাম: ৰেচম ঘৰ নং : 186 বয়স : 93 লিঙ্গ : পুৰুষ	CFM3244119 ফটো উপলব্ধ	318 নাম : কানন বড়ো স্বামীৰ নাম: গোমিচাৰ বসুমতাৰী ঘৰ নং : 186 বয়স : 36 লিঙ্গ : মহিলা	CFM1273911 ফটো উপলব্ধ
319 নাম : সনিমা বসুমতাৰী স্বামীৰ নাম: বীৰখাং বসুমতাৰী ঘৰ নং : 188 বয়স : 26 লিঙ্গ : মহিলা	UGS0119693 ফটো উপলব্ধ	320 নাম : চিমী নাৰ্জাৰি পিতাৰ নাম: চন্দ্ৰ কান্ত নাৰ্জাৰি ঘৰ নং : 192 বয়স : 24 লিঙ্গ : মহিলা	CFM1276872 ফটো উপলব্ধ	321 নাম : নবজিত মুছাহাৰী পিতাৰ নাম: বিষ্ণু মুছাহাৰী ঘৰ নং : 193 বয়স : 21 লিঙ্গ : পুৰুষ	CFM7160757 ফটো উপলব্ধ
322 নাম : কনমনি বসুমতাৰী স্বামীৰ নাম: উপেন বসুমতাৰী ঘৰ নং : 196 বয়স : 22 লিঙ্গ : মহিলা	UGS0001107 ফটো উপলব্ধ	323 নাম : ভাৰত বসুমতাৰী পিতাৰ নাম: ৰবিৰাম বসুমতাৰী ঘৰ নং : 197 বয়স : 22 লিঙ্গ : পুৰুষ	CFM1268341 ফটো উপলব্ধ	324 নাম : মনেশ্বৰ বসুমতাৰী পিতাৰ নাম: ৰুবী বসুমতাৰী ঘৰ নং : 197 বয়স : 22 লিঙ্গ : পুৰুষ	UGS0075069 ফটো উপলব্ধ
325 নাম : আসাৰী বসুমতাৰী পিতাৰ নাম: ৰবিৰাম বসুমতাৰী ঘৰ নং : 197 বয়স : 21 লিঙ্গ : মহিলা	UGS0075119 ফটো উপলব্ধ	326 নাম : অঞ্জালু বসুমতাৰী পিতাৰ নাম: দামোদৰ বসুমতাৰী ঘৰ নং : 197 বয়স : 19 লিঙ্গ : পুৰুষ	UGS0191239 ফটো উপলব্ধ	327 নাম : দৈমাণু বসুমতাৰী পিতাৰ নাম: চলীন বসুমতাৰী ঘৰ নং : 199 বয়স : 26 লিঙ্গ : পুৰুষ	CFM1268846 ফটো উপলব্ধ
328 নাম : দ্বিম বসুমতাৰী পিতাৰ নাম: চলীন বসুমতাৰী ঘৰ নং : 199 বয়স : 24 লিঙ্গ : মহিলা	UGS0021923 ফটো উপলব্ধ	329 নাম : বাৰফুণ্ড মুছাহাৰী পিতাৰ নাম: দিনল মুছাহাৰী ঘৰ নং : 201 বয়স : 22 লিঙ্গ : পুৰুষ	CFM1319441 ফটো উপলব্ধ	330 নাম : মামনী বসুমতাৰী পিতাৰ নাম: এন্দা বসুমতাৰী ঘৰ নং : 206 বয়স : 34 লিঙ্গ : মহিলা	CFM0350702 ফটো উপলব্ধ



331 নাম : সুবংসাব নাৰ্জাৰি পিতাৰ নাম: চমন নাৰ্জাৰি ঘৰ নং : 209 বয়স : 26 লিঙ্গ : পুৰুষ	CFM0314443 ফটো উপলব্ধ	332 নাম : মৃদলা গয়াৰী পিতাৰ নাম: আৰাৰাম গয়াৰী ঘৰ নং : 208 বয়স : 24 লিঙ্গ : মহিলা	CFM1322965 ফটো উপলব্ধ	333 নাম : ব্ৰিটীন গয়াৰী মাতৃৰ নাম: বিশা গয়াৰী ঘৰ নং : 208 বয়স : 22 লিঙ্গ : পুৰুষ	CFM1276112 ফটো উপলব্ধ
334 নাম : প্ৰাণ গয়াৰী মাতৃৰ নাম: বিশা গয়াৰী ঘৰ নং : 208 বয়স : 22 লিঙ্গ : পুৰুষ	CFM1274935 ফটো উপলব্ধ	335 নাম : ফুংখা বড়ো মাতৃৰ নাম: বেণু বড়ো ঘৰ নং : 209 বয়স : 24 লিঙ্গ : পুৰুষ	CFM0370965 ফটো উপলব্ধ	336 নাম : কন্দী শূৰীয়াৰী স্বামীৰ নাম: হৰিকান্ত ঘৰ নং : 259 বয়স : 76 লিঙ্গ : মহিলা	CFM3242588 ফটো উপলব্ধ
337 নাম : কনক শূৰীয়াৰী পিতাৰ নাম: হৰিকান্ত ঘৰ নং : 259 বয়স : 52 লিঙ্গ : পুৰুষ	CFM3242599 ফটো উপলব্ধ	338 নাম : চামেলী বড়ো স্বামীৰ নাম: কনক ঘৰ নং : 259 বয়স : 49 লিঙ্গ : মহিলা	CFM3242602 ফটো উপলব্ধ	339 নাম : অংশুল শূৰীয়াৰী পিতাৰ নাম: হৰিকান্ত ঘৰ নং : 259 বয়স : 36 লিঙ্গ : পুৰুষ	CFM3242635 ফটো উপলব্ধ
340 নাম : অনজালি শূৰীয়াৰী স্বামীৰ নাম: অনসুলা শূৰীয়াৰী ঘৰ নং : 259 বয়স : 29 লিঙ্গ : মহিলা	CFM0091470 ফটো উপলব্ধ	341 নাম : জনমনি শূৰীয়াৰী পিতাৰ নাম: কনক শূৰীয়াৰী ঘৰ নং : 257 বয়স : 23 লিঙ্গ : মহিলা	CFM0454108 ফটো উপলব্ধ	342 নাম : দেবেন্দ্ৰজিত বসুমতাৰী পিতাৰ নাম: বণা ঘৰ নং : 258 বয়স : 65 লিঙ্গ : পুৰুষ	CFM3242646 ফটো উপলব্ধ
E 343 নাম : খগেন বসুমতাৰী পিতাৰ নাম: বণা ঘৰ নং : 258 বয়স : 63 লিঙ্গ : পুৰুষ	CFM3242668 ফটো উপলব্ধ	E 344 নাম : জসদা বসুমতাৰী স্বামীৰ নাম: খগেন ঘৰ নং : 258 বয়স : 58 লিঙ্গ : মহিলা	CFM3242679 ফটো উপলব্ধ	345 নাম : ফুলন্তী বসুমতাৰী স্বামীৰ নাম: দেবেন্দ্ৰজিত ঘৰ নং : 258 বয়স : 56 লিঙ্গ : মহিলা	CFM3242657 ফটো উপলব্ধ
346 নাম : ৰতিশ বসুমতাৰী পিতাৰ নাম: খগেন ঘৰ নং : 258 বয়স : 40 লিঙ্গ : পুৰুষ	CFM3242680 ফটো উপলব্ধ	347 নাম : দধিমোহন বসুমতাৰী পিতাৰ নাম: খগেন ঘৰ নং : 258 বয়স : 39 লিঙ্গ : পুৰুষ	CFM3242691 ফটো উপলব্ধ	348 নাম : নেশীন বসুমতাৰী পিতাৰ নাম: খগেন বসুমতাৰী ঘৰ নং : 258 বয়স : 35 লিঙ্গ : পুৰুষ	CFM3242704 ফটো উপলব্ধ
349 নাম : মাওচুমা বসুমতাৰী পিতাৰ নাম: দেবেন্দ্ৰজিত বসুমতাৰী ঘৰ নং : 258 বয়স : 33 লিঙ্গ : পুৰুষ	CFM3242715 ফটো উপলব্ধ	E 350 নাম : মিজিং বসুমতাৰী পিতাৰ নাম: দেবেন্দ্ৰজিত বসুমতাৰী ঘৰ নং : 258 বয়স : 29 লিঙ্গ : পুৰুষ	CFM0035378 ফটো উপলব্ধ	351 নাম : মহেশ্বৰ বড়ো পিতাৰ নাম: মেব্ৰো বড়ো ঘৰ নং : 259 বয়স : 76 লিঙ্গ : পুৰুষ	CFM3242726 ফটো উপলব্ধ
352 নাম : গুনেস্বৰী বড়ো পিতাৰ নাম: মহেশ্বৰ বড়ো ঘৰ নং : 259 বয়স : 53 লিঙ্গ : মহিলা	CFM3242748 ফটো উপলব্ধ	353 নাম : প্ৰদীপ বড়ো পিতাৰ নাম: মহেশ্বৰ বড়ো ঘৰ নং : 259 বয়স : 41 লিঙ্গ : পুৰুষ	CFM3242759 ফটো উপলব্ধ	354 নাম : বিবি বড়ো পিতাৰ নাম: মহেশ্বৰ বড়ো ঘৰ নং : 259 বয়স : 35 লিঙ্গ : মহিলা	CFM3242771 ফটো উপলব্ধ
355 নাম : উবান বড়ো পিতাৰ নাম: মহেশ্বৰ বড়ো ঘৰ নং : 259 বয়স : 33 লিঙ্গ : পুৰুষ	CFM3242760 ফটো উপলব্ধ	356 নাম : ৰোহিনী বৰো স্বামীৰ নাম: ধনেশ্বৰ ঘৰ নং : 260 বয়স : 60 লিঙ্গ : মহিলা	CFM3242782 ফটো উপলব্ধ	357 নাম : মালতী গয়াৰী পিতাৰ নাম: ধনেশ্বৰ গয়াৰী ঘৰ নং : 260 বয়স : 30 লিঙ্গ : মহিলা	CFM3245816 ফটো উপলব্ধ
358 নাম : ৰিংসাব বৰো মাতৃৰ নাম: ফেদাব বৰো ঘৰ নং : 260 বয়স : 28 লিঙ্গ : পুৰুষ	CFM0503888 ফটো উপলব্ধ	359 নাম : হৰেন গয়াৰী পিতাৰ নাম: সুনিৰাম গয়াৰী ঘৰ নং : 261 বয়স : 63 লিঙ্গ : পুৰুষ	CFM3242806 ফটো উপলব্ধ	360 নাম : দেখলী গয়াৰী স্বামীৰ নাম: হৰেন ঘৰ নং : 261 বয়স : 60 লিঙ্গ : মহিলা	CFM3242817 ফটো উপলব্ধ



361 নাম : দীনেশ গয়াৰী পিতাৰ নাম: গোবিন্দ ঘৰ নং : 261 বয়স : 45 লিঙ্গ : পুৰুষ	CFM3242828 ফটো উপলব্ধ	362 নাম : সীমা গয়াৰী স্বামীৰ নাম: দীনেশ গয়াৰী ঘৰ নং : 261 বয়স : 39 লিঙ্গ : মহিলা	CFM3242839 ফটো উপলব্ধ	363 নাম : অমৰ গয়াৰী পিতাৰ নাম: হৰেন ঘৰ নং : 261 বয়স : 32 লিঙ্গ : পুৰুষ	CFM3242840 ফটো উপলব্ধ
364 নাম : ৰতন গয়াৰী পিতাৰ নাম: হৰেন্দ্র গয়াৰী ঘৰ নং : 261 বয়স : 31 লিঙ্গ : পুৰুষ	CFM3242851 ফটো উপলব্ধ	365 নাম : বিমল মুছাহাৰী পিতাৰ নাম: উমাকান্ত ঘৰ নং : 262 বয়স : 58 লিঙ্গ : পুৰুষ	CFM3242862 ফটো উপলব্ধ	366 নাম : খৈৰাখী মুছাহাৰী স্বামীৰ নাম: বিমল ঘৰ নং : 262 বয়স : 54 লিঙ্গ : মহিলা	CFM3242873 ফটো উপলব্ধ
367 নাম : ধনেশ্বৰ মসাহাৰী পিতাৰ নাম: বিমল মুছাহাৰী ঘৰ নং : 262 বয়স : 37 লিঙ্গ : পুৰুষ	CFM3242895 ফটো উপলব্ধ	368 নাম : জোংখাং মসাহাৰী পিতাৰ নাম: বিমল ঘৰ নং : 262 বয়স : 35 লিঙ্গ : পুৰুষ	CFM3242884 ফটো উপলব্ধ	369 নাম : ৰশনা মুছাহাৰী পিতাৰ নাম: ধনেশ্বৰ মুছাহাৰী ঘৰ নং : 262 বয়স : 32 লিঙ্গ : মহিলা	CFM1848971 ফটো উপলব্ধ
370 নাম : মাৰ্চেল মুছাহাৰী পিতাৰ নাম: বিমল মুছাহাৰী ঘৰ নং : 262 বয়স : 30 লিঙ্গ : পুৰুষ	CFM3246035 ফটো উপলব্ধ	371 নাম : ৰস্মে মুছাহাৰী পিতাৰ নাম: দিনল মুছাহাৰী ঘৰ নং : 262 বয়স : 26 লিঙ্গ : পুৰুষ	UGS0073247 ফটো উপলব্ধ	372 নাম : চবিন বসুমতাৰী পিতাৰ নাম: লক্ষীৰাম ঘৰ নং : 263 বয়স : 65 লিঙ্গ : পুৰুষ	CFM3242908 ফটো উপলব্ধ
373 নাম : আমেৰী বসুমতাৰী স্বামীৰ নাম: চবিন ঘৰ নং : 263 বয়স : 60 লিঙ্গ : মহিলা	CFM3242919 ফটো উপলব্ধ	374 নাম : সংঘোধন বসুমতাৰী পিতাৰ নাম: চবিন ঘৰ নং : 263 বয়স : 37 লিঙ্গ : পুৰুষ	CFM3242920 ফটো উপলব্ধ	375 নাম : কলপনা বসুমতাৰী স্বামীৰ নাম: সনগধন বসুমতাৰী ঘৰ নং : 263 বয়স : 32 লিঙ্গ : মহিলা	CFM0091504 ফটো উপলব্ধ
376 নাম : লোব নাথ বসুমতাৰী পিতাৰ নাম: চবিন বসুমতাৰী ঘৰ নং : 263 বয়স : 29 লিঙ্গ : পুৰুষ	CFM0037796 ফটো উপলব্ধ	E 377 নাম : নিচিন্ত বসুমতাৰী পিতাৰ নাম: হৰমোহন ঘৰ নং : 268 বয়স : 58 লিঙ্গ : পুৰুষ	CFM3242942 ফটো উপলব্ধ	378 নাম : খগ্ৰী বসুমতাৰী স্বামীৰ নাম: নিচিন্ত ঘৰ নং : 268 বয়স : 55 লিঙ্গ : মহিলা	CFM3242953 ফটো উপলব্ধ
379 নাম : খান্সাঙ্গ বসুমতাৰী পিতাৰ নাম: নিচিন্ত ঘৰ নং : 268 বয়স : 36 লিঙ্গ : পুৰুষ	CFM3242964 ফটো উপলব্ধ	380 নাম : ইছা ইচলাৰী স্বামীৰ নাম: খনছায় বসুমতাৰী ঘৰ নং : 268 বয়স : 31 লিঙ্গ : মহিলা	CFM0091520 ফটো উপলব্ধ	381 নাম : ফেদৰী বসুমতাৰী স্বামীৰ নাম: মালিন বসুমতাৰী ঘৰ নং : 268 বয়স : 66 লিঙ্গ : মহিলা	CFM3242986 ফটো উপলব্ধ
382 নাম : বিনন্দ বসুমতাৰী মাতৃৰ নাম: ফেদুৰী বসুমতাৰী ঘৰ নং : 268 বয়স : 35 লিঙ্গ : পুৰুষ	CFM3243003 ফটো উপলব্ধ	383 নাম : জিৰী বড়ো স্বামীৰ নাম: বিনন্দ বসুমতাৰী ঘৰ নং : 268 বয়স : 34 লিঙ্গ : মহিলা	CFM3245918 ফটো উপলব্ধ	384 নাম : জিৰি বসুমতাৰী স্বামীৰ নাম: লাচিত ঘৰ নং : 268 বয়স : 63 লিঙ্গ : মহিলা	CFM3243047 ফটো উপলব্ধ
385 নাম : প্ৰমিলা বসুমতাৰী স্বামীৰ নাম: তুলেশ্বৰ ঘৰ নং : 268 বয়স : 43 লিঙ্গ : মহিলা	CFM3243025 ফটো উপলব্ধ	386 নাম : ৰোবাৰাম বসুমতাৰী পিতাৰ নাম: লাচিত বসুমতাৰী ঘৰ নং : 268 বয়স : 43 লিঙ্গ : পুৰুষ	CFM3243058 ফটো উপলব্ধ	387 নাম : চন্দ্ৰকান্ত বসুমতাৰী পিতাৰ নাম: লাচিত বসুমতাৰী ঘৰ নং : 268 বয়স : 41 লিঙ্গ : পুৰুষ	CFM3243069 ফটো উপলব্ধ
E 388 নাম : তুলেশ্বৰ বসুমতাৰী পিতাৰ নাম: তেৰু ঘৰ নং : 268 বয়স : 89 লিঙ্গ : পুৰুষ	CFM3243081 ফটো উপলব্ধ	389 নাম : চৰপা বসুমতাৰী স্বামীৰ নাম: ৰোবাৰাম বসুমতাৰী ঘৰ নং : 268 বয়স : 35 লিঙ্গ : মহিলা	CFM3245907 ফটো উপলব্ধ	390 নাম : মহিত বসুমতাৰী পিতাৰ নাম: তেৰু ঘৰ নং : 269 বয়স : 70 লিঙ্গ : পুৰুষ	CFM3243092 ফটো উপলব্ধ



391 নাম : প্রমোদা বসুমতাৰী স্বামীৰ নাম: মহিত ঘৰ নং : ২৬৭ বয়স : 66 লিঙ্গ : মহিলা	CFM3243105 ফটো উপলব্ধ	392 নাম : রবিন বসুমতাৰি পিতাৰ নাম: মহিত ঘৰ নং : ২৬৭ বয়স : 38 লিঙ্গ : পুৰুষ	CFM3243138 ফটো উপলব্ধ	393 নাম : উত্তৰা বড়ো স্বামীৰ নাম: রবিন বসুমতাৰী ঘৰ নং : ২৬৭ বয়স : 37 লিঙ্গ : মহিলা	CFM1848948 ফটো উপলব্ধ
394 নাম : সানখাং বসুমতাৰী পিতাৰ নাম: মহিত ঘৰ নং : ২৬৭ বয়স : 37 লিঙ্গ : পুৰুষ	CFM3243127 ফটো উপলব্ধ	395 নাম : কবিতা বসুমতাৰী স্বামীৰ নাম: চানখাঙ বসুমতাৰী ঘৰ নং : ২৬৭ বয়স : 33 লিঙ্গ : মহিলা	CFM3245894 ফটো উপলব্ধ	E 396 নাম : বালীৰাম ব্ৰহ্ম পিতাৰ নাম: জোত্ৰাউ ঘৰ নং : ২৬৮ বয়স : ৪৩ লিঙ্গ : পুৰুষ	CFM3243172 ফটো উপলব্ধ
E 397 নাম : চম্বাৰী ব্ৰহ্ম স্বামীৰ নাম: বালীৰাম ঘৰ নং : ২৬৮ বয়স : 80 লিঙ্গ : মহিলা	CFM3243183 ফটো উপলব্ধ	398 নাম : লক্ষেশ্বৰ ব্ৰহ্ম পিতাৰ নাম: বালীৰাম ঘৰ নং : ২৬৮ বয়স : 49 লিঙ্গ : পুৰুষ	CFM3243194 ফটো উপলব্ধ	399 নাম : সমুখী বালুা ব্ৰহ্ম পিতাৰ নাম: বালী ৰাম ব্ৰহ্ম ঘৰ নং : ২৬৮ বয়স : 45 লিঙ্গ : মহিলা	CFM0039776 ফটো উপলব্ধ
400 নাম : বিজুলী ব্ৰহ্ম স্বামীৰ নাম: লংকেশ্বৰ ব্ৰহ্ম ঘৰ নং : ২৬৮ বয়স : 40 লিঙ্গ : মহিলা	CFM0039818 ফটো উপলব্ধ	401 নাম : অজয় ব্ৰহ্ম পিতাৰ নাম: বালীৰাম ঘৰ নং : ২৬৮ বয়স : 40 লিঙ্গ : পুৰুষ	CFM3243229 ফটো উপলব্ধ	402 নাম : জানকী ব্ৰহ্ম পিতাৰ নাম: বালীৰাম ঘৰ নং : ২৬৮ বয়স : 38 লিঙ্গ : মহিলা	CFM3243230 ফটো উপলব্ধ
403 নাম : গীতা ব্ৰহ্ম স্বামীৰ নাম: বিজয় ঘৰ নং : ২৬৮ বয়স : 37 লিঙ্গ : মহিলা	CFM3243161 ফটো উপলব্ধ	404 নাম : থানেশ্বৰী ব্ৰহ্ম স্বামীৰ নাম: অজয় ব্ৰহ্ম ঘৰ নং : ২৬৮ বয়স : 37 লিঙ্গ : মহিলা	CFM1848960 ফটো উপলব্ধ	405 নাম : বৰাক ব্ৰহ্ম পিতাৰ নাম: বালীৰাম ঘৰ নং : ২৬৮ বয়স : 36 লিঙ্গ : পুৰুষ	CFM3243241 ফটো উপলব্ধ
406 নাম : নলীন বসুমতাৰী পিতাৰ নাম: হৰ্বগা বসুমতাৰী ঘৰ নং : ২৬৯ বয়স : 56 লিঙ্গ : পুৰুষ	CFM3243263 ফটো উপলব্ধ	407 নাম : মৈনাথী বসুমতাৰী স্বামীৰ নাম: ৰাতিৰাম ঘৰ নং : ২৬৯ বয়স : 53 লিঙ্গ : মহিলা	CFM3243296 ফটো উপলব্ধ	408 নাম : পূৰ্ণিমা বসুমতাৰী স্বামীৰ নাম: নলীন ঘৰ নং : ২৬৯ বয়স : 50 লিঙ্গ : মহিলা	CFM3243274 ফটো উপলব্ধ
409 নাম : কেশৱ বসুমতাৰী পিতাৰ নাম: অৰ্বগাং বসুমতাৰী ঘৰ নং : ২৬৯ বয়স : 39 লিঙ্গ : পুৰুষ	CFM3243285 ফটো উপলব্ধ	410 নাম : প্ৰমিলা বসুমতাৰী স্বামীৰ নাম: কেশৱ বসুমতাৰী ঘৰ নং : ২৬৯ বয়স : 35 লিঙ্গ : মহিলা	CFM3245930 ফটো উপলব্ধ	411 নাম : বিদিনথা বসুমতাৰী পিতাৰ নাম: নলীন বসুমতাৰী ঘৰ নং : ২৬৯ বয়স : 29 লিঙ্গ : পুৰুষ	CFM0087213 ফটো উপলব্ধ
412 নাম : চম্পা বসুমতাৰী স্বামীৰ নাম: বিদিনথা বসুমতাৰী ঘৰ নং : ২৬৯ বয়স : 28 লিঙ্গ : মহিলা	CFM0087221 ফটো উপলব্ধ	E 413 নাম : এনদাব বসুমতাৰী স্বামীৰ নাম: তেৰুী ঘৰ নং : ২৭০ বয়স : ৩৪ লিঙ্গ : মহিলা	CFM3243310 ফটো উপলব্ধ	414 নাম : ৰাতিৰম বসুমতাৰী পিতাৰ নাম: তেৰুী ঘৰ নং : ২৭০ বয়স : 60 লিঙ্গ : পুৰুষ	CFM3243309 ফটো উপলব্ধ
415 নাম : আশা বসুমতাৰি পিতাৰ নাম: ৰাতিৰাম ঘৰ নং : ২৭০ বয়স : 34 লিঙ্গ : পুৰুষ	CFM3243321 ফটো উপলব্ধ	416 নাম : শৰাং বসুমতাৰী পিতাৰ নাম: ৰাতি ৰাম বসুমতাৰী ঘৰ নং : ২৭০ বয়স : 32 লিঙ্গ : পুৰুষ	CFM3246079 ফটো উপলব্ধ	417 নাম : জানবী বড়ো স্বামীৰ নাম: আশা বসুমতাৰী ঘৰ নং : ২৭০ বয়স : 31 লিঙ্গ : মহিলা	CFM0091553 ফটো উপলব্ধ
418 নাম : মতীন বসুমতাৰী পিতাৰ নাম: হৰমোহন ঘৰ নং : ২৭১ বয়স : 63 লিঙ্গ : পুৰুষ	CFM3243365 ফটো উপলব্ধ	#2 419 নাম : বিনিতা বসুমতাৰী স্বামীৰ নাম: মতীন্দ্ৰ বসুমতাৰী ঘৰ নং : ২৭১ বয়স : 57 লিঙ্গ : মহিলা	CFM3243376 ফটো উপলব্ধ	R 420 নাম : ৰিতা বসুমতাৰি পিতাৰ নাম: মতীন্দ্ৰ বসুমতাৰী ঘৰ নং : ২৭১ বয়স : ৪৩ লিঙ্গ : মহিলা	CFM3243354 ফটো উপলব্ধ



421 নাম : দাচোৰাম বসুমতাৰী পিতাৰ নাম: বনাসিং ঘৰ নং : ২৭২ বয়স : 73 লিঙ্গ : পুৰুষ	CFM3243398 ফটো উপলব্ধ	422 নাম : ধৰমশ্ৰী বসুমতাৰী স্বামীৰ নাম: দাচোৰাম ঘৰ নং : ২৭২ বয়স : 70 লিঙ্গ : মহিলা	CFM3243401 ফটো উপলব্ধ	423 নাম : লতিৰাম বসুমতাৰী পিতাৰ নাম: দাচোৰাম ঘৰ নং : ২৭২ বয়স : 52 লিঙ্গ : পুৰুষ	CFM3243434 ফটো উপলব্ধ
424 নাম : ৰেখা বসুমতাৰী স্বামীৰ নাম: ফুংখা বসুমতাৰী ঘৰ নং : ২৭২ বয়স : 50 লিঙ্গ : মহিলা	CFM3243423 ফটো উপলব্ধ	425 নাম : ফুংখা বসুমতাৰী পিতাৰ নাম: দাশীৰাম বসুমতাৰী ঘৰ নং : ২৭২ বয়স : 49 লিঙ্গ : পুৰুষ	CFM3243412 ফটো উপলব্ধ	426 নাম : সজোনী বসুমতাৰী স্বামীৰ নাম: লতিৰাম ঘৰ নং : ২৭২ বয়স : 48 লিঙ্গ : মহিলা	CFM3243445 ফটো উপলব্ধ
427 নাম : অজীত বসুমতাৰী পিতাৰ নাম: দাসোৰাম বসুমতাৰী ঘৰ নং : ২৭২ বয়স : 43 লিঙ্গ : পুৰুষ	CFM3243456 ফটো উপলব্ধ	428 নাম : বীনা বসুমতাৰী স্বামীৰ নাম: আজি ঘৰ নং : ২৭২ বয়স : 40 লিঙ্গ : মহিলা	CFM3243467 ফটো উপলব্ধ	429 নাম : সঞ্জি বসুমতাৰী পিতাৰ নাম: দাসৰাম বসুমতাৰী ঘৰ নং : ২৭২ বয়স : 36 লিঙ্গ : পুৰুষ	CFM3243478 ফটো উপলব্ধ
430 নাম : উৰ্বশী বড়ো স্বামীৰ নাম: শক্তি বসুমতাৰী ঘৰ নং : ২৭২ বয়স : 30 লিঙ্গ : মহিলা	CFM0087254 ফটো উপলব্ধ	431 নাম : হৰিশ চন্দ্ৰ বড়ো পিতাৰ নাম: বনাসিং ঘৰ নং : ২৭৩ বয়স : 69 লিঙ্গ : পুৰুষ	CFM3243489 ফটো উপলব্ধ	432 নাম : বাসন্তী বড়ো স্বামীৰ নাম: হৰিশচন্দ্ৰ বড়ো ঘৰ নং : ২৭৩ বয়স : 66 লিঙ্গ : মহিলা	CFM0091561 ফটো উপলব্ধ
433 নাম : ৰঘুনি বড়ো স্বামীৰ নাম: হৰিশ চন্দ্ৰ বড়ো ঘৰ নং : ২৭৩ বয়স : 65 লিঙ্গ : মহিলা	CFM3243503 ফটো উপলব্ধ	434 নাম : ৰঘুনাথ বড়ো পিতাৰ নাম: হৰিশচন্দ্ৰ ঘৰ নং : ২৭৩ বয়স : 44 লিঙ্গ : পুৰুষ	CFM3243514 ফটো উপলব্ধ	435 নাম : আইচা বড়ো স্বামীৰ নাম: ৰতিশ বসুমতাৰী ঘৰ নং : ২৭৩ বয়স : 40 লিঙ্গ : মহিলা	CFM3243547 ফটো উপলব্ধ
436 নাম : বকিস্ত বড়ো পিতাৰ নাম: হৰি চন্দ্ৰ বড়ো ঘৰ নং : ২৭৩ বয়স : 36 লিঙ্গ : পুৰুষ	CFM3243558 ফটো উপলব্ধ	437 নাম : খৰ্গেশ্বৰ বড়ো পিতাৰ নাম: হৰিচ চন্দ্ৰ বড়ো ঘৰ নং : ২৭৩ বয়স : 32 লিঙ্গ : পুৰুষ	CFM3246080 ফটো উপলব্ধ	438 নাম : প্ৰিনিতা বড়ো স্বামীৰ নাম: ৰঘুনাথ বড়ো ঘৰ নং : ২৭৩ বয়স : 31 লিঙ্গ : মহিলা	CFM3245770 ফটো উপলব্ধ
439 নাম : জতিন বসুমতাৰী পিতাৰ নাম: হৰ্মহান বসুমতাৰী ঘৰ নং : 274 ক বয়স : 64 লিঙ্গ : পুৰুষ	CFM3243570 ফটো উপলব্ধ	440 নাম : কমলা বড়ো স্বামীৰ নাম: জতিন বসুমতাৰী ঘৰ নং : 274 ক বয়স : 54 লিঙ্গ : মহিলা	CFM3243581 ফটো উপলব্ধ	441 নাম : ভীসাক বসুমতাৰী পিতাৰ নাম: যতীন বসুমতাৰী ঘৰ নং : 274 ক বয়স : 39 লিঙ্গ : পুৰুষ	CFM3243638 ফটো উপলব্ধ
442 নাম : বিশ্বনাথ বসুমতাৰী পিতাৰ নাম: দেবেন্দ্ৰ চন্দ্ৰ বসুমতাৰী ঘৰ নং : ২৭৫ বয়স : 55 লিঙ্গ : পুৰুষ	CFM3243661 ফটো উপলব্ধ	443 নাম : দিশনাথ বসুমতাৰী পিতাৰ নাম: দেবেন্দ্ৰ ঘৰ নং : ২৭৫ বয়স : 50 লিঙ্গ : পুৰুষ	CFM3243672 ফটো উপলব্ধ	444 নাম : ৰংজালী বসুমতাৰী স্বামীৰ নাম: বিচনাথ ঘৰ নং : ২৭৫ বয়স : 43 লিঙ্গ : মহিলা	CFM3243683 ফটো উপলব্ধ
445 নাম : গীতা বসুমতাৰী স্বামীৰ নাম: দিশনাথ ঘৰ নং : ২৭৫ বয়স : 41 লিঙ্গ : মহিলা	CFM3243694 ফটো উপলব্ধ	446 নাম : সমৰ বসুমতাৰী পিতাৰ নাম: দেবেন্দ্ৰ ঘৰ নং : ২৭৫ বয়স : 40 লিঙ্গ : পুৰুষ	CFM3243707 ফটো উপলব্ধ	447 নাম : লৈখোমা বসুমতাৰী পিতাৰ নাম: বিচনাথ বসুমতাৰী ঘৰ নং : ২৭৫ বয়স : 30 লিঙ্গ : পুৰুষ	CFM1848711 ফটো উপলব্ধ
448 নাম : জুলি বসুমতাৰী পিতাৰ নাম: উশনাথ বসুমতাৰী ঘৰ নং : 275 বয়স : 22 লিঙ্গ : মহিলা	CFM1281666 ফটো উপলব্ধ	449 নাম : লেবেন বসুমতাৰী পিতাৰ নাম: বানেশ্বৰ ঘৰ নং : ২৭৬ বয়স : 65 লিঙ্গ : পুৰুষ	CFM3243729 ফটো উপলব্ধ	450 নাম : মোহিনী বসুমতাৰী স্বামীৰ নাম: লেবেন ঘৰ নং : ২৭৬ বয়স : 60 লিঙ্গ : মহিলা	CFM3243730 ফটো উপলব্ধ



451 নাম : সঞ্জয় বসুমতাৰী পিতাৰ নাম: লেবেন ঘৰ নং : ২৭৬ বয়স : 40 লিঙ্গ : পুৰুষ	CFM3243741 ফটো উপলব্ধ	452 নাম : মীথীসাৰ বসুমতাৰী পিতাৰ নাম: লেবেন বসুমতাৰী ঘৰ নং : ২৭৬ বয়স : 34 লিঙ্গ : পুৰুষ	CFM3243752 ফটো উপলব্ধ	453 নাম : জোনালী গয়াৰী স্বামীৰ নাম: মিথীসাৰ বসুমতাৰী ঘৰ নং : ২৭৬ বয়স : 33 লিঙ্গ : মহিলা	CFM0087262 ফটো উপলব্ধ
454 নাম : ভান বসুমতাৰী স্বামীৰ নাম: সঞ্জয় বসুমতাৰী ঘৰ নং : ২৭৬ বয়স : 32 লিঙ্গ : মহিলা	CFM1848959 ফটো উপলব্ধ	455 নাম : বসুমতাৰী বসুমতাৰী পিতাৰ নাম: লেবেন বসুমতাৰী ঘৰ নং : ২৭৬ বয়স : 31 লিঙ্গ : পুৰুষ	CFM3245292 ফটো উপলব্ধ	456 নাম : মংগল বসুমতাৰী পিতাৰ নাম: পূৰ্ণ ঘৰ নং : ২৭৭ বয়স : 46 লিঙ্গ : পুৰুষ	CFM3243832 ফটো উপলব্ধ
457 নাম : বুৰজিত বসুমতাৰী পিতাৰ নাম: পূৰ্ণ বসুমতাৰী ঘৰ নং : ২৭৭ বয়স : 45 লিঙ্গ : পুৰুষ	CFM3243854 ফটো উপলব্ধ	458 নাম : দণ্ডি বসুমতাৰী স্বামীৰ নাম: মংগল ঘৰ নং : ২৭৭ বয়স : 43 লিঙ্গ : মহিলা	CFM3243843 ফটো উপলব্ধ	459 নাম : ৰয়ো বসুমতাৰী স্বামীৰ নাম: বুৰজিত বসুমতাৰী ঘৰ নং : ২৭৭ বয়স : 43 লিঙ্গ : মহিলা	CFM3243865 ফটো উপলব্ধ
460 নাম : ৰতি বসুমতাৰী পিতাৰ নাম: পূৰ্ণ ঘৰ নং : ২৭৭ বয়স : 43 লিঙ্গ : পুৰুষ	CFM3243810 ফটো উপলব্ধ	461 নাম : প্ৰজিত বসুমতাৰী পিতাৰ নাম: পূৰ্ণ ঘৰ নং : ২৭৭ বয়স : 40 লিঙ্গ : পুৰুষ	CFM3243821 ফটো উপলব্ধ	462 নাম : শম্বাৰী বসুমতাৰী স্বামীৰ নাম: ৰতি বসুমতাৰী ঘৰ নং : ২৭৭ বয়স : 38 লিঙ্গ : মহিলা	CFM3243876 ফটো উপলব্ধ
463 নাম : শুক্ৰানী বসুমতাৰী স্বামীৰ নাম: প্ৰাজিত ঘৰ নং : ২৭৭ বয়স : 35 লিঙ্গ : মহিলা	CFM3245463 ফটো উপলব্ধ	464 নাম : সোমদোন বসুমতাৰী পিতাৰ নাম: সতিশ বসুমতাৰী ঘৰ নং : ২৭৭ বয়স : 35 লিঙ্গ : পুৰুষ	CFM3243774 ফটো উপলব্ধ	465 নাম : অচিন্ত বসুমতাৰী মাতৃৰ নাম: সনাবিৰ বসুমতাৰী ঘৰ নং : ২৭৭ বয়স : 32 লিঙ্গ : পুৰুষ	CFM3243763 ফটো উপলব্ধ
466 নাম : মামণি বসুমতাৰী স্বামীৰ নাম: সান্দান বসুমতাৰী ঘৰ নং : ২৭৭ বয়স : 31 লিঙ্গ : মহিলা	CFM3245781 ফটো উপলব্ধ	467 নাম : গেশ্বৰ বসুমতাৰী পিতাৰ নাম: সনাবিৰ বসুমতাৰী ঘৰ নং : ২৭৭ বয়স : 31 লিঙ্গ : পুৰুষ	CFM3246002 ফটো উপলব্ধ	468 নাম : দেতশং বসুমতাৰী পিতাৰ নাম: মংগল বসুমতাৰী ঘৰ নং : ২৭৭ বয়স : 29 লিঙ্গ : পুৰুষ	CFM0043059 ফটো উপলব্ধ
469 নাম : অনিলা বসুমতাৰী স্বামীৰ নাম: অচিন্ত বসুমতাৰী ঘৰ নং : ২৭৭ বয়স : 29 লিঙ্গ : মহিলা	CFM0091652 ফটো উপলব্ধ	470 নাম : গৌজোনন্নি বসুমতাৰী স্বামীৰ নাম: গৌমফৰ্ণ বসুমতাৰী ঘৰ নং : ২৭৭ বয়স : 28 লিঙ্গ : মহিলা	CFM0254904 ফটো উপলব্ধ	471 নাম : ৰাকেশ বসুমতাৰী পিতাৰ নাম: মংগল বসুমতাৰী ঘৰ নং : 277 বয়স : 26 লিঙ্গ : পুৰুষ	CFM0506832 ফটো উপলব্ধ
472 নাম : জতিন ব্ৰহ্ম পিতাৰ নাম: জ্ঞানুলাৰ ব্ৰহ্ম ঘৰ নং : ২৭৮ বয়স : 75 লিঙ্গ : পুৰুষ	CFM3243887 ফটো উপলব্ধ	473 নাম : নবিনী ব্ৰহ্ম স্বামীৰ নাম: যতীন ঘৰ নং : ২৭৮ বয়স : 70 লিঙ্গ : মহিলা	CFM3243898 ফটো উপলব্ধ	474 নাম : যৌনৌম ব্ৰহ্ম পিতাৰ নাম: যতীন ঘৰ নং : ২৭৮ বয়স : 37 লিঙ্গ : পুৰুষ	CFM3243923 ফটো উপলব্ধ
475 নাম : পদমী ব্ৰহ্ম স্বামীৰ নাম: জয়ৰাম ব্ৰহ্ম ঘৰ নং : 278 বয়স : 35 লিঙ্গ : মহিলা	CFM0511758 ফটো উপলব্ধ	476 নাম : জয়ৰাম ব্ৰহ্ম পিতাৰ নাম: যতীন ঘৰ নং : ২৭৮ বয়স : 35 লিঙ্গ : পুৰুষ	CFM3243956 ফটো উপলব্ধ	477 নাম : জোয়াশ্ৰী ব্ৰহ্ম পিতাৰ নাম: যতীন ঘৰ নং : ২৭৮ বয়স : 34 লিঙ্গ : মহিলা	CFM3243945 ফটো উপলব্ধ
478 নাম : ধনেশ্বৰ বড়ো পিতাৰ নাম: জৌংলাউ ঘৰ নং : ২৭৯ বয়স : 66 লিঙ্গ : পুৰুষ	CFM3243978 ফটো উপলব্ধ	479 নাম : পাৰ্বতী ব্ৰহ্ম পিতাৰ নাম: জৌংলাউ ঘৰ নং : ২৭৯ বয়স : 61 লিঙ্গ : মহিলা	CFM3243990 ফটো উপলব্ধ	480 নাম : জয়মতী ব্ৰহ্ম স্বামীৰ নাম: ধনেশ্বৰ ঘৰ নং : ২৭৯ বয়স : 60 লিঙ্গ : মহিলা	CFM3243989 ফটো উপলব্ধ



481 নাম : দেবেন্দ্র ব্ৰহ্ম পিতাৰ নাম: জোংব্লাউ ঘৰ নং : ২৭৯ বয়স : 56 লিঙ্গ : পুৰুষ	CFM3244006 ফটো উপলব্ধ	482 নাম : যোগেন ব্ৰহ্ম পিতাৰ নাম: জোংব্লাউ ব্ৰহ্ম ঘৰ নং : ২৭৯ বয়স : 53 লিঙ্গ : পুৰুষ	CFM3244028 ফটো উপলব্ধ	483 নাম : নৰেন ব্ৰহ্ম পিতাৰ নাম: জোংব্লাউ ঘৰ নং : ২৭৯ বয়স : 51 লিঙ্গ : পুৰুষ	CFM3244040 ফটো উপলব্ধ
484 নাম : সৰলা ব্ৰহ্ম স্বামীৰ নাম: দেবেন্দ্র ঘৰ নং : ২৭৯ বয়স : 50 লিঙ্গ : মহিলা	CFM3244017 ফটো উপলব্ধ	485 নাম : যমুনা ব্ৰহ্ম স্বামীৰ নাম: যোগেন ঘৰ নং : ২৭৯ বয়স : 48 লিঙ্গ : মহিলা	CFM3244039 ফটো উপলব্ধ	486 নাম : সৌমখৌৰ ব্ৰহ্ম পিতাৰ নাম: দেবেন্দ্র ব্ৰহ্ম ঘৰ নং : ২৭৯ বয়স : 27 লিঙ্গ : পুৰুষ	CFM0234252 ফটো উপলব্ধ
487 নাম : প্ৰমিলা বসুমতাৰী স্বামীৰ নাম: বানেশ্বৰ বসুমতাৰী ঘৰ নং : 280 ক বয়স : 63 লিঙ্গ : মহিলা	CFM3244062 ফটো উপলব্ধ	488 নাম : ৰীতা বালা দৈমাৰী স্বামীৰ নাম: মিনেল বসুমতাৰী ঘৰ নং : 280 ক বয়স : 38 লিঙ্গ : মহিলা	CFM0252098 ফটো উপলব্ধ	489 নাম : ৰবিৰাম বড়ো পিতাৰ নাম: অনিল ঘৰ নং : ২৮১ বয়স : 53 লিঙ্গ : পুৰুষ	CFM3244131 ফটো উপলব্ধ
490 নাম : চম্পা বসুমতাৰী স্বামীৰ নাম: ৰবিৰাম বড়ো ঘৰ নং : ২৮১ বয়স : 35 লিঙ্গ : মহিলা	CFM3245576 ফটো উপলব্ধ	491 নাম : গোমসাৰ বসুমতাৰী পিতাৰ নাম: অনিল ঘৰ নং : ২৮১ বয়স : 33 লিঙ্গ : পুৰুষ	CFM3244153 ফটো উপলব্ধ	492 নাম : লাচন বসুমতাৰী স্বামীৰ নাম: গোসৌম ঘৰ নং : ২৮২ বয়স : 58 লিঙ্গ : মহিলা	CFM3244175 ফটো উপলব্ধ
493 নাম : বিৰখাং বসুমতাৰী পিতাৰ নাম: গোসৌম বসুমতাৰী ঘৰ নং : ২৮২ বয়স : 31 লিঙ্গ : পুৰুষ	CFM1848755 ফটো উপলব্ধ	494 নাম : বাবলাল বসুমতাৰী পিতাৰ নাম: ভবান্দ ঘৰ নং : ২৮৩ বয়স : 68 লিঙ্গ : পুৰুষ	CFM3244186 ফটো উপলব্ধ	495 নাম : মৈনা বসুমতাৰী স্বামীৰ নাম: বাবলাল বসুমতাৰী ঘৰ নং : 283 বয়স : 65 লিঙ্গ : মহিলা	CFM0454033 ফটো উপলব্ধ
496 নাম : মন্থিৰাম বসুমতাৰী পিতাৰ নাম: ভবান্দ ঘৰ নং : ২৮৩ বয়স : 56 লিঙ্গ : পুৰুষ	CFM3244255 ফটো উপলব্ধ	497 নাম : ফুলেন বসুমতাৰী পিতাৰ নাম: বাবলাল ঘৰ নং : ২৮৩ বয়স : 39 লিঙ্গ : পুৰুষ	CFM3244200 ফটো উপলব্ধ	498 নাম : কোৰোমদাউ বসুমতাৰী পিতাৰ নাম: বাবলাল বসুমতাৰী ঘৰ নং : ২৮৩ বয়স : 31 লিঙ্গ : পুৰুষ	CFM1848744 ফটো উপলব্ধ
499 নাম : কবিতা বসুমতাৰী স্বামীৰ নাম: মন্তিৰাম বসুমতাৰী ঘৰ নং : ২৮৩ বয়স : 30 লিঙ্গ : মহিলা	CFM3245952 ফটো উপলব্ধ	500 নাম : ৰমেশ বসুমতাৰী পিতাৰ নাম: দেউলসিং ঘৰ নং : ২৮৪ বয়স : 66 লিঙ্গ : পুৰুষ	CFM3244266 ফটো উপলব্ধ	501 নাম : ৰমণী বসুমতাৰী স্বামীৰ নাম: ৰমেশ ঘৰ নং : ২৮৪ বয়স : 59 লিঙ্গ : মহিলা	CFM3244277 ফটো উপলব্ধ
502 নাম : কনিদ্ৰ বসুমতাৰী পিতাৰ নাম: ৰমেশ ঘৰ নং : ২৮৪ বয়স : 37 লিঙ্গ : পুৰুষ	CFM3244288 ফটো উপলব্ধ	503 নাম : কমল নাৰ্জাৰী পিতাৰ নাম: বাৰেন ঘৰ নং : ২৮৫ বয়স : 53 লিঙ্গ : পুৰুষ	CFM3244313 ফটো উপলব্ধ	504 নাম : বেশী নাৰ্জাৰী স্বামীৰ নাম: কমল নাৰ্জাৰী ঘৰ নং : ২৮৫ বয়স : 50 লিঙ্গ : মহিলা	CFM3244324 ফটো উপলব্ধ
505 নাম : বিদৰসিংহ নাৰ্জাৰী পিতাৰ নাম: হবগা ঘৰ নং : ২৮৬ বয়স : 63 লিঙ্গ : পুৰুষ	CFM3244357 ফটো উপলব্ধ	506 নাম : লামো নাৰ্জাৰী স্বামীৰ নাম: বিদৰসিংহ নাৰ্জাৰী ঘৰ নং : ২৮৬ বয়স : 56 লিঙ্গ : মহিলা	CFM3244368 ফটো উপলব্ধ	507 নাম : চন্দ্ৰ কান্ত নাৰ্জাৰী পিতাৰ নাম: হবগা ঘৰ নং : ২৮৬ বয়স : 54 লিঙ্গ : পুৰুষ	CFM3244379 ফটো উপলব্ধ
508 নাম : বাসন্তী নাৰ্জাৰী স্বামীৰ নাম: চন্দ্ৰ কান্ত নাৰ্জাৰী ঘৰ নং : ২৮৬ বয়স : 50 লিঙ্গ : মহিলা	CFM3244380 ফটো উপলব্ধ	509 নাম : সৌদামশী নাৰ্জাৰী পিতাৰ নাম: বিদাৰসিং নাৰ্জাৰী ঘৰ নং : ২৮৬ বয়স : 34 লিঙ্গ : মহিলা	CFM3244391 ফটো উপলব্ধ	510 নাম : মিথিংগা নাৰ্জাৰী পিতাৰ নাম: বিদাৰসিং নাৰ্জাৰী ঘৰ নং : ২৮৬ বয়স : 33 লিঙ্গ : পুৰুষ	CFM3244404 ফটো উপলব্ধ



511 নাম : জিলীমা বসুমতাৰী স্বামীৰ নাম : মিথিংগা নাৰ্জাৰি ঘৰ নং : 286 বয়স : 30 লিঙ্গ : মহিলা	CFM0512020 ফটো উপলব্ধ	512 নাম : লাইখং নাৰ্জাৰি পিতাৰ নাম : বিদৰাসিং নাৰ্জাৰি ঘৰ নং : 286 বয়স : 28 লিঙ্গ : পুৰুষ	CFM0525766 ফটো উপলব্ধ	513 নাম : বুৰিশ্বৰী মুছাহাৰী স্বামীৰ নাম : বিষ্ণু মুছাহাৰী ঘৰ নং : 289 বয়স : 56 লিঙ্গ : মহিলা	CFM3244448 ফটো উপলব্ধ
514 নাম : হগমা মুছাহাৰী পিতাৰ নাম : দেওবাৰ ঘৰ নং : 289 বয়স : 51 লিঙ্গ : পুৰুষ	CFM3244415 ফটো উপলব্ধ	515 নাম : বিসতু মসাহাৰী পিতাৰ নাম : দেওবাৰ ঘৰ নং : 289 বয়স : 50 লিঙ্গ : পুৰুষ	CFM3244437 ফটো উপলব্ধ	516 নাম : সংগিতা মুছাহাৰী স্বামীৰ নাম : বিজেন মুছাহাৰী ঘৰ নং : 289 বয়স : 49 লিঙ্গ : মহিলা	CFM3244459 ফটো উপলব্ধ
517 নাম : ৰোমে মোচাহাৰী স্বামীৰ নাম : হোগমা মোচাহাৰী ঘৰ নং : 287 বয়স : 49 লিঙ্গ : মহিলা	CFM0249037 ফটো উপলব্ধ	518 নাম : ভাৰত বসুমতাৰী পিতাৰ নাম : দেউসিং ঘৰ নং : 288 বয়স : 66 লিঙ্গ : পুৰুষ	CFM3244493 ফটো উপলব্ধ	519 নাম : ৰানী বসুমতাৰী স্বামীৰ নাম : ভাৰত ঘৰ নং : 288 বয়স : 60 লিঙ্গ : মহিলা	CFM3244506 ফটো উপলব্ধ
520 নাম : ফুলেশ্বৰী বসুমতাৰী স্বামীৰ নাম : মহেন্দ্ৰ ঘৰ নং : 288 বয়স : 60 লিঙ্গ : মহিলা	CFM3244539 ফটো উপলব্ধ	521 নাম : মহেন্দ্ৰ বসুমতাৰী পিতাৰ নাম : দেউলাসিং ঘৰ নং : 288 বয়স : 57 লিঙ্গ : পুৰুষ	CFM3244528 ফটো উপলব্ধ	522 নাম : দিৰেন বসুমতাৰী পিতাৰ নাম : দেউলাসিং বসুমতাৰী ঘৰ নং : 288 বয়স : 53 লিঙ্গ : পুৰুষ	CFM3244471 ফটো উপলব্ধ
523 নাম : সুবস্মি বসুমতাৰী স্বামীৰ নাম : দিৰেন ঘৰ নং : 288 বয়স : 50 লিঙ্গ : মহিলা	CFM3244482 ফটো উপলব্ধ	524 নাম : ৰৌহৌজিত বসুমতাৰী পিতাৰ নাম : মহেন্দ্ৰ ঘৰ নং : 288 বয়স : 37 লিঙ্গ : পুৰুষ	CFM3244540 ফটো উপলব্ধ	525 নাম : সনম বড়ো স্বামীৰ নাম : ৰাহীজিৎ বসুমতাৰী ঘৰ নং : 288 বয়স : 34 লিঙ্গ : মহিলা	CFM0087411 ফটো উপলব্ধ
526 নাম : ধনীশ্বৰ বসুমতাৰী পিতাৰ নাম : ভাৰত বসুমতাৰী ঘৰ নং : 288 বয়স : 31 লিঙ্গ : পুৰুষ	CFM3245441 ফটো উপলব্ধ	527 নাম : ভূমস্বীৰাং বসুমতাৰী পিতাৰ নাম : মহেন্দ্ৰ বসুমতাৰী ঘৰ নং : 288 বয়স : 31 লিঙ্গ : পুৰুষ	CFM3246024 ফটো উপলব্ধ	528 নাম : বিশ্বজিত বসুমতাৰী পিতাৰ নাম : দিৰেন বসুমতাৰী ঘৰ নং : 288 বয়স : 21 লিঙ্গ : পুৰুষ	UGS0075507 ফটো উপলব্ধ
529 নাম : আলাইশ্ৰী বসুমতাৰী স্বামীৰ নাম : নাথুৰাম ঘৰ নং : 289 বয়স : 63 লিঙ্গ : মহিলা	CFM3244620 ফটো উপলব্ধ	530 নাম : নালেব বসুমতাৰী পিতাৰ নাম : লক্ষ্মী কান্ত বসুমতাৰী ঘৰ নং : 289 বয়স : 52 লিঙ্গ : মহিলা	CFM3244608 ফটো উপলব্ধ	531 নাম : চক্ৰাধৰ বসুমতাৰী পিতাৰ নাম : লক্ষীৰাম বসুমতাৰী ঘৰ নং : 289 বয়স : 50 লিঙ্গ : পুৰুষ	CFM3244584 ফটো উপলব্ধ
532 নাম : শমশ্ৰী বসুমতাৰী স্বামীৰ নাম : চক্ৰাধৰ বসুমতাৰী ঘৰ নং : 289 বয়স : 48 লিঙ্গ : মহিলা	CFM3244595 ফটো উপলব্ধ	533 নাম : সত্যৰাম বসুমতাৰী পিতাৰ নাম : লক্ষীকান্ত ঘৰ নং : 289 বয়স : 46 লিঙ্গ : পুৰুষ	CFM3244619 ফটো উপলব্ধ	534 নাম : গহীন বসুমতাৰী পিতাৰ নাম : নাথুৰাম বসুমতাৰী ঘৰ নং : 289 বয়স : 39 লিঙ্গ : পুৰুষ	CFM3244631 ফটো উপলব্ধ
535 নাম : হাংমা বসুমতাৰী পিতাৰ নাম : নাথুৰাম ঘৰ নং : 289 বয়স : 36 লিঙ্গ : মহিলা	CFM3244642 ফটো উপলব্ধ	536 নাম : জিন বসুমতাৰী স্বামীৰ নাম : সত্য ৰাম বসুমতাৰী ঘৰ নং : 289 বয়স : 34 লিঙ্গ : মহিলা	CFM0087270 ফটো উপলব্ধ	537 নাম : ৰঞ্জুমানি শ্বৰ্গীয়াৰী বসুমতাৰী স্বামীৰ নাম : গহীন বসুমতাৰী ঘৰ নং : 289 বয়স : 33 লিঙ্গ : মহিলা	CFM0254763 ফটো উপলব্ধ
538 নাম : দক্ষৰংগ বসুমতাৰী পিতাৰ নাম : চক্ৰাধৰ বসুমতাৰী ঘৰ নং : 289 বয়স : 21 লিঙ্গ : পুৰুষ	UGS0075481 ফটো উপলব্ধ	539 নাম : নথুৰাম বসুমতাৰী পিতাৰ নাম : লক্ষীকান্ত বসুমতাৰী ঘৰ নং : 290 বয়স : 68 লিঙ্গ : পুৰুষ	CFM3244653 ফটো উপলব্ধ	540 নাম : উপেন বসুমতাৰি পিতাৰ নাম : নাথুৰাম ঘৰ নং : 290 বয়স : 33 লিঙ্গ : পুৰুষ	CFM3244664 ফটো উপলব্ধ



541 নাম : ভিন্দি বসুমতাৰী স্বামীৰ নাম : অৰবিন্দ বসুমতাৰী ঘৰ নং : ২৯১ বয়স : 74 লিঙ্গ : মহিলা	CFM3244686 ফটো উপলব্ধ	542 নাম : অৰবিন্দ বসুমতাৰী পিতাৰ নাম : অৰবিন্দ ঘৰ নং : ২৯১ বয়স : 67 লিঙ্গ : পুৰুষ	CFM3244675 ফটো উপলব্ধ	543 নাম : দামোদৰ বসুমতাৰী পিতাৰ নাম : অৰবিন্দ ঘৰ নং : ২৯১ বয়স : 46 লিঙ্গ : পুৰুষ	CFM3244697 ফটো উপলব্ধ
544 নাম : ববিৰাম বসুমতাৰী পিতাৰ নাম : অৰবিন্দ ঘৰ নং : ২৯১ বয়স : 44 লিঙ্গ : পুৰুষ	CFM3244700 ফটো উপলব্ধ	545 নাম : সৰ্মিলা বসুমতাৰী স্বামীৰ নাম : ববিৰাম ঘৰ নং : ২৯১ বয়স : 41 লিঙ্গ : মহিলা	CFM3244711 ফটো উপলব্ধ	546 নাম : হাংমা বসুমতাৰী পিতাৰ নাম : দামোদৰ বসুমতাৰী ঘৰ নং : ২৯১ বয়স : 36 লিঙ্গ : মহিলা	CFM1848937 ফটো উপলব্ধ
547 নাম : দেবেন বসুমতাৰী পিতাৰ নাম : বনসিং ঘৰ নং : ২৯২ বয়স : 65 লিঙ্গ : পুৰুষ	CFM3244733 ফটো উপলব্ধ	548 নাম : বৈসালী বসুমতাৰী মাতৃৰ নাম : দেবেন ঘৰ নং : ২৯২ বয়স : 60 লিঙ্গ : মহিলা	CFM3244744 ফটো উপলব্ধ	549 নাম : বিলায়ত্ৰী বসুমতাৰী স্বামীৰ নাম : সোমবাৰ ঘৰ নং : ২৯২ বয়স : 44 লিঙ্গ : মহিলা	CFM3244777 ফটো উপলব্ধ
550 নাম : সোমবাৰ বসুমতাৰী পিতাৰ নাম : দেবেন ঘৰ নং : ২৯২ বয়স : 39 লিঙ্গ : পুৰুষ	CFM3244755 ফটো উপলব্ধ	551 নাম : অনসাৰ বসুমতাৰী পিতাৰ নাম : দেবেন ঘৰ নং : ২৯২ বয়স : 36 লিঙ্গ : পুৰুষ	CFM3244766 ফটো উপলব্ধ	552 নাম : চৈলেন্দ্র বসুমতাৰী পিতাৰ নাম : অবগীং ঘৰ নং : ২৯৩ বয়স : 66 লিঙ্গ : পুৰুষ	CFM3244802 ফটো উপলব্ধ
553 নাম : বিমীনা বসুমতাৰী স্বামীৰ নাম : চৈলেন্দ্র ঘৰ নং : ২৯৩ বয়স : 63 লিঙ্গ : মহিলা	CFM3244813 ফটো উপলব্ধ	554 নাম : মজেন মচাহাৰী পিতাৰ নাম : উমা কান্ত মচাহাৰী ঘৰ নং : ২৯৪ বয়স : 50 লিঙ্গ : পুৰুষ	CFM3244846 ফটো উপলব্ধ	555 নাম : ফুলেন মচাহাৰী পিতাৰ নাম : উমা কান্ত মচাহাৰী ঘৰ নং : ২৯৪ বয়স : 46 লিঙ্গ : পুৰুষ	CFM3244868 ফটো উপলব্ধ
556 নাম : লাঙ্গলী মসাহাৰী স্বামীৰ নাম : মজেন ঘৰ নং : ২৯৪ বয়স : 46 লিঙ্গ : মহিলা	CFM3244857 ফটো উপলব্ধ	557 নাম : নিৰলা মসাহাৰী স্বামীৰ নাম : ফুলেন মুছাহাৰী ঘৰ নং : ২৯৪ বয়স : 42 লিঙ্গ : মহিলা	CFM1848904 ফটো উপলব্ধ	558 নাম : দিনল মচাহাৰী পিতাৰ নাম : উমাকান্ত ঘৰ নং : ২৯৫ বয়স : 63 লিঙ্গ : পুৰুষ	CFM3244880 ফটো উপলব্ধ
559 নাম : পদ্মা মসাহাৰী স্বামীৰ নাম : দিনল ঘৰ নং : ২৯৫ বয়স : 60 লিঙ্গ : মহিলা	CFM3244891 ফটো উপলব্ধ	560 নাম : চবিত্ৰ মচাহাৰী পিতাৰ নাম : উমাকান্ত মচাহাৰী ঘৰ নং : ২৯৫ বয়স : 49 লিঙ্গ : পুৰুষ	CFM3244904 ফটো উপলব্ধ	561 নাম : বিজেন মচাহাৰী পিতাৰ নাম : উমাকান্ত ঘৰ নং : ২৯৫ বয়স : 43 লিঙ্গ : পুৰুষ	CFM3244915 ফটো উপলব্ধ
562 নাম : জেউতী বড়ো স্বামীৰ নাম : চবিত্ৰ মচাহাৰী ঘৰ নং : ২৯৬ বয়স : 40 লিঙ্গ : মহিলা	CFM0050989 ফটো উপলব্ধ	563 নাম : গোবিন্দ গয়াৰী পিতাৰ নাম : দনাৰাম ঘৰ নং : ২৯৬ বয়স : 90 লিঙ্গ : পুৰুষ	CFM3244926 ফটো উপলব্ধ	564 নাম : জীতেন গয়াৰী পিতাৰ নাম : গোবিন্দ গয়াৰী ঘৰ নং : ২৯৬ বয়স : 31 লিঙ্গ : পুৰুষ	CFM3245407 ফটো উপলব্ধ
565 নাম : সনজয় গয়াৰী পিতাৰ নাম : গবিন্দ গয়াৰী ঘৰ নং : 296 বয়স : 26 লিঙ্গ : পুৰুষ	CFM0500090 ফটো উপলব্ধ	566 নাম : গেওঁলা বসুমতাৰী পিতাৰ নাম : মেল্লী ঘৰ নং : ২৯৭ বয়স : 56 লিঙ্গ : পুৰুষ	CFM3244960 ফটো উপলব্ধ	567 নাম : জনেন গয়াৰী পিতাৰ নাম : দুৰ্গে গয়াৰী ঘৰ নং : ২৯৬ বয়স : 29 লিঙ্গ : পুৰুষ	CFM0052076 ফটো উপলব্ধ
568 নাম : ধৰমেন্দ্র নাৰ্জাৰী পিতাৰ নাম : বাবুৰাম ঘৰ নং : ২৯৯ বয়স : 53 লিঙ্গ : পুৰুষ	CFM3245021 ফটো উপলব্ধ	569 নাম : লবেন্দ্র নাৰ্জাৰী পিতাৰ নাম : বাবুৰাম ঘৰ নং : ২৯৯ বয়স : 49 লিঙ্গ : পুৰুষ	CFM3245043 ফটো উপলব্ধ	570 নাম : লহিত নাৰ্জাৰী পিতাৰ নাম : বাবুৰাম ঘৰ নং : ২৯৯ বয়স : 46 লিঙ্গ : পুৰুষ	CFM3245054 ফটো উপলব্ধ



571 নাম : সোৰজিলা নাৰ্জাৰী স্বামীৰ নাম: ধমেন্দ্ৰ নাৰ্জাৰী ঘৰ নং : ২৯৯ বয়স : 41 লিঙ্গ : মহিলা	CFM3245032 ফটো উপলব্ধ	572 নাম : গাৰু নাৰ্জাৰী স্বামীৰ নাম: লোহিত নাৰ্জাৰী ঘৰ নং : ২৯৯ বয়স : 38 লিঙ্গ : মহিলা	CFM1848879 ফটো উপলব্ধ	573 নাম : বিবিকা নাৰ্জাৰী স্বামীৰ নাম: লবেন্দ্ৰ নাৰ্জাৰী ঘৰ নং : ২৯৯ বয়স : 37 লিঙ্গ : মহিলা	CFM1848915 ফটো উপলব্ধ
574 নাম : সমখোৰ নাৰ্জাৰী পিতাৰ নাম: ধমেন্দ্ৰ নাৰ্জাৰী ঘৰ নং : 299 বয়স : 26 লিঙ্গ : পুৰুষ	UGS0172387 ফটো উপলব্ধ	575 নাম : কীৰাত বড়ো পিতাৰ নাম: মিহীৰাম বড়ো ঘৰ নং : ৩০০ বয়স : 42 লিঙ্গ : পুৰুষ	CFM3245076 ফটো উপলব্ধ	576 নাম : বাংগালী নাৰ্জাৰী স্বামীৰ নাম: চমন ঘৰ নং : ৩০১ বয়স : 65 লিঙ্গ : মহিলা	CFM3245098 ফটো উপলব্ধ
577 নাম : মালায়স্ৰি নাৰ্জাৰী স্বামীৰ নাম: চমন ঘৰ নং : 301 বয়স : 60 লিঙ্গ : মহিলা	CFM3245101 ফটো উপলব্ধ	578 নাম : প্ৰসেনজিত নাৰ্জাৰী পিতাৰ নাম: চমন ঘৰ নং : ৩০১ বয়স : 41 লিঙ্গ : পুৰুষ	CFM3245112 ফটো উপলব্ধ	579 নাম : বীতা নাৰ্জাৰী পিতাৰ নাম: চমন নাৰ্জাৰী ঘৰ নং : ৩০১ বয়স : 34 লিঙ্গ : মহিলা	CFM3245452 ফটো উপলব্ধ
580 নাম : অঞ্জিমা নাৰ্জাৰী পিতাৰ নাম: চমন নাৰ্জাৰী ঘৰ নং : ৩০১ বয়স : 32 লিঙ্গ : মহিলা	CFM3245656 ফটো উপলব্ধ	581 নাম : সানসুমা নাৰ্জাৰী পিতাৰ নাম: চমন নাৰ্জাৰী ঘৰ নং : ৩০১ বয়স : 30 লিঙ্গ : পুৰুষ	CFM1848722 ফটো উপলব্ধ	582 নাম : দুৰ্গেশ্বৰ গয়াৰী পিতাৰ নাম: বাহুৰাম ঘৰ নং : ৩০২ বয়স : 73 লিঙ্গ : পুৰুষ	CFM3245134 ফটো উপলব্ধ
583 নাম : বিছা গয়াৰী স্বামীৰ নাম: দুৰ্গেশ্বৰ ঘৰ নং : ৩০২ বয়স : 60 লিঙ্গ : মহিলা	CFM3245145 ফটো উপলব্ধ	584 নাম : আৰুৰাম গয়াৰী পিতাৰ নাম: বাহুৰাম ঘৰ নং : ৩০২ বয়স : 51 লিঙ্গ : পুৰুষ	CFM3245189 ফটো উপলব্ধ	585 নাম : সনেশ্বৰী গয়াৰী স্বামীৰ নাম: আৰুৰাম ঘৰ নং : ৩০২ বয়স : 48 লিঙ্গ : মহিলা	CFM3245190 ফটো উপলব্ধ
586 নাম : গন্দে বড়ো স্বামীৰ নাম: চেমা ঘৰ নং : ৩০৩ বয়স : 75 লিঙ্গ : মহিলা	CFM3245258 ফটো উপলব্ধ	587 নাম : বেন বড়ো স্বামীৰ নাম: চন্দ্ৰকান্ত ঘৰ নং : ৩০৩ বয়স : 50 লিঙ্গ : মহিলা	CFM3245214 ফটো উপলব্ধ	588 নাম : লেফো বড়ো পিতাৰ নাম: চেমা ঘৰ নং : ৩০৩ বয়স : 38 লিঙ্গ : পুৰুষ	CFM3245247 ফটো উপলব্ধ
589 নাম : সীদীমশ্ৰী বড়ো স্বামীৰ নাম: লেফো বড়ো ঘৰ নং : ৩০৩ বয়স : 38 লিঙ্গ : মহিলা	CFM0087320 ফটো উপলব্ধ	590 নাম : চক্ৰধৰ ব্ৰহ্ম পিতাৰ নাম: চন্দ্ৰ কান্ত ব্ৰহ্ম ঘৰ নং : ৩০৩ বয়স : 31 লিঙ্গ : পুৰুষ	CFM0087304 ফটো উপলব্ধ	591 নাম : বতেশ্বৰ বড়ো পিতাৰ নাম: চন্দ্ৰ বড়ো ঘৰ নং : ৩০৩ বয়স : 26 লিঙ্গ : পুৰুষ	CFM0234732 ফটো উপলব্ধ
592 নাম : বিংকি মহিলাৰী স্বামীৰ নাম: বাখিষ্ঠা বড়ো ঘৰ নং : 380 বয়স : 27 লিঙ্গ : মহিলা	CFM0511972 ফটো উপলব্ধ	593 নাম : কল্পনা বড়ো স্বামীৰ নাম: অজিত বসুমতাৰী ঘৰ নং : 443 বয়স : 42 লিঙ্গ : মহিলা	UGS0062067 ফটো উপলব্ধ	594 নাম : জহলাল বসুমতাৰী পিতাৰ নাম: মহেন্দ্ৰ বসুমতাৰী ঘৰ নং : 948 বয়স : 43 লিঙ্গ : পুৰুষ	CFM0256818 ফটো উপলব্ধ
595 নাম : দেবো বসুমতাৰী অন্যান্য: মহেন্দ্ৰ বসুমতাৰী ঘৰ নং : 948 বয়স : 41 লিঙ্গ : মহিলা	CFM0257006 ফটো উপলব্ধ	596 নাম : কোৰোম বসুমতাৰী পিতাৰ নাম: জহলাল বসুমতাৰী ঘৰ নং : 948 বয়স : 25 লিঙ্গ : পুৰুষ	CFM0511980 ফটো উপলব্ধ		



597 নাম : বেখা ব্ৰহ্ম স্বামীৰ নাম: অনজদ ব্ৰহ্ম ঘৰ নং : 1 বয়স : 38 লিঙ্গ : মহিলা	CFM7149339 ফটো উপলব্ধ	598 নাম : কাজল বড়ো স্বামীৰ নাম: নিৰ্বেণ ব্ৰহ্ম ঘৰ নং : 1 বয়স : 32 লিঙ্গ : মহিলা	CFM7149370 ফটো উপলব্ধ	599 নাম : দীপিকা বসুমতাৰী স্বামীৰ নাম: মনেশ্বৰ ব্ৰহ্ম ঘৰ নং : 1 বয়স : 26 লিঙ্গ : মহিলা	CFM7149198 ফটো উপলব্ধ
600 নাম : জৌশৰংগ ব্ৰহ্ম পিতাৰ নাম: মণিৰাম ব্ৰহ্ম ঘৰ নং : 1 বয়স : 23 লিঙ্গ : পুৰুষ	CFM7149438 ফটো উপলব্ধ	601 নাম : জোনালি ব্ৰহ্ম পিতাৰ নাম: বজ্জিণি ব্ৰহ্ম ঘৰ নং : 1 বয়স : 22 লিঙ্গ : পুৰুষ	CFM7162597 ফটো উপলব্ধ	602 নাম : জুলী ব্ৰহ্ম পিতাৰ নাম: বিসন ব্ৰহ্ম ঘৰ নং : 1 বয়স : 21 লিঙ্গ : মহিলা	CFM7149461 ফটো উপলব্ধ
603 নাম : কাণীলা ব্ৰহ্ম পিতাৰ নাম: ৰাখেব ব্ৰহ্ম ঘৰ নং : 12 বয়স : 21 লিঙ্গ : মহিলা	CFM7149487 ফটো উপলব্ধ	604 নাম : ৰৌদৌম বসুমতাৰী পিতাৰ নাম: ৰঞ্জিত বসুমতাৰী ঘৰ নং : 32 বয়স : 21 লিঙ্গ : পুৰুষ	CFM7163793 ফটো উপলব্ধ	605 নাম : দশৰথ ব্ৰহ্ম পিতাৰ নাম: মেঘনাথ ব্ৰহ্ম ঘৰ নং : 33 বয়স : 29 লিঙ্গ : পুৰুষ	CFM1316314 ফটো উপলব্ধ
606 নাম : মোহিনী বড়ো স্বামীৰ নাম: চবীন বড়ো ঘৰ নং : 96 বয়স : 24 লিঙ্গ : মহিলা	CFM1300490 ফটো উপলব্ধ	607 নাম : জৌশৰংগ মহাহাৰী পিতাৰ নাম: জেমোশ মহাহাৰী ঘৰ নং : 108 বয়স : 25 লিঙ্গ : পুৰুষ	UGS0079707 ফটো উপলব্ধ	608 নাম : দ্বিঠন মহাহাৰী পিতাৰ নাম: জিমোশ মহাহাৰী ঘৰ নং : 108 বয়স : 21 লিঙ্গ : পুৰুষ	UGS0073361 ফটো উপলব্ধ
609 নাম : আশা মহাহাৰী স্বামীৰ নাম: দিপংটো মহাহাৰী ঘৰ নং : 110 বয়স : 27 লিঙ্গ : মহিলা	UGS0182444 ফটো উপলব্ধ	610 নাম : ধনেশ্বৰ মহাহাৰী মাতৃৰ নাম: খৰিৰাথি মহাহাৰী ঘৰ নং : 110 বয়স : 20 লিঙ্গ : পুৰুষ	UGS0075549 ফটো উপলব্ধ	S 611 নাম : চায়া ব্ৰহ্ম মাতৃৰ নাম: জিৰে ব্ৰহ্ম ঘৰ নং : 113 বয়স : 26 লিঙ্গ : মহিলা	CFM0512111 ফটো উপলব্ধ
612 নাম : মিতীকা ব্ৰহ্ম পিতাৰ নাম: বানিখান ব্ৰহ্ম ঘৰ নং : 113 বয়স : 23 লিঙ্গ : পুৰুষ	CFM1263813 ফটো উপলব্ধ	613 নাম : মিজিংগ ব্ৰহ্ম মাতৃৰ নাম: ৰংগু ব্ৰহ্ম ঘৰ নং : 118 বয়স : 30 লিঙ্গ : পুৰুষ	CFM0352427 ফটো উপলব্ধ	614 নাম : প্ৰতিভা বসুমতাৰি স্বামীৰ নাম: মিজিংগ ব্ৰহ্ম ঘৰ নং : 118 বয়স : 26 লিঙ্গ : মহিলা	CFM0352732 ফটো উপলব্ধ
615 নাম : জশদা ব্ৰহ্ম পিতাৰ নাম: মাইলা ব্ৰহ্ম ঘৰ নং : 120 বয়স : 25 লিঙ্গ : মহিলা	CFM0499723 ফটো উপলব্ধ	616 নাম : জসিলা ব্ৰহ্ম পিতাৰ নাম: মায়লা ব্ৰহ্ম ঘৰ নং : 120 বয়স : 25 লিঙ্গ : মহিলা	CFM0499897 ফটো উপলব্ধ	617 নাম : হাইনাশ্ৰী ব্ৰহ্ম পিতাৰ নাম: থল্লা ব্ৰহ্ম ঘৰ নং : 120 বয়স : 22 লিঙ্গ : মহিলা	UGS0074948 ফটো উপলব্ধ
618 নাম : ধোনজীত ব্ৰহ্ম পিতাৰ নাম: মাইলা ব্ৰহ্ম ঘৰ নং : 120 বয়স : 21 লিঙ্গ : পুৰুষ	UGS0073254 ফটো উপলব্ধ	619 নাম : পদমী ব্ৰহ্ম পিতাৰ নাম: কান্দা ব্ৰহ্ম ঘৰ নং : 121 বয়স : 20 লিঙ্গ : মহিলা	UGS0073437 ফটো উপলব্ধ	620 নাম : বিনিতা ব্ৰহ্ম পিতাৰ নাম: সন্ডীব ব্ৰহ্ম ঘৰ নং : 124 বয়স : 23 লিঙ্গ : মহিলা	CFM0480426 ফটো উপলব্ধ
621 নাম : ধনশ্ৰী বড়ো স্বামীৰ নাম: ৰদৈ ব্ৰহ্ম ঘৰ নং : 127 বয়স : 30 লিঙ্গ : মহিলা	UGS0075085 ফটো উপলব্ধ	622 নাম : হাংথায় ব্ৰহ্ম পিতাৰ নাম: বকুল ব্ৰহ্ম ঘৰ নং : 128 বয়স : 25 লিঙ্গ : পুৰুষ	CFM0497784 ফটো উপলব্ধ	623 নাম : নিশা বসুমতাৰি স্বামীৰ নাম: জৌমিন ব্ৰহ্ম ঘৰ নং : 129 বয়স : 29 লিঙ্গ : মহিলা	CFM0350934 ফটো উপলব্ধ
624 নাম : সুনিতা বসুমতাৰী স্বামীৰ নাম: অজয় ব্ৰহ্ম ঘৰ নং : 129 বয়স : 27 লিঙ্গ : মহিলা	CFM0317289 ফটো উপলব্ধ	625 নাম : ফোজাখাং ব্ৰহ্ম পিতাৰ নাম: মজেন ব্ৰহ্ম ঘৰ নং : 130 বয়স : 26 লিঙ্গ : পুৰুষ	CFM0501130 ফটো উপলব্ধ	626 নাম : মেটানী ব্ৰহ্ম স্বামীৰ নাম: মনু ব্ৰহ্ম ঘৰ নং : 132 বয়স : 59 লিঙ্গ : মহিলা	UGS0092189 ফটো উপলব্ধ



627	CFM1261502	ফটো উপলব্ধ	নাম : হায়েনছা ব্ৰহ্ম পিতাৰ নাম: থৰা ব্ৰহ্ম ঘৰ নং : 133 বয়স : 24 লিঙ্গ : পুৰুষ	628	CFM0511535	ফটো উপলব্ধ	নাম : মনমতি ব্ৰহ্ম স্বামীৰ নাম: গগন ব্ৰহ্ম ঘৰ নং : 130 বয়স : 30 লিঙ্গ : মহিলা	629	CFM0498295	ফটো উপলব্ধ	নাম : বৈখাথি নাৰ্জাৰী স্বামীৰ নাম: বিপ্ৰায় ব্ৰহ্ম ঘৰ নং : 130 বয়স : 26 লিঙ্গ : মহিলা
630	UGS0075648	ফটো উপলব্ধ	নাম : স্বামীত্ৰী ব্ৰহ্ম পিতাৰ নাম: মেদাৰাম ব্ৰহ্ম ঘৰ নং : 137 বয়স : 22 লিঙ্গ : মহিলা	631	UGS0074823	ফটো উপলব্ধ	নাম : ৰতন ব্ৰহ্ম পিতাৰ নাম: মেদাৰাম ব্ৰহ্ম ঘৰ নং : 137 বয়স : 21 লিঙ্গ : পুৰুষ	632	CFM0436659	ফটো উপলব্ধ	নাম : সংগিতা বসুমতাৰী স্বামীৰ নাম: বিজু ব্ৰহ্ম ঘৰ নং : 138 বয়স : 33 লিঙ্গ : মহিলা
633	CFM0432708	ফটো উপলব্ধ	নাম : বিদাং ব্ৰহ্ম স্বামীৰ নাম: ৰাজু ব্ৰহ্ম ঘৰ নং : 138 বয়স : 30 লিঙ্গ : মহিলা	634	CFM1182989	ফটো উপলব্ধ	নাম : বৃদ্ধজীত ব্ৰহ্ম পিতাৰ নাম: হৰেশ্বৰ ব্ৰহ্ম ঘৰ নং : 139 বয়স : 23 লিঙ্গ : পুৰুষ	635	CFM0275149	ফটো উপলব্ধ	নাম : মজনী ব্ৰহ্ম স্বামীৰ নাম: বাৰসন ব্ৰহ্ম ঘৰ নং : 140 বয়স : 29 লিঙ্গ : মহিলা
R 636	CFM7186299	ফটো উপলব্ধ	নাম : হীৰিন্দো ব্ৰহ্ম পিতাৰ নাম: হৰেশ্বৰ ব্ৰহ্ম ঘৰ নং : 142 বয়স : 28 লিঙ্গ : পুৰুষ	637	CFM7167042	ফটো উপলব্ধ	নাম : হীৰিন্দো ব্ৰহ্ম পিতাৰ নাম: হৰেশ্বৰ ব্ৰহ্ম ঘৰ নং : 142 বয়স : 27 লিঙ্গ : পুৰুষ	638	CFM7193774	ফটো উপলব্ধ	নাম : বৈমালী বড়ো স্বামীৰ নাম: বাৰন্থোয় ব্ৰহ্ম ঘৰ নং : 144 বয়স : 23 লিঙ্গ : মহিলা
639	CFM1313238	ফটো উপলব্ধ	নাম : দ্বিজী বসুমতাৰী স্বামীৰ নাম: ভীমসিং ব্ৰহ্ম ঘৰ নং : 147 বয়স : 30 লিঙ্গ : মহিলা	640	CFM0323584	ফটো উপলব্ধ	নাম : বেণু ব্ৰহ্ম স্বামীৰ নাম: বাৰহাং ব্ৰহ্ম ঘৰ নং : 149 বয়স : 26 লিঙ্গ : মহিলা	641	CFM0436220	ফটো উপলব্ধ	নাম : ধনেশ্বৰ ব্ৰহ্ম পিতাৰ নাম: মণিৰাম ব্ৰহ্ম ঘৰ নং : 148 বয়স : 26 লিঙ্গ : পুৰুষ
642	CFM0436212	ফটো উপলব্ধ	নাম : মাকুৰী বড়ো স্বামীৰ নাম: ধনেশ্বৰ ব্ৰহ্ম ঘৰ নং : 148 বয়স : 24 লিঙ্গ : মহিলা	643	CFM1113646	ফটো উপলব্ধ	নাম : মীনাক্ষী বড়ো স্বামীৰ নাম: গৌমজৌৰ ব্ৰহ্ম ঘৰ নং : 151 বয়স : 35 লিঙ্গ : মহিলা	644	CFM0328740	ফটো উপলব্ধ	নাম : জা.খ্ৰীখা. ব্ৰহ্ম পিতাৰ নাম: ৰাখৈৰ ব্ৰহ্ম ঘৰ নং : 151 বয়স : 25 লিঙ্গ : পুৰুষ
645	CFM0505115	ফটো উপলব্ধ	নাম : চায়াক্সি ব্ৰহ্ম পিতাৰ নাম: দিনেশ ব্ৰহ্ম ঘৰ নং : 153 বয়স : 28 লিঙ্গ : মহিলা	646	CFM0505099	ফটো উপলব্ধ	নাম : দালিমি ব্ৰহ্ম পিতাৰ নাম: দিনেশ ব্ৰহ্ম ঘৰ নং : 153 বয়স : 25 লিঙ্গ : মহিলা	647	CFM1272772	ফটো উপলব্ধ	নাম : সনালী নাৰ্জাৰী স্বামীৰ নাম: দাৰহাৰু ব্ৰহ্ম ঘৰ নং : 154 বয়স : 32 লিঙ্গ : মহিলা
648	UGS0075051	ফটো উপলব্ধ	নাম : লক্ষন ব্ৰহ্ম পিতাৰ নাম: সমো ব্ৰহ্ম ঘৰ নং : 154 বয়স : 23 লিঙ্গ : পুৰুষ	649	CFM1272756	ফটো উপলব্ধ	নাম : অঘনী ব্ৰহ্ম পিতাৰ নাম: উপেন ব্ৰহ্ম ঘৰ নং : 155 বয়স : 26 লিঙ্গ : মহিলা	650	CFM1272749	ফটো উপলব্ধ	নাম : গিতা ব্ৰহ্ম পিতাৰ নাম: উপেন ব্ৰহ্ম ঘৰ নং : 155 বয়স : 22 লিঙ্গ : মহিলা
R 651	UGS0072900	ফটো উপলব্ধ	নাম : গীতা ব্ৰহ্ম পিতাৰ নাম: উপেন ব্ৰহ্ম ঘৰ নং : 155 বয়স : 21 লিঙ্গ : মহিলা	652	UGS0159095	ফটো উপলব্ধ	নাম : শৰ্মিলা বৰো স্বামীৰ নাম: সুৰেশ ব্ৰহ্ম ঘৰ নং : 156 বয়স : 35 লিঙ্গ : মহিলা	653	CFM0375253	ফটো উপলব্ধ	নাম : বাংবুলি বড়ো স্বামীৰ নাম: দাউহাৰু বড়ো. ঘৰ নং : 159 বয়স : 44 লিঙ্গ : মহিলা
654	CFM0351767	ফটো উপলব্ধ	নাম : দৈজী বসুমতাৰী পিতাৰ নাম: দায়েন বসুমতাৰী ঘৰ নং : 194 বয়স : 25 লিঙ্গ : মহিলা	655	CFM0507335	ফটো উপলব্ধ	নাম : চাৰু ব্ৰহ্ম স্বামীৰ নাম: গনেশ ব্ৰহ্ম ঘৰ নং : 251 বয়স : 40 লিঙ্গ : মহিলা	656	UGS0138545	ফটো উপলব্ধ	নাম : বিক্ৰম ব্ৰহ্ম পিতাৰ নাম: ধনেশ্বৰ ব্ৰহ্ম ঘৰ নং : লানুথীবৰী বয়স : 29 লিঙ্গ : পুৰুষ



657

UGS0138552

নাম : স্বৰংগ ব্ৰহ্ম
পিতাৰ নাম : টুনসিংহ ব্ৰহ্ম
ঘৰ নং : লানখীবাৰী
বয়স : 27 লিঙ্গ : পুৰুষ

ফটো উপলব্ধ



658	2	UGS0231407	ফটো উপলব্ধ	নাম : অনন্ত ব্ৰহ্ম পিতাৰ নাম : ৰাজীব ব্ৰহ্ম ঘৰ নং : 145 বয়স : 21 লিঙ্গ : পুৰুষ	659	1	UGS0234484	ফটো উপলব্ধ	নাম : সপ্তৰংগ বসুমতাৰী পিতাৰ নাম : নলীন বসুমতাৰী ঘৰ নং : 269 বয়স : 24 লিঙ্গ : পুৰুষ	660	1	UGS0234526	ফটো উপলব্ধ	নাম : দণ্ডি নাৰ্জাৰী স্বামীৰ নাম : বাবুৰাম নাৰ্জাৰী ঘৰ নং : 299 বয়স : 71 লিঙ্গ : মহিলা
661	1	UGS0234534	ফটো উপলব্ধ	নাম : মাজুলী বসুমতাৰী স্বামীৰ নাম : সপ্তৰংগ বসুমতাৰী ঘৰ নং : 269 বয়স : 21 লিঙ্গ : মহিলা	662	1	UGS0234542	ফটো উপলব্ধ	নাম : বাংজৰ ব্ৰহ্ম পিতাৰ নাম : যোগেন ব্ৰহ্ম ঘৰ নং : 279 বয়স : 20 লিঙ্গ : পুৰুষ	663	1	UGS0234559	ফটো উপলব্ধ	নাম : এৰোন বসুমতাৰী পিতাৰ নাম : ডিৰ্শনাথ বসুমতাৰী ঘৰ নং : 275 বয়স : 18 লিঙ্গ : পুৰুষ
664	1	UGS0234567	ফটো উপলব্ধ	নাম : নিলিমা নাৰ্জাৰী স্বামীৰ নাম : ৰতন গয়াৰী ঘৰ নং : 261 বয়স : 27 লিঙ্গ : মহিলা	665	1	UGS0234575	ফটো উপলব্ধ	নাম : ৰমণী গয়াৰী স্বামীৰ নাম : গোবিন্দ গয়াৰী ঘৰ নং : 296 বয়স : 83 লিঙ্গ : মহিলা	666	1	UGS0234583	ফটো উপলব্ধ	নাম : খাজিমা ব্ৰহ্ম পিতাৰ নাম : যোগেন ব্ৰহ্ম ঘৰ নং : 279 বয়স : 22 লিঙ্গ : মহিলা
667	2	UGS0234591	ফটো উপলব্ধ	নাম : সুলিখা মোছাহাৰী স্বামীৰ নাম : ৰতন ব্ৰহ্ম ঘৰ নং : 137 বয়স : 21 লিঙ্গ : মহিলা	668	2	UGS0234625	ফটো উপলব্ধ	নাম : খোনি ব্ৰহ্ম পিতাৰ নাম : ঠালা ব্ৰহ্ম ঘৰ নং : 120 বয়স : 19 লিঙ্গ : পুৰুষ	669	2	UGS0234641	ফটো উপলব্ধ	নাম : দুৰ্গেশ্বৰী ব্ৰহ্ম স্বামীৰ নাম : বানীশ্বৰ ব্ৰহ্ম ঘৰ নং : 136 বয়স : 50 লিঙ্গ : মহিলা
670	1	UGS0235010	ফটো উপলব্ধ	নাম : শ্বশ্বৰংগ বসুমতাৰী পিতাৰ নাম : ৰতি বসুমতাৰী ঘৰ নং : 277 বয়স : 19 লিঙ্গ : পুৰুষ	671	1	UGS0235036	ফটো উপলব্ধ	নাম : চানচলী মুছাহাৰী পিতাৰ নাম : বিষ্ণু মুছাহাৰী ঘৰ নং : 193 বয়স : 19 লিঙ্গ : মহিলা	672	2	UGS0235077	ফটো উপলব্ধ	নাম : চম্পা বসুমতাৰী স্বামীৰ নাম : আনছাৰ বসুমতাৰী ঘৰ নং : 292 বয়স : 35 লিঙ্গ : মহিলা
673	1	UGS0240234	ফটো উপলব্ধ	নাম : দিবিকা নাৰ্জাৰী স্বামীৰ নাম : দেটসূৰ্ণ বসুমতাৰী ঘৰ নং : 277 বয়স : 18 লিঙ্গ : মহিলা	674	1	UGS0240242	ফটো উপলব্ধ	নাম : জিংগা মুছাহাৰী পিতাৰ নাম : মোজেন মুছাহাৰী ঘৰ নং : 294 বয়স : 25 লিঙ্গ : পুৰুষ	675	1	UGS0242586	ফটো উপলব্ধ	নাম : বাবুৰাম নাৰ্জাৰী পিতাৰ নাম : ছাতিৰাম নাৰ্জাৰী ঘৰ নং : 299 বয়স : 72 লিঙ্গ : পুৰুষ
676	1	UGS0242636	ফটো উপলব্ধ	নাম : গাৰু নাৰ্জাৰী স্বামীৰ নাম : লহিত নাৰ্জাৰী ঘৰ নং : 299 বয়স : 38 লিঙ্গ : মহিলা	677	1	UGS0243311	ফটো উপলব্ধ	নাম : ফমী নাৰ্জাৰী পিতাৰ নাম : চন্দ্ৰ কান্ত নাৰ্জাৰী ঘৰ নং : 286 বয়স : 18 লিঙ্গ : মহিলা	678	2	UGS0243337	ফটো উপলব্ধ	নাম : ধনশ্ৰী ব্ৰহ্ম পিতাৰ নাম : চক্ৰ ব্ৰহ্ম ঘৰ নং : 139 বয়স : 18 লিঙ্গ : মহিলা
679	2	UGS0243378	ফটো উপলব্ধ	নাম : বিৰমা ব্ৰহ্ম পিতাৰ নাম : ধনঞ্জয় ব্ৰহ্ম ঘৰ নং : 148 বয়স : 19 লিঙ্গ : মহিলা	680	2	UGS0243386	ফটো উপলব্ধ	নাম : লৈঠন ব্ৰহ্ম স্বামীৰ নাম : বধঅজিত ব্ৰহ্ম ঘৰ নং : 139 বয়স : 19 লিঙ্গ : মহিলা	681	1	UGS0243402	ফটো উপলব্ধ	নাম : জেউতী বড়ো স্বামীৰ নাম : সাবিত্ৰী শ্বাহাৰী ঘৰ নং : 295 বয়স : 42 লিঙ্গ : মহিলা
682	1	UGS0243444	ফটো উপলব্ধ	নাম : ধনজিতা বড়ো স্বামীৰ নাম : ভূপেন বড়ো ঘৰ নং : 160 বয়স : 33 লিঙ্গ : মহিলা										



ভোটাৰৰ সাৰাংশ

A) ভোটাৰৰ সংখ্যা

	তালিকাৰ প্ৰকাৰ	তালিকাৰ চিনাক্তকৰণ	ভোটাৰৰ সংখ্যা							
			পুৰুষ	মহিলা	ওয় লিঙ্গ	মুঠ				
I	মূল তালিকা	মূল তালিকা	বিশেষ সংশোধন, 2026 চনৰ পূৰ্বৰ 2025 চনৰ মূল তালিকাৰ লগত থকা সংযোজন সমূহ একত্ৰিতকৰণ কৰা তালিকা।				334	323	0	657
II	যোগ তালিকা	পৰিপূৰক 1	বিশেষ সংক্ষিপ্ত সংশোধন, 2026				8	17	0	25
		পৰিপূৰক 2	অনবিচ্ছিন্ন সংশোধন 2026				0	0	0	0
			মুঠ				8	17	0	25
III	বিয়োজন তালিকা	পৰিপূৰক 1	বিশেষ সংক্ষিপ্ত সংশোধন, 2026				18	26	0	44
		পৰিপূৰক 2	অনবিচ্ছিন্ন সংশোধন 2026				1	0	0	1
			মুঠ				19	26	0	45
IV	লিংগ ক্ষেত্ৰত পৰিবৰ্তনৰ বাবে পাৰ্থক্য					0	0	0	0	
এই সংশোধনৰ পিছত ভোটাৰ তালিকাত ভোটাৰৰ মুঠ সংখ্যা (I+II-III+IV)						323	314	0	637	

B) শুধৰনীৰ সংখ্যা

তালিকাৰ প্ৰকাৰ	তালিকাৰ চিনাক্তকৰণ	শুধৰনীৰ সংখ্যা
পৰিপূৰক 1	বিশেষ সংক্ষিপ্ত সংশোধন, 2026	0
পৰিপূৰক 2	অনবিচ্ছিন্ন সংশোধন 2026	1
	মুঠ	1

নিৰ্বাচক পঞ্জীয়ন বিষয়াৰ স্বাক্ষৰ

E-মত, S-স্থানান্তৰিত/ বাসস্থান পৰিবৰ্তন, R-প্ৰতিলিপি, M-নিখোজ, Q-অযোগ্য