



ভোটাৰ তালিকা 2026 S03 অসম

বিধানসভা সমষ্টিৰ নম্বৰ, নাম আৰু সংৰক্ষণৰ স্থিতি : 41 - মানস (সাধাৰণ)		খণ্ড নং : 44																			
এই বিধানসভা সমষ্টিত কোন সংসদীয় সমষ্টিৰ অন্তৰ্গত তাৰ নম্বৰ, নাম আৰু সংৰক্ষণ স্থিতি : 1 - কোকৰাঝাৰ (অনুসূচিত জনজাতি)																					
1. সংশোধনৰ বিৱৰণ																					
সংশোধনৰ বছৰ	2026	তালিকাৰ চিনাক্তকৰণ																			
ভিত্তি তাৰিখ	01-04-2026	বিশেষ সংশোধন, 2026 চনৰ পূৰ্বৰ 2025 চনৰ মূল তালিকাৰ লগত থকা সংযোজন সমূহ একত্ৰিতকৰণ কৰা তালিকা।																			
সংশোধনৰ প্ৰকাৰ	বিশেষ সংশোধন 2026																				
প্ৰকাশনৰ তাৰিখ	23-03-2026																				
2. খণ্ড আৰু ভোটগ্ৰহন কেন্দ্ৰৰ বিৱৰণ																					
খণ্ডৰ অন্তৰ্গত এলেকা সমূহৰ নম্বৰ আৰু নাম																					
1-যোগাপাৰ	<table border="1" style="width: 100%; border-collapse: collapse;"> <tr> <td>মূল চহৰ/গাওঁ</td> <td>: যোগাপাৰ</td> </tr> <tr> <td>ৱাৰ্ড নং</td> <td>:</td> </tr> <tr> <td>ডাকঘৰ</td> <td>: জালাহাট</td> </tr> <tr> <td>পুলিচ থানা</td> <td>: শিমলা</td> </tr> <tr> <td>ব্লক</td> <td>: জালাহ</td> </tr> <tr> <td>ৰাজহ চক্ৰ</td> <td>: জালাহ</td> </tr> <tr> <td>জিলা</td> <td>: বাস্মা</td> </tr> <tr> <td>পিনকোড</td> <td>: 781327</td> </tr> </table>					মূল চহৰ/গাওঁ	: যোগাপাৰ	ৱাৰ্ড নং	:	ডাকঘৰ	: জালাহাট	পুলিচ থানা	: শিমলা	ব্লক	: জালাহ	ৰাজহ চক্ৰ	: জালাহ	জিলা	: বাস্মা	পিনকোড	: 781327
মূল চহৰ/গাওঁ	: যোগাপাৰ																				
ৱাৰ্ড নং	:																				
ডাকঘৰ	: জালাহাট																				
পুলিচ থানা	: শিমলা																				
ব্লক	: জালাহ																				
ৰাজহ চক্ৰ	: জালাহ																				
জিলা	: বাস্মা																				
পিনকোড	: 781327																				
3. ভোটগ্ৰহন কেন্দ্ৰৰ বিৱৰণ																					
ভোটগ্ৰহন কেন্দ্ৰৰ নম্বৰ আৰু নাম :		ভোটগ্ৰহন কেন্দ্ৰৰ প্ৰকাৰ (পুৰুষ/মহিলা/সাধাৰণ)		সাধাৰণ																	
44 - 88২ নং যোগাপাৰ প্ৰাথমিক বিদ্যালয়		খণ্ডৰ অন্তৰ্গত সহায়ক ভোটগ্ৰহন কেন্দ্ৰৰ সংখ্যা :		0																	
ভোটগ্ৰহন কেন্দ্ৰৰ ঠিকনা :																					
88২ নং যোগাপাৰ প্ৰাথমিক বিদ্যালয়, কোথালী নং ১, যোগাপাৰ																					
4. ভোটাৰৰ সংখ্যা																					
আৰম্ভনি ক্ৰমিক নং	শেষ ক্ৰমিক নং	মুঠ ভোটাৰ																			
		পুৰুষ	মহিলা	৩য় লিঙ্গ	মুঠ																
1	476	221	220	0	441																

নিৰ্বাচক পঞ্জীয়ন বিষয়াৰ স্বাক্ষৰ

Nazri Naksha

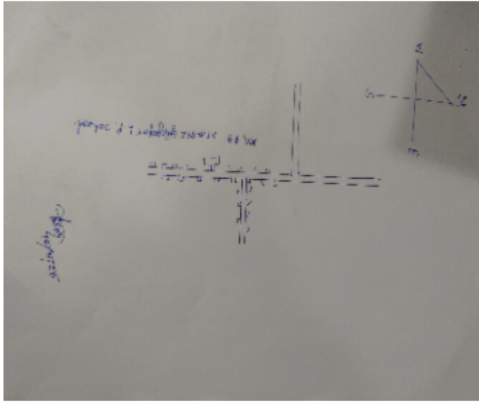

Google Map View



Polling Station Building Front View



ভোটগ্ৰহন কেন্দ্ৰৰ সন্মুখৰ দৃশ্য



Cad View

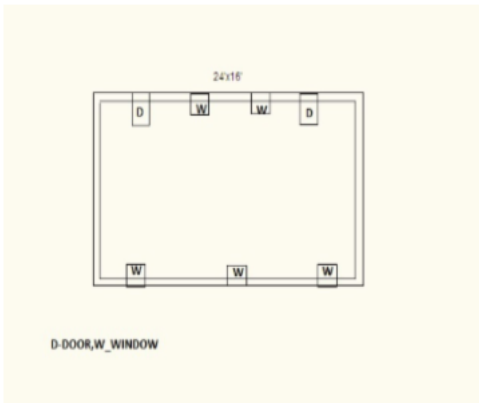

Key MAP View

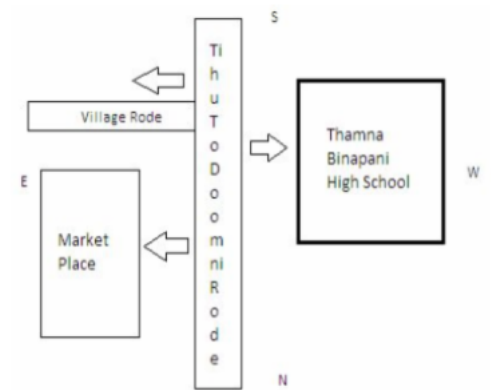



# 1 নাম : মীৰ্জা নাথ পিতাৰ নাম : হৰেন নাথ ঘৰ নং : 88 বয়স : 25 লিঙ্গ : পুৰুষ	CFM0531822 ফটো উপলব্ধ	# 2 নাম : ৰাজু নাথ পিতাৰ নাম : বৰুণ নাথ ঘৰ নং : 9 বয়স : 25 লিঙ্গ : পুৰুষ	CFM0423368 ফটো উপলব্ধ	3 নাম : চিন্তামনি নাথ পিতাৰ নাম : চিৰাম ঘৰ নং : 1 বয়স : 66 লিঙ্গ : পুৰুষ	CFM8234568 ফটো উপলব্ধ
4 নাম : বিমলা বালা নাথ স্বামীৰ নাম : চিন্তামনি ঘৰ নং : 1 বয়স : 60 লিঙ্গ : মহিলা	CFM8234579 ফটো উপলব্ধ	R 5 নাম : ভনীতা নাথ পিতাৰ নাম : চিন্তামনি ঘৰ নং : 33 বয়স : 33 লিঙ্গ : মহিলা	CFM8234580 ফটো উপলব্ধ	6 নাম : অনিমা নাথ স্বামীৰ নাম : দিলীপ ঘৰ নং : 2 বয়স : 48 লিঙ্গ : মহিলা	CFM8234615 ফটো উপলব্ধ
7 নাম : মহেশ্বৰ বৰুৱা পিতাৰ নাম : চিৰাম ঘৰ নং : 9 বয়স : 64 লিঙ্গ : পুৰুষ	CFM8234637 ফটো উপলব্ধ	8 নাম : দিপীকা বৰুৱা স্বামীৰ নাম : মহেশ্বৰ ঘৰ নং : 9 বয়স : 55 লিঙ্গ : মহিলা	CFM8234626 ফটো উপলব্ধ	9 নাম : কল্যান বৰুৱা পিতাৰ নাম : মহেশ্বৰ ঘৰ নং : 9 বয়স : 37 লিঙ্গ : পুৰুষ	CFM8234648 ফটো উপলব্ধ
10 নাম : জোনালী বৰুৱা স্বামীৰ নাম : কল্যান ঘৰ নং : 9 বয়স : 34 লিঙ্গ : মহিলা	CFM8234659 ফটো উপলব্ধ	11 নাম : খণীতা বৰুৱা পিতাৰ নাম : মহেশ্বৰ ঘৰ নং : 9 বয়স : 33 লিঙ্গ : মহিলা	CFM8234660 ফটো উপলব্ধ	12 নাম : দামোদৰ নাথ পিতাৰ নাম : কান্দুৰা ৰাম নাথ ঘৰ নং : 5 বয়স : 60 লিঙ্গ : পুৰুষ	CFM8234693 ফটো উপলব্ধ
13 নাম : কনিকা নাথ স্বামীৰ নাম : দামোদৰ ঘৰ নং : 5 বয়স : 54 লিঙ্গ : মহিলা	CFM8234706 ফটো উপলব্ধ	14 নাম : বনমণি নাথ পিতাৰ নাম : দামোদৰ ঘৰ নং : 5 বয়স : 37 লিঙ্গ : মহিলা	CFM8234671 ফটো উপলব্ধ	15 নাম : ধনজিৎ কৈবৰ্ত পিতাৰ নাম : ৰঘুনাথ কৈবৰ্ত ঘৰ নং : 5 বয়স : 26 লিঙ্গ : পুৰুষ	CFM0372342 ফটো উপলব্ধ
16 নাম : মনোজ কৈবৰ্ত পিতাৰ নাম : ৰঘুনাথ কৈবৰ্ত ঘৰ নং : 5 বয়স : 24 লিঙ্গ : পুৰুষ	CFM0372375 ফটো উপলব্ধ	17 নাম : ধৰ্মকান্ত নাথ পিতাৰ নাম : কান্দুৰা ঘৰ নং : 6 বয়স : 56 লিঙ্গ : পুৰুষ	CFM8234728 ফটো উপলব্ধ	18 নাম : জয়মতী নাথ স্বামীৰ নাম : ধৰ্মকান্ত ঘৰ নং : 6 বয়স : 48 লিঙ্গ : মহিলা	CFM8234739 ফটো উপলব্ধ
19 নাম : বৈকুণ্ঠ নাথ পিতাৰ নাম : কান্দুৰা ঘৰ নং : 6 বয়স : 46 লিঙ্গ : পুৰুষ	CFM8234740 ফটো উপলব্ধ	R 20 নাম : গিৰিজা দাস নাথ স্বামীৰ নাম : হৰিহৰ নাথ ঘৰ নং : 6 বয়স : 37 লিঙ্গ : মহিলা	CFM0210559 ফটো উপলব্ধ	21 নাম : তিলোত্তমা নাথ স্বামীৰ নাম : বৈকুণ্ঠ ঘৰ নং : 6 বয়স : 36 লিঙ্গ : মহিলা	CFM8234762 ফটো উপলব্ধ
22 নাম : ধৰনী নাথ পিতাৰ নাম : ধৰ্মকান্ত নাথ ঘৰ নং : 6 বয়স : 31 লিঙ্গ : পুৰুষ	CFM1908629 ফটো উপলব্ধ	R 23 নাম : পখীলা নাথ পিতাৰ নাম : ধৰ্মকান্ত নাথ ঘৰ নং : 6 বয়স : 27 লিঙ্গ : মহিলা	CFM0210898 ফটো উপলব্ধ	24 নাম : প্ৰসেনজিত নাথ পিতাৰ নাম : মাধৱ নাথ ঘৰ নং : 06 বয়স : 21 লিঙ্গ : পুৰুষ	UGS0105841 ফটো উপলব্ধ
25 নাম : প্ৰফুল্ল চন্দ্ৰ নাথ পিতাৰ নাম : উদয় চন্দ্ৰ নাথ ঘৰ নং : 9 বয়স : 63 লিঙ্গ : পুৰুষ	CFM8234784 ফটো উপলব্ধ	26 নাম : কন্দৰ্প কুমাৰ নাথ পিতাৰ নাম : উদয় ঘৰ নং : 9 বয়স : 55 লিঙ্গ : পুৰুষ	CFM8234808 ফটো উপলব্ধ	27 নাম : বৰুন নাথ পিতাৰ নাম : উদয় ঘৰ নং : 9 বয়স : 49 লিঙ্গ : পুৰুষ	CFM8234842 ফটো উপলব্ধ
28 নাম : প্ৰনতি দাস স্বামীৰ নাম : প্ৰফুল্ল নাথ ঘৰ নং : 9 বয়স : 48 লিঙ্গ : মহিলা	CFM8234795 ফটো উপলব্ধ	29 নাম : মিনতি নাথ স্বামীৰ নাম : বৰুন নাথ ঘৰ নং : 9 বয়স : 46 লিঙ্গ : মহিলা	CFM8234853 ফটো উপলব্ধ	30 নাম : বিজু ৰয় স্বামীৰ নাম : কন্দৰ্প নাথ ঘৰ নং : 9 বয়স : 45 লিঙ্গ : মহিলা	CFM8234819 ফটো উপলব্ধ



31 নাম : ভবেশ নাথ পিতাৰ নাম: উদয় নাথ ঘৰ নং : ৭ বয়স : 38 লিঙ্গ : পুৰুষ	CFM8234820 ফটো উপলব্ধ	32 নাম : প্ৰট্যাশী নাথ পিতাৰ নাম: কন্দৰ্প কুমাৰ নাথ ঘৰ নং : 07 বয়স : 25 লিঙ্গ : মহিলা	CFM0350546 ফটো উপলব্ধ	33 নাম : ডলি নাথ পিতাৰ নাম: বৰুন নাথ ঘৰ নং : 07 বয়স : 21 লিঙ্গ : মহিলা	UGS0014050 ফটো উপলব্ধ
34 নাম : যামিনী নাথ স্বামীৰ নাম: চন্দ্ৰকান্ত ঘৰ নং : ৮ বয়স : 78 লিঙ্গ : মহিলা	CFM8234933 ফটো উপলব্ধ	35 নাম : অশ্বিনী নাথ পিতাৰ নাম: চন্দ্ৰকান্ত ঘৰ নং : ৮ বয়স : 60 লিঙ্গ : পুৰুষ	CFM8234864 ফটো উপলব্ধ	36 নাম : পৰমানন্দ নাথ পিতাৰ নাম: চন্দ্ৰকান্ত ঘৰ নং : ৮ বয়স : 58 লিঙ্গ : পুৰুষ	CFM8234886 ফটো উপলব্ধ
37 নাম : ভাগিৰথী নাথ স্বামীৰ নাম: অশ্বিনী ঘৰ নং : ৮ বয়স : 56 লিঙ্গ : মহিলা	CFM8234875 ফটো উপলব্ধ	38 নাম : ধৰ্মকান্ত নাথ পিতাৰ নাম: চন্দ্ৰকান্ত ঘৰ নং : ৮ বয়স : 50 লিঙ্গ : পুৰুষ	CFM8234900 ফটো উপলব্ধ	39 নাম : দিপালী নাথ স্বামীৰ নাম: পৰমানন্দ ঘৰ নং : ৮ বয়স : 49 লিঙ্গ : মহিলা	CFM8234897 ফটো উপলব্ধ
40 নাম : সবিতা নাথ স্বামীৰ নাম: ধৰ্মকান্ত নাথ ঘৰ নং : ৮ বয়স : 43 লিঙ্গ : মহিলা	CFM8234911 ফটো উপলব্ধ	41 নাম : বিপুল নাথ পিতাৰ নাম: চন্দ্ৰকান্ত নাথ ঘৰ নং : ৮ বয়স : 37 লিঙ্গ : পুৰুষ	CFM8234922 ফটো উপলব্ধ	42 নাম : সৰজ নাথ পিতাৰ নাম: অশ্বিনী নাথ ঘৰ নং : ৮ বয়স : 29 লিঙ্গ : মহিলা	CFM0127738 ফটো উপলব্ধ
43 নাম : মীন নাথ স্বামীৰ নাম: বিপুল নাথ ঘৰ নং : 08 বয়স : 28 লিঙ্গ : মহিলা	CFM0272385 ফটো উপলব্ধ	44 নাম : কংকন নাথ পিতাৰ নাম: অশ্বিনী নাথ ঘৰ নং : 08 বয়স : 25 লিঙ্গ : পুৰুষ	CFM0342642 ফটো উপলব্ধ	45 নাম : হৃদয় নাথ পিতাৰ নাম: পৰমা নাথ ঘৰ নং : 08 বয়স : 25 লিঙ্গ : পুৰুষ	CFM0438671 ফটো উপলব্ধ
46 নাম : পৰশ নাথ পিতাৰ নাম: ধৰ্মকান্ত নাথ ঘৰ নং : 8 বয়স : 21 লিঙ্গ : পুৰুষ	CFM1272905 ফটো উপলব্ধ	47 নাম : নৰেন্দ্ৰ নাথ পিতাৰ নাম: ভদ্ৰেশ্বৰ ঘৰ নং : ৯ বয়স : 46 লিঙ্গ : পুৰুষ	CFM8234966 ফটো উপলব্ধ	48 নাম : প্ৰদীপ নাথ পিতাৰ নাম: ভদ্ৰেশ্বৰ ঘৰ নং : ৯ বয়স : 38 লিঙ্গ : পুৰুষ	CFM8234977 ফটো উপলব্ধ
49 নাম : কৰবী নাথ স্বামীৰ নাম: প্ৰদীপ নাথ ঘৰ নং : ৯ বয়স : 36 লিঙ্গ : মহিলা	CFM0116871 ফটো উপলব্ধ	50 নাম : দীপিকা নাথ স্বামীৰ নাম: নৰেন ঘৰ নং : ৯ বয়স : 34 লিঙ্গ : মহিলা	CFM8234988 ফটো উপলব্ধ	51 নাম : চপ্পা নাথ স্বামীৰ নাম: চক্ৰপাণি নাথ ঘৰ নং : ১০ বয়স : 48 লিঙ্গ : মহিলা	CFM0001305 ফটো উপলব্ধ
52 নাম : উত্তম নাথ পিতাৰ নাম: উমেশ ঘৰ নং : ১০ বয়স : 43 লিঙ্গ : পুৰুষ	CFM8235027 ফটো উপলব্ধ	53 নাম : কল্যাণী নাথ স্বামীৰ নাম: মাধব নাথ ঘৰ নং : ১০ বয়স : 40 লিঙ্গ : মহিলা	CFM8235049 ফটো উপলব্ধ	54 নাম : পদ্মিনী নাথ স্বামীৰ নাম: উত্তম ঘৰ নং : ১০ বয়স : 35 লিঙ্গ : মহিলা	CFM8235050 ফটো উপলব্ধ
55 নাম : ৰাজীৱ নাথ পিতাৰ নাম: চক্ৰপাণি নাথ ঘৰ নং : 10 বয়স : 22 লিঙ্গ : পুৰুষ	CFM1289982 ফটো উপলব্ধ	56 নাম : তৰামনি দাস মাতৃৰ নাম: কল্যাণী নাথ ঘৰ নং : 10 বয়স : 20 লিঙ্গ : মহিলা	UGS0018044 ফটো উপলব্ধ	57 নাম : কংকন নাথ মাতৃৰ নাম: কল্যাণী নাথ ঘৰ নং : 10 বয়স : 20 লিঙ্গ : পুৰুষ	UGS0115444 ফটো উপলব্ধ
58 নাম : অৰবিন্দ নাথ পিতাৰ নাম: মানিক ঘৰ নং : ১১ বয়স : 73 লিঙ্গ : পুৰুষ	CFM8235061 ফটো উপলব্ধ	59 নাম : অঞ্জনা নাথ স্বামীৰ নাম: অৰবিন্দ ঘৰ নং : ১১ বয়স : 65 লিঙ্গ : মহিলা	CFM8235072 ফটো উপলব্ধ	60 নাম : জয়ন্ত নাথ পিতাৰ নাম: অৰবিন্দ ঘৰ নং : ১১ বয়স : 51 লিঙ্গ : পুৰুষ	CFM8235107 ফটো উপলব্ধ



61 নাম : বঞ্জ নাথ স্বামীৰ নাম: জয়ন্ত নাথ ঘৰ নং : ১১ বয়স : 42 লিঙ্গ : মহিলা	CFM8235118 ফটো উপলব্ধ	# 62 নাম : হাজেৰা বেগম স্বামীৰ নাম: আলিম আলী ঘৰ নং : ৮৮ বয়স : 39 লিঙ্গ : মহিলা	CFM7172414 ফটো উপলব্ধ	R 63 নাম : মীনাক্ষী দাশ পিতাৰ নাম: জয়ন্ত দাশ ঘৰ নং : 17 বয়স : 27 লিঙ্গ : মহিলা	CFM0279570 ফটো উপলব্ধ
64 নাম : সৌৰভ নাথ পিতাৰ নাম: জয়ন্ত নাথ ঘৰ নং : ১১ বয়স : 24 লিঙ্গ : পুৰুষ	CFM0372698 ফটো উপলব্ধ	65 নাম : দালিম নাথ পিতাৰ নাম: মানিক ঘৰ নং : ১১ক বয়স : 68 লিঙ্গ : পুৰুষ	CFM8235129 ফটো উপলব্ধ	66 নাম : তরুলতা নাথ স্বামীৰ নাম: দালিম নাথ ঘৰ নং : ১১ক বয়স : 63 লিঙ্গ : মহিলা	CFM8235130 ফটো উপলব্ধ
67 নাম : হেমন্ত নাথ পিতাৰ নাম: দালিম নাথ ঘৰ নং : ১১ক বয়স : 45 লিঙ্গ : পুৰুষ	CFM8235141 ফটো উপলব্ধ	68 নাম : মঞ্জীত নাথ পিতাৰ নাম: দালিম নাথ ঘৰ নং : ১১ক বয়স : 41 লিঙ্গ : পুৰুষ	CFM8235152 ফটো উপলব্ধ	69 নাম : যামিনী নাথ স্বামীৰ নাম: হেমন্ত ঘৰ নং : ১১ক বয়স : 38 লিঙ্গ : মহিলা	CFM8235174 ফটো উপলব্ধ
70 নাম : পবিত্ৰী নাথ স্বামীৰ নাম: মঞ্জীত নাথ ঘৰ নং : ১১ক বয়স : 32 লিঙ্গ : মহিলা	CFM1908561 ফটো উপলব্ধ	71 নাম : গুনোদা নাথ স্বামীৰ নাম: হেমেন ঘৰ নং : ১২ বয়স : 58 লিঙ্গ : মহিলা	CFM8235196 ফটো উপলব্ধ	# 72 নাম : বিকাশ হাজৰিকা পিতাৰ নাম: সঞ্জয় হাজৰিকা ঘৰ নং : ৩৭ বয়স : 19 লিঙ্গ : পুৰুষ	UGS0150227 ফটো উপলব্ধ
73 নাম : হিমাংশু নাথ পিতাৰ নাম: মোহন ঘৰ নং : ১৩ বয়স : 33 লিঙ্গ : পুৰুষ	CFM8235243 ফটো উপলব্ধ	74 নাম : ভাস্কৰ নাথ পিতাৰ নাম: মোহন নাথ ঘৰ নং : ১৩ বয়স : 30 লিঙ্গ : পুৰুষ	CFM1908607 ফটো উপলব্ধ	75 নাম : দিপাঞ্জলী নাথ স্বামীৰ নাম: হিমাংশু নাথ ঘৰ নং : 13 বয়স : 24 লিঙ্গ : মহিলা	CFM0419598 ফটো উপলব্ধ
R 76 নাম : ভবানী দাস স্বামীৰ নাম: জগন দাস ঘৰ নং : ১৩ক বয়স : 58 লিঙ্গ : মহিলা	CFM8235276 ফটো উপলব্ধ	R 77 নাম : জীতেন দাস পিতাৰ নাম: যোগেন ঘৰ নং : ১৩ক বয়স : 37 লিঙ্গ : পুৰুষ	CFM8235287 ফটো উপলব্ধ	R 78 নাম : সূচমিতা দাস স্বামীৰ নাম: জীতেন ঘৰ নং : ১৩ক বয়স : 33 লিঙ্গ : মহিলা	CFM8235298 ফটো উপলব্ধ
79 নাম : কঞ্জুবালা কৈবৰ্ত স্বামীৰ নাম: বমনী কৈবৰ্ত ঘৰ নং : ১৪ বয়স : 88 লিঙ্গ : মহিলা	CFM8235312 ফটো উপলব্ধ	80 নাম : কৰবী কৈবৰ্ত পিতাৰ নাম: বঘুনাথ কৈবৰ্ত ঘৰ নং : 14 বয়স : 20 লিঙ্গ : মহিলা	UGS0051342 ফটো উপলব্ধ	81 নাম : পৰমেশ্বৰ কৈবৰ্ত পিতাৰ নাম: বমনী ঘৰ নং : ১৬ বয়স : 58 লিঙ্গ : পুৰুষ	CFM8235323 ফটো উপলব্ধ
82 নাম : মালতী কৈবৰ্ত স্বামীৰ নাম: পৰমেশ্বৰ ঘৰ নং : ১৬ বয়স : 50 লিঙ্গ : মহিলা	CFM8235334 ফটো উপলব্ধ	83 নাম : দীপক কৈবৰ্ত পিতাৰ নাম: পৰমেশ্বৰ ঘৰ নং : ১৬ বয়স : 33 লিঙ্গ : পুৰুষ	CFM8235345 ফটো উপলব্ধ	84 নাম : ভূপালী কৈবৰ্ত স্বামীৰ নাম: দিপক কৈবৰ্ত ঘৰ নং : 16 বয়স : 25 লিঙ্গ : মহিলা	CFM0438135 ফটো উপলব্ধ
E 85 নাম : সনাতন কৈবৰ্ত পিতাৰ নাম: ভবেন ঘৰ নং : ১৭ বয়স : 63 লিঙ্গ : পুৰুষ	CFM8235356 ফটো উপলব্ধ	86 নাম : সাবিত্ৰী হাজৰিকা স্বামীৰ নাম: সনাতন কৈবৰ্ত ঘৰ নং : ১৭ বয়স : 56 লিঙ্গ : মহিলা	CFM8235367 ফটো উপলব্ধ	87 নাম : রঞ্জিত হাজৰিকা পিতাৰ নাম: সনাতন হাজৰিকা ঘৰ নং : ১৭ বয়স : 33 লিঙ্গ : পুৰুষ	CFM8235378 ফটো উপলব্ধ
88 নাম : দিপামণি হাজৰিকা স্বামীৰ নাম: ৰঞ্জিত হাজৰিকা ঘৰ নং : 17 বয়স : 27 লিঙ্গ : মহিলা	CFM0421339 ফটো উপলব্ধ	89 নাম : ভদ্রেেশ্বৰ দাস পিতাৰ নাম: ভবেন ঘৰ নং : ১৮ বয়স : 55 লিঙ্গ : পুৰুষ	CFM8235389 ফটো উপলব্ধ	90 নাম : দিপীকা হাজৰিকা স্বামীৰ নাম: ভদ্রেেশ্বৰ ঘৰ নং : ১৮ বয়স : 40 লিঙ্গ : মহিলা	CFM8235390 ফটো উপলব্ধ



91 নাম : অৰূপ হাজৰিকা মাতৃৰ নাম: দিপিকা হাজৰিকা ঘৰ নং : ১৮ বয়স : 31 লিঙ্গ : পুৰুষ	CFM1908641 ফটো উপলব্ধ	92 নাম : শৰত দাস পিতাৰ নাম: ভদ্রেেশ্বৰ দাস ঘৰ নং : ১৮ বয়স : 28 লিঙ্গ : পুৰুষ	CFM0169797 ফটো উপলব্ধ	93 নাম : গুণজিত কৈবৰ্ত্ত পিতাৰ নাম: বুদ্ধৰাম কৈবৰ্ত্ত ঘৰ নং : ১৮ বয়স : 28 লিঙ্গ : পুৰুষ	CFM0169805 ফটো উপলব্ধ
94 নাম : অতুল চন্দ্ৰ কৈবৰ্ত্ত পিতাৰ নাম: ভবিন ঘৰ নং : ১৯ বয়স : 58 লিঙ্গ : পুৰুষ	CFM8235403 ফটো উপলব্ধ	95 নাম : চৰোবালা কৈবৰ্ত্ত স্বামীৰ নাম: অতুল ঘৰ নং : ১৯ বয়স : 48 লিঙ্গ : মহিলা	CFM8235414 ফটো উপলব্ধ	96 নাম : অমিত হাজৰিকা পিতাৰ নাম: অতুল ঘৰ নং : ১৯ বয়স : 33 লিঙ্গ : পুৰুষ	CFM8235436 ফটো উপলব্ধ
97 নাম : নৱজিত হাজৰিকা পিতাৰ নাম: অতুল হাজৰিকা ঘৰ নং : ১৯ বয়স : 30 লিঙ্গ : পুৰুষ	CFM1908630 ফটো উপলব্ধ	98 নাম : গুণদা কৈবৰ্ত্ত স্বামীৰ নাম: মুকুন্দ ঘৰ নং : ২০ বয়স : 68 লিঙ্গ : মহিলা	CFM8235458 ফটো উপলব্ধ	99 নাম : ৰঘুনাথ কৈবৰ্ত্ত পিতাৰ নাম: মুকুন্দ ঘৰ নং : ২০ বয়স : 53 লিঙ্গ : পুৰুষ	CFM8235469 ফটো উপলব্ধ
R 100 নাম : ৰাজেন্দ্ৰ কৈবৰ্ত্ত পিতাৰ নাম: মুকুন্দ ঘৰ নং : ২০ বয়স : 50 লিঙ্গ : পুৰুষ	CFM8235481 ফটো উপলব্ধ	101 নাম : ৰবিন্দ্ৰ কৈবৰ্ত্ত পিতাৰ নাম: মুকুন্দ ঘৰ নং : ২০ বয়স : 48 লিঙ্গ : পুৰুষ	CFM8235492 ফটো উপলব্ধ	102 নাম : সৰস্বতী কৈবৰ্ত্ত স্বামীৰ নাম: ৰঘুনাথ কৈবৰ্ত্ত ঘৰ নং : ২০ বয়স : 43 লিঙ্গ : মহিলা	CFM8235470 ফটো উপলব্ধ
103 নাম : হিমাশ্ৰী কৈবৰ্ত্ত স্বামীৰ নাম: ৰবিন্দ্ৰ কৈবৰ্ত্ত ঘৰ নং : ২০ বয়স : 41 লিঙ্গ : মহিলা	CFM8235505 ফটো উপলব্ধ	104 নাম : পঙ্কজ কৈবৰ্ত্ত পিতাৰ নাম: মুকুন্দ কৈবৰ্ত্ত ঘৰ নং : ২০ বয়স : 38 লিঙ্গ : পুৰুষ	CFM8235527 ফটো উপলব্ধ	R 105 নাম : নিৰ্মলা কৈবৰ্ত্ত পিতাৰ নাম: মুকুন্দ কৈবৰ্ত্ত ঘৰ নং : ২০ বয়স : 36 লিঙ্গ : মহিলা	CFM8235538 ফটো উপলব্ধ
106 নাম : ৰিমা কৈবৰ্ত্ত পিতাৰ নাম: ৰবিন্দ্ৰ কৈবৰ্ত্ত ঘৰ নং : ২০ বয়স : 24 লিঙ্গ : পুৰুষ	CFM0372383 ফটো উপলব্ধ	107 নাম : ৰাহুল কৈবৰ্ত্ত পিতাৰ নাম: ৰবিন্দ্ৰ কৈবৰ্ত্ত ঘৰ নং : ২০ বয়স : 22 লিঙ্গ : পুৰুষ	CFM1303478 ফটো উপলব্ধ	108 নাম : কুলবালা কৈবৰ্ত্ত স্বামীৰ নাম: দামোদৰ ঘৰ নং : ২১ বয়স : 63 লিঙ্গ : মহিলা	CFM8235550 ফটো উপলব্ধ
109 নাম : বিবিকা হাজৰিকা স্বামীৰ নাম: নবিন ঘৰ নং : ২২ বয়স : 56 লিঙ্গ : মহিলা	CFM8235572 ফটো উপলব্ধ	110 নাম : প্ৰনব হাজৰিকা পিতাৰ নাম: নবিন ঘৰ নং : ২২ বয়স : 38 লিঙ্গ : পুৰুষ	CFM8235629 ফটো উপলব্ধ	111 নাম : বিনা হাজৰিকা স্বামীৰ নাম: সোণিট হাজৰিকা ঘৰ নং : ২২ বয়স : 36 লিঙ্গ : মহিলা	CFM8235594 ফটো উপলব্ধ
112 নাম : সাবিত্ৰী বড়ো হাজৰিকা স্বামীৰ নাম: প্ৰনব ঘৰ নং : ২২ বয়স : 34 লিঙ্গ : মহিলা	CFM8235618 ফটো উপলব্ধ	R 113 নাম : অৰ্চনা নাথ পিতাৰ নাম: পৰিত্ৰ নাথ ঘৰ নং : ২২ বয়স : 25 লিঙ্গ : মহিলা	CFM0342535 ফটো উপলব্ধ	114 নাম : চন্দন হাজৰিকা পিতাৰ নাম: সোণিট হাজৰিকা ঘৰ নং : ২২ বয়স : 21 লিঙ্গ : পুৰুষ	CFM7182439 ফটো উপলব্ধ
115 নাম : শিখামণি নাথ পিতাৰ নাম: শৰত নাথ ঘৰ নং : ২২ বয়স : 20 লিঙ্গ : মহিলা	UGS0070706 ফটো উপলব্ধ	116 নাম : ভাস্কৰ হাজৰিকা মাতৃৰ নাম: বিনা হাজৰিকা ঘৰ নং : ২২ বয়স : 19 লিঙ্গ : পুৰুষ	UGS0194944 ফটো উপলব্ধ	117 নাম : জয়ন্তীবালা কৈবৰ্ত্ত স্বামীৰ নাম: মনুৰাম ঘৰ নং : ২৩ বয়স : 66 লিঙ্গ : মহিলা	CFM8235641 ফটো উপলব্ধ
118 নাম : বিপুল কৈবৰ্ত্ত পিতাৰ নাম: মনুৰাম ঘৰ নং : ২৩ বয়স : 41 লিঙ্গ : পুৰুষ	CFM8235652 ফটো উপলব্ধ	119 নাম : কুসুমি কৈবৰ্ত্ত স্বামীৰ নাম: বিপুল কৈবৰ্ত্ত ঘৰ নং : ২৩ বয়স : 38 লিঙ্গ : মহিলা	CFM8235663 ফটো উপলব্ধ	120 নাম : অনিতা কৈবৰ্ত্ত পিতাৰ নাম: মনুৰাম ঘৰ নং : ২৩ বয়স : 35 লিঙ্গ : মহিলা	CFM8235674 ফটো উপলব্ধ



121 নাম : অনিলাচন্দ্র কৈবৰ্ত্ত পিতাৰ নাম: ধনীৰাম ঘৰ নং : ২৪ বয়স : 60 লিঙ্গ : পুৰুষ	CFM8235685 ফটো উপলব্ধ	122 নাম : মনোমতী কৈবৰ্ত্ত স্বামীৰ নাম: অনিলা ঘৰ নং : ২৪ বয়স : 56 লিঙ্গ : মহিলা	CFM8235696 ফটো উপলব্ধ	123 নাম : তুলিকা মন্দল স্বামীৰ নাম: বৰুন মন্দল ঘৰ নং : ২৪ বয়স : 29 লিঙ্গ : মহিলা	CFM0064295 ফটো উপলব্ধ
124 নাম : জেচমিনা বেগম স্বামীৰ নাম: নুৰুল আলী ঘৰ নং : 24 বয়স : 28 লিঙ্গ : মহিলা	CFM1223569 ফটো উপলব্ধ	125 নাম : বুদ্ধৰাম কৈবৰ্ত্ত পিতাৰ নাম: ধনীৰাম ঘৰ নং : ২৫ বয়স : 55 লিঙ্গ : পুৰুষ	CFM8235709 ফটো উপলব্ধ	E 126 নাম : বীণাবালা কৈবৰ্ত্ত স্বামীৰ নাম: বুদ্ধৰাম ঘৰ নং : ২৫ বয়স : 48 লিঙ্গ : মহিলা	CFM8235710 ফটো উপলব্ধ
127 নাম : সঞ্জয় দাস পিতাৰ নাম: নিপেন দাস ঘৰ নং : 25 বয়স : 28 লিঙ্গ : পুৰুষ	CFM1322551 ফটো উপলব্ধ	128 নাম : শুক্ৰ হাজৰিকা পিতাৰ নাম: নবিন ঘৰ নং : ২৬ বয়স : 58 লিঙ্গ : পুৰুষ	CFM8235721 ফটো উপলব্ধ	129 নাম : ৰবি হাজৰিকা পিতাৰ নাম: নবিন ঘৰ নং : ২৬ বয়স : 56 লিঙ্গ : পুৰুষ	CFM8235754 ফটো উপলব্ধ
130 নাম : নিলীমা হাজৰিকা স্বামীৰ নাম: শুক্ৰধৰ ঘৰ নং : ২৬ বয়স : 53 লিঙ্গ : মহিলা	CFM8235732 ফটো উপলব্ধ	131 নাম : যামিনী হাজৰিকা স্বামীৰ নাম: ৰবি হাজৰিকা ঘৰ নং : ২৬ বয়স : 47 লিঙ্গ : মহিলা	CFM8235765 ফটো উপলব্ধ	132 নাম : কঙ্কন হাজৰিকা পিতাৰ নাম: শুক্ৰধৰ ঘৰ নং : ২৬ বয়স : 36 লিঙ্গ : পুৰুষ	CFM8235743 ফটো উপলব্ধ
133 নাম : ভাগীতা দাস স্বামীৰ নাম: কংকন ঘৰ নং : ২৬ বয়স : 34 লিঙ্গ : মহিলা	CFM8235776 ফটো উপলব্ধ	134 নাম : নাজমা বেগম পিতাৰ নাম: নজীম আলী উদ্দীন ঘৰ নং : 26 বয়স : 23 লিঙ্গ : মহিলা	CFM0412056 ফটো উপলব্ধ	135 নাম : মহেন্দ্ৰ বড়ো পিতাৰ নাম: চেনীৰাম ঘৰ নং : ২৭ বয়স : 73 লিঙ্গ : পুৰুষ	CFM8235798 ফটো উপলব্ধ
136 নাম : কাঞ্চনবালা বড়ো স্বামীৰ নাম: মহেন্দ্ৰ ঘৰ নং : ২৭ বয়স : 58 লিঙ্গ : মহিলা	CFM8235801 ফটো উপলব্ধ	137 নাম : মিনাক্ষী বড়ো স্বামীৰ নাম: ৰিতুমানি ঘৰ নং : ২৭ বয়স : 34 লিঙ্গ : মহিলা	CFM8235787 ফটো উপলব্ধ	138 নাম : বিটমনি বড়ো পিতাৰ নাম: মহেন্দ্ৰ ঘৰ নং : ২৭ বয়স : 33 লিঙ্গ : পুৰুষ	CFM8235823 ফটো উপলব্ধ
139 নাম : গীতমনি হালৈ বড়ো স্বামীৰ নাম: টুটুমনি বড়ো ঘৰ নং : ২৭ বয়স : 29 লিঙ্গ : মহিলা	CFM0188037 ফটো উপলব্ধ	140 নাম : লক্ষনচন্দ্ৰ মণ্ডল পিতাৰ নাম: লক্ষীকান্ত ঘৰ নং : ২৮ বয়স : 56 লিঙ্গ : পুৰুষ	CFM8235834 ফটো উপলব্ধ	141 নাম : পূৰ্ণিমা মণ্ডল স্বামীৰ নাম: লক্ষন ঘৰ নং : ২৮ বয়স : 48 লিঙ্গ : মহিলা	CFM8235845 ফটো উপলব্ধ
142 নাম : বৰুন মণ্ডল পিতাৰ নাম: লক্ষন চন্দ্ৰ ঘৰ নং : ২৮ বয়স : 33 লিঙ্গ : পুৰুষ	CFM8235856 ফটো উপলব্ধ	143 নাম : বিকাশ মণ্ডল পিতাৰ নাম: লক্ষণ চন্দ্ৰ মণ্ডল ঘৰ নং : 28 বয়স : 25 লিঙ্গ : পুৰুষ	CFM1301860 ফটো উপলব্ধ	144 নাম : ৰেবিক আলী পিতাৰ নাম: তাইজুদ্দিন আলী ঘৰ নং : 28 বয়স : 24 লিঙ্গ : পুৰুষ	CFM7167661 ফটো উপলব্ধ
145 নাম : কলোধৰ কৈবৰ্ত্ত পিতাৰ নাম: মহোধৰ ঘৰ নং : ২৯ বয়স : 58 লিঙ্গ : পুৰুষ	CFM8235867 ফটো উপলব্ধ	146 নাম : বিজুবালা কৈবৰ্ত্ত স্বামীৰ নাম: কলোধৰ ঘৰ নং : ২৯ বয়স : 46 লিঙ্গ : মহিলা	CFM8235878 ফটো উপলব্ধ	147 নাম : নৰ আলী আহমেদ পিতাৰ নাম: ফিৰোজ আহমেদ ঘৰ নং : 29 বয়স : 43 লিঙ্গ : পুৰুষ	DZN0010220 ফটো উপলব্ধ
148 নাম : হিতেশ কৈবৰ্ত্ত পিতাৰ নাম: কলোধৰ ঘৰ নং : ২৯ বয়স : 35 লিঙ্গ : পুৰুষ	CFM8235890 ফটো উপলব্ধ	149 নাম : অৰ্পনা কৈবৰ্ত্ত স্বামীৰ নাম: হিতেশ কৈবৰ্ত্ত ঘৰ নং : ২৯ বয়স : 31 লিঙ্গ : মহিলা	CFM0190538 ফটো উপলব্ধ	150 নাম : মাখন মণ্ডল পিতাৰ নাম: গিৰিন ঘৰ নং : ২৯খ বয়স : 68 লিঙ্গ : পুৰুষ	CFM8235925 ফটো উপলব্ধ



151 নাম : বাৰ্জোবালা মণ্ডল স্বামীৰ নাম: মাখন মন্ডল মাখন মন্ডল ঘৰ নং : ২৯খ বয়স : 58 লিঙ্গ : মহিলা	CFM8235936 ফটো উপলব্ধ	152 নাম : খোকন মণ্ডল পিতাৰ নাম: মাখন মণ্ডল ঘৰ নং : ২৯খ বয়স : 42 লিঙ্গ : পুৰুষ	CFM8235947 ফটো উপলব্ধ	153 নাম : দীপক দাস পিতাৰ নাম: মাখন ঘৰ নং : ২৯খ বয়স : 36 লিঙ্গ : পুৰুষ	CFM8235969 ফটো উপলব্ধ
154 নাম : জয়ন্তী দাস স্বামীৰ নাম: দীপক ঘৰ নং : ২৯খ বয়স : 33 লিঙ্গ : মহিলা	CFM8235958 ফটো উপলব্ধ	155 নাম : গিৰীশ চন্দ্ৰ কৈবৰ্ত পিতাৰ নাম: বমনী ঘৰ নং : ৩০ বয়স : 65 লিঙ্গ : পুৰুষ	CFM8235970 ফটো উপলব্ধ	156 নাম : পূৰ্ণিমা কৈবৰ্ত স্বামীৰ নাম: গিৰীশ ঘৰ নং : ৩০ বয়স : 58 লিঙ্গ : মহিলা	CFM8235981 ফটো উপলব্ধ
157 নাম : মহেন্দ্ৰ কৈবৰ্ত পিতাৰ নাম: গিৰীশ ঘৰ নং : ৩০ বয়স : 40 লিঙ্গ : পুৰুষ	CFM8235992 ফটো উপলব্ধ	158 নাম : হীৰামনি দাস স্বামীৰ নাম: মহেন্দ্ৰ কৈবৰ্ত ঘৰ নং : ৩০ বয়স : 30 লিঙ্গ : মহিলা	CFM0192195 ফটো উপলব্ধ	159 নাম : সুৰেন্দ্ৰ কৈবৰ্ত পিতাৰ নাম: বলিৰাম ঘৰ নং : ৩২ বয়স : 68 লিঙ্গ : পুৰুষ	CFM8236008 ফটো উপলব্ধ
160 নাম : পদ্মাবতী কৈবৰ্ত স্বামীৰ নাম: বাৰ্জেন ঘৰ নং : ৩২ বয়স : 65 লিঙ্গ : মহিলা	CFM8236020 ফটো উপলব্ধ	E 161 নাম : অঞ্জনা কৈবৰ্ত স্বামীৰ নাম: সুৰেন্দ্ৰ ঘৰ নং : ৩২ বয়স : 60 লিঙ্গ : মহিলা	CFM8236019 ফটো উপলব্ধ	162 নাম : দিপীকা নাথ স্বামীৰ নাম: বিনোদ নাথ ঘৰ নং : ৩২ বয়স : 29 লিঙ্গ : মহিলা	CFM0193888 ফটো উপলব্ধ
163 নাম : বস্তা হাজৰিকা স্বামীৰ নাম: বাবন ঘৰ নং : ৩৩ বয়স : 48 লিঙ্গ : মহিলা	CFM8236042 ফটো উপলব্ধ	164 নাম : দেবযানী দাস স্বামীৰ নাম: কুমুদ ঘৰ নং : ৩৪ বয়স : 58 লিঙ্গ : মহিলা	CFM8236064 ফটো উপলব্ধ	165 নাম : প্ৰনিতা দাস পিতাৰ নাম: মনুৰাম ঘৰ নং : ৩৪ বয়স : 36 লিঙ্গ : মহিলা	CFM8236075 ফটো উপলব্ধ
166 নাম : অমৰ হাজৰিকা পিতাৰ নাম: দীনেশ হাজৰিকা ঘৰ নং : ৩৫ বয়স : 29 লিঙ্গ : পুৰুষ	CFM0084749 ফটো উপলব্ধ	167 নাম : ভনিতা কৈবৰ্ত স্বামীৰ নাম: অমৰ হাজৰিকা ঘৰ নং : 35 বয়স : 27 লিঙ্গ : মহিলা	UGS0105858 ফটো উপলব্ধ	168 নাম : চবনম চুলতানা পিতাৰ নাম: ইজৰত আলী ঘৰ নং : 35 বয়স : 22 লিঙ্গ : মহিলা	CFM1262989 ফটো উপলব্ধ
169 নাম : সদানন্দ কৈবৰ্ত পিতাৰ নাম: জীবন ঘৰ নং : ৩৬ বয়স : 62 লিঙ্গ : পুৰুষ	CFM8236100 ফটো উপলব্ধ	170 নাম : বীণাবালা দাস স্বামীৰ নাম: সদানন্দ ঘৰ নং : ৩৬ বয়স : 53 লিঙ্গ : মহিলা	CFM8236111 ফটো উপলব্ধ	171 নাম : মধু কৈবৰ্ত পিতাৰ নাম: সদা ঘৰ নং : ৩৬ বয়স : 35 লিঙ্গ : পুৰুষ	CFM8236122 ফটো উপলব্ধ
172 নাম : সোন্তৰা কৈবৰ্ত স্বামীৰ নাম: মধু কৈবৰ্ত ঘৰ নং : ৩৬ বয়স : 32 লিঙ্গ : মহিলা	CFM8238548 ফটো উপলব্ধ	173 নাম : কাঞ্চনবালা কৈবৰ্ত পিতাৰ নাম: কামেশ্বৰ ঘৰ নং : ৩৭ বয়স : 48 লিঙ্গ : মহিলা	CFM8236144 ফটো উপলব্ধ	174 নাম : ভবেশ হাজৰিকা পিতাৰ নাম: গজেন হাজৰিকা ঘৰ নং : ৩৭ বয়স : 38 লিঙ্গ : পুৰুষ	CFM0197459 ফটো উপলব্ধ
175 নাম : সঞ্জয় কৈবৰ্ত পিতাৰ নাম: কামেশ্বৰ ঘৰ নং : ৩৭ বয়স : 36 লিঙ্গ : পুৰুষ	CFM8236133 ফটো উপলব্ধ	176 নাম : প্ৰদীপ দাশ পিতাৰ নাম: গজেন ঘৰ নং : ৩৭ বয়স : 33 লিঙ্গ : পুৰুষ	CFM8236166 ফটো উপলব্ধ	177 নাম : সংগিতা দাস পিতাৰ নাম: সঞ্জয় ঘৰ নং : ৩৭ বয়স : 33 লিঙ্গ : মহিলা	CFM8236155 ফটো উপলব্ধ
178 নাম : পদমী দাস পিতাৰ নাম: ফনিদ দাস ঘৰ নং : ৩৭ বয়স : 32 লিঙ্গ : মহিলা	CFM0117010 ফটো উপলব্ধ	179 নাম : বুন হাজৰিকা স্বামীৰ নাম: ভবেশ হাজৰিকা ঘৰ নং : ৩৭ বয়স : 29 লিঙ্গ : মহিলা	CFM0197699 ফটো উপলব্ধ	180 নাম : আচিক খান পিতাৰ নাম: আলাউদ্দিন আলী ঘৰ নং : 37 বয়স : 22 লিঙ্গ : পুৰুষ	UGS0189811 ফটো উপলব্ধ



181 নাম : মফিদা বেগম পিতাৰ নাম: অজমত আলী ঘৰ নং : 39 বয়স : 25 লিঙ্গ : মহিলা	CFM7180417 ফটো উপলব্ধ	182 নাম : গোলাপী নাথ স্বামীৰ নাম: প্ৰভাত ঘৰ নং : 80 বয়স : 78 লিঙ্গ : মহিলা	CFM8236177 ফটো উপলব্ধ	183 নাম : নুপেন নাথ পিতাৰ নাম: প্ৰভাত ঘৰ নং : 80 বয়স : 44 লিঙ্গ : পুৰুষ	CFM8236202 ফটো উপলব্ধ
184 নাম : পৰ্ণিমা নাথ স্বামীৰ নাম: নিপেন নাথ ঘৰ নং : 80 বয়স : 43 লিঙ্গ : মহিলা	CFM8236213 ফটো উপলব্ধ	185 নাম : দ্বীপ জ্যোতি নাথ পিতাৰ নাম: প্ৰফুল্ল নাথ ঘৰ নং : 80 বয়স : 30 লিঙ্গ : পুৰুষ	CFM0090647 ফটো উপলব্ধ	186 নাম : প্ৰঞ্জল নাথ পিতাৰ নাম: নুপেন নাথ ঘৰ নং : 80 বয়স : 28 লিঙ্গ : পুৰুষ	CFM0090845 ফটো উপলব্ধ
187 নাম : প্ৰফুল্ল নাথ পিতাৰ নাম: অতিৰাম ঘৰ নং : 80 বয়স : 60 লিঙ্গ : পুৰুষ	CFM8236224 ফটো উপলব্ধ	188 নাম : কাঞ্চন নাথ স্বামীৰ নাম: প্ৰফুল্ল নাথ ঘৰ নং : 80 বয়স : 53 লিঙ্গ : মহিলা	CFM8236235 ফটো উপলব্ধ	189 নাম : নৰেন্দ্ৰ ডেকা পিতাৰ নাম: খগেশ্বৰ ঘৰ নং : 81 বয়স : 66 লিঙ্গ : পুৰুষ	CFM8236257 ফটো উপলব্ধ
190 নাম : বেণুবালা ডেকা স্বামীৰ নাম: নৰেন্দ্ৰ ঘৰ নং : 81 বয়স : 58 লিঙ্গ : মহিলা	CFM8236268 ফটো উপলব্ধ	191 নাম : মানস ডেকা পিতাৰ নাম: নগেন্দ্ৰ নাথ ঘৰ নং : 81 বয়স : 35 লিঙ্গ : পুৰুষ	CFM8236291 ফটো উপলব্ধ	192 নাম : প্ৰণব ডেকা পিতাৰ নাম: নৰেন ডেকা ঘৰ নং : 81 বয়স : 33 লিঙ্গ : মহিলা	CFM8236280 ফটো উপলব্ধ
193 নাম : গীতিকা ডেকা স্বামীৰ নাম: মানস ডেকা ঘৰ নং : 81 বয়স : 30 লিঙ্গ : মহিলা	CFM0092007 ফটো উপলব্ধ	194 নাম : লক্ষ্মীবালা ডেকা স্বামীৰ নাম: মহেন্দ্ৰ ঘৰ নং : 82 বয়স : 73 লিঙ্গ : মহিলা	CFM8236315 ফটো উপলব্ধ	195 নাম : গগন চন্দ্ৰ ডেকা পিতাৰ নাম: মহেন্দ্ৰ ঘৰ নং : 82 বয়স : 48 লিঙ্গ : পুৰুষ	CFM8236326 ফটো উপলব্ধ
196 নাম : বীৰেন ডেকা পিতাৰ নাম: মহেন্দ্ৰ ঘৰ নং : 82 বয়স : 43 লিঙ্গ : পুৰুষ	CFM8236337 ফটো উপলব্ধ	197 নাম : নমিতা ডেকা স্বামীৰ নাম: গগন ডেকা ঘৰ নং : 82 বয়স : 40 লিঙ্গ : মহিলা	CFM8236304 ফটো উপলব্ধ	198 নাম : অৰ্চনা ডেকা স্বামীৰ নাম: বীৰেন ঘৰ নং : 82 বয়স : 35 লিঙ্গ : মহিলা	CFM8236348 ফটো উপলব্ধ
R 199 নাম : হিৰা মনি নাথ স্বামীৰ নাম: প্ৰঞ্জল নাথ ঘৰ নং : 42 বয়স : 23 লিঙ্গ : মহিলা	CFM1173319 ফটো উপলব্ধ	# 200 নাম : মেহেক আহমেদ পিতাৰ নাম: বহমান আলী ঘৰ নং : 91 বয়স : 23 লিঙ্গ : মহিলা	UGS0188110 ফটো উপলব্ধ	201 নাম : মাহেন্দ্ৰী নাথ স্বামীৰ নাম: ভেবলা ঘৰ নং : 80 বয়স : 75 লিঙ্গ : মহিলা	CFM8236406 ফটো উপলব্ধ
202 নাম : ভগীৰথ নাথ পিতাৰ নাম: ভেবলা ঘৰ নং : 80 বয়স : 55 লিঙ্গ : পুৰুষ	CFM8236359 ফটো উপলব্ধ	203 নাম : হীৰিমা নাথ স্বামীৰ নাম: ভগীৰথ ঘৰ নং : 80 বয়স : 48 লিঙ্গ : মহিলা	CFM8236360 ফটো উপলব্ধ	204 নাম : প্ৰবিন চন্দ্ৰ নাথ পিতাৰ নাম: ভেবল ঘৰ নং : 80 বয়স : 48 লিঙ্গ : পুৰুষ	CFM8236371 ফটো উপলব্ধ
205 নাম : পদমী নাথ স্বামীৰ নাম: প্ৰবিন চন্দ্ৰ নাথ ঘৰ নং : 80 বয়স : 44 লিঙ্গ : মহিলা	CFM8236382 ফটো উপলব্ধ	206 নাম : কিশোৰ নাথ পিতাৰ নাম: ভেবল ঘৰ নং : 80 বয়স : 43 লিঙ্গ : পুৰুষ	CFM8236393 ফটো উপলব্ধ	207 নাম : পৰ্ণিমা নাথ স্বামীৰ নাম: কিশোৰ ঘৰ নং : 80 বয়স : 35 লিঙ্গ : মহিলা	CFM8236417 ফটো উপলব্ধ
S 208 নাম : মনিকা নাথ পিতাৰ নাম: ভগীৰথ নাথ ঘৰ নং : 80 বয়স : 29 লিঙ্গ : মহিলা	CFM0116830 ফটো উপলব্ধ	209 নাম : জেহেবুল আলী পিতাৰ নাম: আজাদ আলী ঘৰ নং : 43 বয়স : 26 লিঙ্গ : পুৰুষ	CFM0357392 ফটো উপলব্ধ	210 নাম : প্ৰাণ কৃষ্ণ নাথ পিতাৰ নাম: ভগীৰথ নাথ ঘৰ নং : 43 বয়স : 23 লিঙ্গ : পুৰুষ	CFM1172691 ফটো উপলব্ধ



211 নাম : বাহুল আলী পিতাৰ নাম: আজাদ আলী ঘৰ নং : 43 বয়স : 21 লিঙ্গ : পুৰুষ	UGS0189845 ফটো উপলব্ধ	212 নাম : হৰেন চন্দ্ৰ নাথ পিতাৰ নাম: খগেশ্বৰ ঘৰ নং : 88 বয়স : 58 লিঙ্গ : পুৰুষ	CFM8236428 ফটো উপলব্ধ	213 নাম : গোলাপী নাথ স্বামীৰ নাম: হৰেন ঘৰ নং : 88 বয়স : 51 লিঙ্গ : মহিলা	CFM8236439 ফটো উপলব্ধ
214 নাম : পম্পী ঠাকুৰীয়া স্বামীৰ নাম: মন্দি নাথ ঘৰ নং : 44 বয়স : 23 লিঙ্গ : মহিলা	CFM1138155 ফটো উপলব্ধ	215 নাম : মনোৰঞ্জন নাথ পিতাৰ নাম: বন্ধুৰাম ঘৰ নং : 8৫ বয়স : 46 লিঙ্গ : পুৰুষ	CFM8236440 ফটো উপলব্ধ	216 নাম : বিপুল নাথ পিতাৰ নাম: বন্ধুৰাম ঘৰ নং : 8৫ বয়স : 41 লিঙ্গ : পুৰুষ	CFM8236451 ফটো উপলব্ধ
217 নাম : অনিমা নাথ স্বামীৰ নাম: বিপুল নাথ ঘৰ নং : 8৫ বয়স : 34 লিঙ্গ : মহিলা	CFM8238537 ফটো উপলব্ধ	218 নাম : ভবানী নাথ পিতাৰ নাম: লক্ষীকান্ত নাথ ঘৰ নং : 8৬ বয়স : 58 লিঙ্গ : মহিলা	CFM8236473 ফটো উপলব্ধ	219 নাম : অতুল নাথ পিতাৰ নাম: কৰুনা নাথ ঘৰ নং : 8৬ বয়স : 40 লিঙ্গ : পুৰুষ	CFM8236484 ফটো উপলব্ধ
220 নাম : প্ৰদীপ নাথ পিতাৰ নাম: ভবানী ঘৰ নং : 8৬ বয়স : 35 লিঙ্গ : পুৰুষ	CFM8236495 ফটো উপলব্ধ	S 221 নাম : বীৰসিং বসুমতাৰী পিতাৰ নাম: নালী বসুমতাৰী ঘৰ নং : 46 বয়স : 23 লিঙ্গ : পুৰুষ	CFM1223148 ফটো উপলব্ধ	222 নাম : বাৰ্জেন সিংহ পিতাৰ নাম: দীনাবাম ঘৰ নং : 89 বয়স : 63 লিঙ্গ : পুৰুষ	CFM8236508 ফটো উপলব্ধ
223 নাম : চৰ্মিলা সিংহ স্বামীৰ নাম: বাৰ্জেন ঘৰ নং : 89 বয়স : 58 লিঙ্গ : মহিলা	CFM8236519 ফটো উপলব্ধ	224 নাম : নিপু প্ৰতিম সিংহ পিতাৰ নাম: বাৰ্জেন সিংহ ঘৰ নং : 89 বয়স : 29 লিঙ্গ : পুৰুষ	CFM0097188 ফটো উপলব্ধ	# 225 নাম : চাইমিন পাৰবিন পিতাৰ নাম: চৰিফুল ইছলাম ঘৰ নং : ৮৫ বয়স : 23 লিঙ্গ : মহিলা	CFM0447482 ফটো উপলব্ধ
# 226 নাম : মিনহাজ আহমেদ পিতাৰ নাম: চৰিফুল ইছলাম ঘৰ নং : ৮৫ বয়স : 21 লিঙ্গ : পুৰুষ	UGS0116079 ফটো উপলব্ধ	227 নাম : প্ৰেমদাবালা নাথ পিতাৰ নাম: ভূমিধৰ ঘৰ নং : 8৮ বয়স : 60 লিঙ্গ : মহিলা	CFM8236542 ফটো উপলব্ধ	228 নাম : নিৰঞ্জন নাথ পিতাৰ নাম: ভূমিধৰ ঘৰ নং : 8৮ বয়স : 58 লিঙ্গ : পুৰুষ	CFM8236520 ফটো উপলব্ধ
229 নাম : কনিকা নাথ স্বামীৰ নাম: নিৰঞ্জন ঘৰ নং : 8৮ বয়স : 48 লিঙ্গ : মহিলা	CFM8236531 ফটো উপলব্ধ	230 নাম : অচ্যুত নাথ পিতাৰ নাম: ভূমিধৰ ঘৰ নং : 8৮ বয়স : 42 লিঙ্গ : মহিলা	CFM8236553 ফটো উপলব্ধ	231 নাম : প্ৰনীতা নাথ স্বামীৰ নাম: অচ্যুত ঘৰ নং : 8৮ বয়স : 37 লিঙ্গ : মহিলা	CFM8236564 ফটো উপলব্ধ
232 নাম : মনজিত নাথ অন্যান্য: নিৰঞ্জন নাথ ঘৰ নং : 8৮ বয়স : 30 লিঙ্গ : পুৰুষ	CFM1908618 ফটো উপলব্ধ	233 নাম : জুলি দাস স্বামীৰ নাম: মনজিত নাথ ঘৰ নং : 48 বয়স : 24 লিঙ্গ : মহিলা	UGS0018382 ফটো উপলব্ধ	E 234 নাম : মহেন্দ্ৰ নাথ পিতাৰ নাম: মনোজ চন্দ্ৰ নাথ ঘৰ নং : ৫০ বয়স : 69 লিঙ্গ : পুৰুষ	CFM8236575 ফটো উপলব্ধ
235 নাম : বৰ্জনী নাথ স্বামীৰ নাম: মহেন্দ্ৰ নাথ ঘৰ নং : ৫০ বয়স : 57 লিঙ্গ : মহিলা	CFM8236586 ফটো উপলব্ধ	236 নাম : নৱজিৎ নাথ পিতাৰ নাম: মহেন্দ্ৰ নাথ ঘৰ নং : ৫০ বয়স : 35 লিঙ্গ : পুৰুষ	CFM8236597 ফটো উপলব্ধ	237 নাম : নিভা নাথ স্বামীৰ নাম: নৱজিত নাথ ঘৰ নং : ৫০ বয়স : 33 লিঙ্গ : মহিলা	CFM0204826 ফটো উপলব্ধ
238 নাম : ইন্দ্ৰজিত নাথ পিতাৰ নাম: মহেন্দ্ৰ নাথ ঘৰ নং : ৫০ বয়স : 32 লিঙ্গ : পুৰুষ	CFM1908594 ফটো উপলব্ধ	239 নাম : গজেন নাথ পিতাৰ নাম: বনমালী ঘৰ নং : ৫১ বয়স : 38 লিঙ্গ : পুৰুষ	CFM8236633 ফটো উপলব্ধ	# 240 নাম : নিতামনি নাথ স্বামীৰ নাম: বীৰেন ঘৰ নং : ৫১ বয়স : 37 লিঙ্গ : মহিলা	CFM8236666 ফটো উপলব্ধ



241 নাম : গুনমনি নাথ পিতাৰ নাম: বনমালী ঘৰ নং : ৫২ বয়স : 36 লিঙ্গ : পুৰুষ	CFM8236644 ফটো উপলব্ধ	242 নাম : মিনিমা নাথ স্বামীৰ নাম: গজেন ঘৰ নং : ৫২ বয়স : 35 লিঙ্গ : মহিলা	CFM8236655 ফটো উপলব্ধ	243 নাম : কৰবী নাথ পিতাৰ নাম: গুনমনি নাথ ঘৰ নং : 51 বয়স : 31 লিঙ্গ : মহিলা	CFM0278655 ফটো উপলব্ধ
244 নাম : বেৰুবালা নাথ স্বামীৰ নাম: খগেন্দ্র ঘৰ নং : ৫২ বয়স : 63 লিঙ্গ : মহিলা	CFM8236688 ফটো উপলব্ধ	245 নাম : হেমন্ত নাথ পিতাৰ নাম: খগেন্দ্র ঘৰ নং : ৫২ বয়স : 50 লিঙ্গ : পুৰুষ	CFM8236699 ফটো উপলব্ধ	246 নাম : আব্দুল কৰিম পিতাৰ নাম: বফিকুল হুছেইন ঘৰ নং : 52 বয়স : 42 লিঙ্গ : পুৰুষ	CFM1271816 ফটো উপলব্ধ
247 নাম : ভনীতা নাথ স্বামীৰ নাম: হেমন্ত নাথ ঘৰ নং : ৫২ বয়স : 38 লিঙ্গ : মহিলা	CFM8236702 ফটো উপলব্ধ	248 নাম : নবনীতা নাথ পিতাৰ নাম: হেমন্ত নাথ ঘৰ নং : 52 বয়স : 20 লিঙ্গ : মহিলা	UGS0011338 ফটো উপলব্ধ	249 নাম : ধনেশ্বৰী নাথ স্বামীৰ নাম: পবন ঘৰ নং : ৫৩ বয়স : 66 লিঙ্গ : মহিলা	CFM8236724 ফটো উপলব্ধ
250 নাম : শৰত নাথ পিতাৰ নাম: কনক ঘৰ নং : ৫৪ বয়স : 53 লিঙ্গ : পুৰুষ	CFM8236746 ফটো উপলব্ধ	251 নাম : সাবিত্ৰী নাথ স্বামীৰ নাম: শৰত চন্দ্ৰ নাথ ঘৰ নং : ৫৪ বয়স : 46 লিঙ্গ : মহিলা	CFM8236757 ফটো উপলব্ধ	252 নাম : হৃদয় নাথ পিতাৰ নাম: শৰত নাথ ঘৰ নং : 54 বয়স : 28 লিঙ্গ : মহিলা	CFM0282772 ফটো উপলব্ধ
E 253 নাম : চজনী নাথ স্বামীৰ নাম: ধীৰেন ঘৰ নং : ৫৫ বয়স : 68 লিঙ্গ : মহিলা	CFM8236779 ফটো উপলব্ধ	254 নাম : মুকুল চন্দ্ৰ নাথ পিতাৰ নাম: ধীৰেন ঘৰ নং : ৫৫ বয়স : 52 লিঙ্গ : পুৰুষ	CFM8236768 ফটো উপলব্ধ	255 নাম : সদানন্দ নাথ পিতাৰ নাম: ভাৰত ঘৰ নং : ৫৬ বয়স : 58 লিঙ্গ : পুৰুষ	CFM8236780 ফটো উপলব্ধ
256 নাম : মনোমতী নাথ স্বামীৰ নাম: সদানন্দ ঘৰ নং : ৫৬ বয়স : 50 লিঙ্গ : মহিলা	CFM8236791 ফটো উপলব্ধ	257 নাম : উত পল নাথ পিতাৰ নাম: সদানন্দ ঘৰ নং : ৫৬ বয়স : 36 লিঙ্গ : পুৰুষ	CFM8236804 ফটো উপলব্ধ	258 নাম : ৰাতুল নাথ পিতাৰ নাম: সদানন্দ ঘৰ নং : ৫৬ বয়স : 35 লিঙ্গ : পুৰুষ	CFM8236815 ফটো উপলব্ধ
259 নাম : পূৰ্ণিমা নাথ স্বামীৰ নাম: উৎপল ঘৰ নং : ৫৬ বয়স : 35 লিঙ্গ : মহিলা	CFM8236826 ফটো উপলব্ধ	260 নাম : মহেন্দ্ৰ নাথ পিতাৰ নাম: ভাৰত ঘৰ নং : ৫৭ বয়স : 56 লিঙ্গ : পুৰুষ	CFM8236848 ফটো উপলব্ধ	261 নাম : বিৰেন্দ্ৰ নাথ পিতাৰ নাম: ভাৰত ঘৰ নং : ৫৭ বয়স : 48 লিঙ্গ : পুৰুষ	CFM8236860 ফটো উপলব্ধ
262 নাম : নিজৰা নাথ স্বামীৰ নাম: মহেন্দ্ৰ নাথ ঘৰ নং : ৫৭ বয়স : 42 লিঙ্গ : মহিলা	CFM8236859 ফটো উপলব্ধ	263 নাম : মনোমতী নাথ স্বামীৰ নাম: বলভদ্ৰ ঘৰ নং : ৫৭ বয়স : 73 লিঙ্গ : মহিলা	CFM8236906 ফটো উপলব্ধ	264 নাম : গজেন্দ্ৰ নাথ পিতাৰ নাম: বলভদ্ৰ ঘৰ নং : ৫৭ বয়স : 53 লিঙ্গ : পুৰুষ	CFM8236917 ফটো উপলব্ধ
265 নাম : ধৰিত্ৰী নাথ স্বামীৰ নাম: গজেন্দ্ৰ নাথ ঘৰ নং : ৫৮ বয়স : 46 লিঙ্গ : মহিলা	CFM8236928 ফটো উপলব্ধ	266 নাম : বুবুল হক চৌধুৰী পিতাৰ নাম: গোলাপী ৰহমান ঘৰ নং : 58 বয়স : 22 লিঙ্গ : পুৰুষ	CFM1245893 ফটো উপলব্ধ	267 নাম : অনিল চন্দ্ৰ নাথ পিতাৰ নাম: বোলাই ঘৰ নং : ৫৯ বয়স : 68 লিঙ্গ : পুৰুষ	CFM8236940 ফটো উপলব্ধ
268 নাম : গোলাপী নাথ স্বামীৰ নাম: অনিল ঘৰ নং : ৫৯ বয়স : 61 লিঙ্গ : মহিলা	CFM8236951 ফটো উপলব্ধ	269 নাম : খুন নাথ স্বামীৰ নাম: বুবুল ঘৰ নং : ৫৯ বয়স : 39 লিঙ্গ : মহিলা	CFM8236984 ফটো উপলব্ধ	270 নাম : শুক্ৰধৰ নাথ পিতাৰ নাম: অনিল ঘৰ নং : ৫৯ বয়স : 34 লিঙ্গ : পুৰুষ	CFM8236973 ফটো উপলব্ধ



271 নাম : অঞ্জনা নাথ পিতাৰ নাম: বুবুল নাথ ঘৰ নং : 59 বয়স : 20 লিঙ্গ : মহিলা	UGS0018259 ফটো উপলব্ধ	272 নাম : পবিত্ৰ নাথ পিতাৰ নাম: উপেন নাথ ঘৰ নং : 59ক বয়স : 54 লিঙ্গ : পুৰুষ	CFM8236995 ফটো উপলব্ধ	273 নাম : সুমিত্ৰা নাথ স্বামীৰ নাম: পবিত্ৰ নাথ ঘৰ নং : 59ক বয়স : 48 লিঙ্গ : মহিলা	CFM8237001 ফটো উপলব্ধ
274 নাম : সৰ্বেশ্বৰ নাথ পিতাৰ নাম: নকুল ঘৰ নং : 61 বয়স : 48 লিঙ্গ : পুৰুষ	CFM8237034 ফটো উপলব্ধ	275 নাম : কল্পনা নাথ স্বামীৰ নাম: সৰ্বেশ্বৰ ঘৰ নং : 61 বয়স : 37 লিঙ্গ : মহিলা	CFM8237045 ফটো উপলব্ধ	276 নাম : বিচিত্ৰ নাথ পিতাৰ নাম: সৰ্বেশ্বৰ নাথ ঘৰ নং : 61 বয়স : 20 লিঙ্গ : পুৰুষ	UGS0018267 ফটো উপলব্ধ
E 277 নাম : উদ্ধব চন্দ্ৰ নাথ পিতাৰ নাম: প্ৰেমাৰাম ঘৰ নং : 62 বয়স : 93 লিঙ্গ : পুৰুষ	CFM8237078 ফটো উপলব্ধ	278 নাম : মিনমনি নাথ স্বামীৰ নাম: বাধেশ্যাম ঘৰ নং : 62 বয়স : 40 লিঙ্গ : মহিলা	CFM8237067 ফটো উপলব্ধ	279 নাম : বাধেশ্যাম নাথ পিতাৰ নাম: উদ্ধব ঘৰ নং : 62 বয়স : 38 লিঙ্গ : পুৰুষ	CFM8237090 ফটো উপলব্ধ
280 নাম : সদানন্দ দাস পিতাৰ নাম: হৰেশ্বৰ দাস ঘৰ নং : 62ক বয়স : 58 লিঙ্গ : পুৰুষ	CFM8237103 ফটো উপলব্ধ	281 নাম : ভাগ্যেশ্বৰী দাস স্বামীৰ নাম: সদানন্দ দাস ঘৰ নং : 62ক বয়স : 53 লিঙ্গ : মহিলা	CFM8237114 ফটো উপলব্ধ	282 নাম : অচিয়া বেগম মাতৃৰ নাম: হালিমন বিবি ঘৰ নং : 63 বয়স : 49 লিঙ্গ : মহিলা	CFM1304419 ফটো উপলব্ধ
283 নাম : মুকুন্দ চন্দ্ৰ নাথ পিতাৰ নাম: বসন্ত ঘৰ নং : 68 বয়স : 63 লিঙ্গ : পুৰুষ	CFM8237125 ফটো উপলব্ধ	284 নাম : কনিকা নাথ স্বামীৰ নাম: মুকুন্দ ঘৰ নং : 68 বয়স : 58 লিঙ্গ : মহিলা	CFM8237136 ফটো উপলব্ধ	S 285 নাম : সুৰভি নাথ পিতাৰ নাম: মুকুন্দ নাথ ঘৰ নং : 68 বয়স : 28 লিঙ্গ : মহিলা	CFM0213249 ফটো উপলব্ধ
286 নাম : গকুল নাথ পিতাৰ নাম: মুকুন্দ নাথ ঘৰ নং : 64 বয়স : 28 লিঙ্গ : পুৰুষ	CFM1184712 ফটো উপলব্ধ	287 নাম : হীৰক নাথ পিতাৰ নাম: মাধব নাথ ঘৰ নং : 64 বয়স : 24 লিঙ্গ : পুৰুষ	CFM0450338 ফটো উপলব্ধ	288 নাম : জিবিকা নাথ স্বামীৰ নাম: গকুল নাথ ঘৰ নং : 64 বয়স : 24 লিঙ্গ : মহিলা	CFM1184746 ফটো উপলব্ধ
289 নাম : কনমনি শৰণীয়া স্বামীৰ নাম: হিৰক নাথ ঘৰ নং : 64 বয়স : 23 লিঙ্গ : মহিলা	CFM1119312 ফটো উপলব্ধ	290 নাম : পংকজ নাথ পিতাৰ নাম: মুকুন্দ নাথ ঘৰ নং : 64 বয়স : 22 লিঙ্গ : পুৰুষ	CFM7191299 ফটো উপলব্ধ	291 নাম : কল্যাণী নাথ স্বামীৰ নাম: ৰমেশ নাথ ঘৰ নং : 68ক বয়স : 78 লিঙ্গ : মহিলা	CFM8237169 ফটো উপলব্ধ
292 নাম : মাধব নাথ পিতাৰ নাম: ৰমেশ ঘৰ নং : 68ক বয়স : 56 লিঙ্গ : পুৰুষ	CFM8237147 ফটো উপলব্ধ	293 নাম : অকন নাথ স্বামীৰ নাম: মাধব নাথ ঘৰ নং : 68ক বয়স : 43 লিঙ্গ : মহিলা	CFM8237158 ফটো উপলব্ধ	294 নাম : তৰুন চন্দ্ৰ নাথ পিতাৰ নাম: হৰকান্ত ঘৰ নং : 65 বয়স : 73 লিঙ্গ : পুৰুষ	CFM8237170 ফটো উপলব্ধ
295 নাম : সুনিতিবালা নাথ স্বামীৰ নাম: তৰুন চন্দ্ৰ নাথ ঘৰ নং : 65 বয়স : 53 লিঙ্গ : মহিলা	CFM8237181 ফটো উপলব্ধ	296 নাম : অক্ষয় নাথ পিতাৰ নাম: তৰুন চন্দ্ৰ নাথ ঘৰ নং : 65 বয়স : 38 লিঙ্গ : পুৰুষ	CFM8237192 ফটো উপলব্ধ	297 নাম : মিনাক্ষী নাথ স্বামীৰ নাম: অক্ষয় ঘৰ নং : 65 বয়স : 34 লিঙ্গ : মহিলা	CFM8237205 ফটো উপলব্ধ
S 298 নাম : মাইনাও বসুমতাৰী পিতাৰ নাম: খেজেন্স বসুমতাৰী ঘৰ নং : 65 বয়স : 21 লিঙ্গ : মহিলা	UGS0005892 ফটো উপলব্ধ	299 নাম : উষা নাথ স্বামীৰ নাম: আতহ নাথ ঘৰ নং : 66 বয়স : 68 লিঙ্গ : মহিলা	CFM8237227 ফটো উপলব্ধ	300 নাম : জগদীশ নাথ পিতাৰ নাম: আতহ নাথ ঘৰ নং : 66 বয়স : 36 লিঙ্গ : পুৰুষ	CFM8237238 ফটো উপলব্ধ



# 301 নাম : বিমন নাথ পিতাৰ নাম: বৈকুণ্ঠ নাথ ঘৰ নং : ৬ বয়স : 20 লিঙ্গ : পুৰুষ	UGS0115824 ফটো উপলব্ধ	302 নাম : ললিতা নাথ স্বামীৰ নাম: হৰমোহন ঘৰ নং : ৬৭ বয়স : 73 লিঙ্গ : মহিলা	CFM8237250 ফটো উপলব্ধ	303 নাম : হিমাশ্ৰী নাথ স্বামীৰ নাম: অজুন নাথ ঘৰ নং : ৬৭ বয়স : 36 লিঙ্গ : মহিলা	CFM8237272 ফটো উপলব্ধ
304 নাম : ললিতা দাস পিতাৰ নাম: উমেশ দাস ঘৰ নং : 67 বয়স : 26 লিঙ্গ : মহিলা	JXG0354845 ফটো উপলব্ধ	305 নাম : প্ৰমদা নাথ স্বামীৰ নাম: খেলন ঘৰ নং : ৬৯ বয়স : 58 লিঙ্গ : মহিলা	CFM8237294 ফটো উপলব্ধ	306 নাম : বলেন নাথ পিতাৰ নাম: খেলন নাথ ঘৰ নং : ৬৯ বয়স : 34 লিঙ্গ : পুৰুষ	CFM8238559 ফটো উপলব্ধ
E 307 নাম : বেচেৰা বিৰি স্বামীৰ নাম: হেদায়ত ঘৰ নং : ৭৪ বয়স : 78 লিঙ্গ : মহিলা	CFM8237307 ফটো উপলব্ধ	308 নাম : বহমান আলী পিতাৰ নাম: হেদায়ত ঘৰ নং : ৭২ বয়স : 58 লিঙ্গ : পুৰুষ	CFM8237318 ফটো উপলব্ধ	309 নাম : নাজেম আলী পিতাৰ নাম: হেদায়ত ঘৰ নং : ৭২ বয়স : 54 লিঙ্গ : পুৰুষ	CFM8237330 ফটো উপলব্ধ
310 নাম : মিন বেগম স্বামীৰ নাম: বহমান ঘৰ নং : ৭১ বয়স : 43 লিঙ্গ : মহিলা	CFM8237329 ফটো উপলব্ধ	311 নাম : পিৰ বেগম স্বামীৰ নাম: নাজেম আলী ঘৰ নং : ৭১ বয়স : 41 লিঙ্গ : মহিলা	CFM8237341 ফটো উপলব্ধ	312 নাম : ইনজামুল হক পিতাৰ নাম: বহমান আলী ঘৰ নং : ৭১ বয়স : 30 লিঙ্গ : পুৰুষ	CFM0117051 ফটো উপলব্ধ
313 নাম : ইন মনি বেগম পিতাৰ নাম: বহমান আলী ঘৰ নং : ৭১ বয়স : 28 লিঙ্গ : মহিলা	CFM0116970 ফটো উপলব্ধ	314 নাম : ওৰাজেদ আলী পিতাৰ নাম: আছান ঘৰ নং : ৭২ বয়স : 78 লিঙ্গ : পুৰুষ	CFM8237352 ফটো উপলব্ধ	315 নাম : মণ্টু আলি আহমেদ পিতাৰ নাম: ওৰাজেদ ঘৰ নং : ৭২ বয়স : 50 লিঙ্গ : পুৰুষ	CFM8237374 ফটো উপলব্ধ
316 নাম : চুলতানা আহমেদ স্বামীৰ নাম: মণ্টু ঘৰ নং : ৭২ বয়স : 45 লিঙ্গ : মহিলা	CFM8237396 ফটো উপলব্ধ	317 নাম : ইনামুল হক পিতাৰ নাম: ওৰাজেদ ঘৰ নং : ৭২ বয়স : 44 লিঙ্গ : পুৰুষ	CFM8237385 ফটো উপলব্ধ	318 নাম : বীউতী বেগম স্বামীৰ নাম: ইনামুল হক ঘৰ নং : 72 বয়স : 29 লিঙ্গ : মহিলা	CFM0356212 ফটো উপলব্ধ
319 নাম : নাছিব আলি পিতাৰ নাম: চাখেদ ঘৰ নং : ৭৩ বয়স : 58 লিঙ্গ : পুৰুষ	CFM8237409 ফটো উপলব্ধ	320 নাম : মঞ্জলা বিবি স্বামীৰ নাম: নাছিব ঘৰ নং : ৭৩ বয়স : 56 লিঙ্গ : মহিলা	CFM8237410 ফটো উপলব্ধ	321 নাম : মজিদুল আলী পিতাৰ নাম: নসিৰ আলী ঘৰ নং : 73 বয়স : 27 লিঙ্গ : পুৰুষ	CFM0282962 ফটো উপলব্ধ
322 নাম : নব্বৰ নাচা বেগম পিতাৰ নাম: মোভাত আলী ঘৰ নং : ৭৪ বয়স : 70 লিঙ্গ : মহিলা	CFM8237465 ফটো উপলব্ধ	323 নাম : তয়েব আলি পিতাৰ নাম: মোভাত ঘৰ নং : ৭৪ বয়স : 68 লিঙ্গ : পুৰুষ	CFM8237421 ফটো উপলব্ধ	324 নাম : চানোৱাৰা বিবি স্বামীৰ নাম: তয়েব ঘৰ নং : ৭৪ বয়স : 63 লিঙ্গ : মহিলা	CFM8237432 ফটো উপলব্ধ
325 নাম : হাবিল আলী পিতাৰ নাম: মোভাত ঘৰ নং : ৭৪ বয়স : 58 লিঙ্গ : পুৰুষ	CFM8237443 ফটো উপলব্ধ	326 নাম : নাচিমা বেগম স্বামীৰ নাম: হাবিল ঘৰ নং : ৭৪ বয়স : 48 লিঙ্গ : মহিলা	CFM8237454 ফটো উপলব্ধ	327 নাম : চাইফুল ইছলাম পিতাৰ নাম: তয়েব আলি ঘৰ নং : ৭৪ বয়স : 34 লিঙ্গ : পুৰুষ	CFM8237476 ফটো উপলব্ধ
328 নাম : দিল্পাৰা বেগম স্বামীৰ নাম: চাইফুল ইছলাম ঘৰ নং : 74 বয়স : 30 লিঙ্গ : মহিলা	CFM0353763 ফটো উপলব্ধ	S 329 নাম : বুবি বেগম পিতাৰ নাম: হাবিল আলী ঘৰ নং : 74 বয়স : 27 লিঙ্গ : মহিলা	CFM0270934 ফটো উপলব্ধ	330 নাম : নজৰুল ইছলাম পিতাৰ নাম: হাবিল আলী ঘৰ নং : 74 বয়স : 25 লিঙ্গ : পুৰুষ	CFM0348979 ফটো উপলব্ধ



331 নাম : আমিনুল আলী পিতাৰ নাম : হাবিল আলী ঘৰ নং : 74 বয়স : 20 লিঙ্গ : পুৰুষ	UGS0112334 ফটো উপলব্ধ	332 নাম : মতলেব আলি পিতাৰ নাম : আখনা ঘৰ নং : 95 বয়স : 68 লিঙ্গ : পুৰুষ	CFM8237487 ফটো উপলব্ধ	333 নাম : চানমালা বিবি স্বামীৰ নাম : মতলেব ঘৰ নং : 95 বয়স : 63 লিঙ্গ : মহিলা	CFM8237498 ফটো উপলব্ধ
334 নাম : চাবজান বিবি স্বামীৰ নাম : মতলেব ঘৰ নং : 95 বয়স : 60 লিঙ্গ : মহিলা	CFM8237501 ফটো উপলব্ধ	335 নাম : আবেদা বিবি স্বামীৰ নাম : মতলেব ঘৰ নং : 95 বয়স : 54 লিঙ্গ : মহিলা	CFM8237512 ফটো উপলব্ধ	336 নাম : মিন্টু আলী পিতাৰ নাম : মতলেব আলী ঘৰ নং : 95 বয়স : 28 লিঙ্গ : পুৰুষ	CFM0123646 ফটো উপলব্ধ
337 নাম : চাজিনা বেগম স্বামীৰ নাম : মিন্টু আলী ঘৰ নং : 75 বয়স : 25 লিঙ্গ : মহিলা	CFM0415554 ফটো উপলব্ধ	338 নাম : বেহেনা বেগম স্বামীৰ নাম : ছাদাম আলী ঘৰ নং : 75 বয়স : 24 লিঙ্গ : মহিলা	UGS0148007 ফটো উপলব্ধ	E 339 নাম : নুৰনেছাৰ বিবি স্বামীৰ নাম : বিয়াত ঘৰ নং : 93 বয়স : 83 লিঙ্গ : মহিলা	CFM8237545 ফটো উপলব্ধ
340 নাম : হজৰত আলী পিতাৰ নাম : বিয়াচত ঘৰ নং : 96 বয়স : 50 লিঙ্গ : পুৰুষ	CFM8237523 ফটো উপলব্ধ	341 নাম : ৰূপীয়া বেগম স্বামীৰ নাম : ৰফিকুল ঘৰ নং : 96 বয়স : 48 লিঙ্গ : মহিলা	CFM8237556 ফটো উপলব্ধ	342 নাম : বেচমা বেগম মাতৃৰ নাম : ৰূপীয়া বেগম ঘৰ নং : 96 বয়স : 40 লিঙ্গ : মহিলা	CFM0123869 ফটো উপলব্ধ
343 নাম : আবেদা বেগম স্বামীৰ নাম : হজৰত আলী ঘৰ নং : 96 বয়স : 39 লিঙ্গ : মহিলা	CFM8237534 ফটো উপলব্ধ	344 নাম : ইয়াসমিন চুল্লানা পিতাৰ নাম : হজৰত আলী ঘৰ নং : 76 বয়স : 21 লিঙ্গ : মহিলা	CFM7188584 ফটো উপলব্ধ	E 345 নাম : ফুনো বিবি স্বামীৰ নাম : ফিৰোজ ঘৰ নং : 98 বয়স : 78 লিঙ্গ : মহিলা	CFM8237636 ফটো উপলব্ধ
346 নাম : মোমিনা বেগম পিতাৰ নাম : ফিৰোজ ঘৰ নং : 99 বয়স : 56 লিঙ্গ : মহিলা	CFM8237603 ফটো উপলব্ধ	347 নাম : তাইজউদ্দিন আলি পিতাৰ নাম : ফিৰোজ ঘৰ নং : 99 বয়স : 54 লিঙ্গ : পুৰুষ	CFM8237567 ফটো উপলব্ধ	348 নাম : নুৰেজা বেগম পিতাৰ নাম : ফিৰোজ ঘৰ নং : 99 বয়স : 50 লিঙ্গ : মহিলা	CFM8237614 ফটো উপলব্ধ
349 নাম : মিছ ৰেজিয়া বিবি স্বামীৰ নাম : তাইজউদ্দিন আলি ঘৰ নং : 99 বয়স : 45 লিঙ্গ : মহিলা	CFM8237578 ফটো উপলব্ধ	350 নাম : নৈমউদ্দিন আলি পিতাৰ নাম : ফিৰোজ ঘৰ নং : 99 বয়স : 43 লিঙ্গ : পুৰুষ	CFM8237589 ফটো উপলব্ধ	351 নাম : উৰাজ আলী পিতাৰ নাম : ফিৰোজ আলী ঘৰ নং : 99 বয়স : 43 লিঙ্গ : পুৰুষ	CFM8237625 ফটো উপলব্ধ
352 নাম : চহিদা বিবি স্বামীৰ নাম : নৈমউদ্দিন আলি ঘৰ নং : 99 বয়স : 40 লিঙ্গ : মহিলা	CFM8237590 ফটো উপলব্ধ	353 নাম : চাহাব আলী পিতাৰ নাম : ফিৰোজ আলী ঘৰ নং : 99 বয়স : 28 লিঙ্গ : পুৰুষ	CFM0218685 ফটো উপলব্ধ	354 নাম : চানিদুল আলী পিতাৰ নাম : নৈমউদ্দিন আলী ঘৰ নং : 77 বয়স : 25 লিঙ্গ : পুৰুষ	CFM0355974 ফটো উপলব্ধ
# 355 নাম : ৰিজমণি কুলিতা স্বামীৰ নাম : জগদীশ নাথ ঘৰ নং : 66 বয়স : 23 লিঙ্গ : মহিলা	CFM1212620 ফটো উপলব্ধ	356 নাম : চাইফউদ্দিন আলী পিতাৰ নাম : মহিমউদ্দিন আলী ঘৰ নং : 98 বয়স : 61 লিঙ্গ : পুৰুষ	CFM8237647 ফটো উপলব্ধ	357 নাম : গোলাপ ৰহমান পিতাৰ নাম : মহিম ঘৰ নং : 98 বয়স : 56 লিঙ্গ : পুৰুষ	CFM8237669 ফটো উপলব্ধ
358 নাম : জাহাঙ্গীৰ আলি পিতাৰ নাম : মহিম ঘৰ নং : 98 বয়স : 53 লিঙ্গ : পুৰুষ	CFM8237681 ফটো উপলব্ধ	359 নাম : ৰচেলা বিবি স্বামীৰ নাম : চাইফউদ্দিন আলী ঘৰ নং : 98 বয়স : 53 লিঙ্গ : মহিলা	CFM8237658 ফটো উপলব্ধ	360 নাম : তুৰ্বক আলী পিতাৰ নাম : শেখ মহিম উদ্দিন ঘৰ নং : 98 বয়স : 48 লিঙ্গ : পুৰুষ	CFM8237692 ফটো উপলব্ধ



361 নাম : বঞ্জ বিবি স্বামীৰ নাম : গোলাপ বহমান ঘৰ নং : ৭৮ বয়স : 46 লিঙ্গ : মহিলা	CFM8237670 ফটো উপলব্ধ	362 নাম : আফ্ৰজা বেগম স্বামীৰ নাম : জাহাঙ্গীৰ ঘৰ নং : ৭৮ বয়স : 40 লিঙ্গ : মহিলা	CFM8237716 ফটো উপলব্ধ	363 নাম : আনোৱাৰা বিবি স্বামীৰ নাম : তুবক ঘৰ নং : ৭৮ বয়স : 37 লিঙ্গ : মহিলা	CFM8237727 ফটো উপলব্ধ
R 364 নাম : বঞ্জমনি বেগম পিতাৰ নাম : তয়েৰ ঘৰ নং : ৭৮ বয়স : 85 লিঙ্গ : মহিলা	CFM8237738 ফটো উপলব্ধ	365 নাম : বিশ্বজিৎ নাথ পিতাৰ নাম : মাধব নাথ ঘৰ নং : 78 বয়স : 28 লিঙ্গ : পুৰুষ	CFM0451690 ফটো উপলব্ধ	366 নাম : বৰনা নাথ স্বামীৰ নাম : বিশ্বজিৎ নাথ ঘৰ নং : 78 বয়স : 26 লিঙ্গ : মহিলা	CFM1192228 ফটো উপলব্ধ
S 367 নাম : বিংকুমনি বেগম স্বামীৰ নাম : বাহুল আলী ঘৰ নং : 78 বয়স : 23 লিঙ্গ : মহিলা	UGS0143800 ফটো উপলব্ধ	S 368 নাম : সাজিম্ন বেগম পিতাৰ নাম : চেফে আলী ঘৰ নং : 78 বয়স : 21 লিঙ্গ : মহিলা	CFM7175193 ফটো উপলব্ধ	R 369 নাম : কংকন নাথ মাতৃৰ নাম : কেল্যানী নাথ ঘৰ নং : 78 বয়স : 19 লিঙ্গ : পুৰুষ	UGS0155242 ফটো উপলব্ধ
370 নাম : মোবাৰক আলি পিতাৰ নাম : সেখ মহিম উদ্দীন ঘৰ নং : ৭৯ বয়স : 56 লিঙ্গ : পুৰুষ	CFM8237750 ফটো উপলব্ধ	371 নাম : চাজিমা বিবি স্বামীৰ নাম : মোবাৰক ঘৰ নং : ৭৯ বয়স : 45 লিঙ্গ : মহিলা	CFM8237761 ফটো উপলব্ধ	372 নাম : চফিকুল বহমান পিতাৰ নাম : মোবাৰক ঘৰ নং : ৭৯ বয়স : 35 লিঙ্গ : পুৰুষ	CFM8237772 ফটো উপলব্ধ
373 নাম : বশমিনা বেগম স্বামীৰ নাম : চাফিকুল আলী ঘৰ নং : 79 বয়স : 30 লিঙ্গ : মহিলা	CFM0284372 ফটো উপলব্ধ	374 নাম : আলাউদ্দিন আলি পিতাৰ নাম : চমছেৰ ঘৰ নং : ৮০ বয়স : 58 লিঙ্গ : পুৰুষ	CFM8237818 ফটো উপলব্ধ	375 নাম : আচিমা বিবি স্বামীৰ নাম : অলাউদ্দীন আলী ঘৰ নং : ৮০ বয়স : 48 লিঙ্গ : মহিলা	CFM8237829 ফটো উপলব্ধ
# 376 নাম : সঞ্জীৱ নাথ পিতাৰ নাম : নুপেণ নাথ ঘৰ নং : ৮০ বয়স : 27 লিঙ্গ : পুৰুষ	CFM0282616 ফটো উপলব্ধ	377 নাম : হালিম্ন বিবি স্বামীৰ নাম : নুৰুদ্দিন ঘৰ নং : ৮১ বয়স : 73 লিঙ্গ : মহিলা	CFM8237910 ফটো উপলব্ধ	E 378 নাম : চিৰাজহুচেন আলি পিতাৰ নাম : নুৰুদ্দিন ঘৰ নং : ৮১ বয়স : 58 লিঙ্গ : পুৰুষ	CFM8237874 ফটো উপলব্ধ
379 নাম : বচিৰ আলি পিতাৰ নাম : নুৰোদ্দিন ঘৰ নং : ৮১ বয়স : 53 লিঙ্গ : পুৰুষ	CFM8237896 ফটো উপলব্ধ	380 নাম : আৰ্বান বিবি স্বামীৰ নাম : চিৰাজহুচেন আলি ঘৰ নং : ৮১ বয়স : 48 লিঙ্গ : মহিলা	CFM8237885 ফটো উপলব্ধ	381 নাম : ফজিলা বিবি স্বামীৰ নাম : বচিৰ আলি ঘৰ নং : ৮১ বয়স : 43 লিঙ্গ : মহিলা	CFM8237909 ফটো উপলব্ধ
382 নাম : পেনে বেগম পিতাৰ নাম : নুৰুদ্দিন আলী ঘৰ নং : ৮১ বয়স : 42 লিঙ্গ : মহিলা	CFM1908550 ফটো উপলব্ধ	383 নাম : আৰিফুল আলি পিতাৰ নাম : হুচেন আলি ঘৰ নং : ৮১ বয়স : 22 লিঙ্গ : পুৰুষ	CFM1304054 ফটো উপলব্ধ	384 নাম : চাহেৰা বিবি স্বামীৰ নাম : আজিম আলি ঘৰ নং : ৮২ বয়স : 63 লিঙ্গ : মহিলা	CFM8237932 ফটো উপলব্ধ
385 নাম : চামীৰ আলি পিতাৰ নাম : আজিৰ ঘৰ নং : ৮২ বয়স : 41 লিঙ্গ : পুৰুষ	CFM8237943 ফটো উপলব্ধ	386 নাম : চাদেক আলি পিতাৰ নাম : আজিম ঘৰ নং : ৮২ বয়স : 39 লিঙ্গ : পুৰুষ	CFM8237954 ফটো উপলব্ধ	387 নাম : জাহানাৰা বিবি পিতাৰ নাম : জমিৰ ঘৰ নং : ৮২ বয়স : 38 লিঙ্গ : মহিলা	CFM8237976 ফটো উপলব্ধ
# 388 নাম : হাচান আলী পিতাৰ নাম : চলিম ঘৰ নং : ৮৩ বয়স : 66 লিঙ্গ : পুৰুষ	CFM8238004 ফটো উপলব্ধ	389 নাম : নেকজান বিবি স্বামীৰ নাম : হাচান ঘৰ নং : ৮৩ বয়স : 56 লিঙ্গ : মহিলা	CFM8238015 ফটো উপলব্ধ	390 নাম : মইনুল আলী পিতাৰ নাম : হাচান ঘৰ নং : ৮৩ বয়স : 36 লিঙ্গ : পুৰুষ	CFM8238026 ফটো উপলব্ধ



391 নাম : চাইদুল আলি পিতাৰ নাম: হাচান আলি ঘৰ নং : ৮৩ বয়স : 34 লিঙ্গ : পুৰুষ	CFM8237987 ফটো উপলব্ধ	392 নাম : মহঃ মইদুল আলী পিতাৰ নাম: হাচান ঘৰ নং : ৮৩ বয়স : 33 লিঙ্গ : পুৰুষ	CFM8238037 ফটো উপলব্ধ	393 নাম : দিলৱাৰ বেগম পিতাৰ নাম: দিলচন আলী ঘৰ নং : ৮৩ বয়স : 32 লিঙ্গ : মহিলা	CFM1908538 ফটো উপলব্ধ
394 নাম : ইনুৱাৰা বেগম স্বামীৰ নাম: মইদুল আলী ঘৰ নং : 83 বয়স : 25 লিঙ্গ : মহিলা	CFM1194323 ফটো উপলব্ধ	395 নাম : চাবজান বিবি স্বামীৰ নাম: নজিম আলী ঘৰ নং : ৮৪ বয়স : 72 লিঙ্গ : মহিলা	CFM0130039 ফটো উপলব্ধ	396 নাম : আজাদ আলী পিতাৰ নাম: নজিম আলী ঘৰ নং : ৮৪ বয়স : 56 লিঙ্গ : পুৰুষ	CFM8238060 ফটো উপলব্ধ
397 নাম : জাকিৰ হুচেন পিতাৰ নাম: নাজিম ঘৰ নং : ৮৪ বয়স : 48 লিঙ্গ : পুৰুষ	CFM8238082 ফটো উপলব্ধ	398 নাম : জবেদা বেগম স্বামীৰ নাম: আজাদ ঘৰ নং : ৮৪ বয়স : 43 লিঙ্গ : মহিলা	CFM8238071 ফটো উপলব্ধ	399 নাম : মিনাৰা বিবি স্বামীৰ নাম: জাকিৰ হুছেইন ঘৰ নং : ৮৪ বয়স : 40 লিঙ্গ : মহিলা	CFM8238093 ফটো উপলব্ধ
400 নাম : আৰিফুল আলী পিতাৰ নাম: আজাদ আলী ঘৰ নং : 84 বয়স : 21 লিঙ্গ : পুৰুষ	CFM7184377 ফটো উপলব্ধ	401 নাম : নাজিৰ আলি পিতাৰ নাম: মলহা ঘৰ নং : ৮৫ বয়স : 68 লিঙ্গ : পুৰুষ	CFM8238106 ফটো উপলব্ধ	402 নাম : চৰিফুল ইচলাম পিতাৰ নাম: মলহা ঘৰ নং : ৮৫ বয়স : 58 লিঙ্গ : পুৰুষ	CFM8238139 ফটো উপলব্ধ
403 নাম : মেৰিজা বিবি স্বামীৰ নাম: নাজিৰ ঘৰ নং : ৮৫ বয়স : 58 লিঙ্গ : মহিলা	CFM8238117 ফটো উপলব্ধ	404 নাম : গুলেনা বেগম স্বামীৰ নাম: চৰিফুল ইচলাম ঘৰ নং : ৮৫ বয়স : 51 লিঙ্গ : মহিলা	CFM8238140 ফটো উপলব্ধ	405 নাম : জিন্তু আলী পিতাৰ নাম: নাজিৰ ঘৰ নং : ৮৫ বয়স : 36 লিঙ্গ : পুৰুষ	CFM8238128 ফটো উপলব্ধ
406 নাম : পাকিজা বেগম পিতাৰ নাম: জিন্তু ঘৰ নং : ৮৫ বয়স : 34 লিঙ্গ : মহিলা	CFM8238162 ফটো উপলব্ধ	407 নাম : ৰাজ আলি পিতাৰ নাম: নাজিৰ ঘৰ নং : ৮৫ বয়স : 33 লিঙ্গ : পুৰুষ	CFM8238173 ফটো উপলব্ধ	408 নাম : ৰাজাক হুছেইন পিতাৰ নাম: হেদায়ত ঘৰ নং : ৮৬ বয়স : 66 লিঙ্গ : পুৰুষ	CFM8238184 ফটো উপলব্ধ
409 নাম : মৰ্জিনা বেগম স্বামীৰ নাম: ৰাজাক ঘৰ নং : ৮৬ বয়স : 54 লিঙ্গ : মহিলা	CFM8238195 ফটো উপলব্ধ	R 410 নাম : ৰঞ্জ বেগম পিতাৰ নাম: ৰাজাক আলী ঘৰ নং : ৮৬ বয়স : 32 লিঙ্গ : মহিলা	CFM8238219 ফটো উপলব্ধ	411 নাম : প্ৰাঞ্জল হাজৰিকা পিতাৰ নাম: ভদ্ৰেশ্বৰ হাজৰিকা ঘৰ নং : 86 বয়স : 23 লিঙ্গ : পুৰুষ	CFM0454181 ফটো উপলব্ধ
412 নাম : হাচমত আলী পিতাৰ নাম: মভত ঘৰ নং : ৮৭ বয়স : 66 লিঙ্গ : পুৰুষ	CFM8238220 ফটো উপলব্ধ	413 নাম : সুছিলা বেগম স্বামীৰ নাম: হাচমত আলী ঘৰ নং : ৮৭ বয়স : 54 লিঙ্গ : মহিলা	CFM8238231 ফটো উপলব্ধ	R 414 নাম : দুলমনি বেগম পিতাৰ নাম: হাচমত ঘৰ নং : ৮৭ বয়স : 45 লিঙ্গ : মহিলা	CFM8238264 ফটো উপলব্ধ
415 নাম : ইচমাইল আলী পিতাৰ নাম: হাচমত ঘৰ নং : ৮৭ বয়স : 38 লিঙ্গ : পুৰুষ	CFM8238242 ফটো উপলব্ধ	R 416 নাম : ৱাতুল আলী অন্যান্য: চামিয়া বেগম ঘৰ নং : 87 বয়স : 34 লিঙ্গ : পুৰুষ	CFM0363176 ফটো উপলব্ধ	417 নাম : জ্যোৎস্না বেগম স্বামীৰ নাম: ইসমল আলী ঘৰ নং : 87 বয়স : 33 লিঙ্গ : মহিলা	CFM0260141 ফটো উপলব্ধ
418 নাম : ৰাতুল আলী পিতাৰ নাম: হাচমত আলী ঘৰ নং : ৮৭ বয়স : 33 লিঙ্গ : পুৰুষ	CFM8238253 ফটো উপলব্ধ	419 নাম : চামিয়া বেগম স্বামীৰ নাম: ৰাতুল আলী ঘৰ নং : ৮৭ বয়স : 29 লিঙ্গ : মহিলা	CFM0222547 ফটো উপলব্ধ	E 420 নাম : আচৰুপি বেগম স্বামীৰ নাম: মজিম আলী ঘৰ নং : ৮৮ বয়স : 74 লিঙ্গ : মহিলা	CFM8238311 ফটো উপলব্ধ



421 নাম : আজমত আলী পিতাৰ নাম: নজিম ঘৰ নং : ৮৮ বয়স : 58 লিঙ্গ : পুৰুষ	CFM8238275 ফটো উপলব্ধ	422 নাম : চাইফনা বেগম স্বামীৰ নাম: আজমত আলী ঘৰ নং : ৮৮ বয়স : 51 লিঙ্গ : মহিলা	CFM8238286 ফটো উপলব্ধ	423 নাম : আহমদ আলি পিতাৰ নাম: নজিম বেগম ঘৰ নং : ৮৮ বয়স : 50 লিঙ্গ : পুৰুষ	CFM8238297 ফটো উপলব্ধ
424 নাম : আলকাচ আলী পিতাৰ নাম: নজিম বেগম ঘৰ নং : ৮৮ বয়স : 40 লিঙ্গ : পুৰুষ	CFM8238300 ফটো উপলব্ধ	425 নাম : বনু বেগম স্বামীৰ নাম: আহমদ ঘৰ নং : ৮৮ বয়স : 35 লিঙ্গ : মহিলা	CFM8238322 ফটো উপলব্ধ	# 426 নাম : বঞ্জ বেগম স্বামীৰ নাম: আলকাছ ঘৰ নং : ৮৮ বয়স : 33 লিঙ্গ : মহিলা	CFM8238333 ফটো উপলব্ধ
427 নাম : আলিম আলী পিতাৰ নাম: নজিম আলী ঘৰ নং : ৮৮ বয়স : 30 লিঙ্গ : পুৰুষ	CFM0132548 ফটো উপলব্ধ	428 নাম : গোপাল নাথ অন্যান্য: কসল্যা নাথ ঘৰ নং : ৪৭ বয়স : 68 লিঙ্গ : পুৰুষ	CFM7164775 ফটো উপলব্ধ	429 নাম : বিপুল আলী পিতাৰ নাম: ছাফেদ ঘৰ নং : ৮৯ বয়স : 58 লিঙ্গ : পুৰুষ	CFM8238344 ফটো উপলব্ধ
430 নাম : মেৰিনা বেগম স্বামীৰ নাম: বিপুল আলী ঘৰ নং : ৮৯ বয়স : 54 লিঙ্গ : মহিলা	CFM8238355 ফটো উপলব্ধ	431 নাম : কসল্যা নাথ স্বামীৰ নাম: গোপাল নাথ ঘৰ নং : ৪৭ বয়স : 53 লিঙ্গ : মহিলা	CFM0335463 ফটো উপলব্ধ	432 নাম : মিন্টু আলী পিতাৰ নাম: বিপুল আলী ঘৰ নং : ৮৯ বয়স : 35 লিঙ্গ : পুৰুষ	CFM0117101 ফটো উপলব্ধ
433 নাম : আমিনা বেগম স্বামীৰ নাম: মন্তু আলী ঘৰ নং : ৮৯ বয়স : 27 লিঙ্গ : মহিলা	CFM0117044 ফটো উপলব্ধ	434 নাম : আমৰুদ্দিন আলি পিতাৰ নাম: আবদুলা ঘৰ নং : ৯২ বয়স : 78 লিঙ্গ : পুৰুষ	CFM8238366 ফটো উপলব্ধ	435 নাম : বিয়াজ আলি পিতাৰ নাম: আমৰুদ্দিন ঘৰ নং : ৯২ বয়স : 45 লিঙ্গ : পুৰুষ	CFM8238388 ফটো উপলব্ধ
436 নাম : আইজুদ্দিন আলী পিতাৰ নাম: আমৰুদ্দিন ঘৰ নং : ৯২ বয়স : 36 লিঙ্গ : পুৰুষ	CFM8238399 ফটো উপলব্ধ	437 নাম : আতিফা বেগম স্বামীৰ নাম: বিয়াজ ঘৰ নং : ৯২ বয়স : 35 লিঙ্গ : মহিলা	CFM8238402 ফটো উপলব্ধ	438 নাম : আশা বেগম স্বামীৰ নাম: আইজুদ্দিন আলি ঘৰ নং : ৭২ বয়স : 34 লিঙ্গ : মহিলা	CFM1303817 ফটো উপলব্ধ
439 নাম : চমচেৰ আলী পিতাৰ নাম: চিকন ঘৰ নং : ৯৩ বয়স : 73 লিঙ্গ : পুৰুষ	CFM8238425 ফটো উপলব্ধ	440 নাম : খাইৰন বেগম স্বামীৰ নাম: চমচেৰ ঘৰ নং : ৯৩ বয়স : 58 লিঙ্গ : মহিলা	CFM8238435 ফটো উপলব্ধ	441 নাম : চামচুল আলী পিতাৰ নাম: চমচেৰ ঘৰ নং : ৯৩ বয়স : 43 লিঙ্গ : পুৰুষ	CFM8238446 ফটো উপলব্ধ
442 নাম : জহিৰা বেগম স্বামীৰ নাম: চামচুল আলী ঘৰ নং : ৯৩ বয়স : 38 লিঙ্গ : মহিলা	CFM8238457 ফটো উপলব্ধ	443 নাম : নুৰুল আলী পিতাৰ নাম: চমচেৰ ঘৰ নং : ৯৩ বয়স : 36 লিঙ্গ : পুৰুষ	CFM8238468 ফটো উপলব্ধ	444 নাম : বিত্বিক আলী পিতাৰ নাম: চামচুল আলী ঘৰ নং : ৭৩ বয়স : 24 লিঙ্গ : পুৰুষ	CFM0355404 ফটো উপলব্ধ
445 নাম : ইস্ৰাফিল আলী পিতাৰ নাম: মহিমউদ্দিন আলী ঘৰ নং : ৭৪ বয়স : 64 লিঙ্গ : পুৰুষ	CFM0360628 ফটো উপলব্ধ	446 নাম : ভানু বিবি স্বামীৰ নাম: ইস্ৰাফিল ঘৰ নং : ৭৪ বয়স : 56 লিঙ্গ : মহিলা	CFM8238480 ফটো উপলব্ধ	447 নাম : মিকাইল আলী পিতাৰ নাম: ইস্ৰাফিল আলী ঘৰ নং : ৭৪ বয়স : 35 লিঙ্গ : পুৰুষ	CFM0117085 ফটো উপলব্ধ
448 নাম : ইমবান আলী পিতাৰ নাম: ইস্ৰাফিল ঘৰ নং : ৭৪ বয়স : 33 লিঙ্গ : পুৰুষ	CFM8238491 ফটো উপলব্ধ	449 নাম : ইয়াকুব আলী পিতাৰ নাম: ইস্ৰাফিল আলী ঘৰ নং : ৭৪ বয়স : 25 লিঙ্গ : পুৰুষ	CFM0361113 ফটো উপলব্ধ	450 নাম : চাদ্দাম আলী পিতাৰ নাম: মতলেব আলী ঘৰ নং : ৯৫ বয়স : 29 লিঙ্গ : পুৰুষ	CFM0117143 ফটো উপলব্ধ



# 451 নাম : বুস্পা মনি নাথ পিতাৰ নাম: প্ৰবিন চন্দ্ৰ নাথ ঘৰ নং : 8৩ বয়স : 24 লিঙ্গ : মহিলা	CFM1152289 ফটো উপলব্ধ	# 452 নাম : দিম্পা মনি নাথ পিতাৰ নাম: প্ৰবিন চন্দ্ৰ নাথ ঘৰ নং : 8৩ বয়স : 21 লিঙ্গ : মহিলা	UGS0077362 ফটো উপলব্ধ	453 নাম : সঞ্জীৱ নাথ পিতাৰ নাম: মহেন্দ্ৰ নাথ ঘৰ নং : 126 বয়স : 23 লিঙ্গ : পুৰুষ	CFM0449009 ফটো উপলব্ধ
454 নাম : মীন নাথ স্বামীৰ নাম: মুকুল নাথ ঘৰ নং : 163 বয়স : 36 লিঙ্গ : মহিলা	CFM0271015 ফটো উপলব্ধ	# 455 নাম : হীৰকজ্যোতি ডেকা পিতাৰ নাম: বাৰেন ডেকা ঘৰ নং : 8২ বয়স : 19 লিঙ্গ : পুৰুষ	UGS0139162 ফটো উপলব্ধ	S 456 নাম : চন্দ্ৰসিঙ নাৰ্জাৰী পিতাৰ নাম: চাৰুনা নাৰ্জাৰী ঘৰ নং : ২২১ বয়স : ৭৭ লিঙ্গ : পুৰুষ	CFM8238526 ফটো উপলব্ধ
457 নাম : হেমন্তী দাস স্বামীৰ নাম: মাইধৰ দাস ঘৰ নং : ২৬৪ বয়স : 60 লিঙ্গ : মহিলা	CFM0069328 ফটো উপলব্ধ	458 নাম : হৰেন নাথ পিতাৰ নাম: অৰবিন্দ ঘৰ নং : 265 বয়স : 54 লিঙ্গ : পুৰুষ	CFM8235083 ফটো উপলব্ধ	459 নাম : শ্বোলী নাথ স্বামীৰ নাম: হৰেন্দ্ৰ নাথ ঘৰ নং : 265 বয়স : 43 লিঙ্গ : মহিলা	CFM8235094 ফটো উপলব্ধ
460 নাম : হীৰকজ্যোতি নাথ পিতাৰ নাম: হৰেন নাথ ঘৰ নং : 265 বয়স : 22 লিঙ্গ : পুৰুষ	UGS0201681 ফটো উপলব্ধ	461 নাম : হিমাশ্ৰী দাস পিতাৰ নাম: বলেন্দ্ৰ দাস ঘৰ নং : ২৬৬ বয়স : 33 লিঙ্গ : মহিলা	CFM1908516 ফটো উপলব্ধ	462 নাম : পৰ্মদা নাথ স্বামীৰ নাম: পবিত্ৰ নাথ ঘৰ নং : ২৬৭ বয়স : 52 লিঙ্গ : মহিলা	CFM1908549 ফটো উপলব্ধ
463 নাম : দীপিকা নাথ স্বামীৰ নাম: বাকেশ দাস ঘৰ নং : 267 বয়স : 38 লিঙ্গ : মহিলা	CFM8235232 ফটো উপলব্ধ	464 নাম : তপন নাথ পিতাৰ নাম: পবিত্ৰ নাথ ঘৰ নং : ২৬৭ বয়স : 33 লিঙ্গ : মহিলা	CFM0069849 ফটো উপলব্ধ	465 নাম : নিপন নাথ পিতাৰ নাম: পবিত্ৰ নাথ ঘৰ নং : ২৬৭ বয়স : 31 লিঙ্গ : পুৰুষ	CFM0069856 ফটো উপলব্ধ
466 নাম : জমুনা নাথ স্বামীৰ নাম: তপন নাথ ঘৰ নং : 267 বয়স : 24 লিঙ্গ : মহিলা	CFM1173913 ফটো উপলব্ধ	467 নাম : মহিধৰ দাস পিতাৰ নাম: ধেমা দাস ঘৰ নং : ২৬৮ বয়স : 70 লিঙ্গ : পুৰুষ	CFM1908652 ফটো উপলব্ধ	468 নাম : বিনোদ নাথ পিতাৰ নাম: উদ্ধৱ নাথ ঘৰ নং : 888 বয়স : 41 লিঙ্গ : পুৰুষ	CFM0201046 ফটো উপলব্ধ
469 নাম : অংকুৰ নাথ পিতাৰ নাম: গজেন নাথ ঘৰ নং : সা/৩-গজেন নাথ বয়স : 22 লিঙ্গ : পুৰুষ	CFM1314277 ফটো উপলব্ধ	# 470 নাম : নীলম জ্যোতি নাথ পিতাৰ নাম: প্ৰফুল্ল চন্দ্ৰ নাথ ঘৰ নং : ৭ বয়স : 27 লিঙ্গ : পুৰুষ	CFM7161177 ফটো উপলব্ধ	471 নাম : ধনজিৎ নাথ পিতাৰ নাম: ধৰ্ম কান্ত নাথ ঘৰ নং : ঘৰ নং- 06 বয়স : 23 লিঙ্গ : পুৰুষ	CFM1183888 ফটো উপলব্ধ
472 নাম : হৰেশ্বৰ নাথ পিতাৰ নাম: খেলন নাথ ঘৰ নং : ঘৰ নং- 69 বয়স : 29 লিঙ্গ : পুৰুষ	CFM0372813 ফটো উপলব্ধ				



473	1	UGS0228072
নাম : নিশা বৰ্মন স্বামীৰ নাম : ভাস্কৰ নাথ ঘৰ নং : ১৩ বয়স : 22 লিঙ্গ : মহিলা		ফটো উপলব্ধ

474	1	UGS0233262
নাম : বাৰবিতা নাথ পিতাৰ নাম : প্ৰফুল্ল চন্দ্ৰ নাথ ঘৰ নং : ৭ বয়স : 20 লিঙ্গ : মহিলা		ফটো উপলব্ধ



475	1	UGS0254342
নাম : বিস্ময়নাথ নাথ পিতাৰ নাম : অচ্যুত নাথ ঘৰ নং : 32 বয়স : 18 লিঙ্গ : মহিলা		ফটো উপলব্ধ

476	1	UGS0264044
নাম : অভিজিৎ নাথ পিতাৰ নাম : কিশোৰ নাথ ঘৰ নং : 126 বয়স : 18 লিঙ্গ : পুৰুষ		ফটো উপলব্ধ

ভোটাৰৰ সাৰাংশ

A) ভোটাৰৰ সংখ্যা

	তালিকাৰ প্ৰকাৰ	তালিকাৰ চিনাক্তকৰণ	ভোটাৰৰ সংখ্যা							
			পুৰুষ	মহিলা	ওয় লিঙ্গ	মুঠ				
I	মূল তালিকা	মূল তালিকা	বিশেষ সংশোধন, 2026 চনৰ পূৰ্বৰ 2025 চনৰ মূল তালিকাৰ লগত থকা সংযোজন সমূহ একত্ৰিতকৰণ কৰা তালিকা।				230	242	0	472
II	যোগ তালিকা	পৰিপূৰক 1	বিশেষ সংক্ষিপ্ত সংশোধন, 2026				0	2	0	2
		পৰিপূৰক 2	অনবিচ্ছিন্ন সংশোধন 2026				1	1	0	2
			মুঠ				1	3	0	4
III	বিয়োজন তালিকা	পৰিপূৰক 1	বিশেষ সংক্ষিপ্ত সংশোধন, 2026				10	25	0	35
		পৰিপূৰক 2	অনবিচ্ছিন্ন সংশোধন 2026				0	0	0	0
			মুঠ				10	25	0	35
IV	লিংগ ক্ষেত্ৰত পৰিবৰ্তনৰ বাবে পাৰ্থক্য					0	0	0	0	
এই সংশোধনৰ পিছত ভোটাৰ তালিকাত ভোটাৰৰ মুঠ সংখ্যা (I+II-III+IV)						221	220	0	441	

B) শুধৰনীৰ সংখ্যা

তালিকাৰ প্ৰকাৰ	তালিকাৰ চিনাক্তকৰণ	শুধৰনীৰ সংখ্যা
পৰিপূৰক 1	বিশেষ সংক্ষিপ্ত সংশোধন, 2026	17
পৰিপূৰক 2	অনবিচ্ছিন্ন সংশোধন 2026	0
	মুঠ	17

নিৰ্বাচক পঞ্জীয়ন বিষয়াৰ স্বাক্ষৰ

E-মত, S-স্থানান্তৰিত/ বাসস্থান পৰিবৰ্তন, R-প্ৰতিলিপি, M-নিখোজ, Q-অযোগ্য