



ভোটাৰ তালিকা 2026 S03 অসম

বিধানসভা সমষ্টিৰ নম্বৰ, নাম আৰু সংৰক্ষণৰ স্থিতি : 42 - বাক্সা (অনুসূচিত জনজাতি)		খণ্ড নং : 1																			
এই বিধানসভা সমষ্টিত কোন সংসদীয় সমষ্টিৰ অন্তৰ্গত তাৰ নম্বৰ, নাম আৰু সংৰক্ষণ স্থিতি : 1 - কোকৰাঝাৰ (অনুসূচিত জনজাতি)																					
1. সংশোধনৰ বিৱৰণ																					
সংশোধনৰ বছৰ	2026	তালিকাৰ চিনাক্তকৰণ																			
ভিত্তি তাৰিখ	01-04-2026	বিশেষ সংশোধন, 2026 চনৰ পূৰ্বৰ 2025 চনৰ মূল তালিকাৰ লগত থকা সংযোজন সমূহ একত্ৰিতকৰণ কৰা তালিকা।																			
সংশোধনৰ প্ৰকাৰ	বিশেষ সংশোধন 2026																				
প্ৰকাশনৰ তাৰিখ	23-03-2026																				
2. খণ্ড আৰু ভোটগ্ৰহন কেন্দ্ৰৰ বিৱৰণ																					
খণ্ডৰ অন্তৰ্গত এলেকা সমূহৰ নম্বৰ আৰু নাম																					
1-দিহিৰা আৰ.এফ.		<table style="width: 100%; border-collapse: collapse;"> <tr> <td>মূল চহৰ/গাওঁ</td> <td>: দিহিৰা আৰ এফ</td> </tr> <tr> <td>ৱাৰ্ড নং</td> <td>:</td> </tr> <tr> <td>ডাকঘৰ</td> <td>: মুছলপুৰ</td> </tr> <tr> <td>পুলিচ থানা</td> <td>: মুছলপুৰ</td> </tr> <tr> <td>ব্লক</td> <td>: বাক্সা</td> </tr> <tr> <td>ৰাজহ চক্ৰ</td> <td>: বাক্সা</td> </tr> <tr> <td>জিলা</td> <td>: বাক্সা</td> </tr> <tr> <td>পিনকোড</td> <td>: 781372</td> </tr> </table>				মূল চহৰ/গাওঁ	: দিহিৰা আৰ এফ	ৱাৰ্ড নং	:	ডাকঘৰ	: মুছলপুৰ	পুলিচ থানা	: মুছলপুৰ	ব্লক	: বাক্সা	ৰাজহ চক্ৰ	: বাক্সা	জিলা	: বাক্সা	পিনকোড	: 781372
মূল চহৰ/গাওঁ	: দিহিৰা আৰ এফ																				
ৱাৰ্ড নং	:																				
ডাকঘৰ	: মুছলপুৰ																				
পুলিচ থানা	: মুছলপুৰ																				
ব্লক	: বাক্সা																				
ৰাজহ চক্ৰ	: বাক্সা																				
জিলা	: বাক্সা																				
পিনকোড	: 781372																				
3. ভোটগ্ৰহন কেন্দ্ৰৰ বিৱৰণ																					
ভোটগ্ৰহন কেন্দ্ৰৰ নম্বৰ আৰু নাম :		ভোটগ্ৰহন কেন্দ্ৰৰ প্ৰকাৰ (পুৰুষ/মহিলা/সাধাৰণ)		সাধাৰণ																	
1 - নিজেীমফুৰী প্ৰাথমিক বিদ্যালয়		খণ্ডৰ অন্তৰ্গত সহায়ক ভোটগ্ৰহন কেন্দ্ৰৰ সংখ্যা :		0																	
ভোটগ্ৰহন কেন্দ্ৰৰ ঠিকনা :																					
নিজেীমফুৰী প্ৰাথমিক বিদ্যালয়, কোথালী নং ১, ভুটানখুটি																					
4. ভোটাৰৰ সংখ্যা																					
আৰম্ভনি ক্ৰমিক নং	শেষ ক্ৰমিক নং	মুঠ ভোটাৰ																			
		পুৰুষ	মহিলা	৩য় লিঙ্গ	মুঠ																
1	899	459	430	0	889																

নিৰ্বাচক পঞ্জীয়ন বিষয়াৰ স্বাক্ষৰ



Nazri Naksha

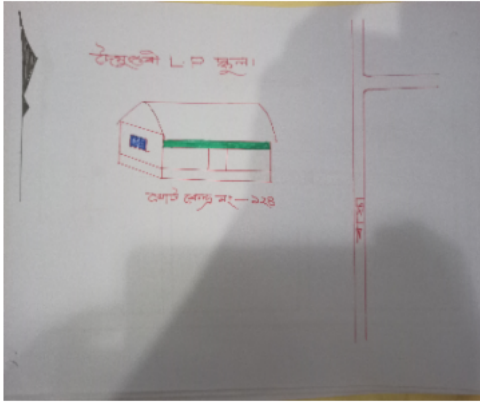

Google Map View



Polling Station Building Front View



ভোটগ্ৰহন কেন্দ্ৰৰ সন্মুখৰ দৃশ্য



Cad View

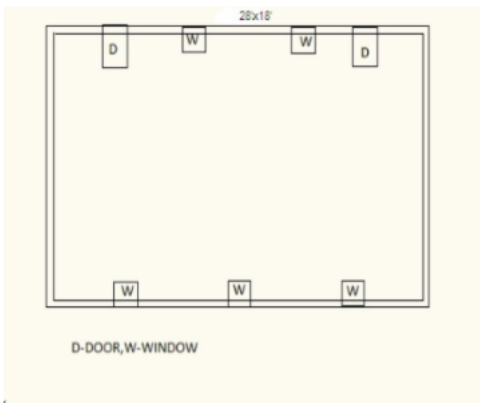

Key MAP View

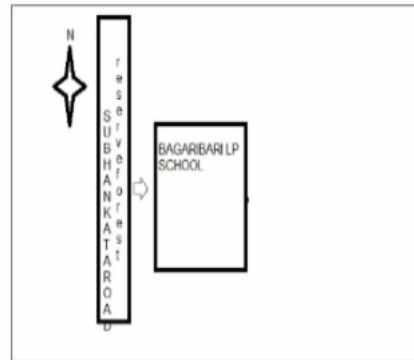

1 নাম : মীনা বড়ো স্বামীৰ নাম: বিপুল বড়ো ঘৰ নং : 0 বয়স : 34 লিঙ্গ : মহিলা	CFM0181511 ফটো উপলব্ধ	2 নাম : হেমশ্ৰী গয়াৰী স্বামীৰ নাম: মহান্ত গয়াৰী ঘৰ নং : 0 বয়স : 33 লিঙ্গ : মহিলা	CFM0267765 ফটো উপলব্ধ	S 3 নাম : বিনয় পোখ্ৰেল পিতাৰ নাম: কেশৱ প্ৰসাদ পোখ্ৰেল ঘৰ নং : 0 বয়স : 33 লিঙ্গ : পুৰুষ	CFM0285429 ফটো উপলব্ধ
4 নাম : ৰূপালী বড়ো স্বামীৰ নাম: শুক্ৰ সিং বড়ো ঘৰ নং : 0000 বয়স : 27 লিঙ্গ : মহিলা	CFM1312875 ফটো উপলব্ধ	5 নাম : অঞ্জলী বড়ো পিতাৰ নাম: ৰতন বড়ো ঘৰ নং : 1 বয়স : 25 লিঙ্গ : মহিলা	CFM7145519 ফটো উপলব্ধ	6 নাম : ৰাতুল বড়ো পিতাৰ নাম: মণিৰাম বড়ো ঘৰ নং : 001 বয়স : 22 লিঙ্গ : পুৰুষ	CFM1284272 ফটো উপলব্ধ
7 নাম : পবন বড়ো পিতাৰ নাম: পুৰী ৰাম বড়ো ঘৰ নং : 1 বয়স : 22 লিঙ্গ : পুৰুষ	CFM7145451 ফটো উপলব্ধ	8 নাম : পবন বড়ো পিতাৰ নাম: পুৰীৰাম বড়ো ঘৰ নং : 1 বয়স : 22 লিঙ্গ : পুৰুষ	CFM7151145 ফটো উপলব্ধ	9 নাম : প্ৰতিমা বসুমতাৰী স্বামীৰ নাম: সমৰ বড়ো ঘৰ নং : 02 বয়স : 52 লিঙ্গ : মহিলা	CFM1862835 ফটো উপলব্ধ
10 নাম : অজয় বসুমতাৰী পিতাৰ নাম: সমৰ বসুমতাৰী ঘৰ নং : 2 বয়স : 24 লিঙ্গ : পুৰুষ	CFM1252667 ফটো উপলব্ধ	11 নাম : অজয় গান্ধি বসুমতাৰী পিতাৰ নাম: সমৰ বসুমতাৰী ঘৰ নং : 2 বয়স : 22 লিঙ্গ : পুৰুষ	CFM1252659 ফটো উপলব্ধ	12 নাম : নেৰসান বড়ো পিতাৰ নাম: মহেশ বড়ো ঘৰ নং : 8 বয়স : 45 লিঙ্গ : পুৰুষ	CFM1203512 ফটো উপলব্ধ
13 নাম : ৰমিলা বড়ো স্বামীৰ নাম: নেৰসান বড়ো ঘৰ নং : 8 বয়স : 42 লিঙ্গ : মহিলা	CFM1203603 ফটো উপলব্ধ	S 14 নাম : ৰমা ছেত্ৰী পিতাৰ নাম: লোহিত গৌতম ঘৰ নং : 04 বয়স : 37 লিঙ্গ : মহিলা	MVF1823172 ফটো উপলব্ধ	15 নাম : সংগীতা বড়ো পিতাৰ নাম: নবীন বড়ো ঘৰ নং : 05 বয়স : 32 লিঙ্গ : মহিলা	CFM1021096 ফটো উপলব্ধ
16 নাম : প্ৰোমিনা নাৰ্জাৰী স্বামীৰ নাম: অনচুমে নাৰ্জাৰী ঘৰ নং : 06 বয়স : 27 লিঙ্গ : মহিলা	CFM1213198 ফটো উপলব্ধ	17 নাম : মনজিত স্বৰ্গীয়াৰী মাতৃৰ নাম: ফ. উদ্ৰী স্বৰ্গীয়াৰী ঘৰ নং : 7 বয়স : 26 লিঙ্গ : পুৰুষ	UUI0047456 ফটো উপলব্ধ	18 নাম : দৈখন নাৰ্জাৰী পিতাৰ নাম: বোলো ঘৰ নং : 8 বয়স : 23 লিঙ্গ : পুৰুষ	UUI0046482 ফটো উপলব্ধ
19 নাম : অলংকাৰ বৰো পিতাৰ নাম: মঙ্গল বৰো ঘৰ নং : 09 বয়স : 24 লিঙ্গ : পুৰুষ	CFM7179641 ফটো উপলব্ধ	20 নাম : দিপল বসুমতাৰী পিতাৰ নাম: বাবুল বসুমতাৰী ঘৰ নং : 11 বয়স : 47 লিঙ্গ : পুৰুষ	UUI0039040 ফটো উপলব্ধ	21 নাম : নিৰ্মালি গয়াৰী স্বামীৰ নাম: সমখোৰ গয়াৰী ঘৰ নং : 18 বয়স : 30 লিঙ্গ : মহিলা	CFM0428995 ফটো উপলব্ধ
22 নাম : অঞ্জনা গয়াৰী স্বামীৰ নাম: বিকিৰাম গয়াৰী ঘৰ নং : 18 বয়স : 29 লিঙ্গ : মহিলা	GML0205211 ফটো উপলব্ধ	23 নাম : জৌতিষ বড়ো পিতাৰ নাম: কুমুদ বড়ো ঘৰ নং : 18 বয়স : 26 লিঙ্গ : পুৰুষ	UUI0018788 ফটো উপলব্ধ	24 নাম : শান্তী সুকা স্বামীৰ নাম: বৈধৰাজ সুকা ঘৰ নং : 0018 বয়স : 23 লিঙ্গ : মহিলা	CFM7160278 ফটো উপলব্ধ
25 নাম : সুনীল কোচ পিতাৰ নাম: মিলন কোচ ঘৰ নং : 19 বয়স : 21 লিঙ্গ : পুৰুষ	UUI0087155 ফটো উপলব্ধ	26 নাম : নবীন দৈমাৰী পিতাৰ নাম: গজেন দৈমাৰী ঘৰ নং : 20 বয়স : 44 লিঙ্গ : পুৰুষ	UUI0030536 ফটো উপলব্ধ	27 নাম : দিপক ভট্টৰাই পিতাৰ নাম: ৰেশমলাল ভট্টৰাই ঘৰ নং : 22 বয়স : 28 লিঙ্গ : পুৰুষ	CFM0317701 ফটো উপলব্ধ
28 নাম : ৰমা কান্ত ৰাশ্চিআৰী পিতাৰ নাম: অজুন ৰাশ্চিআৰী ঘৰ নং : 29 বয়স : 23 লিঙ্গ : পুৰুষ	CFM1173095 ফটো উপলব্ধ	S 29 নাম : টিকাৰাম আৰ্যল পিতাৰ নাম: কুঞ্জপ্ৰসাদ আৰ্যল ঘৰ নং : 31 বয়স : 37 লিঙ্গ : পুৰুষ	CFM0249367 ফটো উপলব্ধ	30 নাম : কুশো বড়ো পিতাৰ নাম: গোপাল বড়ো ঘৰ নং : 31 বয়স : 26 লিঙ্গ : পুৰুষ	CFM0261735 ফটো উপলব্ধ



31 নাম : সৰ্বশ্ৰী মছাহাৰী পিতাৰ নাম : সৰ্বীন মছাহাৰী সৰ্বীন মছাহাৰী ঘৰ নং : 34 বয়স : 20 লিঙ্গ : পুৰুষ	UUU0063289 ফটো উপলব্ধ	32 নাম : প্ৰদীপ বৰো পিতাৰ নাম : ফুৰা বৰো ঘৰ নং : 36 বয়স : 69 লিঙ্গ : পুৰুষ	UUU0134767 ফটো উপলব্ধ	33 নাম : দ্বিমাল বৰো পিতাৰ নাম : প্ৰদীপ বৰো ঘৰ নং : 36 বয়স : 28 লিঙ্গ : পুৰুষ	UUU0135145 ফটো উপলব্ধ
34 নাম : বনমালি শূগীয়াৰী পিতাৰ নাম : নহী ৰাম শূগীয়াৰী ঘৰ নং : 37 বয়স : 67 লিঙ্গ : পুৰুষ	CFM0539809 ফটো উপলব্ধ	35 নাম : আলাইশ্ৰী গয়াৰী স্বামীৰ নাম : কমল গয়াৰী ঘৰ নং : 40 বয়স : 51 লিঙ্গ : মহিলা	CFM0423004 ফটো উপলব্ধ	36 নাম : কমল গয়াৰী পিতাৰ নাম : খানা ঘৰ নং : 40 বয়স : 39 লিঙ্গ : পুৰুষ	CFM1137991 ফটো উপলব্ধ
S 37 নাম : ৰুমা গয়াৰী পিতাৰ নাম : ৰুপাৰাম গয়াৰী ঘৰ নং : 40 বয়স : 27 লিঙ্গ : মহিলা	CFM0276824 ফটো উপলব্ধ	38 নাম : দেইজী দৈমাৰী মাতৃৰ নাম : বিনদা দৈমাৰী ঘৰ নং : 44 বয়স : 22 লিঙ্গ : মহিলা	CGJ0351148 ফটো উপলব্ধ	39 নাম : বৈমালী বড়ো স্বামীৰ নাম : দেথুন দৈমাৰী ঘৰ নং : 49 বয়স : 30 লিঙ্গ : মহিলা	UUU0153247 ফটো উপলব্ধ
40 নাম : প্ৰমোদ খড়কা পিতাৰ নাম : ৰামাপিয়াৰ খড়কা ঘৰ নং : 0053 বয়স : 40 লিঙ্গ : পুৰুষ	CFM1311661 ফটো উপলব্ধ	41 নাম : ববিতা বড়ো পিতাৰ নাম : কল্লু বড়ো ঘৰ নং : 053 বয়স : 24 লিঙ্গ : মহিলা	CFM0317628 ফটো উপলব্ধ	42 নাম : অন্জিল বোৰো পিতাৰ নাম : লাংপু বোৰো ঘৰ নং : 54 বয়স : 26 লিঙ্গ : মহিলা	CFM0370726 ফটো উপলব্ধ
43 নাম : সমখোৰ বৰো পিতাৰ নাম : দীপক ঘৰ নং : 55 বয়স : 21 লিঙ্গ : পুৰুষ	UUU0052308 ফটো উপলব্ধ	44 নাম : লাবাৰী খেকাটাৰী স্বামীৰ নাম : লাংপু খেকাটাৰী ঘৰ নং : 56 বয়স : 40 লিঙ্গ : মহিলা	CFM0461913 ফটো উপলব্ধ	45 নাম : মৈনা বসুমতাৰী পিতাৰ নাম : থমাছ বসুমতাৰী ঘৰ নং : 57 বয়স : 26 লিঙ্গ : মহিলা	FQM0229534 ফটো উপলব্ধ
46 নাম : ধনকমাৰী ৰামছিয়াৰী পিতাৰ নাম : জাতিন ৰামছিয়াৰী ঘৰ নং : 57 বয়স : 24 লিঙ্গ : মহিলা	CFM1302611 ফটো উপলব্ধ	47 নাম : হৰিমায়া ৰামচিয়াৰী পিতাৰ নাম : যতীন ৰামচিয়াৰী ঘৰ নং : 57 বয়স : 21 লিঙ্গ : মহিলা	UUU0137307 ফটো উপলব্ধ	48 নাম : মণিকা ৰাম্ভিআৰী স্বামীৰ নাম : অজিত বড়ো ঘৰ নং : 58 বয়স : 31 লিঙ্গ : মহিলা	CFM7191208 ফটো উপলব্ধ
49 নাম : মনজু নাৰ্জাৰী স্বামীৰ নাম : বসন্ত নাৰ্জাৰী ঘৰ নং : 62 বয়স : 36 লিঙ্গ : মহিলা	CGJ0351346 ফটো উপলব্ধ	50 নাম : ৰূপালি বড়ো স্বামীৰ নাম : গহৰ্ম বড়ো ঘৰ নং : 63 বয়স : 30 লিঙ্গ : মহিলা	CFM1162155 ফটো উপলব্ধ	51 নাম : ৰিতু বসুমতাৰী মাতৃৰ নাম : পুনিমা বসুমতাৰী ঘৰ নং : 63 বয়স : 24 লিঙ্গ : মহিলা	CFM1271865 ফটো উপলব্ধ
52 নাম : সুমাং ব্ৰহ্ম পিতাৰ নাম : চশীন ব্ৰহ্ম ঘৰ নং : 67 বয়স : 58 লিঙ্গ : পুৰুষ	UUU0126763 ফটো উপলব্ধ	53 নাম : গংগা মুশাহাৰী অন্যান্য : সানচুমা মুশাহাৰ ঘৰ নং : 67 বয়স : 23 লিঙ্গ : পুৰুষ	CFM1272012 ফটো উপলব্ধ	54 নাম : দুলালি দৈমাৰী স্বামীৰ নাম : নুমেশ্বৰ দৈমাৰী ঘৰ নং : 69 বয়স : 37 লিঙ্গ : মহিলা	CFM0317834 ফটো উপলব্ধ
55 নাম : জুবিলী ব্ৰহ্ম পিতাৰ নাম : বিনোদ ব্ৰহ্ম ঘৰ নং : 69 বয়স : 23 লিঙ্গ : মহিলা	CFM1163856 ফটো উপলব্ধ	56 নাম : জ্ঞানেশ্বৰ ব্ৰহ্ম পিতাৰ নাম : দন্দা ৰাম ব্ৰহ্ম ঘৰ নং : 70 বয়স : 20 লিঙ্গ : পুৰুষ	UUU0061606 ফটো উপলব্ধ	57 নাম : নিৰঞ্জন বড়ো পিতাৰ নাম : মাপী বড়ো ঘৰ নং : 72 বয়স : 37 লিঙ্গ : পুৰুষ	UUU0030379 ফটো উপলব্ধ
58 নাম : দিপালী বসুমতাৰী স্বামীৰ নাম : দেউচুন বসুমতাৰী ঘৰ নং : 73 বয়স : 56 লিঙ্গ : মহিলা	UUU0031732 ফটো উপলব্ধ	59 নাম : দিবিকা বৰো পিতাৰ নাম : দাৱা বৰো ঘৰ নং : 76 বয়স : 28 লিঙ্গ : মহিলা	UUU0103762 ফটো উপলব্ধ	60 নাম : সানচুমা মুশাহাৰী পিতাৰ নাম : দীনয় মুশাহাৰী ঘৰ নং : 99 বয়স : 27 লিঙ্গ : পুৰুষ	CFM0365908 ফটো উপলব্ধ



61 নাম : উদাংশী বড়ো মাতৃৰ নাম : ললিতা বসুমতাৰী ঘৰ নং : 79 বয়স : 20 লিঙ্গ : মহিলা	CGJ0351635 ফটো উপলব্ধ	62 নাম : অঞ্জিলা কৰ্কটাৰী পিতাৰ নাম : লামপু ঘৰ নং : 80 বয়স : 22 লিঙ্গ : মহিলা	UUI0049692 ফটো উপলব্ধ	63 নাম : ফুকন বড়ো পিতাৰ নাম : বিনু বড়ো ঘৰ নং : 86 বয়স : 26 লিঙ্গ : পুৰুষ	CFM0539551 ফটো উপলব্ধ
64 নাম : তপন বড়ো মাতৃৰ নাম : বিনু বড়ো ঘৰ নং : 86 বয়স : 23 লিঙ্গ : পুৰুষ	CFM0460964 ফটো উপলব্ধ	65 নাম : ফুক্ষা বৰো পিতাৰ নাম : বিনয় বৰো ঘৰ নং : 86 বয়স : 21 লিঙ্গ : পুৰুষ	UUI0035832 ফটো উপলব্ধ	66 নাম : কবিতা ৰামচিয়াৰী স্বামীৰ নাম : চন্দন ৰামচিয়াৰী ঘৰ নং : 089 বয়স : 33 লিঙ্গ : মহিলা	CFM7181845 ফটো উপলব্ধ
S 67 নাম : নাৰায়ণ পৰাজুলী পিতাৰ নাম : দীন মাথি পৰাজুলী ঘৰ নং : 89 বয়স : 27 লিঙ্গ : পুৰুষ	CFM0263806 ফটো উপলব্ধ	68 নাম : শুক্ৰ ৰামচিয়াৰী মাতৃৰ নাম : স্নগ্গা ৰামচিয়াৰী ঘৰ নং : 90 বয়স : 19 লিঙ্গ : পুৰুষ	UUI0123679 ফটো উপলব্ধ	69 নাম : ভাৰতী বসুমতাৰী মাতৃৰ নাম : আৰালি বসুমতাৰী ঘৰ নং : 91 বয়স : 23 লিঙ্গ : মহিলা	CGJ0351569 ফটো উপলব্ধ
70 নাম : চুম বসুমতাৰী পিতাৰ নাম : গুৰেশ্বৰ বসুমতাৰী ঘৰ নং : 92 বয়স : 21 লিঙ্গ : পুৰুষ	UUI0090019 ফটো উপলব্ধ	71 নাম : ৰোহিত বড়ো মাতৃৰ নাম : শীতলা বড়ো ঘৰ নং : 93 বয়স : 21 লিঙ্গ : পুৰুষ	UUI0015438 ফটো উপলব্ধ	72 নাম : পুনি মুচহাৰী অন্যান্য : বাবুল মুচাহ ঘৰ নং : 94 বয়স : 47 লিঙ্গ : পুৰুষ	CFM1301472 ফটো উপলব্ধ
73 নাম : বিজয় ৰামচিয়াৰী পিতাৰ নাম : লান্দ্ৰা ৰামচিয়াৰী ঘৰ নং : 94 বয়স : 27 লিঙ্গ : পুৰুষ	CFM0265629 ফটো উপলব্ধ	74 নাম : সমখোৰ বড়ো পিতাৰ নাম : ডাবলা বড়ো ঘৰ নং : 094 বয়স : 24 লিঙ্গ : পুৰুষ	CFM0414987 ফটো উপলব্ধ	75 নাম : নন্দন ৰামচিয়াৰী পিতাৰ নাম : লান্দ্ৰা ৰামচিয়াৰী ঘৰ নং : 94 বয়স : 23 লিঙ্গ : পুৰুষ	CFM0408534 ফটো উপলব্ধ
76 নাম : ধৰ্ম মুছাহাৰী পিতাৰ নাম : ইন্দ্ৰমোহন মুছাহাৰী ঘৰ নং : 95 বয়স : 68 লিঙ্গ : পুৰুষ	UUI0123653 ফটো উপলব্ধ	77 নাম : নিবাৰী মুছাহাৰী স্বামীৰ নাম : ধৰ্ম মুছাহাৰী ঘৰ নং : 95 বয়স : 62 লিঙ্গ : মহিলা	UUI0123729 ফটো উপলব্ধ	78 নাম : মনুফুশ বড়ো পিতাৰ নাম : লয়ান বড়ো ঘৰ নং : 98 বয়স : 24 লিঙ্গ : পুৰুষ	CFM1284074 ফটো উপলব্ধ
79 নাম : দোভী স্বৰ্গীয়াৰী স্বামীৰ নাম : কম স্বৰ্গীয়াৰী ঘৰ নং : 99 বয়স : 67 লিঙ্গ : মহিলা	UUI0144469 ফটো উপলব্ধ	80 নাম : অঞ্জিমা বৰো পিতাৰ নাম : সোনাৰাম ব্ৰহ্ম ঘৰ নং : 99 বয়স : 30 লিঙ্গ : মহিলা	UUI0072579 ফটো উপলব্ধ	81 নাম : জহলাল বড়ো পিতাৰ নাম : জাতিন বড়ো ঘৰ নং : 99 বয়স : 27 লিঙ্গ : পুৰুষ	CFM1111210 ফটো উপলব্ধ
82 নাম : বীপ্তসী নাৰ্জাৰী পিতাৰ নাম : তৰুন ঘৰ নং : 100 বয়স : 25 লিঙ্গ : মহিলা	UUI0044834 ফটো উপলব্ধ	83 নাম : প্ৰকাশ বসুমতাৰী পিতাৰ নাম : শৰত বসুমতাৰী ঘৰ নং : 100 বয়স : 21 লিঙ্গ : পুৰুষ	CGJ0351189 ফটো উপলব্ধ	84 নাম : বিংখংপ্ৰী নাৰ্জাৰী পিতাৰ নাম : তৰুন ঘৰ নং : 100 বয়স : 20 লিঙ্গ : মহিলা	UUI0049791 ফটো উপলব্ধ
85 নাম : খৰক্ৰমদাৰ ৰামচিয়াৰী মাতৃৰ নাম : দমন্তী ৰামচিয়াৰী ঘৰ নং : 101 বয়স : 22 লিঙ্গ : পুৰুষ	UUI0109843 ফটো উপলব্ধ	86 নাম : আলিশা নাৰ্জাৰী স্বামীৰ নাম : বিপুল ঘৰ নং : 101 বয়স : 20 লিঙ্গ : মহিলা	UUI0060806 ফটো উপলব্ধ	87 নাম : অলীসা নাৰ্জাৰী স্বামীৰ নাম : বিপুল বৰো ঘৰ নং : 101 বয়স : 20 লিঙ্গ : মহিলা	UUI0061192 ফটো উপলব্ধ
88 নাম : হাইনা বৰো স্বামীৰ নাম : বীৰীন্দাৰ ঘৰ নং : 102 বয়স : 26 লিঙ্গ : মহিলা	UUI0059170 ফটো উপলব্ধ	89 নাম : নিলেশ্বৰ বৰো পিতাৰ নাম : বাবু ঘৰ নং : 102 বয়স : 21 লিঙ্গ : পুৰুষ	UUI0059162 ফটো উপলব্ধ	90 নাম : বীৰ্জী বৰো পিতাৰ নাম : বাবু বৰো ঘৰ নং : 103 বয়স : 28 লিঙ্গ : পুৰুষ	CFM0315259 ফটো উপলব্ধ



91 নাম : জ্ঞানসৰ বড়ো পিতাৰ নাম: দলাল বড়ো ঘৰ নং : 103 বয়স : 23 লিঙ্গ : পুৰুষ	CFM0425470 ফটো উপলব্ধ	92 নাম : শ্বিৰজল বড়ো স্বামীৰ নাম: জ্ঞানসৰ বড়ো ঘৰ নং : 103 বয়স : 22 লিঙ্গ : মহিলা	CFM7177983 ফটো উপলব্ধ	93 নাম : শ্বিৰজল বড়ো স্বামীৰ নাম: জ্ঞানসৰ বড়ো ঘৰ নং : 103 বয়স : 21 লিঙ্গ : মহিলা	UUI0021055 ফটো উপলব্ধ
94 নাম : দমংটা বড়ো স্বামীৰ নাম: সবীন বড়ো ঘৰ নং : 106 বয়স : 42 লিঙ্গ : মহিলা	CFM0317651 ফটো উপলব্ধ	95 নাম : দণ্ডেশ্বৰ বড়ো পিতাৰ নাম: সোমবাৰ বড়ো ঘৰ নং : 108 বয়স : 59 লিঙ্গ : পুৰুষ	CFM1865630 ফটো উপলব্ধ	96 নাম : অনিমা বড়ো স্বামীৰ নাম: দণ্ডেশ্বৰ বড়ো ঘৰ নং : 108 বয়স : 48 লিঙ্গ : মহিলা	CFM1862368 ফটো উপলব্ধ
97 নাম : খৰ্গেশ্বৰ বড়ো পিতাৰ নাম: দণ্ডেশ্বৰ বড়ো ঘৰ নং : 108 বয়স : 39 লিঙ্গ : পুৰুষ	CFM0226514 ফটো উপলব্ধ	98 নাম : বিংথি বড়ো পিতাৰ নাম: দণ্ডেশ্বৰ বড়ো ঘৰ নং : 108 বয়স : 38 লিঙ্গ : মহিলা	CFM1862299 ফটো উপলব্ধ	99 নাম : কুমুদ বোৰো পিতাৰ নাম: লংগেক বোৰো ঘৰ নং : 108 বয়স : 25 লিঙ্গ : পুৰুষ	CFM0354563 ফটো উপলব্ধ
100 নাম : বিৰেন দৈমাৰী পিতাৰ নাম: ৰবি দৈমাৰী ঘৰ নং : 109 বয়স : 53 লিঙ্গ : পুৰুষ	CFM0006957 ফটো উপলব্ধ	101 নাম : স্বৰ্ণ মুছাহাৰী পিতাৰ নাম: বাৰেন মুছাহাৰী ঘৰ নং : 109 বয়স : 52 লিঙ্গ : পুৰুষ	CFM0210955 ফটো উপলব্ধ	102 নাম : খাণ্ডিত দৈমাৰী স্বামীৰ নাম: বিৰেন দৈমাৰী ঘৰ নং : 109 বয়স : 52 লিঙ্গ : মহিলা	CFM1863214 ফটো উপলব্ধ
103 নাম : ৰেন বড়ো পিতাৰ নাম: মংগল বড়ো ঘৰ নং : 109 বয়স : 44 লিঙ্গ : মহিলা	CFM0368951 ফটো উপলব্ধ	104 নাম : হিমালী মুছাহাৰী পিতাৰ নাম: বাৰেন্দ মুছাহাৰী ঘৰ নং : 109 বয়স : 35 লিঙ্গ : মহিলা	CFM0183863 ফটো উপলব্ধ	105 নাম : ডালিমী দৈমাৰী পিতাৰ নাম: বিৰেন দৈমাৰী ঘৰ নং : 109 বয়স : 23 লিঙ্গ : মহিলা	CFM1124064 ফটো উপলব্ধ
106 নাম : দলাল দৈমাৰী পিতাৰ নাম: বাৰেন দৈমাৰী ঘৰ নং : 109 বয়স : 20 লিঙ্গ : পুৰুষ	UUI0013185 ফটো উপলব্ধ	107 নাম : দুৰ্গা মুছাহাৰী পিতাৰ নাম: জাচতী মুছাহাৰী ঘৰ নং : 110 বয়স : 60 লিঙ্গ : পুৰুষ	CFM0008516 ফটো উপলব্ধ	108 নাম : জাৰী মুছাহাৰী স্বামীৰ নাম: দুৰ্গা মুছাহাৰী ঘৰ নং : 110 বয়স : 47 লিঙ্গ : মহিলা	CFM1862357 ফটো উপলব্ধ
109 নাম : দেবোজি শ্ব বড়ো পিতাৰ নাম: সুৰেন বড়ো ঘৰ নং : 110 বয়স : 34 লিঙ্গ : পুৰুষ	CFM0427757 ফটো উপলব্ধ	110 নাম : বিনিতা বড়ো স্বামীৰ নাম: দেবোজি শ্ব বড়ো ঘৰ নং : 110 বয়স : 32 লিঙ্গ : মহিলা	CFM0427807 ফটো উপলব্ধ	111 নাম : ৰতন বৰো মাতৃৰ নাম: শুনীলা বৰো ঘৰ নং : 110 বয়স : 28 লিঙ্গ : পুৰুষ	UUI0047126 ফটো উপলব্ধ
112 নাম : সোনেশ্বৰ বড়ো পিতাৰ নাম: বালো বড়ো ঘৰ নং : 110 বয়স : 21 লিঙ্গ : পুৰুষ	UUI0035840 ফটো উপলব্ধ	113 নাম : কামেশ্বৰী বড়ো স্বামীৰ নাম: দিপক বড়ো ঘৰ নং : 111 বয়স : 41 লিঙ্গ : মহিলা	CFM1863145 ফটো উপলব্ধ	114 নাম : ছবিন বড়ো পিতাৰ নাম: সখীৰ বড়ো ঘৰ নং : 111 বয়স : 48 লিঙ্গ : পুৰুষ	CFM0228130 ফটো উপলব্ধ
115 নাম : সবিতা বড়ো স্বামীৰ নাম: পানীৰাম বড়ো ঘৰ নং : 112 বয়স : 44 লিঙ্গ : মহিলা	CFM1862324 ফটো উপলব্ধ	116 নাম : মীনা বসুমতাৰী পিতাৰ নাম: ৰীজেন ৰাশ্চিআৰী ঘৰ নং : 112 বয়স : 44 লিঙ্গ : মহিলা	CFM0411595 ফটো উপলব্ধ	117 নাম : পানীৰাম বড়ো পিতাৰ নাম: মোনম বড়ো ঘৰ নং : 112 বয়স : 42 লিঙ্গ : পুৰুষ	CFM0009647 ফটো উপলব্ধ
118 নাম : পূৰ্ণিমা স্বৰ্গীয়াৰী স্বামীৰ নাম: বেনাজীৰ স্বৰ্গীয়াৰী ঘৰ নং : 112 বয়স : 41 লিঙ্গ : মহিলা	CFM0183632 ফটো উপলব্ধ	119 নাম : বেনাজীৰ স্বৰ্গীয়াৰী পিতাৰ নাম: কনক স্বৰ্গীয়াৰী ঘৰ নং : 112 বয়স : 42 লিঙ্গ : পুৰুষ	CFM0228205 ফটো উপলব্ধ	120 নাম : বিমলা গয়াৰী স্বামীৰ নাম: গেন্দ্রা গয়াৰী ঘৰ নং : 113 বয়স : 49 লিঙ্গ : মহিলা	CFM1862733 ফটো উপলব্ধ



121 নাম : দন্দা বড়ো পিতাৰ নাম: প্ৰমদ বড়ো ঘৰ নং : 113 বয়স : 43 লিঙ্গ : পুৰুষ	CFM0010066 ফটো উপলব্ধ	122 নাম : ৰিংকু বড়ো স্বামীৰ নাম: দন্দা বড়ো ঘৰ নং : 113 বয়স : 42 লিঙ্গ : মহিলা	CFM1863292 ফটো উপলব্ধ	123 নাম : বিজিত গয়াৰী পিতাৰ নাম: গেন্দ্ৰা গয়াৰী ঘৰ নং : 113 বয়স : 24 লিঙ্গ : পুৰুষ	CFM0343772 ফটো উপলব্ধ
124 নাম : কৃষ্ণা ৰামচিয়াৰী স্বামীৰ নাম: অলংবাৰ বড়ো ঘৰ নং : 113 বয়স : 22 লিঙ্গ : মহিলা	UUI0029058 ফটো উপলব্ধ	125 নাম : অলংবাৰ বৰো পিতাৰ নাম: দোন্ডা বৰো ঘৰ নং : 113 বয়স : 22 লিঙ্গ : পুৰুষ	UUI0084459 ফটো উপলব্ধ	126 নাম : বিস্তি ৰামছিয়াৰী পিতাৰ নাম: চানো ৰামচিয়াৰী ঘৰ নং : 118 বয়স : 57 লিঙ্গ : পুৰুষ	CFM1865618 ফটো উপলব্ধ
127 নাম : সংগল ৰামচিয়াৰী পিতাৰ নাম: আমচিয়া ৰামচিয়াৰী ঘৰ নং : 118 বয়স : 54 লিঙ্গ : পুৰুষ	CFM0210823 ফটো উপলব্ধ	128 নাম : অঞ্জু ৰামছিয়াৰী স্বামীৰ নাম: বিস্তি ৰামছিয়াৰী ঘৰ নং : 118 বয়স : 52 লিঙ্গ : মহিলা	CFM1862982 ফটো উপলব্ধ	129 নাম : থুম্পে ৰামছিয়াৰী স্বামীৰ নাম: সংগল ৰামছিয়াৰী ঘৰ নং : 118 বয়স : 49 লিঙ্গ : মহিলা	CFM0174813 ফটো উপলব্ধ
130 নাম : ৰুক্মিণী ৰামচিয়াৰী মাতৃৰ নাম: অঞ্জু ৰামচিয়াৰী ঘৰ নং : 114 বয়স : 25 লিঙ্গ : মহিলা	UUI0041152 ফটো উপলব্ধ	131 নাম : ৰঙ্গাঙ্গী ৰামচিয়াৰী পিতাৰ নাম: বিস্তি ৰামচিয়াৰী ঘৰ নং : 114 বয়স : 22 লিঙ্গ : পুৰুষ	CFM7192867 ফটো উপলব্ধ	132 নাম : বোলো ৰামচিয়াৰী পিতাৰ নাম: সঙ্গল ঘৰ নং : 114 বয়স : 20 লিঙ্গ : পুৰুষ	UUI0069955 ফটো উপলব্ধ
133 নাম : চুবাশী বড়ো পিতাৰ নাম: জাতিৰাম বড়ো ঘৰ নং : 115 বয়স : 37 লিঙ্গ : পুৰুষ	CFM1866086 ফটো উপলব্ধ	134 নাম : অষ্টমী বৰো ব্ৰহ্ম স্বামীৰ নাম: অনাজিত ব্ৰহ্ম ঘৰ নং : 115 বয়স : 34 লিঙ্গ : মহিলা	UUI0097360 ফটো উপলব্ধ	135 নাম : লোবিত বড়ো স্বামীৰ নাম: সুভাৰ্ষ বৰো ঘৰ নং : 115 বয়স : 31 লিঙ্গ : মহিলা	CFM1862960 ফটো উপলব্ধ
136 নাম : ৰিতা বড়ো স্বামীৰ নাম: প্ৰতাব বড়ো ঘৰ নং : 116 বয়স : 40 লিঙ্গ : মহিলা	CFM1863521 ফটো উপলব্ধ	137 নাম : প্ৰানজিত ব্ৰহ্ম পিতাৰ নাম: অনাজিত ব্ৰহ্ম ঘৰ নং : 116 বয়স : 21 লিঙ্গ : পুৰুষ	UUI0109868 ফটো উপলব্ধ	138 নাম : শিতলা বড়ো স্বামীৰ নাম: নেপাল বড়ো. ঘৰ নং : 119 বয়স : 54 লিঙ্গ : মহিলা	CFM0183673 ফটো উপলব্ধ
139 নাম : ৰাজু বসুমতাৰী পিতাৰ নাম: দেবেন বসুমতাৰী ঘৰ নং : 119 বয়স : 44 লিঙ্গ : পুৰুষ	CFM1864819 ফটো উপলব্ধ	140 নাম : পূৰ্ণিমা বসুমতাৰী স্বামীৰ নাম: ৰাজু বসুমতাৰী ঘৰ নং : 119 বয়স : 36 লিঙ্গ : মহিলা	CFM1863349 ফটো উপলব্ধ	141 নাম : পদ্মা বসুমতাৰী স্বামীৰ নাম: ৰাজু বাসুমতাৰী ঘৰ নং : 117 বয়স : 24 লিঙ্গ : মহিলা	CFM7191034 ফটো উপলব্ধ
142 নাম : মহান্ত বড়ো পিতাৰ নাম: বনেশ্বৰ বড়ো ঘৰ নং : 118 বয়স : 37 লিঙ্গ : পুৰুষ	CFM1160571 ফটো উপলব্ধ	143 নাম : জহৰ বড়ো পিতাৰ নাম: মংগল বড়ো ঘৰ নং : 119 বয়স : 68 লিঙ্গ : পুৰুষ	CFM1865516 ফটো উপলব্ধ	144 নাম : বাতিৰাম বড়ো পিতাৰ নাম: কান্দ্ৰা বড়ো ঘৰ নং : 119 বয়স : 57 লিঙ্গ : পুৰুষ	CFM0228072 ফটো উপলব্ধ
145 নাম : সুবতি নাৰ্জাৰী স্বামীৰ নাম: মহান্ত নাৰ্জাৰী ঘৰ নং : 119 বয়স : 50 লিঙ্গ : মহিলা	CFM0318113 ফটো উপলব্ধ	146 নাম : হাবাং বসুমতাৰী স্বামীৰ নাম: বালিচৰন বসুমতাৰী ঘৰ নং : 119 বয়স : 49 লিঙ্গ : মহিলা	CFM0183871 ফটো উপলব্ধ	147 নাম : কান্দ্ৰি বড়ো স্বামীৰ নাম: জৱাহৰ বড়ো ঘৰ নং : 119 বয়স : 48 লিঙ্গ : মহিলা	CFM1862631 ফটো উপলব্ধ
148 নাম : সঞ্জীৱ বড়ো পিতাৰ নাম: জহৰ বড়ো ঘৰ নং : 119 বয়স : 42 লিঙ্গ : পুৰুষ	CFM1864831 ফটো উপলব্ধ	149 নাম : মীনা বড়ো স্বামীৰ নাম: সঞ্জীৱ বড়ো ঘৰ নং : 119 বয়স : 40 লিঙ্গ : মহিলা	CFM1862642 ফটো উপলব্ধ	150 নাম : দেৱী বড়ো পিতাৰ নাম: জৱাহৰ বড়ো ঘৰ নং : 119 বয়স : 39 লিঙ্গ : মহিলা	CFM1862653 ফটো উপলব্ধ



151 নাম : শুক্ৰসিং বড়ো পিতাৰ নাম: জহৰ বড়ো ঘৰ নং : ১১৯ বয়স : 37 লিঙ্গ : পুৰুষ	CFM1864820 ফটো উপলব্ধ	152 নাম : গেন্দ্ৰা বড়ো পিতাৰ নাম: আথো বড়ো ঘৰ নং : ১১৯ ক বয়স : 67 লিঙ্গ : পুৰুষ	CFM0228015 ফটো উপলব্ধ	153 নাম : মহন্ত নাৰ্জাৰী পিতাৰ নাম: দানেশ্বৰ নাৰ্জাৰী ঘৰ নং : ১১৯ ক বয়স : 37 লিঙ্গ : পুৰুষ	CFM0228031 ফটো উপলব্ধ
154 নাম : কনক বড়ো পিতাৰ নাম: খিলাং বড়ো ঘৰ নং : ১১৯ খ বয়স : 69 লিঙ্গ : পুৰুষ	CFM0227090 ফটো উপলব্ধ	155 নাম : বঞ্জিত বসুমতাৰী পিতাৰ নাম: কালি চৰণ বসুমতাৰী ঘৰ নং : ১১৯ খ বয়স : 64 লিঙ্গ : পুৰুষ	CFM0226753 ফটো উপলব্ধ	156 নাম : শৰত শ্বৰ্গিয়াৰী পিতাৰ নাম: ধনসিং শ্বৰ্গিয়াৰী ঘৰ নং : ১২০ বয়স : 67 লিঙ্গ : পুৰুষ	CFM1865505 ফটো উপলব্ধ
157 নাম : কনিকা শ্বৰ্গিয়াৰী স্বামীৰ নাম: শৰত শ্বৰ্গিয়াৰী ঘৰ নং : ১২০ বয়স : 62 লিঙ্গ : মহিলা	CFM1862799 ফটো উপলব্ধ	158 নাম : বিনদ শ্বৰ্গিয়াৰী পিতাৰ নাম: শৰত শ্বৰ্গিয়াৰী ঘৰ নং : 120 বয়স : 47 লিঙ্গ : পুৰুষ	UUI0089110 ফটো উপলব্ধ	159 নাম : নীৰা শ্বৰ্গিয়াৰী স্বামীৰ নাম: বিনদ শ্বৰ্গিয়াৰী ঘৰ নং : ১২০ বয়স : 42 লিঙ্গ : মহিলা	CFM1862802 ফটো উপলব্ধ
160 নাম : অমিত বসুমতাৰী পিতাৰ নাম: বঞ্জিত বসুমতাৰী ঘৰ নং : 120 বয়স : 37 লিঙ্গ : পুৰুষ	UUI0080721 ফটো উপলব্ধ	161 নাম : জোশা বসুমতাৰী স্বামীৰ নাম: অমিত বসুমতাৰী ঘৰ নং : 120 বয়স : 29 লিঙ্গ : মহিলা	UUI0080689 ফটো উপলব্ধ	162 নাম : অন শ্বৰ্গিয়াৰী পিতাৰ নাম: বিনদ শ্বৰ্গিয়াৰী ঘৰ নং : ১২০ বয়স : 27 লিঙ্গ : মহিলা	CFM0152397 ফটো উপলব্ধ
163 নাম : সোমদোন শ্বৰ্গিয়াৰী পিতাৰ নাম: বিনোদ শ্বৰ্গিয়াৰী ঘৰ নং : 120 বয়স : 23 লিঙ্গ : পুৰুষ	CFM0421230 ফটো উপলব্ধ	164 নাম : দাঈমাল শ্বৰ্গিয়াৰী পিতাৰ নাম: বিনদ শ্বৰ্গিয়াৰী ঘৰ নং : 120 বয়স : 23 লিঙ্গ : পুৰুষ	CFM7191067 ফটো উপলব্ধ	165 নাম : দৈমাল শ্বৰ্গিয়াৰী পিতাৰ নাম: বিনোদ শ্বৰ্গিয়াৰী ঘৰ নং : 120 বয়স : 23 লিঙ্গ : পুৰুষ	UUI0036764 ফটো উপলব্ধ
166 নাম : চনিয়া বড়ো পিতাৰ নাম: বিনদ শ্বৰ্গিয়াৰী ঘৰ নং : 120 বয়স : 19 লিঙ্গ : মহিলা	UUI0100008 ফটো উপলব্ধ	167 নাম : বিমলা বড়ো স্বামীৰ নাম: গোবিন্দ বড়ো ঘৰ নং : ১২১ বয়স : 72 লিঙ্গ : মহিলা	CFM1863043 ফটো উপলব্ধ	168 নাম : গবিন্দা ৰামচিয়াৰি পিতাৰ নাম: বেংগা বড়ো ঘৰ নং : ১২১ বয়স : 63 লিঙ্গ : পুৰুষ	CFM0015396 ফটো উপলব্ধ
169 নাম : খোলা বড়ো পিতাৰ নাম: কমলা বড়ো ঘৰ নং : ১২১ বয়স : 58 লিঙ্গ : পুৰুষ	CFM0314542 ফটো উপলব্ধ	170 নাম : বীনাবোতী বড়ো পিতাৰ নাম: সনিৰাম বড়ো ঘৰ নং : 121 বয়স : 54 লিঙ্গ : মহিলা	CFM0411108 ফটো উপলব্ধ	171 নাম : ভেঙ্গাগী বড়ো স্বামীৰ নাম: বানগ্ৰি বড়ো ঘৰ নং : ১২১ বয়স : 53 লিঙ্গ : মহিলা	CFM0314435 ফটো উপলব্ধ
172 নাম : সমৰ বসুমতাৰী পিতাৰ নাম: চানক্য বড়ো ঘৰ নং : ১২২ বয়স : 52 লিঙ্গ : পুৰুষ	CFM1865527 ফটো উপলব্ধ	173 নাম : বীনা বৰো পিতাৰ নাম: চক্ৰ বৰো ঘৰ নং : 122 বয়স : 40 লিঙ্গ : পুৰুষ	UUI0032805 ফটো উপলব্ধ	174 নাম : বীৰ্জয় নাৰ্জাৰী পিতাৰ নাম: গুৰুদেৱ ঘৰ নং : 122 বয়স : 26 লিঙ্গ : পুৰুষ	UUI0074682 ফটো উপলব্ধ
175 নাম : মাইনাও ব্ৰহ্ম পিতাৰ নাম: গোবিন ব্ৰহ্ম ঘৰ নং : 122 বয়স : 23 লিঙ্গ : মহিলা	UUI0099358 ফটো উপলব্ধ	176 নাম : ৰীতা বসুমতাৰী স্বামীৰ নাম: বীৰ্জয় নাৰ্জাৰী ঘৰ নং : 122 বয়স : 22 লিঙ্গ : মহিলা	UUI0081265 ফটো উপলব্ধ	177 নাম : জিত ব্ৰহ্ম পিতাৰ নাম: প্ৰদীপ ব্ৰহ্ম ঘৰ নং : 122 বয়স : 20 লিঙ্গ : পুৰুষ	CGJ0351684 ফটো উপলব্ধ
178 নাম : গনেশ বৰো পিতাৰ নাম: নন্দন বৰো ঘৰ নং : 122 বয়স : 20 লিঙ্গ : পুৰুষ	UUI0078576 ফটো উপলব্ধ	179 নাম : গেন্দ্ৰা গয়াৰী পিতাৰ নাম: লাহিত গয়াৰী ঘৰ নং : ১২৩ বয়স : 72 লিঙ্গ : পুৰুষ	CFM1865389 ফটো উপলব্ধ	180 নাম : সংগীতা বড়ো স্বামীৰ নাম: সনাৰাম বড়ো ঘৰ নং : 123 বয়স : 42 লিঙ্গ : মহিলা	UUI0034504 ফটো উপলব্ধ



181 নাম : অৰ্চনা গয়াৰী স্বামীৰ নাম : ফকন গয়াৰী ঘৰ নং : 0123 বয়স : 30 লিঙ্গ : মহিলা	CFM0526509 ফটো উপলব্ধ	182 নাম : বানাথী দৈমাৰী মাতৃৰ নাম : ফাউদুৰ দৈমাৰী ঘৰ নং : 123 বয়স : 26 লিঙ্গ : মহিলা	UUI0153338 ফটো উপলব্ধ	183 নাম : স্মৃতিস্বৰ দৈমাৰী মাতৃৰ নাম : মিনু দৈমাৰী ঘৰ নং : 123 বয়স : 20 লিঙ্গ : পুৰুষ	UUI0131227 ফটো উপলব্ধ
184 নাম : সনিয়া বড়ো স্বামীৰ নাম : দেমালু স্বৰ্গীয়াৰী ঘৰ নং : 123 বয়স : 19 লিঙ্গ : মহিলা	UUI0124800 ফটো উপলব্ধ	185 নাম : নন্দেশ্বৰ বসুমতাৰী পিতাৰ নাম : দেবেন বসুমতাৰী ঘৰ নং : 128 বয়স : 57 লিঙ্গ : পুৰুষ	CFM1865447 ফটো উপলব্ধ	186 নাম : বিনয় বৰো পিতাৰ নাম : গেন্দ্ৰা ঘৰ নং : 124 বয়স : 48 লিঙ্গ : পুৰুষ	UUI0021618 ফটো উপলব্ধ
187 নাম : প্ৰমিলা বসুমতাৰী স্বামীৰ নাম : নন্দেশ্বৰ বসুমতাৰী ঘৰ নং : 128 বয়স : 47 লিঙ্গ : মহিলা	CFM1862766 ফটো উপলব্ধ	188 নাম : আলোশ্বৰ বসুমতাৰী পিতাৰ নাম : নন্দেশ্বৰ বসুমতাৰী ঘৰ নং : 124 বয়স : 27 লিঙ্গ : পুৰুষ	CFM0368035 ফটো উপলব্ধ	189 নাম : প্ৰতিমা বসুমতাৰী স্বামীৰ নাম : অলংগুৰ বসুমতাৰী ঘৰ নং : 128 বয়স : 27 লিঙ্গ : মহিলা	CFM0368258 ফটো উপলব্ধ
190 নাম : বলো নাৰ্জাৰী পিতাৰ নাম : জোইনাসিং নাৰ্জাৰী ঘৰ নং : 125 বয়স : 57 লিঙ্গ : পুৰুষ	CFM1865390 ফটো উপলব্ধ	191 নাম : দিলি নাৰ্জাৰী স্বামীৰ নাম : বলো নাৰ্জাৰী ঘৰ নং : 125 বয়স : 47 লিঙ্গ : মহিলা	CFM1862788 ফটো উপলব্ধ	192 নাম : লুমা নাৰ্জাৰী স্বামীৰ নাম : বলো নাৰ্জাৰী ঘৰ নং : 125 বয়স : 42 লিঙ্গ : মহিলা	CFM1862777 ফটো উপলব্ধ
193 নাম : পূজা দেবনাথ পিতাৰ নাম : দুলাল ঘৰ নং : 125 বয়স : 23 লিঙ্গ : মহিলা	UUI0071936 ফটো উপলব্ধ	194 নাম : বৃধবাৰী নাৰ্জাৰী স্বামীৰ নাম : গুৰুদেব নাৰ্জাৰী ঘৰ নং : 126 বয়স : 57 লিঙ্গ : মহিলা	CFM1862755 ফটো উপলব্ধ	195 নাম : লক্ষেশ্বৰ দৈমাৰী অন্যান্য : শৰ্মিলা দৈমাৰী ঘৰ নং : 127 বয়স : 56 লিঙ্গ : পুৰুষ	CFM0539742 ফটো উপলব্ধ
196 নাম : শৰ্মিলা দৈমাৰী স্বামীৰ নাম : লংকেশ্বৰ দৈমাৰী ঘৰ নং : 129 বয়স : 51 লিঙ্গ : মহিলা	CFM1863021 ফটো উপলব্ধ	197 নাম : সুনিতা দৈমাৰী স্বামীৰ নাম : বিজয় দৈমাৰী ঘৰ নং : 127 বয়স : 40 লিঙ্গ : মহিলা	CFM0539734 ফটো উপলব্ধ	198 নাম : বিজয় দৈমাৰী পিতাৰ নাম : অমৃত দৈমাৰী ঘৰ নং : 129 বয়স : 37 লিঙ্গ : পুৰুষ	CFM1865890 ফটো উপলব্ধ
199 নাম : ফকনগস্বৰ দৈমাৰী মাতৃৰ নাম : সাৰামীলা দৈমাৰী ঘৰ নং : 127 বয়স : 28 লিঙ্গ : পুৰুষ	CFM0539718 ফটো উপলব্ধ	200 নাম : বিৰিণা মহন্ত পিতাৰ নাম : কমল মহন্ত ঘৰ নং : 128 বয়স : 20 লিঙ্গ : মহিলা	UUI0103127 ফটো উপলব্ধ	201 নাম : থানেশ্বৰ বসুমতাৰী পিতাৰ নাম : গনেশ্বৰ বসুমতাৰী ঘৰ নং : 129 বয়স : 57 লিঙ্গ : পুৰুষ	CFM1865436 ফটো উপলব্ধ
202 নাম : চানশ্ৰী বসুমতাৰী স্বামীৰ নাম : থানেশ্বৰ বসুমতাৰী ঘৰ নং : 129 বয়স : 52 লিঙ্গ : মহিলা	CFM1863907 ফটো উপলব্ধ	203 নাম : অজিত দাস পিতাৰ নাম : থানেশ্বৰ বসুমতাৰী ঘৰ নং : 129 বয়স : 30 লিঙ্গ : পুৰুষ	UUI0132720 ফটো উপলব্ধ	204 নাম : বৃধঅজিত বৰো পিতাৰ নাম : পিটু বৰো ঘৰ নং : 129 বয়স : 20 লিঙ্গ : পুৰুষ	UUI0102392 ফটো উপলব্ধ
205 নাম : ভাগ্যশ্ৰী বড়ো স্বামীৰ নাম : ৰপন বৰো ঘৰ নং : 130 বয়স : 31 লিঙ্গ : মহিলা	UUI0143545 ফটো উপলব্ধ	206 নাম : ৰমেশ্বৰ ৰামছিয়াৰী পিতাৰ নাম : লাইবৰ ৰামছিয়াৰী ঘৰ নং : 131 বয়স : 72 লিঙ্গ : পুৰুষ	CFM1865038 ফটো উপলব্ধ	207 নাম : মথৰী ৰামছিয়াৰী স্বামীৰ নাম : ৰমেশ্বৰ ৰামছিয়াৰী ঘৰ নং : 131 বয়স : 64 লিঙ্গ : মহিলা	CFM1866304 ফটো উপলব্ধ
208 নাম : হৰেশ্বৰ ৰামছিয়াৰী পিতাৰ নাম : মেঘ ৰামছিয়াৰী ঘৰ নং : 132 বয়স : 59 লিঙ্গ : পুৰুষ	CFM1865027 ফটো উপলব্ধ	209 নাম : কিৰন ৰামছিয়াৰী স্বামীৰ নাম : হৰেশ্বৰ ৰামছিয়াৰী ঘৰ নং : 132 বয়স : 56 লিঙ্গ : মহিলা	CFM1863827 ফটো উপলব্ধ	210 নাম : বিশ্বজিৎ বড়ো পিতাৰ নাম : লোতাৰী বড়ো ঘৰ নং : 132 বয়স : 25 লিঙ্গ : পুৰুষ	CFM1113489 ফটো উপলব্ধ



211 নাম : বনজীৱ ৰামছিয়াৰী পিতাৰ নাম: হৰেশ্বৰ ৰামছিয়াৰী ঘৰ নং : ১৩২ বয়স : 23 লিঙ্গ : পুৰুষ	CFM1193663 ফটো উপলব্ধ	212 নাম : সুৰেশ বড়ো পিতাৰ নাম: থানেশ্বৰ বড়ো ঘৰ নং : ১৩৩ বয়স : 62 লিঙ্গ : পুৰুষ	CFM1865378 ফটো উপলব্ধ	213 নাম : পদমী বড়ো স্বামীৰ নাম: সুৰেশ বড়ো ঘৰ নং : ১৩৩ বয়স : 44 লিঙ্গ : মহিলা	CFM1863883 ফটো উপলব্ধ
214 নাম : কান্দা বৰো পিতাৰ নাম: বামুন বৰো ঘৰ নং : 133 বয়স : 39 লিঙ্গ : পুৰুষ	UUI0030593 ফটো উপলব্ধ	215 নাম : বৰ্ণা বৰো স্বামীৰ নাম: কান্দা বৰো ঘৰ নং : 133 বয়স : 24 লিঙ্গ : মহিলা	UUI0030601 ফটো উপলব্ধ	216 নাম : জোনালী দৈমাৰী পিতাৰ নাম: ৰঞ্জন দৈমাৰী ঘৰ নং : 133 বয়স : 20 লিঙ্গ : মহিলা	UUI0076372 ফটো উপলব্ধ
217 নাম : মনিৰাম বড়ো পিতাৰ নাম: দবাঙ বড়ো ঘৰ নং : ১৩৪ বয়স : 74 লিঙ্গ : পুৰুষ	CFM1865743 ফটো উপলব্ধ	218 নাম : বালেং বড়ো স্বামীৰ নাম: মনিৰাম বড়ো ঘৰ নং : ১৩৪ বয়স : 60 লিঙ্গ : মহিলা	CFM1863167 ফটো উপলব্ধ	219 নাম : ৰামেশ্বৰ বসুমতাৰী পিতাৰ নাম: প্ৰমেশ্বৰ বসুমতাৰী ঘৰ নং : ১৩৫ বয়স : 72 লিঙ্গ : পুৰুষ	CFM1866064 ফটো উপলব্ধ
220 নাম : লগনি বসুমতাৰী স্বামীৰ নাম: ৰামেশ্বৰ বসুমতাৰী ঘৰ নং : ১৩৫ বয়স : 62 লিঙ্গ : মহিলা	CFM1863747 ফটো উপলব্ধ	221 নাম : সৌমখৌৰ বসুমতাৰী পিতাৰ নাম: ৰামেশ্বৰ বসুমতাৰী ঘৰ নং : ১৩৫ বয়স : 32 লিঙ্গ : পুৰুষ	CFM1865709 ফটো উপলব্ধ	222 নাম : বুধবাৰী বড়ো স্বামীৰ নাম: মেৰগা বড়ো ঘৰ নং : ১৩৬ বয়স : 67 লিঙ্গ : মহিলা	CFM1863872 ফটো উপলব্ধ
223 নাম : ৰূপন বড়ো পিতাৰ নাম: মেৰগা বড়ো ঘৰ নং : ১৩৬ বয়স : 40 লিঙ্গ : পুৰুষ	CFM1865721 ফটো উপলব্ধ	224 নাম : বকুল বড়ো পিতাৰ নাম: মনিৰাম বড়ো ঘৰ নং : ১৩৭ বয়স : 40 লিঙ্গ : পুৰুষ	CFM1865925 ফটো উপলব্ধ	225 নাম : মনিকা বড়ো স্বামীৰ নাম: বকুল বড়ো ঘৰ নং : ১৩৭ বয়স : 38 লিঙ্গ : মহিলা	CFM1863918 ফটো উপলব্ধ
226 নাম : ভোবেশ বসুমতাৰী পিতাৰ নাম: প্ৰতাপ বসুমতাৰী ঘৰ নং : 138 বয়স : 39 লিঙ্গ : পুৰুষ	CFM0368043 ফটো উপলব্ধ	227 নাম : কিৰত বড়ো পিতাৰ নাম: প্ৰতাপ বড়ো ঘৰ নং : ১৩৮ বয়স : 36 লিঙ্গ : পুৰুষ	CFM1865732 ফটো উপলব্ধ	228 নাম : সত্যাত্ৰী বড়ো স্বামীৰ নাম: কিৰত বড়ো ঘৰ নং : ১৩৮ বয়স : 33 লিঙ্গ : মহিলা	CFM1863736 ফটো উপলব্ধ
229 নাম : ৰূপালি বসুমতাৰী স্বামীৰ নাম: মাৰ্ধব বসুমতাৰী ঘৰ নং : 138 বয়স : 33 লিঙ্গ : মহিলা	CFM0367979 ফটো উপলব্ধ	230 নাম : মনোৰঞ্জন বড়ো পিতাৰ নাম: মনিৰাম বড়ো ঘৰ নং : ১৩৯ বয়স : 47 লিঙ্গ : পুৰুষ	CFM1865856 ফটো উপলব্ধ	231 নাম : কল্পনা বড়ো স্বামীৰ নাম: মনোৰঞ্জন বড়ো ঘৰ নং : ১৩৯ বয়স : 40 লিঙ্গ : মহিলা	CFM1863725 ফটো উপলব্ধ
232 নাম : লিখমা মুচহাৰী পিতাৰ নাম: জীতেন মুচহাৰী ঘৰ নং : 139 বয়স : 23 লিঙ্গ : মহিলা	CFM1270255 ফটো উপলব্ধ	233 নাম : ৰবিন্দ্র বড়ো পিতাৰ নাম: ধনেশ্বৰ বড়ো ঘৰ নং : ১৪০ বয়স : 47 লিঙ্গ : পুৰুষ	CFM1865823 ফটো উপলব্ধ	234 নাম : সুমিত্ৰা বড়ো স্বামীৰ নাম: ৰবিন্দ্র বড়ো ঘৰ নং : ১৪০ বয়স : 42 লিঙ্গ : মহিলা	CFM1863838 ফটো উপলব্ধ
235 নাম : অন ৰামচিয়াৰী স্বামীৰ নাম: সমখৌৰ ঘৰ নং : 140 বয়স : 23 লিঙ্গ : মহিলা	UUI0049114 ফটো উপলব্ধ	236 নাম : সমখৌৰ ৰামচিয়াৰী পিতাৰ নাম: ভবেন্দ্ৰ ৰামচিয়াৰী ঘৰ নং : 140 বয়স : 22 লিঙ্গ : পুৰুষ	UUI0048249 ফটো উপলব্ধ	237 নাম : চিত্তৰঞ্জন ৰামচিয়াৰী পিতাৰ নাম: হৰেশ্বৰ ৰামচিয়াৰী ঘৰ নং : ১৪১ বয়স : 38 লিঙ্গ : পুৰুষ	CFM1865016 ফটো উপলব্ধ
238 নাম : মাধুৰি ৰামচিয়াৰী স্বামীৰ নাম: চিত্তৰঞ্জন ৰামচিয়াৰী ঘৰ নং : ১৪১ বয়স : 35 লিঙ্গ : মহিলা	CFM1863805 ফটো উপলব্ধ	239 নাম : খগেন বড়ো পিতাৰ নাম: কাতিৰাম বড়ো ঘৰ নং : ১৪২ বয়স : 72 লিঙ্গ : পুৰুষ	CFM1864751 ফটো উপলব্ধ	240 নাম : খুমত্ৰী বড়ো স্বামীৰ নাম: খগেন বড়ো ঘৰ নং : ১৪২ বয়স : 57 লিঙ্গ : মহিলা	CFM1863678 ফটো উপলব্ধ



241	CFM1865425	ফটো উপলব্ধ	242	CFM1863929	ফটো উপলব্ধ	243	CFM1152057	ফটো উপলব্ধ
নাম : বীৰেন বড়ো পিতাৰ নাম: বৰা বড়ো ঘৰ নং : 183 বয়স : 57 লিঙ্গ : পুৰুষ			নাম : ললীতা বড়ো স্বামীৰ নাম: বিৰেন বড়ো ঘৰ নং : 183 বয়স : 47 লিঙ্গ : মহিলা			নাম : বিপুল বড়ো পিতাৰ নাম: বিৰেন বড়ো ঘৰ নং : 143 বয়স : 26 লিঙ্গ : পুৰুষ		
244	CFM1863781	ফটো উপলব্ধ	245	CFM1865798	ফটো উপলব্ধ	246	CFM0368266	ফটো উপলব্ধ
নাম : কনিকা ৰামছিয়াৰী স্বামীৰ নাম: লল্লা ৰামছিয়াৰী ঘৰ নং : 188 বয়স : 40 লিঙ্গ : মহিলা			নাম : লল্লা ৰামছিয়াৰী পিতাৰ নাম: বুদাং ৰামছিয়াৰী ঘৰ নং : 188 বয়স : 36 লিঙ্গ : পুৰুষ			নাম : ৰুকমল ৰাশ্চিআৰী পিতাৰ নাম: ললা ৰাশ্চিআৰী ঘৰ নং : 188 বয়স : 27 লিঙ্গ : পুৰুষ		
247	CFM0341297	ফটো উপলব্ধ	248	UUI0038166	ফটো উপলব্ধ	249	CFM1865765	ফটো উপলব্ধ
নাম : বিৰাজ বড়ো পিতাৰ নাম: বিৰেন বড়ো ঘৰ নং : MUSHALPUR VIA IKASHI বয়স : 26 লিঙ্গ : পুৰুষ			নাম : তৰালী বৰো স্বামীৰ নাম: ৰুকমল ৰামছিয়াৰী ঘৰ নং : 144 বয়স : 21 লিঙ্গ : মহিলা			নাম : খেলা বড়ো পিতাৰ নাম: বুদাং বড়ো ঘৰ নং : 185 বয়স : 92 লিঙ্গ : পুৰুষ		
250	CFM1863849	ফটো উপলব্ধ	251	CFM1863714	ফটো উপলব্ধ	252	CFM1865754	ফটো উপলব্ধ
নাম : দুৰপদী বড়ো স্বামীৰ নাম: খেলা বড়ো ঘৰ নং : 185 বয়স : 87 লিঙ্গ : মহিলা			নাম : নিজেীৰা বড়ো স্বামীৰ নাম: মন্তু বড়ো ঘৰ নং : 185 বয়স : 50 লিঙ্গ : মহিলা			নাম : মন্তু বড়ো পিতাৰ নাম: খেলা বড়ো ঘৰ নং : 185 বয়স : 44 লিঙ্গ : পুৰুষ		
253	CFM0065847	ফটো উপলব্ধ	254	CFM1865801	ফটো উপলব্ধ	255	CFM1863792	ফটো উপলব্ধ
নাম : আকাশ বড়ো পিতাৰ নাম: বল বড়ো ঘৰ নং : 145 বয়স : 37 লিঙ্গ : পুৰুষ			নাম : কিৰন বড়ো পিতাৰ নাম: খেলা বড়ো ঘৰ নং : 185 বয়স : 36 লিঙ্গ : পুৰুষ			নাম : ৰূপালি বড়ো পিতাৰ নাম: কিৰন বড়ো ঘৰ নং : 185 বয়স : 32 লিঙ্গ : মহিলা		
256	CFM1313352	ফটো উপলব্ধ	257	CFM1865958	ফটো উপলব্ধ	258	CFM1862879	ফটো উপলব্ধ
নাম : ৰূপন মুচহাৰী পিতাৰ নাম: অলপ মুচহাৰী ঘৰ নং : 145 বয়স : 26 লিঙ্গ : পুৰুষ			নাম : বাবুল বড়ো পিতাৰ নাম: সৰ্বাৰ বড়ো ঘৰ নং : 186 বয়স : 62 লিঙ্গ : পুৰুষ			নাম : ভান বসুমতাৰী পিতাৰ নাম: লীটে জিতেন বসুমতাৰী ঘৰ নং : 186 বয়স : 49 লিঙ্গ : মহিলা		
259	CFM1863532	ফটো উপলব্ধ	260	CFM1866020	ফটো উপলব্ধ	261	CFM0028076	ফটো উপলব্ধ
নাম : টুনজা বড়ো স্বামীৰ নাম: মন্তু বড়ো ঘৰ নং : 186 বয়স : 35 লিঙ্গ : মহিলা			নাম : মন্তু বড়ো পিতাৰ নাম: বাবুল বড়ো ঘৰ নং : 186 বয়স : 33 লিঙ্গ : পুৰুষ			নাম : খেমফা বড়ো পিতাৰ নাম: বিশ্ব বড়ো ঘৰ নং : 189 বয়স : 51 লিঙ্গ : পুৰুষ		
262	CFM1864080	ফটো উপলব্ধ	263	CFM0028548	ফটো উপলব্ধ	264	CFM1864148	ফটো উপলব্ধ
নাম : ৰঞ্জু বড়ো স্বামীৰ নাম: খেমফা বড়ো ঘৰ নং : 187 বয়স : 41 লিঙ্গ : মহিলা			নাম : ধনেশ্বৰ ওৱাৰী পিতাৰ নাম: মানিয়া ওৱাৰী ঘৰ নং : 187 বয়স : 52 লিঙ্গ : পুৰুষ			নাম : গিতা ওৱাৰী স্বামীৰ নাম: ধনেশ্বৰ ওৱাৰী ঘৰ নং : 187 বয়স : 48 লিঙ্গ : মহিলা		
265	CFM1863576	ফটো উপলব্ধ	266	UUI0128249	ফটো উপলব্ধ	267	CFM0029918	ফটো উপলব্ধ
নাম : মুশ্ৰী বড়ো স্বামীৰ নাম: ৰুকমল বড়ো ঘৰ নং : 189 বয়স : 77 লিঙ্গ : মহিলা			নাম : বেনগাণী বড়ো স্বামীৰ নাম: খোলা বড়ো ঘৰ নং : 150 বয়স : 53 লিঙ্গ : মহিলা			নাম : আদিক বড়ো পিতাৰ নাম: ৰবি বড়ো ঘৰ নং : 150 বয়স : 52 লিঙ্গ : পুৰুষ		
268	CFM1863623	ফটো উপলব্ধ	269	CFM0029926	ফটো উপলব্ধ	270	UUI0048678	ফটো উপলব্ধ
নাম : মামুনি বড়ো স্বামীৰ নাম: আদিক বড়ো ঘৰ নং : 150 বয়স : 45 লিঙ্গ : মহিলা			নাম : সুডেস্মী বড়ো স্বামীৰ নাম: জোৎসাৰ বড়ো ঘৰ নং : 150 বয়স : 39 লিঙ্গ : মহিলা			নাম : জয়ন্ত বৰো মাতৃৰ নাম: মামনি বৰো ঘৰ নং : 150 বয়স : 21 লিঙ্গ : পুৰুষ		



271 নাম : অনজালি ডেউৰী স্বামীৰ নাম: হৰেন দেউৰী ঘৰ নং : ১৫১ বয়স : 47 লিঙ্গ : মহিলা	CFM0030288 ফটো উপলব্ধ	272 নাম : বাখের বড়ো পিতাৰ নাম: ভাদৌৰ বড়ো ঘৰ নং : ১৫২ বয়স : 54 লিঙ্গ : পুৰুষ	CFM1865118 ফটো উপলব্ধ	273 নাম : গংগা বড়ো স্বামীৰ নাম: বাখের বড়ো ঘৰ নং : ১৫২ বয়স : 52 লিঙ্গ : মহিলা	CFM1864159 ফটো উপলব্ধ
274 নাম : সনিয়া বৰ্মন স্বামীৰ নাম: নালু বৰ্মন ঘৰ নং : 152 বয়স : 22 লিঙ্গ : মহিলা	UUI0018630 ফটো উপলব্ধ	275 নাম : বিৰেন বড়ো পিতাৰ নাম: অমাং বড়ো ঘৰ নং : ১৫৩ বয়স : 70 লিঙ্গ : পুৰুষ	CFM0031237 ফটো উপলব্ধ	276 নাম : গৌতমি বড়ো স্বামীৰ নাম: বিৰেন বড়ো ঘৰ নং : ১৫৩ বয়স : 52 লিঙ্গ : মহিলা	CFM1863543 ফটো উপলব্ধ
277 নাম : জোংসাৰ বড়ো পিতাৰ নাম: বিৰেল বড়ো ঘৰ নং : ১৫৩ বয়স : 36 লিঙ্গ : পুৰুষ	CFM0031427 ফটো উপলব্ধ	278 নাম : বুবুংচাৰ বড়ো পিতাৰ নাম: বিৰেন বড়ো ঘৰ নং : ১৫৩ বয়স : 31 লিঙ্গ : পুৰুষ	CFM0031567 ফটো উপলব্ধ	279 নাম : মণিমা বড়ো স্বামীৰ নাম: বুবুংচাৰ বড়ো ঘৰ নং : NIKASHI বয়স : 26 লিঙ্গ : মহিলা	CFM0343020 ফটো উপলব্ধ
280 নাম : নৰেন দেউৰী অন্যান্য: মেঘালী দেউৰী ঘৰ নং : 154 বয়স : 49 লিঙ্গ : পুৰুষ	UUI0087130 ফটো উপলব্ধ	281 নাম : মেগালী দেউৰী স্বামীৰ নাম: নৰেন দেউৰী ঘৰ নং : ১৫৪ বয়স : 45 লিঙ্গ : মহিলা	CFM0031807 ফটো উপলব্ধ	282 নাম : প্ৰাজল স্বৰ্গীয়াৰী পিতাৰ নাম: মংলা স্বৰ্গীয়াৰী ঘৰ নং : 154 বয়স : 22 লিঙ্গ : পুৰুষ	UUI0128512 ফটো উপলব্ধ
283 নাম : লৰা বড়ো পিতাৰ নাম: সনাৰাম বড়ো ঘৰ নং : ১৫৫ বয়স : 87 লিঙ্গ : পুৰুষ	CFM1865936 ফটো উপলব্ধ	284 নাম : সাবেত্ৰী বড়ো স্বামীৰ নাম: লৰা বড়ো ঘৰ নং : ১৫৫ বয়স : 52 লিঙ্গ : মহিলা	CFM1862915 ফটো উপলব্ধ	285 নাম : বিজয় বড়ো পিতাৰ নাম: লৰা বড়ো ঘৰ নং : ১৫৫ বয়স : 41 লিঙ্গ : পুৰুষ	CFM0213124 ফটো উপলব্ধ
286 নাম : সঞ্জয় বড়ো পিতাৰ নাম: লৰা বড়ো ঘৰ নং : ১৫৫ বয়স : 37 লিঙ্গ : পুৰুষ	CFM1864648 ফটো উপলব্ধ	287 নাম : বশমি বড়ো স্বামীৰ নাম: সঞ্জয় বড়ো ঘৰ নং : ১৫৫ বয়স : 34 লিঙ্গ : মহিলা	CFM1863098 ফটো উপলব্ধ	288 নাম : নন্দন বৰো পিতাৰ নাম: সেনা বড়ো ঘৰ নং : 155 বয়স : 22 লিঙ্গ : পুৰুষ	UUI0106898 ফটো উপলব্ধ
289 নাম : গপিল বড়ো পিতাৰ নাম: হৰেন বড়ো ঘৰ নং : ১৫৬ বয়স : 57 লিঙ্গ : পুৰুষ	CFM1866031 ফটো উপলব্ধ	290 নাম : সজমা বৰো স্বামীৰ নাম: কশো বৰো ঘৰ নং : 156 বয়স : 22 লিঙ্গ : মহিলা	UUI0142653 ফটো উপলব্ধ	291 নাম : প্ৰমথ দৈমাৰী পিতাৰ নাম: চবেন দৈমাৰী ঘৰ নং : 156 বয়স : 20 লিঙ্গ : পুৰুষ	UUI0115634 ফটো উপলব্ধ
292 নাম : দিপেন বড়ো পিতাৰ নাম: হৰেন বড়ো ঘৰ নং : ১৫৭ বয়স : 44 লিঙ্গ : পুৰুষ	CFM1865276 ফটো উপলব্ধ	293 নাম : সুমি বড়ো স্বামীৰ নাম: দিপেন বড়ো ঘৰ নং : ১৫৭ বয়স : 41 লিঙ্গ : মহিলা	CFM1863485 ফটো উপলব্ধ	294 নাম : ধীৰেশ বৰো পিতাৰ নাম: দিপেন বৰো ঘৰ নং : 157 বয়স : 21 লিঙ্গ : মহিলা	UUI0040600 ফটো উপলব্ধ
295 নাম : কবিতা বড়ো স্বামীৰ নাম: দান্দা বড়ো ঘৰ নং : ১৫৮ বয়স : 57 লিঙ্গ : মহিলা	CFM1862868 ফটো উপলব্ধ	296 নাম : দনদা বড়ো পিতাৰ নাম: থান্দা বড়ো ঘৰ নং : ১৫৮ বয়স : 53 লিঙ্গ : পুৰুষ	CFM0033076 ফটো উপলব্ধ	297 নাম : মনিকা বড়ো পিতাৰ নাম: দনদা বড়ো ঘৰ নং : ১৫৮ বয়স : 29 লিঙ্গ : মহিলা	CFM0033266 ফটো উপলব্ধ
298 নাম : মনজিত বামচিয়াৰী পিতাৰ নাম: খীলো বামচিয়াৰী ঘৰ নং : 158 বয়স : 27 লিঙ্গ : পুৰুষ	UUI0126235 ফটো উপলব্ধ	299 নাম : সানসুমা বৰো পিতাৰ নাম: দান্দা বৰো ঘৰ নং : 158 বয়স : 20 লিঙ্গ : পুৰুষ	UUI0142950 ফটো উপলব্ধ	300 নাম : উকীল বামচিয়াৰী পিতাৰ নাম: খোদো বামচিয়াৰী ঘৰ নং : ১৫৯ বয়স : 59 লিঙ্গ : পুৰুষ	CFM0033456 ফটো উপলব্ধ



301 নাম : ভবানী ৰামছিয়াৰী স্বামীৰ নাম: ডাকিল ৰামছিয়াৰী ঘৰ নং : ১৫৯ বয়স : 52 লিঙ্গ : মহিলা	CFM1862824 ফটো উপলব্ধ	302 নাম : অনচলি ৰামছিয়াৰী স্বামীৰ নাম: ধৰ্মে ৰামচিয়াৰী ঘৰ নং : ১৫৯ বয়স : 30 লিঙ্গ : মহিলা	CFM0033696 ফটো উপলব্ধ	303 নাম : হৰেন বসুমতাৰী পিতাৰ নাম: কাতিৰাম বসুমতাৰী ঘৰ নং : ১৬০ বয়স : 40 লিঙ্গ : পুৰুষ	CFM1865209 ফটো উপলব্ধ
304 নাম : জগেন বৰো মাতৃৰ নাম: ৰঞ্জু বৰো ঘৰ নং : 160 বয়স : 22 লিঙ্গ : পুৰুষ	UUI0140202 ফটো উপলব্ধ	305 নাম : ৰতন বড়ো পিতাৰ নাম: বাবু বড়ো ঘৰ নং : ১৬১ বয়স : 50 লিঙ্গ : পুৰুষ	CFM0034538 ফটো উপলব্ধ	306 নাম : ৰহিনি বড়ো স্বামীৰ নাম: ৰতন বড়ো ঘৰ নং : ১৬১ বয়স : 37 লিঙ্গ : মহিলা	CFM1863372 ফটো উপলব্ধ
307 নাম : হাংমা বৰো পিতাৰ নাম: ৰতন বৰো ঘৰ নং : 161 বয়স : 23 লিঙ্গ : মহিলা	UUI0129262 ফটো উপলব্ধ	308 নাম : নৰেশ্বৰ ৰামছিয়াৰী পিতাৰ নাম: দেওবাৰ ৰামছিয়াৰী ঘৰ নং : ১৬২ বয়স : 73 লিঙ্গ : পুৰুষ	CFM1866122 ফটো উপলব্ধ	309 নাম : প্ৰমিলা ৰামছিয়াৰী স্বামীৰ নাম: নৰেশ্বৰ ৰামছিয়াৰী ঘৰ নং : ১৬২ বয়স : 72 লিঙ্গ : মহিলা	CFM1863305 ফটো উপলব্ধ
310 নাম : নিজেীম ৰামছিয়াৰী পিতাৰ নাম: প্ৰমদ ৰামছিয়াৰী ঘৰ নং : ১৬২ বয়স : 32 লিঙ্গ : পুৰুষ	CFM1866100 ফটো উপলব্ধ	311 নাম : দৈখন ৰামছিয়াৰী পিতাৰ নাম: প্ৰমদ ৰামছিয়াৰী ঘৰ নং : ১৬২ বয়স : 20 লিঙ্গ : পুৰুষ	CFM0035238 ফটো উপলব্ধ	312 নাম : ভবিন্দ ৰামছিয়াৰী পিতাৰ নাম: কাদো ৰামছিয়াৰী ঘৰ নং : ১৬৩ বয়স : 57 লিঙ্গ : পুৰুষ	CFM1864535 ফটো উপলব্ধ
313 নাম : বিমলা ৰামছিয়াৰী স্বামীৰ নাম: ভবেন্দ্ৰ ৰামছিয়াৰী ঘৰ নং : ১৬৩ বয়স : 54 লিঙ্গ : মহিলা	CFM1862391 ফটো উপলব্ধ	314 নাম : সোনাইশী ৰামছিয়াৰী পিতাৰ নাম: ভবিন্দ ৰামছিয়াৰী ঘৰ নং : ১৬৩ বয়স : 32 লিঙ্গ : মহিলা	CFM1862415 ফটো উপলব্ধ	315 নাম : মিজিং ৰামচিয়াৰী পিতাৰ নাম: ভবিন্দ ৰামচিয়াৰী ঘৰ নং : 163 বয়স : 25 লিঙ্গ : পুৰুষ	CFM0539767 ফটো উপলব্ধ
316 নাম : অন বড়ো মাতৃৰ নাম: বিমলা ৰামছিয়াৰী ঘৰ নং : 163 বয়স : 24 লিঙ্গ : মহিলা	CFM7191042 ফটো উপলব্ধ	317 নাম : ধনেশ্বৰী দৈমাৰী স্বামীৰ নাম: বসন্ত দৈমাৰী ঘৰ নং : ১৬৪ বয়স : 67 লিঙ্গ : মহিলা	CFM1864502 ফটো উপলব্ধ	318 নাম : ৰতি ৰামছিয়াৰী পিতাৰ নাম: নৰেশ্বৰ ৰামছিয়াৰী ঘৰ নং : ১৬৪ বয়স : 47 লিঙ্গ : পুৰুষ	CFM1866166 ফটো উপলব্ধ
319 নাম : পুষ্প দৈমাৰী পিতাৰ নাম: বসন্ত দৈমাৰী ঘৰ নং : ১৬৪ বয়স : 42 লিঙ্গ : পুৰুষ	CFM1864615 ফটো উপলব্ধ	320 নাম : পুলশী ৰামছিয়াৰী স্বামীৰ নাম: ৰতি ৰামছিয়াৰী ঘৰ নং : ১৬৪ বয়স : 42 লিঙ্গ : মহিলা	CFM1863316 ফটো উপলব্ধ	321 নাম : দোমোয়শী ৰামচিয়াৰী মাতৃৰ নাম: নিজেীম ৰামচিয়াৰী ঘৰ নং : ১৬৪ বয়স : 34 লিঙ্গ : মহিলা	CFM1862813 ফটো উপলব্ধ
322 নাম : ৰংজালি দৈমাৰী স্বামীৰ নাম: পুচপো দৈমাৰী ঘৰ নং : ১৬৪ বয়স : 32 লিঙ্গ : মহিলা	CFM1863963 ফটো উপলব্ধ	323 নাম : বিদংগ্ৰী ৰামচিয়াৰী পিতাৰ নাম: ৰতি ৰামচিয়াৰী ঘৰ নং : 164 বয়স : 20 লিঙ্গ : মহিলা	UUI0049882 ফটো উপলব্ধ	324 নাম : নিলিমা বসুমতাৰী স্বামীৰ নাম: হৰেন বসুমতাৰী ঘৰ নং : 165 বয়স : 51 লিঙ্গ : মহিলা	UUI0076638 ফটো উপলব্ধ
325 নাম : বিনা বড়ো স্বামীৰ নাম: গাপিল বড়ো ঘৰ নং : ১৬৫ বয়স : 43 লিঙ্গ : মহিলা	CFM0036327 ফটো উপলব্ধ	326 নাম : মিথিংগা বৰো মাতৃৰ নাম: কান্দী বড়ো ঘৰ নং : 165 বয়স : 21 লিঙ্গ : পুৰুষ	UUI0052720 ফটো উপলব্ধ	327 নাম : কাতিৰাম বসুমতাৰী পিতাৰ নাম: টেক্ৰো বসুমতাৰী ঘৰ নং : ১৬৬ বয়স : 82 লিঙ্গ : পুৰুষ	CFM1865607 ফটো উপলব্ধ
328 নাম : ৰাংডি বসুমতাৰী স্বামীৰ নাম: কাতিৰাম বসুমতাৰী ঘৰ নং : ১৬৬ বয়স : 58 লিঙ্গ : মহিলা	CFM1862277 ফটো উপলব্ধ	329 নাম : মুনিব বসুমতাৰী পিতাৰ নাম: কাতিৰাম বসুমতাৰী ঘৰ নং : ১৬৬ বয়স : 41 লিঙ্গ : পুৰুষ	CFM1864557 ফটো উপলব্ধ	330 নাম : অৰ্পন বসুমতাৰী পিতাৰ নাম: কাতিৰাম বসুমতাৰী ঘৰ নং : ১৬৬ বয়স : 37 লিঙ্গ : পুৰুষ	CFM1864568 ফটো উপলব্ধ



331 নাম : চনিৰ বসুমতাৰী পিতাৰ নাম: কাঁতিৰাম বসুমতাৰী ঘৰ নং : ১৬৬ বয়স : 35 লিঙ্গ : পুৰুষ	CFM1864524 ফটো উপলব্ধ	332 নাম : কল্পনা বসুমতাৰী স্বামীৰ নাম: চনিৰ বসুমতাৰী ঘৰ নং : ১৬৬ বয়স : 32 লিঙ্গ : মহিলা	CFM1862288 ফটো উপলব্ধ	333 নাম : বণেন বসুমতাৰী পিতাৰ নাম: কাঁতিৰাম বসুমতাৰী ঘৰ নং : 166 বয়স : 26 লিঙ্গ : পুৰুষ	CFM0539544 ফটো উপলব্ধ
334 নাম : হৰেন বৰডো পিতাৰ নাম: চমৰিৰ বড়ো ঘৰ নং : ১৬৭ বয়স : 66 লিঙ্গ : পুৰুষ	CFM0037267 ফটো উপলব্ধ	335 নাম : চাবি বড়ো পিতাৰ নাম: সমিৰ বড়ো ঘৰ নং : ১৬৭ বয়স : 52 লিঙ্গ : পুৰুষ	CFM1865652 ফটো উপলব্ধ	336 নাম : নেনা বড়ো পিতাৰ নাম: লক্ষাৰ বড়ো ঘৰ নং : ১৬৮ বয়স : 55 লিঙ্গ : পুৰুষ	CFM0037945 ফটো উপলব্ধ
337 নাম : বিনু বড়ো স্বামীৰ নাম: নেনা বড়ো ঘৰ নং : ১৬৮ বয়স : 47 লিঙ্গ : মহিলা	CFM1863509 ফটো উপলব্ধ	338 নাম : ৰেন দৈমাৰী স্বামীৰ নাম: নমেশ্বৰ দৈমাৰী ঘৰ নং : ১৬৯ বয়স : 50 লিঙ্গ : মহিলা	CFM1863985 ফটো উপলব্ধ	339 নাম : নমেশ্বৰ দাস্‌মাৰী পিতাৰ নাম: চুনীল দৈমাৰী ঘৰ নং : ১৬৯ বয়স : 48 লিঙ্গ : পুৰুষ	CFM0038349 ফটো উপলব্ধ
340 নাম : ওমাং বড়ো স্বামীৰ নাম: জাটৰাম ৰামছিয়াৰী ঘৰ নং : ১৭০ বয়স : 68 লিঙ্গ : মহিলা	CFM1863952 ফটো উপলব্ধ	341 নাম : জাতিৰাম বড়ো পিতাৰ নাম: কলা বড়ো ঘৰ নং : ১৭০ বয়স : 63 লিঙ্গ : পুৰুষ	CFM0039206 ফটো উপলব্ধ	342 নাম : ধীৰেন স্বৰ্গীয়াৰী পিতাৰ নাম: সৈয়াৰাম স্বৰ্গীয়াৰী ঘৰ নং : 170 বয়স : 20 লিঙ্গ : পুৰুষ	UUI0060525 ফটো উপলব্ধ
343 নাম : আৰতী বড়ো স্বামীৰ নাম: ৰাজু বড়ো ঘৰ নং : ১৭১ বয়স : 44 লিঙ্গ : মহিলা	CFM1863941 ফটো উপলব্ধ	344 নাম : সোনাৰাম বড়ো পিতাৰ নাম: হৰেন বড়ো ঘৰ নং : ১৭২ বয়স : 38 লিঙ্গ : পুৰুষ	CFM1865663 ফটো উপলব্ধ	345 নাম : নানি বড়ো স্বামীৰ নাম: সনাৰাম বড়ো ঘৰ নং : ১৭২ বয়স : 36 লিঙ্গ : মহিলা	CFM1862493 ফটো উপলব্ধ
346 নাম : ফুল্‌জা বৰো পিতাৰ নাম: সোনা ৰাম বৰো ঘৰ নং : 172 বয়স : 19 লিঙ্গ : পুৰুষ	UUI0134494 ফটো উপলব্ধ	347 নাম : অৰ্জুন ৰামছিয়াৰী পিতাৰ নাম: চাবি ৰামছিয়াৰী ঘৰ নং : ১৭৩ বয়স : 59 লিঙ্গ : পুৰুষ	CFM1864604 ফটো উপলব্ধ	348 নাম : কবিতা ৰামছিয়াৰী স্বামীৰ নাম: অৰ্জুন ৰামছিয়াৰী ঘৰ নং : ১৭৩ বয়স : 47 লিঙ্গ : মহিলা	CFM1863598 ফটো উপলব্ধ
349 নাম : চন্দন ৰামছিয়াৰী পিতাৰ নাম: অৰ্জুন ৰামছিয়াৰী ঘৰ নং : ১৭৩ বয়স : 30 লিঙ্গ : পুৰুষ	CFM0040188 ফটো উপলব্ধ	350 নাম : মাখিপৰাম ৰামছিয়াৰী পিতাৰ নাম: চবিৰাম ৰামছিয়াৰী ঘৰ নং : ১৭৪ বয়স : 63 লিঙ্গ : পুৰুষ	CFM0040337 ফটো উপলব্ধ	351 নাম : উনতি ৰামছিয়াৰী স্বামীৰ নাম: মতিৰাম ৰামছিয়াৰী ঘৰ নং : ১৭৪ বয়স : 62 লিঙ্গ : মহিলা	CFM1863441 ফটো উপলব্ধ
352 নাম : মৰমি ৰামছিয়াৰী পিতাৰ নাম: মাটিৰাম ৰামছিয়াৰী ঘৰ নং : ১৭৪ বয়স : 32 লিঙ্গ : মহিলা	CFM1863930 ফটো উপলব্ধ	353 নাম : অমিসা ৰামছিয়াৰী পিতাৰ নাম: মাথিৰাম ৰামছিয়াৰী ঘৰ নং : ১৭৪ বয়স : 31 লিঙ্গ : মহিলা	CFM0040428 ফটো উপলব্ধ	354 নাম : ললিত ব্ৰু ৰাম্‌চিআৰী পিতাৰ নাম: মাটিৰাম ৰাম্‌চিআৰী ঘৰ নং : 174 বয়স : 22 লিঙ্গ : পুৰুষ	CFM1252170 ফটো উপলব্ধ
355 নাম : বিনা ব.ডো স্বামীৰ নাম: দেবী ৰাম বৰো ঘৰ নং : ১৭৫ বয়স : 37 লিঙ্গ : মহিলা	CFM1863123 ফটো উপলব্ধ	356 নাম : দেবি ৰাম বড়ো পিতাৰ নাম: হৰেন বড়ো ঘৰ নং : 175 বয়স : 27 লিঙ্গ : পুৰুষ	CFM0539700 ফটো উপলব্ধ	357 নাম : কমলা নাৰ্জাৰী পিতাৰ নাম: থানু নাৰ্জাৰী ঘৰ নং : ১৭৬ বয়স : 62 লিঙ্গ : পুৰুষ	CFM1865641 ফটো উপলব্ধ
358 নাম : চবেন দৈমাৰী পিতাৰ নাম: বাদাম দৈমাৰী ঘৰ নং : ১৭৬ বয়স : 62 লিঙ্গ : পুৰুষ	CFM0040857 ফটো উপলব্ধ	359 নাম : অক্ষুমা নাৰ্জাৰী পিতাৰ নাম: কমল নাৰ্জাৰী ঘৰ নং : ১৭৬ বয়স : 31 লিঙ্গ : পুৰুষ	CFM0041046 ফটো উপলব্ধ	360 নাম : দুৰ্গা বড়ো পিতাৰ নাম: চন্দ্ৰ বড়ো ঘৰ নং : ১৭৭ বয়স : 47 লিঙ্গ : পুৰুষ	CFM1866144 ফটো উপলব্ধ



361 নাম : জন্মা বড়ো স্বামীৰ নাম: দুৰ্গা বড়ো ঘৰ নং : ১৭৭ বয়স : 37 লিঙ্গ : মহিলা	CFM1863101 ফটো উপলব্ধ	362 নাম : চিখাৰ মুছাহাৰী পিতাৰ নাম: দিনয় মুছাহাৰী ঘৰ নং : ১৭৭ বয়স : 32 লিঙ্গ : পুৰুষ	CFM1865174 ফটো উপলব্ধ	363 নাম : জগেশ বড়ো পিতাৰ নাম: দুৰ্গা বড়ো ঘৰ নং : 177 বয়স : 22 লিঙ্গ : পুৰুষ	CFM1251974 ফটো উপলব্ধ
364 নাম : বনজন দৈমাৰী পিতাৰ নাম: বিচৰাম দৈমাৰী ঘৰ নং : ১৭৮ বয়স : 55 লিঙ্গ : পুৰুষ	CFM0041368 ফটো উপলব্ধ	365 নাম : খান্দি দৈমাৰী স্বামীৰ নাম: বঞ্জন দৈমাৰী ঘৰ নং : ১৭৮ বয়স : 44 লিঙ্গ : মহিলা	CFM1864104 ফটো উপলব্ধ	366 নাম : বিজয় ঘাতী ছেত্ৰী পিতাৰ নাম: DIL BAHADUR CHETRY ঘৰ নং : 178 বয়স : 38 লিঙ্গ : পুৰুষ	TST0010876 ফটো উপলব্ধ
367 নাম : অঙ্গোল বড়ো পিতাৰ নাম: চাতিৰাম বড়ো ঘৰ নং : ১৭৯ বয়স : 52 লিঙ্গ : পুৰুষ	CFM0041897 ফটো উপলব্ধ	368 নাম : উৰ্মিলা বড়ো স্বামীৰ নাম: অন্দল বৰো ঘৰ নং : ১৭৯ বয়স : 32 লিঙ্গ : মহিলা	CFM1863418 ফটো উপলব্ধ	369 নাম : বমেশ বড়ো পিতাৰ নাম: হখা বড়ো ঘৰ নং : ১৮০ বয়স : 57 লিঙ্গ : পুৰুষ	CFM1864922 ফটো উপলব্ধ
370 নাম : লাওমুৰী বড়ো স্বামীৰ নাম: বমেশ বড়ো ঘৰ নং : ১৮০ বয়স : 52 লিঙ্গ : মহিলা	CFM1863689 ফটো উপলব্ধ	371 নাম : সন বড়ো পিতাৰ নাম: বমেশ বড়ো ঘৰ নং : ১৮০ বয়স : 37 লিঙ্গ : পুৰুষ	CFM1864795 ফটো উপলব্ধ	372 নাম : জন বড়ো পিতাৰ নাম: বমেশ বড়ো ঘৰ নং : ১৮০ বয়স : 28 লিঙ্গ : পুৰুষ	CFM0170076 ফটো উপলব্ধ
373 নাম : অজয় বসুমতাৰী পিতাৰ নাম: গংগালি বসুমতাৰী ঘৰ নং : 180 বয়স : 28 লিঙ্গ : পুৰুষ	UUI0031567 ফটো উপলব্ধ	374 নাম : নিখিত বসুমতাৰী স্বামীৰ নাম: অজয় বসুমতাৰী ঘৰ নং : 180 বয়স : 23 লিঙ্গ : মহিলা	UUI0031583 ফটো উপলব্ধ	375 নাম : কনাইত্ৰী বসুমতাৰি স্বামীৰ নাম: প্ৰদিব বসুমতাৰী ঘৰ নং : ১৮১ বয়স : 37 লিঙ্গ : মহিলা	CFM1863407 ফটো উপলব্ধ
376 নাম : ফাৰেন ব্ৰহ্ম পিতাৰ নাম: নৰেন্দ্ৰ ব্ৰহ্ম ঘৰ নং : ১৮২ বয়স : 64 লিঙ্গ : পুৰুষ	CFM0194993 ফটো উপলব্ধ	377 নাম : নলীমা ব্ৰহ্ম স্বামীৰ নাম: ফাৰেন ব্ৰহ্ম ঘৰ নং : ১৮২ বয়স : 59 লিঙ্গ : মহিলা	CFM0180190 ফটো উপলব্ধ	378 নাম : ৰাতুল ব্ৰহ্ম পিতাৰ নাম: ফাৰেন ব্ৰহ্ম ঘৰ নং : ১৮২ বয়স : 40 লিঙ্গ : পুৰুষ	CFM0043216 ফটো উপলব্ধ
379 নাম : গীতা ব্ৰহ্ম স্বামীৰ নাম: ৰাতুল ব্ৰহ্ম ঘৰ নং : ১৮২ বয়স : 38 লিঙ্গ : মহিলা	CFM1866279 ফটো উপলব্ধ	380 নাম : পূজা ব্ৰহ্ম স্বামীৰ নাম: বলসিং ব্ৰহ্ম ঘৰ নং : ১৮২ বয়স : 29 লিঙ্গ : মহিলা	CFM0314450 ফটো উপলব্ধ	381 নাম : কল্পনা শ্ৰীগীয়াৰী স্বামীৰ নাম: পৰেশ বড়ো ঘৰ নং : 183-পেপ্লাডিয়াপৰ মী স্কুল বয়স : 29 লিঙ্গ : মহিলা	CFM0473223 ফটো উপলব্ধ
382 নাম : ৰবিশ্বৰ বসুমতাৰী পিতাৰ নাম: বেদ্যাৰাম বসুমতাৰী ঘৰ নং : ১৮৪ বয়স : 47 লিঙ্গ : পুৰুষ	CFM1865185 ফটো উপলব্ধ	383 নাম : হাইল বসুমতাৰী স্বামীৰ নাম: ৰবিশ্বৰ বসুমতাৰী ঘৰ নং : ১৮৪ বয়স : 42 লিঙ্গ : মহিলা	CFM1862471 ফটো উপলব্ধ	384 নাম : কমৰ বড়ো পিতাৰ নাম: খগেন বড়ো ঘৰ নং : ১৮৬ বয়স : 52 লিঙ্গ : পুৰুষ	CFM1864999 ফটো উপলব্ধ
385 নাম : অনিতা বড়ো স্বামীৰ নাম: কমৰ বড়ো ঘৰ নং : ১৮৬ বয়স : 52 লিঙ্গ : মহিলা	CFM1862904 ফটো উপলব্ধ	386 নাম : গৌহোম বড়ো পিতাৰ নাম: কমৰ বড়ো ঘৰ নং : ১৮৬ বয়স : 30 লিঙ্গ : পুৰুষ	CFM0044768 ফটো উপলব্ধ	387 নাম : কিৰাশ বড়ো পিতাৰ নাম: কমৰ বড়ো ঘৰ নং : ১৮৬ বয়স : 29 লিঙ্গ : পুৰুষ	CFM0211631 ফটো উপলব্ধ
388 নাম : সবীলা বড়ো স্বামীৰ নাম: সুরেশ্বৰ বড়ো ঘৰ নং : ১৮৭ বয়স : 37 লিঙ্গ : মহিলা	CFM1862891 ফটো উপলব্ধ	389 নাম : বিপুল শ্ৰীগীয়াৰী পিতাৰ নাম: বাবুল শ্ৰীগীয়াৰী ঘৰ নং : ১৮৮ বয়স : 48 লিঙ্গ : পুৰুষ	CFM1866155 ফটো উপলব্ধ	# 390 নাম : মিনতি শ্ৰীগীয়াৰী স্বামীৰ নাম: বিপুল শ্ৰীগীয়াৰী ঘৰ নং : ১৮৮ বয়স : 40 লিঙ্গ : মহিলা	CFM1863010 ফটো উপলব্ধ



391 নাম : বাৰ্জেন্দ শৰ্মা পিতাৰ নাম: বিপুল শৰ্মা ঘৰ নং : 188 বয়স : 26 লিঙ্গ : পুৰুষ	CFM0325142 ফটো উপলব্ধ	392 নাম : কৃষ্ণ বসুমতাৰী পিতাৰ নাম: মৃগেশ বসুমতাৰী ঘৰ নং : 188 বয়স : 22 লিঙ্গ : মহিলা	UUI0097733 ফটো উপলব্ধ	393 নাম : পূৰ্ণিমা বড়ো স্বামীৰ নাম: মতী বড়ো ঘৰ নং : 188 বয়স : 50 লিঙ্গ : মহিলা	CFM1862379 ফটো উপলব্ধ
394 নাম : চন্দ্ৰ বড়ো পিতাৰ নাম: ললিত বড়ো ঘৰ নং : 188 বয়স : 39 লিঙ্গ : পুৰুষ	CFM0211714 ফটো উপলব্ধ	395 নাম : অমলী বড়ো পিতাৰ নাম: মতী বড়ো ঘৰ নং : 188 বয়স : 29 লিঙ্গ : মহিলা	CFM0173724 ফটো উপলব্ধ	396 নাম : জৱাহৰলাল বড়ো পিতাৰ নাম: পানীৰাম বড়ো ঘৰ নং : 188 বয়স : 80 লিঙ্গ : পুৰুষ	CFM1865458 ফটো উপলব্ধ
397 নাম : ফুল বড়ো পিতাৰ নাম: জৱাহৰলাল বড়ো ঘৰ নং : 188 বয়স : 72 লিঙ্গ : মহিলা	CFM1862608 ফটো উপলব্ধ	398 নাম : হৰেন বড়ো পিতাৰ নাম: জৱাহৰলাল বড়ো ঘৰ নং : 188 বয়স : 40 লিঙ্গ : পুৰুষ	CFM1864626 ফটো উপলব্ধ	399 নাম : দিপালী বড়ো পিতাৰ নাম: হৰেন বড়ো ঘৰ নং : 188 বয়স : 36 লিঙ্গ : মহিলা	CFM1862595 ফটো উপলব্ধ
400 নাম : কাশিনাথ গয়াৰী পিতাৰ নাম: মহেশ গয়াৰী ঘৰ নং : 188 বয়স : 63 লিঙ্গ : পুৰুষ	CFM1865469 ফটো উপলব্ধ	401 নাম : দমন্তী গয়াৰী স্বামীৰ নাম: কাশিনাথ গয়াৰী ঘৰ নং : 188 বয়স : 60 লিঙ্গ : মহিলা	CFM1864091 ফটো উপলব্ধ	402 নাম : অমিত গয়াৰী পিতাৰ নাম: কালিনাথ গয়াৰী ঘৰ নং : 188 বয়স : 42 লিঙ্গ : পুৰুষ	CFM1864808 ফটো উপলব্ধ
403 নাম : সম্ভাৰ গয়াৰী পিতাৰ নাম: কাশিনাথ গয়াৰী ঘৰ নং : 188 বয়স : 40 লিঙ্গ : পুৰুষ	CFM1864773 ফটো উপলব্ধ	404 নাম : মিনা গয়াৰী স্বামীৰ নাম: অমিত গয়াৰী ঘৰ নং : 188 বয়স : 40 লিঙ্গ : মহিলা	CFM1863430 ফটো উপলব্ধ	405 নাম : সৌমখোৰ গয়াৰী পিতাৰ নাম: কালিনাথ গয়াৰী ঘৰ নং : 188 বয়স : 38 লিঙ্গ : পুৰুষ	CFM1865163 ফটো উপলব্ধ
406 নাম : বানি গয়াৰী স্বামীৰ নাম: সম্ভাৰ গয়াৰী ঘৰ নং : 188 বয়স : 37 লিঙ্গ : মহিলা	CFM1863429 ফটো উপলব্ধ	407 নাম : জতিন ৰামছিয়াৰী পিতাৰ নাম: খৰ্গ ৰামছিয়াৰী ঘৰ নং : 188 বয়স : 61 লিঙ্গ : পুৰুষ	CFM1865492 ফটো উপলব্ধ	408 নাম : অৱলা ৰামছিয়াৰী স্বামীৰ নাম: জতিন ৰামছিয়াৰী ঘৰ নং : 188 বয়স : 52 লিঙ্গ : মহিলা	CFM1863634 ফটো উপলব্ধ
409 নাম : অনিল হাঁচ পিতাৰ নাম: পানীৰাম উৰাং ঘৰ নং : 192 বয়স : 35 লিঙ্গ : পুৰুষ	UUI0018101 ফটো উপলব্ধ	410 নাম : পূৰ্ণী দৈমাৰী পিতাৰ নাম: চক্ৰ দৈমাৰী ঘৰ নং : 192 বয়স : 57 লিঙ্গ : মহিলা	CFM1862619 ফটো উপলব্ধ	411 নাম : চক্ৰ দৈমাৰী পিতাৰ নাম: লেৰলা দৈমাৰী ঘৰ নং : 192 বয়স : 56 লিঙ্গ : পুৰুষ	CFM0047159 ফটো উপলব্ধ
412 নাম : চানচুমা দৈমাৰী পিতাৰ নাম: চক্ৰ দৈমাৰী ঘৰ নং : 192 বয়স : 32 লিঙ্গ : পুৰুষ	CFM0047639 ফটো উপলব্ধ	413 নাম : জোনালি দৈমাৰী পিতাৰ নাম: চক্ৰ দৈমাৰী ঘৰ নং : 192 বয়স : 30 লিঙ্গ : মহিলা	CFM0047308 ফটো উপলব্ধ	414 নাম : শমশ্ৰী দৈমাৰী পিতাৰ নাম: চক্ৰ দৈমাৰী ঘৰ নং : 192 বয়স : 27 লিঙ্গ : মহিলা	CFM0047548 ফটো উপলব্ধ
415 নাম : লক্ষী বড়ো পিতাৰ নাম: খান্দা বড়ো ঘৰ নং : 198 বয়স : 60 লিঙ্গ : পুৰুষ	CFM1865210 ফটো উপলব্ধ	416 নাম : চম্পা বড়ো পিতাৰ নাম: লক্ষী বড়ো ঘৰ নং : 194 বয়স : 57 লিঙ্গ : মহিলা	CFM1862335 ফটো উপলব্ধ	417 নাম : অজীত বড়ো পিতাৰ নাম: লক্ষী বড়ো ঘৰ নং : 198 বয়স : 33 লিঙ্গ : পুৰুষ	CFM0047779 ফটো উপলব্ধ
418 নাম : ৰঞ্জিত খাখলাৰী পিতাৰ নাম: হৰেশ্বৰ খাখলাৰী ঘৰ নং : 198 বয়স : 57 লিঙ্গ : পুৰুষ	CFM1865470 ফটো উপলব্ধ	419 নাম : চৌমাওচাৰ খাখলাৰী পিতাৰ নাম: ৰঞ্জিত খাখলাৰী ঘৰ নং : 198 বয়স : 32 লিঙ্গ : পুৰুষ	CFM1865141 ফটো উপলব্ধ	420 নাম : মৌচুমী বড়ো পিতাৰ নাম: লক্ষী বড়ো ঘৰ নং : 198 বয়স : 31 লিঙ্গ : মহিলা	CFM0532572 ফটো উপলব্ধ



421 নাম : লয়ন বড়ো পিতাৰ নাম: দুৰ্বা বড়ো ঘৰ নং : ১৯৬ বয়স : 42 লিঙ্গ : পুৰুষ	CFM1865403 ফটো উপলব্ধ	422 নাম : পদমী বড়ো স্বামীৰ নাম: লয়ন বড়ো ঘৰ নং : ১৯৬ বয়স : 40 লিঙ্গ : মহিলা	CFM1863361 ফটো উপলব্ধ	423 নাম : বিকি বৰো পিতাৰ নাম: লয়ন বৰো ঘৰ নং : 196 বয়স : 19 লিঙ্গ : পুৰুষ	UUI0132373 ফটো উপলব্ধ
424 নাম : জগদিশ দৈমাৰী পিতাৰ নাম: মহেশ্বৰ দৈমাৰী ঘৰ নং : ১৯৭ বয়স : 57 লিঙ্গ : পুৰুষ	CFM1865298 ফটো উপলব্ধ	425 নাম : পংকশ দৈমাৰী পিতাৰ নাম: জগদিশ দৈমাৰী ঘৰ নং : ১৯৭ বয়স : 32 লিঙ্গ : পুৰুষ	CFM1864784 ফটো উপলব্ধ	426 নাম : বিৰেন্দ্ৰ মুছাহাৰী পিতাৰ নাম: বসন্ত মুছাহাৰী ঘৰ নং : ১৯৮ বয়স : 78 লিঙ্গ : পুৰুষ	CFM1864717 ফটো উপলব্ধ
427 নাম : মৰমি মুছাহাৰী স্বামীৰ নাম: মন্দল মুছাহাৰী ঘৰ নং : ১৯৮ বয়স : 48 লিঙ্গ : মহিলা	CFM0048819 ফটো উপলব্ধ	428 নাম : মংগোল মুছাহাৰী পিতাৰ নাম: বিৰেন্দ্ৰ মুছাহাৰী ঘৰ নং : ১৯৮ বয়স : 38 লিঙ্গ : পুৰুষ	CFM1864637 ফটো উপলব্ধ	429 নাম : দিনয় মুছাহাৰী পিতাৰ নাম: জীৱা মুছাহাৰী ঘৰ নং : ১৯৯ বয়স : 59 লিঙ্গ : পুৰুষ	CFM0226530 ফটো উপলব্ধ
430 নাম : থিমফী মুছাহাৰী স্বামীৰ নাম: দিনয় মুছাহাৰী ঘৰ নং : ১৯৯ বয়স : 57 লিঙ্গ : মহিলা	CFM1862482 ফটো উপলব্ধ	431 নাম : দাওহাৰ মুছাহাৰী পিতাৰ নাম: দিনয় মুছাহাৰী ঘৰ নং : ১৯৯ বয়স : 35 লিঙ্গ : পুৰুষ	CFM1866213 ফটো উপলব্ধ	432 নাম : বিনাইশী বড়ো স্বামীৰ নাম: গোপী বড়ো ঘৰ নং : ২০০ বয়স : 62 লিঙ্গ : মহিলা	CFM1863690 ফটো উপলব্ধ
433 নাম : সোনালী বৰো স্বামীৰ নাম: সুৰেন্দ্ৰ বৰো ঘৰ নং : ২০০ ক বয়স : 57 লিঙ্গ : মহিলা	CFM0183954 ফটো উপলব্ধ	434 নাম : পূৰ্ণিমা ব্ৰহ্ম স্বামীৰ নাম: দণ্ডা ব্ৰহ্ম ঘৰ নং : ২০০ বয়স : 51 লিঙ্গ : মহিলা	CFM1863463 ফটো উপলব্ধ	435 নাম : দন্দা ৰাম ব্ৰহ্ম পিতাৰ নাম: বিজেন ব্ৰহ্ম ঘৰ নং : ২০০ বয়স : 48 লিঙ্গ : পুৰুষ	CFM0050476 ফটো উপলব্ধ
436 নাম : বিৰসৌন বড়ো পিতাৰ নাম: গপী বড়ো ঘৰ নং : ২০০ বয়স : 34 লিঙ্গ : পুৰুষ	CFM1866111 ফটো উপলব্ধ	437 নাম : বিৰখাং বড়ো পিতাৰ নাম: গোপী বড়ো ঘৰ নং : ২০০ বয়স : 32 লিঙ্গ : পুৰুষ	CFM1864955 ফটো উপলব্ধ	438 নাম : সুৰেন্দ্ৰ বড়ো পিতাৰ নাম: যুগ্মী বড়ো ঘৰ নং : ২০০ ক বয়স : 64 লিঙ্গ : পুৰুষ	CFM0226712 ফটো উপলব্ধ
439 নাম : মৌচুমী ব্ৰহ্ম মাতৃৰ নাম: ৰেখা ব্ৰহ্ম ঘৰ নং : 200 এ বয়স : 21 লিঙ্গ : মহিলা	CFM7191216 ফটো উপলব্ধ	440 নাম : বোলেন বৰো পিতাৰ নাম: সুৰেন্দ্ৰ বড়ো ঘৰ নং : 200 ক বয়স : 37 লিঙ্গ : পুৰুষ	UUI0132381 ফটো উপলব্ধ	441 নাম : বিনত ব্ৰহ্ম পিতাৰ নাম: গলেশ্বৰ কব্ৰহ্ম ঘৰ নং : ২০১ বয়স : 60 লিঙ্গ : পুৰুষ	CFM0050948 ফটো উপলব্ধ
442 নাম : জোনালী ব্ৰহ্ম স্বামীৰ নাম: বিনোদ ব্ৰহ্ম ঘৰ নং : 201 বয়স : 46 লিঙ্গ : মহিলা	UUI0134288 ফটো উপলব্ধ	443 নাম : পিটু বৰো পিতাৰ নাম: পিটু বৰো ঘৰ নং : 201 বয়স : 19 লিঙ্গ : পুৰুষ	UUI0080655 ফটো উপলব্ধ	444 নাম : ৰমেন নাৰ্জাৰী পিতাৰ নাম: থানেশ্বৰ নাৰ্জাৰী ঘৰ নং : ২০২ বয়স : 62 লিঙ্গ : পুৰুষ	CFM1864740 ফটো উপলব্ধ
445 নাম : দণ্ডী নাৰ্জাৰী স্বামীৰ নাম: নৰেন্দ্ৰ নাৰ্জাৰী ঘৰ নং : ২০২ বয়স : 53 লিঙ্গ : মহিলা	CFM1862948 ফটো উপলব্ধ	446 নাম : তুলাৰাম নাৰ্জাৰী পিতাৰ নাম: ৰমেন নাৰ্জাৰী ঘৰ নং : ২০২ বয়স : 32 লিঙ্গ : পুৰুষ	CFM1864659 ফটো উপলব্ধ	447 নাম : শমলা নাৰ্জাৰী পিতাৰ নাম: ৰমেন নাৰ্জাৰী ঘৰ নং : ২০২ বয়স : 30 লিঙ্গ : পুৰুষ	CFM0519579 ফটো উপলব্ধ
448 নাম : চুমিত্ৰা নাৰ্জাৰী স্বামীৰ নাম: তুলাৰাম নাৰ্জাৰী ঘৰ নং : 202 বয়স : 27 লিঙ্গ : মহিলা	CFM1150036 ফটো উপলব্ধ	449 নাম : হাদাস্তী নাৰ্জাৰী পিতাৰ নাম: ৰমেন নাৰ্জাৰী ঘৰ নং : ২০২ বয়স : 25 লিঙ্গ : মহিলা	CFM0519587 ফটো উপলব্ধ	450 নাম : অবিন নাৰ্জাৰী পিতাৰ নাম: চিকিৰাম নাৰ্জাৰী ঘৰ নং : ২০৩ বয়স : 64 লিঙ্গ : পুৰুষ	CFM1864988 ফটো উপলব্ধ



451 নাম : সঞ্জয় নাৰ্জাৰী পিতাৰ নাম: আৰবন নাৰ্জাৰী ঘৰ নং : ২০৩ বয়স : 37 লিঙ্গ : পুৰুষ	CFM1864739 ফটো উপলব্ধ	452 নাম : যমুনা বড়ো স্বামীৰ নাম: সুৰেন বড়ো ঘৰ নং : ২০৪ বয়স : 47 লিঙ্গ : মহিলা	CFM1862926 ফটো উপলব্ধ	453 নাম : গোমা চুৰ্বা স্বামীৰ নাম: ধন বাহাদুৰ চুৰ্বা ঘৰ নং : 204 বয়স : 45 লিঙ্গ : মহিলা	CFM0544684 ফটো উপলব্ধ
454 নাম : গুনেশ্বৰী মহাহাৰী পিতাৰ নাম: ধৰ্মকান্ত মহাহাৰী ঘৰ নং : ২০৪ বয়স : 32 লিঙ্গ : মহিলা	CFM1863327 ফটো উপলব্ধ	455 নাম : বিশাল চুৰ্বা পিতাৰ নাম: ধন বাহাদুৰ চুৰ্বা ঘৰ নং : 204 বয়স : 20 লিঙ্গ : পুৰুষ	UUI0128421 ফটো উপলব্ধ	456 নাম : গনেশ্বৰী নাৰ্জাৰী স্বামীৰ নাম: বিৰেন নাৰ্জাৰী ঘৰ নং : ২০৫ ক বয়স : 84 লিঙ্গ : মহিলা	CFM0181834 ফটো উপলব্ধ
457 নাম : পমী নাৰ্জাৰী স্বামীৰ নাম: মাম নাৰ্জাৰী ঘৰ নং : ২০৫ ক বয়স : 74 লিঙ্গ : মহিলা	CFM0183921 ফটো উপলব্ধ	458 নাম : দান্না বড়ো পিতাৰ নাম: খেলেবাং বড়ো ঘৰ নং : ২০৫ বয়স : 62 লিঙ্গ : পুৰুষ	CFM1865221 ফটো উপলব্ধ	459 নাম : বেন বড়ো স্বামীৰ নাম: দান্না বড়ো ঘৰ নং : ২০৫ বয়স : 52 লিঙ্গ : মহিলা	CFM1862380 ফটো উপলব্ধ
460 নাম : চন্দ্ৰকান্ত বড়ো পিতাৰ নাম: সোমবাৰ বড়ো ঘৰ নং : ২০৬ বয়স : 64 লিঙ্গ : পুৰুষ	CFM1864706 ফটো উপলব্ধ	461 নাম : লাৰাৰী বড়ো স্বামীৰ নাম: চন্দ্ৰকান্ত বড়ো ঘৰ নং : ২০৬ বয়স : 48 লিঙ্গ : মহিলা	CFM1863156 ফটো উপলব্ধ	462 নাম : বহী বড়ো পিতাৰ নাম: চন্দ্ৰ বড়ো ঘৰ নং : 206 বয়স : 26 লিঙ্গ : মহিলা	CFM0539577 ফটো উপলব্ধ
463 নাম : বলেন বড়ো পিতাৰ নাম: সোনাৰ বড়ো ঘৰ নং : ২০৬ ক বয়স : 44 লিঙ্গ : পুৰুষ	CFM0226910 ফটো উপলব্ধ	464 নাম : মহিমা ৰামছিয়াৰী স্বামীৰ নাম: চলং ৰামছিয়াৰী ঘৰ নং : ২০৭ বয়স : 39 লিঙ্গ : মহিলা	CFM1864002 ফটো উপলব্ধ	465 নাম : বেখা ব্ৰহ্ম স্বামীৰ নাম: সমৰজিত ব্ৰহ্ম ঘৰ নং : ২০৮ বয়স : 47 লিঙ্গ : মহিলা	CFM1863474 ফটো উপলব্ধ
466 নাম : ধৰ্ম ৰামছিয়াৰী পিতাৰ নাম: ভবেন ৰামছিয়াৰী ঘৰ নং : ২০৮ বয়স : 33 লিঙ্গ : পুৰুষ	CFM0053157 ফটো উপলব্ধ	467 নাম : পূৰ্ণ ৰামছিয়াৰী পিতাৰ নাম: ভবেন ৰামছিয়াৰী ঘৰ নং : ২০৮ বয়স : 32 লিঙ্গ : পুৰুষ	CFM0053199 ফটো উপলব্ধ	468 নাম : বিন ৰামছিয়াৰী স্বামীৰ নাম: ভবেন ৰামছিয়াৰী ঘৰ নং : ২০৮ বয়স : 32 লিঙ্গ : মহিলা	CFM1862506 ফটো উপলব্ধ
469 নাম : অনিমা ৰামছিয়াৰী স্বামীৰ নাম: ধৰ্ম ৰামছিয়াৰী ঘৰ নং : ২০৮ বয়স : 30 লিঙ্গ : মহিলা	CFM0053306 ফটো উপলব্ধ	470 নাম : পূৰ্ণিমা ৰামছিয়াৰী স্বামীৰ নাম: পূৰ্ণ ৰামছিয়াৰী ঘৰ নং : 208 বয়স : 26 লিঙ্গ : মহিলা	CFM0423400 ফটো উপলব্ধ	471 নাম : দিপালী ব্ৰহ্ম মাতৃৰ নাম: বেখা ব্ৰহ্ম ঘৰ নং : 208 বয়স : 20 লিঙ্গ : মহিলা	UUI0138545 ফটো উপলব্ধ
472 নাম : সুৰেন বড়ো পিতাৰ নাম: রজনী বোৰো ঘৰ নং : ২০৯ বয়স : 52 লিঙ্গ : পুৰুষ	CFM1865685 ফটো উপলব্ধ	473 নাম : গোপী বড়ো পিতাৰ নাম: অন্তৰ বড়ো ঘৰ নং : ২১০ বয়স : 66 লিঙ্গ : পুৰুষ	CFM1865287 ফটো উপলব্ধ	474 নাম : ৰূপালি বড়ো স্বামীৰ নাম: নেন্সা বড়ো ঘৰ নং : 210 বয়স : 35 লিঙ্গ : মহিলা	CFM0428458 ফটো উপলব্ধ
475 নাম : বীৰখাং বড়ো পিতাৰ নাম: গোপী বড়ো ঘৰ নং : ২১০ বয়স : 28 লিঙ্গ : পুৰুষ	CFM0316547 ফটো উপলব্ধ	476 নাম : জানমণী বড়ো স্বামীৰ নাম: বীৰচৰ্ন বড়ো ঘৰ নং : ২১০ বয়স : 28 লিঙ্গ : মহিলা	CFM0181321 ফটো উপলব্ধ	477 নাম : নস্বৰ্ন বড়ো পিতাৰ নাম: গোপী বড়ো ঘৰ নং : ২১০ বয়স : 25 লিঙ্গ : পুৰুষ	CFM0316539 ফটো উপলব্ধ
478 নাম : মমিতা বৰো স্বামীৰ নাম: বিনান বৰো ঘৰ নং : 210 বয়স : 24 লিঙ্গ : মহিলা	UUI0036673 ফটো উপলব্ধ	479 নাম : হাইনাশী বৰো পিতাৰ নাম: অলোক বড়ো ঘৰ নং : 210 বয়স : 21 লিঙ্গ : মহিলা	CFM7178452 ফটো উপলব্ধ	480 নাম : মহেশ বসুমতাৰী পিতাৰ নাম: বৰ্গী বসুমতাৰী ঘৰ নং : ২১১ বয়স : 61 লিঙ্গ : পুৰুষ	CFM0226613 ফটো উপলব্ধ



481 নাম : পানিৰাম বড়ো পিতাৰ নাম: বানেশ্বৰ বড়ো ঘৰ নং : ২১১ বয়স : 57 লিঙ্গ : পুৰুষ	CFM1865674 ফটো উপলব্ধ	482 নাম : দুলৰ বড়ো স্বামীৰ নাম: পানিৰাম বড়ো ঘৰ নং : ২১১ বয়স : 54 লিঙ্গ : মহিলা	CFM1863076 ফটো উপলব্ধ	483 নাম : বিনয় বড়ো পিতাৰ নাম: পানিৰাম বড়ো ঘৰ নং : ২১১ বয়স : 39 লিঙ্গ : পুৰুষ	CFM1866177 ফটো উপলব্ধ
484 নাম : ইনিষ্টি বড়ো স্বামীৰ নাম: বিনয় বড়ো ঘৰ নং : ২১১ বয়স : 37 লিঙ্গ : মহিলা	CFM1863087 ফটো উপলব্ধ	485 নাম : চিজীন বড়ো SIJWN BORO পিতাৰ নাম: পানিৰাম বড়ো পানিৰাম বড়ো ঘৰ নং : ২১১ বয়স : 31 লিঙ্গ : পুৰুষ	CFM0226555 ফটো উপলব্ধ	486 নাম : কুমুদ বড়ো পিতাৰ নাম: পানিৰাম বড়ো ঘৰ নং : ২১১ বয়স : 31 লিঙ্গ : পুৰুষ	CFM1866188 ফটো উপলব্ধ
487 নাম : দ্বিজেন বড়ো পিতাৰ নাম: পানিৰাম বড়ো ঘৰ নং : ২১১ বয়স : 31 লিঙ্গ : পুৰুষ	CFM0228312 ফটো উপলব্ধ	488 নাম : নিৰ্জয় বড়ো পিতাৰ নাম: পানিৰাম বড়ো ঘৰ নং : ২১১ বয়স : 29 লিঙ্গ : পুৰুষ	CFM1866199 ফটো উপলব্ধ	489 নাম : বনুমী বড়ো স্বামীৰ নাম: দ্বিজেন বড়ো ঘৰ নং : 211 বয়স : 28 লিঙ্গ : মহিলা	CFM0363994 ফটো উপলব্ধ
490 নাম : গংগা দৈমাৰী স্বামীৰ নাম: নিৰ্জয় বড়ো ঘৰ নং : 211 বয়স : 26 লিঙ্গ : মহিলা	CFM0352435 ফটো উপলব্ধ	491 নাম : বিষ্টি বসুমতাৰী স্বামীৰ নাম: সোখা বসুমতাৰী ঘৰ নং : ২১২ বয়স : 56 লিঙ্গ : মহিলা	CFM1864035 ফটো উপলব্ধ	492 নাম : দেটচুং বসুমতাৰী পিতাৰ নাম: ছোখা বসুমতাৰী ঘৰ নং : ২১২ বয়স : 39 লিঙ্গ : পুৰুষ	CFM1865130 ফটো উপলব্ধ
493 নাম : মনো বসুমতাৰী স্বামীৰ নাম: দেটচুং বসুমতাৰী ঘৰ নং : ২১২ বয়স : 34 লিঙ্গ : মহিলা	CFM1864024 ফটো উপলব্ধ	494 নাম : আকাশ বসুমতাৰী পিতাৰ নাম: সখা বসুমতাৰী ঘৰ নং : ২১২ বয়স : 34 লিঙ্গ : পুৰুষ	CFM0054775 ফটো উপলব্ধ	495 নাম : অনজম বসুমতাৰী পিতাৰ নাম: সখা বসুমতাৰী ঘৰ নং : ২১২ বয়স : 32 লিঙ্গ : পুৰুষ	CFM0054957 ফটো উপলব্ধ
496 নাম : সঞ্জিতা বসুমতাৰী স্বামীৰ নাম: আকাশ বসুমতাৰী ঘৰ নং : ২১২ বয়স : 27 লিঙ্গ : মহিলা	CFM0316950 ফটো উপলব্ধ	497 নাম : হোনো বসুমতাৰী মাতৃৰ নাম: বিস্তা বসুমতাৰী ঘৰ নং : 212 বয়স : 27 লিঙ্গ : পুৰুষ	CFM0348953 ফটো উপলব্ধ	498 নাম : বঞ্জিতা বসুমতাৰী মাতৃৰ নাম: বিস্তা বসুমতাৰী ঘৰ নং : 212 বয়স : 25 লিঙ্গ : মহিলা	CFM0375014 ফটো উপলব্ধ
499 নাম : দৌমাৰু বড়ো পিতাৰ নাম: লৈসন বড়ো ঘৰ নং : 212 বয়স : 22 লিঙ্গ : পুৰুষ	UUI0010025 ফটো উপলব্ধ	500 নাম : মথুৰী প্ৰিয়া বৰো স্বামীৰ নাম: লাটে হাখা বৰো ঘৰ নং : ২১৩ বয়স : 79 লিঙ্গ : মহিলা	CFM1864057 ফটো উপলব্ধ	501 নাম : দিনেশ বড়ো পিতাৰ নাম: হাখা বড়ো ঘৰ নং : ২১৩ বয়স : 60 লিঙ্গ : পুৰুষ	CFM1865538 ফটো উপলব্ধ
502 নাম : উদয় বড়ো পিতাৰ নাম: হাখা বড়ো ঘৰ নং : ২১৩ বয়স : 42 লিঙ্গ : পুৰুষ	CFM1864966 ফটো উপলব্ধ	503 নাম : ৰীতা বড়ো স্বামীৰ নাম: উদয় বড়ো ঘৰ নং : ২১৩ বয়স : 35 লিঙ্গ : মহিলা	CFM1864046 ফটো উপলব্ধ	504 নাম : মিদি বড়ো পিতাৰ নাম: দিনেশ বড়ো ঘৰ নং : ২১৩ বয়স : 30 লিঙ্গ : পুৰুষ	CFM0178095 ফটো উপলব্ধ
505 নাম : নিবাসি বড় পিতাৰ নাম: দিনেশ বড় ঘৰ নং : 213 বয়স : 22 লিঙ্গ : মহিলা	UUI0016568 ফটো উপলব্ধ	506 নাম : অলক বড়ো পিতাৰ নাম: শচিন্দ্ৰ বড়ো ঘৰ নং : ২১৪ বয়স : 45 লিঙ্গ : পুৰুষ	CFM1864660 ফটো উপলব্ধ	507 নাম : কবিতা বড়ো স্বামীৰ নাম: অলক বড়ো ঘৰ নং : ২১৪ বয়স : 34 লিঙ্গ : মহিলা	CFM1862540 ফটো উপলব্ধ
508 নাম : লান্দ্ৰা ৰামছিয়াৰী পিতাৰ নাম: মনিৰাম ৰামছিয়াৰী ঘৰ নং : ২১৬ বয়স : 51 লিঙ্গ : পুৰুষ	CFM1865152 ফটো উপলব্ধ	509 নাম : পুচমা ৰামছিয়াৰী স্বামীৰ নাম: লান্দ্ৰা ৰামছিয়াৰী ঘৰ নং : ২১৬ বয়স : 48 লিঙ্গ : মহিলা	CFM1863281 ফটো উপলব্ধ	510 নাম : অনিমা ৰামছিয়াৰী পিতাৰ নাম: লান্দ্ৰা ৰামছিয়াৰী ঘৰ নং : ২১৬ বয়স : 31 লিঙ্গ : মহিলা	CFM1863269 ফটো উপলব্ধ



<p>511</p> <p>CFM1865072</p> <p>নাম : ৰাজা দৈমাৰী পিতাৰ নাম: পছা দৈমাৰী ঘৰ নং : ২২৭ বয়স : 49 লিঙ্গ : পুৰুষ</p> <p>ফটো উপলব্ধ</p>	<p>512</p> <p>CFM1863270</p> <p>নাম : ৰঞ্জীলা দৈমাৰী স্বামীৰ নাম: ৰাজা দৈমাৰী ঘৰ নং : ২২৭ বয়স : 41 লিঙ্গ : মহিলা</p> <p>ফটো উপলব্ধ</p>	<p>513</p> <p>CFM0228270</p> <p>নাম : ধনি ৰামছিয়াৰী পিতাৰ নাম: চুক্ৰে ৰামছিয়াৰী ঘৰ নং : ২২৮ বয়স : 79 লিঙ্গ : পুৰুষ</p> <p>ফটো উপলব্ধ</p>
<p>514</p> <p>CFM0175232</p> <p>নাম : বৃধবাৰী ৰামচিয়াৰী স্বামীৰ নাম: ধনিৰাম ৰামচিয়াৰী ঘৰ নং : ২২৮ বয়স : 74 লিঙ্গ : মহিলা</p> <p>ফটো উপলব্ধ</p>	<p>515</p> <p>CFM1866246</p> <p>নাম : বিন বড়ো স্বামীৰ নাম: বিনয় বড়ো ঘৰ নং : ২২৮ বয়স : 48 লিঙ্গ : মহিলা</p> <p>ফটো উপলব্ধ</p>	<p>516</p> <p>CFM0056689</p> <p>নাম : বিজয় ৰামছিয়াৰী পিতাৰ নাম: ধনিৰাম ৰামছিয়াৰী ঘৰ নং : ২২৮ বয়স : 43 লিঙ্গ : পুৰুষ</p> <p>ফটো উপলব্ধ</p>
<p>517</p> <p>CFM1863065</p> <p>নাম : বিলাইশ্ৰী ৰামছিয়াৰী স্বামীৰ নাম: বিজয় ৰামছিয়াৰী ঘৰ নং : ২২৯ বয়স : 38 লিঙ্গ : মহিলা</p> <p>ফটো উপলব্ধ</p>	<p>518</p> <p>CFM1863703</p> <p>নাম : খনাইশ্ৰী ৰামছিয়াৰী পিতাৰ নাম: উপেন ৰামছিয়াৰী ঘৰ নং : ২২৯ বয়স : 77 লিঙ্গ : মহিলা</p> <p>ফটো উপলব্ধ</p>	<p>519</p> <p>CFM0056945</p> <p>নাম : উপেন ৰামছিয়াৰী পিতাৰ নাম: নিহাৰাম ৰামছিয়াৰী ঘৰ নং : ২২৯ বয়স : 62 লিঙ্গ : পুৰুষ</p> <p>ফটো উপলব্ধ</p>
<p>520</p> <p>CFM0056978</p> <p>নাম : অলং ৰামছিয়াৰী পিতাৰ নাম: উপেন ৰামছিয়াৰী ঘৰ নং : ২২৯ বয়স : 62 লিঙ্গ : পুৰুষ</p> <p>ফটো উপলব্ধ</p>	<p>521</p> <p>CFM0174862</p> <p>নাম : অৰ্পনা ৰামছিয়াৰী স্বামীৰ নাম: অলং ৰামচিয়াৰী ঘৰ নং : ২২৯ বয়স : 45 লিঙ্গ : মহিলা</p> <p>ফটো উপলব্ধ</p>	<p>522</p> <p>CFM0539775</p> <p>নাম : দুলেন ৰাশ্চিআৰী পিতাৰ নাম: আলোং ৰাশ্চিআৰী ঘৰ নং : 219 বয়স : 28 লিঙ্গ : পুৰুষ</p> <p>ফটো উপলব্ধ</p>
<p>523</p> <p>CFM1193655</p> <p>নাম : লাৰণ্য বড়ো স্বামীৰ নাম: লক্ষ্মে বড়ো ঘৰ নং : ২২০ বয়স : 60 লিঙ্গ : মহিলা</p> <p>ফটো উপলব্ধ</p>	<p>524</p> <p>CFM1865061</p> <p>নাম : লংকা বড়ো পিতাৰ নাম: গিলা বড়ো ঘৰ নং : ২২০ বয়স : 47 লিঙ্গ : পুৰুষ</p> <p>ফটো উপলব্ধ</p>	<p>525</p> <p>CFM0058107</p> <p>নাম : লাৰাণ্য বৰ স্বামীৰ নাম: লংকা বড়ো ঘৰ নং : ২২০ বয়স : 47 লিঙ্গ : মহিলা</p> <p>ফটো উপলব্ধ</p>
<p>526</p> <p>CFM1193648</p> <p>নাম : চম্পক বড়ো পিতাৰ নাম: লক্ষ্মে বড়ো ঘৰ নং : ২২০ বয়স : 23 লিঙ্গ : পুৰুষ</p> <p>ফটো উপলব্ধ</p>	<p>527</p> <p>CFM1864886</p> <p>নাম : মানিক ৰামছিয়াৰী পিতাৰ নাম: মেঘ ৰামছিয়াৰী ঘৰ নং : ২২১ বয়স : 72 লিঙ্গ : পুৰুষ</p> <p>ফটো উপলব্ধ</p>	<p>528</p> <p>CFM0058396</p> <p>নাম : বৈজন্তী ৰামছিয়াৰী স্বামীৰ নাম: মানিক ৰামছিয়াৰী ঘৰ নং : ২২১ বয়স : 51 লিঙ্গ : মহিলা</p> <p>ফটো উপলব্ধ</p>
<p>529</p> <p>CFM1864579</p> <p>নাম : বিনন ৰামছিয়াৰী পিতাৰ নাম: মানিক ৰামছিয়াৰী ঘৰ নং : ২২১ বয়স : 34 লিঙ্গ : পুৰুষ</p> <p>ফটো উপলব্ধ</p>	<p>530</p> <p>CFM0058727</p> <p>নাম : খাউচুম দৈমাৰী পিতাৰ নাম: বিললু দৈমাৰী ঘৰ নং : ২২২ বয়স : 58 লিঙ্গ : পুৰুষ</p> <p>ফটো উপলব্ধ</p>	<p>531</p> <p>CFM1862539</p> <p>নাম : মিন দৈমাৰী পিতাৰ নাম: খাউচুম দৈমাৰী ঘৰ নং : ২২২ বয়স : 50 লিঙ্গ : মহিলা</p> <p>ফটো উপলব্ধ</p>
<p>532</p> <p>CFM1865334</p> <p>নাম : আনজিত ব্ৰহ্ম পিতাৰ নাম: কালিৰাম ব্ৰহ্ম ঘৰ নং : ২২৩ বয়স : 48 লিঙ্গ : পুৰুষ</p> <p>ফটো উপলব্ধ</p>	<p>533</p> <p>CFM1863612</p> <p>নাম : যামিনী নাৰ্জাৰী স্বামীৰ নাম: সঞ্জয় নাৰ্জাৰী ঘৰ নং : ২২৩ বয়স : 40 লিঙ্গ : মহিলা</p> <p>ফটো উপলব্ধ</p>	<p>534</p> <p>CFM1864728</p> <p>নাম : জতিন বড়ো পিতাৰ নাম: কিৰ্বন বড়ো ঘৰ নং : ২২৪ বয়স : 57 লিঙ্গ : পুৰুষ</p> <p>ফটো উপলব্ধ</p>
<p>535</p> <p>CFM1866257</p> <p>নাম : পূৰ্ণিমা বড়ো স্বামীৰ নাম: গনেশ বড়ো ঘৰ নং : ২২৪ বয়স : 52 লিঙ্গ : মহিলা</p> <p>ফটো উপলব্ধ</p>	<p>536</p> <p>CFM0228221</p> <p>নাম : দুলাল বড়ো পিতাৰ নাম: যতীন বড়ো ঘৰ নং : ২২৪ বয়স : 29 লিঙ্গ : পুৰুষ</p> <p>ফটো উপলব্ধ</p>	<p>537</p> <p>UU10109900</p> <p>নাম : বিষ্ণু ব্ৰহ্ম মাতৃৰ নাম: আনিতা ব্ৰহ্ম ঘৰ নং : 224 বয়স : 19 লিঙ্গ : পুৰুষ</p> <p>ফটো উপলব্ধ</p>
<p>538</p> <p>CFM1864591</p> <p>নাম : গেন্দ্ৰা বড়ো পিতাৰ নাম: চাউন বড়ো ঘৰ নং : ২২৫ বয়স : 72 লিঙ্গ : পুৰুষ</p> <p>ফটো উপলব্ধ</p>	<p>539</p> <p>CFM1862528</p> <p>নাম : কান্দি ব্ৰহ্ম পিতাৰ নাম: অৰ্জুন ব্ৰহ্ম ঘৰ নং : ২২৬ বয়স : 77 লিঙ্গ : মহিলা</p> <p>ফটো উপলব্ধ</p>	<p>540</p> <p>CFM1865367</p> <p>নাম : ৰঞ্জিত ব্ৰহ্ম পিতাৰ নাম: অৰ্জুন ব্ৰহ্ম ঘৰ নং : ২২৬ বয়স : 40 লিঙ্গ : পুৰুষ</p> <p>ফটো উপলব্ধ</p>



541 নাম : লক্ষ্মী ব্ৰহ্ম স্বামীৰ নাম : বনজিত ব্ৰহ্ম ঘৰ নং : ২২৬ বয়স : 36 লিঙ্গ : মহিলা	CFM1862517 ফটো উপলব্ধ	542 নাম : দুলাল বড়ো পিতাৰ নাম : নিৰ্বন বড়ো ঘৰ নং : ২২৭ বয়স : 54 লিঙ্গ : পুৰুষ	CFM0060129 ফটো উপলব্ধ	543 নাম : সুশিলা বড়ো স্বামীৰ নাম : দুলাল বড়ো ঘৰ নং : ২২৭ বয়স : 50 লিঙ্গ : মহিলা	CFM1864115 ফটো উপলব্ধ
544 নাম : মেনকা ভট্টৰাই স্বামীৰ নাম : ভীম ভট্টৰাই ঘৰ নং : 227 বয়স : 28 লিঙ্গ : মহিলা	CFM0271999 ফটো উপলব্ধ	545 নাম : বিবাবী বড়ো স্বামীৰ নাম : বাবু বড়ো ঘৰ নং : ২২৮ বয়স : 60 লিঙ্গ : মহিলা	CFM1866280 ফটো উপলব্ধ	546 নাম : বাবু বড়ো পিতাৰ নাম : খান্তাল বড়ো ঘৰ নং : ২২৮ বয়স : 52 লিঙ্গ : পুৰুষ	CFM0060426 ফটো উপলব্ধ
547 নাম : তনি বড়ো পিতাৰ নাম : বিস্তি বড়ো ঘৰ নং : ২২৮ বয়স : 37 লিঙ্গ : পুৰুষ	CFM1865005 ফটো উপলব্ধ	548 নাম : নন্দে বড়ো পিতাৰ নাম : যতীন বৰো ঘৰ নং : ২২৮ বয়স : 29 লিঙ্গ : পুৰুষ	CFM0211672 ফটো উপলব্ধ	549 নাম : দুৰ্গা ব্ৰহ্ম পিতাৰ নাম : অৰ্জুন ব্ৰহ্ম ঘৰ নং : ২২৯ বয়স : 42 লিঙ্গ : পুৰুষ	CFM1865345 ফটো উপলব্ধ
550 নাম : অনিতা ব্ৰহ্ম স্বামীৰ নাম : দুৰ্গা ব্ৰহ্ম ঘৰ নং : ২২৯ বয়স : 38 লিঙ্গ : মহিলা	CFM1863587 ফটো উপলব্ধ	551 নাম : নিপেন স্বৰ্গীয়াৰী পিতাৰ নাম : খগেশ্বৰ স্বৰ্গীয়াৰী ঘৰ নং : ২৩০ বয়স : 42 লিঙ্গ : পুৰুষ	CFM1864671 ফটো উপলব্ধ	552 নাম : জোনালী স্বৰ্গীয়াৰী অন্যান্য : নিপেন স্বৰ্গীয়াৰী ঘৰ নং : ২৩০ বয়স : 40 লিঙ্গ : মহিলা	CFM1866235 ফটো উপলব্ধ
553 নাম : অতুল বড়ো পিতাৰ নাম : ডেভেশ্বৰ বড়ো ঘৰ নং : 230 বয়স : 26 লিঙ্গ : পুৰুষ	CFM1173848 ফটো উপলব্ধ	554 নাম : ডাবলা বাম্চিআৰী পিতাৰ নাম : বাংগাল বাম্চিআৰী ঘৰ নং : ২৩১ বয়স : 42 লিঙ্গ : পুৰুষ	CFM0061697 ফটো উপলব্ধ	555 নাম : দমন্তী বাম্চিআৰী স্বামীৰ নাম : দাল্লা বাম্চিআৰী ঘৰ নং : ২৩১ বয়স : 40 লিঙ্গ : মহিলা	CFM1864126 ফটো উপলব্ধ
556 নাম : মহন্ত গয়াৰী পিতাৰ নাম : মণিৰাম গয়াৰী ঘৰ নং : ২৩২ বয়স : 44 লিঙ্গ : পুৰুষ	CFM0226605 ফটো উপলব্ধ	557 নাম : গপিল বড়ো পিতাৰ নাম : কলা বড়ো ঘৰ নং : ২৩২ বয়স : 38 লিঙ্গ : পুৰুষ	CFM1865254 ফটো উপলব্ধ	558 নাম : হেমন্তী গয়াৰী স্বামীৰ নাম : মহান্ত গয়াৰী ঘৰ নং : 232 বয়স : 34 লিঙ্গ : মহিলা	CFM0539452 ফটো উপলব্ধ
559 নাম : সুমিত্ৰা বড়ো স্বামীৰ নাম : গোপীল বড়ো ঘৰ নং : ২৩২ বয়স : 32 লিঙ্গ : মহিলা	CFM1862459 ফটো উপলব্ধ	560 নাম : তবুন নাৰ্জাৰী পিতাৰ নাম : কালিৰাম নাৰ্জাৰী ঘৰ নং : ২৩৪ বয়স : 50 লিঙ্গ : পুৰুষ	CFM0062539 ফটো উপলব্ধ	561 নাম : মালতী নাৰ্জাৰী স্বামীৰ নাম : তবুন নাৰ্জাৰী ঘৰ নং : ২৩৪ বয়স : 42 লিঙ্গ : মহিলা	CFM1862404 ফটো উপলব্ধ
562 নাম : প্ৰতিমা স্বৰ্গীয়াৰী স্বামীৰ নাম : সায়াৰাম স্বৰ্গীয়াৰী ঘৰ নং : ২৩৫ বয়স : 44 লিঙ্গ : মহিলা	CFM1863178 ফটো উপলব্ধ	563 নাম : সায়াৰাম স্বৰ্গীয়াৰী পিতাৰ নাম : জগুৰাম স্বৰ্গীয়াৰী ঘৰ নং : ২৩৫ বয়স : 42 লিঙ্গ : পুৰুষ	CFM1865243 ফটো উপলব্ধ	564 নাম : মাহাজৌন বড়ো পিতাৰ নাম : মেল্লা বড়ো ঘৰ নং : ২৩৬ বয়স : 67 লিঙ্গ : পুৰুষ	CFM1865265 ফটো উপলব্ধ
565 নাম : পনশামী শোৱাসী স্বামীৰ নাম : চুমি শোৱাসী ঘৰ নং : 236 বয়স : 41 লিঙ্গ : মহিলা	UUI0018481 ফটো উপলব্ধ	566 নাম : মনালিশা বড়ো পিতাৰ নাম : মাহাজৌন বড়ো ঘৰ নং : ২৩৬ বয়স : 30 লিঙ্গ : মহিলা	CFM0062968 ফটো উপলব্ধ	567 নাম : দেবীচৰন বসুমতাৰী পিতাৰ নাম : দয়ালু বসুমতাৰী ঘৰ নং : ২৩৭ বয়স : 87 লিঙ্গ : পুৰুষ	CFM1865583 ফটো উপলব্ধ
568 নাম : ৰমনি বসুমতাৰী স্বামীৰ নাম : দেবেশ্বৰ বসুমতাৰী ঘৰ নং : ২৩৭ বয়স : 42 লিঙ্গ : মহিলা	CFM0063107 ফটো উপলব্ধ	569 নাম : বিৰঞ্জল বসুমতাৰী পিতাৰ নাম : দেবীচৰন বসুমতাৰী ঘৰ নং : ২৩৭ বয়স : 37 লিঙ্গ : পুৰুষ	CFM1864864 ফটো উপলব্ধ	570 নাম : বিনা বড়ো স্বামীৰ নাম : মনোজ বড়ো ঘৰ নং : 237 বয়স : 35 লিঙ্গ : মহিলা	CFM0423137 ফটো উপলব্ধ



571 নাম : খৰ্দে ব্ৰহ্ম পিতাৰ নাম: এটেন্দ্ৰ ব্ৰহ্ম ঘৰ নং : ২৩৯ বয়স : 42 লিঙ্গ : পুৰুষ	CFM1865356 ফটো উপলব্ধ	572 নাম : সিজমণি ব্ৰহ্ম পিতাৰ নাম: খৰ্দে ব্ৰহ্ম ঘৰ নং : ২৩৯ বয়স : 36 লিঙ্গ : মহিলা	CFM1863394 ফটো উপলব্ধ	573 নাম : বিপুল বড়ো পিতাৰ নাম: প্ৰফুল্ল বড়ো ঘৰ নং : ২৩৯ ক বয়স : 37 লিঙ্গ : পুৰুষ	CFM0226761 ফটো উপলব্ধ
574 নাম : বাজেন বসুমতাৰী পিতাৰ নাম: নবীন বসুমতাৰী ঘৰ নং : ২৪১ বয়স : 43 লিঙ্গ : পুৰুষ	CFM0064576 ফটো উপলব্ধ	575 নাম : মমতা বসুমতাৰী পিতাৰ নাম: বাজেন বসুমতাৰী ঘৰ নং : ২৪১ বয়স : 36 লিঙ্গ : মহিলা	CFM1862460 ফটো উপলব্ধ	576 নাম : নবীন ৰামছিয়াৰী পিতাৰ নাম: পদম ৰামছিয়াৰী ঘৰ নং : ২৪২ বয়স : 63 লিঙ্গ : পুৰুষ	CFM0064816 ফটো উপলব্ধ
577 নাম : মুস্তাী বড়ো স্বামীৰ নাম: পূৰ্ণা ৰাম বড়ো ঘৰ নং : ২৪৩ ক বয়স : 44 লিঙ্গ : মহিলা	CFM0183814 ফটো উপলব্ধ	578 নাম : ৰঞ্জিতা বড়ো পিতাৰ নাম: দন্দা লাহাৰী ঘৰ নং : ২৪৩ বয়স : 32 লিঙ্গ : মহিলা	CFM1863996 ফটো উপলব্ধ	579 নাম : অমৰ বড়ো পিতাৰ নাম: কালা বৰো ঘৰ নং : ২৪৩ বয়স : 32 লিঙ্গ : পুৰুষ	CFM0065128 ফটো উপলব্ধ
580 নাম : পূৰা ৰাম বড়ো পিতাৰ নাম: কালা ৰাম বড়ো ঘৰ নং : ২৪৩ ক বয়স : 49 লিঙ্গ : পুৰুষ	CFM0227124 ফটো উপলব্ধ	581 নাম : মেলা নাৰ্জাৰী পিতাৰ নাম: বিচিএ নাৰ্জাৰী ঘৰ নং : ২৪৪ক বয়স : 54 লিঙ্গ : পুৰুষ	CFM0210732 ফটো উপলব্ধ	582 নাম : পূৰ্ণ ৰামছিয়াৰী পিতাৰ নাম: লৰাৰাম ৰামছিয়াৰী ঘৰ নং : ২৪৪ বয়স : 47 লিঙ্গ : পুৰুষ	CFM1865083 ফটো উপলব্ধ
583 নাম : মইনাতী ৰামছিয়াৰী পিতাৰ নাম: পূৰ্ণ ৰামছিয়াৰী ঘৰ নং : ২৪৪ বয়স : 44 লিঙ্গ : মহিলা	CFM1863189 ফটো উপলব্ধ	584 নাম : দ্বয়তী ৰামচিয়াৰী স্বামীৰ নাম: নিজেম ৰামচিয়াৰী ঘৰ নং : 244 বয়স : 34 লিঙ্গ : মহিলা	UUI0028472 ফটো উপলব্ধ	585 নাম : নিজেন্দ শৰ্গিয়াৰী পিতাৰ নাম: লাহিত শৰ্গিয়াৰী ঘৰ নং : ২৪৬ বয়স : 59 লিঙ্গ : পুৰুষ	CFM1864944 ফটো উপলব্ধ
586 নাম : উৰ্বসি শৰ্গিয়াৰী স্বামীৰ নাম: নিজেন্দ শৰ্গিয়াৰী ঘৰ নং : ২৪৬ বয়স : 55 লিঙ্গ : মহিলা	CFM1863645 ফটো উপলব্ধ	587 নাম : গিত শৰ্গিয়াৰী পিতাৰ নাম: লাহিত শৰ্গিয়াৰী ঘৰ নং : ২৪৬ বয়স : 40 লিঙ্গ : পুৰুষ	CFM1865696 ফটো উপলব্ধ	588 নাম : প্ৰদিপ শৰ্গিয়াৰী পিতাৰ নাম: নিজেন্দ শৰ্গিয়াৰী ঘৰ নং : ২৪৬ বয়স : 35 লিঙ্গ : পুৰুষ	CFM1865572 ফটো উপলব্ধ
589 নাম : মৰমী শৰ্গিয়াৰী স্বামীৰ নাম: প্ৰদিপ শৰ্গিয়াৰী ঘৰ নং : ২৪৬ বয়স : 33 লিঙ্গ : মহিলা	CFM1863247 ফটো উপলব্ধ	590 নাম : বিমলা দৈমাৰী স্বামীৰ নাম: অজিত দৈমাৰী ঘৰ নং : ২৪৭ বয়স : 34 লিঙ্গ : মহিলা	CFM1863054 ফটো উপলব্ধ	591 নাম : বালিকা দেবী স্বামীৰ নাম: টিকাৰাম গুৰাগায়ন ঘৰ নং : 247 বয়স : 22 লিঙ্গ : মহিলা	CFM1321827 ফটো উপলব্ধ
592 নাম : বল বড়ো পিতাৰ নাম: খালা বড়ো ঘৰ নং : ২৪৮ বয়স : 63 লিঙ্গ : পুৰুষ	CFM0065839 ফটো উপলব্ধ	593 নাম : থক্ৰি বড়ো স্বামীৰ নাম: বলো বড়ো ঘৰ নং : ২৪৮ বয়স : 60 লিঙ্গ : মহিলা	CFM1863656 ফটো উপলব্ধ	594 নাম : বিজয় বড়ো পিতাৰ নাম: বলো বড়ো ঘৰ নং : ২৪৮ বয়স : 35 লিঙ্গ : পুৰুষ	CFM1865050 ফটো উপলব্ধ
595 নাম : গিতেন বড়ো পিতাৰ নাম: বলো বড়ো ঘৰ নং : ২৪৯ বয়স : 37 লিঙ্গ : পুৰুষ	CFM1865107 ফটো উপলব্ধ	596 নাম : মন্তু বড়ো পিতাৰ নাম: বোলো বড়ো ঘৰ নং : ২৪৯ বয়স : 36 লিঙ্গ : পুৰুষ	CFM1866053 ফটো উপলব্ধ	597 নাম : নিজৰা বড়ো স্বামীৰ নাম: গিতেন বড়ো ঘৰ নং : ২৪৯ বয়স : 32 লিঙ্গ : মহিলা	CFM1863190 ফটো উপলব্ধ
598 নাম : চনজিতা নাৰ্জাৰী স্বামীৰ নাম: ৰবি ৰাম নাৰ্জাৰী ঘৰ নং : ২৫০ বয়স : 42 লিঙ্গ : মহিলা	CFM0066795 ফটো উপলব্ধ	599 নাম : ৰুবীৰাম নাৰ্জাৰী পিতাৰ নাম: গুৰুদেব নাৰ্জাৰী ঘৰ নং : ২৫০ বয়স : 40 লিঙ্গ : পুৰুষ	CFM1865878 ফটো উপলব্ধ	600 নাম : দৈমশী নাৰ্জাৰী স্বামীৰ নাম: ৰমজিত নাৰ্জাৰী ঘৰ নং : ২৫১ বয়স : 37 লিঙ্গ : মহিলা	CFM1866224 ফটো উপলব্ধ



601 নাম : চিত্ৰা বসুমতাৰী স্বামীৰ নাম: অজৈচ বসুমতাৰী ঘৰ নং : ২৫২ বয়স : 47 লিঙ্গ : মহিলা	CFM0067207 ফটো উপলব্ধ	602 নাম : আজেশ বসুমতাৰী পিতাৰ নাম: বমাকান্ত বসুমতাৰী ঘৰ নং : ২৫২ বয়স : 46 লিঙ্গ : পুৰুষ	CFM1865969 ফটো উপলব্ধ	603 নাম : আলাপ মহাহাৰী পিতাৰ নাম: বাদাৰু মহাহাৰী ঘৰ নং : ২৫৩ বয়স : 72 লিঙ্গ : পুৰুষ	CFM1866008 ফটো উপলব্ধ
604 নাম : শনসুৰী মহাহাৰী স্বামীৰ নাম: আলাব মহাহাৰী ঘৰ নং : ২৫৩ বয়স : 62 লিঙ্গ : মহিলা	CFM1863601 ফটো উপলব্ধ	605 নাম : কৃষ্ণা মুচহাৰী পিতাৰ নাম: আলাপ মহাহাৰী ঘৰ নং : ২৫৩ বয়স : 37 লিঙ্গ : পুৰুষ	CFM1865867 ফটো উপলব্ধ	606 নাম : বাজিব মহাহাৰী পিতাৰ নাম: আলাব মহাহাৰী ঘৰ নং : ২৫৩ বয়স : 36 লিঙ্গ : পুৰুষ	CFM1865845 ফটো উপলব্ধ
607 নাম : মুন মহাহাৰী স্বামীৰ নাম: বাজিব মহাহাৰী ঘৰ নং : ২৫৩ বয়স : 34 লিঙ্গ : মহিলা	CFM1865903 ফটো উপলব্ধ	608 নাম : জুম বসুমতাৰী স্বামীৰ নাম: ৰূপন মুশাহাৰী ঘৰ নং : ২৫৩ বয়স : 25 লিঙ্গ : মহিলা	CFM1193721 ফটো উপলব্ধ	609 নাম : ৰবিনা নাৰ্জাৰী স্বামীৰ নাম: কৃষ্ণ মুচহাৰী ঘৰ নং : 253 বয়স : 21 লিঙ্গ : মহিলা	UUI0132969 ফটো উপলব্ধ
610 নাম : বিজিত বড়ো মাতৃৰ নাম: ভাৰতী বড়ো ঘৰ নং : 255 বয়স : 20 লিঙ্গ : পুৰুষ	CGJ0351650 ফটো উপলব্ধ	611 নাম : বদন বসুমতাৰী পিতাৰ নাম: নবিন বসুমতাৰী ঘৰ নং : ২৫৬ বয়স : 47 লিঙ্গ : পুৰুষ	CFM1865947 ফটো উপলব্ধ	612 নাম : খুন্তী বসুমতাৰী স্বামীৰ নাম: বদন বসুমতাৰী ঘৰ নং : ২৫৬ বয়স : 47 লিঙ্গ : মহিলা	CFM1864013 ফটো উপলব্ধ
613 নাম : মিনটী বসুমতাৰী স্বামীৰ নাম: বেদিন বসুমতাৰী ঘৰ নং : 256 বয়স : 36 লিঙ্গ : মহিলা	CFM0539726 ফটো উপলব্ধ	614 নাম : ভাৰতী নাৰ্জাৰী স্বামীৰ নাম: লেবেন নাৰ্জাৰী ঘৰ নং : ২৫৭ বয়স : 57 লিঙ্গ : মহিলা	CFM1862744 ফটো উপলব্ধ	615 নাম : লেবেন নাৰ্জাৰী পিতাৰ নাম: প্ৰবীন নাৰ্জাৰী ঘৰ নং : ২৫৭ বয়স : 57 লিঙ্গ : পুৰুষ	CFM1864682 ফটো উপলব্ধ
616 নাম : অনচুমৈ নাৰ্জাৰী পিতাৰ নাম: লেবেন নাৰ্জাৰী ঘৰ নং : ২৫৭ বয়স : 37 লিঙ্গ : পুৰুষ	CFM1865834 ফটো উপলব্ধ	617 নাম : নিজেীম বসুমতাৰী পিতাৰ নাম: বিষ্ণু বসুমতাৰী ঘৰ নং : ২৫৭ বয়স : 34 লিঙ্গ : পুৰুষ	CFM1865981 ফটো উপলব্ধ	618 নাম : বীৰখাং নাৰ্জাৰী পিতাৰ নাম: লেবেন নাৰ্জাৰী ঘৰ নং : ২৫৭ বয়স : 26 লিঙ্গ : পুৰুষ	CFM0318006 ফটো উপলব্ধ
619 নাম : মৈল্যা নাৰ্জাৰী পিতাৰ নাম: লেবেন নাৰ্জাৰী ঘৰ নং : 257 বয়স : 24 লিঙ্গ : পুৰুষ	CFM0345652 ফটো উপলব্ধ	620 নাম : সঞ্জিতা নাৰ্জাৰী স্বামীৰ নাম: বীৰখাং নাৰ্জাৰী ঘৰ নং : 257 বয়স : 22 লিঙ্গ : মহিলা	CFM1282912 ফটো উপলব্ধ	621 নাম : বিনয় নাৰ্জাৰী পিতাৰ নাম: বাবুৰা নাৰ্জাৰী ঘৰ নং : ২৫৮ বয়স : 52 লিঙ্গ : পুৰুষ	CFM0068049 ফটো উপলব্ধ
622 নাম : হাংমা নাৰ্জাৰী পিতাৰ নাম: বিনয় নাৰ্জাৰী ঘৰ নং : ২৫৮ বয়স : 32 লিঙ্গ : মহিলা	CFM1862664 ফটো উপলব্ধ	623 নাম : হাইনা নাৰ্জাৰী পিতাৰ নাম: বিনয় নাৰ্জাৰী ঘৰ নং : ২৫৮ বয়স : 32 লিঙ্গ : মহিলা	CFM1862562 ফটো উপলব্ধ	624 নাম : মিথিংগা নাৰ্জাৰী পিতাৰ নাম: বিনয় নাৰ্জাৰী ঘৰ নং : ২৫৮ বয়স : 29 লিঙ্গ : পুৰুষ	CFM0211375 ফটো উপলব্ধ
625 নাম : পুনী মহাহাৰী পিতাৰ নাম: বাবুল মহাহাৰী ঘৰ নং : ২৫৯ বয়স : 62 লিঙ্গ : মহিলা	CFM1862584 ফটো উপলব্ধ	626 নাম : মনোৰঞ্জন দৈমাৰী পিতাৰ নাম: মহেশ্বৰ দৈমাৰী ঘৰ নং : ২৬০ বয়স : 45 লিঙ্গ : পুৰুষ	CFM1864762 ফটো উপলব্ধ	627 নাম : শৰ্মিলা দৈমাৰী স্বামীৰ নাম: মনোৰঞ্জন দৈমাৰী ঘৰ নং : ২৬০ বয়স : 37 লিঙ্গ : মহিলা	CFM1863225 ফটো উপলব্ধ
628 নাম : নানদে ৰামছিয়াৰী পিতাৰ নাম: নবিন ৰামছিয়াৰী ঘৰ নং : ২৬১ বয়স : 43 লিঙ্গ : পুৰুষ	CFM0068965 ফটো উপলব্ধ	629 নাম : চুখশ্ৰী ৰামছিয়াৰী পিতাৰ নাম: নন্দেশ্বৰ ৰামছিয়াৰী ঘৰ নং : ২৬১ বয়স : 34 লিঙ্গ : মহিলা	CFM1862426 ফটো উপলব্ধ	630 নাম : মিন ৰামছিয়াৰী স্বামীৰ নাম: মেনলা ৰামছিয়াৰী ঘৰ নং : ২৬২ বয়স : 42 লিঙ্গ : মহিলা	CFM0174771 ফটো উপলব্ধ



631 নাম : মিনুবালা বামচিয়াৰী স্বামীৰ নাম : মেনলা বামচিয়াৰী ঘৰ নং : 262 বয়স : 41 লিঙ্গ : মহিলা	CFM0407288 ফটো উপলব্ধ	632 নাম : মেনলা বামচিয়াৰী পিতাৰ নাম : লোডা বামচিয়াৰী ঘৰ নং : 262 বয়স : 38 লিঙ্গ : পুৰুষ	CFM1865301 ফটো উপলব্ধ	633 নাম : চন্দন বামচিয়াৰী পিতাৰ নাম : লোডা বামচিয়াৰী ঘৰ নং : 262 বয়স : 36 লিঙ্গ : পুৰুষ	CFM0212324 ফটো উপলব্ধ
634 নাম : ললিতা বড়ো স্বামীৰ নাম : দীপক বড়ো ঘৰ নং : 268 বয়স : 47 লিঙ্গ : মহিলা	CFM1863350 ফটো উপলব্ধ	635 নাম : শমখৰ বড়ো পিতাৰ নাম : দীপক বড়ো ঘৰ নং : 264 বয়স : 22 লিঙ্গ : পুৰুষ	CFM7191000 ফটো উপলব্ধ	636 নাম : বিনয় দৈমাৰী পিতাৰ নাম : বাদাম দৈমাৰী ঘৰ নং : 269 বয়স : 44 লিঙ্গ : পুৰুষ	CFM1864897 ফটো উপলব্ধ
637 নাম : পঞ্চমী দৈমাৰী স্বামীৰ নাম : বিনয় দৈমাৰী ঘৰ নং : 269 বয়স : 34 লিঙ্গ : মহিলা	CFM1862302 ফটো উপলব্ধ	638 নাম : জয়শ্ৰী বসুমতাৰী স্বামীৰ নাম : প্রমোদ বসুমতাৰী ঘৰ নং : 268 বয়স : 72 লিঙ্গ : মহিলা	CFM1862722 ফটো উপলব্ধ	639 নাম : নাৰায়ন ব্ৰহ্ম পিতাৰ নাম : বমেন ব্ৰহ্ম ঘৰ নং : 269 বয়স : 50 লিঙ্গ : পুৰুষ	CFM0070128 ফটো উপলব্ধ
640 নাম : সবিতা ব্ৰহ্ম স্বামীৰ নাম : নাৰায়ন ব্ৰহ্ম ঘৰ নং : 269 বয়স : 47 লিঙ্গ : মহিলা	CFM1862700 ফটো উপলব্ধ	641 নাম : সীম্প্ৰ বসুমতাৰী স্বামীৰ নাম : ৰূপনি বসুমতাৰী ঘৰ নং : 291 বয়স : 35 লিঙ্গ : মহিলা	CFM1866291 ফটো উপলব্ধ	642 নাম : মনেশ্বৰ বড়ো পিতাৰ নাম : প্ৰানেশ্বৰ বড়ো ঘৰ নং : 292ক বয়স : 51 লিঙ্গ : পুৰুষ	CFM0212555 ফটো উপলব্ধ
643 নাম : নমিতা বৰো স্বামীৰ নাম : মনেশ্বৰ বড়ো ঘৰ নং : 292 ক বয়স : 49 লিঙ্গ : মহিলা	CFM0183822 ফটো উপলব্ধ	644 নাম : ৰূপন বসুমতাৰী পিতাৰ নাম : আনন্দ বসুমতাৰী ঘৰ নং : 292 বয়স : 38 লিঙ্গ : পুৰুষ	CFM1864842 ফটো উপলব্ধ	645 নাম : অস্মাঙ্গি বড়ো পিতাৰ নাম : মনেশ্বৰ বড়ো ঘৰ নং : 272 বয়স : 25 লিঙ্গ : পুৰুষ	CFM0349837 ফটো উপলব্ধ
646 নাম : গাংগালী বসুমতাৰী পিতাৰ নাম : গবৰ্ণা বসুমতাৰী ঘৰ নং : 293 বয়স : 61 লিঙ্গ : পুৰুষ	CFM0071449 ফটো উপলব্ধ	647 নাম : খিলী বসুমতাৰী স্বামীৰ নাম : গাংগালী বসুমতাৰী ঘৰ নং : 293 বয়স : 58 লিঙ্গ : মহিলা	CFM1862959 ফটো উপলব্ধ	648 নাম : প্ৰানেশ্বৰী বসুমতাৰী স্বামীৰ নাম : কালি কান্ত বড়ো ঘৰ নং : 293 বয়স : 48 লিঙ্গ : মহিলা	CFM0317909 ফটো উপলব্ধ
649 নাম : কালি কান্ত বড়ো পিতাৰ নাম : লেপা বড়ো ঘৰ নং : 293 বয়স : 47 লিঙ্গ : পুৰুষ	CFM0317917 ফটো উপলব্ধ	650 নাম : দিবজয় বসুমতাৰী পিতাৰ নাম : গাংগালী বসুমতাৰী ঘৰ নং : 293 বয়স : 31 লিঙ্গ : পুৰুষ	CFM0071548 ফটো উপলব্ধ	651 নাম : অনিতা বসুমতাৰী স্বামীৰ নাম : দিবজয় বসুমতাৰী ঘৰ নং : 293 বয়স : 31 লিঙ্গ : মহিলা	CFM0317958 ফটো উপলব্ধ
652 নাম : পুতুলী বৰো পিতাৰ নাম : কালী কান্ত বসুমতাৰী ঘৰ নং : 273 বয়স : 24 লিঙ্গ : মহিলা	CFM1279736 ফটো উপলব্ধ	653 নাম : ৰুবল বৰো পিতাৰ নাম : কালী কান্ত বসুমতাৰী ঘৰ নং : 273 বয়স : 23 লিঙ্গ : পুৰুষ	CFM1278613 ফটো উপলব্ধ	654 নাম : মনোজ বড়ো পিতাৰ নাম : কাৰ্লিকান্ত বড়ো ঘৰ নং : 273 বয়স : 21 লিঙ্গ : পুৰুষ	UUI0076216 ফটো উপলব্ধ
655 নাম : চম্বাৰ ব্ৰহ্ম পিতাৰ নাম : কাৰেন ব্ৰহ্ম ঘৰ নং : 298 বয়স : 42 লিঙ্গ : পুৰুষ	CFM1864693 ফটো উপলব্ধ	656 নাম : সঞ্জ ব্ৰহ্ম স্বামীৰ নাম : চম্বাৰ ব্ৰহ্ম ঘৰ নং : 298 বয়স : 36 লিঙ্গ : মহিলা	CFM1863112 ফটো উপলব্ধ	657 নাম : গুণেশ্বৰ বসুমতাৰী পিতাৰ নাম : মানেশ্বৰ বসুমতাৰী ঘৰ নং : 298 বয়স : 71 লিঙ্গ : পুৰুষ	CFM0071738 ফটো উপলব্ধ
658 নাম : কামেশ্বৰী বসুমতাৰী পিতাৰ নাম : খনেশ্বৰ বসুমতাৰী ঘৰ নং : 298 বয়স : 67 লিঙ্গ : মহিলা	CFM1862697 ফটো উপলব্ধ	659 নাম : বিক্ৰ বসুমতাৰী পিতাৰ নাম : গীলা বসুমতাৰী ঘৰ নং : 298 বয়স : 52 লিঙ্গ : পুৰুষ	CFM1864499 ফটো উপলব্ধ	660 নাম : চঞ্জিতা দৈমাৰী স্বামীৰ নাম : ছবিন দৈমাৰী ঘৰ নং : 298 বয়স : 47 লিঙ্গ : মহিলা	CFM1862686 ফটো উপলব্ধ



661 নাম : স্বপ্নশৰ দৈমাৰী পিতাৰ নাম: চবেন দৈমাৰী ঘৰ নং : 276 বয়স : 20 লিঙ্গ : পুৰুষ	UU10085555 ফটো উপলব্ধ	662 নাম : গবিন্দ বসুমতাৰী মাতৃৰ নাম: কুন্তি বসুমতাৰী ঘৰ নং : 299 বয়স : 67 লিঙ্গ : পুৰুষ	CFM1865049 ফটো উপলব্ধ	663 নাম : ফুলেশ্বৰি বড়ো স্বামীৰ নাম: গোবিন্দ বড়ো ঘৰ নং : 299 বয়স : 62 লিঙ্গ : মহিলা	CFM1863850 ফটো উপলব্ধ
664 নাম : শুনীৰাম বড়ো পিতাৰ নাম: বানেশ্বৰ বড়ো ঘৰ নং : 298 বয়স : 46 লিঙ্গ : পুৰুষ	CFM1865414 ফটো উপলব্ধ	665 নাম : বীনা বড়ো স্বামীৰ নাম: চুনিৰাম বড়ো ঘৰ নং : 298 বয়স : 44 লিঙ্গ : মহিলা	CFM1863236 ফটো উপলব্ধ	666 নাম : প্ৰণিতা বড়ো স্বামীৰ নাম: জংলা বড়ো ঘৰ নং : 290 বয়স : 47 লিঙ্গ : মহিলা	CFM1862846 ফটো উপলব্ধ
667 নাম : ববেন বড়ো পিতাৰ নাম: বোকুল বড়ো ঘৰ নং : 290 বয়স : 44 লিঙ্গ : পুৰুষ	CFM0212084 ফটো উপলব্ধ	668 নাম : জেংলা বড়ো পিতাৰ নাম: বকুল বড়ো ঘৰ নং : 290 বয়স : 40 লিঙ্গ : পুৰুষ	CFM0073056 ফটো উপলব্ধ	669 নাম : অলংবাৰ বড়ো পিতাৰ নাম: মণেশ্বৰ বড়ো ঘৰ নং : 280 বয়স : 25 লিঙ্গ : পুৰুষ	CFM0539791 ফটো উপলব্ধ
670 নাম : আশাৰী বড়ো স্বামীৰ নাম: অলংবাৰ বড়ো ঘৰ নং : 280 বয়স : 24 লিঙ্গ : মহিলা	CFM1153444 ফটো উপলব্ধ	671 নাম : বিকী বৰো পিতাৰ নাম: জেঙ্গলা বৰো ঘৰ নং : 280 বয়স : 21 লিঙ্গ : পুৰুষ	UU10047639 ফটো উপলব্ধ	672 নাম : নাৰায়ন বসুমতাৰী মাতৃৰ নাম: গুচিলী বসুমতাৰী ঘৰ নং : 281 বয়স : 60 লিঙ্গ : পুৰুষ	CFM0073247 ফটো উপলব্ধ
673 নাম : পৰ্ণিমা বসুমতাৰী স্বামীৰ নাম: নাৰায়ন বসুমতাৰী ঘৰ নং : 281 বয়স : 47 লিঙ্গ : মহিলা	CFM1866315 ফটো উপলব্ধ	674 নাম : ধনশ্ৰী নাৰ্জাৰী স্বামীৰ নাম: মেলা নাৰ্জাৰী ঘৰ নং : 281 ক বয়স : 36 লিঙ্গ : মহিলা	CFM0177410 ফটো উপলব্ধ	675 নাম : বাকেশ বসুমতাৰী পিতাৰ নাম: নাৰায়ণ বসুমতাৰী ঘৰ নং : 281 বয়স : 22 লিঙ্গ : পুৰুষ	CFM1271873 ফটো উপলব্ধ
676 নাম : বাজেশ বসুমতাৰী পিতাৰ নাম: নাৰায়ন বসুমতাৰী ঘৰ নং : 281 বয়স : 20 লিঙ্গ : পুৰুষ	UU10067611 ফটো উপলব্ধ	677 নাম : নয়ন ৰামচিয়াৰী পিতাৰ নাম: ৰমল ৰামচিয়াৰী ঘৰ নং : 281 বয়স : 20 লিঙ্গ : পুৰুষ	UU10073239 ফটো উপলব্ধ	678 নাম : ৰমল ৰামছিয়াৰী পিতাৰ নাম: ভবেন ৰামছিয়াৰী ঘৰ নং : 281 ক বয়স : 44 লিঙ্গ : পুৰুষ	CFM0227082 ফটো উপলব্ধ
679 নাম : পথ বড়ো পিতাৰ নাম: মংগল বড়ো ঘৰ নং : 282 বয়স : 67 লিঙ্গ : পুৰুষ	CFM1865094 ফটো উপলব্ধ	680 নাম : মাৰোতা ৰামছিয়াৰী পিতাৰ নাম: নবিন ৰামছিয়াৰী ঘৰ নং : 282 বয়স : 62 লিঙ্গ : মহিলা	CFM1862448 ফটো উপলব্ধ	681 নাম : সৰশ্ৰী বড়ো স্বামীৰ নাম: পুখু বড়ো ঘৰ নং : 282 বয়স : 57 লিঙ্গ : মহিলা	CFM1863203 ফটো উপলব্ধ
682 নাম : লোদ্রো ৰামচিয়াৰী পিতাৰ নাম: নবীন ৰামচিয়াৰী ঘৰ নং : 282 বয়স : 54 লিঙ্গ : পুৰুষ	CFM0211060 ফটো উপলব্ধ	683 নাম : ভৰতী ৰামচিয়াৰী স্বামীৰ নাম: লোদ্রো ৰামচিয়াৰী ঘৰ নং : 282 বয়স : 49 লিঙ্গ : মহিলা	CFM0180620 ফটো উপলব্ধ	# 684 নাম : ফাউদৰ দৈমাৰী স্বামীৰ নাম: মহেন দৈমাৰী ঘৰ নং : 282 বয়স : 45 লিঙ্গ : মহিলা	CFM0427823 ফটো উপলব্ধ
685 নাম : গোকুল ৰাম্শিআৰী পিতাৰ নাম: নবিন ৰাম্শিআৰী ঘৰ নং : 282 বয়স : 26 লিঙ্গ : পুৰুষ	CFM1174192 ফটো উপলব্ধ	686 নাম : দেশ্কৰসৰী ৰাম্শিআৰী পিতাৰ নাম: লোদ্রো ৰাম্শিআৰী ঘৰ নং : 282 বয়স : 24 লিঙ্গ : মহিলা	CFM1174234 ফটো উপলব্ধ	687 নাম : বৰ্ণালী ৰাম্শিআৰী স্বামীৰ নাম: গোকুল ৰাম্শিআৰী ঘৰ নং : 282 বয়স : 23 লিঙ্গ : মহিলা	CFM1174218 ফটো উপলব্ধ
688 নাম : মহেন দৈমাৰী পিতাৰ নাম: কলা দৈমাৰী ঘৰ নং : 282ক বয়স : 51 লিঙ্গ : পুৰুষ	CFM0228163 ফটো উপলব্ধ	689 নাম : মংলা শ্বৰ্গিয়াৰী পিতাৰ নাম: জুগ্ৰাম শ্বৰ্গিয়াৰী ঘৰ নং : 283 বয়স : 62 লিঙ্গ : পুৰুষ	CFM1865594 ফটো উপলব্ধ	690 নাম : বিনা শ্বৰ্গিয়াৰী স্বামীৰ নাম: মংলা শ্বৰ্গিয়াৰী ঘৰ নং : 283 বয়স : 57 লিঙ্গ : মহিলা	CFM1862437 ফটো উপলব্ধ



<p>691</p> <p>নাম : অতুল বড়ো পিতাৰ নাম: লিটী বড়ো ঘৰ নং : 283 ক বয়স : 42 লিঙ্গ : পুৰুষ</p> <p>CFM0228171</p> <p>ফটো উপলব্ধ</p>	<p>692</p> <p>নাম : বেন বৰগয়াৰী স্বামীৰ নাম: অতুল বড়ো ঘৰ নং : 283 ক বয়স : 38 লিঙ্গ : মহিলা</p> <p>UUI0132357</p> <p>ফটো উপলব্ধ</p>	<p>693</p> <p>নাম : সাঁতাৰ ব্ৰহ্ম পিতাৰ নাম: গুৱা ব্ৰহ্ম ঘৰ নং : 288 বয়স : 42 লিঙ্গ : পুৰুষ</p> <p>CFM1864900</p> <p>ফটো উপলব্ধ</p>
<p>694</p> <p>নাম : দুলাৰ ব্ৰহ্ম স্বামীৰ নাম: চন্দৰ ব্ৰহ্ম ঘৰ নং : 288 বয়স : 39 লিঙ্গ : মহিলা</p> <p>CFM1863667</p> <p>ফটো উপলব্ধ</p>	<p>695</p> <p>নাম : উৰ্মিলা বড়ো লাহৰী স্বামীৰ নাম: গৌৰী বড়ো ঘৰ নং : 288 ক বয়স : 34 লিঙ্গ : মহিলা</p> <p>CFM0172601</p> <p>ফটো উপলব্ধ</p>	<p>696</p> <p>নাম : গৌৰী বড়ো পিতাৰ নাম: নৰ্গেন বড়ো ঘৰ নং : 0284 ক বয়স : 44 লিঙ্গ : পুৰুষ</p> <p>CFM0226811</p> <p>ফটো উপলব্ধ</p>
<p>697</p> <p>নাম : বৰ্জয় বড়ো পিতাৰ নাম: বৰ্জয় বড়ো ঘৰ নং : 285 বয়স : 42 লিঙ্গ : পুৰুষ</p> <p>CFM0073858</p> <p>ফটো উপলব্ধ</p>	<p>698</p> <p>নাম : আনজনা ব্ৰহ্ম স্বামীৰ নাম: অজিত ব্ৰহ্ম ঘৰ নং : 285 বয়স : 38 লিঙ্গ : মহিলা</p> <p>CFM0539569</p> <p>ফটো উপলব্ধ</p>	<p>699</p> <p>নাম : অলকা বড়ো স্বামীৰ নাম: বৰ্জয় বড়ো ঘৰ নং : 285 বয়স : 37 লিঙ্গ : মহিলা</p> <p>CFM1862346</p> <p>ফটো উপলব্ধ</p>
<p>700</p> <p>নাম : সন্তোশ ব্ৰহ্ম পিতাৰ নাম: অজিত ব্ৰহ্ম ঘৰ নং : 0285 বয়স : 20 লিঙ্গ : পুৰুষ</p> <p>UUI0060251</p> <p>ফটো উপলব্ধ</p>	<p>701</p> <p>নাম : অজিত ব্ৰহ্ম পিতাৰ নাম: দ্বিজেন ব্ৰহ্ম ঘৰ নং : 285 ক বয়স : 44 লিঙ্গ : পুৰুষ</p> <p>CFM0226704</p> <p>ফটো উপলব্ধ</p>	<p>702</p> <p>নাম : অনজনা ব্ৰহ্ম স্বামীৰ নাম: অজিত ব্ৰহ্ম ঘৰ নং : 285এ বয়স : 36 লিঙ্গ : মহিলা</p> <p>CFM0314203</p> <p>ফটো উপলব্ধ</p>
<p>703</p> <p>নাম : বাৰ্বে শৰ্গিয়াৰী পিতাৰ নাম: চন্দ্ৰ শৰ্গিয়াৰী ঘৰ নং : 286 বয়স : 47 লিঙ্গ : পুৰুষ</p> <p>CFM1865710</p> <p>ফটো উপলব্ধ</p>	<p>704</p> <p>নাম : ফাওডে শৰ্গিয়াৰী স্বামীৰ নাম: শ্যামল শৰ্গিয়াৰী ঘৰ নং : 286 বয়স : 26 লিঙ্গ : মহিলা</p> <p>CFM0410142</p> <p>ফটো উপলব্ধ</p>	<p>705</p> <p>নাম : সম্ভাৰ লাহাৰী পিতাৰ নাম: বাতি ৰাম লাহাৰী ঘৰ নং : 289 বয়স : 59 লিঙ্গ : পুৰুষ</p> <p>CFM0074237</p> <p>ফটো উপলব্ধ</p>
<p>706</p> <p>নাম : মনোমতি স্বৰ্গিয়াৰী স্বামীৰ নাম: বিষ্ণু স্বৰ্গিয়াৰী ঘৰ নং : 289 ক বয়স : 44 লিঙ্গ : মহিলা</p> <p>CFM0181651</p> <p>ফটো উপলব্ধ</p>	<p>707</p> <p>নাম : মোনিত লাহাৰী পিতাৰ নাম: সম্ভাৰু লাহাৰী ঘৰ নং : 287 বয়স : 26 লিঙ্গ : পুৰুষ</p> <p>CFM0263392</p> <p>ফটো উপলব্ধ</p>	<p>708</p> <p>নাম : জয়না লাহাৰী স্বামীৰ নাম: মোনিত লাহাৰী ঘৰ নং : 289 বয়স : 26 লিঙ্গ : মহিলা</p> <p>CFM1204015</p> <p>ফটো উপলব্ধ</p>
<p>709</p> <p>নাম : লতৰা বড়ো পিতাৰ নাম: ৰবিৰাম বড়ো ঘৰ নং : 288 বয়স : 50 লিঙ্গ : মহিলা</p> <p>CFM1150903</p> <p>ফটো উপলব্ধ</p>	<p>710</p> <p>নাম : কন্দী বড়ো স্বামীৰ নাম: লতৰা বড়ো ঘৰ নং : 288 বয়স : 46 লিঙ্গ : মহিলা</p> <p>CFM1150911</p> <p>ফটো উপলব্ধ</p>	<p>711</p> <p>নাম : চন্দ্ৰ স্বৰ্গিয়াৰী পিতাৰ নাম: সেমা স্বৰ্গিয়াৰী ঘৰ নং : 289 বয়স : 79 লিঙ্গ : পুৰুষ</p> <p>CFM0214593</p> <p>ফটো উপলব্ধ</p>
<p>712</p> <p>নাম : বৃধবাৰী শৰ্গিয়াৰী স্বামীৰ নাম: চন্দ্ৰ শৰ্গিয়াৰী ঘৰ নং : 289 বয়স : 62 লিঙ্গ : মহিলা</p> <p>CFM1862993</p> <p>ফটো উপলব্ধ</p>	<p>713</p> <p>নাম : বৃধনাথ দৈমাৰী পিতাৰ নাম: খৰ্গেশ্বৰ দৈমাৰী ঘৰ নং : 289 বয়স : 57 লিঙ্গ : পুৰুষ</p> <p>CFM1865312</p> <p>ফটো উপলব্ধ</p>	<p>714</p> <p>নাম : অজিড দৈমাৰী পিতাৰ নাম: হেম চন্দ্ৰ দৈমাৰী ঘৰ নং : 289 বয়স : 50 লিঙ্গ : পুৰুষ</p> <p>CFM0074435</p> <p>ফটো উপলব্ধ</p>
<p>715</p> <p>নাম : মিনতি দৈমাৰী স্বামীৰ নাম: বৃধনাথ দৈমাৰী ঘৰ নং : 289 বয়স : 47 লিঙ্গ : মহিলা</p> <p>CFM1863510</p> <p>ফটো উপলব্ধ</p>	<p>716</p> <p>নাম : ফৌৰশী শৰ্গিয়াৰী স্বামীৰ নাম: বাৰ্বে শৰ্গিয়াৰী ঘৰ নং : 289 বয়স : 42 লিঙ্গ : মহিলা</p> <p>CFM1862971</p> <p>ফটো উপলব্ধ</p>	<p>717</p> <p>নাম : নেঙা বড়ো পিতাৰ নাম: বানী বড়ো ঘৰ নং : 289 ক বয়স : 49 লিঙ্গ : পুৰুষ</p> <p>CFM0226860</p> <p>ফটো উপলব্ধ</p>
<p>718</p> <p>নাম : গীতা বড়ো পিতাৰ নাম: সুৰেন বড়ো ঘৰ নং : 290 বয়স : 64 লিঙ্গ : মহিলা</p> <p>CFM1862551</p> <p>ফটো উপলব্ধ</p>	<p>719</p> <p>নাম : লামপু খেৰকাটাৰী পিতাৰ নাম: ৰমেশ খেৰকাটাৰী ঘৰ নং : 291 বয়স : 50 লিঙ্গ : পুৰুষ</p> <p>CFM1865232</p> <p>ফটো উপলব্ধ</p>	<p>720</p> <p>নাম : মিনতী লাহাৰী স্বামীৰ নাম: দন্দা লাহাৰী ঘৰ নং : 292 বয়স : 65 লিঙ্গ : মহিলা</p> <p>CFM1863565</p> <p>ফটো উপলব্ধ</p>



721 নাম : সৌমখৌৰ লাহাৰী পিতাৰ নাম: দন্দা লাহাৰী ঘৰ নং : ২৯২ বয়স : 35 লিঙ্গ : পুৰুষ	CFM1864580 ফটো উপলব্ধ	722 নাম : মিথিংগা লাহাৰী পিতাৰ নাম: দণ্ডা লাহাৰী ঘৰ নং : ২৯২ বয়স : 34 লিঙ্গ : পুৰুষ	CFM0213504 ফটো উপলব্ধ	723 নাম : বিজুলি লাহাৰী স্বামীৰ নাম: সোমখৌৰ লাহাৰী ঘৰ নং : ২৯২ বয়স : 32 লিঙ্গ : মহিলা	CFM0075598 ফটো উপলব্ধ
724 নাম : বিংখাংশী লাহাৰী স্বামীৰ নাম: মিথিংগা লাহাৰী ঘৰ নং : ২৯২ বয়স : 25 লিঙ্গ : মহিলা	CFM1203314 ফটো উপলব্ধ	725 নাম : বৈচম লাহাৰী পিতাৰ নাম: দন্দা লাহাৰী ঘৰ নং : ২৯২ বয়স : 23 লিঙ্গ : পুৰুষ	CFM1204023 ফটো উপলব্ধ	726 নাম : বিচাৰাম লাহাৰী পিতাৰ নাম: বুদ্ধিৰাম লাহাৰী ঘৰ নং : ২৯৩ বয়স : 60 লিঙ্গ : পুৰুষ	CFM0075697 ফটো উপলব্ধ
727 নাম : বুৰিনি মুছাহাৰী স্বামীৰ নাম: মপেশ্বৰ মুছাহাৰী ঘৰ নং : ২৯৩ বয়স : 46 লিঙ্গ : মহিলা	CFM1863452 ফটো উপলব্ধ	728 নাম : পূৰ্ণিমা লাহাৰী অন্যান্য: বিংখাংশী লাহাৰী ঘৰ নং : ২৯৩ বয়স : 31 লিঙ্গ : মহিলা	CFM0172874 ফটো উপলব্ধ	729 নাম : বিংখাৰ মুছাহাৰী পিতাৰ নাম: মপেশ্বৰ মুছাহাৰী ঘৰ নং : ২৯৩ বয়স : 30 লিঙ্গ : পুৰুষ	CFM0075879 ফটো উপলব্ধ
730 নাম : গোলপি ব্ৰহ্মা স্বামীৰ নাম: মহেশ্বৰ বসুমতাৰী ঘৰ নং : ২৯৪ বয়স : 53 লিঙ্গ : মহিলা	CFM1862880 ফটো উপলব্ধ	731 নাম : দেবিকা বসুমতাৰী স্বামীৰ নাম: গুণেশ্বৰ বসুমতাৰী ঘৰ নং : ২৯৪ বয়স : 31 লিঙ্গ : মহিলা	HPQ0052217 ফটো উপলব্ধ	732 নাম : গুণেশ্বৰ বসুমতাৰী পিতাৰ নাম: মহেশ্বৰ বসুমতাৰী ঘৰ নং : ২৯৪ বয়স : 30 লিঙ্গ : পুৰুষ	CFM0075945 ফটো উপলব্ধ
733 নাম : দিগন্ত বসুমতাৰী পিতাৰ নাম: মৌহেশ্বৰ বসুমতাৰী ঘৰ নং : ২৯৪ বয়স : 25 লিঙ্গ : পুৰুষ	CFM0539494 ফটো উপলব্ধ	734 নাম : ডালিমী লাহাৰী স্বামীৰ নাম: বুদ্ধিৰাম লাহাৰী ঘৰ নং : ২৯৫ বয়স : 52 লিঙ্গ : মহিলা	CFM0076018 ফটো উপলব্ধ	735 নাম : জৌংদাও লাহাৰী পিতাৰ নাম: বিছাৰাম লাহাৰী ঘৰ নং : ২৯৫ বয়স : 36 লিঙ্গ : পুৰুষ	CFM1866097 ফটো উপলব্ধ
736 নাম : ছবিন ওৱাৰী পিতাৰ নাম: উপেন ওৱাৰী ঘৰ নং : ২৯৬ বয়স : 77 লিঙ্গ : পুৰুষ	CFM1866202 ফটো উপলব্ধ	737 নাম : এনলি ওৱাৰী স্বামীৰ নাম: ছবিন ওৱাৰী ঘৰ নং : ২৯৬ বয়স : 72 লিঙ্গ : মহিলা	CFM1862711 ফটো উপলব্ধ	738 নাম : সৌগৌমদাও বসুমতাৰী পিতাৰ নাম: বিনোদ বসুমতাৰী ঘৰ নং : ২৯৭ বয়স : 36 লিঙ্গ : পুৰুষ	CFM1864546 ফটো উপলব্ধ
739 নাম : সমেশ্বৰ বসুমতাৰী পিতাৰ নাম: বিনোদ বসুমতাৰী ঘৰ নং : ২৯৭ বয়স : 33 লিঙ্গ : পুৰুষ	CFM1864853 ফটো উপলব্ধ	740 নাম : কাজলী বসুমতাৰী স্বামীৰ নাম: সমেশ্বৰ বসুমতাৰী ঘৰ নং : ২৯৭ বয়স : 25 লিঙ্গ : মহিলা	UUI0030353 ফটো উপলব্ধ	741 নাম : অনাৰী ৰামছিয়াৰী স্বামীৰ নাম: ভবেন ৰামছিয়াৰী ঘৰ নং : ২৯৮ বয়স : 57 লিঙ্গ : মহিলা	CFM1862573 ফটো উপলব্ধ
742 নাম : চকা বৰো স্বামীৰ নাম: কলা বৰো ঘৰ নং : ৩০২ ক বয়স : 53 লিঙ্গ : মহিলা	CFM0183160 ফটো উপলব্ধ	743 নাম : গনেশ ব্ৰহ্মা পিতাৰ নাম: চিৰেন ব্ৰহ্মা ঘৰ নং : ৩০২ বয়স : 52 লিঙ্গ : পুৰুষ	CFM1864933 ফটো উপলব্ধ	744 নাম : বিনা ব্ৰহ্মা স্বামীৰ নাম: গনেশ ব্ৰহ্মা ঘৰ নং : ৩০২ বয়স : 47 লিঙ্গ : মহিলা	CFM1863009 ফটো উপলব্ধ
745 নাম : ৰাজ বড়ো পিতাৰ নাম: কমলেশ্বৰ বড়ো ঘৰ নং : 302 বয়স : 28 লিঙ্গ : পুৰুষ	CFM1193689 ফটো উপলব্ধ	746 নাম : ৰোনিখুংগুৰ ব্ৰহ্মা পিতাৰ নাম: গনেশ ব্ৰহ্মা ঘৰ নং : ৩০২ বয়স : 25 লিঙ্গ : পুৰুষ	CFM0368001 ফটো উপলব্ধ	747 নাম : পূৰ্ণিমা বসুমতাৰী স্বামীৰ নাম: বিচাৰাম বসুমতাৰী ঘৰ নং : ৩০৩ বয়স : 49 লিঙ্গ : মহিলা	CFM0077925 ফটো উপলব্ধ
748 নাম : বৈজন্তী বড়ো স্বামীৰ নাম: সুনীল বড়ো ঘৰ নং : ৩০৩ ক বয়স : 42 লিঙ্গ : মহিলা	CFM0182311 ফটো উপলব্ধ	749 নাম : ৰবিন বসুমতাৰী পিতাৰ নাম: দিপেন বসুমতাৰী ঘৰ নং : ৩০৩ বয়স : 39 লিঙ্গ : পুৰুষ	CFM1866042 ফটো উপলব্ধ	750 নাম : গোবিন্দ বসুমতাৰী পিতাৰ নাম: দিপেন বসুমতাৰী ঘৰ নং : ৩০৩ বয়স : 37 লিঙ্গ : পুৰুষ	CFM1866075 ফটো উপলব্ধ



751 নাম : বশী বসুমতাৰী স্বামীৰ নাম: ববিন বসুমতাৰী ঘৰ নং : ৩০৩ বয়স : 36 লিঙ্গ : মহিলা	CFM1862620 ফটো উপলব্ধ	752 নাম : অনিমা বসুমতাৰী স্বামীৰ নাম: গোবিন্দ বসুমতাৰী ঘৰ নং : ৩০৩ বয়স : 32 লিঙ্গ : মহিলা	CFM1864513 ফটো উপলব্ধ	753 নাম : শৰাং বড়ো পিতাৰ নাম: সুনীল বড়ো ঘৰ নং : 303 বয়স : 26 লিঙ্গ : পুৰুষ	CFM0539478 ফটো উপলব্ধ
754 নাম : সুনীল বড়ো পিতাৰ নাম: থানেশ্বৰ বড়ো ঘৰ নং : ৩০৩ ক বয়স : 44 লিঙ্গ : পুৰুষ	CFM0228155 ফটো উপলব্ধ	755 নাম : চুনীলা বড়ো স্বামীৰ নাম: মন বড়ো ঘৰ নং : ৩০৪ বয়স : 42 লিঙ্গ : মহিলা	CFM1863861 ফটো উপলব্ধ	756 নাম : দময়ন্তী বড়ো স্বামীৰ নাম: লউগা বড়ো ঘৰ নং : ৩০৫ ক বয়স : 59 লিঙ্গ : মহিলা	CFM0182113 ফটো উপলব্ধ
757 নাম : মনিৰাম বড়ো পিতাৰ নাম: ঘনো বড়ো ঘৰ নং : ৩০৫ বয়স : 52 লিঙ্গ : পুৰুষ	CFM1865196 ফটো উপলব্ধ	758 নাম : বুফতি বড়ো স্বামীৰ নাম: মনিৰাম বড়ো ঘৰ নং : ৩০৫ বয়স : 50 লিঙ্গ : মহিলা	CFM1862857 ফটো উপলব্ধ	759 নাম : গীতা বড়ো স্বামীৰ নাম: অমিৰ বড়ো ঘৰ নং : ৩০৫ ক বয়স : 34 লিঙ্গ : মহিলা	CFM0182071 ফটো উপলব্ধ
760 নাম : সঞ্জীৱ বড়ো পিতাৰ নাম: নিৰ্বণ বড়ো ঘৰ নং : ৩০৫ ক বয়স : 43 লিঙ্গ : পুৰুষ	CFM0226902 ফটো উপলব্ধ	761 নাম : অমিৰ বড়ো পিতাৰ নাম: নিৰ্বণ বড়ো ঘৰ নং : ৩০৫ ক বয়স : 41 লিঙ্গ : পুৰুষ	CFM0226944 ফটো উপলব্ধ	762 নাম : তুতুল দেউৰী পিতাৰ নাম: হৰকেশ্বৰ দেউৰী ঘৰ নং : ৩০৬ বয়স : 49 লিঙ্গ : পুৰুষ	CFM1865549 ফটো উপলব্ধ
763 নাম : মিনা দেউৰী স্বামীৰ নাম: টুটুল দেউৰী ঘৰ নং : ৩০৬ বয়স : 44 লিঙ্গ : মহিলা	CFM1864137 ফটো উপলব্ধ	764 নাম : সনশ্ৰী দেউৰী পিতাৰ নাম: টুটুল দেউৰী ঘৰ নং : ৩০৬ বয়স : 25 লিঙ্গ : মহিলা	CFM0519595 ফটো উপলব্ধ	765 নাম : বাবুৰাম নাৰ্জাৰী পিতাৰ নাম: মেৱা নাৰ্জাৰী ঘৰ নং : ৩০৭ বয়স : 67 লিঙ্গ : পুৰুষ	CFM1865129 ফটো উপলব্ধ
766 নাম : থিমফ্ৰী নাৰ্জাৰী স্বামীৰ নাম: বাবুৰাম নাৰ্জাৰী ঘৰ নং : ৩০৭ বয়স : 57 লিঙ্গ : মহিলা	CFM1863770 ফটো উপলব্ধ	767 নাম : সমজিত নাৰ্জাৰী পিতাৰ নাম: বাবুৰাম নাৰ্জাৰী ঘৰ নং : ৩০৭ বয়স : 43 লিঙ্গ : পুৰুষ	CFM1865787 ফটো উপলব্ধ	768 নাম : ৰিণা নাৰ্জাৰী স্বামীৰ নাম: মনজিৎ নাৰ্জাৰী ঘৰ নং : ৩০৭ বয়স : 42 লিঙ্গ : মহিলা	CFM0317859 ফটো উপলব্ধ
769 নাম : মনজিত নাৰ্জাৰী পিতাৰ নাম: বাবুৰাম নাৰ্জাৰী ঘৰ নং : ৩০৭ বয়স : 36 লিঙ্গ : পুৰুষ	CFM1865889 ফটো উপলব্ধ	770 নাম : সৌৰাং নাৰ্জাৰী পিতাৰ নাম: বাবুৰাম নাৰ্জাৰী ঘৰ নং : ৩০৭ বয়স : 32 লিঙ্গ : মহিলা	CFM1863758 ফটো উপলব্ধ	771 নাম : লফিকান্ত বসুমতাৰী পিতাৰ নাম: হাগাৰীম বসুমতাৰী ঘৰ নং : ৩০৮ বয়স : 62 লিঙ্গ : পুৰুষ	CFM0078618 ফটো উপলব্ধ
772 নাম : লক্ষ্মীশ্ৰী বড়ো স্বামীৰ নাম: লক্ষী বড়ো ঘৰ নং : ৩০৮ বয়স : 52 লিঙ্গ : মহিলা	CFM1862313 ফটো উপলব্ধ	773 নাম : ধনেশ্বৰী বড়ো পিতাৰ নাম: লক্ষী বড়ো ঘৰ নং : ৩০৮ বয়স : 32 লিঙ্গ : মহিলা	CFM1862675 ফটো উপলব্ধ	774 নাম : প্ৰানেশ্বৰ বড়ো পিতাৰ নাম: লফিকান্ত বড়ো ঘৰ নং : ৩০৮ বয়স : 31 লিঙ্গ : পুৰুষ	CFM0078667 ফটো উপলব্ধ
775 নাম : সুনীতা দেমাৰী স্বামীৰ নাম: নয়ন দেমাৰী ঘৰ নং : ৩০৮ ক বয়স : 30 লিঙ্গ : মহিলা	CFM0183111 ফটো উপলব্ধ	776 নাম : দিগন্ত বড়ো মাতৃৰ নাম: লাফীকাংতা বাসুমতাৰী ঘৰ নং : 308 বয়স : 24 লিঙ্গ : পুৰুষ	CFM7191075 ফটো উপলব্ধ	777 নাম : অঞ্জলি বড়ো স্বামীৰ নাম: প্ৰাণেশ্বৰ বড়ো ঘৰ নং : 308 বয়স : 22 লিঙ্গ : মহিলা	CFM7191109 ফটো উপলব্ধ
778 নাম : ৰিমজিম ব্ৰহ্ম স্বামীৰ নাম: বাবুল বৰো ঘৰ নং : 316 বয়স : 20 লিঙ্গ : মহিলা	UUI0063149 ফটো উপলব্ধ	779 নাম : পদ্মা বৰ মাতৃৰ নাম: বন্দা বৰ ঘৰ নং : 325 বয়স : 64 লিঙ্গ : মহিলা	CFM0347559 ফটো উপলব্ধ	780 নাম : বন্দা বড়ো পিতাৰ নাম: উদ্দব বড়ো ঘৰ নং : ৩২৫ বয়স : 40 লিঙ্গ : পুৰুষ	CFM0081257 ফটো উপলব্ধ



781 নাম : শান্ত মুশাহাৰী অন্যান্য: বন্ডা বড়ো ঘৰ নং : 325 বয়স : 37 লিঙ্গ : পুৰুষ	CFM0318097 ফটো উপলব্ধ	782 নাম : জন মুশাহাৰী পিতাৰ নাম: বন্ডা বড়ো ঘৰ নং : 325 বয়স : 30 লিঙ্গ : মহিলা	CFM0318063 ফটো উপলব্ধ	783 নাম : মল্লিকা বড়ো স্বামীৰ নাম: বন্ডা বড়ো ঘৰ নং : 325 বয়স : 29 লিঙ্গ : মহিলা	CFM0343582 ফটো উপলব্ধ
784 নাম : মহন্ত বসুমতাৰী পিতাৰ নাম: ভাৰিৰাম বসুমতাৰী ঘৰ নং : 326 বয়স : 52 লিঙ্গ : পুৰুষ	CFM0081299 ফটো উপলব্ধ	785 নাম : ললিতা বসুমতাৰী স্বামীৰ নাম: মহন্ত শ্বৰগিয়াৰী ঘৰ নং : 326 বয়স : 47 লিঙ্গ : মহিলা	CFM0081307 ফটো উপলব্ধ	786 নাম : বীৰেনজীত বড়ো পিতাৰ নাম: উদ্ধব বড়ো ঘৰ নং : 326 বয়স : 43 লিঙ্গ : পুৰুষ	LQW9439149 ফটো উপলব্ধ
787 নাম : অঞ্জলি বড়ো স্বামীৰ নাম: নিৰঞ্জীত বড়ো ঘৰ নং : 326 বয়স : 42 লিঙ্গ : মহিলা	CFM1153568 ফটো উপলব্ধ	788 নাম : সঞ্জীব বড়ো পিতাৰ নাম: উৰ্ব্ব বড়ো ঘৰ নং : 326 বয়স : 36 লিঙ্গ : পুৰুষ	CFM1153550 ফটো উপলব্ধ	789 নাম : ফুলশী ব্ৰহ্ম স্বামীৰ নাম: দীনেশ ব্ৰহ্ম ঘৰ নং : 31 বয়স : 31 লিঙ্গ : মহিলা	CFM0182741 ফটো উপলব্ধ
790 নাম : থিমছি বড়ো স্বামীৰ নাম: অৰিৰাম বড়ো ঘৰ নং : 333 বয়স : 63 লিঙ্গ : মহিলা	CFM0180091 ফটো উপলব্ধ	791 নাম : দিগন্ত ৰামছিয়াৰী পিতাৰ নাম: দিতো ৰামছিয়াৰী ঘৰ নং : 333 বয়স : 43 লিঙ্গ : পুৰুষ	CFM0227033 ফটো উপলব্ধ	792 নাম : হায়েনশী বড়ো স্বামীৰ নাম: মন্দিৰ বড়ো ঘৰ নং : 333 বয়স : 31 লিঙ্গ : মহিলা	CFM0173211 ফটো উপলব্ধ
793 নাম : কুশ্ণো বড়ো পিতাৰ নাম: অৰিৰাম বড়ো ঘৰ নং : 333 বয়স : 30 লিঙ্গ : পুৰুষ	CFM0082347 ফটো উপলব্ধ	794 নাম : মন্দিৰ বড়ো পিতাৰ নাম: অৰিৰাম বড়ো ঘৰ নং : 333 বয়স : 30 লিঙ্গ : পুৰুষ	CFM0082289 ফটো উপলব্ধ	795 নাম : সুডেমশী বোৰো স্বামীৰ নাম: কৃষ্ণ বোৰো ঘৰ নং : 333 বয়স : 30 লিঙ্গ : মহিলা	CFM0173070 ফটো উপলব্ধ
796 নাম : ৰন্তেশ্বৰ বড়ো পিতাৰ নাম: কয়লাচ বড়ো ঘৰ নং : 335 বয়স : 39 লিঙ্গ : পুৰুষ	CFM0082479 ফটো উপলব্ধ	797 নাম : ৰিংকী মনি কলিতা স্বামীৰ নাম: জয়ন্ত কলিতা ঘৰ নং : 336 বয়স : 26 লিঙ্গ : মহিলা	UUI0019000 ফটো উপলব্ধ	798 নাম : দাৰেন বসুমতাৰী পিতাৰ নাম: হৰিৰাম বসুমতাৰী ঘৰ নং : 339 বয়স : 52 লিঙ্গ : পুৰুষ	CFM0314948 ফটো উপলব্ধ
799 নাম : ৰবিন বড়ো পিতাৰ নাম: সুখনা বড়ো ঘৰ নং : 338 বয়স : 53 লিঙ্গ : পুৰুষ	CFM0082719 ফটো উপলব্ধ	800 নাম : নিবেদিতা বড়ো স্বামীৰ নাম: ৰবিন বড়ো ঘৰ নং : 338 বয়স : 41 লিঙ্গ : মহিলা	CFM0180604 ফটো উপলব্ধ	801 নাম : বিশ্বনাথ ব্ৰহ্ম পিতাৰ নাম: ৰমেন্দ্ৰ ব্ৰহ্ম ঘৰ নং : 338 বয়স : 20 লিঙ্গ : পুৰুষ	CGJ0351411 ফটো উপলব্ধ
802 নাম : ৰশ্মী উৰাং তিকী স্বামীৰ নাম: লুকাচ তিকী ঘৰ নং : 343 বয়স : 36 লিঙ্গ : মহিলা	CFM0504712 ফটো উপলব্ধ	803 নাম : জন বড়ো পিতাৰ নাম: খৰ্গেশ্বৰ বড়ো ঘৰ নং : 346 বয়স : 31 লিঙ্গ : মহিলা	CFM0083857 ফটো উপলব্ধ	804 নাম : নিপেন বসুমতাৰী পিতাৰ নাম: ভাৰিৰাম বসুমতাৰী ঘৰ নং : 349 বয়স : 52 লিঙ্গ : পুৰুষ	CFM0083907 ফটো উপলব্ধ
805 নাম : মণিকা বসুমতাৰী স্বামীৰ নাম: নিপেন বসুমতাৰী ঘৰ নং : 349 বয়স : 34 লিঙ্গ : মহিলা	CFM0173583 ফটো উপলব্ধ	806 নাম : দীপক বড়ো পিতাৰ নাম: জাৰিভ বড়ো ঘৰ নং : 348 বয়স : 50 লিঙ্গ : পুৰুষ	CFM0083956 ফটো উপলব্ধ	807 নাম : মইনা বড়ো স্বামীৰ নাম: দীপক বড়ো ঘৰ নং : 348 বয়স : 39 লিঙ্গ : মহিলা	CFM0176800 ফটো উপলব্ধ
808 নাম : মনিৰ বড়ো পিতাৰ নাম: বামুন বড়ো ঘৰ নং : 359 বয়স : 42 লিঙ্গ : পুৰুষ	CFM0085407 ফটো উপলব্ধ	809 নাম : বেলশী বড়ো স্বামীৰ নাম: মনিৰ বড়ো ঘৰ নং : 359 বয়স : 37 লিঙ্গ : মহিলা	CFM0085449 ফটো উপলব্ধ	810 নাম : সুমিলা ব্ৰহ্ম স্বামীৰ নাম: বাৰেন ব্ৰহ্ম ঘৰ নং : 359 বয়স : 59 লিঙ্গ : মহিলা	CFM0175463 ফটো উপলব্ধ



811 নাম : ববিন ব্ৰহ্ম পিতাৰ নাম: বাৰেন ব্ৰহ্ম ঘৰ নং : 359 বয়স : 38 লিঙ্গ : পুৰুষ	CFM0211300 ফটো উপলব্ধ	812 নাম : দীনেশ ব্ৰহ্ম পিতাৰ নাম: ফৰেন ব্ৰহ্ম ঘৰ নং : 359 বয়স : 33 লিঙ্গ : পুৰুষ	CFM0085589 ফটো উপলব্ধ	813 নাম : মিনেশ ব্ৰহ্ম মাতৃৰ নাম: সুমিলা ব্ৰহ্ম ঘৰ নং : 359 বয়স : 26 লিঙ্গ : পুৰুষ	CFM0428441 ফটো উপলব্ধ
814 নাম : নমল চন্দ্ৰ বৰো পিতাৰ নাম: গোল্লাং বড়ো ঘৰ নং : 362 বয়স : 64 লিঙ্গ : পুৰুষ	CFM0212944 ফটো উপলব্ধ	815 নাম : মিনতী বৰো স্বামীৰ নাম: নমল বৰো ঘৰ নং : 362 বয়স : 54 লিঙ্গ : মহিলা	CFM0174961 ফটো উপলব্ধ	816 নাম : দিদেটা বৰো পিতাৰ নাম: নমল বড়ো ঘৰ নং : 362 বয়স : 32 লিঙ্গ : পুৰুষ	CFM0086207 ফটো উপলব্ধ
817 নাম : জিত বড়ো পিতাৰ নাম: নমল বড়ো ঘৰ নং : 362 বয়স : 30 লিঙ্গ : পুৰুষ	CFM0086249 ফটো উপলব্ধ	818 নাম : লক্ষ্মী বড়ো স্বামীৰ নাম: জিৎ বড়ো ঘৰ নং : 362 বয়স : 22 লিঙ্গ : মহিলা	CFM1252154 ফটো উপলব্ধ	819 নাম : ফুলেশ্বৰী ব্ৰহ্ম স্বামীৰ নাম: দীপ ব্ৰহ্ম ঘৰ নং : 368 বয়স : 28 লিঙ্গ : মহিলা	CFM0327106 ফটো উপলব্ধ
820 নাম : খোনাক বড়ো পিতাৰ নাম: বদাং বড়ো ঘৰ নং : 366 বয়স : 47 লিঙ্গ : পুৰুষ	CFM0086496 ফটো উপলব্ধ	821 নাম : দৈমালী বৰো স্বামীৰ নাম: খোনাৰ বৰো ঘৰ নং : 366 বয়স : 44 লিঙ্গ : মহিলা	CFM0175133 ফটো উপলব্ধ	822 নাম : অনজিমা মদাহাৰী পিতাৰ নাম: দিনয় মদাহাৰী ঘৰ নং : 362 বয়স : 30 লিঙ্গ : মহিলা	CFM0088336 ফটো উপলব্ধ
823 নাম : চশিন ব্ৰহ্ম পিতাৰ নাম: অনুকা ব্ৰহ্ম ঘৰ নং : 367 বয়স : 72 লিঙ্গ : পুৰুষ	CFM0088369 ফটো উপলব্ধ	# 824 নাম : গনেশ্বৰী ব্ৰহ্ম স্বামীৰ নাম: শচিন ব্ৰহ্ম ঘৰ নং : 83 বয়স : 50 লিঙ্গ : মহিলা	CFM0088377 ফটো উপলব্ধ	825 নাম : প্ৰবীপ ব্ৰহ্ম পিতাৰ নাম: বানেশ্বৰ ব্ৰহ্ম ঘৰ নং : 365 বয়স : 50 লিঙ্গ : পুৰুষ	CFM0088427 ফটো উপলব্ধ
826 নাম : বেপ ব্ৰহ্ম স্বামীৰ নাম: প্ৰদীপ ব্ৰহ্ম ঘৰ নং : 365 বয়স : 43 লিঙ্গ : মহিলা	CFM0088435 ফটো উপলব্ধ	827 নাম : দ্বিমাল শ্বৰ্গীয়াৰী পিতাৰ নাম: বনমাল শ্বৰ্গীয়াৰী ঘৰ নং : 397 বয়স : 36 লিঙ্গ : পুৰুষ	CFM0539833 ফটো উপলব্ধ	828 নাম : সঞ্জয় শ্বৰ্গীয়াৰী পিতাৰ নাম: নমল শ্বৰ্গীয়াৰী ঘৰ নং : 398 বয়স : 39 লিঙ্গ : পুৰুষ	CFM0539841 ফটো উপলব্ধ
829 নাম : দ্ৰৌপদী শ্বৰ্গীয়াৰী স্বামীৰ নাম: সঞ্জয় শ্বৰ্গীয়াৰী ঘৰ নং : 398 বয়স : 38 লিঙ্গ : মহিলা	CFM0539858 ফটো উপলব্ধ	830 নাম : গবীন চ ব্ৰহ্ম পিতাৰ নাম: বাবু ব্ৰহ্ম ঘৰ নং : 399 বয়স : 47 লিঙ্গ : পুৰুষ	CFM0539874 ফটো উপলব্ধ	831 নাম : ৰূপতী ব্ৰহ্ম পিতাৰ নাম: মাল সিং নাৰ্জাৰি ঘৰ নং : 400 বয়স : 42 লিঙ্গ : মহিলা	CFM0539882 ফটো উপলব্ধ
832 নাম : বনি বসুমতাৰী স্বামীৰ নাম: ভবেন বসুমতাৰী ঘৰ নং : 401 বয়স : 69 লিঙ্গ : মহিলা	CFM0539619 ফটো উপলব্ধ	833 নাম : বিপুল বসুমতাৰী পিতাৰ নাম: ভবেন বসুমতাৰী ঘৰ নং : 401 বয়স : 36 লিঙ্গ : মহিলা	CFM0539783 ফটো উপলব্ধ	834 নাম : ভূদলা বসুমতাৰী পিতাৰ নাম: ভবেন বসুমতাৰী ঘৰ নং : 401 বয়স : 35 লিঙ্গ : পুৰুষ	CFM0539585 ফটো উপলব্ধ
835 নাম : তয়লা বসুমতাৰী পিতাৰ নাম: ভবেন বসুমতাৰী ঘৰ নং : 401 বয়স : 35 লিঙ্গ : পুৰুষ	CFM0539601 ফটো উপলব্ধ	836 নাম : মলিকা বসুমতাৰী স্বামীৰ নাম: ভূদল বসুমতাৰী ঘৰ নং : 401 বয়স : 30 লিঙ্গ : মহিলা	CFM7190994 ফটো উপলব্ধ	837 নাম : ৰবিৰাম বসুমতাৰী পিতাৰ নাম: বদঙ্গী বসুমতাৰী ঘৰ নং : 402 বয়স : 72 লিঙ্গ : পুৰুষ	CFM0539635 ফটো উপলব্ধ
838 নাম : ৰেবতী বসুমতাৰী স্বামীৰ নাম: ৰবিৰাম বসুমতাৰী ঘৰ নং : 402 বয়স : 64 লিঙ্গ : মহিলা	CFM0539627 ফটো উপলব্ধ	839 নাম : বাৰদে নাৰ্জাৰী স্বামীৰ নাম: সুক ৰাম বড়ো ঘৰ নং : 402 বয়স : 32 লিঙ্গ : মহিলা	CFM1862937 ফটো উপলব্ধ	840 নাম : মৈদংহ্ৰী বসুমতাৰী স্বামীৰ নাম: বিপুল বসুমতাৰী ঘৰ নং : 403 বয়স : 26 লিঙ্গ : মহিলা	CFM0539643 ফটো উপলব্ধ



841 নাম : বিমা বসুমতাৰী স্বামীৰ নাম: তউলা বসুমতাৰী ঘৰ নং : 404 বয়স : 31 লিঙ্গ : মহিলা	CFM0539650 ফটো উপলব্ধ	842 নাম : মন্ডে বসুমতাৰী পিতাৰ নাম: খৰ্গে বসুমতাৰী ঘৰ নং : 405 বয়স : 57 লিঙ্গ : পুৰুষ	UUI0129015 ফটো উপলব্ধ	843 নাম : জোনকী বসুমতাৰী স্বামীৰ নাম: মাংড়ে বসুমতাৰী ঘৰ নং : 405 বয়স : 44 লিঙ্গ : মহিলা	CFM0539684 ফটো উপলব্ধ
844 নাম : আশাৰী বড়ো স্বামীৰ নাম: গনেশ বড়ো ঘৰ নং : 409 বয়স : 29 লিঙ্গ : মহিলা	CFM0539668 ফটো উপলব্ধ	845 নাম : পূৰ্ণিমা বড়ো স্বামীৰ নাম: নুপেণ বড়ো ঘৰ নং : 411 বয়স : 43 লিঙ্গ : মহিলা	CFM0539486 ফটো উপলব্ধ	846 নাম : বীণা বড়ো স্বামীৰ নাম: চক্ৰো বড়ো ঘৰ নং : 412 বয়স : 40 লিঙ্গ : মহিলা	CFM0539502 ফটো উপলব্ধ
847 নাম : গনেশ বড়ো পিতাৰ নাম: কমলা কান্ত বড়ো ঘৰ নং : 415 বয়স : 39 লিঙ্গ : পুৰুষ	CFM0539528 ফটো উপলব্ধ	848 নাম : অনিমা ৰাশ্চিআৰী স্বামীৰ নাম: ৰঞ্জন ৰাশ্চিআৰী ঘৰ নং : 417 বয়স : 44 লিঙ্গ : মহিলা	LQW0500850 ফটো উপলব্ধ	849 নাম : ছায়া মগৰ স্বামীৰ নাম: জিত বাহাদুৰ মগৰ ঘৰ নং : 509 বয়স : 31 লিঙ্গ : মহিলা	UUI0088104 ফটো উপলব্ধ
850 নাম : সমখোৰ বৰো পিতাৰ নাম: শুকেশ্বৰ বৰো ঘৰ নং : 516 বয়স : 20 লিঙ্গ : পুৰুষ	UUI0135020 ফটো উপলব্ধ	851 নাম : অলংবাৰ বড়ো পিতাৰ নাম: মংগল বড়ো ঘৰ নং : 523 বয়স : 23 লিঙ্গ : পুৰুষ	CFM7160229 ফটো উপলব্ধ	852 নাম : ৰতন বৰো পিতাৰ নাম: বুদ্ধি বৰো ঘৰ নং : 556 বয়স : 50 লিঙ্গ : পুৰুষ	CFM0527275 ফটো উপলব্ধ
853 নাম : সবিন বসুমতাৰী পিতাৰ নাম: খদীল বসুমতাৰী ঘৰ নং : 557 বয়স : 79 লিঙ্গ : পুৰুষ	CFM0001794 ফটো উপলব্ধ	854 নাম : উদাংশী দেউৰী পিতাৰ নাম: টুটুল দেউৰী ঘৰ নং : 584 বয়স : 22 লিঙ্গ : মহিলা	UUI0132837 ফটো উপলব্ধ	855 নাম : চিন্তা কাইথা স্বামীৰ নাম: জেনা কাইথা ঘৰ নং : 603 বয়স : 38 লিঙ্গ : মহিলা	CFM1863554 ফটো উপলব্ধ
856 নাম : ৰাজলী কিন্দু স্বামীৰ নাম: সুসইংদ্র কিন্দু ঘৰ নং : 605 বয়স : 39 লিঙ্গ : মহিলা	UUI0029405 ফটো উপলব্ধ	857 নাম : সুসইংদ্র কিন্দু পিতাৰ নাম: বিগনা কিন্দু ঘৰ নং : 605 বয়স : 26 লিঙ্গ : পুৰুষ	UUI0029413 ফটো উপলব্ধ	858 নাম : ৰতেশ্বৰ ব্ৰহ্ম পিতাৰ নাম: বিশ্বনাথ ব্ৰহ্ম ঘৰ নং : 623 বয়স : 68 লিঙ্গ : পুৰুষ	CFM0227041 ফটো উপলব্ধ
859 নাম : বানাথী খাখলাৰী স্বামীৰ নাম: খগেন খাখলাৰী ঘৰ নং : 623 বয়স : 59 লিঙ্গ : মহিলা	UUI0125930 ফটো উপলব্ধ	860 নাম : আলাইশী খাখলাৰী স্বামীৰ নাম: ৰঞ্জিত গয়াৰী ঘৰ নং : 623 বয়স : 45 লিঙ্গ : মহিলা	CFM1863258 ফটো উপলব্ধ	861 নাম : অন্জলৈ খাখলাৰী পিতাৰ নাম: খগেন খাখলাৰী ঘৰ নং : 623 বয়স : 30 লিঙ্গ : মহিলা	CFM1863769 ফটো উপলব্ধ
862 নাম : মীনা গয়াৰী স্বামীৰ নাম: শমখৰ গয়াৰী ঘৰ নং : 632 বয়স : 29 লিঙ্গ : মহিলা	CFM0315945 ফটো উপলব্ধ	863 নাম : অম্বিকা গয়াৰী পিতাৰ নাম: সুভাষ গয়াৰী ঘৰ নং : 962 বয়স : 20 লিঙ্গ : মহিলা	UUI0087171 ফটো উপলব্ধ	864 নাম : নিশা বৰ্মন স্বামীৰ নাম: সুজিত বৰ্মন ঘৰ নং : 1226 বয়স : 27 লিঙ্গ : মহিলা	UUI0072173 ফটো উপলব্ধ
865 নাম : হেমেন বসুমতাৰী পিতাৰ নাম: প্ৰমীদ বসুমতাৰী ঘৰ নং : 268 বয়স : 47 লিঙ্গ : পুৰুষ	CFM0069898 ফটো উপলব্ধ	866 নাম : শিৱ দাস পিতাৰ নাম: শিৱ দাস ঘৰ নং : আসাম বয়স : 21 লিঙ্গ : পুৰুষ	UUI0071803 ফটো উপলব্ধ	867 নাম : লোগো বসুমতাৰী পিতাৰ নাম: দালীসিং বসুমতাৰী ঘৰ নং : দাৰাগাও বয়স : 66 লিঙ্গ : পুৰুষ	UUI0102798 ফটো উপলব্ধ
868 নাম : কবিতা গয়াৰী স্বামীৰ নাম: বিজয় ৰামচিয়াৰী ঘৰ নং : এইচ নো 94 বয়স : 29 লিঙ্গ : মহিলা	UUI0151993 ফটো উপলব্ধ	869 নাম : দিপালী ব্ৰহ্ম পিতাৰ নাম: সমৰজিত ব্ৰহ্ম ঘৰ নং : এইচ নো 208 বয়স : 20 লিঙ্গ : মহিলা	UUI0152371 ফটো উপলব্ধ	870 নাম : আকাশ বসুমতাৰী পিতাৰ নাম: বদন বসুমতাৰী ঘৰ নং : এইচ নো 256 বয়স : 22 লিঙ্গ : পুৰুষ	UUI0149641 ফটো উপলব্ধ



<p>871</p> <p>CFM1307982</p> <p>নাম : অঞ্জালী বসুমতাৰী স্বামীৰ নাম : মিজিং ৰাশ্চিআৰী ঘৰ নং : হাউজ নং 183 বয়স : 25 লিঙ্গ : মহিলা</p> <p>ফটো উপলব্ধ</p>	<p>872</p> <p>CFM1319185</p> <p>নাম : মমীতা বড়ো স্বামীৰ নাম : বিনান ৰাশ্চিআৰী ঘৰ নং : হাউজ নং 221 বয়স : 24 লিঙ্গ : মহিলা</p> <p>ফটো উপলব্ধ</p>	<p>873</p> <p>UUI0072207</p> <p>নাম : পংকজ দাস পিতাৰ নাম : মদন দাস ঘৰ নং : ঘৰ নং- 231 বয়স : 21 লিঙ্গ : পুৰুষ</p> <p>ফটো উপলব্ধ</p>
<p>874</p> <p>UUI0148502</p> <p>নাম : অনপমা ব্ৰামচিয়াৰী স্বামীৰ নাম : মনু বড়ো ঘৰ নং : না বয়স : 32 লিঙ্গ : মহিলা</p> <p>ফটো উপলব্ধ</p>	<p>875</p> <p>CFM1173434</p> <p>নাম : মহেন্দ্ৰ মুশাহাৰী পিতাৰ নাম : দুৰ্গা ঘৰ নং : প্ল- মিশলপৰ বয়স : 23 লিঙ্গ : পুৰুষ</p> <p>ফটো উপলব্ধ</p>	<p>876</p> <p>UUI0116210</p> <p>নাম : মহন বৰো পিতাৰ নাম : কনু বৰো ঘৰ নং : এস/ভি: কনু বৰো বয়স : 19 লিঙ্গ : পুৰুষ</p> <p>ফটো উপলব্ধ</p>

877	1	UUJ0155838
নাম : লোক নাথ চাপাগাই পিতাৰ নাম: হৰি প্ৰসাদ চাপাগাই ঘৰ নং : 228 বয়স : 23 লিঙ্গ : পুৰুষ		
ফটো উপলব্ধ		

S 878	1	UUJ0155879
নাম : গোমা দেবী স্বামীৰ নাম: ভুবন চাপাগাই ঘৰ নং : 228 বয়স : 28 লিঙ্গ : মহিলা		
ফটো উপলব্ধ		

S 879	1	CFM0133421
নাম : বন্দনা বৰাল পিতাৰ নাম: বাসুদেব বৰাল ঘৰ নং : 151 বয়স : 29 লিঙ্গ : মহিলা		
ফটো উপলব্ধ		

880	1	UUJ0176602
নাম : অভিজিত ব্ৰহ্ম পিতাৰ নাম: বিনত ব্ৰহ্ম ঘৰ নং : 069 বয়স : 18 লিঙ্গ : পুৰুষ		
ফটো উপলব্ধ		

881	1	UUJ0187401
নাম : কৃষ্ণ মুছাহাৰী মাতৃৰ নাম: পুনি মুছাহাৰী ঘৰ নং : 94 বয়স : 27 লিঙ্গ : পুৰুষ		
ফটো উপলব্ধ		

882	1	UUJ0187427
নাম : মাধৱী বৰো স্বামীৰ নাম: কুন্ডু মুছাহাৰী ঘৰ নং : 94 বয়স : 18 লিঙ্গ : মহিলা		
ফটো উপলব্ধ		

883	1	UUJ0192070
নাম : ফাগুনী মুছাহাৰী স্বামীৰ নাম: সৌমদোন বৰো ঘৰ নং : 14 বয়স : 22 লিঙ্গ : মহিলা		
ফটো উপলব্ধ		

884	1	UUI0195685
নাম : কুমুদ ৰাজবংশী মাতৃৰ নাম: নিজৰা ৰাজবংশী ঘৰ নং : 528 বয়স : 20 লিঙ্গ : পুৰুষ		
ফটো উপলব্ধ		

885	1	UUI0196345
নাম : শ্ৰেণী ঠাকুৰীয়া স্বামীৰ নাম: মিনাজি ৰ বহমান ঘৰ নং : ঘৰ নং 105 বয়স : 43 লিঙ্গ : মহিলা		
ফটো উপলব্ধ		

S 886	1	UUI0196451
নাম : তপশ্যা কলিতা দাস স্বামীৰ নাম: অনুশ্ৰম দাস ঘৰ নং : 157 বয়স : 28 লিঙ্গ : মহিলা		
ফটো উপলব্ধ		

887	1	UUI0196188
নাম : জন বড়ো পিতাৰ নাম: বেংগঅকট বড়ো ঘৰ নং : 248 বয়স : 19 লিঙ্গ : পুৰুষ		
ফটো উপলব্ধ		

888	1	UUI0196154
নাম : নিজেইম বড়ো অন্যান্য: মাতিন বড়ো ঘৰ নং : 86 বয়স : 27 লিঙ্গ : পুৰুষ		
ফটো উপলব্ধ		

889	1	UUI0196147
নাম : মহিমা নাৰ্জাৰী পিতাৰ নাম: সন্তোশ নাৰ্জাৰী ঘৰ নং : 49 বয়স : 20 লিঙ্গ : মহিলা		
ফটো উপলব্ধ		

890	1	UUI0196139
নাম : সনাতন ৰয় অন্যান্য: বুল ৰয় ঘৰ নং : 101 বয়স : 60 লিঙ্গ : পুৰুষ		
ফটো উপলব্ধ		

891	1	UUI0067082
নাম : হেমন মুছাৰী পিতাৰ নাম: নিপুল মুছাৰী ঘৰ নং : 136 বয়স : 23 লিঙ্গ : পুৰুষ		
ফটো উপলব্ধ		

S 892	1	GBC0559468
নাম : জমোনা ব্ৰেগম স্বামীৰ নাম: আজিজুল হক ঘৰ নং : 185 বয়স : 35 লিঙ্গ : মহিলা		
ফটো উপলব্ধ		

893	1	MSR2196541
নাম : মনিকা বিশ্বাস পিতাৰ নাম: মহাদেৱ বিশ্বাস ঘৰ নং : 114 বয়স : 23 লিঙ্গ : মহিলা		
ফটো উপলব্ধ		

894	1	LQZ0022570
নাম : উদয় শংকৰ হাজৰিকা পিতাৰ নাম: তৰুন চন্দ্ৰ হাজৰিকা ঘৰ নং : নিজ ডেফেলী বয়স : 42 লিঙ্গ : পুৰুষ		
ফটো উপলব্ধ		

895	1	GML0103267
নাম : নিজৰা ঠাকুৰীয়া স্বামীৰ নাম: কাৰ্তিক দাস ঘৰ নং : 317 বয়স : 44 লিঙ্গ : মহিলা		
ফটো উপলব্ধ		

896	1	UUI0202135
নাম : নন্দন বৰো পিতাৰ নাম: কনক বৰো ঘৰ নং : 366 বয়স : 22 লিঙ্গ : পুৰুষ		
ফটো উপলব্ধ		

897	1	UUI0204800
নাম : সিদ্ধাম ৰামচিয়াৰী পিতাৰ নাম: মাটিৰাম ৰামচিয়াৰী ঘৰ নং : 174 বয়স : 18 লিঙ্গ : পুৰুষ		
ফটো উপলব্ধ		

898	1	UUI0207803
নাম : বৈসুমে দৈমাৰী পিতাৰ নাম: চবেন দৈমাৰী ঘৰ নং : এইচ নো 276 বয়স : 18 লিঙ্গ : মহিলা		
ফটো উপলব্ধ		

899	1	UUI0209585
নাম : নমিতা বসুমতাৰী স্বামীৰ নাম: শুক্ৰ ৰামচিয়াৰী ঘৰ নং : 90 বয়স : 18 লিঙ্গ : মহিলা		
ফটো উপলব্ধ		

ভোটাৰৰ সাৰাংশ

A) ভোটাৰৰ সংখ্যা

	তালিকাৰ প্ৰকাৰ	তালিকাৰ চিনাক্তকৰণ	ভোটাৰৰ সংখ্যা							
			পুৰুষ	মহিলা	ওয় লিঙ্গ	মুঠ				
I	মূল তালিকা	মূল তালিকা	বিশেষ সংশোধন, 2026 চনৰ পূৰ্বৰ 2025 চনৰ মূল তালিকাৰ লগত থকা সংযোজন সমূহ একত্ৰিতকৰণ কৰা তালিকা।				452	424	0	876
II	যোগ তালিকা	পৰিপূৰক 1	বিশেষ সংক্ষিপ্ত সংশোধন, 2026				3	4	0	7
		পৰিপূৰক 2	অনবিচ্ছিন্ন সংশোধন 2026				8	8	0	16
			মুঠ				11	12	0	23
III	বিয়োজন তালিকা	পৰিপূৰক 1	বিশেষ সংক্ষিপ্ত সংশোধন, 2026				4	2	0	6
		পৰিপূৰক 2	অনবিচ্ছিন্ন সংশোধন 2026				0	4	0	4
			মুঠ				4	6	0	10
IV	লিংগ ক্ষেত্ৰত পৰিবৰ্তনৰ বাবে পাৰ্থক্য						0	0	0	0
এই সংশোধনৰ পিছত ভোটাৰ তালিকাত ভোটাৰৰ মুঠ সংখ্যা (I+II-III+IV)			459	430	0	889				

B) শুধৰনীৰ সংখ্যা

তালিকাৰ প্ৰকাৰ	তালিকাৰ চিনাক্তকৰণ	শুধৰনীৰ সংখ্যা
পৰিপূৰক 1	বিশেষ সংক্ষিপ্ত সংশোধন, 2026	3
পৰিপূৰক 2	অনবিচ্ছিন্ন সংশোধন 2026	0
	মুঠ	3

নিৰ্বাচক পঞ্জীয়ন বিষয়াৰ স্বাক্ষৰ

E-মৃত, S-স্থানান্তৰিত/ বাসস্থান পৰিবৰ্তন, R-প্ৰতিলিপি, M-নিখোজ, Q-অযোগ্য