



ভোটাৰ তালিকা 2026 S03 অসম

বিধানসভা সমষ্টিৰ নম্বৰ, নাম আৰু সংৰক্ষণৰ স্থিতি : 42 - বাক্সা (অনুসূচিত জনজাতি)		খণ্ড নং : 10																			
এই বিধানসভা সমষ্টিত কোন সংসদীয় সমষ্টিৰ অন্তৰ্গত তাৰ নম্বৰ, নাম আৰু সংৰক্ষণ স্থিতি : 1 - কোকৰাঝাৰ (অনুসূচিত জনজাতি)																					
1. সংশোধনৰ বিৱৰণ																					
সংশোধনৰ বছৰ	2026	তালিকাৰ চিনাক্তকৰণ																			
ভিত্তি তাৰিখ	01-04-2026	বিশেষ সংশোধন, 2026 চনৰ পূৰ্বৰ 2025 চনৰ মূল তালিকাৰ লগত থকা সংযোজন সমূহ একত্ৰিতকৰণ কৰা তালিকা।																			
সংশোধনৰ প্ৰকাৰ	বিশেষ সংশোধন 2026																				
প্ৰকাশনৰ তাৰিখ	23-03-2026																				
2. খণ্ড আৰু ভোটগ্ৰহন কেন্দ্ৰৰ বিৱৰণ																					
খণ্ডৰ অন্তৰ্গত এলেকা সমূহৰ নম্বৰ আৰু নাম																					
1-চাউলকাৰা	<table border="1" style="width: 100%; border-collapse: collapse;"> <tr> <td>মূল চহৰ/গাওঁ</td> <td>: চাউলকাৰা</td> </tr> <tr> <td>ৱাৰ্ড নং</td> <td>:</td> </tr> <tr> <td>ডাকঘৰ</td> <td>: মুছলপুৰ</td> </tr> <tr> <td>পুলিচ থানা</td> <td>: মুছলপুৰ</td> </tr> <tr> <td>ব্লক</td> <td>: ধমধমা</td> </tr> <tr> <td>ৰাজহ চক্ৰ</td> <td>: বাগানপাৰা</td> </tr> <tr> <td>জিলা</td> <td>: বাক্সা</td> </tr> <tr> <td>পিনকোড</td> <td>: 781372</td> </tr> </table>					মূল চহৰ/গাওঁ	: চাউলকাৰা	ৱাৰ্ড নং	:	ডাকঘৰ	: মুছলপুৰ	পুলিচ থানা	: মুছলপুৰ	ব্লক	: ধমধমা	ৰাজহ চক্ৰ	: বাগানপাৰা	জিলা	: বাক্সা	পিনকোড	: 781372
মূল চহৰ/গাওঁ	: চাউলকাৰা																				
ৱাৰ্ড নং	:																				
ডাকঘৰ	: মুছলপুৰ																				
পুলিচ থানা	: মুছলপুৰ																				
ব্লক	: ধমধমা																				
ৰাজহ চক্ৰ	: বাগানপাৰা																				
জিলা	: বাক্সা																				
পিনকোড	: 781372																				
3. ভোটগ্ৰহন কেন্দ্ৰৰ বিৱৰণ																					
ভোটগ্ৰহন কেন্দ্ৰৰ নম্বৰ আৰু নাম :		ভোটগ্ৰহন কেন্দ্ৰৰ প্ৰকাৰ (পুৰুষ/মহিলা/সাধাৰণ)		সাধাৰন																	
10 - নয়াপাৰা হস্তিনাপুৰ প্ৰাথমিক বিদ্যালয় (সোঁ শাখা)		খণ্ডৰ অন্তৰ্গত সহায়ক ভোটগ্ৰহন কেন্দ্ৰৰ সংখ্যা :		0																	
ভোটগ্ৰহন কেন্দ্ৰৰ ঠিকনা :																					
নয়াপাৰা হস্তিনাপুৰ প্ৰাথমিক বিদ্যালয়, কোথালী নং ১, চাউলকাৰা																					
4. ভোটাৰৰ সংখ্যা																					
আৰম্ভনি ক্ৰমিক নং	শেষ ক্ৰমিক নং	মুঠ ভোটাৰ																			
		পুৰুষ	মহিলা	৩য় লিঙ্গ	মুঠ																
1	730	348	353	0	701																

নিৰ্বাচক পঞ্জীয়ন বিষয়াৰ স্বাক্ষৰ



Nazri Naksha

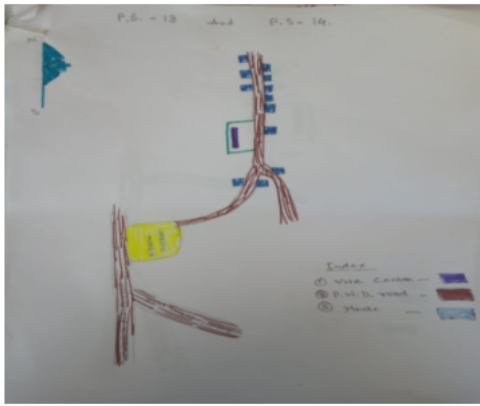

Google Map View



Polling Station Building Front View



ভোটগ্ৰহন কেন্দ্ৰৰ সন্মুখৰ দৃশ্য



Cad View

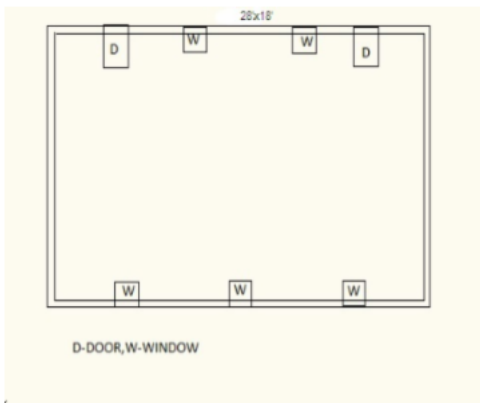

Key MAP View

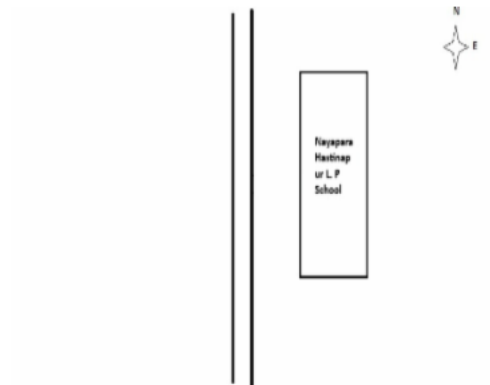



# 1 নাম : আকাশ আৰ্য্য পিতাৰ নাম: জগত আৰ্য্য ঘৰ নং : ৩৮১ বয়স : 21 লিঙ্গ : পুৰুষ	UUI0150912 ফটো উপলব্ধ	S 2 নাম : প্ৰীতি সাহা পিতাৰ নাম: বাদল সাহা ঘৰ নং : 1 বয়স : 25 লিঙ্গ : মহিলা	LQW0527440 ফটো উপলব্ধ	S 3 নাম : কৃষ্ণ বড়ো পিতাৰ নাম: ৰাম বড়ো ঘৰ নং : ৩ বয়স : 29 লিঙ্গ : পুৰুষ	LQW0188771 ফটো উপলব্ধ
# 4 নাম : নিকেশ খড়কা পিতাৰ নাম: বীৰ বাহাদুৰ খড়কা ঘৰ নং : ৫৩৮ বয়স : 28 লিঙ্গ : পুৰুষ	LQW0205625 ফটো উপলব্ধ	5 নাম : দিপক ছেত্ৰি পিতাৰ নাম: পৰসুৰাম ছেত্ৰি ঘৰ নং : ৫ বয়স : 23 লিঙ্গ : পুৰুষ	LQW1531631 ফটো উপলব্ধ	# 6 নাম : ধন বাহাদুৰ মাতৃৰ নাম: সীতা দেবী ঘৰ নং : ৫৯৪ বয়স : 39 লিঙ্গ : পুৰুষ	LQW0194571 ফটো উপলব্ধ
# 7 নাম : সুৰক্ষ্যা বৰাল পিতাৰ নাম: ছবিলাল বৰাল ঘৰ নং : ৫৫৬ বয়স : 29 লিঙ্গ : মহিলা	LQW0205690 ফটো উপলব্ধ	8 নাম : আনু তামাং স্বামীৰ নাম: অৰ্জুন তামাং ঘৰ নং : 13- হস্তিনাপুৰ ল্প স্কুল বয়স : 22 লিঙ্গ : মহিলা	LQW1493618 ফটো উপলব্ধ	9 নাম : বিচি দেৱী পিতাৰ নাম: কনক প্ৰসাদ ঘৰ নং : ১৮ বয়স : 27 লিঙ্গ : পুৰুষ	LQW0206482 ফটো উপলব্ধ
10 নাম : গীতমনি কলিতা পিতাৰ নাম: প্ৰানকৃষ্ণ কলিতা ঘৰ নং : 20 বয়স : 33 লিঙ্গ : মহিলা	UUI0071621 ফটো উপলব্ধ	11 নাম : সাবিত্ৰা মিশ্ৰ পিতাৰ নাম: বালকৃষ্ণ মিশ্ৰ ঘৰ নং : ২৩ বয়স : 38 লিঙ্গ : মহিলা	LQW0206250 ফটো উপলব্ধ	# 12 নাম : সৈলেন উৰাং পিতাৰ নাম: বেচা উৰাং ঘৰ নং : ৫২০ বয়স : 28 লিঙ্গ : পুৰুষ	LQW0391532 ফটো উপলব্ধ
# 13 নাম : বীনা প্ৰধান স্বামীৰ নাম: দিপক কুমাৰ শ্ৰেষ্ঠ ঘৰ নং : ৫৪২ বয়স : 45 লিঙ্গ : মহিলা	LQZ1505664 ফটো উপলব্ধ	14 নাম : ভুবন পৌড়েলা পিতাৰ নাম: ৰুদ্ৰ পৌড়েলা ঘৰ নং : 0035 বয়স : 23 লিঙ্গ : পুৰুষ	UUI0140426 ফটো উপলব্ধ	# 15 নাম : দীপিকা ৰায় স্বামীৰ নাম: ধনেশ্বৰ ৰায় ঘৰ নং : ৫৩৬ বয়স : 24 লিঙ্গ : মহিলা	UUI0098491 ফটো উপলব্ধ
# 16 নাম : প্ৰীতি বসুমতাৰী স্বামীৰ নাম: বল্লেন ৰায় ঘৰ নং : ৫৩৬ বয়স : 22 লিঙ্গ : মহিলা	UUI0098475 ফটো উপলব্ধ	S 17 নাম : সুনিতা সৰ্বেষ্ঠ গৌতম স্বামীৰ নাম: নগ্নায়ণ গৌতম ঘৰ নং : 38 বয়স : 29 লিঙ্গ : মহিলা	LQW1111434 ফটো উপলব্ধ	# 18 নাম : সুভাশ খড়কা পিতাৰ নাম: মীন বাহাদুৰ খড়কা ঘৰ নং : ৫৯৪ বয়স : 32 লিঙ্গ : পুৰুষ	LQW0205682 ফটো উপলব্ধ
19 নাম : কবিতা ডেকা মাতৃৰ নাম: ৰিতু ডেকা ঘৰ নং : 49 বয়স : 19 লিঙ্গ : মহিলা	UUI0079814 ফটো উপলব্ধ	20 নাম : মোনিতা দেবী স্বামীৰ নাম: শিভ ৰাজ ৰাউত ঘৰ নং : 59 বয়স : 28 লিঙ্গ : মহিলা	LQW1988559 ফটো উপলব্ধ	21 নাম : পবিত্ৰ ৰয় পিতাৰ নাম: পুন্য ঘৰ নং : ৬০ বয়স : 65 লিঙ্গ : পুৰুষ	LQW0004667 ফটো উপলব্ধ
22 নাম : কন্দৰ্প কুমাৰ দাস পিতাৰ নাম: পুন্য চন্দ্ৰ দাস ঘৰ নং : ৬০ বয়স : 54 লিঙ্গ : পুৰুষ	LQW0004668 ফটো উপলব্ধ	23 নাম : বিমলা দাস পিতাৰ নাম: পুন্য ঘৰ নং : ৬০ বয়স : 49 লিঙ্গ : মহিলা	LQW0004669 ফটো উপলব্ধ	24 নাম : পদমী ৰয় স্বামীৰ নাম: পবিত্ৰ ৰয় ঘৰ নং : ৬০ বয়স : 48 লিঙ্গ : মহিলা	LQW1034602 ফটো উপলব্ধ
25 নাম : বনলতা মেধী দাস স্বামীৰ নাম: কন্দৰ্প কুমাৰ দাস ঘৰ নং : ৬০ বয়স : 41 লিঙ্গ : মহিলা	LQW0004670 ফটো উপলব্ধ	26 নাম : বন্দিতা ৰয় পিতাৰ নাম: পবিত্ৰ ৰয় ঘৰ নং : 60 বয়স : 25 লিঙ্গ : মহিলা	LQW0433052 ফটো উপলব্ধ	27 নাম : সীমান্ত ৰয় পিতাৰ নাম: পবিত্ৰ ৰয় ঘৰ নং : 60 বয়স : 24 লিঙ্গ : পুৰুষ	UUI0046045 ফটো উপলব্ধ
28 নাম : নেত্ৰ বাহাদুৰ প্ৰধান পিতাৰ নাম: ৰুদ্ৰ বাহাদুৰ প্ৰধান ঘৰ নং : 64 বয়স : 50 লিঙ্গ : পুৰুষ	UUI0112110 ফটো উপলব্ধ	# 29 নাম : লিলাদেবী প্ৰধান স্বামীৰ নাম: ইন্দ্ৰবাহাদুৰ প্ৰধান ঘৰ নং : ৬৬১ বয়স : 47 লিঙ্গ : মহিলা	LQW1896102 ফটো উপলব্ধ	S 30 নাম : ৰেনকা প্ৰধান পিতাৰ নাম: দেৱী প্ৰধান ঘৰ নং : ৬৪ বয়স : 32 লিঙ্গ : মহিলা	LQW1896099 ফটো উপলব্ধ



31 নাম : দিগ্ৰি দাস পিতাৰ নাম: কনক দাস ঘৰ নং : ৬৭ বয়স : 27 লিঙ্গ : মহিলা	LQW0205591	ফটো উপলব্ধ	S 32 নাম : শ্ৰীজনা নিৰোলা পিতাৰ নাম: মদন নিৰোলা ঘৰ নং : ৬৮ বয়স : 27 লিঙ্গ : মহিলা	LQW0206433	ফটো উপলব্ধ	# 33 নাম : নিহাৰিকা বয় পিতাৰ নাম: প্ৰসন্ন বয় ঘৰ নং : ৫১৬ বয়স : 25 লিঙ্গ : মহিলা	LQW0519413	ফটো উপলব্ধ
# 34 নাম : নবিন ৰিজাল পিতাৰ নাম: দিলিৰাম ৰিজাল ঘৰ নং : ৫১১ক বয়স : 26 লিঙ্গ : পুৰুষ	LQW0363507	ফটো উপলব্ধ	35 নাম : বিজয় ধমলা পিতাৰ নাম: টেক নাথ ধমলা ঘৰ নং : ৯০ বয়স : 29 লিঙ্গ : পুৰুষ	LQW0206243	ফটো উপলব্ধ	36 নাম : লীনা গয়াৰী পিতাৰ নাম: ৰঞ্জিত ঘৰ নং : 101 বয়স : 20 লিঙ্গ : মহিলা	UUI0073387	ফটো উপলব্ধ
# 37 নাম : ৰাহুল কাৰ্কী পিতাৰ নাম: গংগা বাহাদুৰ কাৰ্কী ঘৰ নং : ৩৭৭ বয়স : 25 লিঙ্গ : পুৰুষ	LQW0428003	ফটো উপলব্ধ	38 নাম : নীল হৰি নিৰোলা পিতাৰ নাম: হেম লাল নিৰোলা ঘৰ নং : ১২৩ বয়স : 27 লিঙ্গ : মহিলা	LQW0206524	ফটো উপলব্ধ	# 39 নাম : পূজা চৌধুৰী পিতাৰ নাম: প্ৰমদ চৌধুৰী ঘৰ নং : ৩৯১ বয়স : 24 লিঙ্গ : মহিলা	LQW1501873	ফটো উপলব্ধ
40 নাম : ধনময় শৰ্মা মাতৃৰ নাম: সৰ্বিতা দেবী ঘৰ নং : 128 বয়স : 26 লিঙ্গ : মহিলা	LQW0428326	ফটো উপলব্ধ	41 নাম : সুচিত্ৰা বসুমতাৰী পিতাৰ নাম: চৰ্বিন বসুমতাৰী ঘৰ নং : 146 বয়স : 20 লিঙ্গ : মহিলা	UUI0039784	ফটো উপলব্ধ	42 নাম : ৰাহুল বৈশ্য পিতাৰ নাম: দিপক বৈশ্য ঘৰ নং : 156 বয়স : 25 লিঙ্গ : পুৰুষ	LQW1475003	ফটো উপলব্ধ
43 নাম : টিফ লা দরজি স্বামীৰ নাম: জিত বাহাদুৰ দরজি ঘৰ নং : 208 বয়স : 38 লিঙ্গ : মহিলা	LQW0426767	ফটো উপলব্ধ	44 নাম : কুমাৰী দরজি স্বামীৰ নাম: উদয় বাহাদুৰ দরজি ঘৰ নং : 208 বয়স : 33 লিঙ্গ : মহিলা	LQW0426635	ফটো উপলব্ধ	45 নাম : নাৰায়ণ কটুৱাল পিতাৰ নাম: বম বাহাদুৰ কটুৱাল ঘৰ নং : 229 বয়স : 40 লিঙ্গ : পুৰুষ	LQW1168970	ফটো উপলব্ধ
46 নাম : সম্ভাৰ বসুমতাৰী পিতাৰ নাম: টংকেশ্বৰ বসুমতাৰী ঘৰ নং : 247 বয়স : 41 লিঙ্গ : পুৰুষ	UUI0052043	ফটো উপলব্ধ	47 নাম : বেদ বাহাদুৰ মিজাৰ পিতাৰ নাম: দল বাহাদুৰ মিজাৰ ঘৰ নং : 264 বয়স : 27 লিঙ্গ : পুৰুষ	LQW0430215	ফটো উপলব্ধ	48 নাম : কবিতা অধিকাৰী স্বামীৰ নাম: বিজু বিষ্ট ঘৰ নং : 275 বয়স : 33 লিঙ্গ : মহিলা	LQW0106427	ফটো উপলব্ধ
49 নাম : অনীতা ৰাশিআৰী স্বামীৰ নাম: বুদ্ধেশ্বৰ আৰ্য ঘৰ নং : 280 বয়স : 28 লিঙ্গ : মহিলা	LQW1481654	ফটো উপলব্ধ	50 নাম : এঞ্জেল শ্ৰেষ্ঠ পিতাৰ নাম: ৰাজু ঘৰ নং : 280 বয়স : 21 লিঙ্গ : পুৰুষ	UUI0037366	ফটো উপলব্ধ	51 নাম : মনজিত আৰ্য পিতাৰ নাম: মহেন্দ্ৰ আৰ্য ঘৰ নং : 318 বয়স : 21 লিঙ্গ : পুৰুষ	UUI0041178	ফটো উপলব্ধ
52 নাম : ললিতা বসুমতাৰী অন্যান্য: মনা ৰাম বসুমতাৰী ঘৰ নং : ৩৩৬ বয়স : 29 লিঙ্গ : মহিলা	LQW0205583	ফটো উপলব্ধ	53 নাম : ভাস্কৰজ্যোতি বসুমতাৰী পিতাৰ নাম: মনাৰাম বসুমতাৰী ঘৰ নং : 336 বয়স : 20 লিঙ্গ : পুৰুষ	UUI0037069	ফটো উপলব্ধ	54 নাম : পূজা বড়ো পিতাৰ নাম: গংগা বড়ো ঘৰ নং : ৩৩৭ বয়স : 29 লিঙ্গ : মহিলা	LQW0191643	ফটো উপলব্ধ
55 নাম : তুলাৰাম বসুমতাৰী পিতাৰ নাম: কমলীকান্ত বসুমতাৰী ঘৰ নং : ৩৩৮ বয়স : 31 লিঙ্গ : পুৰুষ	LQW0004672	ফটো উপলব্ধ	56 নাম : জিতমনি বসুমতাৰী স্বামীৰ নাম: চান্দাৰু বসুমতাৰী ঘৰ নং : ৩৩৮ বয়স : 31 লিঙ্গ : মহিলা	LQW0362186	ফটো উপলব্ধ	# 57 নাম : অনীতা বসুমতাৰী স্বামীৰ নাম: তুলাৰাম বসুমতাৰী ঘৰ নং : ৩৩৮ বয়স : 30 লিঙ্গ : মহিলা	LQW0194811	ফটো উপলব্ধ
58 নাম : মনা ৰাম বসুমতাৰী অন্যান্য: ৰবিন বসুমতাৰী ঘৰ নং : ৩৩৮ বয়স : 29 লিঙ্গ : পুৰুষ	LQW0191155	ফটো উপলব্ধ	59 নাম : কমলা কান্ত বসুমতাৰী পিতাৰ নাম: মণিৰ ঘৰ নং : ৩৩৮ক বয়স : 59 লিঙ্গ : পুৰুষ	LQW0004673	ফটো উপলব্ধ	60 নাম : চৰ্বিন বসুমতাৰী পিতাৰ নাম: মণিৰ বসুমতাৰী ঘৰ নং : ৩৩৮ক বয়স : 57 লিঙ্গ : পুৰুষ	LQW0004674	ফটো উপলব্ধ



61 নাম : মিনতি বসুমতাৰী স্বামীৰ নাম: কমলা কান্ত বসুমতাৰী ঘৰ নং : ৩৩৮ক বয়স : 54 লিঙ্গ : মহিলা	LQW1034657 ফটো উপলব্ধ	62 নাম : বিচিত্ৰী বসুমতাৰী স্বামীৰ নাম: চৰ্বিন বসুমতাৰী ঘৰ নং : ৩৩৮ক বয়স : 53 লিঙ্গ : মহিলা	LQW0004675 ফটো উপলব্ধ	63 নাম : বিনাবালা বৈশ্য স্বামীৰ নাম: ফনিধৰ ঘৰ নং : ৩৪০ বয়স : 69 লিঙ্গ : মহিলা	LQW0004676 ফটো উপলব্ধ
64 নাম : ললিতা সাহা স্বামীৰ নাম: সুসান্ত সাহা ঘৰ নং : ৩৪০ বয়স : 58 লিঙ্গ : মহিলা	LQW1895596 ফটো উপলব্ধ	65 নাম : দীপক বৈশ্য পিতাৰ নাম: ফনিধৰ ঘৰ নং : ৩৪০ বয়স : 50 লিঙ্গ : পুৰুষ	LQW1034715 ফটো উপলব্ধ	# 66 নাম : প্ৰদীপ বৈশ্য পিতাৰ নাম: ফণীধৰ বোঙ্গিশ্য ঘৰ নং : ৩৪০ বয়স : 46 লিঙ্গ : পুৰুষ	LQW1034737 ফটো উপলব্ধ
67 নাম : দিলিপ বৈশ্য পিতাৰ নাম: ফনিধৰ বৈশ্য ঘৰ নং : ৩৪০ বয়স : 42 লিঙ্গ : পুৰুষ	LQW0004677 ফটো উপলব্ধ	68 নাম : ৰীতা বৈশ্য স্বামীৰ নাম: দীপক বৈশ্য ঘৰ নং : ৩৪০ বয়স : 40 লিঙ্গ : মহিলা	LQW0004678 ফটো উপলব্ধ	69 নাম : পম্পী বৈশ্য স্বামীৰ নাম: প্ৰদীপ বৈশ্য ঘৰ নং : 340 বয়স : 35 লিঙ্গ : মহিলা	LQW1159441 ফটো উপলব্ধ
70 নাম : নাৰায়ন সাহা পিতাৰ নাম: সুসান্ত সাহা ঘৰ নং : ৩৪০ বয়স : 30 লিঙ্গ : পুৰুষ	LQW1895665 ফটো উপলব্ধ	71 নাম : মল্লিকা দাস সাহা স্বামীৰ নাম: নয়ন ঘৰ নং : 340 বয়স : 28 লিঙ্গ : মহিলা	UUI0016295 ফটো উপলব্ধ	72 নাম : নয়ন সাহ মাতৃৰ নাম: ললিতা সাহ ঘৰ নং : ৩৪০ বয়স : 26 লিঙ্গ : পুৰুষ	LQW0500587 ফটো উপলব্ধ
73 নাম : ধৰ্মেন্দ্ৰ সিৰা পিতাৰ নাম: পদম সিৰা ঘৰ নং : ৩৪১ বয়স : 41 লিঙ্গ : পুৰুষ	LQW0004679 ফটো উপলব্ধ	74 নাম : কৃষ্ণ দৰ্জী পিতাৰ নাম: পদ্ম দৰ্জী ঘৰ নং : ৩৪১ বয়স : 38 লিঙ্গ : পুৰুষ	LQW0082719 ফটো উপলব্ধ	75 নাম : সুমিত্ৰা দৰ্জী পিতাৰ নাম: দীগ বাহাদুৰ দৰ্জী ঘৰ নং : ৩৪১ক বয়স : 44 লিঙ্গ : মহিলা	LQW0004680 ফটো উপলব্ধ
76 নাম : গোমা শিৰা স্বামীৰ নাম: ভবেন ঘৰ নং : ৩৪২ বয়স : 47 লিঙ্গ : মহিলা	LQW0004681 ফটো উপলব্ধ	77 নাম : মনোজ কুমাৰ শিৰা পিতাৰ নাম: ভবেন শিৰা ঘৰ নং : ৩৪২ বয়স : 31 লিঙ্গ : পুৰুষ	LQW0082909 ফটো উপলব্ধ	78 নাম : ৰঞ্জিত সিং পিতাৰ নাম: মান সিং ঘৰ নং : ৩৪৩ বয়স : 57 লিঙ্গ : পুৰুষ	LQW0004682 ফটো উপলব্ধ
79 নাম : চম্পা দেৱী সিং স্বামীৰ নাম: ৰঞ্জিত ঘৰ নং : ৩৪৩ বয়স : 47 লিঙ্গ : মহিলা	LQW0004683 ফটো উপলব্ধ	80 নাম : ইন্দ্ৰজীত সিং পিতাৰ নাম: ৰঞ্জিত সিং ঘৰ নং : ৩৪৩ বয়স : 30 লিঙ্গ : পুৰুষ	LQW0083089 ফটো উপলব্ধ	81 নাম : বিকি সিং ব্ৰহ্ম পিতাৰ নাম: মহান্ত ব্ৰহ্ম ঘৰ নং : 343 বয়স : 29 লিঙ্গ : পুৰুষ	LQW0194845 ফটো উপলব্ধ
82 নাম : জ্যোতি সিং পিতাৰ নাম: ৰঞ্জিত সিং ঘৰ নং : 343 বয়স : 27 লিঙ্গ : মহিলা	UUI0064089 ফটো উপলব্ধ	83 নাম : মহন্ত ব্ৰহ্ম পিতাৰ নাম: নিউজন ব্ৰহ্ম ঘৰ নং : ৩৪৩ক বয়স : 50 লিঙ্গ : পুৰুষ	LQW0004684 ফটো উপলব্ধ	84 নাম : ৰেখা সিং ব্ৰহ্ম স্বামীৰ নাম: মহন্ত ব্ৰহ্ম ঘৰ নং : ৩৪৩ক বয়স : 38 লিঙ্গ : মহিলা	LQW0004685 ফটো উপলব্ধ
85 নাম : বিনীতা শিৰা পিতাৰ নাম: ভবেন শিৰা ঘৰ নং : 344 বয়স : 19 লিঙ্গ : মহিলা	UUI0080705 ফটো উপলব্ধ	86 নাম : গংগা দেৱী পিতাৰ নাম: তুলা শৰ্মা ঘৰ নং : ৪৫৬ বয়স : 39 লিঙ্গ : মহিলা	LQW0191692 ফটো উপলব্ধ	87 নাম : উদ্ধত ভট্টৰাই পিতাৰ নাম: লক্ষী ভট্টৰাই ঘৰ নং : ৩৪৫ বয়স : 32 লিঙ্গ : পুৰুষ	LQW0205831 ফটো উপলব্ধ
D 88 নাম : অজিত কুমাৰ সাহা পিতাৰ নাম: নদিয়া ঘৰ নং : ৩৪৮ বয়স : 70 লিঙ্গ : পুৰুষ	LQW0004686 ফটো উপলব্ধ	S 89 নাম : বাদল কুমাৰ সাহা পিতাৰ নাম: নদিয়া বিহাৰী সাহা ঘৰ নং : ৩৪৮ বয়স : 61 লিঙ্গ : পুৰুষ	LQW0004690 ফটো উপলব্ধ	90 নাম : আলোমতি সাহা স্বামীৰ নাম: অজিত ঘৰ নং : ৩৪৮ বয়স : 60 লিঙ্গ : মহিলা	LQW0004691 ফটো উপলব্ধ



91 নাম : শংকৰী সাহা স্বামীৰ নাম: সুনীল সাহা ঘৰ নং : ৩৪৮ বয়স : 57 লিঙ্গ : মহিলা	LQW0004692 ফটো উপলব্ধ	92 নাম : দল সাহা স্বামীৰ নাম: সুকুমাৰ ঘৰ নং : ৩৪৮ বয়স : 53 লিঙ্গ : মহিলা	LQW0004693 ফটো উপলব্ধ	93 নাম : উজলা সাহা স্বামীৰ নাম: বাদলকুমাৰ সাহা ঘৰ নং : ৩৪৮ বয়স : 49 লিঙ্গ : মহিলা	LQW1034920 ফটো উপলব্ধ
94 নাম : সুজাতা সাহা পিতাৰ নাম: সুকুমাৰ চাহা ঘৰ নং : ৩৪৮ বয়স : 27 লিঙ্গ : মহিলা	LQW0319731 ফটো উপলব্ধ	95 নাম : গনপতি মেধি পিতাৰ নাম: মনুখ ভান্দাৰী ঘৰ নং : ৩৪৮ক বয়স : 56 লিঙ্গ : পুৰুষ	LQW0004694 ফটো উপলব্ধ	96 নাম : মিনা মেধি স্বামীৰ নাম: গনপতি মেধি ঘৰ নং : ৩৪৮ক বয়স : 50 লিঙ্গ : মহিলা	LQW0004695 ফটো উপলব্ধ
97 নাম : সৰস্বতী সাহা স্বামীৰ নাম: পঞ্চ ঘৰ নং : ৩৪৯ বয়স : 65 লিঙ্গ : মহিলা	LQW0004698 ফটো উপলব্ধ	98 নাম : অমিতা সাহা স্বামীৰ নাম: মনোজ সাহা ঘৰ নং : ৩৪৯ বয়স : 42 লিঙ্গ : মহিলা	LQW1895585 ফটো উপলব্ধ	99 নাম : মনোজ সাহা পিতাৰ নাম: পঞ্চ ঘৰ নং : ৩৪৯ বয়স : 40 লিঙ্গ : পুৰুষ	LQW0004699 ফটো উপলব্ধ
S 100 নাম : মনিকা সাহা পিতাৰ নাম: পঞ্চ ঘৰ নং : ৩৪৯ বয়স : 38 লিঙ্গ : মহিলা	LQW0004700 ফটো উপলব্ধ	101 নাম : মিঠুন সাহা পিতাৰ নাম: পঞ্চ সাহা ঘৰ নং : ৩৪৯ বয়স : 32 লিঙ্গ : পুৰুষ	LQW0004701 ফটো উপলব্ধ	102 নাম : মাইন দাস স্বামীৰ নাম: মিঠুন সাহা ঘৰ নং : 349 বয়স : 29 লিঙ্গ : মহিলা	UUI0023325 ফটো উপলব্ধ
103 নাম : সুভাষ আৰ্য্য পিতাৰ নাম: নাৰায়ন আৰ্য্য ঘৰ নং : ৩৫০ বয়স : 52 লিঙ্গ : পুৰুষ	LQW0004702 ফটো উপলব্ধ	104 নাম : সুভদ্রা আৰ্য্য স্বামীৰ নাম: সুভাষ আৰ্য্য ঘৰ নং : ৩৫০ বয়স : 46 লিঙ্গ : মহিলা	LQW0004703 ফটো উপলব্ধ	105 নাম : সৌৰভ আৰ্য্য পিতাৰ নাম: সুভাষ আৰ্য্য ঘৰ নং : 350 বয়স : 20 লিঙ্গ : পুৰুষ	UUI0066696 ফটো উপলব্ধ
106 নাম : চিমা দৰ্জী মহত পিতাৰ নাম: দেবনাৰায়ন ঘৰ নং : ৩৫৩ বয়স : 45 লিঙ্গ : মহিলা	LQW0004706 ফটো উপলব্ধ	107 নাম : জীতেন শৰ্মা পিতাৰ নাম: দেবনাৰায়ন শৰ্মা ঘৰ নং : ৩৫৩ বয়স : 36 লিঙ্গ : পুৰুষ	LQW0004705 ফটো উপলব্ধ	108 নাম : বিকাশ দৰ্জী পিতাৰ নাম: হৰেকৃষ্ণ দৰ্জী ঘৰ নং : ৩৫৩ বয়স : 29 লিঙ্গ : পুৰুষ	LQW0191601 ফটো উপলব্ধ
109 নাম : পদ সূত্ৰধৰ পিতাৰ নাম: মাখন ঘৰ নং : ৩৫৫ বয়স : 72 লিঙ্গ : পুৰুষ	LQW0004708 ফটো উপলব্ধ	110 নাম : মুকল সূত্ৰধৰ স্বামীৰ নাম: পদ সূত্ৰধৰ ঘৰ নং : ৩৫৫ বয়স : 65 লিঙ্গ : মহিলা	LQW0004709 ফটো উপলব্ধ	111 নাম : ছবি সূত্ৰধৰ পিতাৰ নাম: ৰবি সূত্ৰধৰ ঘৰ নং : 355 বয়স : 46 লিঙ্গ : মহিলা	DNB1249850 ফটো উপলব্ধ
112 নাম : কৃষ্ণ সূত্ৰধৰ পিতাৰ নাম: পদ সূত্ৰধৰ ঘৰ নং : ৩৫৫ বয়স : 40 লিঙ্গ : পুৰুষ	LQW0004711 ফটো উপলব্ধ	113 নাম : অৰ্জুন সূত্ৰধৰ পিতাৰ নাম: পদ সূত্ৰধৰ ঘৰ নং : ৩৫৫ বয়স : 39 লিঙ্গ : পুৰুষ	LQW1895961 ফটো উপলব্ধ	114 নাম : জীবন সূত্ৰধৰ পিতাৰ নাম: পদ সূত্ৰধৰ ঘৰ নং : ৩৫৫ বয়স : 37 লিঙ্গ : পুৰুষ	LQW0004712 ফটো উপলব্ধ
115 নাম : চম্পা সূত্ৰধৰ পিতাৰ নাম: পদ সূত্ৰধৰ ঘৰ নং : ৩৫৫ বয়স : 34 লিঙ্গ : মহিলা	LQW1895449 ফটো উপলব্ধ	116 নাম : মিথুন সূত্ৰধৰ পিতাৰ নাম: পদ সূত্ৰধৰ ঘৰ নং : ৩৫৫ বয়স : 32 লিঙ্গ : পুৰুষ	LQW1895950 ফটো উপলব্ধ	117 নাম : মোচুমী ৰায় স্বামীৰ নাম: কৃষ্ণা সূত্ৰধৰ ঘৰ নং : ৩৫৫ বয়স : 29 লিঙ্গ : মহিলা	LQW1524537 ফটো উপলব্ধ
#2 118 নাম : মঙ্গল আৰ্য্য পিতাৰ নাম: কুঞ্জলাল ঘৰ নং : ৩৫৭ বয়স : 83 লিঙ্গ : পুৰুষ	LQW0004713 ফটো উপলব্ধ	119 নাম : বাসনা আৰ্য্য স্বামীৰ নাম: মঙ্গল ঘৰ নং : ৩৫৭ বয়স : 67 লিঙ্গ : মহিলা	LQW0004714 ফটো উপলব্ধ	120 নাম : গোবিন্দ আৰ্য্য পিতাৰ নাম: মঙ্গল ঘৰ নং : ৩৫৭ বয়স : 47 লিঙ্গ : পুৰুষ	LQW0004715 ফটো উপলব্ধ



121 নাম : তুলসী আৰ্য্য স্বামীৰ নাম: গোবিন্দ আৰ্য্য ঘৰ নং : ৩৫৭ বয়স : 39 লিঙ্গ : মহিলা	LQW0004716 ফটো উপলব্ধ	122 নাম : ধনঞ্জয় আৰ্য্য পিতাৰ নাম: মঙ্গল ঘৰ নং : ৩৫৭ বয়স : 39 লিঙ্গ : পুৰুষ	LQW0004717 ফটো উপলব্ধ	123 নাম : টিনামনি আৰ্য্য পিতাৰ নাম: ধনঞ্জয় ঘৰ নং : 357 বয়স : 20 লিঙ্গ : মহিলা	UUI0059931 ফটো উপলব্ধ
124 নাম : সুদেব সূত্ৰধৰ পিতাৰ নাম: কেশব ঘৰ নং : ৩৫৮ বয়স : 52 লিঙ্গ : পুৰুষ	LQW0004719 ফটো উপলব্ধ	125 নাম : জয়দেব সূত্ৰধৰ পিতাৰ নাম: কেশব ঘৰ নং : ৩৫৮ বয়স : 49 লিঙ্গ : পুৰুষ	LQW0004720 ফটো উপলব্ধ	126 নাম : জোনা সূত্ৰধৰ স্বামীৰ নাম: সুদেব সূত্ৰধৰ ঘৰ নং : ৩৫৮ বয়স : 42 লিঙ্গ : মহিলা	LQW0004721 ফটো উপলব্ধ
127 নাম : তাৰা সূত্ৰধৰ পিতাৰ নাম: কেশব সূত্ৰধৰ ঘৰ নং : 358 বয়স : 42 লিঙ্গ : মহিলা	UUI0091074 ফটো উপলব্ধ	128 নাম : বাসুদেব সূত্ৰধৰ পিতাৰ নাম: কেশব ঘৰ নং : ৩৫৮ বয়স : 39 লিঙ্গ : পুৰুষ	LQW0004723 ফটো উপলব্ধ	129 নাম : কুশ সূত্ৰধৰ পিতাৰ নাম: কেশব সূত্ৰধৰ ঘৰ নং : ৩৫৮ বয়স : 34 লিঙ্গ : পুৰুষ	LQW1895723 ফটো উপলব্ধ
130 নাম : বিৰবাহাদুৰ প্ৰধান পিতাৰ নাম: খৰ্গ প্ৰধান ঘৰ নং : ৩৫৯ বয়স : 74 লিঙ্গ : পুৰুষ	LQW0004724 ফটো উপলব্ধ	131 নাম : কৃষ্ণবাহাদুৰ প্ৰধান পিতাৰ নাম: বিৰ ঘৰ নং : ৩৫৯ বয়স : 38 লিঙ্গ : পুৰুষ	LQW0004726 ফটো উপলব্ধ	132 নাম : ডাকেশ্বৰী শ্ৰেষ্ঠ স্বামীৰ নাম: কৃষ্ণ বাহাদুৰ প্ৰধান ঘৰ নং : 359 বয়স : 35 লিঙ্গ : মহিলা	LQW0527374 ফটো উপলব্ধ
133 নাম : কৰ্ন প্ৰধান পিতাৰ নাম: বিৰ বাহাদুৰ প্ৰধান ঘৰ নং : ৩৫৯ বয়স : 30 লিঙ্গ : পুৰুষ	LQW0004727 ফটো উপলব্ধ	134 নাম : দুৰ্গা বয় স্বামীৰ নাম: চন্দন বয় ঘৰ নং : 359ক বয়স : 50 লিঙ্গ : মহিলা	UUI0106880 ফটো উপলব্ধ	135 নাম : চন্দন বয় পিতাৰ নাম: পৰেশ বয় ঘৰ নং : 359ক বয়স : 49 লিঙ্গ : পুৰুষ	UUI0106856 ফটো উপলব্ধ
136 নাম : আকাশ বয় পিতাৰ নাম: চন্দন বয় ঘৰ নং : 359ক বয়স : 23 লিঙ্গ : পুৰুষ	UUI0106864 ফটো উপলব্ধ	137 নাম : চাবিত্ৰী তামাং স্বামীৰ নাম: মান বাহাদুৰ তামাং ঘৰ নং : 361 বয়স : 58 লিঙ্গ : মহিলা	LQW0285072 ফটো উপলব্ধ	138 নাম : চন্দ্ৰ নেপাল পিতাৰ নাম: তুলা বাম নেপাল ঘৰ নং : ৩৬১ বয়স : 55 লিঙ্গ : পুৰুষ	LQW0004728 ফটো উপলব্ধ
139 নাম : দিনোনাথ আৰ্য্য পিতাৰ নাম: নাৰায়ন আৰ্য্য ঘৰ নং : ৩৬১ বয়স : 54 লিঙ্গ : পুৰুষ	LQW0004729 ফটো উপলব্ধ	140 নাম : মান বাহাদুৰ তামাং পিতাৰ নাম: ধান বাহাদুৰ তামাং ঘৰ নং : ৩৬১ বয়স : 51 লিঙ্গ : পুৰুষ	LQW1493642 ফটো উপলব্ধ	141 নাম : কৃষ্ণা দেবী পিতাৰ নাম: তুলা বাম নেপাল ঘৰ নং : ৩৬১ বয়স : 44 লিঙ্গ : মহিলা	LQW0004730 ফটো উপলব্ধ
142 নাম : ওম প্ৰকাশ নেপাল পিতাৰ নাম: গুণৰাজ নেপাল ঘৰ নং : ৩৬১ বয়স : 30 লিঙ্গ : পুৰুষ	LQW0004731 ফটো উপলব্ধ	# 143 নাম : অমিছা দেবী স্বামীৰ নাম: ওম প্ৰকাশ নেপাল ঘৰ নং : ৩৬১ বয়স : 24 লিঙ্গ : মহিলা	LQW0289546 ফটো উপলব্ধ	144 নাম : মেনকা আৰ্য্য স্বামীৰ নাম: বিক্ৰম আৰ্য্য ঘৰ নং : ৩৬১ বয়স : 24 লিঙ্গ : মহিলা	LQW1524347 ফটো উপলব্ধ
# 145 নাম : তিলক নেপাল পিতাৰ নাম: গুণৰাজ নেপাল ঘৰ নং : ৩৬১ বয়স : 23 লিঙ্গ : পুৰুষ	LQW0520338 ফটো উপলব্ধ	146 নাম : কৰণ তামাং পিতাৰ নাম: মান বাহাদুৰ তামাং ঘৰ নং : 361 বয়স : 23 লিঙ্গ : পুৰুষ	LQW1493626 ফটো উপলব্ধ	147 নাম : নিচা চুৰ্বা স্বামীৰ নাম: কৰন তামাং ঘৰ নং : ৩৬১ বয়স : 20 লিঙ্গ : মহিলা	UUI0152009 ফটো উপলব্ধ
148 নাম : আদৰী আৰ্য্য স্বামীৰ নাম: নিবাবন আৰ্য্য ঘৰ নং : ৩৬১খ বয়স : 68 লিঙ্গ : মহিলা	LQW0004734 ফটো উপলব্ধ	149 নাম : বিল্লু আৰ্য্য পিতাৰ নাম: নাৰায়ন আৰ্য্য ঘৰ নং : ৩৬১গ বয়স : 63 লিঙ্গ : পুৰুষ	LQW0004736 ফটো উপলব্ধ	S 150 নাম : পৰশুৰাম নেপাল পিতাৰ নাম: তুলা বাম নেপাল ঘৰ নং : ৩৬১ক বয়স : 61 লিঙ্গ : পুৰুষ	LQW0004732 ফটো উপলব্ধ



151 নাম : জ্যোতা আৰ্য্য স্বামীৰ নাম : বিল্লু আৰ্য্য ঘৰ নং : ৩৬১গ বয়স : 54 লিঙ্গ : মহিলা	LQW0004737 ফটো উপলব্ধ	152 নাম : চন্দ্রমায়া নেপাল স্বামীৰ নাম : পৰশুৰাম নেপাল ঘৰ নং : ৩৬১ক বয়স : 50 লিঙ্গ : মহিলা	LQW0004733 ফটো উপলব্ধ	153 নাম : চপ্পা আৰ্য্য স্বামীৰ নাম : দিনোনাথ আৰ্য্য ঘৰ নং : ৩৬১গ বয়স : 38 লিঙ্গ : মহিলা	LQW0004738 ফটো উপলব্ধ
154 নাম : কৃষ্ণ আৰ্য্য পিতাৰ নাম : নিবারণ আৰ্য ঘৰ নং : ৩৬১খ বয়স : 38 লিঙ্গ : পুৰুষ	LQW1895836 ফটো উপলব্ধ	155 নাম : উমা আৰ্য্য স্বামীৰ নাম : কল্প আৰ্য্য ঘৰ নং : ৩৬১খ বয়স : 35 লিঙ্গ : মহিলা	LQW1895278 ফটো উপলব্ধ	156 নাম : বিক্রম আৰ্য পিতাৰ নাম : বিল্লু আৰ্য্য ঘৰ নং : ৩৬১গ বয়স : 33 লিঙ্গ : পুৰুষ	LQW1895949 ফটো উপলব্ধ
157 নাম : পূজা নেপাল পিতাৰ নাম : পশুৰাম নেপাল ঘৰ নং : ৩৬১ক বয়স : 31 লিঙ্গ : মহিলা	LQW1046679 ফটো উপলব্ধ	158 নাম : চন্দ্র বাহাদুৰ লামিছানে অন্যান্য : নীৰবাহদুৰ লামিছানে ঘৰ নং : ৩৬৪ বয়স : 63 লিঙ্গ : পুৰুষ	LQW1045950 ফটো উপলব্ধ	159 নাম : নীৰবাহদুৰ লামিছানে পিতাৰ নাম : অগোম ঘৰ নং : ৩৬৪ বয়স : 58 লিঙ্গ : পুৰুষ	LQW0004741 ফটো উপলব্ধ
160 নাম : উমা দেবী লামিছানে স্বামীৰ নাম : নীৰ বাহাদুৰ ঘৰ নং : ৩৬৪ বয়স : 54 লিঙ্গ : মহিলা	LQW0004742 ফটো উপলব্ধ	161 নাম : দিল বাহাদুৰ চেত্ৰী পিতাৰ নাম : অগম বাহাদুৰ চেত্ৰী ঘৰ নং : ৩৬৪ বয়স : 48 লিঙ্গ : পুৰুষ	LQW1046851 ফটো উপলব্ধ	162 নাম : বিমলা লামিছানে স্বামীৰ নাম : চন্দ্র বাহাদুৰ লামিছানে ঘৰ নং : 364 বয়স : 43 লিঙ্গ : মহিলা	LQW0520544 ফটো উপলব্ধ
163 নাম : ইন্দ্রজিত লামিছানে পিতাৰ নাম : নিৰ বাহাদুৰ লামিছানে ঘৰ নং : 364 বয়স : 22 লিঙ্গ : পুৰুষ	UU10049353 ফটো উপলব্ধ	164 নাম : লক্ষ্মী দেবী পিতাৰ নাম : নিৰ বাহাদুৰ লামিছানে ঘৰ নং : ৩৬৫ বয়স : 26 লিঙ্গ : মহিলা	LQW0477737 ফটো উপলব্ধ	# 165 নাম : প্রদীপ নেপাল পিতাৰ নাম : গুনৰাজ নেপাল ঘৰ নং : ৩৬১ বয়স : 24 লিঙ্গ : পুৰুষ	LQW0501007 ফটো উপলব্ধ
166 নাম : কল্পনা ঘোষ স্বামীৰ নাম : খুদিৰাম ঘোষ ঘৰ নং : ৩৬৬ বয়স : 74 লিঙ্গ : মহিলা	LQW0004743 ফটো উপলব্ধ	167 নাম : বিজয় ঘোষ পিতাৰ নাম : ক্ষুদিৰাম ঘৰ নং : ৩৬৬ বয়স : 43 লিঙ্গ : পুৰুষ	LQW1035423 ফটো উপলব্ধ	168 নাম : অজয় ঘোষ পিতাৰ নাম : খুদিৰাম ঘোষ ঘৰ নং : ৩৬৬ বয়স : 41 লিঙ্গ : পুৰুষ	LQW0004744 ফটো উপলব্ধ
S 169 নাম : বাধা দেবী ঘোষ পিতাৰ নাম : ক্ষুদিৰাম ঘৰ নং : ৩৬৬ বয়স : 37 লিঙ্গ : মহিলা	LQW0004745 ফটো উপলব্ধ	170 নাম : দুৰ্গা ঘোষ মাতৃৰ নাম : অজয় ঘোষ ঘৰ নং : ৩৬৬ বয়স : 33 লিঙ্গ : মহিলা	LQW1895494 ফটো উপলব্ধ	171 নাম : পদমী সূত্ৰধৰ পিতাৰ নাম : সুদেব সূত্ৰধৰ ঘৰ নং : ৩৬৬ বয়স : 29 লিঙ্গ : মহিলা	LQW0195131 ফটো উপলব্ধ
172 নাম : বাবুল নাথ পিতাৰ নাম : গোপাল নাথ ঘৰ নং : ৩৬৭ বয়স : 42 লিঙ্গ : পুৰুষ	LQW0004746 ফটো উপলব্ধ	173 নাম : পূৰ্ণিমা নাথ স্বামীৰ নাম : বাবুল নাথ ঘৰ নং : ৩৬৭ বয়স : 37 লিঙ্গ : মহিলা	LQW0004748 ফটো উপলব্ধ	174 নাম : জানুকা অধিকাৰি স্বামীৰ নাম : কেৱল অধিকাৰি ঘৰ নং : ৩৬৯ বয়স : 70 লিঙ্গ : মহিলা	LQW0004749 ফটো উপলব্ধ
175 নাম : লক্ষ্মণ অধিকাৰি মাতৃৰ নাম : কেবল অধিকাৰি ঘৰ নং : ৩৬৯ বয়স : 35 লিঙ্গ : পুৰুষ	LQW1045847 ফটো উপলব্ধ	176 নাম : জ্ঞানকুমাৰী অধিকাৰী স্বামীৰ নাম : ৰামচন্দ্ৰ ঘৰ নং : ৩৭০ বয়স : 60 লিঙ্গ : মহিলা	LQW0004751 ফটো উপলব্ধ	177 নাম : মেঘনাথ অধিকাৰী পিতাৰ নাম : ৰামচন্দ্ৰ ঘৰ নং : ৩৭০ বয়স : 43 লিঙ্গ : পুৰুষ	LQW0004752 ফটো উপলব্ধ
178 নাম : পবিত্ৰা অধিকাৰী স্বামীৰ নাম : মেঘনাথ অধিকাৰী ঘৰ নং : ৩৭০ বয়স : 40 লিঙ্গ : মহিলা	LQW0004754 ফটো উপলব্ধ	179 নাম : গংগা প্ৰচাদ অধিকাৰি পিতাৰ নাম : ৰামচন্দ্ৰ ঘৰ নং : ৩৭০ বয়স : 40 লিঙ্গ : পুৰুষ	LQW0004753 ফটো উপলব্ধ	180 নাম : পবিত্ৰা দেবী স্বামীৰ নাম : গংগাপ্ৰসাদ অধিকাৰী ঘৰ নং : ৩৭০ বয়স : 25 লিঙ্গ : মহিলা	UU10152322 ফটো উপলব্ধ



181 নাম : অভিজিত অধিকাৰী পিতাৰ নাম: মেঘনাথ অধিকাৰী ঘৰ নং : ৩৭০ বয়স : 19 লিঙ্গ : পুৰুষ	UUI0110346 ফটো উপলব্ধ	182 নাম : কমল পোখ্ৰোল পিতাৰ নাম: কুমাৰ ঘৰ নং : ৩৭২ বয়স : 58 লিঙ্গ : পুৰুষ	LQW1035569 ফটো উপলব্ধ	183 নাম : ঘনমায়া পোখ্ৰোল স্বামীৰ নাম: কমল ঘৰ নং : ৩৭২ বয়স : 53 লিঙ্গ : মহিলা	LQW0004757 ফটো উপলব্ধ
S 184 নাম : ডেবকা পোখ্ৰোল পিতাৰ নাম: কমল ঘৰ নং : ৩৭২ বয়স : 88 লিঙ্গ : পুৰুষ	LQW0004758 ফটো উপলব্ধ	185 নাম : পংকজ পোখ্ৰোল পিতাৰ নাম: কমল পোখ্ৰোল ঘৰ নং : ৩৭২ বয়স : 35 লিঙ্গ : পুৰুষ	LQW0004760 ফটো উপলব্ধ	186 নাম : গীতাৰানী সাহা স্বামীৰ নাম: অমূল্য ঘৰ নং : ৩৭৪ বয়স : 73 লিঙ্গ : মহিলা	LQW0004761 ফটো উপলব্ধ
187 নাম : কমল সাহা পিতাৰ নাম: অমূল্য ঘৰ নং : ৩৭৪ বয়স : 50 লিঙ্গ : পুৰুষ	LQW0004762 ফটো উপলব্ধ	188 নাম : মধু সাহা পিতাৰ নাম: অমূল্য ঘৰ নং : ৩৭৪ বয়স : 47 লিঙ্গ : পুৰুষ	LQW0004763 ফটো উপলব্ধ	189 নাম : মামনী সাহা স্বামীৰ নাম: কমল ঘৰ নং : ৩৭৪ বয়স : 43 লিঙ্গ : মহিলা	LQW0004764 ফটো উপলব্ধ
190 নাম : বুমা সাহা স্বামীৰ নাম: মধু সাহা ঘৰ নং : ৩৭৪ বয়স : 40 লিঙ্গ : মহিলা	LQW0004765 ফটো উপলব্ধ	191 নাম : প্ৰসেনজিত সাহা পিতাৰ নাম: কমল সাহা ঘৰ নং : ৩৭৪ বয়স : 31 লিঙ্গ : পুৰুষ	LQW1895972 ফটো উপলব্ধ	192 নাম : পাৰ্শ্বজীত সাহা পিতাৰ নাম: কমল সাহা ঘৰ নং : ৩৭৪ বয়স : 25 লিঙ্গ : পুৰুষ	LQW0319210 ফটো উপলব্ধ
193 নাম : পংকজ সাহা পিতাৰ নাম: মধু সাহা ঘৰ নং : ৩৭৪ বয়স : 25 লিঙ্গ : পুৰুষ	LQW0500181 ফটো উপলব্ধ	194 নাম : ফুকন চন্দ্ৰ দাস পিতাৰ নাম: উমেশ ঘৰ নং : ৩৭৫ বয়স : 73 লিঙ্গ : পুৰুষ	LQW0004766 ফটো উপলব্ধ	195 নাম : প্ৰতিমা দাস পিতাৰ নাম: ধ্ৰুৱ দাস ঘৰ নং : ৩৭৫ বয়স : 39 লিঙ্গ : মহিলা	LQW0195180 ফটো উপলব্ধ
196 নাম : দীপক দাস পিতাৰ নাম: ফুকন চন্দ্ৰ দাস ঘৰ নং : 375 বয়স : 37 লিঙ্গ : পুৰুষ	UUI0125641 ফটো উপলব্ধ	197 নাম : গংগাবাহাদুৰ কাৰ্কী পিতাৰ নাম: ভক্ত ঘৰ নং : ৩৭৭ বয়স : 68 লিঙ্গ : পুৰুষ	LQW0004769 ফটো উপলব্ধ	198 নাম : পদম বাহাদুৰ কাৰ্কী পিতাৰ নাম: গঙ্গা ঘৰ নং : ৩৭৭ বয়স : 42 লিঙ্গ : পুৰুষ	LQW0004770 ফটো উপলব্ধ
199 নাম : জয়ন্তী দাস স্বামীৰ নাম: বাৰ্জেন ঘৰ নং : ৩৭৯ বয়স : 78 লিঙ্গ : মহিলা	LQW0004773 ফটো উপলব্ধ	200 নাম : অনিল দাস পিতাৰ নাম: বাৰ্জেন ঘৰ নং : ৩৭৯ বয়স : 41 লিঙ্গ : পুৰুষ	LQW0004774 ফটো উপলব্ধ	201 নাম : তাৰা আৰ্য্য স্বামীৰ নাম: বিষ্ণু আৰ্য্য ঘৰ নং : 380 বয়স : 29 লিঙ্গ : মহিলা	UUI0141044 ফটো উপলব্ধ
202 নাম : বুদ্ধেশ্বৰ আৰ্য্য পিতাৰ নাম: অনিল আৰ্য্য ঘৰ নং : 380 বয়স : 27 লিঙ্গ : পুৰুষ	LQW0432096 ফটো উপলব্ধ	203 নাম : শনিৰাম আৰ্য্য পিতাৰ নাম: অনিল আৰ্য্য ঘৰ নং : 380 বয়স : 25 লিঙ্গ : পুৰুষ	LQW0431767 ফটো উপলব্ধ	D 204 নাম : স্বপনা সাহা স্বামীৰ নাম: শশীন আৰ্য্য. ঘৰ নং : 380 ক বয়স : 74 লিঙ্গ : মহিলা	LQW1988914 ফটো উপলব্ধ
205 নাম : অনিল আৰ্য্য পিতাৰ নাম: লক্ষন চন্দ্ৰ আৰ্য্য ঘৰ নং : ৩৮০ক বয়স : 47 লিঙ্গ : পুৰুষ	LQW0004776 ফটো উপলব্ধ	206 নাম : চম্পা আৰ্য্য স্বামীৰ নাম: অনিল আৰ্য্য ঘৰ নং : ৩৮০ক বয়স : 39 লিঙ্গ : মহিলা	LQW0004777 ফটো উপলব্ধ	207 নাম : মালতী আৰ্য্য স্বামীৰ নাম: কালু ঘৰ নং : ৩৮১ বয়স : 72 লিঙ্গ : মহিলা	LQW0004778 ফটো উপলব্ধ
208 নাম : দিননাথ আৰ্য্য পিতাৰ নাম: কালু ঘৰ নং : ৩৮১ বয়স : 53 লিঙ্গ : পুৰুষ	LQW0004779 ফটো উপলব্ধ	209 নাম : জগত অৰ্জ্য্য পিতাৰ নাম: কালী চন্দ্ৰ অৰ্জ্য্য ঘৰ নং : ৩৮১ বয়স : 50 লিঙ্গ : পুৰুষ	LQW0004781 ফটো উপলব্ধ	210 নাম : ভবানী আৰ্য্য স্বামীৰ নাম: চেতন ঘৰ নং : ৩৮১ বয়স : 48 লিঙ্গ : মহিলা	LQW0004780 ফটো উপলব্ধ



211 নাম : স্বেফালী আৰ্জো স্বামীৰ নাম: জগত আৰ্জো ঘৰ নং : ৩৮১ বয়স : 43 লিঙ্গ : মহিলা	LQW0004783 ফটো উপলব্ধ	212 নাম : নিৰ্মল আৰ্য্য পিতাৰ নাম: কালু আৰ্য্য ঘৰ নং : ৩৮১ বয়স : 42 লিঙ্গ : পুৰুষ	LQW0004784 ফটো উপলব্ধ	213 নাম : বিজু আৰ্য্য পিতাৰ নাম: কালু আৰ্য্য ঘৰ নং : ৩৮১ বয়স : 41 লিঙ্গ : পুৰুষ	LQW0004782 ফটো উপলব্ধ
214 নাম : পৰিমল আৰ্য্য মাতৃৰ নাম: মালতী আৰ্য্য ঘৰ নং : ৩৮১ বয়স : 41 লিঙ্গ : পুৰুষ	LQW0187351 ফটো উপলব্ধ	215 নাম : বুদ্ধি আৰ্য্য পিতাৰ নাম: বাৰেন আৰ্য্য ঘৰ নং : 381 বয়স : 33 লিঙ্গ : পুৰুষ	UUI0123356 ফটো উপলব্ধ	216 নাম : মীন্টু আৰ্য্য মাতৃৰ নাম: ভবানী আৰ্য্য ঘৰ নং : ৩৮১ বয়স : 30 লিঙ্গ : পুৰুষ	LQW0187484 ফটো উপলব্ধ
217 নাম : অজয় আৰ্য্য মাতৃৰ নাম: ভবানী আৰ্য্য ঘৰ নং : 381 বয়স : 27 লিঙ্গ : মহিলা	LQW0195891 ফটো উপলব্ধ	218 নাম : জানুকী আৰ্য্য স্বামীৰ নাম: বিজু আৰ্য্য ঘৰ নং : ৩৮১ বয়স : 27 লিঙ্গ : মহিলা	LQW0187591 ফটো উপলব্ধ	219 নাম : বিশ্বজিৎ আৰ্য্য পিতাৰ নাম: চেতন আৰ্য্য ঘৰ নং : 381 বয়স : 24 লিঙ্গ : পুৰুষ	LQW1493287 ফটো উপলব্ধ
220 নাম : জ্যোতিষ প্ৰসাদ আৰ্য্য পিতাৰ নাম: জগত আৰ্য্য ঘৰ নং : 381 বয়স : 23 লিঙ্গ : পুৰুষ	UUI0034959 ফটো উপলব্ধ	221 নাম : গংগা আৰ্য্য স্বামীৰ নাম: নিৰ্মল আৰ্য্য ঘৰ নং : 382 বয়স : 25 লিঙ্গ : মহিলা	LQW1434406 ফটো উপলব্ধ	222 নাম : নিতাই অৰ্জ্যা পিতাৰ নাম: শ্ৰীবাচ ঘৰ নং : ৩৮৬ বয়স : 78 লিঙ্গ : পুৰুষ	LQW0004785 ফটো উপলব্ধ
223 নাম : গৌড় অৰ্জ্যা পিতাৰ নাম: সিবশ অৰ্জ্যা ঘৰ নং : ৩৮৬ বয়স : 68 লিঙ্গ : পুৰুষ	LQW0004787 ফটো উপলব্ধ	224 নাম : জমৰ আৰ্য্য স্বামীৰ নাম: নিতাই ঘৰ নং : ৩৮৬ বয়স : 68 লিঙ্গ : মহিলা	LQW0004786 ফটো উপলব্ধ	225 নাম : আৰতি আৰ্য্য স্বামীৰ নাম: চিত্ত আৰ্য্য ঘৰ নং : ৩৮৬ বয়স : 42 লিঙ্গ : মহিলা	LQW1895483 ফটো উপলব্ধ
226 নাম : ধীৰাজ আৰ্য্য পিতাৰ নাম: গৌৰ আৰ্য্য ঘৰ নং : ৩৮৬ বয়স : 39 লিঙ্গ : পুৰুষ	LQW1895994 ফটো উপলব্ধ	227 নাম : শাজন চন্দ্ৰ অৰ্জ্যা পিতাৰ নাম: নিতাই অৰ্জ্যা ঘৰ নং : ৩৮৬ বয়স : 37 লিঙ্গ : পুৰুষ	LQW0191270 ফটো উপলব্ধ	228 নাম : ধৰ্মেন্দ্ৰ আৰ্য্য পিতাৰ নাম: গৌৰ আৰ্য্য ঘৰ নং : ৩৮৬ বয়স : 34 লিঙ্গ : পুৰুষ	LQW1895983 ফটো উপলব্ধ
229 নাম : মঞ্জু আৰ্য্য স্বামীৰ নাম: ধীৰাজ আৰ্য্য ঘৰ নং : ৩৮৬ বয়স : 34 লিঙ্গ : মহিলা	LQW1895610 ফটো উপলব্ধ	230 নাম : বৃপালী ব্ৰালা পিতাৰ নাম: জীৱন আৰ্য্য ঘৰ নং : ৩৮৬ বয়স : 30 লিঙ্গ : মহিলা	JGY0494369 ফটো উপলব্ধ	231 নাম : বিজয় আৰ্য্য পিতাৰ নাম: চিত্ত আৰ্য্য ঘৰ নং : 386কে বয়স : 27 লিঙ্গ : পুৰুষ	LQW0417394 ফটো উপলব্ধ
232 নাম : তুফান আৰ্য্য পিতাৰ নাম: অবিলাশ আৰ্য্য ঘৰ নং : ৩৮৬ক বয়স : 64 লিঙ্গ : পুৰুষ	LQW0004789 ফটো উপলব্ধ	233 নাম : বান আৰ্য্য স্বামীৰ নাম: তুফান আৰ্য্য ঘৰ নং : ৩৮৬ক বয়স : 53 লিঙ্গ : মহিলা	LQW0004790 ফটো উপলব্ধ	234 নাম : বাম ভজন ঠাকুৰ পিতাৰ নাম: হৰি ঘৰ নং : ৩৮৮ বয়স : 61 লিঙ্গ : পুৰুষ	LQW1035967 ফটো উপলব্ধ
235 নাম : সবিতা দেবী স্বামীৰ নাম: বামভজন ঠাকুৰ ঘৰ নং : ৩৮৮ বয়স : 57 লিঙ্গ : মহিলা	LQW0004792 ফটো উপলব্ধ	236 নাম : নিৰা দেবী পিতাৰ নাম: বামভজন ঠাকুৰ ঘৰ নং : ৩৮৮ বয়স : 34 লিঙ্গ : মহিলা	LQW0004793 ফটো উপলব্ধ	237 নাম : কবিতা দেবী পিতাৰ নাম: বাম ভজন ঠাকুৰ ঘৰ নং : ৩৮৮ বয়স : 31 লিঙ্গ : মহিলা	LQW0004794 ফটো উপলব্ধ
238 নাম : মোহন চৌধুৰী পিতাৰ নাম: নগা ঘৰ নং : ৩৯১ বয়স : 64 লিঙ্গ : পুৰুষ	LQW0004795 ফটো উপলব্ধ	239 নাম : প্ৰমোদ চৌধুৰী পিতাৰ নাম: মোহেন ঘৰ নং : ৩৯১ বয়স : 46 লিঙ্গ : পুৰুষ	LQW1036017 ফটো উপলব্ধ	240 নাম : সাৰদা দেবী স্বামীৰ নাম: প্ৰমোদ চৌধুৰী ঘৰ নং : ৩৯১ বয়স : 46 লিঙ্গ : মহিলা	LQW0004798 ফটো উপলব্ধ



241 নাম : বিন্দু দেবী স্বামীৰ নাম: মোহন চৌধুৰী ঘৰ নং : ৩৯১ বয়স : 34 লিঙ্গ : মহিলা	LQW0090068 ফটো উপলব্ধ	242 নাম : আকাশ কুমাৰ চৌধুৰী পিতাৰ নাম: প্ৰমোদ চৌধুৰী ঘৰ নং : ৩৯১ বয়স : 21 লিঙ্গ : পুৰুষ	UUI0015297 ফটো উপলব্ধ	243 নাম : শুনিল আৰ্য্য পিতাৰ নাম: কুঞ্জলাল ঘৰ নং : ৩৯৪ বয়স : 67 লিঙ্গ : পুৰুষ	LQW0004801 ফটো উপলব্ধ
244 নাম : গনেশ আৰ্য্য পিতাৰ নাম: কুঞ্জলাল আৰ্য্য ঘৰ নং : ৩৯৪ বয়স : 58 লিঙ্গ : পুৰুষ	LQW0004802 ফটো উপলব্ধ	245 নাম : দিনা নাথ সৰকাৰ পিতাৰ নাম: দীগেন সৰকাৰ ঘৰ নং : ৩৯৪ বয়স : 57 লিঙ্গ : পুৰুষ	LQW0004806 ফটো উপলব্ধ	246 নাম : বাসন্তী আৰ্য্য স্বামীৰ নাম: শুনিল ঘৰ নং : ৩৯৪ বয়স : 57 লিঙ্গ : মহিলা	LQW0004804 ফটো উপলব্ধ
247 নাম : পুষ্প বালা আৰ্য্য স্বামীৰ নাম: আখিল আৰ্য্য ঘৰ নং : ৩৯৪ বয়স : 56 লিঙ্গ : মহিলা	LQW0004805 ফটো উপলব্ধ	248 নাম : কাৰ্তিক আৰ্য্য পিতাৰ নাম: কুঞ্জলাল আৰ্য্য ঘৰ নং : ৩৯৪ বয়স : 54 লিঙ্গ : পুৰুষ	LQW0004803 ফটো উপলব্ধ	249 নাম : দুৰ্গাবালা আৰ্য্য স্বামীৰ নাম: গনেশ আৰ্য্য ঘৰ নং : ৩৯৪ বয়স : 50 লিঙ্গ : মহিলা	LQW0004807 ফটো উপলব্ধ
250 নাম : দিপীকা সৰকাৰ স্বামীৰ নাম: দীন নাথ ঘৰ নং : ৩৯৪ বয়স : 45 লিঙ্গ : মহিলা	LQW0004808 ফটো উপলব্ধ	251 নাম : প্ৰবীন আৰ্য্য পিতাৰ নাম: সুনীল আৰ্য্য ঘৰ নং : ৩৯৪ বয়স : 37 লিঙ্গ : পুৰুষ	LQW0004809 ফটো উপলব্ধ	252 নাম : বিশ্বনাথ আৰ্য্য পিতাৰ নাম: আখিল আৰ্য্য ঘৰ নং : ৩৯৪ বয়স : 31 লিঙ্গ : পুৰুষ	LQW0004810 ফটো উপলব্ধ
253 নাম : কনক আৰ্য্য পিতাৰ নাম: গনেশ আৰ্য্য ঘৰ নং : ৩৯৪ বয়স : 31 লিঙ্গ : পুৰুষ	LQW0191254 ফটো উপলব্ধ	254 নাম : বাখীদাস আৰ্য্য স্বামীৰ নাম: বিশ্বনাথ আৰ্য্য ঘৰ নং : 394 বয়স : 28 লিঙ্গ : মহিলা	LQW0434233 ফটো উপলব্ধ	255 নাম : চিৰঞ্জিৎ আৰ্য্য পিতাৰ নাম: কাৰ্তিক আৰ্য্য ঘৰ নং : 394 বয়স : 26 লিঙ্গ : পুৰুষ	LQW1474121 ফটো উপলব্ধ
256 নাম : সজিত সৰকাৰ পিতাৰ নাম: দিনা নাথ সৰকাৰ ঘৰ নং : 394 বয়স : 26 লিঙ্গ : পুৰুষ	LQW0433318 ফটো উপলব্ধ	257 নাম : দেৱজিত সৰকাৰ পিতাৰ নাম: দিনা নাথ সৰকাৰ ঘৰ নং : 394 বয়স : 20 লিঙ্গ : পুৰুষ	UUI0070011 ফটো উপলব্ধ	258 নাম : ৰুচি দেবী স্বামীৰ নাম: ইন্দ্ৰজিত সিং ঘৰ নং : 434 বয়স : 27 লিঙ্গ : মহিলা	UUI0064071 ফটো উপলব্ধ
259 নাম : মিথু দাস পিতাৰ নাম: বালি দাল ঘৰ নং : ৪৫৩ বয়স : 39 লিঙ্গ : মহিলা	LQW0187864 ফটো উপলব্ধ	260 নাম : শিৱ বড়ো পিতাৰ নাম: অনিত বড়ো ঘৰ নং : ৪৫৬ বয়স : 39 লিঙ্গ : পুৰুষ	LQW0188052 ফটো উপলব্ধ	D 261 নাম : দিলিপ কুমাৰ সাহা পিতাৰ নাম: মধুসূদন আৰ্য্য ঘৰ নং : ৪৯০ বয়স : 76 লিঙ্গ : পুৰুষ	LQW0004811 ফটো উপলব্ধ
262 নাম : জয়ন্ত কুমাৰ সাহা পিতাৰ নাম: পৰেশ সাহা ঘৰ নং : ৪৯০ বয়স : 51 লিঙ্গ : পুৰুষ	LQW0004812 ফটো উপলব্ধ	263 নাম : সবিতা সাহা স্বামীৰ নাম: জয়ন্ত কুমাৰ সাহা ঘৰ নং : ৪৯০ বয়স : 44 লিঙ্গ : মহিলা	LQW0004813 ফটো উপলব্ধ	264 নাম : মঞ্জুবালা দেবী স্বামীৰ নাম: মঙ্গল দেৱ নাথ ঘৰ নং : ৪৯৪ বয়স : 63 লিঙ্গ : মহিলা	LQW0004815 ফটো উপলব্ধ
265 নাম : সঞ্জীত দেব নাথ পিতাৰ নাম: মঙ্গল দেব নাথ ঘৰ নং : ৪৯৪ বয়স : 43 লিঙ্গ : পুৰুষ	LQW0004817 ফটো উপলব্ধ	266 নাম : সঞ্জীত দেব নাথ পিতাৰ নাম: মঙ্গল দেব নাথ ঘৰ নং : ৪৯৪ বয়স : 37 লিঙ্গ : পুৰুষ	LQW1036222 ফটো উপলব্ধ	267 নাম : মাস্পী দেবনাথ স্বামীৰ নাম: সঞ্জীত দেবনাথ ঘৰ নং : ৪৯৪ বয়স : 37 লিঙ্গ : মহিলা	LQW1046544 ফটো উপলব্ধ
268 নাম : মুনমুন দেব নাথ স্বামীৰ নাম: জীবন দেব নাথ ঘৰ নং : ৪৯৪ বয়স : 37 লিঙ্গ : মহিলা	LQW0004818 ফটো উপলব্ধ	269 নাম : প্ৰানজিত দেব নাথ পিতাৰ নাম: মঙ্গল দেব নাথ ঘৰ নং : ৪৯৪ বয়স : 36 লিঙ্গ : পুৰুষ	LQW1036233 ফটো উপলব্ধ	270 নাম : দিপ্তী দেৱনাথ স্বামীৰ নাম: সঞ্জীত দেৱনাথ ঘৰ নং : ৪৯৪ বয়স : 31 লিঙ্গ : মহিলা	LQW0324509 ফটো উপলব্ধ



271 নাম : জানকা দেবী স্বামীৰ নাম : পুষ্পলাল ঘৰ নং : 895 বয়স : 70 লিঙ্গ : মহিলা	LQW0004819 ফটো উপলব্ধ	272 নাম : নাৰায়ন অধিকাৰী পিতাৰ নাম : পুষ্প ঘৰ নং : 895 বয়স : 48 লিঙ্গ : পুৰুষ	LQW1036255 ফটো উপলব্ধ	273 নাম : পূৰ্ণপ্ৰসাদ অধিকাৰী পিতাৰ নাম : পুষ্প ঘৰ নং : 895 বয়স : 46 লিঙ্গ : পুৰুষ	LQW1036266 ফটো উপলব্ধ
274 নাম : অঞ্জলী দেবী স্বামীৰ নাম : নাৰায়ন অধিকাৰী ঘৰ নং : 475 বয়স : 35 লিঙ্গ : মহিলা	UUI0080895 ফটো উপলব্ধ	275 নাম : জমুনা অধিকাৰী স্বামীৰ নাম : পূৰ্ণ প্ৰসাদ ঘৰ নং : 895 বয়স : 30 লিঙ্গ : মহিলা	LQW0100867 ফটো উপলব্ধ	276 নাম : গোপাল সুব্ৰধৰ পিতাৰ নাম : পৰ্ব্বনন্দ ঘৰ নং : 895 বয়স : 71 লিঙ্গ : পুৰুষ	LQW0004822 ফটো উপলব্ধ
277 নাম : কামনা সুব্ৰধৰ স্বামীৰ নাম : গোপাল ঘৰ নং : 895 বয়স : 61 লিঙ্গ : মহিলা	LQW0004823 ফটো উপলব্ধ	278 নাম : গোবিন্দ সুব্ৰধৰ পিতাৰ নাম : গোপাল ঘৰ নং : 895 বয়স : 40 লিঙ্গ : পুৰুষ	LQW0004824 ফটো উপলব্ধ	279 নাম : বাপ্পি সুব্ৰধৰ পিতাৰ নাম : গোপাল ঘৰ নং : 895 বয়স : 37 লিঙ্গ : পুৰুষ	LQW0004825 ফটো উপলব্ধ
280 নাম : সুস্মিতা সুব্ৰধৰ স্বামীৰ নাম : গোবিন্দ সুব্ৰধৰ ঘৰ নং : 895 বয়স : 34 লিঙ্গ : মহিলা	LQW1046124 ফটো উপলব্ধ	281 নাম : মিঠা সুব্ৰধৰ স্বামীৰ নাম : বাপ্পি সুব্ৰধৰ ঘৰ নং : 895 বয়স : 31 লিঙ্গ : মহিলা	LQW0320390 ফটো উপলব্ধ	282 নাম : দুৰ্গা প্ৰধান পিতাৰ নাম : মদন কুমাৰ প্ৰধান ঘৰ নং : 599 বয়স : 31 লিঙ্গ : পুৰুষ	LQW0192005 ফটো উপলব্ধ
283 নাম : আয়ুৰা দাহাল পিতাৰ নাম : ছত্ৰ দাহাল ঘৰ নং : 479 বয়স : 24 লিঙ্গ : মহিলা	LQW0493411 ফটো উপলব্ধ	284 নাম : সপ্না দাস পিতাৰ নাম : হৰি দাস ঘৰ নং : 479 বয়স : 20 লিঙ্গ : মহিলা	UUI0119404 ফটো উপলব্ধ	285 নাম : সুনীতা দাস স্বামীৰ নাম : চৰণ দাস ঘৰ নং : 895ক বয়স : 30 লিঙ্গ : মহিলা	LQW0101378 ফটো উপলব্ধ
S 286 নাম : টংক মায়ী উপাধ্যায় স্বামীৰ নাম : লক্ষী ঘৰ নং : 895ক বয়স : 78 লিঙ্গ : মহিলা	LQW0004826 ফটো উপলব্ধ	287 নাম : চক্ৰ বাহাদুৰ দাহাল পিতাৰ নাম : খৰ্গ দাহাল ঘৰ নং : 895ক বয়স : 70 লিঙ্গ : পুৰুষ	LQW0004827 ফটো উপলব্ধ	288 নাম : চন্দ্ৰমায়ী দাহাল স্বামীৰ নাম : চক্ৰ বাহাদুৰ দাহাল ঘৰ নং : 895ক বয়স : 65 লিঙ্গ : মহিলা	LQW0004828 ফটো উপলব্ধ
289 নাম : বাবুল দাস পিতাৰ নাম : হৰেন্দ্ৰ দাস ঘৰ নং : 895ক বয়স : 52 লিঙ্গ : পুৰুষ	LQW0004829 ফটো উপলব্ধ	290 নাম : চক্ৰ বাহাদুৰ দাহাল পিতাৰ নাম : চক্ৰ বাহাদুৰ দাহাল ঘৰ নং : 895ক বয়স : 49 লিঙ্গ : পুৰুষ	LQW0004830 ফটো উপলব্ধ	291 নাম : হৰি দাস পিতাৰ নাম : গৌৰ দাস ঘৰ নং : 895ক বয়স : 46 লিঙ্গ : পুৰুষ	LQW0004831 ফটো উপলব্ধ
292 নাম : গীতা দাহাল পিতাৰ নাম : চক্ৰ বাহাদুৰ দাহাল ঘৰ নং : 895ক বয়স : 43 লিঙ্গ : মহিলা	LQW0004835 ফটো উপলব্ধ	293 নাম : লক্ষী দাস স্বামীৰ নাম : বাবুল দাস ঘৰ নং : 895ক বয়স : 42 লিঙ্গ : মহিলা	LQW0004832 ফটো উপলব্ধ	294 নাম : ললিতা দাস স্বামীৰ নাম : হৰি দাস ঘৰ নং : 895ক বয়স : 40 লিঙ্গ : মহিলা	LQW0004833 ফটো উপলব্ধ
295 নাম : মঞ্জু ছেত্ৰী স্বামীৰ নাম : লালন দাহাল ঘৰ নং : 895ক বয়স : 39 লিঙ্গ : মহিলা	LQW0004834 ফটো উপলব্ধ	296 নাম : লালন দাহাল পিতাৰ নাম : চক্ৰ বাহাদুৰ দাহাল ঘৰ নং : 895ক বয়স : 38 লিঙ্গ : পুৰুষ	LQW1046022 ফটো উপলব্ধ	297 নাম : চৰন দাস পিতাৰ নাম : গৌৰ দাস ঘৰ নং : 895ক বয়স : 35 লিঙ্গ : পুৰুষ	LQW0004836 ফটো উপলব্ধ
D 298 নাম : খগেন সাহা পিতাৰ নাম : উপেন ঘৰ নং : 8৮০ বয়স : 72 লিঙ্গ : পুৰুষ	LQW0004837 ফটো উপলব্ধ	D 299 নাম : পুষ্প সাহা স্বামীৰ নাম : খগেন ঘৰ নং : 8৮০ বয়স : 58 লিঙ্গ : মহিলা	LQW0004839 ফটো উপলব্ধ	# 300 নাম : বিয়া দেবী ঘোষ পিতাৰ নাম : বিজয় ঘোষ ঘৰ নং : ৩৬৬ বয়স : 19 লিঙ্গ : মহিলা	UUI0127779 ফটো উপলব্ধ



301	LQW0004843	ফটো উপলব্ধ	302	LQW0004844	ফটো উপলব্ধ	303	LQW0004847	ফটো উপলব্ধ
নাম : সজন কুমাৰ সাহা পিতাৰ নাম: দেবেন্দ্ৰ কুমাৰ সাহা ঘৰ নং : 8৮১ বয়স : 66 লিঙ্গ : পুৰুষ			নাম : সুচিত্ৰা সাহা স্বামীৰ নাম: সজন কুমাৰ সাহা ঘৰ নং : 8৮১ বয়স : 59 লিঙ্গ : মহিলা			নাম : দিলিপ কুমাৰ সাহা পিতাৰ নাম: দেবেন সাহা ঘৰ নং : 8৮১ বয়স : 50 লিঙ্গ : পুৰুষ		
304	LQW0004848	ফটো উপলব্ধ	305	LQW1036471	ফটো উপলব্ধ	306	LQW0004849	ফটো উপলব্ধ
নাম : সঞ্জয় সাহা পিতাৰ নাম: দেবেন্দ্ৰ সাহা ঘৰ নং : 8৮১ বয়স : 47 লিঙ্গ : পুৰুষ			নাম : পূৰ্ণিমা সাহা স্বামীৰ নাম: দিলিপ সাহা ঘৰ নং : 8৮১ বয়স : 43 লিঙ্গ : মহিলা			নাম : সুৰজ কুমাৰ সাহা পিতাৰ নাম: সজন কুমাৰ সাহা ঘৰ নং : 481 বয়স : 37 লিঙ্গ : পুৰুষ		
307	LQW0366237	ফটো উপলব্ধ	308	LQW0004850	ফটো উপলব্ধ	309	LQW0004851	ফটো উপলব্ধ
নাম : ৰাজদীপ সাহা পিতাৰ নাম: সজন কুমাৰ সাহা ঘৰ নং : 481 বয়স : 28 লিঙ্গ : পুৰুষ			নাম : সন্তোষ কুমাৰ সাহা পিতাৰ নাম: অমূল্য ঘৰ নং : 8৮২ বয়স : 63 লিঙ্গ : পুৰুষ			নাম : মন্তোষ সাহা পিতাৰ নাম: অমূল্য ঘৰ নং : 8৮২ বয়স : 58 লিঙ্গ : পুৰুষ		
310	LQW0004852	ফটো উপলব্ধ	311	LQW0004853	ফটো উপলব্ধ	312	LQW0004854	ফটো উপলব্ধ
নাম : ভাৰতী সাহা স্বামীৰ নাম: সন্তোষ ঘৰ নং : 8৮২ বয়স : 56 লিঙ্গ : মহিলা			নাম : চিত্তৰঞ্জন সাহা পিতাৰ নাম: অমূল্য ঘৰ নং : 8৮২ বয়স : 53 লিঙ্গ : পুৰুষ			নাম : অঞ্জনা সাহা স্বামীৰ নাম: মন্তোষ সাহা ঘৰ নং : 8৮২ বয়স : 52 লিঙ্গ : মহিলা		
313	LQW0004855	ফটো উপলব্ধ	314	UUI0049742	ফটো উপলব্ধ	315	LQW0004857	ফটো উপলব্ধ
নাম : বুমা সাহা স্বামীৰ নাম: চিত্তৰঞ্জন সাহা ঘৰ নং : 8৮২ বয়স : 46 লিঙ্গ : মহিলা			নাম : নিবীজিতা সাহা পিতাৰ নাম: চিত্ত ৰঞ্জন সাহা ঘৰ নং : 482 বয়স : 23 লিঙ্গ : মহিলা			নাম : সন্ধ্যা সাহা স্বামীৰ নাম: অজিত ঘৰ নং : 8৮৩ বয়স : 65 লিঙ্গ : মহিলা		
316	LQW0004858	ফটো উপলব্ধ	317	LQW0004859	ফটো উপলব্ধ	318	LQW0004860	ফটো উপলব্ধ
নাম : ভীমপ্ৰসাদ বৰাল পিতাৰ নাম: পশুপতি ঘৰ নং : 8৮৪ বয়স : 57 লিঙ্গ : পুৰুষ			নাম : ধনপতি বৰাল পিতাৰ নাম: পশুপতি ঘৰ নং : 8৮৪ বয়স : 55 লিঙ্গ : পুৰুষ			নাম : দধিৰাম বৰাল পিতাৰ নাম: পশুপতি ঘৰ নং : 8৮৪ বয়স : 51 লিঙ্গ : পুৰুষ		
319	LQW0004861	ফটো উপলব্ধ	320	LQW0004862	ফটো উপলব্ধ	321	LQW0004863	ফটো উপলব্ধ
নাম : দেবীপ্ৰসাদ বৰাল পিতাৰ নাম: পশুপতি ঘৰ নং : 8৮৪ বয়স : 48 লিঙ্গ : পুৰুষ			নাম : গংগাদেবী বৰাল স্বামীৰ নাম: ভীমপ্ৰসাদ বৰাল ঘৰ নং : 8৮৪ বয়স : 46 লিঙ্গ : মহিলা			নাম : কোকিলা বৰাল পিতাৰ নাম: পশুপতি বৰাল ঘৰ নং : 8৮৪ বয়স : 43 লিঙ্গ : মহিলা		
322	LQW0004864	ফটো উপলব্ধ	323	LQW1036700	ফটো উপলব্ধ	324	UUI0013078	ফটো উপলব্ধ
নাম : আশা বৰাল স্বামীৰ নাম: দেবীপ্ৰসাদ বৰাল ঘৰ নং : 8৮৪ বয়স : 43 লিঙ্গ : মহিলা			নাম : কুমাৰী দেবী বৰাল স্বামীৰ নাম: ধনপতি বৰাল ঘৰ নং : 8৮৪ বয়স : 42 লিঙ্গ : মহিলা			নাম : অভিজ্ঞান বৰাল পিতাৰ নাম: দেবী প্ৰসাদ বৰাল ঘৰ নং : 484 বয়স : 21 লিঙ্গ : পুৰুষ		
325	LQW0004865	ফটো উপলব্ধ	S 326	LQW0004866	ফটো উপলব্ধ	S 327	LQW0004868	ফটো উপলব্ধ
নাম : ৰনেন্দ্ৰ সাহা পিতাৰ নাম: কেদাৰ ঘৰ নং : 8৮৬ বয়স : 85 লিঙ্গ : পুৰুষ			নাম : মমতা সাহা স্বামীৰ নাম: ৰনেন্দ্ৰ সাহা ঘৰ নং : 8৮৬ বয়স : 70 লিঙ্গ : মহিলা			নাম : মাম্পী সাহা স্বামীৰ নাম: ৰিতম ঘৰ নং : 8৮৬ বয়স : 37 লিঙ্গ : মহিলা		
328	LQW0004869	ফটো উপলব্ধ	329	LQW0004870	ফটো উপলব্ধ	330	LQW0004871	ফটো উপলব্ধ
নাম : মঞ্জুৰানী সাহা স্বামীৰ নাম: মন্তোষ সাহা ঘৰ নং : 8৮৬ক বয়স : 55 লিঙ্গ : মহিলা			নাম : সনত সাহা পিতাৰ নাম: মন্তোষ সাহা ঘৰ নং : 8৮৬ক বয়স : 37 লিঙ্গ : পুৰুষ			নাম : কেৰুমায়ী দেবী স্বামীৰ নাম: খৰানন্দ ঘৰ নং : 8৮৭ বয়স : 80 লিঙ্গ : মহিলা		



<p>331</p> <p>নাম : পূৰ্ণ বৰাল পিতাৰ নাম: খৰানন্দ ঘৰ নং : 8৮৭ বয়স : 55 লিঙ্গ : পুৰুষ</p> <p>ফটো উপলব্ধ</p>	LQW0004872	<p>332</p> <p>নাম : বাধা বৰাল পিতাৰ নাম: খৰানন্দ ঘৰ নং : 8৮৭ বয়স : 50 লিঙ্গ : পুৰুষ</p> <p>ফটো উপলব্ধ</p>	LQW0004873	<p>333</p> <p>নাম : খিনা মায়ী দেবী স্বামীৰ নাম: বাধা বৰাল ঘৰ নং : 8৮৭ বয়স : 43 লিঙ্গ : মহিলা</p> <p>ফটো উপলব্ধ</p>	LQW0004874
<p>334</p> <p>নাম : কিশোৰ বৰাল পিতাৰ নাম: বাধা বৰাল ঘৰ নং : 487 বয়স : 26 লিঙ্গ : পুৰুষ</p> <p>ফটো উপলব্ধ</p>	LQW0450361	<p>335</p> <p>নাম : পূৰ্ণিমা বৰাল পিতাৰ নাম: বাধা বৰাল ঘৰ নং : 487 বয়স : 22 লিঙ্গ : মহিলা</p> <p>ফটো উপলব্ধ</p>	LQW1484146	<p>336</p> <p>নাম : কমলা দেৱী বৰাল স্বামীৰ নাম: কৃষ্ণ ঘৰ নং : 8৯১ বয়স : 84 লিঙ্গ : মহিলা</p> <p>ফটো উপলব্ধ</p>	LQW0004875
<p>337</p> <p>নাম : গীতা বৰাল স্বামীৰ নাম: দিলিপ ঘৰ নং : 8৯১ বয়স : 60 লিঙ্গ : মহিলা</p> <p>ফটো উপলব্ধ</p>	LQW0004876	<p>338</p> <p>নাম : খেম নাথ বৰাল পিতাৰ নাম: কৃষ্ণ ঘৰ নং : 491 বয়স : 58 লিঙ্গ : পুৰুষ</p> <p>ফটো উপলব্ধ</p>	LQW0004877	<p>339</p> <p>নাম : হেমলতা দেৱী স্বামীৰ নাম: খেমনাথ বৰাল ঘৰ নং : 8৯১ বয়স : 49 লিঙ্গ : মহিলা</p> <p>ফটো উপলব্ধ</p>	LQW0004878
<p>340</p> <p>নাম : টংক বৰাল পিতাৰ নাম: দিলিপ ঘৰ নং : 8৯১ বয়স : 36 লিঙ্গ : পুৰুষ</p> <p>ফটো উপলব্ধ</p>	LQW0004880	<p>341</p> <p>নাম : ৰিতা বৰাল পিতাৰ নাম: দিলিপ বৰাল ঘৰ নং : 491 বয়স : 26 লিঙ্গ : মহিলা</p> <p>ফটো উপলব্ধ</p>	LQW0504001	<p>342</p> <p>নাম : দিক্ৰিআ বড়াল পিতাৰ নাম: খেমনাথ বড়াল ঘৰ নং : 491 বয়স : 23 লিঙ্গ : মহিলা</p> <p>ফটো উপলব্ধ</p>	LQW0503813
<p>343</p> <p>নাম : দেবীলাল সোনাৰী পিতাৰ নাম: চন্দ্ৰ সোনাৰী ঘৰ নং : 8৯২ বয়স : 58 লিঙ্গ : পুৰুষ</p> <p>ফটো উপলব্ধ</p>	LQW0211359	<p>344</p> <p>নাম : শংকৰ সোনাৰী পিতাৰ নাম: চন্দ্ৰ সোনাৰী ঘৰ নং : 8৯২ বয়স : 50 লিঙ্গ : পুৰুষ</p> <p>ফটো উপলব্ধ</p>	LQW0211367	<p>345</p> <p>নাম : পদ্মমায়ী সোনাৰী স্বামীৰ নাম: দেবীলাল সোনাৰী ঘৰ নং : 8৯২ বয়স : 44 লিঙ্গ : মহিলা</p> <p>ফটো উপলব্ধ</p>	LQW0004882
<p>346</p> <p>নাম : বাধা লোহাৰ স্বামীৰ নাম: শংকৰ সোণাৰী ঘৰ নং : 492 বয়স : 40 লিঙ্গ : মহিলা</p> <p>ফটো উপলব্ধ</p>	LQW1458165	<p>347</p> <p>নাম : পদম বাহাদুৰ সোনাৰী পিতাৰ নাম: চন্দ্ৰ ঘৰ নং : 8৯২ বয়স : 38 লিঙ্গ : পুৰুষ</p> <p>ফটো উপলব্ধ</p>	LQW0004883	<p>348</p> <p>নাম : মইনা সোনাৰী পিতাৰ নাম: চন্দ্ৰ ঘৰ নং : 8৯২ বয়স : 36 লিঙ্গ : মহিলা</p> <p>ফটো উপলব্ধ</p>	LQW0004884
<p>349</p> <p>নাম : প্ৰতি সাহা মাতৃৰ নাম: মীঠু মণ্ডল ঘৰ নং : 492 ক বয়স : 25 লিঙ্গ : মহিলা</p> <p>ফটো উপলব্ধ</p>	LQW0421602	<p>350</p> <p>নাম : প্ৰমিলা মণ্ডল স্বামীৰ নাম: অনিল মণ্ডল ঘৰ নং : 8৯২ক বয়স : 57 লিঙ্গ : মহিলা</p> <p>ফটো উপলব্ধ</p>	LQW0004886	<p>351</p> <p>নাম : মিথু মন্দল পিতাৰ নাম: অনিল মন্দল ঘৰ নং : 8৯২ক বয়স : 41 লিঙ্গ : মহিলা</p> <p>ফটো উপলব্ধ</p>	LQW1895267
<p>352</p> <p>নাম : বিশ্বজিত মণ্ডল পিতাৰ নাম: অনিল মণ্ডল ঘৰ নং : 8৯২ক বয়স : 36 লিঙ্গ : পুৰুষ</p> <p>ফটো উপলব্ধ</p>	LQW0004888	<p>353</p> <p>নাম : প্ৰানজিৎ মন্ডল পিতাৰ নাম: অনিল মন্ডল ঘৰ নং : 8৯২ক বয়স : 35 লিঙ্গ : পুৰুষ</p> <p>ফটো উপলব্ধ</p>	LQW1895814	<p>354</p> <p>নাম : প্ৰেম বৰাল পিতাৰ নাম: নৰহৰি ঘৰ নং : 8৯৩ বয়স : 48 লিঙ্গ : পুৰুষ</p> <p>ফটো উপলব্ধ</p>	LQW0004890
<p>355</p> <p>নাম : ৰীতা দেবী স্বামীৰ নাম: প্ৰেম বৰাল ঘৰ নং : 8৯৩ বয়স : 43 লিঙ্গ : মহিলা</p> <p>ফটো উপলব্ধ</p>	LQW0004891	<p>356</p> <p>নাম : আকাশ বৰাল পিতাৰ নাম: প্ৰেম বৰাল ঘৰ নং : 493 বয়স : 24 লিঙ্গ : পুৰুষ</p> <p>ফটো উপলব্ধ</p>	LQW0497081	<p>357</p> <p>নাম : মঙ্গল বড়ো পিতাৰ নাম: অনিল বড়ো ঘৰ নং : 8৯৩ক বয়স : 47 লিঙ্গ : পুৰুষ</p> <p>ফটো উপলব্ধ</p>	LQW1895790
<p>358</p> <p>নাম : ৰঞ্জমনি বড়ো স্বামীৰ নাম: মঙ্গল বড়ো ঘৰ নং : 8৯৩ক বয়স : 37 লিঙ্গ : মহিলা</p> <p>ফটো উপলব্ধ</p>	LQW1895234	<p>359</p> <p>নাম : ৰামবাহাদুৰ দৰ্জী পিতাৰ নাম: নৰবাহাদুৰ দৰ্জী ঘৰ নং : 8৯৪ বয়স : 68 লিঙ্গ : পুৰুষ</p> <p>ফটো উপলব্ধ</p>	LQW1896055	<p>360</p> <p>নাম : বিষ্ণুমায়ী দৰ্জী স্বামীৰ নাম: ৰাম বাহাদুৰ ঘৰ নং : 8৯৪ বয়স : 58 লিঙ্গ : মহিলা</p> <p>ফটো উপলব্ধ</p>	LQW0004892



361 নাম : টেগ দৰ্জী পিতাৰ নাম: চবিলাল দৰ্জী ঘৰ নং : 8৯৪ বয়স : 40 লিঙ্গ : পুৰুষ	LQW1037076 ফটো উপলব্ধ	362 নাম : জিত বাহাদুৰ দৰ্জী পিতাৰ নাম: ৰাম বাহগা ঘৰ নং : 8৯৪ বয়স : 37 লিঙ্গ : পুৰুষ	LQW1037065 ফটো উপলব্ধ	363 নাম : হৰ্বাহাদুৰ মহৰা পিতাৰ নাম: বিশ্বমায়ী দৰ্জী ঘৰ নং : 8৯৪ বয়স : 35 লিঙ্গ : পুৰুষ	LQW1896044 ফটো উপলব্ধ
364 নাম : প্ৰসাদ বিশ্বকৰ্মা পিতাৰ নাম: চক্ৰবাহাদুৰ বিশ্বকৰ্মা ঘৰ নং : 8৯৫ বয়স : 40 লিঙ্গ : পুৰুষ	LQW0004894 ফটো উপলব্ধ	365 নাম : নিলম বিশ্বকৰ্মা স্বামীৰ নাম: প্ৰসাদ বিশ্বকৰ্মা ঘৰ নং : 8৯৫ বয়স : 36 লিঙ্গ : মহিলা	LQW0004896 ফটো উপলব্ধ	366 নাম : মেগা বিশ্বকৰ্মা পিতাৰ নাম: প্ৰসাদ বিশ্বকৰ্মা ঘৰ নং : 495 বয়স : 23 লিঙ্গ : পুৰুষ	UII0011528 ফটো উপলব্ধ
367 নাম : গোপাল বিশ্বকৰ্মা পিতাৰ নাম: প্ৰসাদ বিশ্বকৰ্মা ঘৰ নং : 495 বয়স : 21 লিঙ্গ : পুৰুষ	UII0011379 ফটো উপলব্ধ	368 নাম : তাৰা দৰ্ণাল পিতাৰ নাম: গঙ্গা দৰ্ণাল ঘৰ নং : 8৯৬ ক বয়স : 35 লিঙ্গ : মহিলা	LQW0103309 ফটো উপলব্ধ	369 নাম : নিৰ্মল দৰ্ণাল পিতাৰ নাম: গংগা দৰ্ণাল ঘৰ নং : 496 বয়স : 27 লিঙ্গ : পুৰুষ	LQW0418459 ফটো উপলব্ধ
370 নাম : মঞ্জু দৰ্জী স্বামীৰ নাম: দেবীলাল দৰ্ণাল ঘৰ নং : 0496 বয়স : 20 লিঙ্গ : মহিলা	UII0051722 ফটো উপলব্ধ	371 নাম : দেবীলাল দৰ্ণাল পিতাৰ নাম: গঙ্গা দৰ্ণাল ঘৰ নং : 8৯৬ ক বয়স : 31 লিঙ্গ : পুৰুষ	LQW0103317 ফটো উপলব্ধ	372 নাম : গংগা দৰ্জী পিতাৰ নাম: চন্দ্ৰ বাহাদুৰ দৰ্জী ঘৰ নং : 8৯৬ ক বয়স : 53 লিঙ্গ : পুৰুষ	LQW0004899 ফটো উপলব্ধ
373 নাম : ইন্দ্ৰ কুমাৰী দৰ্জী স্বামীৰ নাম: গংগা দৰ্জী ঘৰ নং : 8৯৬ ক বয়স : 48 লিঙ্গ : মহিলা	LQW1037123 ফটো উপলব্ধ	374 নাম : সুচীলা নিৰোলা পিতাৰ নাম: লোক নাথ নিৰোলা ঘৰ নং : 498 বয়স : 20 লিঙ্গ : মহিলা	UII0058834 ফটো উপলব্ধ	375 নাম : শোভা প্ৰধান স্বামীৰ নাম: ৰাম বাহাদুৰ প্ৰধান ঘৰ নং : 8৯৯ বয়স : 51 লিঙ্গ : মহিলা	LQW0004900 ফটো উপলব্ধ
376 নাম : সাবিত্ৰী প্ৰধান পিতাৰ নাম: ৰাম প্ৰধান ঘৰ নং : 499 বয়স : 37 লিঙ্গ : মহিলা	LQW0504423 ফটো উপলব্ধ	377 নাম : সুৰজ প্ৰধান পিতাৰ নাম: ৰাম প্ৰধান ঘৰ নং : 8৯৯ বয়স : 31 লিঙ্গ : পুৰুষ	LQW0004901 ফটো উপলব্ধ	378 নাম : প্ৰিয়া প্ৰধান স্বামীৰ নাম: সুৰজ প্ৰধান ঘৰ নং : 499 বয়স : 31 লিঙ্গ : মহিলা	LQW2006229 ফটো উপলব্ধ
379 নাম : নৰমায়ী প্ৰধান স্বামীৰ নাম: দল বাহাদুৰ প্ৰধান ঘৰ নং : ৫০১ বয়স : 88 লিঙ্গ : মহিলা	LQW0004902 ফটো উপলব্ধ	S 380 নাম : খৰ্গ প্ৰধান পিতাৰ নাম: দল ঘৰ নং : ৫০১ বয়স : 68 লিঙ্গ : পুৰুষ	LQW0004903 ফটো উপলব্ধ	S 381 নাম : কুল প্ৰধান পিতাৰ নাম: দল ঘৰ নং : ৫০১ বয়স : 48 লিঙ্গ : পুৰুষ	LQW0004904 ফটো উপলব্ধ
S 382 নাম : মনীশা প্ৰধান স্বামীৰ নাম: কুল প্ৰধান ঘৰ নং : ৫০১ বয়স : 88 লিঙ্গ : মহিলা	LQW1895552 ফটো উপলব্ধ	383 নাম : বিষ্ণুমায়া প্ৰধান স্বামীৰ নাম: মুকুন্দ প্ৰধান ঘৰ নং : ৫০৩ বয়স : 46 লিঙ্গ : মহিলা	LQW0004905 ফটো উপলব্ধ	384 নাম : ৰাভুল প্ৰধান মাতৃৰ নাম: বিষ্ণুমায়া প্ৰধান ঘৰ নং : ৫০৩ বয়স : 27 লিঙ্গ : পুৰুষ	UII0152678 ফটো উপলব্ধ
385 নাম : অম্বিকা দেবি পিতাৰ নাম: কৃষ্ণ বাহাদুৰ সোণাৰী ঘৰ নং : ৫০৪ বয়স : 39 লিঙ্গ : মহিলা	LQW0205674 ফটো উপলব্ধ	386 নাম : ৰাজু সোনাৰী পিতাৰ নাম: কৃষ্ণ সোনাৰী ঘৰ নং : 504 বয়স : 28 লিঙ্গ : পুৰুষ	LQW0537332 ফটো উপলব্ধ	387 নাম : জানকা ছেত্ৰী স্বামীৰ নাম: প্ৰভুৰাম ছেত্ৰী ঘৰ নং : ৫০৫ বয়স : 71 লিঙ্গ : মহিলা	LQW0004909 ফটো উপলব্ধ
S 388 নাম : সাবিত্ৰী তামাং স্বামীৰ নাম: ফুল বাহাদুৰ তামাং ঘৰ নং : ৫০৫ বয়স : 66 লিঙ্গ : মহিলা	LQW1895314 ফটো উপলব্ধ	389 নাম : ৰিতা কুমাৰী তামাং স্বামীৰ নাম: ইন্দ্ৰবাহাদুৰ তামাং ঘৰ নং : ৫০৫ বয়স : 60 লিঙ্গ : মহিলা	LQW0004907 ফটো উপলব্ধ	390 নাম : ৰাজেশ ছেত্ৰী পিতাৰ নাম: প্ৰভু ছেত্ৰী ঘৰ নং : ৫০৫ বয়স : 45 লিঙ্গ : পুৰুষ	LQW0004910 ফটো উপলব্ধ



391 নাম : অনিতা ছেত্ৰী পিতাৰ নাম: প্ৰভু ছেত্ৰী ঘৰ নং : ৫০৫ বয়স : 41 লিঙ্গ : মহিলা	LQW0004912 ফটো উপলব্ধ	392 নাম : অভিলাসা ছেত্ৰী স্বামীৰ নাম: ৰাজেশ ছেত্ৰী ঘৰ নং : ৫০৫ বয়স : 40 লিঙ্গ : মহিলা	LQW0004913 ফটো উপলব্ধ	393 নাম : পঞ্চমায়া লামা স্বামীৰ নাম: দিলিপ তামাং ঘৰ নং : 505 বয়স : 38 লিঙ্গ : মহিলা	LQW1484534 ফটো উপলব্ধ
394 নাম : ৰূপা তামাঙ স্বামীৰ নাম: চানু তামাং ঘৰ নং : ৫০৫ বয়স : 35 লিঙ্গ : মহিলা	LQW0004911 ফটো উপলব্ধ	395 নাম : হেমু কুমাৰী তামাঙ মাতৃৰ নাম: ৰীতা তামাঙ ঘৰ নং : ৫০৫ বয়স : 32 লিঙ্গ : মহিলা	LQW0004914 ফটো উপলব্ধ	396 নাম : দিপা প্ৰধান পিতাৰ নাম: যুবৰাজ প্ৰধান ঘৰ নং : ৫০৫ বয়স : 24 লিঙ্গ : মহিলা	LQW0499897 ফটো উপলব্ধ
397 নাম : আশীষ কুমাৰ তামাং পিতাৰ নাম: দিলীপ তামাং ঘৰ নং : 505 বয়স : 19 লিঙ্গ : পুৰুষ	UUI0102103 ফটো উপলব্ধ	398 নাম : দিলীপ তামাং মাতৃৰ নাম: ৰিতা তামাং ঘৰ নং : ৫০৫ ক বয়স : 35 লিঙ্গ : পুৰুষ	LQW0104919 ফটো উপলব্ধ	399 নাম : সুনীতা তামাং স্বামীৰ নাম: পুষ্প তামাং ঘৰ নং : ৫০৫ ক বয়স : 30 লিঙ্গ : মহিলা	LQW0104935 ফটো উপলব্ধ
S 400 নাম : ফুলবাহাদুৰ তামাং পিতাৰ নাম: শিহাই বাহাদুৰ তামাং ঘৰ নং : ৫০৫ক বয়স : 72 লিঙ্গ : পুৰুষ	LQW1895916 ফটো উপলব্ধ	401 নাম : চানু তামাঙ পিতাৰ নাম: হস্তা বাহাদুৰ তামাঙ ঘৰ নং : ৫০৫ক বয়স : 47 লিঙ্গ : পুৰুষ	LQW0004915 ফটো উপলব্ধ	402 নাম : পুষ্পা কুমাৰ তামাং পিতাৰ নাম: হস্তা বাহাদুৰ তামাঙ ঘৰ নং : ৫০৫ক বয়স : 35 লিঙ্গ : পুৰুষ	LQW0004916 ফটো উপলব্ধ
403 নাম : বিষ্ণু পোডেল পিতাৰ নাম: কুব্ৰেৰ ঘৰ নং : ৫০৬ বয়স : 81 লিঙ্গ : পুৰুষ	LQW0004917 ফটো উপলব্ধ	404 নাম : ভীমা দেবী স্বামীৰ নাম: বিষ্ণু ঘৰ নং : ৫০৬ বয়স : 54 লিঙ্গ : মহিলা	LQW0004918 ফটো উপলব্ধ	405 নাম : কমল পৌডল পিতাৰ নাম: বিষ্ণু পৌডল ঘৰ নং : ৫০৬ বয়স : 43 লিঙ্গ : পুৰুষ	LQW0004919 ফটো উপলব্ধ
406 নাম : খিল প্ৰসাদ পৌডেল পিতাৰ নাম: বিষ্ণু ঘৰ নং : ৫০৬ বয়স : 38 লিঙ্গ : পুৰুষ	LQW1037292 ফটো উপলব্ধ	S 407 নাম : চম্পা দেবী পিতাৰ নাম: বিষ্ণু পৌডেল ঘৰ নং : ৫০৬ বয়স : 36 লিঙ্গ : মহিলা	LQW0104976 ফটো উপলব্ধ	408 নাম : সন্মিতা আৰ্য্য স্বামীৰ নাম: খিল প্ৰসাদ পৌডেল ঘৰ নং : 506 বয়স : 27 লিঙ্গ : মহিলা	LQW0424135 ফটো উপলব্ধ
409 নাম : দময়ন্তী দেবী ৰিজাল স্বামীৰ নাম: লিলা ঘৰ নং : ৫০৮ বয়স : 58 লিঙ্গ : মহিলা	LQW0004920 ফটো উপলব্ধ	410 নাম : গংগা ৰিজাল মাতৃৰ নাম: লিলা ৰিজাল ঘৰ নং : ৫০৮ বয়স : 35 লিঙ্গ : পুৰুষ	LQW0004921 ফটো উপলব্ধ	411 নাম : অনন্ত ভট্টৰাই পিতাৰ নাম: ৰবি ভট্টৰাই ঘৰ নং : ৫০৮ক বয়স : 68 লিঙ্গ : পুৰুষ	LQW0004922 ফটো উপলব্ধ
412 নাম : এশোদা ভট্টৰাই স্বামীৰ নাম: অনন্ত ভট্টৰাই ঘৰ নং : ৫০৮ক বয়স : 55 লিঙ্গ : মহিলা	LQW0004923 ফটো উপলব্ধ	413 নাম : বিনোদ গুৱাল পিতাৰ নাম: কৃষ্ণা গুৱাল ঘৰ নং : 510 বয়স : 27 লিঙ্গ : পুৰুষ	LQW0425132 ফটো উপলব্ধ	414 নাম : উমাকান্ত ৰিজাল পিতাৰ নাম: শিব ঘৰ নং : ৫১১ বয়স : 62 লিঙ্গ : পুৰুষ	LQW0004924 ফটো উপলব্ধ
# 415 নাম : দিল্লীৰাম ৰিজাল পিতাৰ নাম: শিৱনিধি ৰিজাল ঘৰ নং : এইচ নো 511 আ বয়স : 59 লিঙ্গ : পুৰুষ	LQW0004925 ফটো উপলব্ধ	# 416 নাম : দিপালি দেবী ৰিজাল স্বামীৰ নাম: উমা কান্ত ৰিজাল ঘৰ নং : ৫১১ বয়স : 54 লিঙ্গ : মহিলা	LQW0004926 ফটো উপলব্ধ	# 417 নাম : ৰেন ৰিজাল স্বামীৰ নাম: দিল্লী ঘৰ নং : ৫১১ক বয়স : 48 লিঙ্গ : মহিলা	LQW1037407 ফটো উপলব্ধ
# 418 নাম : পংকজ ৰিজাল পিতাৰ নাম: উমাকান্ত ৰিজাল ঘৰ নং : ৫১১ বয়স : 34 লিঙ্গ : পুৰুষ	LQW0004927 ফটো উপলব্ধ	419 নাম : পিংকি ৰিজাল পিতাৰ নাম: উমাকান্ত ৰিজাল ঘৰ নং : ৫১১ বয়স : 34 লিঙ্গ : মহিলা	LQW0004928 ফটো উপলব্ধ	# 420 নাম : বিনোদ ৰিজাল পিতাৰ নাম: দিল্লীৰাম ৰিজাল ঘৰ নং : ৫১১ক বয়স : 30 লিঙ্গ : পুৰুষ	LQW0105718 ফটো উপলব্ধ



421 নাম : পূজা ৰিজাল পিতাৰ নাম: উমাকান্ত ৰিজাল ঘৰ নং : 511 বয়স : 19 লিঙ্গ : মহিলা	UUI0076984 ফটো উপলব্ধ	422 নাম : লোকনাথ পোত্ৰেল পিতাৰ নাম: কুস্তাখৰ ঘৰ নং : 522 বয়স : 60 লিঙ্গ : পুৰুষ	LQW0004931 ফটো উপলব্ধ	423 নাম : হীমা পোত্ৰেল স্বামীৰ নাম: লোকনাথ ঘৰ নং : 522 বয়স : 55 লিঙ্গ : মহিলা	LQW0004932 ফটো উপলব্ধ
424 নাম : কৃষ্ণ পোত্ৰেল পিতাৰ নাম: কুস্তা খৰ পোত্ৰেল ঘৰ নং : 522 বয়স : 55 লিঙ্গ : পুৰুষ	LQW0004933 ফটো উপলব্ধ	425 নাম : ৰশ্মি ৰেখা পোত্ৰেল স্বামীৰ নাম: কৃষ্ণ পোত্ৰেল ঘৰ নং : 522 বয়স : 43 লিঙ্গ : মহিলা	LQW0004935 ফটো উপলব্ধ	426 নাম : দিবাকৰ পোত্ৰেল পিতাৰ নাম: লোকনাথ ঘৰ নং : 522 বয়স : 31 লিঙ্গ : পুৰুষ	LQW0004936 ফটো উপলব্ধ
427 নাম : অৰ্পণ পোত্ৰেল পিতাৰ নাম: কৃষ্ণা পোত্ৰেল ঘৰ নং : 513 বয়স : 23 লিঙ্গ : পুৰুষ	LQW1132885 ফটো উপলব্ধ	428 নাম : পদুমী মেধি স্বামীৰ নাম: দীপক মেধি ঘৰ নং : 513 বয়স : 52 লিঙ্গ : মহিলা	LQW1990563 ফটো উপলব্ধ	429 নাম : অচ্যুত মেধি মাতৃৰ নাম: পদুমী মেধি ঘৰ নং : 513 বয়স : 33 লিঙ্গ : পুৰুষ	LQW1895905 ফটো উপলব্ধ
430 নাম : জিন্তু মদাহী পিতাৰ নাম: দিপক মদাহী ঘৰ নং : 513 বয়স : 28 লিঙ্গ : পুৰুষ	LQW0424234 ফটো উপলব্ধ	431 নাম : ডিম্বেশ্বৰ ৰয় পিতাৰ নাম: নাৰায়ন ঘৰ নং : 515 বয়স : 62 লিঙ্গ : পুৰুষ	LQW0004938 ফটো উপলব্ধ	432 নাম : যামিনীবালা ৰয় স্বামীৰ নাম: ডিম্বেশ্বৰ ঘৰ নং : 515 বয়স : 49 লিঙ্গ : মহিলা	LQW0004939 ফটো উপলব্ধ
433 নাম : শৈলেন ৰয় পিতাৰ নাম: নাৰায়ন ৰয় ঘৰ নং : 515 বয়স : 48 লিঙ্গ : পুৰুষ	LQW0004940 ফটো উপলব্ধ	434 নাম : দিপিকা ৰয় স্বামীৰ নাম: শৈলেন ৰয় ঘৰ নং : 515 বয়স : 42 লিঙ্গ : মহিলা	LQW0004941 ফটো উপলব্ধ	435 নাম : বিকাশ ৰায় পিতাৰ নাম: শৈলেন ৰায় ঘৰ নং : 515 বয়স : 22 লিঙ্গ : পুৰুষ	UUI0114207 ফটো উপলব্ধ
436 নাম : হীৰামণি দাস স্বামীৰ নাম: বিকাশ ৰয় ঘৰ নং : 515 বয়স : 19 লিঙ্গ : মহিলা	UUI0152660 ফটো উপলব্ধ	437 নাম : প্ৰসন্ন ৰয় পিতাৰ নাম: ৰতিকান্ত ঘৰ নং : 516 বয়স : 63 লিঙ্গ : পুৰুষ	LQW0004942 ফটো উপলব্ধ	438 নাম : জয়মতীবালা ৰয় স্বামীৰ নাম: প্ৰসন্ন ঘৰ নং : 516 বয়স : 51 লিঙ্গ : মহিলা	LQW0004943 ফটো উপলব্ধ
439 নাম : নিপেন চন্দ্ৰ ৰয় পিতাৰ নাম: প্ৰসন্ন ঘৰ নং : 516 বয়স : 43 লিঙ্গ : পুৰুষ	LQW0004944 ফটো উপলব্ধ	440 নাম : দেবোবালা ৰয় স্বামীৰ নাম: নিপেন চন্দ্ৰ ৰয় ঘৰ নং : 516 বয়স : 38 লিঙ্গ : মহিলা	LQW1037598 ফটো উপলব্ধ	441 নাম : লাল বাহাদুৰ অধিকাৰী পিতাৰ নাম: জ্ঞান বাহাদুৰ অধিকাৰী ঘৰ নং : 518 বয়স : 72 লিঙ্গ : পুৰুষ	LQW0004946 ফটো উপলব্ধ
442 নাম : জ্ঞান বাহাদুৰ খড়কা পিতাৰ নাম: কৰ্ণ বাহাদুৰ খড়কা ঘৰ নং : 518 বয়স : 58 লিঙ্গ : পুৰুষ	LQW0004947 ফটো উপলব্ধ	443 নাম : নৰমায়া অধিকাৰী স্বামীৰ নাম: লাল ঘৰ নং : 518 বয়স : 56 লিঙ্গ : মহিলা	LQW0004948 ফটো উপলব্ধ	444 নাম : ৰাধিকা খৰ্কা স্বামীৰ নাম: জ্ঞান বাহাদুৰ খৰ্কা ঘৰ নং : 518 বয়স : 53 লিঙ্গ : মহিলা	LQW0004949 ফটো উপলব্ধ
445 নাম : হেমন্তী অধিকাৰী স্বামীৰ নাম: লাল বাহাদুৰ অধিকাৰী ঘৰ নং : 518 বয়স : 40 লিঙ্গ : মহিলা	LQW0106336 ফটো উপলব্ধ	446 নাম : নেত্ৰ অধিকাৰী পিতাৰ নাম: লাল ৰ ঘৰ নং : 518 বয়স : 39 লিঙ্গ : পুৰুষ	LQW1037656 ফটো উপলব্ধ	447 নাম : তুলসা অধিকাৰী পিতাৰ নাম: লাল ৰ ঘৰ নং : 518 বয়স : 38 লিঙ্গ : পুৰুষ	LQW0004950 ফটো উপলব্ধ
448 নাম : জিতেন্দ্ৰ খড়কা পিতাৰ নাম: জ্ঞান বাহাদুৰ খড়কা ঘৰ নং : 518 বয়স : 33 লিঙ্গ : পুৰুষ	LQW0004951 ফটো উপলব্ধ	449 নাম : ভীম বাহাদুৰ অধিকাৰী পিতাৰ নাম: লাল বাহাদুৰ অধিকাৰী ঘৰ নং : 518 বয়স : 32 লিঙ্গ : পুৰুষ	LQW0106419 ফটো উপলব্ধ	450 নাম : দুৰ্গা অধিকাৰী পিতাৰ নাম: লাল বাহাদুৰ অধিকাৰী ঘৰ নং : 518 বয়স : 30 লিঙ্গ : পুৰুষ	LQW0106518 ফটো উপলব্ধ



451 নাম : ধৰ্মেন্দ্ৰ খড়কা পিতাৰ নাম: জ্ঞান বাহাদুৰ খড়কা ঘৰ নং : 518 বয়স : 24 লিঙ্গ : পুৰুষ	LQW0536193 ফটো উপলব্ধ	452 নাম : ভোজ ৰাজ শৰ্মা ভোজ ৰাজ শৰ্মা পিতাৰ নাম: চন্দ্ৰ ঘৰ নং : ৫১৯ বয়স : 45 লিঙ্গ : পুৰুষ	LQW0004954 ফটো উপলব্ধ	453 নাম : দুৰ্গা শৰ্মা স্বামীৰ নাম: ভোজৰাজ শৰ্মা ঘৰ নং : ৫১৯ বয়স : 36 লিঙ্গ : মহিলা	LQW1895461 ফটো উপলব্ধ
# 454 নাম : মাইকন উৰাং স্বামীৰ নাম: বেচা ঘৰ নং : ৫২০ বয়স : 67 লিঙ্গ : মহিলা	LQW0004959 ফটো উপলব্ধ	# 455 নাম : জালাহি উৰাং পিতাৰ নাম: বৃদু উৰাং ঘৰ নং : 520 বয়স : 66 লিঙ্গ : মহিলা	LQW0004957 ফটো উপলব্ধ	# 456 নাম : বেচা উৰাং পিতাৰ নাম: বৃদু উৰাং ঘৰ নং : ৫২০ বয়স : 63 লিঙ্গ : পুৰুষ	LQW0004958 ফটো উপলব্ধ
457 নাম : ৰাজু উৰাং পিতাৰ নাম: বৃদু উৰাং ঘৰ নং : ৫২০ বয়স : 53 লিঙ্গ : পুৰুষ	LQW0004960 ফটো উপলব্ধ	458 নাম : বিজয়া উৰাং স্বামীৰ নাম: ৰাজু উৰাং ঘৰ নং : ৫২০ বয়স : 43 লিঙ্গ : মহিলা	LQW0004961 ফটো উপলব্ধ	# 459 নাম : সনেশ্বৰ উৰাং পিতাৰ নাম: বেচা উৰাং ঘৰ নং : ৫২০ বয়স : 37 লিঙ্গ : পুৰুষ	LQW0004962 ফটো উপলব্ধ
460 নাম : আৰতী উৰাং স্বামীৰ নাম: ধৰণি উৰাং ঘৰ নং : 520 বয়স : 36 লিঙ্গ : মহিলা	LQW1161355 ফটো উপলব্ধ	461 নাম : ধৰনী উৰাঙ পিতাৰ নাম: বেচা উৰাঙ ঘৰ নং : ৫২০ বয়স : 34 লিঙ্গ : পুৰুষ	LQW1046691 ফটো উপলব্ধ	462 নাম : দীপা মণি উৰাং স্বামীৰ নাম: সনেশ্বৰ উৰাং ঘৰ নং : 520 বয়স : 33 লিঙ্গ : মহিলা	LQW0416792 ফটো উপলব্ধ
463 নাম : ৰবি উৰাং পিতাৰ নাম: ৰাজু উৰাং ঘৰ নং : 520 বয়স : 25 লিঙ্গ : পুৰুষ	LQW0496091 ফটো উপলব্ধ	464 নাম : মৌচুমী উৰাং পিতাৰ নাম: ৰাজু উৰাং ঘৰ নং : 520 বয়স : 23 লিঙ্গ : মহিলা	LQW2024479 ফটো উপলব্ধ	465 নাম : কমলা খড়কা পিতাৰ নাম: হৰু বাহাদুৰ খড়কা ঘৰ নং : 521 বয়স : 65 লিঙ্গ : মহিলা	LQW1122472 ফটো উপলব্ধ
466 নাম : হোমবাহাদুৰ খড়কা পিতাৰ নাম: হৰু ঘৰ নং : ৫২১ বয়স : 49 লিঙ্গ : পুৰুষ	LQW0004965 ফটো উপলব্ধ	467 নাম : কল্পনা ছেত্ৰী স্বামীৰ নাম: হোম ঘৰ নং : ৫২১ বয়স : 43 লিঙ্গ : মহিলা	LQW0004967 ফটো উপলব্ধ	468 নাম : চন্দ্ৰমায়া অধিকাৰী স্বামীৰ নাম: ৰঘুনাথ ঘৰ নং : ৫২২ বয়স : 69 লিঙ্গ : মহিলা	LQW0004969 ফটো উপলব্ধ
469 নাম : অৰ্জুন অধিকাৰী পিতাৰ নাম: ৰঘুনাথ অধিকাৰী ঘৰ নং : ৫২২ বয়স : 39 লিঙ্গ : পুৰুষ	LQW0004972 ফটো উপলব্ধ	470 নাম : কেদাৰ অধিকাৰী পিতাৰ নাম: ৰঘুনাথ অধিকাৰী ঘৰ নং : ৫২২ বয়স : 38 লিঙ্গ : পুৰুষ	LQW0004973 ফটো উপলব্ধ	471 নাম : ৰিতা অধিকাৰী স্বামীৰ নাম: কেদাৰ ঘৰ নং : 522 বয়স : 37 লিঙ্গ : মহিলা	LQW0005114 ফটো উপলব্ধ
472 নাম : নাৰায়ন অধিকাৰী পিতাৰ নাম: ৰঘুনাথ অধিকাৰী ঘৰ নং : ৫২২ বয়স : 34 লিঙ্গ : পুৰুষ	LQW0004974 ফটো উপলব্ধ	473 নাম : ডম্বৰী অধিকাৰী স্বামীৰ নাম: অৰ্জুন অধিকাৰী ঘৰ নং : ৫২২ বয়স : 33 লিঙ্গ : মহিলা	LQW0004975 ফটো উপলব্ধ	474 নাম : দেৱৰাজ অধিকাৰী পিতাৰ নাম: ৰঘুনাথ অধিকাৰী ঘৰ নং : ৫২২ বয়স : 31 লিঙ্গ : পুৰুষ	LQW0004976 ফটো উপলব্ধ
475 নাম : মনিকা দেৱী স্বামীৰ নাম: নাৰায়ণ অধিকাৰী ঘৰ নং : 522 বয়স : 29 লিঙ্গ : মহিলা	LQW0431551 ফটো উপলব্ধ	476 নাম : উষা অধিকাৰী স্বামীৰ নাম: দুৰ্গাপ্ৰসাদ অধিকাৰী ঘৰ নং : ৫২৩ বয়স : 64 লিঙ্গ : মহিলা	LQW0004979 ফটো উপলব্ধ	477 নাম : নৰোত্তম অধিকাৰী পিতাৰ নাম: দুৰ্গা ঘৰ নং : ৫২৩ বয়স : 47 লিঙ্গ : পুৰুষ	LQW0004982 ফটো উপলব্ধ
478 নাম : উমা অধিকাৰী স্বামীৰ নাম: নৰোত্তম ঘৰ নং : 523 বয়স : 42 লিঙ্গ : মহিলা	LQW0005000 ফটো উপলব্ধ	479 নাম : চিংটে বালা সূত্ৰধৰ স্বামীৰ নাম: নগেন ঘৰ নং : ৫২৪ বয়স : 62 লিঙ্গ : মহিলা	LQW0004984 ফটো উপলব্ধ	480 নাম : আৰতী সূত্ৰধৰ স্বামীৰ নাম: বিষ্ণু ঘৰ নং : ৫২৪ বয়স : 52 লিঙ্গ : মহিলা	LQW0004987 ফটো উপলব্ধ



481 নাম : বাদল সূত্ৰধৰ মাতৃৰ নাম: পঞ্জু বালা সূত্ৰধৰ ঘৰ নং : 524 বয়স : 39 লিঙ্গ : পুৰুষ	LQW0191130 ফটো উপলব্ধ	482 নাম : মিনতী সূত্ৰধৰ স্বামীৰ নাম: চাণিক্য সূত্ৰধৰ ঘৰ নং : 528 বয়স : 35 লিঙ্গ : মহিলা	LQW0004988 ফটো উপলব্ধ	483 নাম : অবিনাশ সূত্ৰধৰ পিতাৰ নাম: বিষ্ণু সূত্ৰধৰ ঘৰ নং : 528 বয়স : 32 লিঙ্গ : পুৰুষ	LQW0214346 ফটো উপলব্ধ
484 নাম : প্ৰবিশাশ সূত্ৰধৰ পিতাৰ নাম: বিষ্ণু সূত্ৰধৰ ঘৰ নং : 528 বয়স : 28 লিঙ্গ : পুৰুষ	LQW0214379 ফটো উপলব্ধ	485 নাম : পিংকি সূত্ৰধৰ পিতাৰ নাম: কনক চন্দ্ৰ সূত্ৰধৰ ঘৰ নং : 524 বয়স : 22 লিঙ্গ : মহিলা	LQW1448893 ফটো উপলব্ধ	486 নাম : পঞ্জু সূত্ৰধৰ পিতাৰ নাম: নগেন্দ্ৰ সূত্ৰধৰ ঘৰ নং : 528 বয়স : 56 লিঙ্গ : মহিলা	LQW1046011 ফটো উপলব্ধ
487 নাম : মঞ্জু সূত্ৰধৰ স্বামীৰ নাম: নগেন্দ্ৰ সূত্ৰধৰ ঘৰ নং : 528 বয়স : 55 লিঙ্গ : মহিলা	LQW0004989 ফটো উপলব্ধ	488 নাম : হিবমনি সূত্ৰধৰ স্বামীৰ নাম: টিকীৰাম সূত্ৰধৰ ঘৰ নং : 528 বয়স : 32 লিঙ্গ : মহিলা	LQW1895176 ফটো উপলব্ধ	489 নাম : সীতাদেবী ওজা স্বামীৰ নাম: বদ্রি ওজা ঘৰ নং : 525 বয়স : 52 লিঙ্গ : মহিলা	LQW0004991 ফটো উপলব্ধ
490 নাম : বাসুদেব ওজা পিতাৰ নাম: ইন্দ্ৰ ওজা ঘৰ নং : 525 বয়স : 51 লিঙ্গ : পুৰুষ	LQW0004992 ফটো উপলব্ধ	491 নাম : হৰি ওয়া মাতৃৰ নাম: সীতা ওয়া ঘৰ নং : 525 বয়স : 28 লিঙ্গ : পুৰুষ	LQW0107557 ফটো উপলব্ধ	492 নাম : কবিতা তিমচিনা পিতাৰ নাম: আনন্ঠ তিমচিনা ঘৰ নং : 525 বয়স : 28 লিঙ্গ : মহিলা	KLM0006809 ফটো উপলব্ধ
493 নাম : টংক প্ৰসাদ ওজা পিতাৰ নাম: বিষ্ণু প্ৰসাদ ওজা ঘৰ নং : 525 বয়স : 27 লিঙ্গ : পুৰুষ	LQW1121565 ফটো উপলব্ধ	494 নাম : ধৰ্মা বাহাদুৰ বস্নেত পিতাৰ নাম: দল বাহাদুৰ বস্নেত ঘৰ নং : 526 বয়স : 65 লিঙ্গ : পুৰুষ	LQW0004997 ফটো উপলব্ধ	495 নাম : ধনমায়া বস্নেত স্বামীৰ নাম: ধৰ্মবাহাদুৰ বস্নেত ঘৰ নং : 526 বয়স : 59 লিঙ্গ : মহিলা	LQW0004999 ফটো উপলব্ধ
496 নাম : গিৰিন্দ্ৰ বস্নেত পিতাৰ নাম: ধৰ্মবাহাদুৰ বস্নেত ঘৰ নং : 526 বয়স : 42 লিঙ্গ : পুৰুষ	LQW0005001 ফটো উপলব্ধ	497 নাম : চন্দ্ৰী বস্নেত স্বামীৰ নাম: গিৰিন্দ্ৰ বস্নেত ঘৰ নং : 526 বয়স : 38 লিঙ্গ : মহিলা	LQW0005002 ফটো উপলব্ধ	#2 498 নাম : জনক বস্নেত পিতাৰ নাম: ধৰ্ম বস্নেত ঘৰ নং : 526 বয়স : 37 লিঙ্গ : পুৰুষ	LQW0005003 ফটো উপলব্ধ
#2 499 নাম : মনিষা ছেত্ৰী বস্নেত স্বামীৰ নাম: জনক বস্নেত ঘৰ নং : 526 বয়স : 31 লিঙ্গ : মহিলা	LQW0107607 ফটো উপলব্ধ	500 নাম : সুৰজ ৰাউত পিতাৰ নাম: খগেন্দ্ৰ ৰাউত ঘৰ নং : 526 বয়স : 25 লিঙ্গ : পুৰুষ	LQW0319160 ফটো উপলব্ধ	501 নাম : সাবিত্ৰী ৰাউত স্বামীৰ নাম: খগেন্দ্ৰ ৰাউত ঘৰ নং : 526 বয়স : 53 লিঙ্গ : মহিলা	LQW0005004 ফটো উপলব্ধ
502 নাম : লক্ষ্মী প্ৰধান পিতাৰ নাম: ভাজবীৰ প্ৰধান ঘৰ নং : 530 বয়স : 79 লিঙ্গ : পুৰুষ	LQW0005007 ফটো উপলব্ধ	503 নাম : ললিতা প্ৰধান স্বামীৰ নাম: লক্ষ্মী প্ৰধান ঘৰ নং : 530 বয়স : 74 লিঙ্গ : মহিলা	LQW0005008 ফটো উপলব্ধ	504 নাম : মহেন্দ্ৰ প্ৰধান পিতাৰ নাম: ভাজ ব ঘৰ নং : 530 বয়স : 63 লিঙ্গ : পুৰুষ	LQW0005010 ফটো উপলব্ধ
505 নাম : মন বাহাদুৰ প্ৰধান পিতাৰ নাম: লক্ষ্মী ঘৰ নং : 530 বয়স : 51 লিঙ্গ : পুৰুষ	LQW0005011 ফটো উপলব্ধ	506 নাম : কল্পনা প্ৰধান স্বামীৰ নাম: খৰ্গবাহাদুৰ প্ৰধান ঘৰ নং : 530 বয়স : 49 লিঙ্গ : মহিলা	LQW0005012 ফটো উপলব্ধ	507 নাম : মনোমায়া দেবী স্বামীৰ নাম: মন বাহাদুৰ ঘৰ নং : 530 বয়স : 47 লিঙ্গ : মহিলা	LQW0005013 ফটো উপলব্ধ
508 নাম : খৰ্গবাহাদুৰ প্ৰধান পিতাৰ নাম: লক্ষ্মী ঘৰ নং : 530 বয়স : 45 লিঙ্গ : পুৰুষ	LQW1038262 ফটো উপলব্ধ	509 নাম : অনৰাগ প্ৰধান পিতাৰ নাম: মন বাহাদুৰ প্ৰধান ঘৰ নং : 530 বয়স : 30 লিঙ্গ : পুৰুষ	LQW0214668 ফটো উপলব্ধ	510 নাম : কুশ্টো কুমাৰ প্ৰধান পিতাৰ নাম: খৰ্গ বাঃ প্ৰধান ঘৰ নং : 530 বয়স : 21 লিঙ্গ : পুৰুষ	UUI0022178 ফটো উপলব্ধ



511 নাম : প্ৰেম বাহাদুৰ প্ৰধান পিতাৰ নাম: খৰ্গ প্ৰধান ঘৰ নং : 530 বয়স : 19 লিঙ্গ : পুৰুষ	UUJ0078170 ফটো উপলব্ধ	512 নাম : চক বাহাদুৰ প্ৰধান পিতাৰ নাম: কুলী ঘৰ নং : 531 বয়স : 43 লিঙ্গ : পুৰুষ	LQW0005015 ফটো উপলব্ধ	513 নাম : ইন্দ্ৰকলা প্ৰধান স্বামীৰ নাম: চক বাহাদুৰ প্ৰধান ঘৰ নং : 531 বয়স : 34 লিঙ্গ : মহিলা	LQW0005016 ফটো উপলব্ধ
514 নাম : ভৈৰব চন্দ্ৰ বয় পিতাৰ নাম: বিৰেন বয় ঘৰ নং : 532 বয়স : 46 লিঙ্গ : পুৰুষ	LQW0005018 ফটো উপলব্ধ	515 নাম : ইন্দিৰা ৰায় স্বামীৰ নাম: দিলিপ ৰয় ঘৰ নং : 532 বয়স : 45 লিঙ্গ : মহিলা	LQW0005019 ফটো উপলব্ধ	516 নাম : ফাগুনী ৰায় স্বামীৰ নাম: তৰুণ দাস ঘৰ নং : 532 বয়স : 44 লিঙ্গ : মহিলা	LQW0478438 ফটো উপলব্ধ
517 নাম : লতিকা ৰয় স্বামীৰ নাম: ভৈৰব চন্দ্ৰ ৰয় ঘৰ নং : 532 বয়স : 40 লিঙ্গ : মহিলা	LQW1895198 ফটো উপলব্ধ	518 নাম : প্ৰনব ৰয় মাতৃৰ নাম: ইন্দ্ৰবালা ৰয় ঘৰ নং : 532 বয়স : 20 লিঙ্গ : পুৰুষ	UUJ0120659 ফটো উপলব্ধ	519 নাম : বিষ্টিবালা সুব্ৰধৰ স্বামীৰ নাম: কণ্ঠ ঘৰ নং : 533 বয়স : 72 লিঙ্গ : মহিলা	LQW0005020 ফটো উপলব্ধ
520 নাম : নিমাতী বড়ো স্বামীৰ নাম: ৰত্নেশ্বৰ বড়ো ঘৰ নং : 533 বয়স : 52 লিঙ্গ : মহিলা	LQW1895303 ফটো উপলব্ধ	521 নাম : কুমাৰ সুব্ৰধৰ পিতাৰ নাম: কণ্ঠ ঘৰ নং : 533 বয়স : 45 লিঙ্গ : পুৰুষ	LQW0005021 ফটো উপলব্ধ	# 522 নাম : ৰণিতা সুব্ৰধৰ স্বামীৰ নাম: কুমাৰ সুব্ৰধৰ ঘৰ নং : 533 বয়স : 41 লিঙ্গ : মহিলা	LQW0005022 ফটো উপলব্ধ
523 নাম : ভুবন সুব্ৰধৰ পিতাৰ নাম: কুমাৰ সুব্ৰধৰ ঘৰ নং : 533 বয়স : 25 লিঙ্গ : পুৰুষ	LQW2010783 ফটো উপলব্ধ	524 নাম : প্ৰিয়ংকা সুব্ৰধৰ স্বামীৰ নাম: ভুবন সুব্ৰধৰ ঘৰ নং : 0533 বয়স : 22 লিঙ্গ : মহিলা	UUJ0049593 ফটো উপলব্ধ	525 নাম : ইন্দ্ৰমায়া খৰ্কা স্বামীৰ নাম: ৰাম ঘৰ নং : 538 বয়স : 84 লিঙ্গ : মহিলা	LQW0005023 ফটো উপলব্ধ
526 নাম : দুৰ্গা খড়কা পিতাৰ নাম: ৰাম ঘৰ নং : 538 বয়স : 50 লিঙ্গ : পুৰুষ	LQW0005026 ফটো উপলব্ধ	527 নাম : কমল বাহাদুৰ খৰ্কা পিতাৰ নাম: ৰাম ঘৰ নং : 538 বয়স : 46 লিঙ্গ : পুৰুষ	LQW0005024 ফটো উপলব্ধ	528 নাম : ৰূপা দেবী স্বামীৰ নাম: দুৰ্গা বাহাদুৰ খড়কা ঘৰ নং : 538 বয়স : 40 লিঙ্গ : মহিলা	LQW1895541 ফটো উপলব্ধ
529 নাম : ৰেষ্ঠ বাহাদুৰ খৰ্কা পিতাৰ নাম: ৰাম খৰ্কা ঘৰ নং : 538 বয়স : 37 লিঙ্গ : পুৰুষ	LQW0005027 ফটো উপলব্ধ	530 নাম : ৰিতা খৰ্কা স্বামীৰ নাম: ৰেষ্ঠ বাহাদুৰ খৰ্কা ঘৰ নং : 538 বয়স : 34 লিঙ্গ : মহিলা	LQW1895609 ফটো উপলব্ধ	531 নাম : তম প্ৰকাশ খৰ্কা পিতাৰ নাম: ছমচেৰ ঘৰ নং : 538 বয়স : 53 লিঙ্গ : পুৰুষ	LQW0005028 ফটো উপলব্ধ
532 নাম : গীতা ছেত্ৰী স্বামীৰ নাম: ৰত্ন বাহাদুৰ ছেত্ৰী ঘৰ নং : 538 বয়স : 34 লিঙ্গ : মহিলা	LQW0477109 ফটো উপলব্ধ	533 নাম : হলিৰাম ৰয় পিতাৰ নাম: তুৰচালু ঘৰ নং : 538 বয়স : 73 লিঙ্গ : পুৰুষ	LQW0005029 ফটো উপলব্ধ	534 নাম : আগতি ৰয় স্বামীৰ নাম: হলিৰাম ৰয় ঘৰ নং : 538 বয়স : 59 লিঙ্গ : মহিলা	LQW0005030 ফটো উপলব্ধ
# 535 নাম : ভূপেন্দ্ৰ ৰয় পিতাৰ নাম: হলিৰাম ৰয় ঘৰ নং : 538 বয়স : 49 লিঙ্গ : পুৰুষ	LQW1038580 ফটো উপলব্ধ	# 536 নাম : গায়ত্ৰী ৰয় স্বামীৰ নাম: ভূপেন্দ্ৰ ৰয় ঘৰ নং : 538 বয়স : 44 লিঙ্গ : মহিলা	LQW0005031 ফটো উপলব্ধ	# 537 নাম : মংগলু ৰয় পিতাৰ নাম: হাজুৰা ৰয় ঘৰ নং : 538 বয়স : 43 লিঙ্গ : পুৰুষ	LQW0005032 ফটো উপলব্ধ
# 538 নাম : খৰ্গেশ্বৰ ৰয় পিতাৰ নাম: হাজুৰা ৰয় ঘৰ নং : 538 বয়স : 43 লিঙ্গ : পুৰুষ	LQW0005034 ফটো উপলব্ধ	# 539 নাম : সুৰবি ৰয় স্বামীৰ নাম: খৰ্গেশ্বৰ ৰয় ঘৰ নং : 538 বয়স : 38 লিঙ্গ : মহিলা	LQW1895369 ফটো উপলব্ধ	# 540 নাম : দিনেশ ৰয় পিতাৰ নাম: হলিৰাম ৰয় ঘৰ নং : 538 বয়স : 36 লিঙ্গ : পুৰুষ	LQW0005035 ফটো উপলব্ধ



541 নাম : বলেন ৰয় মাতৃৰ নাম: আগতি ৰয় ঘৰ নং : ৫৩৬ বয়স : 35 লিঙ্গ : পুৰুষ	LQW1896011 ফটো উপলব্ধ	542 নাম : ধনেশ্বৰ ৰয় পিতাৰ নাম: হাজুৱা ৰয় ঘৰ নং : ৫৩৬ বয়স : 31 লিঙ্গ : পুৰুষ	LQW1895643 ফটো উপলব্ধ	# 543 নাম : জ্যোত্স্না ৰয় স্বামীৰ নাম: মংগলু ৰয় ঘৰ নং : ৫৩৬ক বয়স : 31 লিঙ্গ : মহিলা	LQW1895358 ফটো উপলব্ধ
544 নাম : বহাগী ৰয় স্বামীৰ নাম: বগা ঘৰ নং : ৫৩৭ বয়স : 74 লিঙ্গ : মহিলা	LQW1038648 ফটো উপলব্ধ	# 545 নাম : নীভা ৰয় স্বামীৰ নাম: মহেন্দ্ৰ ৰয় ঘৰ নং : ৫৩৭ক বয়স : 50 লিঙ্গ : মহিলা	LQW0005036 ফটো উপলব্ধ	546 নাম : কুঞ্জবালা ৰয় স্বামীৰ নাম: ভাগ্য ঘৰ নং : ৫৩৭ বয়স : 49 লিঙ্গ : মহিলা	LQW0005037 ফটো উপলব্ধ
# 547 নাম : মহেন্দ্ৰ ৰয় পিতাৰ নাম: বগা ঘৰ নং : ৫৩৭ক বয়স : 43 লিঙ্গ : পুৰুষ	LQW0005038 ফটো উপলব্ধ	548 নাম : কৰবী ৰয় স্বামীৰ নাম: তৰুন চন্দ্ৰ ৰয় ঘৰ নং : ৫৩৭ বয়স : 35 লিঙ্গ : মহিলা	LQW0000187 ফটো উপলব্ধ	549 নাম : তৰুন চন্দ্ৰ ৰয় পিতাৰ নাম: বগাৰাম ৰয় ঘৰ নং : ৫৩৭ বয়স : 33 লিঙ্গ : পুৰুষ	LQW1895789 ফটো উপলব্ধ
S 550 নাম : চন্দনা ৰয় পিতাৰ নাম: ভাগ্যকুমাৰ ৰয় ঘৰ নং : ৫৩৭ বয়স : 32 লিঙ্গ : মহিলা	LQW1895507 ফটো উপলব্ধ	551 নাম : দিপ্তি ৰয় পিতাৰ নাম: ভাগ্য কুমাৰ ৰয় ঘৰ নং : 537 বয়স : 28 লিঙ্গ : মহিলা	LQW0426999 ফটো উপলব্ধ	552 নাম : ধুবজীত ৰয় পিতাৰ নাম: ভাগ্য কুমাৰ ৰয় ঘৰ নং : 537 বয়স : 24 লিঙ্গ : পুৰুষ	LQW0294033 ফটো উপলব্ধ
553 নাম : হৰিমায়া খৰ্কা স্বামীৰ নাম: মদন ঘৰ নং : ৫৩৮ বয়স : 73 লিঙ্গ : মহিলা	LQW0005040 ফটো উপলব্ধ	554 নাম : বীৰ বাহাদুৰ খৰ্কা পিতাৰ নাম: মদন ঘৰ নং : ৫৩৮ বয়স : 48 লিঙ্গ : পুৰুষ	LQW0005041 ফটো উপলব্ধ	555 নাম : নাৰমায়া খড়কা স্বামীৰ নাম: বীৰ ঘৰ নং : ৫৩৮ বয়স : 43 লিঙ্গ : মহিলা	LQW0005042 ফটো উপলব্ধ
556 নাম : বীতৰাজ খৰ্কা পিতাৰ নাম: মদন খৰ্কা ঘৰ নং : ৫৩৮ বয়স : 37 লিঙ্গ : পুৰুষ	LQW0005043 ফটো উপলব্ধ	# 557 নাম : লালবাহাদুৰ খৰ্কা মাতৃৰ নাম: হৰিমায়া খৰ্কা ঘৰ নং : ৫৩৮ বয়স : 36 লিঙ্গ : পুৰুষ	LQW1895870 ফটো উপলব্ধ	558 নাম : উমা খড়কা স্বামীৰ নাম: লাল বাহাদুৰ খড়কা ঘৰ নং : 538 বয়স : 28 লিঙ্গ : মহিলা	LQW0189332 ফটো উপলব্ধ
559 নাম : দুৰ্গা দেৱী পিতাৰ নাম: বীৰ বাহাদুৰ খড়কা ঘৰ নং : 538 বয়স : 26 লিঙ্গ : মহিলা	LQW0420547 ফটো উপলব্ধ	560 নাম : অনিতা ৰয় স্বামীৰ নাম: ধিৰেন ঘৰ নং : ৫৩৯ বয়স : 50 লিঙ্গ : মহিলা	LQW1038717 ফটো উপলব্ধ	561 নাম : মনি ৰাম শৰ্মা পিতাৰ নাম: প্ৰেম প্ৰসাদ শৰ্মা ঘৰ নং : ৫৪০ বয়স : 61 লিঙ্গ : পুৰুষ	LQW0005044 ফটো উপলব্ধ
562 নাম : কল্পনা দেৱী স্বামীৰ নাম: মনি ঘৰ নং : ৫৪০ বয়স : 48 লিঙ্গ : মহিলা	LQW0005045 ফটো উপলব্ধ	563 নাম : গীতা শৰ্মা স্বামীৰ নাম: ডোলেন্দ্ৰ শৰ্মা ঘৰ নং : ৫৪০ বয়স : 33 লিঙ্গ : মহিলা	LQW0005047 ফটো উপলব্ধ	564 নাম : অজিত কুমাৰ শৰ্মা পিতাৰ নাম: মনি ৰাম শৰ্মা ঘৰ নং : ৫৪০ বয়স : 30 লিঙ্গ : পুৰুষ	LQW0215368 ফটো উপলব্ধ
565 নাম : পবিত্ৰ শৰ্মা স্বামীৰ নাম: অজীত কুমাৰ শৰ্মা ঘৰ নং : ৫৪০ বয়স : 26 লিঙ্গ : মহিলা	LQW0294983 ফটো উপলব্ধ	566 নাম : শঙ্কৰ কৈৰালা পিতাৰ নাম: গুৰু প্ৰসাদ কৈৰালা ঘৰ নং : ৫৪১ বয়স : 61 লিঙ্গ : পুৰুষ	LQW0005048 ফটো উপলব্ধ	567 নাম : মোহন কৈৰালা পিতাৰ নাম: গুৰু কৈৰালা ঘৰ নং : ৫৪১ বয়স : 59 লিঙ্গ : পুৰুষ	LQW0005050 ফটো উপলব্ধ
568 নাম : টিকা দেৱী স্বামীৰ নাম: শঙ্কৰ কৈৰালা ঘৰ নং : ৫৪১ বয়স : 56 লিঙ্গ : মহিলা	LQW0005049 ফটো উপলব্ধ	569 নাম : ৰমা কৈৰালা স্বামীৰ নাম: মোহন কৈৰালা ঘৰ নং : ৫৪১ বয়স : 50 লিঙ্গ : মহিলা	LQW0005051 ফটো উপলব্ধ	570 নাম : ভীম প্ৰসাদ কৈৰালা পিতাৰ নাম: শঙ্কৰ কৈৰালা ঘৰ নং : ৫৪১ বয়স : 42 লিঙ্গ : পুৰুষ	LQW0005053 ফটো উপলব্ধ



571 নাম : মনমা দেবী কৈৰালা স্বামীৰ নাম: ভীম প্ৰসাদ কৈৰালা ঘৰ নং : ৫৪১ বয়স : 41 লিঙ্গ : মহিলা	LQW0005052 ফটো উপলব্ধ	572 নাম : নাৰায়ন কৈৰালা পিতাৰ নাম: শঙ্কৰ কৈৰালা ঘৰ নং : ৫৪১ বয়স : 38 লিঙ্গ : পুৰুষ	LQW0005054 ফটো উপলব্ধ	573 নাম : বাবুৰাম কৈৰালা পিতাৰ নাম: শঙ্কৰ কৈৰালা ঘৰ নং : ৫৪১ বয়স : 36 লিঙ্গ : পুৰুষ	LQW0005055 ফটো উপলব্ধ
574 নাম : তুলশা কৈৰালা স্বামীৰ নাম: নাৰায়ণ কৈৰালা ঘৰ নং : 541 বয়স : 36 লিঙ্গ : মহিলা	LQW0418947 ফটো উপলব্ধ	575 নাম : ভূমা কৈৰালা পিতাৰ নাম: শংকৰ কৈৰালা ঘৰ নং : ৫৪১ বয়স : 31 লিঙ্গ : মহিলা	LQW1046680 ফটো উপলব্ধ	576 নাম : জয়ন্তী কৈৰালা স্বামীৰ নাম: বাবুৰাম কৈৰালা ঘৰ নং : 541 বয়স : 27 লিঙ্গ : মহিলা	LQW0418814 ফটো উপলব্ধ
577 নাম : প্ৰেমকুমাৰী শ্ৰেষ্ঠ স্বামীৰ নাম: ভক্ত ঘৰ নং : ৫৪২ বয়স : 63 লিঙ্গ : মহিলা	LQW1038831 ফটো উপলব্ধ	578 নাম : দিপক কুমাৰ শ্ৰেষ্ঠ পিতাৰ নাম: ভক্ত ঘৰ নং : ৫৪২ বয়স : 47 লিঙ্গ : পুৰুষ	LQW0005057 ফটো উপলব্ধ	579 নাম : প্ৰদীপ শ্ৰেষ্ঠ পিতাৰ নাম: ভক্ত ঘৰ নং : ৫৪২ বয়স : 42 লিঙ্গ : পুৰুষ	LQW0005059 ফটো উপলব্ধ
580 নাম : ভাৰতী দেবী স্বামীৰ নাম: প্ৰদীপ শ্ৰেষ্ঠ ঘৰ নং : 542 বয়স : 30 লিঙ্গ : মহিলা	LQW0418780 ফটো উপলব্ধ	581 নাম : নৰমায়া বৰুৱাল স্বামীৰ নাম: দল ঘৰ নং : ৫৪৩ বয়স : 70 লিঙ্গ : মহিলা	LQW1038875 ফটো উপলব্ধ	582 নাম : চক্ৰবাহুৰ বৰুৱাল পিতাৰ নাম: দল ঘৰ নং : ৫৪৩ বয়স : 48 লিঙ্গ : পুৰুষ	LQW0005060 ফটো উপলব্ধ
583 নাম : টেক বাহাদুৰ বাৰওয়াল পিতাৰ নাম: দল বাহাদুৰ বাৰওয়াল ঘৰ নং : ৫৪৩ বয়স : 46 লিঙ্গ : পুৰুষ	LQW0005061 ফটো উপলব্ধ	584 নাম : শান্তিৰাম বৰুৱাল পিতাৰ নাম: দল ঘৰ নং : ৫৪৩ বয়স : 44 লিঙ্গ : পুৰুষ	LQW0005062 ফটো উপলব্ধ	585 নাম : জানুকা বৰুৱাল স্বামীৰ নাম: চন্দ্ৰবাহাদুৰ বৰুৱাল ঘৰ নং : ৫৪৩ বয়স : 42 লিঙ্গ : মহিলা	LQW1895530 ফটো উপলব্ধ
586 নাম : স্মিত কাৰ্কী পিতাৰ নাম: ৰাম বাহাদুৰ কাৰ্কী ঘৰ নং : 543 বয়স : 42 লিঙ্গ : পুৰুষ	UUI0070938 ফটো উপলব্ধ	587 নাম : টিকা বৰুৱাল স্বামীৰ নাম: টেক বাহাদুৰ বৰুৱাল ঘৰ নং : ৫৪৩ বয়স : 33 লিঙ্গ : মহিলা	LQW1895529 ফটো উপলব্ধ	588 নাম : ডালিমী বিস্তা বৰুৱাল স্বামীৰ নাম: শান্তিৰাম বৰুৱাল ঘৰ নং : ৫৪৩ বয়স : 30 লিঙ্গ : মহিলা	LQW1895712 ফটো উপলব্ধ
589 নাম : গকুল ৰয় পিতাৰ নাম: লক্ষ্মী ঘৰ নং : ৫৪৪ বয়স : 47 লিঙ্গ : পুৰুষ	LQW1038944 ফটো উপলব্ধ	590 নাম : ঘনশ্যাম ৰয় পিতাৰ নাম: লক্ষী কান্ত ৰয় ঘৰ নং : ৫৪৪ বয়স : 45 লিঙ্গ : পুৰুষ	LQW0005064 ফটো উপলব্ধ	591 নাম : চিকন ৰয় স্বামীৰ নাম: ঘনশ্যাম ৰয় ঘৰ নং : ৫৪৪ বয়স : 44 লিঙ্গ : মহিলা	LQW0005065 ফটো উপলব্ধ
592 নাম : লতা ৰয় স্বামীৰ নাম: গকুল ৰয় ঘৰ নং : ৫৪৪ বয়স : 44 লিঙ্গ : মহিলা	LQW0005067 ফটো উপলব্ধ	593 নাম : নমিতা ৰায় পিতাৰ নাম: ঘনশ্যাম ৰায় ঘৰ নং : 544 বয়স : 25 লিঙ্গ : মহিলা	LQW2024149 ফটো উপলব্ধ	594 নাম : হৃদয় ৰয় পিতাৰ নাম: গোকুল ৰয় ঘৰ নং : 544 বয়স : 24 লিঙ্গ : পুৰুষ	UUI0075556 ফটো উপলব্ধ
595 নাম : সত্যবতী ৰয় স্বামীৰ নাম: তাকে ৰায় ঘৰ নং : ৫৪৫ বয়স : 78 লিঙ্গ : মহিলা	LQW0005068 ফটো উপলব্ধ	596 নাম : উপাহী ৰয় স্বামীৰ নাম: ক্ষীৰদ ঘৰ নং : ৫৪৫ বয়স : 53 লিঙ্গ : মহিলা	LQW0005070 ফটো উপলব্ধ	# 597 নাম : দিপাংকৰ ৰয় পিতাৰ নাম: ক্ষীৰোদ ৰয় ঘৰ নং : ৫৪৫ক বয়স : 35 লিঙ্গ : পুৰুষ	LQW1895881 ফটো উপলব্ধ
# 598 নাম : মেনকা ৰায় স্বামীৰ নাম: দিপঙ্কৰ ৰায় ঘৰ নং : ৫৪৫ক বয়স : 35 লিঙ্গ : মহিলা	LQW0234344 ফটো উপলব্ধ	599 নাম : গৌতম ৰয় পিতাৰ নাম: ক্ষীৰোদ ৰয় ঘৰ নং : 545 বয়স : 29 লিঙ্গ : পুৰুষ	LQW0435321 ফটো উপলব্ধ	600 নাম : বিলভদ্র ভট্টৰাই পিতাৰ নাম: বিষ্ণু ঘৰ নং : ৫৪৬ বয়স : 78 লিঙ্গ : পুৰুষ	LQW0005071 ফটো উপলব্ধ



601 নাম : দুৰ্গা ভট্টৰাই স্বামীৰ নাম : বিলভদ্র ঘৰ নং : ৫৪৬ বয়স : 74 লিঙ্গ : মহিলা	LQW0005072 ফটো উপলব্ধ	602 নাম : তুলামায়া বুঢ়াখোকী স্বামীৰ নাম : নৰ বাহাদুৰ ঘৰ নং : ৫৪৬ বয়স : 71 লিঙ্গ : মহিলা	LQW0005073 ফটো উপলব্ধ	603 নাম : গোবিন্দ বুঢ়াখোকী পিতাৰ নাম : নৰ বাহাদুৰ বুঢ়াখোকী ঘৰ নং : ৫৪৬ বয়স : 43 লিঙ্গ : পুৰুষ	LQW0005074 ফটো উপলব্ধ
604 নাম : গোপাল ভট্টৰাই পিতাৰ নাম : বিলভদ্র ঘৰ নং : ৫৪৬ বয়স : 43 লিঙ্গ : পুৰুষ	LQW0005075 ফটো উপলব্ধ	605 নাম : নাৰায়ন ভট্টৰাই পিতাৰ নাম : বিলভদ্র ঘৰ নং : ৫৪৬ বয়স : 38 লিঙ্গ : পুৰুষ	LQW0005076 ফটো উপলব্ধ	606 নাম : বিনু ভট্টৰাই স্বামীৰ নাম : গোপাল ভট্টৰাই ঘৰ নং : ৫৪৬ বয়স : 38 লিঙ্গ : মহিলা	LQW0005077 ফটো উপলব্ধ
607 নাম : হিতেশ্বৰ ৰায় পিতাৰ নাম : বালিচৰন ৰয় ঘৰ নং : ৫৪৬ক বয়স : 67 লিঙ্গ : পুৰুষ	LQW0005081 ফটো উপলব্ধ	608 নাম : তয়নাবালা ৰয় স্বামীৰ নাম : হিতেশ্বৰ ৰয় ঘৰ নং : ৫৪৬ক বয়স : 58 লিঙ্গ : মহিলা	LQW1039163 ফটো উপলব্ধ	609 নাম : মৰমী ৰয় পিতাৰ নাম : হিতেশ্বৰ ৰয় ঘৰ নং : ৫৪৬ক বয়স : 30 লিঙ্গ : মহিলা	LQW1895676 ফটো উপলব্ধ
610 নাম : নয়না অধিকাৰী স্বামীৰ নাম : খেম ঘৰ নং : ৫৪৭ বয়স : 74 লিঙ্গ : মহিলা	LQW0005085 ফটো উপলব্ধ	611 নাম : নাৰায়ন অধিকাৰী পিতাৰ নাম : খেম নাথ অধিকাৰী ঘৰ নং : 547 বয়স : 56 লিঙ্গ : পুৰুষ	LQW0005086 ফটো উপলব্ধ	S 612 নাম : গীতা দেবী পিতাৰ নাম : খেম ঘৰ নং : ৫৪৭ বয়স : 45 লিঙ্গ : মহিলা	LQW0005087 ফটো উপলব্ধ
613 নাম : মিৰা উপাধ্যায় স্বামীৰ নাম : নাৰায়ন ঘৰ নং : ৫৪৭ বয়স : 45 লিঙ্গ : মহিলা	LQW0005088 ফটো উপলব্ধ	614 নাম : কৌশিলা অধিকাৰী স্বামীৰ নাম : দিল্লী অধিকাৰী ঘৰ নং : ৫৪৭ বয়স : 41 লিঙ্গ : মহিলা	LQW0005083 ফটো উপলব্ধ	615 নাম : ধন বাহাদুৰ বিশ্বকৰ্মা পিতাৰ নাম : চন্দ্ৰ বাহাদুৰ বিশ্বকৰ্মা ঘৰ নং : ৫৪৮ বয়স : 61 লিঙ্গ : পুৰুষ	LQW0005090 ফটো উপলব্ধ
616 নাম : স্মীন মায়া বিশ্বকৰ্মা স্বামীৰ নাম : ধন ঘৰ নং : ৫৪৮ বয়স : 58 লিঙ্গ : মহিলা	LQW0005091 ফটো উপলব্ধ	617 নাম : পম্ফা বিশ্বকৰ্মা স্বামীৰ নাম : সুনীল বিশ্বকৰ্মা ঘৰ নং : ৫৪৮ বয়স : 38 লিঙ্গ : মহিলা	LQW0005094 ফটো উপলব্ধ	618 নাম : অনিল বিশ্বকৰ্মা পিতাৰ নাম : ধন বাহাদুৰ বিশ্বকৰ্মা ঘৰ নং : ৫৪৮ বয়স : 37 লিঙ্গ : পুৰুষ	LQW1039312 ফটো উপলব্ধ
619 নাম : সুনিল বিশ্বকৰ্মা পিতাৰ নাম : ধন বাহাদুৰ বিশ্বকৰ্মা ঘৰ নং : ৫৪৮ বয়স : 36 লিঙ্গ : পুৰুষ	LQW0005092 ফটো উপলব্ধ	620 নাম : কল্পনা বিশ্বকৰ্মা স্বামীৰ নাম : অনিল বিশ্বকৰ্মা ঘৰ নং : ৫৪৮ বয়স : 35 লিঙ্গ : মহিলা	LQW0005093 ফটো উপলব্ধ	S2 621 নাম : ববিতা বিশ্বকৰ্মা পিতাৰ নাম : ধন বাহাদুৰ বিশ্বকৰ্মা ঘৰ নং : 548 বয়স : 26 লিঙ্গ : মহিলা	LQW0428185 ফটো উপলব্ধ
622 নাম : দুৰ্গাপ্ৰসাদ অধিকাৰী পিতাৰ নাম : হৰি ঘৰ নং : ৫৫০ বয়স : 74 লিঙ্গ : পুৰুষ	LQW0005095 ফটো উপলব্ধ	623 নাম : চন্দ্ৰবালা অধিকাৰী স্বামীৰ নাম : দুৰ্গা ঘৰ নং : ৫৫০ বয়স : 70 লিঙ্গ : মহিলা	LQW0005096 ফটো উপলব্ধ	624 নাম : দেবী অধিকাৰী পিতাৰ নাম : দুৰ্গা ঘৰ নং : ৫৫০ বয়স : 51 লিঙ্গ : পুৰুষ	LQW0005098 ফটো উপলব্ধ
625 নাম : হৰি অধিকাৰী পিতাৰ নাম : দুৰ্গা ঘৰ নং : ৫৫০ বয়স : 44 লিঙ্গ : পুৰুষ	LQW0005097 ফটো উপলব্ধ	626 নাম : অনিতা বৰ্মন স্বামীৰ নাম : শ্ৰীকান্ত বৰ্মন ঘৰ নং : ৫৫০ বয়স : 42 লিঙ্গ : মহিলা	LQW1895427 ফটো উপলব্ধ	627 নাম : মৰিয়মুল এসকী স্বামীৰ নাম : হৰি অধিকাৰী ঘৰ নং : 550 বয়স : 40 লিঙ্গ : মহিলা	UUI0019638 ফটো উপলব্ধ
628 নাম : হিতেশ্বৰ অধিকাৰী পিতাৰ নাম : দুৰ্গা ঘৰ নং : ৫৫০ বয়স : 37 লিঙ্গ : পুৰুষ	LQW0005099 ফটো উপলব্ধ	629 নাম : বিনা অধিকাৰী স্বামীৰ নাম : হিতেশ্বৰ অধিকাৰী ঘৰ নং : ৫৫০ বয়স : 35 লিঙ্গ : মহিলা	LQW0005100 ফটো উপলব্ধ	630 নাম : গীতা শৰ্মা স্বামীৰ নাম : দেবী অধিকাৰী ঘৰ নং : 550 বয়স : 28 লিঙ্গ : মহিলা	LQW0282145 ফটো উপলব্ধ



631 নাম : শ্ৰীকান্ত বৰ্মন পিতাৰ নাম: মলিন বৰ্মন ঘৰ নং : ৫৫০ক বয়স : 52 লিঙ্গ : পুৰুষ	LQW1895938 ফটো উপলব্ধ	632 নাম : গঙ্গাৰাম বৰাল পিতাৰ নাম: বলৰাম ঘৰ নং : ৫৫১ বয়স : 83 লিঙ্গ : পুৰুষ	LQW0005101 ফটো উপলব্ধ	633 নাম : ঈন্দ্রমায়া বৰাল স্বামীৰ নাম: গঙ্গা ঘৰ নং : ৫৫১ বয়স : 73 লিঙ্গ : মহিলা	LQW0005102 ফটো উপলব্ধ
634 নাম : তাৰা বৰাল পিতাৰ নাম: গঙ্গা ঘৰ নং : ৫৫১ বয়স : 50 লিঙ্গ : পুৰুষ	LQW0005103 ফটো উপলব্ধ	635 নাম : শিবপ্ৰসাদ বৰাল পিতাৰ নাম: গঙ্গা ঘৰ নং : ৫৫১ বয়স : 48 লিঙ্গ : পুৰুষ	LQW0005104 ফটো উপলব্ধ	636 নাম : কৃষ্ণ বৰাল পিতাৰ নাম: গঙ্গা ঘৰ নং : ৫৫১ বয়স : 44 লিঙ্গ : পুৰুষ	LQW0005105 ফটো উপলব্ধ
637 নাম : হোমা দেবী বৰাল স্বামীৰ নাম: কৃষ্ণ বৰাল ঘৰ নং : ৫৫১ বয়স : 39 লিঙ্গ : মহিলা	LQW0005106 ফটো উপলব্ধ	638 নাম : ঠাকুৰ বৰাল পিতাৰ নাম: নাৰায়ন বৰাল ঘৰ নং : ৫৫১ বয়স : 37 লিঙ্গ : পুৰুষ	LQW1039516 ফটো উপলব্ধ	639 নাম : ৰোহিত প্যাকুৰেল পিতাৰ নাম: ইবৰাজ প্যাকুৰেল ঘৰ নং : ৫৫১ বয়স : 36 লিঙ্গ : পুৰুষ	LQW0005107 ফটো উপলব্ধ
640 নাম : জীৱন বৰাল পিতাৰ নাম: নাৰায়ন বৰাল ঘৰ নং : ৫৫১ বয়স : 35 লিঙ্গ : পুৰুষ	LQW1039527 ফটো উপলব্ধ	641 নাম : নন্দ বৰাল পিতাৰ নাম: নাৰায়ণ বৰাল ঘৰ নং : 551 বয়স : 28 লিঙ্গ : পুৰুষ	LQW1149319 ফটো উপলব্ধ	642 নাম : সমীক্ষা বৰাল পিতাৰ নাম: কৃষ্ণ বৰাল ঘৰ নং : 551 বয়স : 20 লিঙ্গ : মহিলা	UUI0010207 ফটো উপলব্ধ
643 নাম : চন্দ্ৰ কান্ত ভট্টৰাই পিতাৰ নাম: দধিৰাম ভট্টৰাই ঘৰ নং : ৫৫২ বয়স : 78 লিঙ্গ : পুৰুষ	LQW0005109 ফটো উপলব্ধ	644 নাম : নৰমায়া ভট্টৰাই স্বামীৰ নাম: চন্দ্ৰ ঘৰ নং : ৫৫২ বয়স : 70 লিঙ্গ : মহিলা	LQW0005110 ফটো উপলব্ধ	645 নাম : ডোলেন্দ্র ভট্টৰাই পিতাৰ নাম: চন্দ্ৰ ভট্টৰাই ঘৰ নং : ৫৫২ বয়স : 48 লিঙ্গ : পুৰুষ	LQW0005111 ফটো উপলব্ধ
S 646 নাম : ইয়াদমায়া ভট্টৰাই পিতাৰ নাম: চন্দ্ৰ ঘৰ নং : ৫৫২ বয়স : 38 লিঙ্গ : মহিলা	LQW0005113 ফটো উপলব্ধ	# 647 নাম : চন্দ্ৰকলা ভট্টৰাই স্বামীৰ নাম: ডোলেন্দ্র ভট্টৰাই ঘৰ নং : ৫৫২ বয়স : 38 লিঙ্গ : মহিলা	LQW1895450 ফটো উপলব্ধ	S 648 নাম : ছায়া অধিকাৰী পিতাৰ নাম: ৰঘুনাথ ঘৰ নং : ৫৫২ বয়স : 35 লিঙ্গ : মহিলা	LQW0005115 ফটো উপলব্ধ
649 নাম : পূৰ্ণবাহাদুৰ চাকী পিতাৰ নাম: চন্দ্ৰ ঘৰ নং : ৫৫৪ বয়স : 48 লিঙ্গ : পুৰুষ	LQW0005118 ফটো উপলব্ধ	650 নাম : চিত্ৰা চাকী স্বামীৰ নাম: পূৰ্ণবাহাদুৰ চাকী ঘৰ নং : ৫৫৪ বয়স : 43 লিঙ্গ : মহিলা	LQW0005119 ফটো উপলব্ধ	651 নাম : হোম বাহাদুৰ মিজাৰ পিতাৰ নাম: চন্দ্ৰ বাহগা ঘৰ নং : ৫৫৪ বয়স : 43 লিঙ্গ : পুৰুষ	LQW0005120 ফটো উপলব্ধ
652 নাম : ৰূপা চাকী স্বামীৰ নাম: হোমবাহাদুৰ চাকী ঘৰ নং : ৫৫৪ বয়স : 38 লিঙ্গ : মহিলা	LQW0005121 ফটো উপলব্ধ	653 নাম : লীলা দেবী চাকী পিতাৰ নাম: চন্দ্ৰ ঘৰ নং : ৫৫৪ বয়স : 37 লিঙ্গ : মহিলা	LQW1039685 ফটো উপলব্ধ	654 নাম : পুষ্প মিজাৰ মাতৃৰ নাম: হৰিমায়া মিজাৰ ঘৰ নং : ৫৫৪ বয়স : 33 লিঙ্গ : পুৰুষ	LQW0111476 ফটো উপলব্ধ
655 নাম : ৰিতামনি মেধী মিজাৰ স্বামীৰ নাম: পুষ্প নাজাৰ ঘৰ নং : ৫৫৪ বয়স : 28 লিঙ্গ : মহিলা	LQW0362657 ফটো উপলব্ধ	656 নাম : যোগমায়া মিজাৰ পিতাৰ নাম: হোম মিজাৰ ঘৰ নং : 554 বয়স : 26 লিঙ্গ : মহিলা	LQW0430926 ফটো উপলব্ধ	657 নাম : তুলাৰাম তুলাৰাম মিজাৰ পিতাৰ নাম: হোম বাহাদুৰ মিজাৰ মিজাৰ ঘৰ নং : 554 বয়স : 20 লিঙ্গ : পুৰুষ	UUI0102939 ফটো উপলব্ধ
658 নাম : ভোলানাথ বৰাল পিতাৰ নাম: হৰিমান ঘৰ নং : ৫৫৬ বয়স : 83 লিঙ্গ : পুৰুষ	LQW0005122 ফটো উপলব্ধ	659 নাম : চবিলাল বৰাল পিতাৰ নাম: ভোলা ঘৰ নং : ৫৫৬ বয়স : 58 লিঙ্গ : পুৰুষ	LQW0005124 ফটো উপলব্ধ	660 নাম : ৰুদ্ৰ প্ৰসাদ বৰাল পিতাৰ নাম: ভোলা ঘৰ নং : ৫৫৬ বয়স : 53 লিঙ্গ : পুৰুষ	LQW1039732 ফটো উপলব্ধ



661 নাম : গীতা বৰাল স্বামীৰ নাম: ছবিলাল বৰাল ঘৰ নং : ৫৫৬ বয়স : 53 লিঙ্গ : মহিলা	LQW0005125 ফটো উপলব্ধ	662 নাম : জগন্নাথ বৰাল পিতাৰ নাম: ভোলা ঘৰ নং : ৫৫৬ বয়স : 48 লিঙ্গ : পুৰুষ	LQW0005126 ফটো উপলব্ধ	663 নাম : মইনা দেবী বৰাল স্বামীৰ নাম: জগন্নাথ বৰাল ঘৰ নং : ৫৫৬ বয়স : 40 লিঙ্গ : মহিলা	LQW0005127 ফটো উপলব্ধ
664 নাম : ভূমা দেবী বৰাল স্বামীৰ নাম: বুঢ়া বৰাল ঘৰ নং : ৫৫৬ বয়স : 40 লিঙ্গ : মহিলা	LQW1039743 ফটো উপলব্ধ	665 নাম : টিকাদেবী বৰাল পিতাৰ নাম: ভোলা ঘৰ নং : ৫৫৬ বয়স : 40 লিঙ্গ : মহিলা	LQW1039776 ফটো উপলব্ধ	666 নাম : শচিন বৰাল পিতাৰ নাম: শিখৰ নাথ বৰাল ঘৰ নং : ৫৫৬ বয়স : 28 লিঙ্গ : পুৰুষ	LQW0194753 ফটো উপলব্ধ
667 নাম : শিখৰ নাথ বৰাল পিতাৰ নাম: ভোলা ঘৰ নং : ৫৫৬খ বয়স : 54 লিঙ্গ : পুৰুষ	LQW1039787 ফটো উপলব্ধ	668 নাম : চন্দৰবাহাদুৰ বৰাল পিতাৰ নাম: দেবদত্ত ঘৰ নং : ৫৫৭ বয়স : 70 লিঙ্গ : পুৰুষ	LQW0005129 ফটো উপলব্ধ	669 নাম : দেবীমায়ী বৰাল স্বামীৰ নাম: চন্দ্ৰ ঘৰ নং : ৫৫৭ বয়স : 59 লিঙ্গ : মহিলা	LQW0005130 ফটো উপলব্ধ
670 নাম : নৰমায়ী বৰাল স্বামীৰ নাম: জয়প্ৰসাদ ঘৰ নং : ৫৫৭ বয়স : 59 লিঙ্গ : মহিলা	LQW0005131 ফটো উপলব্ধ	671 নাম : পুন্যপ্ৰসাদ বৰাল পিতাৰ নাম: জয় প্ৰসাদ বৰাল ঘৰ নং : ৫৫৭ বয়স : 53 লিঙ্গ : পুৰুষ	LQW0005132 ফটো উপলব্ধ	672 নাম : ভোজৰাজ বৰাল পিতাৰ নাম: চন্দ্ৰ ঘৰ নং : ৫৫৭ বয়স : 43 লিঙ্গ : পুৰুষ	LQW0005133 ফটো উপলব্ধ
673 নাম : প্ৰেম বাহাদুৰ বৰাল পিতাৰ নাম: চন্দ্ৰ ঘৰ নং : ৫৫৭ বয়স : 43 লিঙ্গ : পুৰুষ	LQW1039834 ফটো উপলব্ধ	# 674 নাম : তাৰা দেবী স্বামীৰ নাম: পুন্যপ্ৰসাদ বৰাল ঘৰ নং : ৫৫৭ বয়স : 40 লিঙ্গ : মহিলা	LQW1895143 ফটো উপলব্ধ	675 নাম : ভবানী বৰাল স্বামীৰ নাম: প্ৰেম বাহাদুৰ বৰাল ঘৰ নং : 557 বয়স : 36 লিঙ্গ : মহিলা	LQW0429779 ফটো উপলব্ধ
676 নাম : নবৰাজ বৰাল পিতাৰ নাম: হেমসাগৰ বৰাল ঘৰ নং : 562 বয়স : 27 লিঙ্গ : পুৰুষ	LQW0529065 ফটো উপলব্ধ	677 নাম : চন্দ্ৰকলা বৰাল পিতাৰ নাম: হেমসাগৰ বৰাল ঘৰ নং : ৫৬২ বয়স : 24 লিঙ্গ : মহিলা	LQW0478651 ফটো উপলব্ধ	678 নাম : মাধব বৃচৰাল পিতাৰ নাম: শিব বৰাল ঘৰ নং : ৫৬৪ বয়স : 25 লিঙ্গ : পুৰুষ	LQW0478248 ফটো উপলব্ধ
679 নাম : সুৰজ অধিকাৰী পিতাৰ নাম: হৰি অধিকাৰী ঘৰ নং : 584 বয়স : 20 লিঙ্গ : পুৰুষ	UUI0074740 ফটো উপলব্ধ	680 নাম : তিকা খদকা স্বামীৰ নাম: বাম খদকা ঘৰ নং : ৫৯৪ বয়স : 40 লিঙ্গ : মহিলা	LQW0355388 ফটো উপলব্ধ	681 নাম : বিমলা ছেত্ৰী বিমলা ছেত্ৰী পিতাৰ নাম: প্ৰসাদ ছেত্ৰী প্ৰসাদ ছেত্ৰী ঘৰ নং : 594 বয়স : 25 লিঙ্গ : মহিলা	UUI0033738 ফটো উপলব্ধ
# 682 নাম : শিখামনি ডেকা স্বামীৰ নাম: সেলেন উৰাং ঘৰ নং : ৫২০ বয়স : 26 লিঙ্গ : মহিলা	CTH0195750 ফটো উপলব্ধ	683 নাম : পিংকী ৰায় স্বামীৰ নাম: বিকাশ ডেকা ঘৰ নং : 602 বয়স : 25 লিঙ্গ : মহিলা	UUI0097865 ফটো উপলব্ধ	684 নাম : আনিছা ভট্টৰাই পিতাৰ নাম: কমল ভট্টৰাই ঘৰ নং : 619 বয়স : 21 লিঙ্গ : মহিলা	UUI0021253 ফটো উপলব্ধ
685 নাম : ভুবন বৰাল পিতাৰ নাম: বলৰাম বৰাল ঘৰ নং : 659 বয়স : 28 লিঙ্গ : পুৰুষ	LQW0205765 ফটো উপলব্ধ	# 686 নাম : ইন্দ্ৰবাহাদুৰ নেৱাৰ পিতাৰ নাম: ভক্তবাহাদুৰ নেৱাৰ ঘৰ নং : ৬৬১ বয়স : 63 লিঙ্গ : পুৰুষ	UUI0059220 ফটো উপলব্ধ	687 নাম : মীনা প্ৰধান মাতৃৰ নাম: লীলা প্ৰধান ঘৰ নং : 661 বয়স : 22 লিঙ্গ : মহিলা	UUI0064451 ফটো উপলব্ধ
688 নাম : অনিতা ৰাই স্বামীৰ নাম: ওম বাহাদুৰ লিম্বু ঘৰ নং : ৭০০ বয়স : 33 লিঙ্গ : মহিলা	LQW0391441 ফটো উপলব্ধ	689 নাম : সুমিত্ৰা লিম্বু পিতাৰ নাম: গঙ্গাৰাম লিম্বু ঘৰ নং : 702 বয়স : 30 লিঙ্গ : মহিলা	HJL2239761 ফটো উপলব্ধ	690 নাম : থমিতা দেবী খডকা পিতাৰ নাম: পূৰ্ণ বাহাদুৰ খডকা ঘৰ নং : 0720 বয়স : 24 লিঙ্গ : মহিলা	LQW1163013 ফটো উপলব্ধ



691 নাম : যমুনা লিষ্ণু স্বামীৰ নাম : ভীম বাহাদুৰ লিষ্ণু ঘৰ নং : 755 বয়স : 60 লিঙ্গ : মহিলা	LQW1142405 ফটো উপলব্ধ	692 নাম : সংগীতা দেবী স্বামীৰ নাম : ৰাজু কুমাৰ লিষ্ণু ঘৰ নং : 755 বয়স : 41 লিঙ্গ : মহিলা	LQW1142660 ফটো উপলব্ধ	693 নাম : বিজিত গয়াৰী পিতাৰ নাম : বীমোল গয়াৰী ঘৰ নং : 758 বয়স : 22 লিঙ্গ : পুৰুষ	LQW2017036 ফটো উপলব্ধ
694 নাম : সুব্রত মদাহি পিতাৰ নাম : হিৰণ মদাহি ঘৰ নং : 962 বয়স : 22 লিঙ্গ : পুৰুষ	LQW1531607 ফটো উপলব্ধ	695 নাম : ৰীজমনি মেধি পিতাৰ নাম : ভবেন মেধি ঘৰ নং : 771 বয়স : 27 লিঙ্গ : মহিলা	CFM0234690 ফটো উপলব্ধ	S 696 নাম : গিমী মদাহী পিতাৰ নাম : হৰমোহন মদাহী ঘৰ নং : 777 বয়স : 23 লিঙ্গ : মহিলা	LQW1993609 ফটো উপলব্ধ
697 নাম : কিচান মদাহি পিতাৰ নাম : শৰত মদাহি ঘৰ নং : 078 বয়স : 26 লিঙ্গ : পুৰুষ	LQW1161025 ফটো উপলব্ধ	698 নাম : বিংকু মদাহী পিতাৰ নাম : বিনু মদাহী ঘৰ নং : 788 বয়স : 27 লিঙ্গ : মহিলা	LQW0418749 ফটো উপলব্ধ	699 নাম : সুনিতা ৰামচিয়াৰী স্বামীৰ নাম : ভাস্কৰ শূগীয়াৰী ঘৰ নং : 802 বয়স : 24 লিঙ্গ : মহিলা	LQW1155977 ফটো উপলব্ধ
700 নাম : চুমি মদাহী পিতাৰ নাম : সুভাষ মদাহী ঘৰ নং : 844 বয়স : 21 লিঙ্গ : মহিলা	CUE0052001 ফটো উপলব্ধ	701 নাম : ৰহিনা ব্ৰাহ্ম স্বামীৰ নাম : সুলেম ব্ৰাহ্ম ঘৰ নং : 1003 বয়স : 24 লিঙ্গ : মহিলা	CFM1222769 ফটো উপলব্ধ	702 নাম : বিন বৰো স্বামীৰ নাম : নিলমআবৰ বড়ো ঘৰ নং : 1009 বয়স : 24 লিঙ্গ : মহিলা	UUI0099416 ফটো উপলব্ধ
703 নাম : পবিত্ৰ বসুমতাৰী পিতাৰ নাম : দীনেশ বসুমতাৰী ঘৰ নং : 1022 বয়স : 23 লিঙ্গ : পুৰুষ	UUI0139832 ফটো উপলব্ধ	704 নাম : দিপালী বৰো স্বামীৰ নাম : মদন আৰ্য্য ঘৰ নং : এইচ নো 486 বয়স : 25 লিঙ্গ : মহিলা	UUI0115857 ফটো উপলব্ধ	705 নাম : অস্মিতা প্ৰধান পিতাৰ নাম : ৰাম প্ৰধান ঘৰ নং : এইচ নো 499 বয়স : 25 লিঙ্গ : মহিলা	UUI0151274 ফটো উপলব্ধ
# 706 নাম : কৰন ৰাউত পিতাৰ নাম : খগেন্দ্ৰ ৰাউত ঘৰ নং : 526ক বয়স : 23 লিঙ্গ : পুৰুষ	UUI0151282 ফটো উপলব্ধ	707 নাম : সুস্মিতা দেবী পিতাৰ নাম : সিখৰ নাথ বৰাল ঘৰ নং : এইচ নো 556 আ বয়স : 20 লিঙ্গ : মহিলা	UUI0102525 ফটো উপলব্ধ	708 নাম : ডোলেন্দ্ৰ শৰ্মা পিতাৰ নাম : মণিৰাম শৰ্মা ঘৰ নং : হাউজ নং 540 বয়স : 34 লিঙ্গ : পুৰুষ	LQW0005046 ফটো উপলব্ধ



709	1	UUJ0154864
নাম : উত্তম অধিকাৰী পিতাৰ নাম : নাৰায়ন অধিকাৰী ঘৰ নং : এইচ নো 547 বয়স : 18 লিঙ্গ : পুৰুষ		
ফটো উপলব্ধ		

710	1	LQW0237230
নাম : নমিতা দেবী স্বামীৰ নাম : ওমপ্রকাশ বিজাল ঘৰ নং : এইচ নো 508 বয়স : 25 লিঙ্গ : মহিলা		
ফটো উপলব্ধ		

711	1	CFM0173773
নাম : চুচমা বৰাল পিতাৰ নাম : গংগা বিজাল ঘৰ নং : এইচ নো 508 বয়স : 30 লিঙ্গ : মহিলা		
ফটো উপলব্ধ		

S 712	1	GML1356827
নাম : নিমাই সাহা পিতাৰ নাম : নিতাই পদ সাহা ঘৰ নং : 508 ক বয়স : 63 লিঙ্গ : পুৰুষ		
ফটো উপলব্ধ		

713	1	UUJ0155135
নাম : ৰিংকী সাহা পিতাৰ নাম : মধু সাহা ঘৰ নং : এইচ নো. 374 বয়স : 20 লিঙ্গ : মহিলা		
ফটো উপলব্ধ		

R 714	1	UUJ0156711
নাম : ৰূপালী বালু আৰ্য্য স্বামীৰ নাম : শাজান চন্দ্ৰ আৰ্য্য ঘৰ নং : 00 বয়স : 30 লিঙ্গ : মহিলা		
ফটো উপলব্ধ		

R 715	1	UUJ0158337
নাম : মনি আৰ্য্য পিতাৰ নাম : চিত্ত আৰ্য্য ঘৰ নং : 366 বয়স : 22 লিঙ্গ : মহিলা		
ফটো উপলব্ধ		

716	1	UUJ0158196
নাম : পূজা মিজাৰ পিতাৰ নাম : পূৰ্ণবাহাদুৰ চাকী ঘৰ নং : 554 বয়স : 22 লিঙ্গ : মহিলা		
ফটো উপলব্ধ		

717	1	UUJ0158618
নাম : পূৰ্ণিমা কছাৰী স্বামীৰ নাম : বিকি সিং ব্ৰহ্ম ঘৰ নং : 080 বয়স : 19 লিঙ্গ : মহিলা		
ফটো উপলব্ধ		

718	1	UUJ0160937
নাম : নিশা ভূজেল স্বামীৰ নাম : প্ৰসেনজিত আৰ্য্য ঘৰ নং : 098 বয়স : 25 লিঙ্গ : মহিলা		
ফটো উপলব্ধ		

719	1	UUJ0165985
নাম : এলিনা সিং পিতাৰ নাম : ৰঞ্জিত সিং ঘৰ নং : 080 বয়স : 32 লিঙ্গ : মহিলা		
ফটো উপলব্ধ		

720	1	UUJ0171090
নাম : ৰুমী গাম স্বামীৰ নাম : নাৰায়ন সাহা ঘৰ নং : 080 বয়স : 22 লিঙ্গ : মহিলা		
ফটো উপলব্ধ		

721	1	UUJ0184192
নাম : ৰত্ন বাহাদুৰ ছেত্ৰী অন্যান্য : গীতা ছেত্ৰী ঘৰ নং : ৫৩৫ বয়স : 34 লিঙ্গ : পুৰুষ		
ফটো উপলব্ধ		

722	1	UUJ0184572
নাম : বম বাহাদুৰ ছেত্ৰী অন্যান্য : গীতা ছেত্ৰী ঘৰ নং : ৫৩৫ বয়স : 71 লিঙ্গ : পুৰুষ		
ফটো উপলব্ধ		

723	1	UUJ0186015
নাম : শেৱালী সুত্ৰধৰ পিতাৰ নাম : কুমীৰ সুত্ৰধৰ ঘৰ নং : ৫৩৩ বয়স : 18 লিঙ্গ : মহিলা		
ফটো উপলব্ধ		

724	1	UUJ0186841
নাম : বিনীতা দেবী পিতাৰ নাম : অনিল বিশ্বকৰ্মা ঘৰ নং : ৫৪৮ বয়স : 20 লিঙ্গ : মহিলা		
ফটো উপলব্ধ		



725	1	LQW2001006
নাম : অমন ঘিমিৰে পিতাৰ নাম: টিকাৰাম ঘিমিৰে ঘৰ নং : ৬৫৬ বয়স : 22 লিঙ্গ : পুৰুষ		
ফটো উপলব্ধ		

726	1	CFM1251123
নাম : অন্ন বালী পিতাৰ নাম: প্রশান্ন ৰায় ঘৰ নং : ৫১৬ বয়স : 38 লিঙ্গ : মহিলা		
ফটো উপলব্ধ		

727	1	LQW0440958
নাম : মেঘ নাথ পিতাৰ নাম: প্ৰেম বাহাদুৰ কতোআল ঘৰ নং : 711 বয়স : 25 লিঙ্গ : পুৰুষ		
ফটো উপলব্ধ		

728	1	UUI0201129
নাম : প্ৰীতি সাহা স্বামীৰ নাম: অপূৰ্ব আৰ্য্য ঘৰ নং : ৩৯৪ বয়স : 25 লিঙ্গ : মহিলা		
ফটো উপলব্ধ		

729	1	UUI0204859
নাম : জিন্টু ৰয় পিতাৰ নাম: ভূপেন্দ্ৰ ৰয় ঘৰ নং : ৫৩৬ বয়স : 18 লিঙ্গ : পুৰুষ		
ফটো উপলব্ধ		

730	1	UUI0205062
নাম : ৰোশন বৰুৱাল পিতাৰ নাম: দেবীপ্ৰসাদ বৰাল ঘৰ নং : এইচ নো 484 বয়স : 18 লিঙ্গ : পুৰুষ		
ফটো উপলব্ধ		

ভোটাৰৰ সাৰাংশ

A) ভোটাৰৰ সংখ্যা

	তালিকাৰ প্ৰকাৰ	তালিকাৰ চিনাক্তকৰণ	ভোটাৰৰ সংখ্যা							
			পুৰুষ	মহিলা	৩য় লিঙ্গ	মুঠ				
I	মূল তালিকা	মূল তালিকা	বিশেষ সংশোধন, 2026 চনৰ পূৰ্বৰ 2025 চনৰ মূল তালিকাৰ লগত থকা সংযোজন সমূহ একত্ৰিতকৰণ কৰা তালিকা।				349	359	0	708
II	যোগ তালিকা	পৰিপূৰক 1	বিশেষ সংক্ষিপ্ত সংশোধন, 2026				4	12	0	16
		পৰিপূৰক 2	অনবিচ্ছিন্ন সংশোধন 2026				4	2	0	6
			মুঠ				8	14	0	22
III	বিয়োজন তালিকা	পৰিপূৰক 1	বিশেষ সংক্ষিপ্ত সংশোধন, 2026				8	17	0	25
		পৰিপূৰক 2	অনবিচ্ছিন্ন সংশোধন 2026				1	3	0	4
			মুঠ				9	20	0	29
IV	লিংগ ক্ষেত্ৰত পৰিবৰ্তনৰ বাবে পাৰ্থক্য					0	0	0	0	
এই সংশোধনৰ পিছত ভোটাৰ তালিকাত ভোটাৰৰ মুঠ সংখ্যা (I+II-III+IV)						348	353	0	701	

B) শুধৰনীৰ সংখ্যা

তালিকাৰ প্ৰকাৰ	তালিকাৰ চিনাক্তকৰণ	শুধৰনীৰ সংখ্যা
পৰিপূৰক 1	বিশেষ সংক্ষিপ্ত সংশোধন, 2026	51
পৰিপূৰক 2	অনবিচ্ছিন্ন সংশোধন 2026	4
	মুঠ	55

নিৰ্বাচক পঞ্জীয়ন বিষয়াৰ স্বাক্ষৰ

E-মূত, S-স্থানান্তৰিত/ বাসস্থান পৰিবৰ্তন, R-প্ৰতিলিপি, M-নিখোজ, Q-অযোগ্য