



ভোটাৰ তালিকা 2026 S03 অসম

বিধানসভা সমষ্টিৰ নম্বৰ, নাম আৰু সংৰক্ষণৰ স্থিতি : 42 - বাক্সা (অনুসূচিত জনজাতি)		খণ্ড নং : 11																			
এই বিধানসভা সমষ্টিত কোন সংসদীয় সমষ্টিৰ অন্তৰ্গত তাৰ নম্বৰ, নাম আৰু সংৰক্ষণ স্থিতি : 1 - কোকৰাঝাৰ (অনুসূচিত জনজাতি)																					
1. সংশোধনৰ বিৱৰণ																					
সংশোধনৰ বছৰ	2026	তালিকাৰ চিনাক্তকৰণ																			
ভিত্তি তাৰিখ	01-04-2026	বিশেষ সংশোধন, 2026 চনৰ পূৰ্বৰ 2025 চনৰ মূল তালিকাৰ লগত থকা সংযোজন সমূহ একত্ৰিতকৰণ কৰা তালিকা।																			
সংশোধনৰ প্ৰকাৰ	বিশেষ সংশোধন 2026																				
প্ৰকাশনৰ তাৰিখ	23-03-2026																				
2. খণ্ড আৰু ভোটগ্ৰহন কেন্দ্ৰৰ বিৱৰণ																					
খণ্ডৰ অন্তৰ্গত এলেকা সমূহৰ নম্বৰ আৰু নাম																					
1-চাউলকাৰা	<table border="1" style="width: 100%; border-collapse: collapse;"> <tr> <td>মূল চহৰ/গাওঁ</td> <td>: চাউলকাৰা</td> </tr> <tr> <td>ৱাৰ্ড নং</td> <td>:</td> </tr> <tr> <td>ডাকঘৰ</td> <td>: মুছলপুৰ</td> </tr> <tr> <td>পুলিচ থানা</td> <td>: মুছলপুৰ</td> </tr> <tr> <td>ব্লক</td> <td>: ধমধমা</td> </tr> <tr> <td>ৰাজহ চক্ৰ</td> <td>: বাগানপাৰা</td> </tr> <tr> <td>জিলা</td> <td>: বাক্সা</td> </tr> <tr> <td>পিনকোড</td> <td>: 781372</td> </tr> </table>					মূল চহৰ/গাওঁ	: চাউলকাৰা	ৱাৰ্ড নং	:	ডাকঘৰ	: মুছলপুৰ	পুলিচ থানা	: মুছলপুৰ	ব্লক	: ধমধমা	ৰাজহ চক্ৰ	: বাগানপাৰা	জিলা	: বাক্সা	পিনকোড	: 781372
মূল চহৰ/গাওঁ	: চাউলকাৰা																				
ৱাৰ্ড নং	:																				
ডাকঘৰ	: মুছলপুৰ																				
পুলিচ থানা	: মুছলপুৰ																				
ব্লক	: ধমধমা																				
ৰাজহ চক্ৰ	: বাগানপাৰা																				
জিলা	: বাক্সা																				
পিনকোড	: 781372																				
3. ভোটগ্ৰহন কেন্দ্ৰৰ বিৱৰণ																					
ভোটগ্ৰহন কেন্দ্ৰৰ নম্বৰ আৰু নাম :		ভোটগ্ৰহন কেন্দ্ৰৰ প্ৰকাৰ (পুৰুষ/মহিলা/সাধাৰণ)		সাধাৰন																	
11 - নয়াপাৰা হস্তিনাপুৰ প্ৰাথমিক বিদ্যালয় (বাওঁ শাখা)		খণ্ডৰ অন্তৰ্গত সহায়ক ভোটগ্ৰহন কেন্দ্ৰৰ সংখ্যা :		0																	
ভোটগ্ৰহন কেন্দ্ৰৰ ঠিকনা :																					
নয়াপাৰা হস্তিনাপুৰ প্ৰাথমিক বিদ্যালয়, কোথালী নং ২, চাউলকাৰা																					
4. ভোটাৰৰ সংখ্যা																					
আৰম্ভনি ক্ৰমিক নং	শেষ ক্ৰমিক নং	মুঠ ভোটাৰ																			
		পুৰুষ	মহিলা	৩য় লিঙ্গ	মুঠ																
1	740	334	304	0	638																

নিৰ্বাচক পঞ্জীয়ন বিষয়াৰ স্বাক্ষৰ



Nazri Naksha

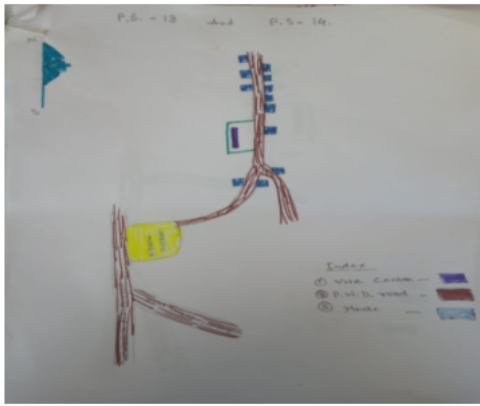

Google Map View



Polling Station Building Front View



ভোটগ্ৰহন কেন্দ্ৰৰ সন্মুখৰ দৃশ্য

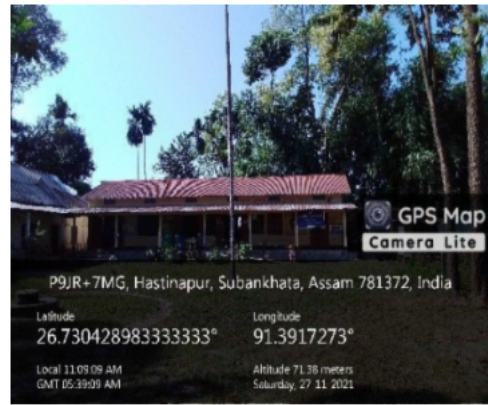

Cad View

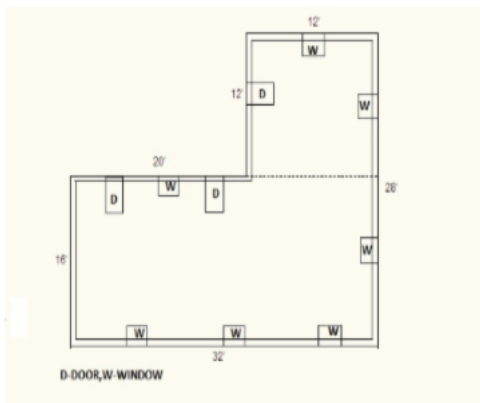

Key MAP View

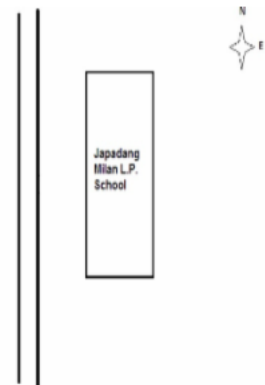



<p>S 1 UUI0054148</p> <p>নাম : শিখা বিশ্বাস পিতাৰ নাম : উখিল বিশ্বাস ঘৰ নং : 9 বয়স : 21 লিঙ্গ : মহিলা</p> <p>ফটো উপলব্ধ</p>	<p>2 UUI0058826</p> <p>নাম : বনিতা পাঠক পিতাৰ নাম : যুবৰাজ পাঠক ঘৰ নং : 16 বয়স : 21 লিঙ্গ : মহিলা</p> <p>ফটো উপলব্ধ</p>	<p># 3 UUI0003681</p> <p>নাম : লক্ষ্মী নিৰোলা পিতাৰ নাম : কেশব নিৰোলা ঘৰ নং : 559 বয়স : 22 লিঙ্গ : মহিলা</p> <p>ফটো উপলব্ধ</p>
<p># 4 LQW0477323</p> <p>নাম : পংকজ ৰাউত পিতাৰ নাম : টংকবাহাদুৰ ৰাউত ঘৰ নং : 68 বয়স : 27 লিঙ্গ : পুৰুষ</p> <p>ফটো উপলব্ধ</p>	<p>S 5 LQW0361014</p> <p>নাম : ৰেখা প্ৰধান স্বামীৰ নাম : দেৱ কুমাৰ প্ৰধান ঘৰ নং : 68 বয়স : 33 লিঙ্গ : মহিলা</p> <p>ফটো উপলব্ধ</p>	<p>6 LQW0493254</p> <p>নাম : নব ৰাজ সুবেদী পিতাৰ নাম : লেখ বাহাদুৰ সুবেদী ঘৰ নং : 68 বয়স : 30 লিঙ্গ : পুৰুষ</p> <p>ফটো উপলব্ধ</p>
<p>S 7 UUI0010868</p> <p>নাম : খনজয় বড়ো পিতাৰ নাম : খৌৰৌমাসিং বড়ো ঘৰ নং : 93 বয়স : 21 লিঙ্গ : পুৰুষ</p> <p>ফটো উপলব্ধ</p>	<p>S 8 LQW0005418</p> <p>নাম : সোভা দাহাল পিতাৰ নাম : লীলা ঘৰ নং : 110 বয়স : 32 লিঙ্গ : মহিলা</p> <p>ফটো উপলব্ধ</p>	<p>S 9 LQW0529321</p> <p>নাম : দুৰ্গা দাহাল পিতাৰ নাম : নৱহাদুৰ দাহাল ঘৰ নং : 119 বয়স : 24 লিঙ্গ : মহিলা</p> <p>ফটো উপলব্ধ</p>
<p>10 LQW0426726</p> <p>নাম : গঙ্গা প্ৰধান পিতাৰ নাম : মদন কুমাৰ প্ৰধান ঘৰ নং : 129 বয়স : 28 লিঙ্গ : পুৰুষ</p> <p>ফটো উপলব্ধ</p>	<p>11 LQW0427187</p> <p>নাম : কমলা ৱয় স্বামীৰ নাম : অননত ৱয় ঘৰ নং : 220 বয়স : 30 লিঙ্গ : মহিলা</p> <p>ফটো উপলব্ধ</p>	<p>12 LQW1986801</p> <p>নাম : মীনকা বিশ্বকৰ্মা স্বামীৰ নাম : ৰাজ কুমাৰ বিশ্বকৰ্মা ঘৰ নং : 226 বয়স : 28 লিঙ্গ : মহিলা</p> <p>ফটো উপলব্ধ</p>
<p>13 LQW0540278</p> <p>নাম : যাদৱ অধিকাৰী পিতাৰ নাম : ঘনশ্যাম অধিকাৰী ঘৰ নং : 335 বয়স : 26 লিঙ্গ : পুৰুষ</p> <p>ফটো উপলব্ধ</p>	<p>14 UUI0035063</p> <p>নাম : টিনা দাস স্বামীৰ নাম : দিলীপ বৈশ্য ঘৰ নং : 340 বয়স : 35 লিঙ্গ : মহিলা</p> <p>ফটো উপলব্ধ</p>	<p>S 15 UUI0141143</p> <p>নাম : অলকেশ মেধী পিতাৰ নাম : গুণপতি মেধী ঘৰ নং : 348 বয়স : 22 লিঙ্গ : পুৰুষ</p> <p>ফটো উপলব্ধ</p>
<p>16 LQW2004968</p> <p>নাম : দুল মনি দাস স্বামীৰ নাম : সনত সাহা ঘৰ নং : 0486 বয়স : 38 লিঙ্গ : মহিলা</p> <p>ফটো উপলব্ধ</p>	<p>17 LQW2000560</p> <p>নাম : ৰিস্তা বৰাল পিতাৰ নাম : খেম নাথ বৰাল ঘৰ নং : 491 বয়স : 21 লিঙ্গ : মহিলা</p> <p>ফটো উপলব্ধ</p>	<p>18 LQW0190900</p> <p>নাম : ৰাজিৱ পোখ্ৰেল পিতাৰ নাম : লোকনাথ পোখ্ৰেল ঘৰ নং : 512 বয়স : 28 লিঙ্গ : পুৰুষ</p> <p>ফটো উপলব্ধ</p>
<p>19 LQW2000578</p> <p>নাম : তুলাশা দেৱী খড়কা পিতাৰ নাম : হোম বাহাদুৰ খড়কা ঘৰ নং : 521 বয়স : 21 লিঙ্গ : মহিলা</p> <p>ফটো উপলব্ধ</p>	<p>20 LQW1154517</p> <p>নাম : প্ৰেম কুমাৰ প্ৰধান পিতাৰ নাম : খৰ্গ প্ৰধান ঘৰ নং : 530 বয়স : 24 লিঙ্গ : পুৰুষ</p> <p>ফটো উপলব্ধ</p>	<p>21 LQW0243691</p> <p>নাম : বিপুল চন্দ্ৰ ৰয় পিতাৰ নাম : মহেন্দ্ৰ ৰয় ঘৰ নং : 537 বয়স : 26 লিঙ্গ : পুৰুষ</p> <p>ফটো উপলব্ধ</p>
<p>22 LQW0528463</p> <p>নাম : হিমালী ৰয় পিতাৰ নাম : মহেন্দ্ৰ ৰয় ঘৰ নং : 537 বয়স : 23 লিঙ্গ : মহিলা</p> <p>ফটো উপলব্ধ</p>	<p>23 LQW0005135</p> <p>নাম : পবিত্ৰা গৌতম স্বামীৰ নাম : চিৰনাজিবি বৰাল ঘৰ নং : 559 বয়স : 70 লিঙ্গ : মহিলা</p> <p>ফটো উপলব্ধ</p>	<p>24 LQW0005136</p> <p>নাম : চন্দ্ৰ লাল গৌতম পিতাৰ নাম : চিৰনাজিবি বৰাল ঘৰ নং : 559 বয়স : 40 লিঙ্গ : পুৰুষ</p> <p>ফটো উপলব্ধ</p>
<p>25 LQW0320432</p> <p>নাম : জানুকা গৌতম মাতৃৰ নাম : পৱিত্ৰা গৌতম ঘৰ নং : 559 বয়স : 39 লিঙ্গ : মহিলা</p> <p>ফটো উপলব্ধ</p>	<p>26 LQW0005137</p> <p>নাম : অম্বিকা গৌতম পিতাৰ নাম : চিৰনাজিবি গৌতম ঘৰ নং : 559 বয়স : 37 লিঙ্গ : পুৰুষ</p> <p>ফটো উপলব্ধ</p>	<p>27 LQW0523951</p> <p>নাম : ৰেখা গৌতম স্বামীৰ নাম : অম্বিকা গৌতম ঘৰ নং : 559 বয়স : 30 লিঙ্গ : মহিলা</p> <p>ফটো উপলব্ধ</p>
<p>28 LQW0005138</p> <p>নাম : ধন মায়া বৰাল স্বামীৰ নাম : ধম ঘৰ নং : 561 বয়স : 62 লিঙ্গ : মহিলা</p> <p>ফটো উপলব্ধ</p>	<p>29 LQW0005139</p> <p>নাম : গোপাল বৰাল পিতাৰ নাম : ধম ঘৰ নং : 561 বয়স : 39 লিঙ্গ : পুৰুষ</p> <p>ফটো উপলব্ধ</p>	<p>S 30 LQW0005140</p> <p>নাম : টিকা বৰাল পিতাৰ নাম : ধম ঘৰ নং : 561 বয়স : 36 লিঙ্গ : মহিলা</p> <p>ফটো উপলব্ধ</p>



31 নাম : সুনিতা বৰাল স্বামীৰ নাম : গোপাল বৰাল ঘৰ নং : 561 বয়স : 35 লিঙ্গ : মহিলা	LQW0290536 ফটো উপলব্ধ	32 নাম : সৃজনা দেৱী পিতাৰ নাম : ধৰ্ম বৰাল ঘৰ নং : 561 বয়স : 24 লিঙ্গ : মহিলা	LQW0545228 ফটো উপলব্ধ	33 নাম : হেম সাগৰ বৰাল পিতাৰ নাম : ৰবিলাল ঘৰ নং : 562 বয়স : 53 লিঙ্গ : পুৰুষ	LQW0005141 ফটো উপলব্ধ
34 নাম : ৰেনুকা বৰাল স্বামীৰ নাম : হেমসাগৰ বৰাল ঘৰ নং : 562 বয়স : 50 লিঙ্গ : মহিলা	LQW0005142 ফটো উপলব্ধ	35 নাম : দিকা দেৱী পিতাৰ নাম : ঋষি বৰাল ঘৰ নং : 562 বয়স : 41 লিঙ্গ : মহিলা	UUJ0052654 ফটো উপলব্ধ	S 36 নাম : কল্পনা বৰাল পিতাৰ নাম : হেমসাগৰ বৰাল ঘৰ নং : 562 বয়স : 34 লিঙ্গ : মহিলা	LQW1895290 ফটো উপলব্ধ
37 নাম : টিকাবাম বৰাল পিতাৰ নাম : হেমসাগৰ বৰাল ঘৰ নং : 562 বয়স : 32 লিঙ্গ : পুৰুষ	LQW0005143 ফটো উপলব্ধ	38 নাম : চন্দ্ৰকলা বৰাল পিতাৰ নাম : হেম সাগৰ বৰাল ঘৰ নং : 562 বয়স : 24 লিঙ্গ : মহিলা	LQW0288324 ফটো উপলব্ধ	39 নাম : শিবপ্ৰসাদ বৰাল পিতাৰ নাম : ৰবিলাল ঘৰ নং : 568 বয়স : 53 লিঙ্গ : পুৰুষ	LQW0005146 ফটো উপলব্ধ
40 নাম : গীতা দেৱী বৰাল স্বামীৰ নাম : শিবপ্ৰসাদ বৰাল ঘৰ নং : 568 বয়স : 40 লিঙ্গ : মহিলা	LQW0005147 ফটো উপলব্ধ	41 নাম : জৰনা বৰাল স্বামীৰ নাম : বেনু বৰাল ঘৰ নং : 568 বয়স : 39 লিঙ্গ : মহিলা	LQW0005148 ফটো উপলব্ধ	42 নাম : খগেন্দ্ৰ বৰাল পিতাৰ নাম : শিবপ্ৰসাদ বৰাল ঘৰ নং : 568 বয়স : 36 লিঙ্গ : পুৰুষ	LQW0005149 ফটো উপলব্ধ
43 নাম : নৰেন্দ্ৰ বৰাল পিতাৰ নাম : শিব প্ৰসাদ বৰাল ঘৰ নং : 564 বয়স : 22 লিঙ্গ : পুৰুষ	LQW1501444 ফটো উপলব্ধ	44 নাম : গিতা দেৱী স্বামীৰ নাম : বিজু ভট্টৰাই ঘৰ নং : 569 বয়স : 32 লিঙ্গ : মহিলা	LQW0205732 ফটো উপলব্ধ	45 নাম : ৰুদ্ৰ বাহাদুৰ পুৰী পিতাৰ নাম : পদীলাল ঘৰ নং : 568 বয়স : 64 লিঙ্গ : পুৰুষ	LQW0005150 ফটো উপলব্ধ
46 নাম : কমলা পুৰী স্বামীৰ নাম : ৰুদ্ৰ ঘৰ নং : 568 বয়স : 58 লিঙ্গ : মহিলা	LQW0005151 ফটো উপলব্ধ	47 নাম : দুৰ্গা দেৱী অধিকাৰী স্বামীৰ নাম : ভৱানী প্ৰচাদ অধিকাৰী ঘৰ নং : 568 বয়স : 38 লিঙ্গ : মহিলা	JRF2155080 ফটো উপলব্ধ	48 নাম : যমুনা পুৰী পিতাৰ নাম : ৰুদ্ৰ ঘৰ নং : 568 বয়স : 37 লিঙ্গ : মহিলা	LQW0005152 ফটো উপলব্ধ
49 নাম : গংগা পুৰী পিতাৰ নাম : ৰুদ্ৰ ঘৰ নং : 568 বয়স : 34 লিঙ্গ : পুৰুষ	LQW0005153 ফটো উপলব্ধ	50 নাম : পুৰ্ণিমা পুৰী পিতাৰ নাম : ৰুদ্ৰপুৰী বৰাল ঘৰ নং : 568 বয়স : 32 লিঙ্গ : মহিলা	LQW0005154 ফটো উপলব্ধ	51 নাম : কপিদত্ত অধিকাৰী পিতাৰ নাম : হৰি ঘৰ নং : 590 বয়স : 80 লিঙ্গ : পুৰুষ	LQW0005155 ফটো উপলব্ধ
52 নাম : যুবৰাজ অধিকাৰী পিতাৰ নাম : কপিদত্ত ঘৰ নং : 590 বয়স : 59 লিঙ্গ : পুৰুষ	LQW0005156 ফটো উপলব্ধ	53 নাম : দুৰ্বাচা অধিকাৰী পিতাৰ নাম : কপিদত্ত অধিকাৰী ঘৰ নং : 590 বয়স : 55 লিঙ্গ : পুৰুষ	LQW0005158 ফটো উপলব্ধ	54 নাম : টিকা দেৱী ভট্টৰাই স্বামীৰ নাম : যুবৰাজ ঘৰ নং : 590 বয়স : 52 লিঙ্গ : মহিলা	LQW0005159 ফটো উপলব্ধ
S 55 নাম : ৰিতা অধিকাৰী স্বামীৰ নাম : দুৰ্বাসা অধিকাৰী ঘৰ নং : 590 বয়স : 45 লিঙ্গ : মহিলা	LQW0005160 ফটো উপলব্ধ	56 নাম : পিতাম্বৰ অধিকাৰী পিতাৰ নাম : কপিদত্ত ঘৰ নং : 590 বয়স : 39 লিঙ্গ : পুৰুষ	LQW0005161 ফটো উপলব্ধ	57 নাম : পবিত্ৰা সাপকোটা স্বামীৰ নাম : পিতাম্বৰ অধিকাৰী ঘৰ নং : 570 বয়স : 28 লিঙ্গ : মহিলা	LQW1112150 ফটো উপলব্ধ
58 নাম : ৰিকেশ অধিকাৰী পিতাৰ নাম : যুবৰাজ অধিকাৰী ঘৰ নং : 590 বয়স : 27 লিঙ্গ : পুৰুষ	LQW0199752 ফটো উপলব্ধ	59 নাম : জ্যোতিশ অধিকাৰী পিতাৰ নাম : যুবৰাজ অধিকাৰী ঘৰ নং : 570 বয়স : 22 লিঙ্গ : পুৰুষ	LQW1433648 ফটো উপলব্ধ	60 নাম : যুবৰাজ নিৰলা পিতাৰ নাম : ছবিলাল ঘৰ নং : 591 বয়স : 69 লিঙ্গ : পুৰুষ	LQW0005162 ফটো উপলব্ধ



<p>E 61 LQW0005163</p> <p>নাম : ধনমায়ী নিৰলী স্বামীৰ নাম: যুবৰাজ ঘৰ নং : ৫৭১ বয়স : ৫৪ লিঙ্গ : মহিলা</p> <p>ফটো উপলব্ধ</p>	<p>62 LQW0005164</p> <p>নাম : গোপাল নিৰলী পিতাৰ নাম: যুবৰাজ ঘৰ নং : ৫৭১ বয়স : 46 লিঙ্গ : পুৰুষ</p> <p>ফটো উপলব্ধ</p>	<p>63 LQW1040148</p> <p>নাম : পুনম নিৰলী স্বামীৰ নাম: গোপাল নিৰলী ঘৰ নং : ৫৭১ বয়স : 45 লিঙ্গ : মহিলা</p> <p>ফটো উপলব্ধ</p>
<p>64 LQW0005166</p> <p>নাম : মদন নিৰলী পিতাৰ নাম: যুবৰাজ ঘৰ নং : ৫৭১ বয়স : 44 লিঙ্গ : পুৰুষ</p> <p>ফটো উপলব্ধ</p>	<p>65 LQW0005168</p> <p>নাম : হৰি নিৰলী পিতাৰ নাম: যুবৰাজ ঘৰ নং : ৫৭১ বয়স : 39 লিঙ্গ : পুৰুষ</p> <p>ফটো উপলব্ধ</p>	<p>66 LQW0005169</p> <p>নাম : চন্দ্র নিৰলী পিতাৰ নাম: যুবৰাজ ঘৰ নং : ৫৭১ বয়স : 37 লিঙ্গ : পুৰুষ</p> <p>ফটো উপলব্ধ</p>
<p>67 LQW0005170</p> <p>নাম : গোমা নিৰলী স্বামীৰ নাম: চন্দ্র নিৰলী ঘৰ নং : ৫৭১ বয়স : 35 লিঙ্গ : মহিলা</p> <p>ফটো উপলব্ধ</p>	<p>68 LQW1895756</p> <p>নাম : খগেন নিৰলী পিতাৰ নাম: যুবৰাজ নিৰলী ঘৰ নং : ৫৭১ বয়স : 35 লিঙ্গ : পুৰুষ</p> <p>ফটো উপলব্ধ</p>	<p>69 LQW0005167</p> <p>নাম : নাৰায়ণ নিৰলী পিতাৰ নাম: ইবৰাজ নিৰলী ঘৰ নং : ৫৭১ বয়স : 33 লিঙ্গ : পুৰুষ</p> <p>ফটো উপলব্ধ</p>
<p>70 LQW0527937</p> <p>নাম : সৃজনা ভট্টৰাই স্বামীৰ নাম: খগেন নিৰলী ঘৰ নং : 571 বয়স : 30 লিঙ্গ : মহিলা</p> <p>ফটো উপলব্ধ</p>	<p>S 71 LQW0217869</p> <p>নাম : বেথা নিৰলী পিতাৰ নাম: ইবৰাজ নিৰলী ঘৰ নং : ৫৭১ বয়স : 28 লিঙ্গ : মহিলা</p> <p>ফটো উপলব্ধ</p>	<p>72 UUI0086561</p> <p>নাম : নিলম ছেত্ৰী স্বামীৰ নাম: নাৰায়ণ নিৰলী ঘৰ নং : 571 বয়স : 21 লিঙ্গ : মহিলা</p> <p>ফটো উপলব্ধ</p>
<p>73 LQW1040182</p> <p>নাম : নৰ্মদা অধিকাৰী স্বামীৰ নাম: নন্দলাল ঘৰ নং : ৫৭২ বয়স : 73 লিঙ্গ : মহিলা</p> <p>ফটো উপলব্ধ</p>	<p>74 LQW0005171</p> <p>নাম : ত্ৰিলোচন অধিকাৰী পিতাৰ নাম: নন্দলাল অধিকাৰী ঘৰ নং : ৫৭২ বয়স : 56 লিঙ্গ : পুৰুষ</p> <p>ফটো উপলব্ধ</p>	<p>#2 75 LQW0005172</p> <p>নাম : ভবানী অধিকাৰী পিতাৰ নাম: নন্দলাল ঘৰ নং : ৫৭২ বয়স : 52 লিঙ্গ : পুৰুষ</p> <p>ফটো উপলব্ধ</p>
<p>76 LQW0005174</p> <p>নাম : সোম নাথ অধিকাৰী পিতাৰ নাম: নন্দ লাল অধিকাৰী ঘৰ নং : ৫৭২ বয়স : 49 লিঙ্গ : পুৰুষ</p> <p>ফটো উপলব্ধ</p>	<p>77 LQW0005173</p> <p>নাম : পদ্মা অধিকাৰী স্বামীৰ নাম: ত্ৰিলোচন ঘৰ নং : ৫৭২ বয়স : 48 লিঙ্গ : মহিলা</p> <p>ফটো উপলব্ধ</p>	<p># 78 LQW0005175</p> <p>নাম : উষৰ কুমাৰী স্বামীৰ নাম: ভবানী অধিকাৰী ঘৰ নং : ৫৭২ বয়স : 46 লিঙ্গ : মহিলা</p> <p>ফটো উপলব্ধ</p>
<p>#2 79 LQW0005176</p> <p>নাম : খেমনাথ অধিকাৰী পিতাৰ নাম: নন্দলাল অধিকাৰী ঘৰ নং : ৫৭২ বয়স : 44 লিঙ্গ : পুৰুষ</p> <p>ফটো উপলব্ধ</p>	<p>80 UUI0034991</p> <p>নাম : প্ৰেম সাগৰ শৰ্মা পিতাৰ নাম: তুলশী প্ৰসাদ শৰ্মা ঘৰ নং : 572 বয়স : 43 লিঙ্গ : পুৰুষ</p> <p>ফটো উপলব্ধ</p>	<p>81 LQW0005177</p> <p>নাম : মেনকা অধিকাৰী স্বামীৰ নাম: সোমনাথ অধিকাৰী ঘৰ নং : ৫৭২ বয়স : 41 লিঙ্গ : মহিলা</p> <p>ফটো উপলব্ধ</p>
<p>S 82 LQW1040262</p> <p>নাম : কুমাৰী অধিকাৰী পিতাৰ নাম: নন্দ অধিকাৰী ঘৰ নং : ৫৭২ বয়স : ৪৭ লিঙ্গ : মহিলা</p> <p>ফটো উপলব্ধ</p>	<p>S 83 LQW0005178</p> <p>নাম : চন্দ্রকলা অধিকাৰী পিতাৰ নাম: নন্দ অধিকাৰী ঘৰ নং : ৫৭২ বয়স : ৪৭ লিঙ্গ : মহিলা</p> <p>ফটো উপলব্ধ</p>	<p>84 LQW0524082</p> <p>নাম : টুম্পা নিৰলী স্বামীৰ নাম: মদন নিৰলী ঘৰ নং : 572 বয়স : 35 লিঙ্গ : মহিলা</p> <p>ফটো উপলব্ধ</p>
<p>85 UUI0047373</p> <p>নাম : জানকী ছেত্ৰী স্বামীৰ নাম: মহেন্দ্ৰ অধিকাৰী ঘৰ নং : 572 বয়স : 35 লিঙ্গ : মহিলা</p> <p>ফটো উপলব্ধ</p>	<p>86 LQW0005180</p> <p>নাম : সুমন অধিকাৰী পিতাৰ নাম: ত্ৰিলোচন অধিকাৰী ঘৰ নং : ৫৭২ বয়স : 31 লিঙ্গ : পুৰুষ</p> <p>ফটো উপলব্ধ</p>	<p>87 LQW0527721</p> <p>নাম : তপন অধিকাৰী পিতাৰ নাম: সোমনাথ অধিকাৰী ঘৰ নং : 572 বয়স : 24 লিঙ্গ : পুৰুষ</p> <p>ফটো উপলব্ধ</p>
<p>88 UUI0124982</p> <p>নাম : সেবন অধিকাৰী পিতাৰ নাম: সোমনাথ অধিকাৰী ঘৰ নং : 572 বয়স : 20 লিঙ্গ : পুৰুষ</p> <p>ফটো উপলব্ধ</p>	<p>89 LQW0005179</p> <p>নাম : মহেন্দ্ৰ অধিকাৰী পিতাৰ নাম: ত্ৰিলোচন অধিকাৰী ঘৰ নং : 573 বয়স : 33 লিঙ্গ : পুৰুষ</p> <p>ফটো উপলব্ধ</p>	<p>S 90 LQW1976245</p> <p>নাম : উমা পৌডেল পিতাৰ নাম: সুনীল পৌডেল ঘৰ নং : ৫৭৩ বয়স : 29 লিঙ্গ : মহিলা</p> <p>ফটো উপলব্ধ</p>



<p>S 91 LQW0418913</p> <p>নাম : জয়া পৌড়েলা পিতাৰ নাম: ঈশ্বৰী পৌড়েলা ঘৰ নং : 573 বয়স : 26 লিঙ্গ : মহিলা</p> <p>ফটো উপলব্ধ</p>	<p>92 LQW0005181</p> <p>নাম : ছায়া দেৱী ভট্টৰাই স্বামীৰ নাম: মুকুন্দ ভট্টৰাই ঘৰ নং : 598 বয়স : 78 লিঙ্গ : মহিলা</p> <p>ফটো উপলব্ধ</p>	<p>93 LQW0005182</p> <p>নাম : এমকান্ত ভট্টৰাই পিতাৰ নাম: মুকুন্দ ভট্টৰাই ঘৰ নং : 598 বয়স : 53 লিঙ্গ : পুৰুষ</p> <p>ফটো উপলব্ধ</p>
<p>94 LQW0005184</p> <p>নাম : ঠাকুৰ ভট্টৰাই পিতাৰ নাম: মুকুন্দ ঘৰ নং : 598 বয়স : 45 লিঙ্গ : পুৰুষ</p> <p>ফটো উপলব্ধ</p>	<p>95 LQW0005183</p> <p>নাম : জয়ন্তী ভট্টৰাই স্বামীৰ নাম: এমকান্ত ভট্টৰাই ঘৰ নং : 598 বয়স : 43 লিঙ্গ : মহিলা</p> <p>ফটো উপলব্ধ</p>	<p>96 LQW0005185</p> <p>নাম : ধনমায়া ভট্টৰাই স্বামীৰ নাম: বিষ্ণুলাল ঘৰ নং : 595 বয়স : 88 লিঙ্গ : মহিলা</p> <p>ফটো উপলব্ধ</p>
<p>97 LQW0005186</p> <p>নাম : খগেন্দ্ৰ কৈৰালা পিতাৰ নাম: গুৰুপ্ৰসাদ ঘৰ নং : 596 বয়স : 63 লিঙ্গ : পুৰুষ</p> <p>ফটো উপলব্ধ</p>	<p>98 LQW0005187</p> <p>নাম : দেবকা কৈৰালা স্বামীৰ নাম: খগেন ঘৰ নং : 596 বয়স : 58 লিঙ্গ : মহিলা</p> <p>ফটো উপলব্ধ</p>	<p>#2 99 LQW0005188</p> <p>নাম : বিষ্ণু কৈৰালা পিতাৰ নাম: খগেন্দ্ৰ কৈৰালা ঘৰ নং : 596 বয়স : 40 লিঙ্গ : পুৰুষ</p> <p>ফটো উপলব্ধ</p>
<p>S 100 LQW0005189</p> <p>নাম : ডুকা কৈৰালা পিতাৰ নাম: খগেন কৈৰালা ঘৰ নং : 596 বয়স : 34 লিঙ্গ : মহিলা</p> <p>ফটো উপলব্ধ</p>	<p>S 101 LQW0191924</p> <p>নাম : মিনা বাহাদুৰ অন্যান্য: সীতা দেৱী ঘৰ নং : 596 বয়স : 69 লিঙ্গ : পুৰুষ</p> <p>ফটো উপলব্ধ</p>	<p>102 LQW0005190</p> <p>নাম : ঈশ্বৰী পৌড়েলা পিতাৰ নাম: দৰ্শিৰাম ঘৰ নং : 596 বয়স : 56 লিঙ্গ : পুৰুষ</p> <p>ফটো উপলব্ধ</p>
<p>103 LQW0005191</p> <p>নাম : তেজিমলা পৌড়েলা স্বামীৰ নাম: ঈশ্বৰী পৌড়েলা ঘৰ নং : 596 বয়স : 47 লিঙ্গ : মহিলা</p> <p>ফটো উপলব্ধ</p>	<p>104 LQW0418905</p> <p>নাম : মিনা পৌড়েলা পিতাৰ নাম: ঈশ্বৰী পৌড়েলা ঘৰ নং : 578 বয়স : 26 লিঙ্গ : মহিলা</p> <p>ফটো উপলব্ধ</p>	<p>S 105 LQW0005192</p> <p>নাম : চক্ৰবাহাদুৰ বিশ্বকৰ্মা পিতাৰ নাম: ধনী বাহাঃ ঘৰ নং : 596 বয়স : 68 লিঙ্গ : পুৰুষ</p> <p>ফটো উপলব্ধ</p>
<p>106 LQW0005193</p> <p>নাম : জিত বাহাদুৰ বিশ্বকৰ্মা পিতাৰ নাম: ধন ঘৰ নং : 596 বয়স : 68 লিঙ্গ : পুৰুষ</p> <p>ফটো উপলব্ধ</p>	<p>107 LQW0005194</p> <p>নাম : কিশোৰ বিশ্বকৰ্মা পিতাৰ নাম: জিত বাহাদুৰ বিশ্বকৰ্মা ঘৰ নং : 596 বয়স : 43 লিঙ্গ : পুৰুষ</p> <p>ফটো উপলব্ধ</p>	<p>108 LQW0005195</p> <p>নাম : সাবিত্ৰী বিশ্বকৰ্মা স্বামীৰ নাম: কিশোৰ বিশ্বকৰ্মা ঘৰ নং : 596 বয়স : 39 লিঙ্গ : মহিলা</p> <p>ফটো উপলব্ধ</p>
<p>109 LQW0005196</p> <p>নাম : জগদিশ বিশ্বকৰ্মা পিতাৰ নাম: জিত বাহাদুৰ বিশ্বকৰ্মা ঘৰ নং : 596 বয়স : 35 লিঙ্গ : পুৰুষ</p> <p>ফটো উপলব্ধ</p>	<p>110 UUI0065821</p> <p>নাম : কমল বিশ্বকৰ্মা পিতাৰ নাম: কিশোৰ বিশ্বকৰ্মা ঘৰ নং : 581 বয়স : 20 লিঙ্গ : পুৰুষ</p> <p>ফটো উপলব্ধ</p>	<p>111 LQW0005197</p> <p>নাম : বালকৃষ্ণ মিশ্ৰ পিতাৰ নাম: পৰশুৰাম মিশ্ৰ ঘৰ নং : 596 বয়স : 73 লিঙ্গ : পুৰুষ</p> <p>ফটো উপলব্ধ</p>
<p>112 LQW0005198</p> <p>নাম : বুকা দেৱী স্বামীৰ নাম: বালকৃষ্ণ ঘৰ নং : 596 বয়স : 66 লিঙ্গ : মহিলা</p> <p>ফটো উপলব্ধ</p>	<p>S 113 LQW0005200</p> <p>নাম : সোমনাথ মিশ্ৰ পিতাৰ নাম: বালকৃষ্ণ ঘৰ নং : 596 বয়স : 41 লিঙ্গ : পুৰুষ</p> <p>ফটো উপলব্ধ</p>	<p>S 114 LQW0005201</p> <p>নাম : হৰিমায়া মিশ্ৰ স্বামীৰ নাম: সোমনাথ ঘৰ নং : 596 বয়স : 38 লিঙ্গ : মহিলা</p> <p>ফটো উপলব্ধ</p>
<p>115 LQW0005202</p> <p>নাম : জ্ঞান নাথ মিশ্ৰ পিতাৰ নাম: বালকৃষ্ণ ঘৰ নং : 596 বয়স : 37 লিঙ্গ : পুৰুষ</p> <p>ফটো উপলব্ধ</p>	<p>116 LQW1976223</p> <p>নাম : কাশীনাথ মিশ্ৰ পিতাৰ নাম: বালকৃষ্ণ মিশ্ৰ ঘৰ নং : 596 বয়স : 29 লিঙ্গ : পুৰুষ</p> <p>ফটো উপলব্ধ</p>	<p>117 LQW0005204</p> <p>নাম : তুকাদেৱী অধিকাৰী স্বামীৰ নাম: পুন্য ঘৰ নং : 596 বয়স : 77 লিঙ্গ : মহিলা</p> <p>ফটো উপলব্ধ</p>
<p>118 LQW0005205</p> <p>নাম : দিল্লীৰাম অধিকাৰী পিতাৰ নাম: পুন্য অধিকাৰী ঘৰ নং : 596 বয়স : 46 লিঙ্গ : পুৰুষ</p> <p>ফটো উপলব্ধ</p>	<p>119 LQW0005206</p> <p>নাম : জানকা দেৱী স্বামীৰ নাম: হৰি অধিকাৰী ঘৰ নং : 596 বয়স : 44 লিঙ্গ : মহিলা</p> <p>ফটো উপলব্ধ</p>	<p>120 LQW0005208</p> <p>নাম : পদা প্ৰসাদ অধিকাৰী পিতাৰ নাম: পুন্য অধিকাৰী ঘৰ নং : 596 বয়স : 40 লিঙ্গ : পুৰুষ</p> <p>ফটো উপলব্ধ</p>



121 নাম : তিল পৌডেল স্বামীৰ নাম : পদ্ম প্রসাদ অধিকাৰী ঘৰ নং : 583 বয়স : 38 লিঙ্গ : মহিলা	UUJ0005868 ফটো উপলব্ধ	122 নাম : চন্দ্রকান্ত ভট্টৰাই পিতাৰ নাম : ধনপতি ভট্টৰাই ঘৰ নং : 5৮৪ বয়স : 65 লিঙ্গ : পুৰুষ	LQW0005209 ফটো উপলব্ধ	123 নাম : তাৰা দেৱী ভট্টৰাই স্বামীৰ নাম : চন্দ্র ঘৰ নং : 5৮৪ বয়স : 56 লিঙ্গ : মহিলা	LQW0005210 ফটো উপলব্ধ
124 নাম : ৰাজু ভট্টৰাই পিতাৰ নাম : চন্দ্র ঘৰ নং : 5৮৪ বয়স : 41 লিঙ্গ : পুৰুষ	LQW1040604 ফটো উপলব্ধ	125 নাম : বিজু ভট্টৰাই পিতাৰ নাম : চন্দ্র ভট্টৰাই ঘৰ নং : 5৮৪ বয়স : 39 লিঙ্গ : পুৰুষ	LQW0005211 ফটো উপলব্ধ	126 নাম : সৰশ্ৰী চকালু দেৱী স্বামীৰ নাম : ৰাজু ভট্টৰাই ঘৰ নং : 5৮৪ বয়স : 36 লিঙ্গ : মহিলা	LQW0005212 ফটো উপলব্ধ
127 নাম : প্ৰেম প্রসাদ অধিকাৰী পিতাৰ নাম : বেদনিধী ঘৰ নং : 5৮৬ বয়স : 79 লিঙ্গ : পুৰুষ	LQW0005213 ফটো উপলব্ধ	128 নাম : নৰহৰি অধিকাৰি পিতাৰ নাম : বেদ নিধি অধিকাৰি ঘৰ নং : 5৮৬ বয়স : 68 লিঙ্গ : পুৰুষ	LQW0005214 ফটো উপলব্ধ	129 নাম : চন্দ্র কলা অধিকাৰী স্বামীৰ নাম : প্ৰেম ঘৰ নং : 5৮৬ বয়স : 63 লিঙ্গ : মহিলা	LQW1040660 ফটো উপলব্ধ
130 নাম : হীমা অধিকাৰী স্বামীৰ নাম : নৰহৰী ঘৰ নং : 5৮৬ বয়স : 58 লিঙ্গ : মহিলা	LQW0005216 ফটো উপলব্ধ	131 নাম : বিষ্ণুপ্রসাদ অধিকাৰী পিতাৰ নাম : বেদনিধী ঘৰ নং : 5৮৬ বয়স : 56 লিঙ্গ : পুৰুষ	LQW0005217 ফটো উপলব্ধ	132 নাম : খীনা মায়ী অধিকাৰী স্বামীৰ নাম : কেদাৰ অধিকাৰী ঘৰ নং : 5৮৬ বয়স : 53 লিঙ্গ : মহিলা	LQW0005218 ফটো উপলব্ধ
133 নাম : দুৰ্গা অধিকাৰী স্বামীৰ নাম : বিষ্ণুপ্রসাদ অধিকাৰী ঘৰ নং : 5৮৬ বয়স : 48 লিঙ্গ : মহিলা	LQW0005219 ফটো উপলব্ধ	134 নাম : ববিতা অধিকাৰী পিতাৰ নাম : প্ৰেম ঘৰ নং : 5৮৬ বয়স : 40 লিঙ্গ : মহিলা	LQW1040671 ফটো উপলব্ধ	135 নাম : জীতেন অধিকাৰী পিতাৰ নাম : প্ৰেম ঘৰ নং : 5৮৬ বয়স : 37 লিঙ্গ : পুৰুষ	LQW1040682 ফটো উপলব্ধ
136 নাম : হিতেশ অধিকাৰী পিতাৰ নাম : নৰহৰী অধিকাৰী ঘৰ নং : 5৮৬ বয়স : 34 লিঙ্গ : পুৰুষ	LQW0005220 ফটো উপলব্ধ	137 নাম : প্ৰভা অধিকাৰী পিতাৰ নাম : প্ৰেম প্রসাদ অধিকাৰী ঘৰ নং : 5৮৬ বয়স : 31 লিঙ্গ : মহিলা	LQW1976267 ফটো উপলব্ধ	# 138 নাম : বদ্রি অধিকাৰী পিতাৰ নাম : নৰহৰী অধিকাৰী ঘৰ নং : 5৮৬ বয়স : 31 লিঙ্গ : পুৰুষ	LQW0191064 ফটো উপলব্ধ
139 নাম : প্ৰকাশ অধিকাৰী মাতৃৰ নাম : খিনমায়ী অধিকাৰী ঘৰ নং : 5৮৬ বয়স : 30 লিঙ্গ : পুৰুষ	LQW0320028 ফটো উপলব্ধ	140 নাম : হিৰা দেৱী স্বামীৰ নাম : প্ৰকাশ অধিকাৰী ঘৰ নং : 586 বয়স : 23 লিঙ্গ : মহিলা	LQW1529437 ফটো উপলব্ধ	# 141 নাম : দেবকা দাহাল স্বামীৰ নাম : বদ্রি অধিকাৰী ঘৰ নং : 586 বয়স : 22 লিঙ্গ : মহিলা	LQW1491463 ফটো উপলব্ধ
142 নাম : ননীতা শৰ্মা স্বামীৰ নাম : হিতেশ অধিকাৰি ঘৰ নং : 586 বয়স : 22 লিঙ্গ : মহিলা	LQW1491489 ফটো উপলব্ধ	143 নাম : লোকনাথ অধিকাৰী পিতাৰ নাম : বেদনিধী ঘৰ নং : 5৮৭ বয়স : 63 লিঙ্গ : পুৰুষ	LQW0005221 ফটো উপলব্ধ	144 নাম : কৃষ্ণ মায়ী অধিকাৰী স্বামীৰ নাম : লোকনাথ ঘৰ নং : 5৮৭ বয়স : 49 লিঙ্গ : মহিলা	LQW0005222 ফটো উপলব্ধ
145 নাম : টিকা দেৱী পিতাৰ নাম : লোকনাথ অধিকাৰী ঘৰ নং : 5৮৭ বয়স : 32 লিঙ্গ : মহিলা	LQW1976256 ফটো উপলব্ধ	146 নাম : বিকাশ অধিকাৰী পিতাৰ নাম : লোকনাথ অধিকাৰী ঘৰ নং : 5৮৭ বয়স : 30 লিঙ্গ : পুৰুষ	LQW0005223 ফটো উপলব্ধ	147 নাম : সবিতা চাপাগাঁই স্বামীৰ নাম : বিকাশ অধিকাৰী ঘৰ নং : 587 বয়স : 24 লিঙ্গ : মহিলা	LQW1465392 ফটো উপলব্ধ
148 নাম : চৰিতা দেৱী পিতাৰ নাম : লোক নাথ অধিকাৰী ঘৰ নং : 587 বয়স : 21 লিঙ্গ : মহিলা	UUJ0088393 ফটো উপলব্ধ	S 149 নাম : কোপিদত্ত নিৰোলা পিতাৰ নাম : চন্দ্ৰলাল ঘৰ নং : 5৮৯ বয়স : 73 লিঙ্গ : পুৰুষ	LQW0005224 ফটো উপলব্ধ	S 150 নাম : তুলসা নিৰোলা স্বামীৰ নাম : কোপিদত্ত নিৰোলা ঘৰ নং : 5৮৯ বয়স : 63 লিঙ্গ : মহিলা	LQW0005225 ফটো উপলব্ধ



151 নাম : কেশব নিৰলা পিতাৰ নাম: কোপিদত্ত ঘৰ নং : ৫৮৯ বয়স : 46 লিঙ্গ : পুৰুষ	LQW0005226 ফটো উপলব্ধ	152 নাম : তেজিমলা নিৰলা স্বামীৰ নাম: কেশব ঘৰ নং : 589 বয়স : 46 লিঙ্গ : মহিলা	LQW0005227 ফটো উপলব্ধ	153 নাম : জ্ঞাননাথ নিৰলা পিতাৰ নাম: কোপিদত্ত ঘৰ নং : ৫৮৯ বয়স : 42 লিঙ্গ : পুৰুষ	LQW0005228 ফটো উপলব্ধ
154 নাম : লোকনাথ নিৰোলা পিতাৰ নাম: কোষিত দত্ত ঘৰ নং : ৫৮৯ বয়স : 41 লিঙ্গ : পুৰুষ	LQW0005229 ফটো উপলব্ধ	155 নাম : ঢকমায়া নিৰোলা স্বামীৰ নাম: জ্ঞানা ঘৰ নং : ৫৮৯ বয়স : 41 লিঙ্গ : মহিলা	LQW0005231 ফটো উপলব্ধ	156 নাম : কৃষ্ণা নিৰোলা স্বামীৰ নাম: লোক নাথ ঘৰ নং : ৫৮৯ বয়স : 41 লিঙ্গ : মহিলা	LQW0005230 ফটো উপলব্ধ
157 নাম : ভৱানী প্ৰসাদ অধিকাৰী পিতাৰ নাম: নৰহৰি অধিকাৰী ঘৰ নং : ৫৮৯ বয়স : 39 লিঙ্গ : পুৰুষ	LQW0191122 ফটো উপলব্ধ	158 নাম : সোম নাথ নিৰোলা পিতাৰ নাম: কোপী দত্ত নিৰোলা ঘৰ নং : ৫৮৯ বয়স : 38 লিঙ্গ : পুৰুষ	LQW0005232 ফটো উপলব্ধ	159 নাম : অমতা ঘিমিৰে নিৰোলা স্বামীৰ নাম: সোম নাথ নিৰোলা ঘৰ নং : ৫৮৯ বয়স : 29 লিঙ্গ : মহিলা	LQW0206292 ফটো উপলব্ধ
160 নাম : ভীমপ্ৰসাদ অধিকাৰী পিতাৰ নাম: বেদনিধী ঘৰ নং : ৫৯০ বয়স : 68 লিঙ্গ : পুৰুষ	LQW0005233 ফটো উপলব্ধ	S 161 নাম : মনোমায়া অধিকাৰী পিতাৰ নাম: ভীম ঘৰ নং : ৫৯০ বয়স : 37 লিঙ্গ : মহিলা	LQW0005235 ফটো উপলব্ধ	162 নাম : সীতা দেৱী খৰ্কা স্বামীৰ নাম: মিন বাহাদুৰ ঘৰ নং : ৫৯৪ বয়স : 53 লিঙ্গ : মহিলা	LQW1040900 ফটো উপলব্ধ
163 নাম : ইন্দিৰা দেৱী স্বামীৰ নাম: কুমাৰ ছেত্ৰী ঘৰ নং : ৫৯৪ বয়স : 43 লিঙ্গ : মহিলা	LQW0306811 ফটো উপলব্ধ	164 নাম : অন খৰ্কা স্বামীৰ নাম: দানবাহাদুৰ খৰ্কা ঘৰ নং : 594 বয়স : 35 লিঙ্গ : মহিলা	LQW0495713 ফটো উপলব্ধ	165 নাম : ঠম বাহাদুৰ খৰ্কা পিতাৰ নাম: লীলা বাহাদুৰ ঘৰ নং : ৫৯৪ক বয়স : 78 লিঙ্গ : পুৰুষ	LQW0005236 ফটো উপলব্ধ
166 নাম : গায়ত্ৰী খৰ্কা স্বামীৰ নাম: ঠম ঘৰ নং : ৫৯৪ক বয়স : 73 লিঙ্গ : মহিলা	LQW0005237 ফটো উপলব্ধ	167 নাম : গোবিন্দ খড়কা পিতাৰ নাম: কৰ্ণ বাহাদুৰ খড়কা ঘৰ নং : ৫৯৪ক বয়স : 70 লিঙ্গ : পুৰুষ	LQW0005238 ফটো উপলব্ধ	168 নাম : মনমায়া খৰ্কা স্বামীৰ নাম: গোবিন্দ খৰ্কা ঘৰ নং : ৫৯৪ক বয়স : 63 লিঙ্গ : মহিলা	LQW0005239 ফটো উপলব্ধ
169 নাম : কুমাৰ ছেত্ৰী পিতাৰ নাম: থমবাহাদুৰ খৰ্কাছেত্ৰী ঘৰ নং : ৫৯৪ক বয়স : 41 লিঙ্গ : পুৰুষ	LQW0005240 ফটো উপলব্ধ	170 নাম : দান বাহাদুৰ খড়কা পিতাৰ নাম: গোবিন্দ খড়কা ঘৰ নং : ৫৯৪ক বয়স : 38 লিঙ্গ : পুৰুষ	LQW0005241 ফটো উপলব্ধ	171 নাম : ভূপাল খড়কা পিতাৰ নাম: মিন বাহাদুৰ ঘৰ নং : ৫৯৫ বয়স : 43 লিঙ্গ : পুৰুষ	LQW0005242 ফটো উপলব্ধ
172 নাম : হৰ্ক বাহাদুৰ প্ৰধান পিতাৰ নাম: কৃষ্ণ ঘৰ নং : ৫৯৬ বয়স : 81 লিঙ্গ : পুৰুষ	LQW0005245 ফটো উপলব্ধ	S 173 নাম : কৃষ্ণমায়া প্ৰধান স্বামীৰ নাম: কৃষ্ণ ঘৰ নং : ৫৯৬ বয়স : 79 লিঙ্গ : মহিলা	LQW0005246 ফটো উপলব্ধ	174 নাম : গংগা বাহাদুৰ প্ৰধান পিতাৰ নাম: কৃষ্ণ প্ৰধান ঘৰ নং : ৫৯৬ বয়স : 59 লিঙ্গ : পুৰুষ	LQW0005247 ফটো উপলব্ধ
S 175 নাম : হৰিমায়া প্ৰধান স্বামীৰ নাম: হৰ্ক ঘৰ নং : ৫৯৬ বয়স : 51 লিঙ্গ : মহিলা	LQW0005248 ফটো উপলব্ধ	176 নাম : মহেন্দ্ৰ প্ৰধান পিতাৰ নাম: কৃষ্ণ ঘৰ নং : ৫৯৬ বয়স : 46 লিঙ্গ : পুৰুষ	LQW0005250 ফটো উপলব্ধ	177 নাম : মিনা প্ৰধান স্বামীৰ নাম: মহেন্দ্ৰ প্ৰধান ঘৰ নং : ৫৯৬ বয়স : 39 লিঙ্গ : মহিলা	LQW0005251 ফটো উপলব্ধ
178 নাম : চৰন বাহাদুৰ প্ৰধান পিতাৰ নাম: হৰ্ক প্ৰধান ঘৰ নং : ৫৯৬ বয়স : 31 লিঙ্গ : পুৰুষ	LQW0115618 ফটো উপলব্ধ	179 নাম : ফুলবাহাদুৰ প্ৰধান পিতাৰ নাম: হৰ্ক প্ৰধান ঘৰ নং : ৫৯৬ বয়স : 28 লিঙ্গ : পুৰুষ	LQW0115659 ফটো উপলব্ধ	180 নাম : কেদাৰ প্ৰধান পিতাৰ নাম: হৰ্কবাহাদুৰ প্ৰধান ঘৰ নং : ৫৯৬ বয়স : 23 লিঙ্গ : পুৰুষ	LQW1430735 ফটো উপলব্ধ



181 নাম : মদন কুমাৰ প্ৰধান পিতাৰ নাম : লোক ঘৰ নং : ৫৯৭ বয়স : 55 লিঙ্গ : পুৰুষ	LQW0005252	ফটো উপলব্ধ	182 নাম : মন বাহাদুৰ প্ৰধান পিতাৰ নাম : লোক বাহাদুৰ প্ৰধান ঘৰ নং : ৫৯৭ বয়স : 52 লিঙ্গ : পুৰুষ	LQW0005253	ফটো উপলব্ধ	# 183 নাম : জানকা প্ৰধান স্বামীৰ নাম : মন বাহাদুৰ প্ৰধান ঘৰ নং : ৫৯৭ বয়স : 37 লিঙ্গ : মহিলা	LQW0205922	ফটো উপলব্ধ
184 নাম : নিবাৰণ চন্দ্ৰ ৰাজবংশী পিতাৰ নাম : কুপাল চন্দ্ৰ ৰাজবংশী ঘৰ নং : ৫৯৮ বয়স : 68 লিঙ্গ : পুৰুষ	LQW0005254	ফটো উপলব্ধ	S 185 নাম : ভাৰতী ৰাজবংশী পিতাৰ নাম : নিবাৰণ চন্দ্ৰ ৰাজবংশী ঘৰ নং : ৫৯৮ বয়স : 30 লিঙ্গ : মহিলা	LQW0387522	ফটো উপলব্ধ	S 186 নাম : ধনডা ৰাজবংশী পিতাৰ নাম : নিবাৰণ চন্দ্ৰ ৰাজবংশী ঘৰ নং : ৫৯৮ বয়স : 29 লিঙ্গ : মহিলা	LQW0387571	ফটো উপলব্ধ
187 নাম : জীতুমনি ৰাজবংশী পিতাৰ নাম : নিবাৰণ চন্দ্ৰ ৰাজবংশী ঘৰ নং : ৫৯৮ বয়স : 26 লিঙ্গ : পুৰুষ	LQW0407239	ফটো উপলব্ধ	188 নাম : চুমি দাস স্বামীৰ নাম : জীতুমনি ৰাজবংশী ঘৰ নং : 598 বয়স : 23 লিঙ্গ : মহিলা	UUI0130112	ফটো উপলব্ধ	189 নাম : জয়দেব মহন্ত পিতাৰ নাম : মাধব মহন্ত ঘৰ নং : ৫৯৮ বয়স : 56 লিঙ্গ : পুৰুষ	LQW0005255	ফটো উপলব্ধ
S 190 নাম : মাকন মহন্ত স্বামীৰ নাম : জয়দেব মহন্ত ঘৰ নং : ৫৯৮ বয়স : 43 লিঙ্গ : মহিলা	LQW0005257	ফটো উপলব্ধ	191 নাম : সমিন্দ্ৰ ৰয় পিতাৰ নাম : পবিত্ৰ ৰয় ঘৰ নং : ৫৯৯ বয়স : 56 লিঙ্গ : পুৰুষ	LQW0005259	ফটো উপলব্ধ	192 নাম : কবিতা ৰয় স্বামীৰ নাম : সমিন্দ্ৰ ৰয় ঘৰ নং : ৫৯৯ বয়স : 43 লিঙ্গ : মহিলা	LQW1046317	ফটো উপলব্ধ
193 নাম : লক্ষেশ্বৰ ৰয় পিতাৰ নাম : চান্দ ঘৰ নং : ৬০০ বয়স : 83 লিঙ্গ : পুৰুষ	LQW0005260	ফটো উপলব্ধ	194 নাম : কোকিলা ৰয় স্বামীৰ নাম : লক্ষেশ্বৰ ঘৰ নং : ৬০০ বয়স : 73 লিঙ্গ : মহিলা	LQW0005261	ফটো উপলব্ধ	195 নাম : সিদ্ধেশ্বৰ দাশ পিতাৰ নাম : লক্ষেশ্বৰ ঘৰ নং : ৬০০ বয়স : 48 লিঙ্গ : পুৰুষ	LQW0005262	ফটো উপলব্ধ
196 নাম : স্বৰ্ণলতা ৰয় পিতাৰ নাম : লংকেশ্বৰ ৰয় ঘৰ নং : ৬০০ বয়স : 44 লিঙ্গ : মহিলা	LQW0005263	ফটো উপলব্ধ	197 নাম : কৰবী দাস স্বামীৰ নাম : সিদ্ধেশ্বৰ দাস ঘৰ নং : ৬০০ বয়স : 42 লিঙ্গ : মহিলা	LQW1041221	ফটো উপলব্ধ	198 নাম : কিশোৰ ৰয় পিতাৰ নাম : লংকেশ্বৰ ৰয় ঘৰ নং : ৬০০ বয়স : 40 লিঙ্গ : পুৰুষ	LQW1041254	ফটো উপলব্ধ
199 নাম : শিখা ৰয় স্বামীৰ নাম : কিশোৰ ৰয় ঘৰ নং : ৬০০ বয়স : 36 লিঙ্গ : মহিলা	LQW0005264	ফটো উপলব্ধ	S 200 নাম : মাধবী ৰয় স্বামীৰ নাম : যতিন ঘৰ নং : ৬০২ বয়স : ৪৭ লিঙ্গ : মহিলা	LQW0005265	ফটো উপলব্ধ	201 নাম : তৰন দাস পিতাৰ নাম : যতিন ঘৰ নং : ৬০২ বয়স : 60 লিঙ্গ : পুৰুষ	LQW0005266	ফটো উপলব্ধ
S 202 নাম : বৰ্ণালী ডেকা স্বামীৰ নাম : উপেন ডেকা ঘৰ নং : 602 বয়স : 88 লিঙ্গ : মহিলা	LQW0005267	ফটো উপলব্ধ	203 নাম : নিশা ডেকা স্বামীৰ নাম : মাধব ডেকা ঘৰ নং : 602 বয়স : 31 লিঙ্গ : মহিলা	LQW0452839	ফটো উপলব্ধ	204 নাম : পম্পি ডেকা স্বামীৰ নাম : কিশোৰ ডেকা ঘৰ নং : 602 বয়স : 24 লিঙ্গ : মহিলা	LQW1543438	ফটো উপলব্ধ
205 নাম : অজয় ডেকা পিতাৰ নাম : বসন্তা ডেকা ঘৰ নং : 602 বয়স : 23 লিঙ্গ : পুৰুষ	LQW2009454	ফটো উপলব্ধ	206 নাম : বিকাশ ডেকা পিতাৰ নাম : চন্দ্ৰ কান্ত ডেকা ঘৰ নং : ৬০২ গ বয়স : 28 লিঙ্গ : পুৰুষ	LQW0387282	ফটো উপলব্ধ	S 207 নাম : সুৰেন ডেকা পিতাৰ নাম : নোমলা ডেকা ঘৰ নং : ৬০২ গ বয়স : 91 লিঙ্গ : পুৰুষ	LQW0005268	ফটো উপলব্ধ
208 নাম : প্ৰেমডা ডেকা স্বামীৰ নাম : সুৰেন ডেকা ঘৰ নং : ৬০২ গ বয়স : 81 লিঙ্গ : মহিলা	LQW0005269	ফটো উপলব্ধ	209 নাম : শাৰদা ডেকা স্বামীৰ নাম : বৰ্মনী ডেকা ঘৰ নং : ৬০২ গ বয়স : 80 লিঙ্গ : মহিলা	LQW0005274	ফটো উপলব্ধ	210 নাম : চন্দ্ৰকান্ত ডেকা পিতাৰ নাম : নোমলা ডেকা ঘৰ নং : ৬০২ গ বয়স : 66 লিঙ্গ : পুৰুষ	LQW0005277	ফটো উপলব্ধ



211 নাম : কেশব ডেকা পিতাৰ নাম: সুৰেন ডেকা ঘৰ নং : ৬০২ক বয়স : 58 লিঙ্গ : পুৰুষ	LQW0005270 ফটো উপলব্ধ	212 নাম : সৰলা ডেকা স্বামীৰ নাম: চন্দ্ৰকান্ত ডেকা ঘৰ নং : ৬০২গ বয়স : 53 লিঙ্গ : মহিলা	LQW0005278 ফটো উপলব্ধ	213 নাম : বসন্ত ডেকা পিতাৰ নাম: সুৰেন ডেকা ঘৰ নং : ৬০২ক বয়স : 50 লিঙ্গ : পুৰুষ	LQW1041345 ফটো উপলব্ধ
214 নাম : ললিতা ডেকা স্বামীৰ নাম: কেশব ডেকা ঘৰ নং : ৬০২ক বয়স : 48 লিঙ্গ : মহিলা	LQW0005271 ফটো উপলব্ধ	215 নাম : গীতা ডেকা পিতাৰ নাম: বমনী ডেকা ঘৰ নং : ৬০২খ বয়স : 44 লিঙ্গ : মহিলা	LQW0005275 ফটো উপলব্ধ	216 নাম : বিতু ডেকা স্বামীৰ নাম: বসন্ত ডেকা ঘৰ নং : ৬০২ক বয়স : 44 লিঙ্গ : মহিলা	LQW0005272 ফটো উপলব্ধ
S 217 নাম : বৰ্ণালী হালৈ ডেকা স্বামীৰ নাম: উপেন ডেকা ঘৰ নং : ৬০২ক বয়স : 41 লিঙ্গ : মহিলা	LQW1895416 ফটো উপলব্ধ	218 নাম : দিপাঞ্জলী ডেকা স্বামীৰ নাম: হেমন্ত ডেকা ঘৰ নং : ৬০২খ বয়স : 41 লিঙ্গ : মহিলা	LQW1895165 ফটো উপলব্ধ	# 219 নাম : হেমন্ত ডেকা পিতাৰ নাম: বমনী ডেকা ঘৰ নং : ৬০২খ বয়স : 41 লিঙ্গ : পুৰুষ	LQW0005276 ফটো উপলব্ধ
220 নাম : মাধব ডেকা পিতাৰ নাম: সুৰেন ডেকা ঘৰ নং : ৬০২ক বয়স : 38 লিঙ্গ : পুৰুষ	LQW1895927 ফটো উপলব্ধ	221 নাম : সত্যনাথ ডেকা পিতাৰ নাম: চন্দ্ৰকান্ত ডেকা ঘৰ নং : ৬০২গ বয়স : 38 লিঙ্গ : পুৰুষ	LQW1895734 ফটো উপলব্ধ	222 নাম : উপেন ডেকা পিতাৰ নাম: সুৰেন ডেকা ঘৰ নং : ৬০২ক বয়স : 37 লিঙ্গ : পুৰুষ	LQW0005273 ফটো উপলব্ধ
223 নাম : নয়নমনি ডেকা স্বামীৰ নাম: সত্য নাথ ডেকা ঘৰ নং : ৬০২গ বয়স : 32 লিঙ্গ : মহিলা	LQW1895154 ফটো উপলব্ধ	224 নাম : কিশোৰ ডেকা পিতাৰ নাম: চন্দ্ৰকান্ত ডেকা ঘৰ নং : ৬০২গ বয়স : 32 লিঙ্গ : পুৰুষ	LQW1895745 ফটো উপলব্ধ	225 নাম : নৰবাহাদুৰ চেত্ৰী পিতাৰ নাম: কৃপাবাহাদুৰ ঘৰ নং : ৬০৫ বয়স : 89 লিঙ্গ : পুৰুষ	LQW0005279 ফটো উপলব্ধ
226 নাম : হৰেন ডেকা পিতাৰ নাম: নমল ডেকা ঘৰ নং : ৬০৫ বয়স : 63 লিঙ্গ : পুৰুষ	LQW0005280 ফটো উপলব্ধ	227 নাম : বন ডেকা স্বামীৰ নাম: হৰেন ডেকা ঘৰ নং : ৬০৫ বয়স : 56 লিঙ্গ : মহিলা	LQW0005281 ফটো উপলব্ধ	228 নাম : হৰু বাহাদুৰ চেত্ৰী পিতাৰ নাম: নৰ বাহাদুৰ চেত্ৰী ঘৰ নং : ৬০৫ বয়স : 53 লিঙ্গ : পুৰুষ	LQW0005282 ফটো উপলব্ধ
229 নাম : বামেশ্বৰ ঠাকুৰীয়া পিতাৰ নাম: কামেশ্বৰ ঘৰ নং : ৬০৬ বয়স : 70 লিঙ্গ : পুৰুষ	LQW0005284 ফটো উপলব্ধ	230 নাম : লক্ষ্মী ঠাকুৰীয়া স্বামীৰ নাম: বামেশ্বৰ ঘৰ নং : ৬০৬ বয়স : 63 লিঙ্গ : মহিলা	LQW0005285 ফটো উপলব্ধ	231 নাম : কমলেশ্বৰ ঠাকুৰীয়া পিতাৰ নাম: বামেশ্বৰ ঠাকুৰীয়া ঘৰ নং : ৬০৬ বয়স : 38 লিঙ্গ : পুৰুষ	LQW0005286 ফটো উপলব্ধ
232 নাম : ভনীতা ঠাকুৰীয়া স্বামীৰ নাম: কমলেশ্বৰ ঠাকুৰীয়া ঘৰ নং : ৬০৬ বয়স : 35 লিঙ্গ : মহিলা	LQW0005287 ফটো উপলব্ধ	233 নাম : গোপাল ঠাকুৰীয়া পিতাৰ নাম: বামেশ্বৰ ঠাকুৰীয়া ঘৰ নং : ৬০৬ বয়স : 33 লিঙ্গ : পুৰুষ	LQW1895892 ফটো উপলব্ধ	S 234 নাম : দেবীখৰ্গা থকা স্বামীৰ নাম: গনেশ ঘৰ নং : ৬০৭ বয়স : 82 লিঙ্গ : মহিলা	LQW0005288 ফটো উপলব্ধ
S 235 নাম : প্ৰেম প্ৰসাদ কামিছালে পিতাৰ নাম: জীব প্ৰঃ ঘৰ নং : ৬১৩ বয়স : 50 লিঙ্গ : পুৰুষ	LQW0005289 ফটো উপলব্ধ	236 নাম : বেদনিধি তিমছিনা পিতাৰ নাম: কৃষ্ণ তিমছিনা ঘৰ নং : ৬১৪ বয়স : 54 লিঙ্গ : পুৰুষ	LQW1041652 ফটো উপলব্ধ	237 নাম : অবিচন্দ্ৰ তিমছিনা পিতাৰ নাম: কৃষ্ণ ঘৰ নং : ৬১৪ বয়স : 53 লিঙ্গ : পুৰুষ	LQW0005293 ফটো উপলব্ধ
238 নাম : ডাম্বৰ কুমাৰী দেবী পিতাৰ নাম: বলভদ্ৰ অচাৰ্য্যা ঘৰ নং : 614 বয়স : 48 লিঙ্গ : মহিলা	LQW0293266 ফটো উপলব্ধ	239 নাম : গীতা তিমছিনা স্বামীৰ নাম: বেদনিধি তিমছিনা ঘৰ নং : ৬১৪ বয়স : 43 লিঙ্গ : মহিলা	LQW0005294 ফটো উপলব্ধ	S 240 নাম : প্ৰেম সাগৰ নেউপানে পিতাৰ নাম: পদ্মলাল নেউপানে ঘৰ নং : ৬১৪ বয়স : 40 লিঙ্গ : পুৰুষ	LQW0005295 ফটো উপলব্ধ



241 নাম : দিপক নেউপানে পিতাৰ নাম: পদুলাল নেউপানে ঘৰ নং : ৬১৪ বয়স : 37 লিঙ্গ : পুৰুষ	LQW0118109 ফটো উপলব্ধ	242 নাম : সুৰজ তীমশেনা পিতাৰ নাম: অবি চন্দ্ৰ তীমশেনা ঘৰ নং : ৬১৪ বয়স : 28 লিঙ্গ : পুৰুষ	LQW0118257 ফটো উপলব্ধ	243 নাম : চন্দ্ৰকলা তিমচিনা পিতাৰ নাম: অবিচন্দ্ৰ তিমচিনা ঘৰ নং : 614 বয়স : 23 লিঙ্গ : মহিলা	LQW1483874 ফটো উপলব্ধ
244 নাম : জানুকা দেৱী পিতাৰ নাম: বেদনিধি তিমচিনা ঘৰ নং : 614 বয়স : 22 লিঙ্গ : মহিলা	LQW1463041 ফটো উপলব্ধ	S 245 নাম : পবিত্ৰা ভট্টৰাই স্বামীৰ নাম: বঘুনাথ ঘৰ নং : ৬১৫ বয়স : 93 লিঙ্গ : মহিলা	LQW0005296 ফটো উপলব্ধ	246 নাম : পৃথিবিলাস ভট্টৰাই পিতাৰ নাম: বঘুনাথ ঘৰ নং : ৬১৫ বয়স : 61 লিঙ্গ : পুৰুষ	LQW0005297 ফটো উপলব্ধ
247 নাম : মেনকা ভট্টৰাই স্বামীৰ নাম: পৃথিবিলাস ভট্টৰাই ঘৰ নং : ৬১৫ বয়স : 53 লিঙ্গ : মহিলা	LQW0005299 ফটো উপলব্ধ	248 নাম : অমত ভট্টৰাই পিতাৰ নাম: বঘুনাথ ঘৰ নং : ৬১৫ বয়স : 50 লিঙ্গ : পুৰুষ	LQW0005300 ফটো উপলব্ধ	249 নাম : ত্ৰিলোচন ভট্টৰাই পিতাৰ নাম: পৃথিবিলাস ভট্টৰাই ঘৰ নং : ৬১৫ বয়স : 42 লিঙ্গ : পুৰুষ	LQW0005301 ফটো উপলব্ধ
250 নাম : মালতী ভট্টৰাই পিতাৰ নাম: পৃথি বিলাস ভট্টৰাই ঘৰ নং : ৬১৫ বয়স : 38 লিঙ্গ : মহিলা	LQW0005302 ফটো উপলব্ধ	S 251 নাম : বলৰাম গুৰাগাঞী পিতাৰ নাম: পৌৰীকান্ত ঘৰ নং : ৬১৬ বয়স : 79 লিঙ্গ : পুৰুষ	LQW0005303 ফটো উপলব্ধ	252 নাম : নিৰ্মলা গুৰাগাঞী স্বামীৰ নাম: বলৰাম ঘৰ নং : ৬১৬ বয়স : 78 লিঙ্গ : মহিলা	LQW0005304 ফটো উপলব্ধ
253 নাম : পদ্মা বৰাল স্বামীৰ নাম: নাৰায়ণ বৰাল ঘৰ নং : ৬১৬ বয়স : 51 লিঙ্গ : মহিলা	LQW0005305 ফটো উপলব্ধ	254 নাম : সোমনাথ গুৰাগাঞী পিতাৰ নাম: বলৰাম ঘৰ নং : ৬১৬ বয়স : 48 লিঙ্গ : পুৰুষ	LQW0005307 ফটো উপলব্ধ	255 নাম : কামল গুৰাগাঞী পিতাৰ নাম: বলৰাম ঘৰ নং : ৬১৬ বয়স : 44 লিঙ্গ : পুৰুষ	LQW1041798 ফটো উপলব্ধ
256 নাম : ধনঞ্জয় গুৰাগাঞী পিতাৰ নাম: বলৰাম গুৰাগাঞী ঘৰ নং : ৬১৬ বয়স : 42 লিঙ্গ : পুৰুষ	LQW0005310 ফটো উপলব্ধ	257 নাম : হীমা গুৰাগাঞী স্বামীৰ নাম: কমল গুৰাগাঞী ঘৰ নং : ৬১৬ বয়স : 41 লিঙ্গ : মহিলা	LQW0005309 ফটো উপলব্ধ	258 নাম : নিৰ্মলী গুৰাগাঞী স্বামীৰ নাম: ধনঞ্জয় গুৰাগাঞী ঘৰ নং : ৬১৬ বয়স : 40 লিঙ্গ : মহিলা	LQW0319996 ফটো উপলব্ধ
S 259 নাম : ধনমায়া আচাৰ্য স্বামীৰ নাম: হৰি ঘৰ নং : ৬১৭ বয়স : 64 লিঙ্গ : মহিলা	LQW0005311 ফটো উপলব্ধ	S 260 নাম : জ্ঞাননাথ আচাৰ্য পিতাৰ নাম: হৰি ঘৰ নং : ৬১৭ বয়স : 53 লিঙ্গ : পুৰুষ	LQW0005312 ফটো উপলব্ধ	S 261 নাম : এদ আচাৰ্য পিতাৰ নাম: হৰি ঘৰ নং : ৬১৭ বয়স : 49 লিঙ্গ : পুৰুষ	LQW0005313 ফটো উপলব্ধ
262 নাম : শান্তি ৰাম আচাৰ্য পিতাৰ নাম: হৰি ঘৰ নং : ৬১৭ বয়স : 49 লিঙ্গ : পুৰুষ	LQW0005314 ফটো উপলব্ধ	S 263 নাম : মেনকা আচাৰ্য স্বামীৰ নাম: জ্ঞাননাথ আচাৰ্য ঘৰ নং : ৬১৭ বয়স : 44 লিঙ্গ : মহিলা	LQW1895438 ফটো উপলব্ধ	264 নাম : সাবিত্ৰী আচাৰ্য স্বামীৰ নাম: শান্তিৰাম আচাৰ্য ঘৰ নং : ৬১৭ বয়স : 38 লিঙ্গ : মহিলা	LQW0005317 ফটো উপলব্ধ
265 নাম : ৰিথে প্ৰধান পিতাৰ নাম: টুলা প্ৰধান ঘৰ নং : ৬১৮ বয়স : 53 লিঙ্গ : পুৰুষ	LQW1041914 ফটো উপলব্ধ	S 266 নাম : গোমা ভট্টৰাই পিতাৰ নাম: পদ্ম ভট্টৰাই ঘৰ নং : ৬১৯ বয়স : 76 লিঙ্গ : পুৰুষ	LQW0005319 ফটো উপলব্ধ	267 নাম : কমল প্ৰসাদ ভট্টৰাই পিতাৰ নাম: পদুলাল ঘৰ নং : ৬১৯ বয়স : 56 লিঙ্গ : পুৰুষ	LQW0005320 ফটো উপলব্ধ
268 নাম : অম্বিকা ভট্টৰাই পিতাৰ নাম: পদ্ম ঘৰ নং : ৬১৯ বয়স : 48 লিঙ্গ : পুৰুষ	LQW0005321 ফটো উপলব্ধ	269 নাম : পবিত্ৰা ভট্টৰাই স্বামীৰ নাম: কমল ঘৰ নং : ৬১৯ বয়স : 46 লিঙ্গ : মহিলা	LQW0005322 ফটো উপলব্ধ	270 নাম : নিৰ্মলা ভট্টৰাই পিতাৰ নাম: পদ্ম ঘৰ নং : ৬১৯ বয়স : 41 লিঙ্গ : মহিলা	LQW0005324 ফটো উপলব্ধ



271 নাম : খগেন্দ্ৰ ভট্টৰাই পিতাৰ নাম: পদ্ম ঘৰ নং : ৬১৯ বয়স : 38 লিঙ্গ : পুৰুষ	LQW0005325 ফটো উপলব্ধ	S2 272 নাম : বৰ্ষা ভট্টৰাই পিতাৰ নাম: কমল ভট্টৰাই ঘৰ নং : ৬১৯ বয়স : 27 লিঙ্গ : মহিলা	LQW0220327 ফটো উপলব্ধ	273 নাম : বিতু ভট্টৰাই পিতাৰ নাম: কমল ভট্টৰাই ঘৰ নং : ৬১৯ বয়স : 26 লিঙ্গ : মহিলা	LQW0323030 ফটো উপলব্ধ
274 নাম : অম্বিকা ভট্টৰাই স্বামীৰ নাম: ধনপতি ঘৰ নং : ৬২০ বয়স : 74 লিঙ্গ : মহিলা	LQW0005328 ফটো উপলব্ধ	275 নাম : হৰিপ্ৰসাদ ভট্টৰাই পিতাৰ নাম: ধনপতি ঘৰ নং : ৬২০ বয়স : 49 লিঙ্গ : পুৰুষ	LQW0005329 ফটো উপলব্ধ	276 নাম : ইবৰাজ ভট্টৰাই পিতাৰ নাম: ধনপতি ঘৰ নং : ৬২০ বয়স : 44 লিঙ্গ : পুৰুষ	LQW0005330 ফটো উপলব্ধ
277 নাম : কবিতা ভট্টৰাই স্বামীৰ নাম: ইবৰাজ ভট্টৰাই ঘৰ নং : ৬২০ বয়স : 35 লিঙ্গ : মহিলা	LQW0005331 ফটো উপলব্ধ	278 নাম : ৰাম প্ৰসাদ ভট্টৰাই পিতাৰ নাম: ধনপতি ঘৰ নং : ৬২১ বয়স : 58 লিঙ্গ : পুৰুষ	LQW0005332 ফটো উপলব্ধ	279 নাম : বাসুকা ভট্টৰাই স্বামীৰ নাম: ৰাম ঘৰ নং : ৬২১ বয়স : 53 লিঙ্গ : মহিলা	LQW0005333 ফটো উপলব্ধ
S 280 নাম : ছবিলাল ভট্টৰাই পিতাৰ নাম: ৰামপ্ৰসাদ ভট্টৰাই ঘৰ নং : ৬২১ বয়স : 34 লিঙ্গ : পুৰুষ	LQW0005334 ফটো উপলব্ধ	281 নাম : ধৰ্মৰাজ ভট্টৰাই পিতাৰ নাম: ৰামপ্ৰসাদ ভট্টৰাই ঘৰ নং : ৬২১ বয়স : 32 লিঙ্গ : পুৰুষ	LQW0005335 ফটো উপলব্ধ	282 নাম : বিংকু দেৱী স্বামীৰ নাম: ধৰ্ম ৰাজ ভট্টৰাই ঘৰ নং : 621 বয়স : 32 লিঙ্গ : মহিলা	UUI0018804 ফটো উপলব্ধ
283 নাম : প্ৰীতি নেৱাৰ পিতাৰ নাম: ৰত্ন মনি নেৱাৰ ঘৰ নং : 621 বয়স : 24 লিঙ্গ : মহিলা	LQW2022804 ফটো উপলব্ধ	S 284 নাম : কৃষ্ণমায়া নেৰাৰ স্বামীৰ নাম: ভীম ঘৰ নং : ৬২২ বয়স : 78 লিঙ্গ : মহিলা	LQW0005336 ফটো উপলব্ধ	285 নাম : তাৰাবাল্লা দেৱী পিতাৰ নাম: ভীম ঘৰ নং : ৬২২ বয়স : 55 লিঙ্গ : মহিলা	LQW0005337 ফটো উপলব্ধ
286 নাম : ৰত্নমনি নেৱাৰ পিতাৰ নাম: ভীম ঘৰ নং : ৬২২ বয়স : 53 লিঙ্গ : পুৰুষ	LQW1042100 ফটো উপলব্ধ	287 নাম : লোহিতা নেৱাৰ পিতাৰ নাম: ৰত্নমনি ঘৰ নং : ৬২২ বয়স : 53 লিঙ্গ : মহিলা	LQW0005339 ফটো উপলব্ধ	S 288 নাম : দুৰ্গা শ্ৰেষ্ঠ পিতাৰ নাম: ভীম ঘাইদুৰ শ্ৰেষ্ঠ ঘৰ নং : ৬২২ বয়স : 49 লিঙ্গ : পুৰুষ	LQW0005338 ফটো উপলব্ধ
289 নাম : মোহন শ্ৰেষ্ঠ পিতাৰ নাম: ভীম ঘৰ নং : ৬২২ বয়স : 48 লিঙ্গ : পুৰুষ	LQW0005340 ফটো উপলব্ধ	290 নাম : দময়ন্তী প্ৰধান পিতাৰ নাম: মান ঘৰ নং : ৬২২ বয়স : 45 লিঙ্গ : মহিলা	LQW0005342 ফটো উপলব্ধ	291 নাম : ছায়া নেৱাৰ পিতাৰ নাম: মান ঘৰ নং : ৬২২ বয়স : 44 লিঙ্গ : মহিলা	LQW1042177 ফটো উপলব্ধ
292 নাম : ভীষ্ম কুমাৰ পিতাৰ নাম: মান ঘৰ নং : ৬২২ বয়স : 42 লিঙ্গ : পুৰুষ	LQW0005341 ফটো উপলব্ধ	293 নাম : অম্বিকা দেৱী শ্ৰেষ্ঠ স্বামীৰ নাম: দুৰ্গা শ্ৰেষ্ঠ ঘৰ নং : ৬২২ বয়স : 41 লিঙ্গ : মহিলা	LQW1046259 ফটো উপলব্ধ	294 নাম : প্ৰণিতা নেৱাৰ স্বামীৰ নাম: ভীষ্ম ঘৰ নং : ৬২২ বয়স : 36 লিঙ্গ : মহিলা	LQW0005343 ফটো উপলব্ধ
295 নাম : প্ৰকাশ নেৱাৰ পিতাৰ নাম: ৰত্নমনি নেৱাৰ ঘৰ নং : ৬২২ বয়স : 33 লিঙ্গ : পুৰুষ	LQW0005344 ফটো উপলব্ধ	296 নাম : প্ৰিয়ংকা নেৱাৰ পিতাৰ নাম: ৰত্না মনি নেৱাৰ ঘৰ নং : 622 বয়স : 29 লিঙ্গ : মহিলা	UUI0142562 ফটো উপলব্ধ	297 নাম : অছকৰ শ্ৰেষ্ঠ পিতাৰ নাম: দুৰ্গা শ্ৰেষ্ঠ ঘৰ নং : 622 বয়স : 19 লিঙ্গ : পুৰুষ	UUI0087544 ফটো উপলব্ধ
S 298 নাম : এম কুমাৰ নেৱাৰ পিতাৰ নাম: মান ঘৰ নং : ৬২৪ বয়স : 57 লিঙ্গ : পুৰুষ	LQW0005345 ফটো উপলব্ধ	299 নাম : সীতা দেৱী স্বামীৰ নাম: এমকুমাৰ ঘৰ নং : ৬২৪ বয়স : 55 লিঙ্গ : মহিলা	LQW0005346 ফটো উপলব্ধ	300 নাম : দিলীপ নেৱাৰ পিতাৰ নাম: মানকুমাৰ ঘৰ নং : ৬২৪ বয়স : 50 লিঙ্গ : পুৰুষ	LQW0005347 ফটো উপলব্ধ



301 নাম : অন নেৱাৰ স্বামীৰ নাম: দিলীপ ঘৰ নং : ৬২৪ বয়স : 45 লিঙ্গ : মহিলা	LQW0005349 ফটো উপলব্ধ	302 নাম : শান্তি প্ৰধান স্বামীৰ নাম: ৰাজু ঘৰ নং : 624 বয়স : 41 লিঙ্গ : মহিলা	UUI0073874 ফটো উপলব্ধ	S 303 নাম : লীলা দেৱী পিতাৰ নাম: মনকুমাৰ ঘৰ নং : ৬২৪ বয়স : 35 লিঙ্গ : মহিলা	LQW0005350 ফটো উপলব্ধ
304 নাম : ৰাজু নেৱাৰ পিতাৰ নাম: এম কুমাৰ ঘৰ নং : ৬২৪ বয়স : 35 লিঙ্গ : পুৰুষ	LQW0005351 ফটো উপলব্ধ	305 নাম : কুশ প্ৰধান পিতাৰ নাম: দিলীপ প্ৰধান ঘৰ নং : 624 বয়স : 20 লিঙ্গ : পুৰুষ	UUI0145821 ফটো উপলব্ধ	# 306 নাম : লাভ প্ৰধান পিতাৰ নাম: দিলীপ প্ৰধান ঘৰ নং : 624 বয়স : 20 লিঙ্গ : পুৰুষ	UUI0152165 ফটো উপলব্ধ
307 নাম : দিলীপ তিৱাৰী পিতাৰ নাম: ফাল্গুনী প্ৰসাদ তিৱাৰী ঘৰ নং : ৬২৫ বয়স : 53 লিঙ্গ : পুৰুষ	LQW0005353 ফটো উপলব্ধ	308 নাম : বিনা তিৱাৰী স্বামীৰ নাম: দিলীপ ঘৰ নং : ৬২৫ বয়স : 48 লিঙ্গ : মহিলা	LQW0005354 ফটো উপলব্ধ	309 নাম : অশোক তিৱাৰী পিতাৰ নাম: তোয়া ঘৰ নং : ৬২৫ বয়স : 46 লিঙ্গ : পুৰুষ	LQW0005356 ফটো উপলব্ধ
310 নাম : নিৰ্মলা তিৱাৰী পিতাৰ নাম: ফাল্গুনী তিৱাৰী ঘৰ নং : ৬২৫ বয়স : 39 লিঙ্গ : মহিলা	LQW0005357 ফটো উপলব্ধ	311 নাম : মেনোকা তিৱাৰী স্বামীৰ নাম: অশোক তিৱাৰী ঘৰ নং : ৬২৫ বয়স : 38 লিঙ্গ : মহিলা	LQW0005358 ফটো উপলব্ধ	312 নাম : দীপা ধমলা পিতাৰ নাম: টেক নাথ ধমলা ঘৰ নং : 625 বয়স : 22 লিঙ্গ : মহিলা	UUI0104190 ফটো উপলব্ধ
313 নাম : কিশোৰ শৰ্মা পিতাৰ নাম: জয়নাৰায়ন তিৱাৰী ঘৰ নং : ৬২৬ বয়স : 40 লিঙ্গ : পুৰুষ	LQW0005359 ফটো উপলব্ধ	314 নাম : মনমায়া তিৱাৰী স্বামীৰ নাম: অমৃত তিৱাৰী ঘৰ নং : ৬২৬ বয়স : 34 লিঙ্গ : মহিলা	LQW0005360 ফটো উপলব্ধ	315 নাম : অমৃত অন্যান্য: জয়নাৰায়ণ তিৱাৰী ঘৰ নং : ৬২৬ বয়স : 33 লিঙ্গ : পুৰুষ	LQW0005361 ফটো উপলব্ধ
S 316 নাম : নাৰায়ন কৈৱলা পিতাৰ নাম: গুৰু ঘৰ নং : ৬২৭ বয়স : 68 লিঙ্গ : পুৰুষ	LQW0005362 ফটো উপলব্ধ	S 317 নাম : লক্ষী মায়া কৈৱলা পিতাৰ নাম: নাৰায়ন ঘৰ নং : ৬২৭ বয়স : 37 লিঙ্গ : মহিলা	LQW0005363 ফটো উপলব্ধ	318 নাম : ওমনাথ ধমলা পিতাৰ নাম: ধনপতি ঘৰ নং : ৬২৮ বয়স : 66 লিঙ্গ : পুৰুষ	LQW0005364 ফটো উপলব্ধ
319 নাম : দেব কুমাৰী ধমলা স্বামীৰ নাম: ওমনাথ ধমলা ঘৰ নং : ৬২৮ বয়স : 63 লিঙ্গ : মহিলা	LQW0005365 ফটো উপলব্ধ	320 নাম : খেম ৰাজ ধমলা পিতাৰ নাম: ওম নাথ ধমলা ঘৰ নং : ৬২৮ বয়স : 33 লিঙ্গ : পুৰুষ	LQW0005366 ফটো উপলব্ধ	321 নাম : বিনিতা ধমলা স্বামীৰ নাম: খেম ৰাজ ধমলা ঘৰ নং : 628 বয়স : 30 লিঙ্গ : মহিলা	LQW1124452 ফটো উপলব্ধ
322 নাম : গঙ্গামায়া ধমলা স্বামীৰ নাম: ধনপতি ঘৰ নং : ৬২৯ বয়স : 68 লিঙ্গ : মহিলা	LQW0005367 ফটো উপলব্ধ	323 নাম : টেকনাথ ধমলা পিতাৰ নাম: ধনপতি ঘৰ নং : ৬২৯ বয়স : 50 লিঙ্গ : পুৰুষ	LQW0005368 ফটো উপলব্ধ	324 নাম : ভোলা শৰ্মা ধমলা পিতাৰ নাম: ধনপতি ঘৰ নং : ৬২৯ বয়স : 50 লিঙ্গ : পুৰুষ	LQW0005369 ফটো উপলব্ধ
325 নাম : পৰসু ৰাম ধমলা পিতাৰ নাম: ধনপতি ঘৰ নং : ৬২৯ বয়স : 46 লিঙ্গ : পুৰুষ	LQW0005370 ফটো উপলব্ধ	326 নাম : ভাগীৰথী দেৱী স্বামীৰ নাম: পৰসু ধমলা ঘৰ নং : 629 বয়স : 43 লিঙ্গ : মহিলা	LQW1140649 ফটো উপলব্ধ	327 নাম : ৰুপালি দেৱী ধমলা স্বামীৰ নাম: টেক নাথ ধমলা ঘৰ নং : ৬২৯ বয়স : 42 লিঙ্গ : মহিলা	LQW0005371 ফটো উপলব্ধ
328 নাম : কুসুম শৰ্মা ধমলা স্বামীৰ নাম: ভোলা শৰ্মা ধমলা ঘৰ নং : ৬২৯ বয়স : 40 লিঙ্গ : মহিলা	LQW1895132 ফটো উপলব্ধ	S 329 নাম : চন্দ্ৰমায়া ধমলা পিতাৰ নাম: ধনপতি ঘৰ নং : ৬৩০ বয়স : 78 লিঙ্গ : মহিলা	LQW1042473 ফটো উপলব্ধ	330 নাম : বদী ধমলা পিতাৰ নাম: ধনপতি ঘৰ নং : 630 বয়স : 57 লিঙ্গ : পুৰুষ	LQW0005372 ফটো উপলব্ধ



# 331 নাম : প্ৰেম প্ৰসাদ শৰ্মা পিতাৰ নাম: ধনপতি ঘৰ নং : ৬৩০ বয়স : 52 লিঙ্গ : পুৰুষ	LQW0005373 ফটো উপলব্ধ	332 নাম : পুনম শৰ্মা স্বামীৰ নাম: প্ৰম প্ৰসাদ শৰ্মা ঘৰ নং : ৬৩০ বয়স : 48 লিঙ্গ : মহিলা	LQW0005374 ফটো উপলব্ধ	333 নাম : উমা দেৱী ধমলা স্বামীৰ নাম: বাদ্ৰি ঘৰ নং : 630 বয়স : 48 লিঙ্গ : মহিলা	LQW0005375 ফটো উপলব্ধ
334 নাম : আকাশ শৰ্মা পিতাৰ নাম: প্ৰেম প্ৰসাদ শৰ্মা ঘৰ নং : 630 বয়স : 20 লিঙ্গ : পুৰুষ	UUI0031880 ফটো উপলব্ধ	335 নাম : সৰস্বতী নিৰোলা স্বামীৰ নাম: হৰি ঘৰ নং : ৬৩১ বয়স : 73 লিঙ্গ : মহিলা	LQW0005376 ফটো উপলব্ধ	336 নাম : হেম লাল নিৰোলা পিতাৰ নাম: হৰি ঘৰ নং : ৬৩১ বয়স : 57 লিঙ্গ : পুৰুষ	LQW1042531 ফটো উপলব্ধ
337 নাম : মদন নিৰোলা পিতাৰ নাম: হৰি ঘৰ নং : ৬৩১ বয়স : 55 লিঙ্গ : পুৰুষ	LQW0005377 ফটো উপলব্ধ	338 নাম : বেদমায়া নিৰোলা স্বামীৰ নাম: মদন ঘৰ নং : ৬৩১ বয়স : 51 লিঙ্গ : মহিলা	LQW0005378 ফটো উপলব্ধ	339 নাম : সীতা নিৰোলা স্বামীৰ নাম: হেমলাল ঘৰ নং : ৬৩১ বয়স : 50 লিঙ্গ : মহিলা	LQW0005379 ফটো উপলব্ধ
340 নাম : গোপাল নিৰোলা পিতাৰ নাম: হেম লাল নিৰোলা ঘৰ নং : ৬৩১ বয়স : 37 লিঙ্গ : পুৰুষ	LQW0005380 ফটো উপলব্ধ	341 নাম : টিকাবাম নিৰোলা পিতাৰ নাম: হেমলাল ঘৰ নং : ৬৩১ বয়স : 35 লিঙ্গ : পুৰুষ	LQW0005381 ফটো উপলব্ধ	S 342 নাম : সাৰদা নিৰোলা পিতাৰ নাম: হেমলাল নিৰোলা ঘৰ নং : ৬৩১ বয়স : 83 লিঙ্গ : মহিলা	LQW1046328 ফটো উপলব্ধ
343 নাম : বুপা নিৰোলা স্বামীৰ নাম: গোপাল নিৰোলা ঘৰ নং : ৬৩১ বয়স : 32 লিঙ্গ : মহিলা	LQW1895518 ফটো উপলব্ধ	344 নাম : যৌচম নিৰোলা স্বামীৰ নাম: ঘনশ্যাম গৌতম ঘৰ নং : ৬৩১ বয়স : 28 লিঙ্গ : মহিলা	LQW0206342 ফটো উপলব্ধ	345 নাম : নিলহৰী নিৰোলা পিতাৰ নাম: হেমলাল নিৰোলা ঘৰ নং : 631 বয়স : 27 লিঙ্গ : পুৰুষ	LQW1494509 ফটো উপলব্ধ
346 নাম : মিনা কুমাৰী দেৱী স্বামীৰ নাম: নিলহৰী নিৰোলা ঘৰ নং : ৬৩১ বয়স : 23 লিঙ্গ : মহিলা	LQW1519867 ফটো উপলব্ধ	347 নাম : নিৰ্মলা দেৱী পিতাৰ নাম: মদন নিৰোলা ঘৰ নং : 631 বয়স : 21 লিঙ্গ : মহিলা	UUI0032185 ফটো উপলব্ধ	348 নাম : হোমা গৌতম স্বামীৰ নাম: ৰংগলাল গৌতম ঘৰ নং : ৬৩৩ বয়স : 76 লিঙ্গ : মহিলা	LQW0005382 ফটো উপলব্ধ
349 নাম : ইন্দীৰা গৌতম পিতাৰ নাম: ৰঙ্গলাল গৌতম ঘৰ নং : ৬৩৩ বয়স : 53 লিঙ্গ : মহিলা	LQW0005383 ফটো উপলব্ধ	350 নাম : কুব্ৰেৰ গৌতম পিতাৰ নাম: ৰঙ্গলাল ঘৰ নং : ৬৩৩ বয়স : 51 লিঙ্গ : পুৰুষ	LQW0005384 ফটো উপলব্ধ	351 নাম : নাৰায়ণ গৌতম পিতাৰ নাম: ৰংগ লাল গৌতম ঘৰ নং : ৬৩৩ বয়স : 49 লিঙ্গ : পুৰুষ	LQW0005385 ফটো উপলব্ধ
352 নাম : হেমলাল গৌতম পিতাৰ নাম: ৰঙ্গা ঘৰ নং : ৬৩৩ বয়স : 47 লিঙ্গ : পুৰুষ	LQW0005386 ফটো উপলব্ধ	353 নাম : ডম্বৰ কুমাৰী গৌতম স্বামীৰ নাম: কুব্ৰেৰ গৌতম ঘৰ নং : ৬৩৩ বয়স : 47 লিঙ্গ : মহিলা	LQW0005387 ফটো উপলব্ধ	354 নাম : নিৰ্মলা গৌতম স্বামীৰ নাম: হেমলাল গৌতম ঘৰ নং : ৬৩৩ বয়স : 40 লিঙ্গ : মহিলা	LQW0005388 ফটো উপলব্ধ
355 নাম : মেনকা গৌতম স্বামীৰ নাম: নাৰায়ণ গৌতম ঘৰ নং : ৬৩৩ বয়স : 40 লিঙ্গ : মহিলা	LQW0005390 ফটো উপলব্ধ	S 356 নাম : কৌশল্যা গৌতম স্বামীৰ নাম: লক্ষী ঘৰ নং : ৬৩৪ বয়স : 83 লিঙ্গ : মহিলা	LQW0005391 ফটো উপলব্ধ	357 নাম : বৃহস্পতি গৌতম পিতাৰ নাম: লক্ষী প্ৰসাদ গৌতম ঘৰ নং : ৬৩৪ বয়স : 66 লিঙ্গ : পুৰুষ	LQW0005392 ফটো উপলব্ধ
358 নাম : সূমনাথ গৌতম পিতাৰ নাম: লক্ষী প্ৰসাদ গৌতম ঘৰ নং : ৬৩৪ বয়স : 62 লিঙ্গ : পুৰুষ	LQW0005393 ফটো উপলব্ধ	359 নাম : ধনমায়া গৌতম স্বামীৰ নাম: সোমনাথ ঘৰ নং : ৬৩৪ বয়স : 58 লিঙ্গ : মহিলা	LQW0005394 ফটো উপলব্ধ	360 নাম : দেবীমায়া গৌতম স্বামীৰ নাম: বৃহস্পতি গৌতম ঘৰ নং : ৬৩৪ বয়স : 56 লিঙ্গ : মহিলা	LQW0005395 ফটো উপলব্ধ



361	LQW0005396	ফটো উপলব্ধ	362	LQW0416537	ফটো উপলব্ধ	363	LQW1042724	ফটো উপলব্ধ
নাম : ৰূপনাৰায়ন গৌতম পিতাৰ নাম: লক্ষী ঘৰ নং : ৬৩৪ বয়স : 47 লিঙ্গ : পুৰুষ			নাম : গীতা দেবী স্বামীৰ নাম: ৰূপ নাৰায়ন গৌতম ঘৰ নং : 634 বয়স : 39 লিঙ্গ : মহিলা			নাম : লোকমায়া গৌতম পিতাৰ নাম: বৃহস্পতি ঘৰ নং : ৬৩৪ বয়স : 38 লিঙ্গ : মহিলা		
364	LQW0221689	ফটো উপলব্ধ	365	LQW1895654	ফটো উপলব্ধ	366	LQW1462886	ফটো উপলব্ধ
নাম : নেত্ৰকলা দেবী পিতাৰ নাম: বৃহস্পতি গৌতম ঘৰ নং : ৬৩৪ বয়স : 37 লিঙ্গ : মহিলা			নাম : নৰেন্দ্ৰ গৌতম পিতাৰ নাম: বৃহস্পতি গৌতম ঘৰ নং : ৬৩৪ বয়স : 31 লিঙ্গ : পুৰুষ			নাম : নৰেন্দ্ৰ গৌতম পিতাৰ নাম: বৃহস্পতি গৌতম ঘৰ নং : 634 বয়স : 30 লিঙ্গ : পুৰুষ		
367	LQW0221697	ফটো উপলব্ধ	368	LQW0221739	ফটো উপলব্ধ	369	UUI0044347	ফটো উপলব্ধ
নাম : হেমসাগৰ গৌতম পিতাৰ নাম: সোমনাথ গৌতম ঘৰ নং : ৬৩৪ বয়স : 30 লিঙ্গ : পুৰুষ			নাম : ঘনেশ্যাম গৌতম পিতাৰ নাম: বৃহস্পতি গৌতম ঘৰ নং : ৬৩৪ বয়স : 28 লিঙ্গ : পুৰুষ			নাম : অসিতা গৌতম ভট্টব্ৰাই স্বামীৰ নাম: হেম সাগৰ গৌতম ঘৰ নং : 634 বয়স : 28 লিঙ্গ : মহিলা		
S 370	LQW0005398	ফটো উপলব্ধ	371	LQW1042779	ফটো উপলব্ধ	S 372	LQW1042815	ফটো উপলব্ধ
নাম : ঘনশ্যাম অধিকাৰী পিতাৰ নাম: ভৱানী ঘৰ নং : 635 বয়স : 80 লিঙ্গ : পুৰুষ			নাম : মনমায়া অধিকাৰী স্বামীৰ নাম: ঘনশ্যাম ঘৰ নং : ৬৩৫ বয়স : 58 লিঙ্গ : মহিলা			নাম : নৰমায়া অধিকাৰী স্বামীৰ নাম: হৰি ভক্ত ঘৰ নং : ৬৩৬ বয়স : 99 লিঙ্গ : মহিলা		
373	LQW1042804	ফটো উপলব্ধ	374	LQW1042780	ফটো উপলব্ধ	S 375	LQW1042791	ফটো উপলব্ধ
নাম : দ্ৰোপদা অধিকাৰী স্বামীৰ নাম: হোমনাথ ঘৰ নং : ৬৩৬ বয়স : 80 লিঙ্গ : মহিলা			নাম : চন্দ্ৰকান্ত অধিকাৰী পিতাৰ নাম: হৰি ঘৰ নং : ৬৩৬ বয়স : 73 লিঙ্গ : পুৰুষ			নাম : দময়ন্তী অধিকাৰী স্বামীৰ নাম: চন্দ্ৰকান্ত ঘৰ নং : ৬৩৬ বয়স : 71 লিঙ্গ : মহিলা		
376	LQW1042826	ফটো উপলব্ধ	377	LQW1042837	ফটো উপলব্ধ	378	LQW1042859	ফটো উপলব্ধ
নাম : পদ্মপ্ৰসাদ অধিকাৰী পিতাৰ নাম: হৰি ঘৰ নং : ৬৩৬ বয়স : 68 লিঙ্গ : পুৰুষ			নাম : প্ৰমিলা অধিকাৰী স্বামীৰ নাম: পদম লাল ঘৰ নং : ৬৩৬ বয়স : 68 লিঙ্গ : মহিলা			নাম : ৰাম অধিকাৰী পিতাৰ নাম: চন্দ্ৰ কান্ত অধিকাৰী ঘৰ নং : ৬৩৬ বয়স : 45 লিঙ্গ : পুৰুষ		
379	LQW0005399	ফটো উপলব্ধ	380	LQW0005401	ফটো উপলব্ধ	S 381	LQW1042917	ফটো উপলব্ধ
নাম : নাৰায়ন অধিকাৰী পিতাৰ নাম: চন্দ্ৰ ঘৰ নং : ৬৩৬ বয়স : 40 লিঙ্গ : পুৰুষ			নাম : দিপক অধিকাৰী পিতাৰ নাম: পদ্মপ্ৰসাদ ঘৰ নং : ৬৩৬ বয়স : 38 লিঙ্গ : পুৰুষ			নাম : লীলা অধিকাৰী পিতাৰ নাম: চন্দ্ৰ কান্ত ঘৰ নং : ৬৩৬ বয়স : 38 লিঙ্গ : মহিলা		
382	LQW1042906	ফটো উপলব্ধ	383	LQW1895223	ফটো উপলব্ধ	384	LQW1042928	ফটো উপলব্ধ
নাম : টিকা অধিকাৰী পিতাৰ নাম: চন্দ্ৰ কান্ত ঘৰ নং : ৬৩৬ বয়স : 37 লিঙ্গ : পুৰুষ			নাম : মন্দিৰা অধিকাৰী স্বামীৰ নাম: ৰাম অধিকাৰী ঘৰ নং : ৬৩৬ বয়স : 37 লিঙ্গ : মহিলা			নাম : ডম্বৰ অধিকাৰী পিতাৰ নাম: চন্দ্ৰ কান্ত ঘৰ নং : ৬৩৬ বয়স : 35 লিঙ্গ : পুৰুষ		
385	LQW1042893	ফটো উপলব্ধ	386	LQW1895212	ফটো উপলব্ধ	387	LQW0221788	ফটো উপলব্ধ
নাম : শুভম অধিকাৰী পিতাৰ নাম: পদ্মা প্ৰচাদ অধিকাৰী ঘৰ নং : ৬৩৬ বয়স : 33 লিঙ্গ : পুৰুষ			নাম : হিমা দেবী অধিকাৰী স্বামীৰ নাম: নাৰায়ন অধিকাৰী ঘৰ নং : ৬৩৬ বয়স : 32 লিঙ্গ : মহিলা			নাম : টিলক অধিকাৰী পিতাৰ নাম: পদ্মলাল অধিকাৰী ঘৰ নং : ৬৩৬ বয়স : 30 লিঙ্গ : পুৰুষ		
# 388	LQW0221838	ফটো উপলব্ধ	S 389	LQW1042939	ফটো উপলব্ধ	S 390	LQW0005402	ফটো উপলব্ধ
নাম : মোহন অধিকাৰী পিতাৰ নাম: পদ্মলাল অধিকাৰী ঘৰ নং : ৬৩৬ বয়স : 29 লিঙ্গ : পুৰুষ			নাম : দিনমনি দাহুল পিতাৰ নাম: হেমলাল ঘৰ নং : ৬৩৮ বয়স : 86 লিঙ্গ : পুৰুষ			নাম : জানকা দাহুল স্বামীৰ নাম: দিনমনি ঘৰ নং : ৬৩৮ বয়স : 83 লিঙ্গ : মহিলা		



391 নাম : টিকাৰাম দাহাল পিতাৰ নাম: দিনমান ঘৰ নং : ৬৩৮ বয়স : 48 লিঙ্গ : পুৰুষ	LQW0005404 ফটো উপলব্ধ	392 নাম : মমিতা দেৱী স্বামীৰ নাম: টিকাৰাম দাহাল ঘৰ নং : ৬৩৮ বয়স : 43 লিঙ্গ : মহিলা	LQW1046248 ফটো উপলব্ধ	393 নাম : তুলসী দাহাল স্বামীৰ নাম: দেবীপ্ৰসাদ ঘৰ নং : ৬৩৯ বয়স : 68 লিঙ্গ : মহিলা	LQW0005406 ফটো উপলব্ধ
# 394 নাম : লীলা দাহাল পিতাৰ নাম: দেবী ঘৰ নং : ৬৩৯ক বয়স : 57 লিঙ্গ : পুৰুষ	LQW0005407 ফটো উপলব্ধ	# 395 নাম : ইন্দিৰা দাহাল স্বামীৰ নাম: লীলা ঘৰ নং : ৬৩৯ক বয়স : 57 লিঙ্গ : মহিলা	LQW0005408 ফটো উপলব্ধ	396 নাম : ৰাম দাহাল পিতাৰ নাম: দেবী ঘৰ নং : ৬৩৯ বয়স : 56 লিঙ্গ : পুৰুষ	LQW0005409 ফটো উপলব্ধ
397 নাম : পুষ্প দাহাল স্বামীৰ নাম: ৰামপ্ৰসাদ দাহাল ঘৰ নং : ৬৩৯ বয়স : 53 লিঙ্গ : মহিলা	LQW0005410 ফটো উপলব্ধ	398 নাম : গনেশ দাহাল পিতাৰ নাম: দেবী ঘৰ নং : ৬৩৯ বয়স : 46 লিঙ্গ : পুৰুষ	LQW0005411 ফটো উপলব্ধ	399 নাম : দিল দাহাল স্বামীৰ নাম: গনেশ ঘৰ নং : ৬৩৯ বয়স : 42 লিঙ্গ : মহিলা	LQW0005412 ফটো উপলব্ধ
S 400 নাম : লক্ষ্মী দাহাল পিতাৰ নাম: দেবী ঘৰ নং : ৬৩৯ বয়স : 38 লিঙ্গ : মহিলা	LQW0005413 ফটো উপলব্ধ	401 নাম : জগন্নাথ দাহাল পিতাৰ নাম: দেবী ঘৰ নং : ৬৩৯ বয়স : 36 লিঙ্গ : পুৰুষ	LQW0005416 ফটো উপলব্ধ	# 402 নাম : সনজীত দাহাল পিতাৰ নাম: লীলা ঘৰ নং : ৬৩৯ক বয়স : 36 লিঙ্গ : পুৰুষ	LQW0005414 ফটো উপলব্ধ
403 নাম : সৰস্বতী দাহাল স্বামীৰ নাম: দেৱী প্ৰসাদ ঘৰ নং : ৬৩৯ বয়স : 35 লিঙ্গ : মহিলা	LQW0005417 ফটো উপলব্ধ	404 নাম : হিমা দাহাল স্বামীৰ নাম: জগত দাহাল ঘৰ নং : 639 বয়স : 35 লিঙ্গ : মহিলা	LQW1493279 ফটো উপলব্ধ	# 405 নাম : খেম ৰাজ দাহাল পিতাৰ নাম: লীলা ঘৰ নং : ৬৩৯ক বয়স : 35 লিঙ্গ : পুৰুষ	LQW0005415 ফটো উপলব্ধ
406 নাম : মতীলাল মিশ্ৰ পিতাৰ নাম: পুন ঘৰ নং : ৬৪০ বয়স : 62 লিঙ্গ : পুৰুষ	LQW0005419 ফটো উপলব্ধ	407 নাম : মনমায়া মিশ্ৰ স্বামীৰ নাম: মতীলাল ঘৰ নং : ৬৪০ বয়স : 58 লিঙ্গ : মহিলা	LQW1043158 ফটো উপলব্ধ	408 নাম : ৰাম মিশ্ৰ পিতাৰ নাম: মতীলাল মিশ্ৰ ঘৰ নং : 0640 বয়স : 49 লিঙ্গ : পুৰুষ	LQW0005420 ফটো উপলব্ধ
409 নাম : উমা দেবী মিশ্ৰ স্বামীৰ নাম: ৰাম মিশ্ৰ ঘৰ নং : ৬৪০ বয়স : 46 লিঙ্গ : মহিলা	LQW1043170 ফটো উপলব্ধ	410 নাম : বিষ্ণু মায়া ভট্টৰাই পিতাৰ নাম: মতীলাল ঘৰ নং : ৬৪০ বয়স : 34 লিঙ্গ : মহিলা	LQW0005421 ফটো উপলব্ধ	411 নাম : কৃতিকা মিশ্ৰ পিতাৰ নাম: মতীলাল মিশ্ৰ ঘৰ নং : ৬৪০ বয়স : 30 লিঙ্গ : মহিলা	LQW1976234 ফটো উপলব্ধ
412 নাম : তেজ প্ৰসাদ মিশ্ৰ পিতাৰ নাম: মতীলাল মিশ্ৰ ঘৰ নং : ৬৪১ বয়স : 30 লিঙ্গ : পুৰুষ	LQW0319962 ফটো উপলব্ধ	413 নাম : শ্যাম বাহাদুৰ ৰাউত পিতাৰ নাম: চৰন বাহাদুৰ ৰাউত ঘৰ নং : ৬৪১ বয়স : 58 লিঙ্গ : পুৰুষ	LQW0005422 ফটো উপলব্ধ	414 নাম : চন্দ্ৰকুমাৰী ৰাউত স্বামীৰ নাম: শ্যাম ঘৰ নং : ৬৪১ বয়স : 50 লিঙ্গ : মহিলা	LQW0005423 ফটো উপলব্ধ
415 নাম : দীপা দেবী পিতাৰ নাম: শ্যাম ৰাউত ঘৰ নং : 641 বয়স : 28 লিঙ্গ : মহিলা	LQW1475292 ফটো উপলব্ধ	416 নাম : মহেশ্বৰ ৰাউত পিতাৰ নাম: শ্যাম ৰাউত ঘৰ নং : 641 বয়স : 25 লিঙ্গ : পুৰুষ	LQW1483833 ফটো উপলব্ধ	417 নাম : সন্ত কুমাৰী প্ৰধান স্বামীৰ নাম: ইন্দ্ৰ ঘৰ নং : ৬৪৩ বয়স : 74 লিঙ্গ : মহিলা	LQW0005424 ফটো উপলব্ধ
418 নাম : গোবা প্ৰধান পিতাৰ নাম: ইন্দ্ৰ ঘৰ নং : ৬৪৩ বয়স : 48 লিঙ্গ : পুৰুষ	LQW0005425 ফটো উপলব্ধ	419 নাম : মনোমায়া প্ৰধান স্বামীৰ নাম: গোবা প্ৰধান ঘৰ নং : ৬৪৩ বয়স : 45 লিঙ্গ : মহিলা	LQW1043249 ফটো উপলব্ধ	420 নাম : লাল বাহাদুৰ প্ৰধান পিতাৰ নাম: ইন্দ্ৰ ঘৰ নং : ৬৪৩ বয়স : 44 লিঙ্গ : পুৰুষ	LQW0005426 ফটো উপলব্ধ



421 নাম : গিতা প্ৰধান স্বামীৰ নাম : লালবাহাদুৰ প্ৰধান ঘৰ নং : ৬৪৩ বয়স : 38 লিঙ্গ : মহিলা	LQW1895370 ফটো উপলব্ধ	422 নাম : বেদমায়া প্ৰধান পিতাৰ নাম : ইন্দ্ৰ ঘৰ নং : ৬৪৩ বয়স : 36 লিঙ্গ : মহিলা	LQW0005427 ফটো উপলব্ধ	423 নাম : বাৰ্শিক প্ৰধান পিতাৰ নাম : গোঁবা প্ৰধান ঘৰ নং : 643 বয়স : 26 লিঙ্গ : পুৰুষ	LQW0528216 ফটো উপলব্ধ
424 নাম : গুড়ু প্ৰধান পিতাৰ নাম : লাল বাহাদুৰ প্ৰধান ঘৰ নং : 643 বয়স : 20 লিঙ্গ : পুৰুষ	UUI0096776 ফটো উপলব্ধ	# 425 নাম : হৰ্ক বাহাদুৰ প্ৰধান পিতাৰ নাম : ভিম বাহাদুৰ প্ৰধান ঘৰ নং : ৬৪৪ বয়স : 57 লিঙ্গ : পুৰুষ	LQW1895803 ফটো উপলব্ধ	426 নাম : চন্দ্ৰ কুমাৰী প্ৰধান স্বামীৰ নাম : হৰকা বাহাদুৰ প্ৰধান ঘৰ নং : ৬৪৪ বয়স : 55 লিঙ্গ : মহিলা	LQW0005429 ফটো উপলব্ধ
S 427 নাম : সীতা প্ৰধান পিতাৰ নাম : হৰ্ক বাহাদুৰ প্ৰধান ঘৰ নং : ৬৪৪ বয়স : ৪২ লিঙ্গ : মহিলা	LQW1895256 ফটো উপলব্ধ	428 নাম : ইন্দ্ৰ বাহাদুৰ প্ৰধান পিতাৰ নাম : হৰ্ক বাহাদুৰ প্ৰধান ঘৰ নং : 0644 বয়স : 25 লিঙ্গ : পুৰুষ	UUI0036632 ফটো উপলব্ধ	429 নাম : পদুম বাহাদুৰ প্ৰধান পিতাৰ নাম : ভিম বাহাদুৰ প্ৰধান ঘৰ নং : ৬৪৫ বয়স : 64 লিঙ্গ : পুৰুষ	LQW0005431 ফটো উপলব্ধ
430 নাম : হৰিমায়া প্ৰধান স্বামীৰ নাম : পদুম ঘৰ নং : ৬৪৫ বয়স : 58 লিঙ্গ : মহিলা	LQW0005432 ফটো উপলব্ধ	431 নাম : হৰ্ক বাহাদুৰ প্ৰধান পিতাৰ নাম : পদুম বাহাদুৰ প্ৰধান ঘৰ নং : ৬৪৫ বয়স : 37 লিঙ্গ : পুৰুষ	LQW1896022 ফটো উপলব্ধ	432 নাম : কুল বাহাদুৰ প্ৰধান পিতাৰ নাম : পদুম ঘৰ নং : ৬৪৫ বয়স : 36 লিঙ্গ : পুৰুষ	LQW0005433 ফটো উপলব্ধ
433 নাম : অম্বিকা প্ৰধান স্বামীৰ নাম : কুল বাহাদুৰ প্ৰধান ঘৰ নং : ৬৪৫ বয়স : 33 লিঙ্গ : মহিলা	LQW1895472 ফটো উপলব্ধ	434 নাম : মীন বাহাদুৰ প্ৰধান পিতাৰ নাম : পদুম বাহাদুৰ প্ৰধান ঘৰ নং : ৬৪৫ বয়স : 32 লিঙ্গ : পুৰুষ	LQW1896033 ফটো উপলব্ধ	435 নাম : পৰি মায়া প্ৰধান স্বামীৰ নাম : মইন বাহাদুৰ প্ৰধান ঘৰ নং : 645 বয়স : 27 লিঙ্গ : মহিলা	UUI0077834 ফটো উপলব্ধ
436 নাম : পদুম বাহাদুৰ থাপা চেত্ৰী পিতাৰ নাম : দান বাহাদুৰ থাপা চেত্ৰী ঘৰ নং : ৬৪৭ বয়স : 76 লিঙ্গ : পুৰুষ	LQW0005434 ফটো উপলব্ধ	S 437 নাম : দিলমায়া থাপা মাতৃৰ নাম : পদুম ঘৰ নং : ৬৪৭ বয়স : 73 লিঙ্গ : মহিলা	LQW0005435 ফটো উপলব্ধ	438 নাম : দুৰ্গাবাহাদুৰ থাপা পিতাৰ নাম : পদুম বাহাদুৰ থাপা ঘৰ নং : ৬৪৭ বয়স : 50 লিঙ্গ : পুৰুষ	LQW0005436 ফটো উপলব্ধ
# 439 নাম : যাদপ থাপা পিতাৰ নাম : পদুম বাহাদুৰ থাপা ঘৰ নং : ৬৪৭ বয়স : 43 লিঙ্গ : পুৰুষ	LQW0005437 ফটো উপলব্ধ	440 নাম : টিকামায়া ছেত্ৰী স্বামীৰ নাম : কৃষ্ণ বাহাদুৰ থাপা ঘৰ নং : 0647 বয়স : 40 লিঙ্গ : মহিলা	UUI0015487 ফটো উপলব্ধ	441 নাম : কৃষ্ণ বাহাদুৰ থাপা পিতাৰ নাম : পদুম থাপা ঘৰ নং : ৬৪৭ বয়স : 39 লিঙ্গ : পুৰুষ	LQW0005438 ফটো উপলব্ধ
S 442 নাম : কোপিনা থাপা পিতাৰ নাম : পদুম থাপা ঘৰ নং : ৬৪৭ বয়স : ৪7 লিঙ্গ : মহিলা	LQW0005440 ফটো উপলব্ধ	443 নাম : গীতা দেবী থাপা স্বামীৰ নাম : যাদপ থাপা ঘৰ নং : ৬৪৭ বয়স : 36 লিঙ্গ : মহিলা	LQW1895347 ফটো উপলব্ধ	S 444 নাম : লোকবাহাদুৰ প্ৰধান পিতাৰ নাম : পদুমলাল প্ৰধান ঘৰ নং : ৬৪৮ বয়স : 50 লিঙ্গ : পুৰুষ	LQW0005441 ফটো উপলব্ধ
445 নাম : ভদ্রী মায়া প্ৰধান পিতাৰ নাম : আজ্ঞা কুমাৰ প্ৰধান ঘৰ নং : ৬৪৮ বয়স : 43 লিঙ্গ : মহিলা	LQW0005442 ফটো উপলব্ধ	446 নাম : ত্ৰুগা কুমাৰ প্ৰধান পিতাৰ নাম : টেক বাহাদুৰ প্ৰধান ঘৰ নং : ৬৪৯ বয়স : 69 লিঙ্গ : পুৰুষ	LQW0005443 ফটো উপলব্ধ	447 নাম : কৃষ্ণা কুমাৰী প্ৰধান স্বামীৰ নাম : আজ্ঞা কুমাৰ প্ৰধান ঘৰ নং : ৬৪৯ বয়স : 63 লিঙ্গ : মহিলা	LQW0005444 ফটো উপলব্ধ
448 নাম : পীতাম্বৰ প্ৰধান পিতাৰ নাম : আজ্ঞা কুমাৰ প্ৰধান ঘৰ নং : ৬৪৯ বয়স : 35 লিঙ্গ : পুৰুষ	LQW1895858 ফটো উপলব্ধ	S 449 নাম : সাবিত্ৰী প্ৰধান পিতাৰ নাম : এগা প্ৰধান ঘৰ নং : ৬৪৯ বয়স : 30 লিঙ্গ : মহিলা	LQW0120576 ফটো উপলব্ধ	450 নাম : লেখ বাহাদুৰ চুবেদী পিতাৰ নাম : ধম ঘৰ নং : ৬৫০ বয়স : 63 লিঙ্গ : পুৰুষ	LQW0005445 ফটো উপলব্ধ



451 নাম : গোমা চুবেদী স্বামীৰ নাম : লেখ ঘৰ নং : ৬৫০ বয়স : 58 লিঙ্গ : মহিলা	LQW0005446	#2 452 নাম : লেখ মায়া চুবেদী স্বামীৰ নাম : যুবৰাজ চুবেদী চুবেদী ঘৰ নং : ৬৫০ বয়স : 46 লিঙ্গ : মহিলা	LQW0005449	453 নাম : যুবৰাজ চুবেদী পিতাৰ নাম : লেখ ঘৰ নং : ৬৫০ বয়স : 42 লিঙ্গ : পুৰুষ	LQW0005448
S 454 নাম : গীতা চুবেদী পিতাৰ নাম : লেখ বাহাদুৰ চুবেদী ঘৰ নং : ৬৫০ বয়স : 36 লিঙ্গ : মহিলা	LQW1895325	455 নাম : ছায়া চুবেদী স্বামীৰ নাম : বিদুৰ ছেত্ৰী ঘৰ নং : ৬৫০ বয়স : 34 লিঙ্গ : মহিলা	LQW1895336	S 456 নাম : সোমনাথ চুঙ্গল পিতাৰ নাম : টিকী ঘৰ নং : ৬৫১ বয়স : 87 লিঙ্গ : পুৰুষ	LQW0005450
457 নাম : সোমলাল চুঙ্গল পিতাৰ নাম : সোমনাথ ঘৰ নং : ৬৫১ বয়স : 62 লিঙ্গ : পুৰুষ	LQW0005453	458 নাম : শিব চুঙ্গল পিতাৰ নাম : সোমনাথ ঘৰ নং : ৬৫১ বয়স : 57 লিঙ্গ : পুৰুষ	LQW0005454	459 নাম : হৰি প্ৰসাদ চুঙ্গল পিতাৰ নাম : সোমনাথ ঘৰ নং : ৬৫১ বয়স : 57 লিঙ্গ : পুৰুষ	LQW0005451
S 460 নাম : হৰিমায়া দেৱী স্বামীৰ নাম : হৰিপ্ৰসাদ চুঙ্গল ঘৰ নং : ৬৫১ বয়স : 52 লিঙ্গ : মহিলা	LQW0005452	461 নাম : বাধিকা চুঙ্গল স্বামীৰ নাম : শিব চুঙ্গল ঘৰ নং : ৬৫১ বয়স : 48 লিঙ্গ : মহিলা	LQW0005455	462 নাম : ববীতা চুঙ্গল পিতাৰ নাম : সোমনাথ ঘৰ নং : ৬৫১ বয়স : 44 লিঙ্গ : মহিলা	LQW0005456
463 নাম : বিম্বা দেৱী পিতাৰ নাম : হৰি প্ৰসাদ চুঙ্গল ঘৰ নং : ৬৫১ বয়স : 30 লিঙ্গ : মহিলা	LQW0005457	464 নাম : বশিতা দেৱী পিতাৰ নাম : হৰি প্ৰসাদ চুঙ্গল ঘৰ নং : ৬৫১ বয়স : 27 লিঙ্গ : মহিলা	LQW0363911	465 নাম : বিষব চুঙ্গল পিতাৰ নাম : হৰি প্ৰসাদ চুঙ্গল ঘৰ নং : 651 বয়স : 23 লিঙ্গ : পুৰুষ	LQW0520510
466 নাম : সাৰদা নিৰলা স্বামীৰ নাম : লক্ষী ঘৰ নং : ৬৫২ বয়স : 78 লিঙ্গ : মহিলা	LQW0005458	467 নাম : খেমৰাজ নিৰলা পিতাৰ নাম : লক্ষী ঘৰ নং : ৬৫২ বয়স : 58 লিঙ্গ : পুৰুষ	LQW0005459	468 নাম : হৰেৰাম নিৰলা পিতাৰ নাম : লক্ষী ঘৰ নং : ৬৫২ বয়স : 56 লিঙ্গ : পুৰুষ	LQW0005460
469 নাম : তাৰা নিৰোলা স্বামীৰ নাম : খেম ঘৰ নং : ৬৫২ বয়স : 53 লিঙ্গ : মহিলা	LQW0005461	470 নাম : সীতাৰাম নিৰলা পিতাৰ নাম : লক্ষী নিৰলা ঘৰ নং : ৬৫২ বয়স : 48 লিঙ্গ : পুৰুষ	LQW0005463	471 নাম : দুৰ্গা নিৰলা স্বামীৰ নাম : সীতাৰাম নিৰলা ঘৰ নং : ৬৫২ বয়স : 48 লিঙ্গ : মহিলা	LQW0005462
S 472 নাম : সুভ নিৰোলা পিতাৰ নাম : হৰে ৰাম নিৰোলা ঘৰ নং : 652 বয়স : 29 লিঙ্গ : মহিলা	LQW2020725	473 নাম : ৰাজ নিৰোলা পিতাৰ নাম : হৰে ৰাম নিৰোলা ঘৰ নং : ৬৫২ বয়স : 22 লিঙ্গ : পুৰুষ	LQW1521152	474 নাম : কৃষ্ণা বাহাদুৰ সুবেডী পিতাৰ নাম : ধৰ্ম বাহাদুৰ সুবেডী ঘৰ নং : ৬৫৩ বয়স : 68 লিঙ্গ : পুৰুষ	LQW0005464
475 নাম : ধনমায়া চুবেদী স্বামীৰ নাম : কৃষ্ণ ঘৰ নং : ৬৫৩ বয়স : 63 লিঙ্গ : মহিলা	LQW0005465	476 নাম : কাজিৰাম চুবেদী পিতাৰ নাম : কৃষ্ণ ঘৰ নং : ৬৫৩ বয়স : 44 লিঙ্গ : পুৰুষ	LQW0005467	477 নাম : সুমিত্ৰা চুবেদী স্বামীৰ নাম : গুৰু বাহাদুৰ চুবেদী ঘৰ নং : ৬৫৩ বয়স : 43 লিঙ্গ : মহিলা	LQW1895574
478 নাম : চুৰামনি চুবেদী পিতাৰ নাম : কৃষ্ণ ঘৰ নং : ৬৫৩ বয়স : 42 লিঙ্গ : পুৰুষ	LQW0005468	S 479 নাম : নিৰ্মলা চুবেদী পিতাৰ নাম : কৃষ্ণ ঘৰ নং : ৬৫৩ বয়স : 40 লিঙ্গ : মহিলা	LQW0005469	480 নাম : দিপেন চুবেদী পিতাৰ নাম : কৃষ্ণ বাহাদুৰ চুবেদী ঘৰ নং : ৬৫৩ বয়স : 39 লিঙ্গ : পুৰুষ	LQW1896066



<p>S 481 LQW0005470</p> <p>নাম : ভূমা চুবেদী পিতাৰ নাম: কৃষ্ণ ঘৰ নং : ৬৫৩ বয়স : ৪৪ লিঙ্গ : মহিলা</p> <p>ফটো উপলব্ধ</p>	<p>482 LQW1895563</p> <p>নাম : হোমাদেবী চুবেদী স্বামীৰ নাম: কাজিৰাম চুবেদী ঘৰ নং : ৬৫৩ বয়স : 37 লিঙ্গ : মহিলা</p> <p>ফটো উপলব্ধ</p>	<p>S 483 LQW0005471</p> <p>নাম : বিষ্ণুমায়া ৰাউত স্বামীৰ নাম: চমুছৈৰ ঘৰ নং : ৬৫৪ বয়স : ৪৪ লিঙ্গ : মহিলা</p> <p>ফটো উপলব্ধ</p>
<p>484 LQW0005472</p> <p>নাম : টংকবাহাদুৰ ৰাউত পিতাৰ নাম: চমুছৈৰ ঘৰ নং : ৬৫৪ বয়স : 58 লিঙ্গ : পুৰুষ</p> <p>ফটো উপলব্ধ</p>	<p>485 LQW0005473</p> <p>নাম : দিলমায়া ৰাউত স্বামীৰ নাম: টংকবাহাদুৰ ৰাউত ঘৰ নং : ৬৫৪ বয়স : 53 লিঙ্গ : মহিলা</p> <p>ফটো উপলব্ধ</p>	<p>486 LQW0005474</p> <p>নাম : ৰেখা ৰাউত পিতাৰ নাম: টংকবাহাদুৰ ৰাউত ঘৰ নং : ৬৫৪ বয়স : 37 লিঙ্গ : মহিলা</p> <p>ফটো উপলব্ধ</p>
<p>487 LQW0121277</p> <p>নাম : টেকবাহাদুৰ ৰাউত পিতাৰ নাম: টংকবাহাদুৰ ৰাউত ঘৰ নং : ৬৫৪ বয়স : 32 লিঙ্গ : পুৰুষ</p> <p>ফটো উপলব্ধ</p>	<p>488 LQW0121327</p> <p>নাম : মনোমায়া ৰাউত স্বামীৰ নাম: টেকবাহাদুৰ ৰাউত ঘৰ নং : ৬৫৪ বয়স : 29 লিঙ্গ : মহিলা</p> <p>ফটো উপলব্ধ</p>	<p>489 LQW0432450</p> <p>নাম : উমা দেবী স্বামীৰ নাম: পংকজ ৰাউত ঘৰ নং : 654 বয়স : 29 লিঙ্গ : মহিলা</p> <p>ফটো উপলব্ধ</p>
<p>490 LQW0295659</p> <p>নাম : পংকজ ৰাউত পিতাৰ নাম: টংক বাহাদুৰ ৰাউত ঘৰ নং : 654 বয়স : 26 লিঙ্গ : পুৰুষ</p> <p>ফটো উপলব্ধ</p>	<p>491 LQW0005475</p> <p>নাম : কমল ৰাউত পিতাৰ নাম: চমুশৈৰ ৰাউত ঘৰ নং : ৬৫৫ বয়স : 74 লিঙ্গ : পুৰুষ</p> <p>ফটো উপলব্ধ</p>	<p>492 LQW0005476</p> <p>নাম : সৰস্বতী ৰাউত স্বামীৰ নাম: কমল ঘৰ নং : ৬৫৫ বয়স : 63 লিঙ্গ : মহিলা</p> <p>ফটো উপলব্ধ</p>
<p>493 LQW0005477</p> <p>নাম : ওমবাহাদুৰ ৰাউত পিতাৰ নাম: কমল ঘৰ নং : ৬৫৫ বয়স : 46 লিঙ্গ : পুৰুষ</p> <p>ফটো উপলব্ধ</p>	<p>494 LQW0005478</p> <p>নাম : চন্দ্ৰ বাহাদুৰ ৰাউত পিতাৰ নাম: কমল ঘৰ নং : ৬৫৫ বয়স : 40 লিঙ্গ : পুৰুষ</p> <p>ফটো উপলব্ধ</p>	<p>495 LQW0005479</p> <p>নাম : সাৰদা ৰাউত স্বামীৰ নাম: চন্দ্ৰ বাহাদুৰ ৰাউত ঘৰ নং : ৬৫৫ বয়স : 39 লিঙ্গ : মহিলা</p> <p>ফটো উপলব্ধ</p>
<p>496 LQW0005480</p> <p>নাম : ইন্দ্ৰপ্ৰসাদ ঘিমিৰে পিতাৰ নাম: জয় ঘৰ নং : ৬৫৬ বয়স : 83 লিঙ্গ : পুৰুষ</p> <p>ফটো উপলব্ধ</p>	<p>497 LQW0005481</p> <p>নাম : ভীমাদেবী ঘিমিৰে স্বামীৰ নাম: ইন্দ্ৰ ঘৰ নং : ৬৫৬ বয়স : 79 লিঙ্গ : মহিলা</p> <p>ফটো উপলব্ধ</p>	<p>498 LQW0005482</p> <p>নাম : টিকা ৰাম ঘিমিৰে পিতাৰ নাম: ইন্দ্ৰ ঘৰ নং : 656 বয়স : 51 লিঙ্গ : পুৰুষ</p> <p>ফটো উপলব্ধ</p>
<p>499 LQW1043896</p> <p>নাম : টংক মায়া ঘিমিৰে স্বামীৰ নাম: টিকাৰাম ঘিমিৰে ঘৰ নং : ৬৫৬ বয়স : 50 লিঙ্গ : মহিলা</p> <p>ফটো উপলব্ধ</p>	<p># 500 LQW0420943</p> <p>নাম : পূৰ্ণিমা ৰাউত স্বামীৰ নাম: ওম বাহাদুৰ ৰাউত ঘৰ নং : ৬৫৫ বয়স : 44 লিঙ্গ : মহিলা</p> <p>ফটো উপলব্ধ</p>	<p>501 LQW1164342</p> <p>নাম : টাৰা ঘিমিৰে স্বামীৰ নাম: টিকা ৰাম ঘিমিৰে ঘৰ নং : 656 বয়স : 38 লিঙ্গ : মহিলা</p> <p>ফটো উপলব্ধ</p>
<p>502 LQW0121467</p> <p>নাম : পৰন ঘিমিৰে পিতাৰ নাম: টিকাৰাম ঘিমিৰে ঘৰ নং : ৬৫৬ বয়স : 29 লিঙ্গ : পুৰুষ</p> <p>ফটো উপলব্ধ</p>	<p>503 LQW0005483</p> <p>নাম : ৰামবাহাদুৰ চুবেদী পিতাৰ নাম: ধৰ্ম ঘৰ নং : ৬৫৭ বয়স : 74 লিঙ্গ : পুৰুষ</p> <p>ফটো উপলব্ধ</p>	<p>504 LQW0005484</p> <p>নাম : সান্তা কুমাৰী চুবেদী স্বামীৰ নাম: ৰাম ঘৰ নং : ৬৫৭ বয়স : 68 লিঙ্গ : মহিলা</p> <p>ফটো উপলব্ধ</p>
<p>505 LQW0005485</p> <p>নাম : জংঘাবাহাদুৰ চুবেদী পিতাৰ নাম: ৰাম ঘৰ নং : ৬৫৭ বয়স : 50 লিঙ্গ : পুৰুষ</p> <p>ফটো উপলব্ধ</p>	<p>506 LQW1896088</p> <p>নাম : কেদাৰ চুবেদী পিতাৰ নাম: ৰামবাহাদুৰ চুবেদী ঘৰ নং : ৬৫৭ বয়স : 45 লিঙ্গ : পুৰুষ</p> <p>ফটো উপলব্ধ</p>	<p>507 LQW0005486</p> <p>নাম : ৰূপা চুবেদী স্বামীৰ নাম: জংঘাবাহাদুৰ চুবেদী ঘৰ নং : ৬৫৭ বয়স : 43 লিঙ্গ : মহিলা</p> <p>ফটো উপলব্ধ</p>
<p>508 LQW0005487</p> <p>নাম : বদ্রী সুবেদী পিতাৰ নাম: ৰাম বাহাদুৰ সুবেদী ঘৰ নং : ৬৫৭ বয়স : 40 লিঙ্গ : পুৰুষ</p> <p>ফটো উপলব্ধ</p>	<p>509 LQW0121517</p> <p>নাম : ৰেবতী সুবেদী স্বামীৰ নাম: কেদাৰ সুবেদী ঘৰ নং : ৬৫৭ বয়স : 32 লিঙ্গ : মহিলা</p> <p>ফটো উপলব্ধ</p>	<p>510 UUI0101741</p> <p>নাম : লোহিত চুবেদী পিতাৰ নাম: কুমাৰ চুবেদী ঘৰ নং : 657 বয়স : 25 লিঙ্গ : পুৰুষ</p> <p>ফটো উপলব্ধ</p>



S 511 নাম : পবিত্ৰা বৰাল স্বামীৰ নাম : নৰহৰি বৰাল ঘৰ নং : ৬৫৮ বয়স : ৪৪ লিঙ্গ : মহিলা	LQW0005489 ফটো উপলব্ধ	512 নাম : ৰাম প্ৰসাদ বৰাল পিতাৰ নাম : নৰহৰি বৰাল ঘৰ নং : ৬৫৮ বয়স : 48 লিঙ্গ : পুৰুষ	LQW0005490 ফটো উপলব্ধ	513 নাম : নিৰ্মলা বৰাল স্বামীৰ নাম : ৰামপ্ৰসাদ বৰাল ঘৰ নং : ৬৫৮ বয়স : 44 লিঙ্গ : মহিলা	LQW0005491 ফটো উপলব্ধ
514 নাম : শান্তিৰাম বৰাল পিতাৰ নাম : শ্যামলাল বৰাল ঘৰ নং : ৬৫৯ বয়স : 85 লিঙ্গ : পুৰুষ	LQW1043976 ফটো উপলব্ধ	S 515 নাম : বেদমায়া বৰাল স্বামীৰ নাম : শান্তিৰাম বৰাল ঘৰ নং : ৬৫৯ বয়স : 74 লিঙ্গ : মহিলা	LQW1043987 ফটো উপলব্ধ	516 নাম : বলৰাম বৰাল পিতাৰ নাম : শান্তি ৰাম বৰাল ঘৰ নং : ৬৫৯ বয়স : 59 লিঙ্গ : পুৰুষ	LQW1043998 ফটো উপলব্ধ
517 নাম : কুন্তা বৰাল স্বামীৰ নাম : বলৰাম বৰাল ঘৰ নং : ৬৫৯ বয়স : 51 লিঙ্গ : মহিলা	LQW1044004 ফটো উপলব্ধ	518 নাম : কৃষ্ণ বৰাল পিতাৰ নাম : শান্তি ঘৰ নং : ৬৫৯ বয়স : 51 লিঙ্গ : পুৰুষ	LQW1044037 ফটো উপলব্ধ	519 নাম : জীবলাল বৰাল পিতাৰ নাম : শান্তি ৰাম বৰাল ঘৰ নং : ৬৫৯ বয়স : 49 লিঙ্গ : পুৰুষ	LQW1044059 ফটো উপলব্ধ
520 নাম : কেশব বৰাল পিতাৰ নাম : শান্তি ৰাম বৰাল ঘৰ নং : ৬৫৯ বয়স : 47 লিঙ্গ : পুৰুষ	LQW1044060 ফটো উপলব্ধ	521 নাম : সৰস্বতী বৰাল স্বামীৰ নাম : কৃষ্ণপ্ৰসাদ বৰাল ঘৰ নং : ৬৫৯ বয়স : 45 লিঙ্গ : মহিলা	LQW1044048 ফটো উপলব্ধ	522 নাম : তাৰা দেবী বৰাল পিতাৰ নাম : শান্তিৰাম বৰাল ঘৰ নং : ৬৫৯ বয়স : 42 লিঙ্গ : মহিলা	LQW1044071 ফটো উপলব্ধ
523 নাম : ইন্দ্ৰ বৰাল পিতাৰ নাম : শান্তি ৰাম বৰাল ঘৰ নং : ৬৫৯ বয়স : 41 লিঙ্গ : পুৰুষ	LQW1044082 ফটো উপলব্ধ	524 নাম : পূন্য বৰাল পিতাৰ নাম : শান্তি ৰাম বৰাল ঘৰ নং : ৬৫৯ বয়স : 39 লিঙ্গ : পুৰুষ	LQW1044093 ফটো উপলব্ধ	525 নাম : পঙ্কজ বড়াল পিতাৰ নাম : অগ্যনিচী বড়াল ঘৰ নং : 659 বয়স : 27 লিঙ্গ : পুৰুষ	LQW0418608 ফটো উপলব্ধ
526 নাম : লক্ষ্মন বৰাল পিতাৰ নাম : বলৰাম বৰাল ঘৰ নং : 659 বয়স : 24 লিঙ্গ : পুৰুষ	LQW0527705 ফটো উপলব্ধ	527 নাম : সৰস্বতী বৰাল পিতাৰ নাম : আজ্ঞা নিধি বৰাল ঘৰ নং : 659 বয়স : 21 লিঙ্গ : মহিলা	LQW2022796 ফটো উপলব্ধ	528 নাম : লক্ষ্মী বৰাল স্বামীৰ নাম : প্ৰকাশ বৰাল ঘৰ নং : 659 (ক) বয়স : 31 লিঙ্গ : মহিলা	LQW0418582 ফটো উপলব্ধ
529 নাম : হৰিমায়া বৰাল স্বামীৰ নাম : দধি বৰাল ঘৰ নং : ৬৫৯খ বয়স : 83 লিঙ্গ : মহিলা	LQW1044151 ফটো উপলব্ধ	530 নাম : কুল প্ৰসাদ বৰাল পিতাৰ নাম : শ্যামলাল বৰাল ঘৰ নং : ৬৫৯ক বয়স : 65 লিঙ্গ : পুৰুষ	LQW1044106 ফটো উপলব্ধ	# 531 নাম : এগ্যনিধি বৰাল পিতাৰ নাম : দধিৰাম ঘৰ নং : ৬৫৯খ বয়স : 61 লিঙ্গ : পুৰুষ	LQW1044162 ফটো উপলব্ধ
532 নাম : কমলা বৰাল স্বামীৰ নাম : কুল প্ৰসাদ বৰাল ঘৰ নং : ৬৫৯ক বয়স : 60 লিঙ্গ : মহিলা	LQW1044117 ফটো উপলব্ধ	# 533 নাম : প্ৰেমকুমাৰী উপাধ্যায় স্বামীৰ নাম : ত্ৰেগ্যনিধ বৰাল ঘৰ নং : ৬৫৯খ বয়স : 57 লিঙ্গ : মহিলা	LQW1044173 ফটো উপলব্ধ	534 নাম : বিশ্বেশ্বৰ বৰাল পিতাৰ নাম : কুল প্ৰসাদ বৰাল ঘৰ নং : ৬৫৯ক বয়স : 44 লিঙ্গ : পুৰুষ	LQW1044128 ফটো উপলব্ধ
535 নাম : গীতা বৰাল স্বামীৰ নাম : বিশ্বেশ্বৰ বৰাল ঘৰ নং : ৬৫৯ক বয়স : 40 লিঙ্গ : মহিলা	LQW1044139 ফটো উপলব্ধ	536 নাম : প্ৰকাশ বৰাল পিতাৰ নাম : কুল প্ৰসাদ বৰাল ঘৰ নং : ৬৫৯ক বয়স : 39 লিঙ্গ : পুৰুষ	LQW1044140 ফটো উপলব্ধ	S 537 নাম : চন্দ্ৰকলা দেবী পিতাৰ নাম : কুল প্ৰসাদ বৰাল ঘৰ নং : ৬৫৯ক বয়স : ৪২ লিঙ্গ : মহিলা	LQW1046395 ফটো উপলব্ধ
S 538 নাম : জীবলাল লামিচানে পিতাৰ নাম : চন্দ্ৰলাল বৰাল ঘৰ নং : ৬৬০ বয়স : ৪৩ লিঙ্গ : পুৰুষ	LQW1044184 ফটো উপলব্ধ	539 নাম : ভাগীৰথী লামিচানে স্বামীৰ নাম : জীবলাল লামিচানে ঘৰ নং : ৬৬০ বয়স : 73 লিঙ্গ : মহিলা	LQW1044195 ফটো উপলব্ধ	540 নাম : দীননাথ লামিচানে পিতাৰ নাম : জীব ঘৰ নং : ৬৬০ বয়স : 53 লিঙ্গ : পুৰুষ	LQW1044208 ফটো উপলব্ধ



541 নাম : পুন্য প্রসাদ লামিচানে পিতাৰ নাম: জীব ঘৰ নং : ৬৬০ বয়স : 47 লিঙ্গ : পুৰুষ	LQW1044219 ফটো উপলব্ধ	542 নাম : মিনা লামিচানে স্বামীৰ নাম: পুন্য প্রসাদ লামিচানে ঘৰ নং : ৬৬০ বয়স : 43 লিঙ্গ : মহিলা	LQW1044220 ফটো উপলব্ধ	543 নাম : চিৰঞ্জীব লামিচানে পিতাৰ নাম: জীবলাল লামিচানে ঘৰ নং : ৬৬০ বয়স : 42 লিঙ্গ : পুৰুষ	LQW1044231 ফটো উপলব্ধ
544 নাম : গীতা লামিচানে স্বামীৰ নাম: চিৰঞ্জীব লামিচানে ঘৰ নং : ৬৬০ বয়স : 38 লিঙ্গ : মহিলা	LQW1044242 ফটো উপলব্ধ	S 545 নাম : বিষ্ণুমায়া নেৱাৰ স্বামীৰ নাম: ভক্ত ঘৰ নং : ৬৬১ বয়স : 78 লিঙ্গ : মহিলা	LQW1044253 ফটো উপলব্ধ	546 নাম : মিন কুমাৰ নেৱাৰ পিতাৰ নাম: ভক্ত ঘৰ নং : ৬৬১ বয়স : 38 লিঙ্গ : পুৰুষ	LQW1044264 ফটো উপলব্ধ
547 নাম : মিনা নেৱাৰ স্বামীৰ নাম: মিন কুমাৰ ঘৰ নং : ৬৬১ বয়স : 38 লিঙ্গ : মহিলা	LQW1044286 ফটো উপলব্ধ	548 নাম : গোপাল নেৱাৰ মাতৃৰ নাম: বিষ্ণুমায়া নেৱাৰ ঘৰ নং : ৬৬১ বয়স : 33 লিঙ্গ : পুৰুষ	LQW1895825 ফটো উপলব্ধ	549 নাম : চুডামণি খতিওড়া পিতাৰ নাম: লক্ষী ঘৰ নং : ৬৬২ বয়স : 70 লিঙ্গ : পুৰুষ	LQW1044322 ফটো উপলব্ধ
550 নাম : প্ৰেম খতিওড়া পিতাৰ নাম: চুৰামনি ঘৰ নং : ৬৬২ বয়স : 44 লিঙ্গ : পুৰুষ	LQW1044344 ফটো উপলব্ধ	551 নাম : শৰীতা নেৱাৰ স্বামীৰ নাম: ধৰ্ম ঘৰ নং : ৬৬২ বয়স : 42 লিঙ্গ : মহিলা	LQW1044300 ফটো উপলব্ধ	552 নাম : লক্ষীমা খতিওড়া পিতাৰ নাম: চুৰামনি ঘৰ নং : ৬৬২ বয়স : 42 লিঙ্গ : মহিলা	LQW1044333 ফটো উপলব্ধ
S 553 নাম : চন্দ্ৰ কলা খতিওড়া স্বামীৰ নাম: প্ৰেম খতিওড়া ঘৰ নং : ৬৬২ বয়স : 41 লিঙ্গ : মহিলা	LQW1044311 ফটো উপলব্ধ	554 নাম : হেম সাগৰ খতিওড়া পিতাৰ নাম: চুৰা মণি ঘৰ নং : ৬৬২ বয়স : 37 লিঙ্গ : পুৰুষ	LQW1044297 ফটো উপলব্ধ	S 555 নাম : ভীম প্ৰসাদ ঢকাল পিতাৰ নাম: পশুপতি ঢকাল ঘৰ নং : ৬৬৩ বয়স : 91 লিঙ্গ : পুৰুষ	LQW1044377 ফটো উপলব্ধ
S 556 নাম : হোমা দেৱী ঢকাল স্বামীৰ নাম: ভীম ঘৰ নং : ৬৬৩ বয়স : 90 লিঙ্গ : মহিলা	LQW1044388 ফটো উপলব্ধ	S 557 নাম : গংগাদেৱী ঢকাল স্বামীৰ নাম: ভীম ঢকাল ঘৰ নং : ৬৬৩ বয়স : 50 লিঙ্গ : মহিলা	LQW1044413 ফটো উপলব্ধ	558 নাম : তিল প্ৰসাদ উপাধ্যায় পিতাৰ নাম: ভীম প্ৰসাদ উপাধ্যায় ঘৰ নং : ৬৬৩ বয়স : 44 লিঙ্গ : পুৰুষ	LQW1044399 ফটো উপলব্ধ
S 559 নাম : দুৰ্গা দেৱী ঢকাল পিতাৰ নাম: ভীম ঘৰ নং : ৬৬৩ বয়স : 40 লিঙ্গ : মহিলা	LQW1044424 ফটো উপলব্ধ	560 নাম : ভোলা নাথ বৰাল পিতাৰ নাম: তাৰানিৰি বৰাল ঘৰ নং : ৬৬৪ বয়স : 71 লিঙ্গ : পুৰুষ	LQW1044435 ফটো উপলব্ধ	561 নাম : বনমায়া বৰাল স্বামীৰ নাম: ভলানাথ ঘৰ নং : ৬৬৪ বয়স : 68 লিঙ্গ : মহিলা	LQW1044446 ফটো উপলব্ধ
S 562 নাম : ঘনিদ্ৰ বৰাল পিতাৰ নাম: ভলানাথ ঘৰ নং : ৬৬৪ বয়স : 88 লিঙ্গ : পুৰুষ	LQW1044480 ফটো উপলব্ধ	563 নাম : কমল বৰাল পিতাৰ নাম: ভলানাথ ঘৰ নং : ৬৬৪ বয়স : 36 লিঙ্গ : পুৰুষ	LQW1044491 ফটো উপলব্ধ	S 564 নাম : টিকা দেৱী পিতাৰ নাম: ভলানাথ ঘৰ নং : ৬৬৪ বয়স : 84 লিঙ্গ : মহিলা	LQW1044468 ফটো উপলব্ধ
565 নাম : ইন্দিৰা দাহাল স্বামীৰ নাম: কমল বৰাল ঘৰ নং : 664 বয়স : 31 লিঙ্গ : মহিলা	LQW1491786 ফটো উপলব্ধ	566 নাম : গংগা দেৱী স্বামীৰ নাম: নন্দলাল ঘৰ নং : ৬৬৫ বয়স : 74 লিঙ্গ : মহিলা	LQW1044504 ফটো উপলব্ধ	567 নাম : বলবাহাদৰ বস্নেত পিতাৰ নাম: নন্দলাল ঘৰ নং : ৬৬৫ বয়স : 57 লিঙ্গ : পুৰুষ	LQW1044515 ফটো উপলব্ধ
568 নাম : বেনকা বস্নেত স্বামীৰ নাম: বলবাহাদৰ বস্নেত ঘৰ নং : ৬৬৫ বয়স : 48 লিঙ্গ : মহিলা	LQW1044526 ফটো উপলব্ধ	569 নাম : হস্তবাহাদৰ বস্নেত পিতাৰ নাম: নন্দলাল ঘৰ নং : ৬৬৫ বয়স : 45 লিঙ্গ : পুৰুষ	LQW1044548 ফটো উপলব্ধ	570 নাম : দম্বৰ বাহাদৰ বস্নেত পিতাৰ নাম: নন্দলাল ঘৰ নং : ৬৬৫ বয়স : 40 লিঙ্গ : পুৰুষ	LQW1044559 ফটো উপলব্ধ



571 নাম : চুমিত্ৰা বচনেত স্বামীৰ নাম : হস্ত বাহাদুৰ ঘৰ নং : ৬৬৫ বয়স : 36 লিঙ্গ : মহিলা	LQW0005492 ফটো উপলব্ধ	S 572 নাম : বীতা বচনেত পিতাৰ নাম : দম্বৰ ঘৰ নং : ৬৬৫ বয়স : 35 লিঙ্গ : মহিলা	LQW0005493 ফটো উপলব্ধ	573 নাম : খৰ্গ বাহাদুৰ বস্নেত পিতাৰ নাম : নন্দ বাহাদুৰ ঘৰ নং : 665 বয়স : 33 লিঙ্গ : পুৰুষ	LQW0493858 ফটো উপলব্ধ
S 574 নাম : চন্দকলা বিজাল স্বামীৰ নাম : খেমনাথ ঘৰ নং : ৬৬৬ বয়স : 93 লিঙ্গ : মহিলা	LQW0005494 ফটো উপলব্ধ	575 নাম : অবিলাচ বিজাল পিতাৰ নাম : বাম বিজাল ঘৰ নং : 666 বয়স : 26 লিঙ্গ : পুৰুষ	LQW0435362 ফটো উপলব্ধ	576 নাম : অংকিতা বিজাল পিতাৰ নাম : বাম বিজাল ঘৰ নং : 666 বয়স : 23 লিঙ্গ : মহিলা	UUI0132860 ফটো উপলব্ধ
# 577 নাম : মোহন বিজাল পিতাৰ নাম : ভবানী বিজাল ঘৰ নং : ৬৬৭ক বয়স : 55 লিঙ্গ : পুৰুষ	LQW0005498 ফটো উপলব্ধ	578 নাম : বাম বিজাল পিতাৰ নাম : ভবানী বিজাল ঘৰ নং : ৬৬৭ বয়স : 51 লিঙ্গ : পুৰুষ	LQW0005499 ফটো উপলব্ধ	#2 579 নাম : মন্জু দেবী শৰ্মা স্বামীৰ নাম : মোহন বিজাল ঘৰ নং : ৬৬৭ ক বয়স : 44 লিঙ্গ : মহিলা	LQW0005501 ফটো উপলব্ধ
580 নাম : ভাস্কৰ বিজাল পিতাৰ নাম : ভবানী বিজাল ঘৰ নং : ৬৬৭ বয়স : 43 লিঙ্গ : পুৰুষ	LQW0005500 ফটো উপলব্ধ	581 নাম : প্ৰতিমা বিজাল স্বামীৰ নাম : বাম বিজাল ঘৰ নং : ৬৬৭ বয়স : 41 লিঙ্গ : মহিলা	LQW0005502 ফটো উপলব্ধ	582 নাম : ইন্দিৰা বিজাল স্বামীৰ নাম : ভাস্কৰ বিজাল ঘৰ নং : ৬৬৭ বয়স : 37 লিঙ্গ : মহিলা	LQW0005503 ফটো উপলব্ধ
583 নাম : জনক বিজাল পিতাৰ নাম : ভবানী বিজাল ঘৰ নং : ৬৬৭ বয়স : 36 লিঙ্গ : পুৰুষ	LQW0005504 ফটো উপলব্ধ	# 584 নাম : বোহন বিজাল পিতাৰ নাম : মোহন বিজাল ঘৰ নং : ৬৬৭ক বয়স : 25 লিঙ্গ : পুৰুষ	LQW0426916 ফটো উপলব্ধ	585 নাম : কেদাৰ খতিওডা পিতাৰ নাম : দিল্লিৰাম খতিওডা ঘৰ নং : ৬৬৮ বয়স : 67 লিঙ্গ : পুৰুষ	LQW0005505 ফটো উপলব্ধ
586 নাম : হৰিমায়া খতিওডা স্বামীৰ নাম : কেদাৰ খতিওডা ঘৰ নং : ৬৬৮ বয়স : 61 লিঙ্গ : মহিলা	LQW0005506 ফটো উপলব্ধ	587 নাম : চন্দন খতিওডা পিতাৰ নাম : কেদাৰ খতিওডা ঘৰ নং : ৬৬৮ বয়স : 44 লিঙ্গ : পুৰুষ	LQW0005507 ফটো উপলব্ধ	588 নাম : মেনকা খতিওডা অন্যান্য : চন্দন খতিওডা ঘৰ নং : ৬৬৮ বয়স : 37 লিঙ্গ : মহিলা	LQW0005508 ফটো উপলব্ধ
589 নাম : নৰবাহাদুৰ দাহাল পিতাৰ নাম : খৰ্গ ঘৰ নং : ৬৬৯ বয়স : 52 লিঙ্গ : পুৰুষ	LQW1044775 ফটো উপলব্ধ	590 নাম : সীতা দাহাল স্বামীৰ নাম : নৰবাহাদুৰ ঘৰ নং : ৬৬৯ বয়স : 48 লিঙ্গ : মহিলা	LQW0005509 ফটো উপলব্ধ	S 591 নাম : যাদুকমাৰী দাহাল পিতাৰ নাম : খৰ্গ ঘৰ নং : ৬৬৯ বয়স : 46 লিঙ্গ : মহিলা	LQW1044797 ফটো উপলব্ধ
S 592 নাম : বেদমায়া দাহাল পিতাৰ নাম : নৰবাহাদুৰ দাহাল ঘৰ নং : ৬৬৯ বয়স : 80 লিঙ্গ : মহিলা	LQW1895687 ফটো উপলব্ধ	593 নাম : জীবমায়া মিশ্ৰ স্বামীৰ নাম : পদ্ম মিশ্ৰ ঘৰ নং : ৬৭০ বয়স : 66 লিঙ্গ : মহিলা	LQW0005511 ফটো উপলব্ধ	594 নাম : হোম নাথ মিশ্ৰ পিতাৰ নাম : পদ্মলাল মিশ্ৰ ঘৰ নং : ৬৭০ বয়স : 52 লিঙ্গ : পুৰুষ	LQW0005512 ফটো উপলব্ধ
595 নাম : চন্দ্ৰ কান্ত মিশ্ৰ পিতাৰ নাম : পদ্মলাল মিশ্ৰ ঘৰ নং : ৬৭০ বয়স : 50 লিঙ্গ : পুৰুষ	LQW0005513 ফটো উপলব্ধ	596 নাম : কমলা মিশ্ৰ স্বামীৰ নাম : হোম নাথ মিশ্ৰ ঘৰ নং : ৬৭০ বয়স : 46 লিঙ্গ : মহিলা	LQW0005514 ফটো উপলব্ধ	S 597 নাম : ভাৰতী মিশ্ৰ স্বামীৰ নাম : চন্দ্ৰ কান্ত মিশ্ৰ ঘৰ নং : ৬৭০ বয়স : 40 লিঙ্গ : মহিলা	LQW0005515 ফটো উপলব্ধ
598 নাম : দধি বাম মিশ্ৰ পিতাৰ নাম : পদ্মলাল মিশ্ৰ ঘৰ নং : ৬৭০ বয়স : 39 লিঙ্গ : পুৰুষ	LQW0005516 ফটো উপলব্ধ	599 নাম : সুদৰ্শন মিশ্ৰ পিতাৰ নাম : পদ্মলাল মিশ্ৰ ঘৰ নং : ৬৭০ বয়স : 37 লিঙ্গ : পুৰুষ	LQW0005517 ফটো উপলব্ধ	600 নাম : বদ্রীনাথ মিশ্ৰ পিতাৰ নাম : সোমনাথ মিশ্ৰ ঘৰ নং : ৬৭০ বয়স : 30 লিঙ্গ : পুৰুষ	LQW0123307 ফটো উপলব্ধ



601 নাম : ভুবানী পোখেৰেল স্বামীৰ নাম: দধি ৰাম মিশ্র ঘৰ নং : 670 বয়স : 27 লিঙ্গ : মহিলা	LQW1547777 ফটো উপলব্ধ	602 নাম : দিল্লী ৰাম মিশ্র পিতাৰ নাম: প্ৰেম সাগৰ মিশ্র ঘৰ নং : 690 বয়স : 25 লিঙ্গ : পুৰুষ	LQW0478032 ফটো উপলব্ধ	603 নাম : কুসুম দাহাল স্বামীৰ নাম: বাদিনাথ মিশ্র ঘৰ নং : 670 বয়স : 24 লিঙ্গ : মহিলা	LQW1444728 ফটো উপলব্ধ
604 নাম : দেবকী দেৱী স্বামীৰ নাম: সুদৰ্শন মিশ্র ঘৰ নং : 670 বয়স : 21 লিঙ্গ : মহিলা	UUI0109173 ফটো উপলব্ধ	605 নাম : ভদ্রীকামায়া মিশ্র স্বামীৰ নাম: তুলসী ৰাম মিশ্র ঘৰ নং : 690ক বয়স : 66 লিঙ্গ : মহিলা	LQW0005518 ফটো উপলব্ধ	606 নাম : প্ৰেম সাগৰ মিশ্র পিতাৰ নাম: তুলসী ৰাম মিশ্র ঘৰ নং : 690ক বয়স : 50 লিঙ্গ : পুৰুষ	LQW0005519 ফটো উপলব্ধ
607 নাম : ঘনমায়া মিশ্র স্বামীৰ নাম: প্ৰেম সাগৰ মিশ্র ঘৰ নং : 690ক বয়স : 41 লিঙ্গ : মহিলা	LQW0005520 ফটো উপলব্ধ	608 নাম : বিষ্ণু ৰাভা পিতাৰ নাম: কিন্তু ঘৰ নং : 692 বয়স : 63 লিঙ্গ : পুৰুষ	LQW0005521 ফটো উপলব্ধ	609 নাম : সাবিত্ৰী ৰাভা স্বামীৰ নাম: বিষ্ণু ঘৰ নং : 692 বয়স : 58 লিঙ্গ : মহিলা	LQW0005522 ফটো উপলব্ধ
610 নাম : বৃন্দ ৰাভা পিতাৰ নাম: বিষ্ণু ঘৰ নং : 692 বয়স : 37 লিঙ্গ : পুৰুষ	LQW0005523 ফটো উপলব্ধ	611 নাম : মনিৰাম ৰাভা পিতাৰ নাম: বিষ্ণু ৰাভা ঘৰ নং : 692 বয়স : 35 লিঙ্গ : পুৰুষ	LQW0123497 ফটো উপলব্ধ	612 নাম : গোপাল ৰাভা পিতাৰ নাম: বিষ্ণু ৰাভা ঘৰ নং : 692 বয়স : 33 লিঙ্গ : পুৰুষ	LQW0123539 ফটো উপলব্ধ
613 নাম : ললিতা ৰাভা স্বামীৰ নাম: মনিৰাম ৰাভা ঘৰ নং : 672 বয়স : 32 লিঙ্গ : মহিলা	UUI0107904 ফটো উপলব্ধ	614 নাম : কল্পনা ৰাভা স্বামীৰ নাম: গোপাল ৰাভা ঘৰ নং : 672 বয়স : 31 লিঙ্গ : মহিলা	LQW0495895 ফটো উপলব্ধ	615 নাম : নিৰ্মলা পৌৰেল পিতাৰ নাম: এগ্যানিধি ঘৰ নং : 695 বয়স : 42 লিঙ্গ : মহিলা	LQW0005524 ফটো উপলব্ধ
616 নাম : পবিত্ৰা দেৱী পৌৰেল পিতাৰ নাম: এগ্যানিধি ঘৰ নং : 695 বয়স : 40 লিঙ্গ : মহিলা	LQW1044979 ফটো উপলব্ধ	617 নাম : বিনিতা দেৱী নিৰলা পিতাৰ নাম: এগ্যানিধি নিৰলা ঘৰ নং : 695 বয়স : 37 লিঙ্গ : মহিলা	LQW1044980 ফটো উপলব্ধ	S 618 নাম : কৃষ্ণ ভট্টৰাই স্বামীৰ নাম: দধিৰাম ঘৰ নং : 696 বয়স : 90 লিঙ্গ : মহিলা	LQW0005525 ফটো উপলব্ধ
S 619 নাম : প্ৰেম সাগৰ উপাধ্যায় পিতাৰ নাম: দধিৰাম ঘৰ নং : 696 বয়স : 69 লিঙ্গ : পুৰুষ	LQW0005526 ফটো উপলব্ধ	S 620 নাম : ৰাধিকা ভট্টৰাই স্বামীৰ নাম: প্ৰেমসাগৰ ঘৰ নং : 696 বয়স : 64 লিঙ্গ : মহিলা	LQW0005527 ফটো উপলব্ধ	621 নাম : লক্ষ্মী প্ৰসাদ ভট্টৰাই পিতাৰ নাম: দধি ৰাম ভট্টৰাই ঘৰ নং : 696 বয়স : 63 লিঙ্গ : পুৰুষ	LQW1045007 ফটো উপলব্ধ
622 নাম : চন্দ্ৰকলা দেৱী স্বামীৰ নাম: লক্ষ্মী ঘৰ নং : 696 বয়স : 60 লিঙ্গ : মহিলা	LQW0005528 ফটো উপলব্ধ	623 নাম : ডম্বৰুধৰ ভট্টৰাই পিতাৰ নাম: দধিৰাম ঘৰ নং : 696 বয়স : 58 লিঙ্গ : পুৰুষ	LQW0005529 ফটো উপলব্ধ	624 নাম : কুমাৰী ছেত্ৰী ভট্টৰাই স্বামীৰ নাম: ডম্বৰুধৰ ভট্টৰাই ঘৰ নং : 696 বয়স : 53 লিঙ্গ : মহিলা	LQW0005530 ফটো উপলব্ধ
S 625 নাম : লেখনাথ ভট্টৰাই পিতাৰ নাম: প্ৰেম ঘৰ নং : 696 বয়স : 43 লিঙ্গ : পুৰুষ	LQW0005531 ফটো উপলব্ধ	S 626 নাম : নমিতা ভট্টৰাই স্বামীৰ নাম: লেখনাথ ভট্টৰাই ঘৰ নং : 696 বয়স : 39 লিঙ্গ : মহিলা	LQW0005532 ফটো উপলব্ধ	S 627 নাম : কৃষ্ণ প্ৰসাদ ভট্টৰাই পিতাৰ নাম: প্ৰেম ভট্টৰাই ঘৰ নং : 696 বয়স : 37 লিঙ্গ : পুৰুষ	LQW0005533 ফটো উপলব্ধ
628 নাম : সুভাষ ভট্টৰাই পিতাৰ নাম: লক্ষ্মী ভট্টৰাই ঘৰ নং : 696 বয়স : 35 লিঙ্গ : পুৰুষ	LQW0005534 ফটো উপলব্ধ	629 নাম : টিনা উপাধ্যায় স্বামীৰ নাম: সুভাষ ভট্টৰাই ঘৰ নং : 676 বয়স : 35 লিঙ্গ : মহিলা	UUI0035527 ফটো উপলব্ধ	630 নাম : মিলন ভট্টৰাই পিতাৰ নাম: ডম্বৰুধৰ ভট্টৰাই ঘৰ নং : 676 বয়স : 22 লিঙ্গ : পুৰুষ	LQW1526482 ফটো উপলব্ধ



631 নাম : মিছাৰাম ভান্দাৰী পিতাৰ নাম : খেমনাথ ভান্দাৰী ঘৰ নং : ৬৭৬ক বয়স : 60 লিঙ্গ : পুৰুষ	LQW0005535 ফটো উপলব্ধ	632 নাম : হিমা দেবী ভান্দাৰী স্বামীৰ নাম : মিচা বা ম ভান্দাৰী ঘৰ নং : ৬৭৬ক বয়স : 53 লিঙ্গ : মহিলা	LQW0005536 ফটো উপলব্ধ	# 633 নাম : জিত বাহাদুৰ ভান্দাৰী পিতাৰ নাম : খেমনাথ ভান্দাৰী ঘৰ নং : ৬৭৬ক বয়স : 52 লিঙ্গ : পুৰুষ	LQW1045165 ফটো উপলব্ধ
634 নাম : কমলা ভান্দাৰী স্বামীৰ নাম : জিতবাহাদুৰ ভান্দাৰী ঘৰ নং : ৬৭৬ক বয়স : 46 লিঙ্গ : মহিলা	LQW1045176 ফটো উপলব্ধ	635 নাম : টেক বাহাদুৰ বুড়াথোকী পিতাৰ নাম : মান বাহাদুৰ ঘৰ নং : ৬৭৭ বয়স : 63 লিঙ্গ : পুৰুষ	LQW0005537 ফটো উপলব্ধ	636 নাম : বুপা বুড়াথোকী স্বামীৰ নাম : টেক বাহাদুৰ ঘৰ নং : ৬৭৭ বয়স : 50 লিঙ্গ : মহিলা	LQW0005539 ফটো উপলব্ধ
637 নাম : গনেশ বুড়াথোকী পিতাৰ নাম : টেক বাহাদুৰ বুড়াথোকী ঘৰ নং : ৬৭৭ বয়স : 31 লিঙ্গ : পুৰুষ	LQW1895847 ফটো উপলব্ধ	S 638 নাম : বুদ্ধিমায়া মগৰ স্বামীৰ নাম : কৃষ্ণ বাহাদুৰ বুড়াথোকী ঘৰ নং : ৬৭৮ বয়স : 80 লিঙ্গ : মহিলা	LQW0005540 ফটো উপলব্ধ	S 639 নাম : ধনমায়া মগৰ স্বামীৰ নাম : খৰ্গ বাহাদুৰ মগৰ ঘৰ নং : ৬৭৮ বয়স : 53 লিঙ্গ : মহিলা	LQW0005542 ফটো উপলব্ধ
640 নাম : নৰ বাহাদুৰ মগৰ পিতাৰ নাম : কৃষ্ণ বাহাদুৰ মগৰ ঘৰ নং : ৬৭৮ বয়স : 46 লিঙ্গ : পুৰুষ	LQW1045234 ফটো উপলব্ধ	641 নাম : বাৰ্জেশ মগৰ অন্যান্য : খৰ্গ মগৰ ঘৰ নং : ৬৭৮ বয়স : 32 লিঙ্গ : পুৰুষ	LQW0005544 ফটো উপলব্ধ	642 নাম : চুৰামনি ভট্টৰাই পিতাৰ নাম : শিব ঘৰ নং : ৬৭৯ বয়স : 70 লিঙ্গ : পুৰুষ	LQW0005545 ফটো উপলব্ধ
643 নাম : কোকিলা ভট্টৰাই স্বামীৰ নাম : চুৰামনি ভট্টৰাই ঘৰ নং : ৬৭৯ বয়স : 69 লিঙ্গ : মহিলা	LQW0005547 ফটো উপলব্ধ	644 নাম : ঘনিদ্র ভট্টৰাই পিতাৰ নাম : চুৰামনি ভট্টৰাই ঘৰ নং : ৬৭৯ বয়স : 41 লিঙ্গ : পুৰুষ	LQW0005548 ফটো উপলব্ধ	S 645 নাম : দময়ন্তী ভট্টৰাই পিতাৰ নাম : চুৰামনি ভট্টৰাই ঘৰ নং : ৬৭৯ বয়স : 38 লিঙ্গ : মহিলা	LQW1045289 ফটো উপলব্ধ
646 নাম : জনক ভট্টৰাই পিতাৰ নাম : চুৰামনি ভট্টৰাই ঘৰ নং : ৬৭৯ বয়স : 36 লিঙ্গ : পুৰুষ	LQW0005549 ফটো উপলব্ধ	647 নাম : বেণুকা গৌতম স্বামীৰ নাম : জনক ভট্টৰাই ঘৰ নং : 679 বয়স : 35 লিঙ্গ : মহিলা	LQW1501956 ফটো উপলব্ধ	648 নাম : ববিতা ভট্টৰাই স্বামীৰ নাম : ঘনিদ্র ভট্টৰাই ঘৰ নং : ৬৭৯ বয়স : 31 লিঙ্গ : মহিলা	LQW0005550 ফটো উপলব্ধ
649 নাম : লোকমায়া বৰাল স্বামীৰ নাম : গোবিন্দ ঘৰ নং : ৬৮০ বয়স : 74 লিঙ্গ : মহিলা	LQW1045303 ফটো উপলব্ধ	650 নাম : বিশাল বৰাল পিতাৰ নাম : গোবিন্দ ঘৰ নং : ৬৮০ বয়স : 38 লিঙ্গ : পুৰুষ	LQW1045325 ফটো উপলব্ধ	651 নাম : দিব্যা বৰাল স্বামীৰ নাম : পিপলা বৰাল ঘৰ নং : ৬৮০ বয়স : 37 লিঙ্গ : মহিলা	LQW0005551 ফটো উপলব্ধ
652 নাম : পিপলা বৰাল পিতাৰ নাম : গোবিন্দ ঘৰ নং : ৬৮০ বয়স : 36 লিঙ্গ : মহিলা	LQW0005552 ফটো উপলব্ধ	653 নাম : কৰ্ণবাহাদুৰ লামিছানে পিতাৰ নাম : বতু বাহাদুৰ ঘৰ নং : ৬৮১ বয়স : 72 লিঙ্গ : পুৰুষ	LQW0005553 ফটো উপলব্ধ	654 নাম : টিকামায়া লামিছানে স্বামীৰ নাম : কৰ্ণ ঘৰ নং : ৬৮১ বয়স : 66 লিঙ্গ : মহিলা	LQW0005554 ফটো উপলব্ধ
655 নাম : টিলা লামিছানে পিতাৰ নাম : কৰ্ণ ঘৰ নং : ৬৮১ বয়স : 50 লিঙ্গ : পুৰুষ	LQW0005555 ফটো উপলব্ধ	656 নাম : সাবিত্ৰী লামিছানে স্বামীৰ নাম : টিলা লামিছানে ঘৰ নং : ৬৮১ বয়স : 48 লিঙ্গ : মহিলা	LQW1045370 ফটো উপলব্ধ	657 নাম : লিলা লামিছানে পিতাৰ নাম : কৰ্ণ লামিছানে ঘৰ নং : ৬৮১ বয়স : 44 লিঙ্গ : পুৰুষ	LQW0005556 ফটো উপলব্ধ
658 নাম : চন্দ্ৰ বাহাদুৰ লামিছানে পিতাৰ নাম : কৰ্ণ বাহাদুৰ ঘৰ নং : ৬৮১ বয়স : 43 লিঙ্গ : পুৰুষ	LQW0005557 ফটো উপলব্ধ	659 নাম : ৰাম লামিছানে পিতাৰ নাম : কৰ্ণ লামিছানে ঘৰ নং : ৬৮১ বয়স : 38 লিঙ্গ : পুৰুষ	LQW0005558 ফটো উপলব্ধ	660 নাম : খিনমায়া লামিছানে স্বামীৰ নাম : লিলা লামিছানে ঘৰ নং : ৬৮১ বয়স : 38 লিঙ্গ : মহিলা	LQW0005559 ফটো উপলব্ধ



661 নাম : মেনকা লামিছানে স্বামীৰ নাম : ৰামবাহাদুৰ লামিছানে ঘৰ নং : ৬৮১ বয়স : 34 লিঙ্গ : মহিলা	LQW1895392 ফটো উপলব্ধ	662 নাম : যমুনা দেবী পৌৰেল স্বামীৰ নাম : গৌবিন্দ ঘৰ নং : ৬৮২ বয়স : 70 লিঙ্গ : মহিলা	LQW1045427 ফটো উপলব্ধ	S 663 নাম : হিৰা অধিকাৰী স্বামীৰ নাম : পিতাম্বৰ ঘৰ নং : ৬৮৩ বয়স : 37 লিঙ্গ : মহিলা	LQW0005560 ফটো উপলব্ধ
664 নাম : পিতাম্বৰ অধিকাৰী পিতাৰ নাম : পৰশু ঘৰ নং : ৬৮৩ বয়স : 35 লিঙ্গ : পুৰুষ	LQW1045449 ফটো উপলব্ধ	665 নাম : সুৰজ বৰাল পিতাৰ নাম : দুৰ্গা দত্ত বৰাল ঘৰ নং : ৬৮৩ বয়স : 30 লিঙ্গ : পুৰুষ	LQW0320515 ফটো উপলব্ধ	666 নাম : প্ৰমিষা বৰাল পিতাৰ নাম : দুৰ্গা দত্ত বৰাল ঘৰ নং : ৬৮৩ বয়স : 27 লিঙ্গ : মহিলা	LQW0320572 ফটো উপলব্ধ
667 নাম : সঞ্জীৱ বৰাল পিতাৰ নাম : দুৰ্গা দত্ত বৰাল ঘৰ নং : ৬৮৩ বয়স : 22 লিঙ্গ : পুৰুষ	UUI0106112 ফটো উপলব্ধ	668 নাম : অসিতা বৰাল পিতাৰ নাম : দুৰ্গা বৰাল ঘৰ নং : ৬৮৩ বয়স : 29 লিঙ্গ : মহিলা	LQW0320481 ফটো উপলব্ধ	669 নাম : দুৰ্গা দত্ত বৰাল পিতাৰ নাম : তিল বাহাদুৰ বৰাল ঘৰ নং : 683ক বয়স : 52 লিঙ্গ : পুৰুষ	LQW0005562 ফটো উপলব্ধ
670 নাম : মনোমায়ী বৰাল স্বামীৰ নাম : তিল বাহাদুৰ বৰাল ঘৰ নং : ৬৮৩ক বয়স : 76 লিঙ্গ : মহিলা	LQW0005561 ফটো উপলব্ধ	671 নাম : গীতা বৰাল স্বামীৰ নাম : দুৰ্গা দত্ত বৰাল ঘৰ নং : ৬৮৩ক বয়স : 42 লিঙ্গ : মহিলা	LQW0005563 ফটো উপলব্ধ	672 নাম : বিনোদ বৰাল পিতাৰ নাম : টিল বৰাল ঘৰ নং : ৬৮৩ক বয়স : 38 লিঙ্গ : পুৰুষ	LQW0005564 ফটো উপলব্ধ
673 নাম : পুনম বৰাল স্বামীৰ নাম : বিনোদ বৰাল ঘৰ নং : ৬৮৩ক বয়স : 34 লিঙ্গ : মহিলা	LQW0005565 ফটো উপলব্ধ	674 নাম : দুৰ্গা দেৱী বৰাল স্বামীৰ নাম : লিলা বৰাল ঘৰ নং : ৬৮৪ বয়স : 66 লিঙ্গ : মহিলা	LQW0005566 ফটো উপলব্ধ	675 নাম : হেম সাগৰ বৰাল পিতাৰ নাম : লিলা বল্লভ বৰাল ঘৰ নং : ৬৮৪ বয়স : 46 লিঙ্গ : পুৰুষ	LQW1045530 ফটো উপলব্ধ
676 নাম : শান্তি ৰাম বৰাল পিতাৰ নাম : লিলা বৰাল ঘৰ নং : ৬৮৪ বয়স : 45 লিঙ্গ : পুৰুষ	LQW0005568 ফটো উপলব্ধ	677 নাম : মঞ্জু দেৱী বৰাল স্বামীৰ নাম : হেম সাগৰ বৰাল ঘৰ নং : ৬৮৪ বয়স : 43 লিঙ্গ : মহিলা	LQW0005567 ফটো উপলব্ধ	S 678 নাম : সাবিত্ৰী বৰাল স্বামীৰ নাম : শান্তি ৰাম বৰাল ঘৰ নং : ৬৮৪ বয়স : 39 লিঙ্গ : মহিলা	LQW0005569 ফটো উপলব্ধ
679 নাম : খেমৰাজ বৰাল পিতাৰ নাম : লিলা বৰাল ঘৰ নং : ৬৮৪ বয়স : 35 লিঙ্গ : পুৰুষ	LQW1045574 ফটো উপলব্ধ	680 নাম : মায়ী বৰাল স্বামীৰ নাম : শান্তি ৰাম বৰাল ঘৰ নং : 684 বয়স : 34 লিঙ্গ : মহিলা	UUI0124412 ফটো উপলব্ধ	681 নাম : সৰোশ বৰাল পিতাৰ নাম : শান্তি ৰাম বৰাল ঘৰ নং : 684 বয়স : 20 লিঙ্গ : পুৰুষ	UUI0124396 ফটো উপলব্ধ
682 নাম : শিব প্ৰসাদ বৰাল পিতাৰ নাম : লালভক্ত বৰাল ঘৰ নং : ৬৮৬ বয়স : 63 লিঙ্গ : পুৰুষ	LQW0005570 ফটো উপলব্ধ	683 নাম : বুদ্ধমায়ী বৰাল স্বামীৰ নাম : শিব প্ৰসাদ বৰাল ঘৰ নং : ৬৮৬ বয়স : 60 লিঙ্গ : মহিলা	LQW0005571 ফটো উপলব্ধ	684 নাম : বেণু বৰাল পিতাৰ নাম : সিবা বৰাল ঘৰ নং : ৬৮৬ বয়স : 36 লিঙ্গ : পুৰুষ	LQW0005572 ফটো উপলব্ধ
685 নাম : বৰ্ণা বৰাল স্বামীৰ নাম : বেনু বৰাল ঘৰ নং : ৬৮৬ বয়স : 34 লিঙ্গ : মহিলা	LQW1895245 ফটো উপলব্ধ	686 নাম : থানেশ্বৰী দেৱী স্বামীৰ নাম : অকল নাথ ঢকাল ঘৰ নং : ৬৮৮ বয়স : 58 লিঙ্গ : মহিলা	LQW0005574 ফটো উপলব্ধ	687 নাম : নীৰ চুকা পিতাৰ নাম : ধনবীৰ চুকা ঘৰ নং : 740 বয়স : 43 লিঙ্গ : পুৰুষ	KDH1878177 ফটো উপলব্ধ
688 নাম : গোলাপি মেদহী পিতাৰ নাম : বিপুল মেদহী ঘৰ নং : 765 বয়স : 29 লিঙ্গ : মহিলা	LQW1994334 ফটো উপলব্ধ	689 নাম : দিপালী মদাহি পিতাৰ নাম : ৰাজেন মদাহি ঘৰ নং : ৮৪৭ বয়স : 25 লিঙ্গ : মহিলা	LQW0361808 ফটো উপলব্ধ	S 690 নাম : দীপক স্বৰ্গীয়াৰী পিতাৰ নাম : লামবোঁডাৰ স্বৰিআৰী ঘৰ নং : ৮৪২ বয়স : 30 লিঙ্গ : পুৰুষ	LQW2015568 ফটো উপলব্ধ



691 নাম : লীলেশ্বৰ খৰকা পিতাৰ নাম: ঠম বাহাদুৰ ঘৰ নং : ৯৫৬ বয়স : 39 লিঙ্গ : পুৰুষ	LQW0005575 ফটো উপলব্ধ	692 নাম : লক্ষন খৰকা পিতাৰ নাম: ঠম বাহাদুৰ ঘৰ নং : ৯৫৬ বয়স : 37 লিঙ্গ : পুৰুষ	LQW1045723 ফটো উপলব্ধ	693 নাম : ৰাম বাহাদুৰ খৰকা পিতাৰ নাম: ঠম বাহাদুৰ খৰকা ঘৰ নং : ৯৫৬ বয়স : 36 লিঙ্গ : পুৰুষ	LQW1045712 ফটো উপলব্ধ
694 নাম : পুণ্যমায়া মৈনালী স্বামীৰ নাম: জয়প্ৰসাদ মৈনালী ঘৰ নং : ৯৫৭ বয়স : 71 লিঙ্গ : মহিলা	LQW0005576 ফটো উপলব্ধ	695 নাম : অম্বিকা শ্ৰেষ্ঠ পিতাৰ নাম: জয় প্ৰসাদ মৈনালী ঘৰ নং : 957 ক বয়স : 37 লিঙ্গ : মহিলা	LQW0419069 ফটো উপলব্ধ	696 নাম : জয় প্ৰসাদ মৈনালী পিতাৰ নাম: মোহনলাল মৈনালী ঘৰ নং : ৯৫৭ক বয়স : 74 লিঙ্গ : পুৰুষ	LQW0005577 ফটো উপলব্ধ
697 নাম : অৰ্জুন কুমাৰ মৈনালী পিতাৰ নাম: জয়প্ৰসাদ মৈনালী ঘৰ নং : ৯৫৭ক বয়স : 47 লিঙ্গ : পুৰুষ	LQW0005578 ফটো উপলব্ধ	698 নাম : ৰাম থাপা পিতাৰ নাম: মান থাপা ঘৰ নং : ৯৫৮ বয়স : 56 লিঙ্গ : পুৰুষ	LQW1895767 ফটো উপলব্ধ	699 নাম : আলো থাপা স্বামীৰ নাম: ৰাম থাপা ঘৰ নং : ৯৫৮ বয়স : 51 লিঙ্গ : মহিলা	LQW1895621 ফটো উপলব্ধ
700 নাম : মাজনী সুব্ৰধৰ স্বামীৰ নাম: অৰ্চনী সুব্ৰধৰ ঘৰ নং : ৯৫৮ বয়স : 31 লিঙ্গ : মহিলা	LQW1895701 ফটো উপলব্ধ	701 নাম : পিংকী থাপা পিতাৰ নাম: ৰাম থাপা ঘৰ নং : 958 বয়স : 20 লিঙ্গ : মহিলা	UUI0116038 ফটো উপলব্ধ	702 নাম : জীবন আৰ্য্য পিতাৰ নাম: মতিলাল আৰ্য্য ঘৰ নং : ৯৫৮ বয়স : 48 লিঙ্গ : পুৰুষ	LQW1895778 ফটো উপলব্ধ
703 নাম : ফুল আৰ্য্য স্বামীৰ নাম: জীবন আৰ্য্য ঘৰ নং : ৯৫৯ বয়স : 42 লিঙ্গ : মহিলা	LQW1895632 ফটো উপলব্ধ	704 নাম : উদয় বাহাদুৰ দৰ্জী পিতাৰ নাম: ৰাম বাহাদুৰ দৰ্জী ঘৰ নং : ৯৫৯ বয়স : 34 লিঙ্গ : পুৰুষ	LQW1896113 ফটো উপলব্ধ	705 নাম : ৰাজেশ কলীতা পিতাৰ নাম: বসন্ত কলীতা ঘৰ নং : ৯৬০ বয়স : 34 লিঙ্গ : পুৰুষ	LQW0139709 ফটো উপলব্ধ
706 নাম : সান্তী কলিতা স্বামীৰ নাম: ৰাজেশ কলিতা ঘৰ নং : ৯৬০ বয়স : 34 লিঙ্গ : মহিলা	LQW0139717 ফটো উপলব্ধ	707 নাম : দিলীপ দাস পিতাৰ নাম: সুৰেন দাস ঘৰ নং : ৯৬১ বয়স : 39 লিঙ্গ : পুৰুষ	LQW0139725 ফটো উপলব্ধ	708 নাম : দিপামনি দাস স্বামীৰ নাম: দিলীপ দাস ঘৰ নং : ৯৬১ বয়স : 35 লিঙ্গ : মহিলা	LQW0139758 ফটো উপলব্ধ
# 709 নাম : অনন্ত ৰয় মাতৃৰ নাম: ডিম্বেশ্বৰ ৰয় ঘৰ নং : ৫১৫ বয়স : 34 লিঙ্গ : পুৰুষ	LQW0005580 ফটো উপলব্ধ	710 নাম : দৰ্গা বৰাল মাতৃৰ নাম: সিতা দেবী খৰকা ঘৰ নং : চাউলকাৰা বয়স : 41 লিঙ্গ : মহিলা	LQW1557909 ফটো উপলব্ধ	711 নাম : তাৰা প্ৰধান পিতাৰ নাম: মহেন্দ্ৰ প্ৰধান ঘৰ নং : ছৌলকাৰা বয়স : 20 লিঙ্গ : পুৰুষ	UUI0099952 ফটো উপলব্ধ
712 নাম : অজয় প্ৰধান পিতাৰ নাম: মন বাহাদুৰ প্ৰধান ঘৰ নং : ছৌলকাৰা বয়স : 19 লিঙ্গ : পুৰুষ	UUI0101154 ফটো উপলব্ধ	713 নাম : ৰীতা বৰাল পিতাৰ নাম: ৰাম প্ৰসাদ বৰাল ঘৰ নং : এইচ নো 658 বয়স : 19 লিঙ্গ : মহিলা	UUI0150193 ফটো উপলব্ধ	714 নাম : বিদ্যা ছেত্ৰী পিতাৰ নাম: লীলা ছেত্ৰী ঘৰ নং : এইচ নো 681 বয়স : 21 লিঙ্গ : মহিলা	UUI0139030 ফটো উপলব্ধ
715 নাম : ঋতম চুংগেল পিতাৰ নাম: শিব চুংগেল ঘৰ নং : ঘৰ নং 651 বয়স : 23 লিঙ্গ : পুৰুষ	UUI0036913 ফটো উপলব্ধ	716 নাম : চিকা প্ৰধান স্বামীৰ নাম: হৰু বাহাদুৰ প্ৰধান ঘৰ নং : নয়াপৰা বয়স : 32 লিঙ্গ : মহিলা	LQW2016012 ফটো উপলব্ধ	717 নাম : চিৰঞ্জীৱ আৰ্য্য মাতৃৰ নাম: ফুল আৰ্য্য ঘৰ নং : নিকীছি ছাউলকাৰা বয়স : 22 লিঙ্গ : পুৰুষ	UUI0114629 ফটো উপলব্ধ
# 718 নাম : ৰাজ শ্ৰেষ্ঠ পিতাৰ নাম: জগত বাহাদুৰ শ্ৰেষ্ঠ ঘৰ নং : ৯৫৭ক বয়স : 52 লিঙ্গ : পুৰুষ	LQW2021764 ফটো উপলব্ধ	719 নাম : অহল্যা দাশ স্বামীৰ নাম: প্ৰদীপ দাশ ঘৰ নং : নো 2 বাগৰীখুটি বয়স : 31 লিঙ্গ : মহিলা	BSW0251801 ফটো উপলব্ধ	# 720 নাম : ভৱানী ৰিজাল পিতাৰ নাম: ৰমানাথ ঘৰ নং : ৬৬৭ বয়স : 86 লিঙ্গ : পুৰুষ	LQW0005495 ফটো উপলব্ধ



#	721	LQW0005497
নাম :	সৰস্বতী দেৱী বিজাল	
স্বামীৰ নাম :	ভবানী	
ঘৰ নং :	667	
বয়স :	52 লিঙ্গ : মহিলা	
		ফটো উপলব্ধ

#	722	LQW0187500
নাম :	ললিত বিজাল	
পিতাৰ নাম :	ভবানী বিজাল	
ঘৰ নং :	৬৬৭	
বয়স :	29 লিঙ্গ : পুৰুষ	
		ফটো উপলব্ধ

#	723	UUI0046995
নাম :	অনিতা ছেত্ৰী	
পিতাৰ নাম :	লোকু ছেত্ৰী	
ঘৰ নং :	সোহবাৰী	
বয়স :	22 লিঙ্গ : মহিলা	
		ফটো উপলব্ধ



724	1	UUI0155390
নাম : লাভ প্ৰধান পিতাৰ নাম : দিলীপ প্ৰধান ঘৰ নং : 624 বয়স : 19 লিঙ্গ : পুৰুষ		
ফটো উপলব্ধ		

725	1	UUI0155648
নাম : শ্ৰদ্ধা দেবী পিতাৰ নাম : কুব্ৰেৰ গৌতম ঘৰ নং : 633 বয়স : 19 লিঙ্গ : মহিলা		
ফটো উপলব্ধ		

726	1	UUI0155721
নাম : এম বাহাদুৰ বন্নেত পিতাৰ নাম : বল বাহাদুৰ বন্নেত ঘৰ নং : 0665 বয়স : 19 লিঙ্গ : পুৰুষ		
ফটো উপলব্ধ		

727	1	UUI0155739
নাম : দাগ বাহাদুৰ ছেত্ৰী পিতাৰ নাম : বল বাহাদুৰ ছেত্ৰী ঘৰ নং : 0665 বয়স : 23 লিঙ্গ : পুৰুষ		
ফটো উপলব্ধ		

728	1	UUI0155762
নাম : বঞ্জিত দাহাল পিতাৰ নাম : নৰ বাহাদুৰ দাহাল ঘৰ নং : এইচ নো 669 বয়স : 18 লিঙ্গ : পুৰুষ		
ফটো উপলব্ধ		

729	1	UUI0155796
নাম : ৰোসন দাহাল পিতাৰ নাম : নৰ বাহাদুৰ দাহাল ঘৰ নং : এইচ নো 669 বয়স : 21 লিঙ্গ : পুৰুষ		
ফটো উপলব্ধ		

730	1	UUI0155895
নাম : দিল বাহাদুৰ প্ৰধান পিতাৰ নাম : হৰু বাহাদুৰ প্ৰধান ঘৰ নং : এইচ নো 644 বয়স : 21 লিঙ্গ : পুৰুষ		
ফটো উপলব্ধ		

731	1	UUI0156075
নাম : ৰূপালী স্বৰ্গীয়াৰী স্বামীৰ নাম : লক্ষী স্বৰ্গীয়াৰী ঘৰ নং : 11 বয়স : 39 লিঙ্গ : মহিলা		
ফটো উপলব্ধ		

732	1	UUI0181552
নাম : মীনা থাপা পিতাৰ নাম : ৰাম থাপা ঘৰ নং : ৯৫৮ বয়স : 19 লিঙ্গ : মহিলা		
ফটো উপলব্ধ		

733	1	UUI0181578
নাম : চনু থাপা পিতাৰ নাম : ৰাম থাপা ঘৰ নং : ৯৫৮ বয়স : 23 লিঙ্গ : পুৰুষ		
ফটো উপলব্ধ		

#2 734	1	UUI0187153
নাম : অৰ্পণা ঠাকুৰীয়া স্বামীৰ নাম : গোপাল ঠাকুৰীয়া ঘৰ নং : ৬০৬ বয়স : 34 লিঙ্গ : মহিলা		
ফটো উপলব্ধ		

735	1	UUI0188862
নাম : ভূৱন বৰাল পিতাৰ নাম : বলৰাম বৰাল ঘৰ নং : ৬৫৯ বয়স : 28 লিঙ্গ : পুৰুষ		
ফটো উপলব্ধ		

736	1	UUI0188888
নাম : পুষ্পা বৰাল স্বামীৰ নাম : কেশৱ বৰাল ঘৰ নং : ৬৫৯ বয়স : 40 লিঙ্গ : মহিলা		
ফটো উপলব্ধ		

737	1	UUI0188896
নাম : সংগীতা ভণ্ডাৰী স্বামীৰ নাম : ইন্দ্ৰ বৰাল ঘৰ নং : ৬৫৯ বয়স : 33 লিঙ্গ : মহিলা		
ফটো উপলব্ধ		

738	1	CFM0478578
নাম : জয়মতী দাস পিতাৰ নাম : টংকেশ্বৰ দাস ঘৰ নং : 738 বয়স : 25 লিঙ্গ : মহিলা		
ফটো উপলব্ধ		

739	1	BSW0255869
নাম : কল্পনা দেবী স্বামীৰ নাম : তম্বৰ বাহাদুৰ কাৰ্কী ঘৰ নং : 740 বয়স : 28 লিঙ্গ : মহিলা		
ফটো উপলব্ধ		



740	1	UUI0207324
নাম : প্ৰিয়া থাপা স্বামীৰ নাম : অজয় প্ৰধান ঘৰ নং : হাউচ নো. 122 বয়স : 18 লিঙ্গ : মহিলা		ফটো উপলব্ধ

ভোটাৰৰ সাৰাংশ

A) ভোটাৰৰ সংখ্যা

	তালিকাৰ প্ৰকাৰ	তালিকাৰ চিনাক্তকৰণ	ভোটাৰৰ সংখ্যা							
			পুৰুষ	মহিলা	ওয় লিঙ্গ	মুঠ				
I	মূল তালিকা	মূল তালিকা	বিশেষ সংশোধন, 2026 চনৰ পূৰ্বৰ 2025 চনৰ মূল তালিকাৰ লগত থকা সংযোজন সমূহ একত্ৰিতকৰণ কৰা তালিকা।				354	369	0	723
II	যোগ তালিকা	পৰিপূৰক 1	বিশেষ সংক্ষিপ্ত সংশোধন, 2026				8	8	0	16
		পৰিপূৰক 2	অনবিচ্ছিন্ন সংশোধন 2026				0	1	0	1
			মুঠ				8	9	0	17
III	বিয়োজন তালিকা	পৰিপূৰক 1	বিশেষ সংক্ষিপ্ত সংশোধন, 2026				29	72	0	101
		পৰিপূৰক 2	অনবিচ্ছিন্ন সংশোধন 2026				0	1	0	1
			মুঠ				29	73	0	102
IV	লিংগ ক্ষেত্ৰত পৰিবৰ্তনৰ বাবে পাৰ্থক্য					1	-1	0	0	
এই সংশোধনৰ পিছত ভোটাৰ তালিকাত ভোটাৰৰ মুঠ সংখ্যা (I+II-III+IV)						334	304	0	638	

B) শুধৰনীৰ সংখ্যা

তালিকাৰ প্ৰকাৰ	তালিকাৰ চিনাক্তকৰণ	শুধৰনীৰ সংখ্যা
পৰিপূৰক 1	বিশেষ সংক্ষিপ্ত সংশোধন, 2026	29
পৰিপূৰক 2	অনবিচ্ছিন্ন সংশোধন 2026	6
	মুঠ	35

নিৰ্বাচক পঞ্জীয়ন বিষয়াৰ স্বাক্ষৰ

E-মৃত, S-স্থানান্তৰিত/ বাসস্থান পৰিবৰ্তন, R-প্ৰতিলিপি, M-নিখোজ, Q-অযোগ্য