



ভোটাৰ তালিকা 2026 S03 অসম

বিধানসভা সমষ্টিৰ নম্বৰ, নাম আৰু সংৰক্ষণৰ স্থিতি : 42 - বাক্সা (অনুসূচিত জনজাতি)		খণ্ড নং : 112			
এই বিধানসভা সমষ্টিত কোন সংসদীয় সমষ্টিৰ অন্তৰ্গত তাৰ নম্বৰ, নাম আৰু সংৰক্ষণ স্থিতি : 1 - কোকৰাঝাৰ (অনুসূচিত জনজাতি)					
1. সংশোধনৰ বিৱৰণ					
সংশোধনৰ বছৰ	2026	তালিকাৰ চিনাক্তকৰণ			
ভিত্তি তাৰিখ	01-04-2026	বিশেষ সংশোধন, 2026 চনৰ পূৰ্বৰ 2025 চনৰ মূল তালিকাৰ লগত থকা সংযোজন সমূহ একত্ৰিতকৰণ কৰা তালিকা।			
সংশোধনৰ প্ৰকাৰ	বিশেষ সংশোধন 2026				
প্ৰকাশনৰ তাৰিখ	23-03-2026				
2. খণ্ড আৰু ভোটগ্ৰহন কেন্দ্ৰৰ বিৱৰণ					
খণ্ডৰ অন্তৰ্গত এলেকা সমূহৰ নম্বৰ আৰু নাম					
1-১ নং কাটলীগাওঁ					
2-অমৰাবতী (অংশ)	মূল চহৰ/গাওঁ	: মুছলপুৰ পৌৰসভা			
	ৱাৰ্ড নং	: ৱাৰ্ড নং ১			
	ডাকঘৰ	: মুছলপুৰ			
	পুলিচ থানা	: মুছলপুৰ			
	ব্লক	: মুছলপুৰ পৌৰসভা			
	ৰাজহ চক্ৰ	: বাক্সা			
	জিলা	: বাক্সা			
	পিনকোড	: 781372			
3. ভোটগ্ৰহন কেন্দ্ৰৰ বিৱৰণ					
ভোটগ্ৰহন কেন্দ্ৰৰ নম্বৰ আৰু নাম :		ভোটগ্ৰহন কেন্দ্ৰৰ প্ৰকাৰ (পুৰুষ/মহিলা/সাধাৰণ)		সাধাৰণ	
112 - বাথৌফুৰী বডো একাডেমী হাইস্কুল (সোঁ শাখা)		খণ্ডৰ অন্তৰ্গত সহায়ক ভোটগ্ৰহন কেন্দ্ৰৰ সংখ্যা :		0	
ভোটগ্ৰহন কেন্দ্ৰৰ ঠিকনা :					
বাথৌফুৰী বডো একাডেমী হাইস্কুল (মধ্য শাখা), শ্ৰেণী নং ১, কাটলিগাওঁ					
4. ভোটাৰৰ সংখ্যা					
আৰম্ভনি ক্ৰমিক নং	শেষ ক্ৰমিক নং	মুঠ ভোটাৰ			
		পুৰুষ	মহিলা	৩য় লিঙ্গ	মুঠ
1	1010	464	514	0	978

নিৰ্বাচক পঞ্জীয়ন বিষয়াৰ স্বাক্ষৰ

Nazri Naksha



Google Map View



Polling Station Building Front View



ভোটগ্ৰহন কেন্দ্ৰৰ সন্মুখৰ দৃশ্য



Cad View

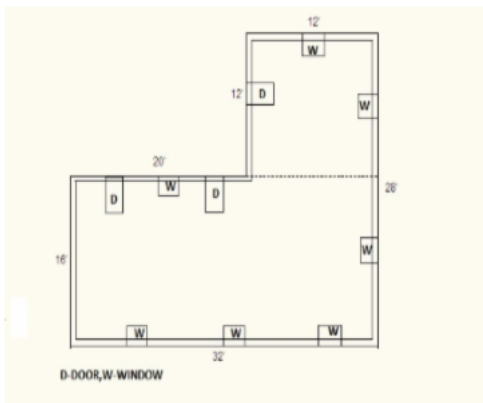

Key MAP View

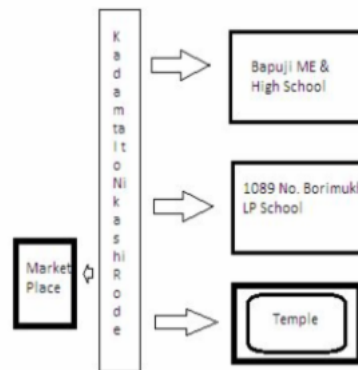



<p>S 1 CFM0175117</p> <p>নাম : বোনচোন্দী নাৰ্জাৰী পিতাৰ নাম: জ্যোতিৰী নাৰ্জাৰী ঘৰ নং : 00 বয়স : 29 লিঙ্গ : মহিলা</p> <p>ফটো উপলব্ধ</p>	<p>2 CFM1404564</p> <p>নাম : দদিৰাম নাৰ্জাৰী পিতাৰ নাম: দুৰ্গা ঘৰ নং : 1 বয়স : 64 লিঙ্গ : পুৰুষ</p> <p>ফটো উপলব্ধ</p>	<p>3 CFM1404575</p> <p>নাম : দময়ন্তী নাৰ্জাৰী স্বামীৰ নাম: দদিৰাম নাৰ্জাৰী ঘৰ নং : 1 বয়স : 53 লিঙ্গ : মহিলা</p> <p>ফটো উপলব্ধ</p>
<p>4 CFM0409128</p> <p>নাম : জয়া বডো স্বামীৰ নাম: বিৰসিং নাৰ্জাৰী ঘৰ নং : 01 বয়স : 36 লিঙ্গ : মহিলা</p> <p>ফটো উপলব্ধ</p>	<p>5 CFM7161789</p> <p>নাম : জোনালি বসুমতাৰী স্বামীৰ নাম: অলংবাৰ নাৰ্জাৰী ঘৰ নং : 1 বয়স : 29 লিঙ্গ : মহিলা</p> <p>ফটো উপলব্ধ</p>	<p>6 CFM0001149</p> <p>নাম : অলংবাৰ নাৰ্জাৰী পিতাৰ নাম: দধি নাৰ্জাৰী ঘৰ নং : 1 বয়স : 29 লিঙ্গ : পুৰুষ</p> <p>ফটো উপলব্ধ</p>
<p>7 CFM0543884</p> <p>নাম : খনসাই নাৰ্জাৰী পিতাৰ নাম: চৰণ নাৰ্জাৰী ঘৰ নং : 1 বয়স : 26 লিঙ্গ : পুৰুষ</p> <p>ফটো উপলব্ধ</p>	<p>8 CFM7171457</p> <p>নাম : ফিজা বসুমতাৰী পিতাৰ নাম: মৌমোড বসুমতাৰী ঘৰ নং : 1 বয়স : 23 লিঙ্গ : মহিলা</p> <p>ফটো উপলব্ধ</p>	<p>9 CFM1251552</p> <p>নাম : বাৰস্ৰাং নাৰ্জাৰী পিতাৰ নাম: চৰণ নাৰ্জাৰী ঘৰ নং : 01 বয়স : 22 লিঙ্গ : পুৰুষ</p> <p>ফটো উপলব্ধ</p>
<p>10 CFM0252528</p> <p>নাম : নিজৰা বনি বডো পিতাৰ নাম: দলুৰাম বডো ঘৰ নং : 1 বয়স : 28 লিঙ্গ : মহিলা</p> <p>ফটো উপলব্ধ</p>	<p>11 CFM1404622</p> <p>নাম : জাতিমা নাৰ্জাৰী স্বামীৰ নাম: চৰন ঘৰ নং : 1 বয়স : 52 লিঙ্গ : মহিলা</p> <p>ফটো উপলব্ধ</p>	<p>12 CFM1404633</p> <p>নাম : বিৰসিং নাৰ্জাৰী পিতাৰ নাম: চৰন ঘৰ নং : 1 বয়স : 37 লিঙ্গ : পুৰুষ</p> <p>ফটো উপলব্ধ</p>
<p>13 CFM1410215</p> <p>নাম : সন্তাল নাৰ্জাৰী পিতাৰ নাম: দুৰ্গা নাৰ্জাৰী ঘৰ নং : 2 বয়স : 68 লিঙ্গ : পুৰুষ</p> <p>ফটো উপলব্ধ</p>	<p>14 CFM1404644</p> <p>নাম : সোনালী নাৰ্জাৰী স্বামীৰ নাম: সন্তাল নাৰ্জাৰী ঘৰ নং : 2 বয়স : 46 লিঙ্গ : মহিলা</p> <p>ফটো উপলব্ধ</p>	<p>15 CFM0532911</p> <p>নাম : অনজুলি লাহাৰী স্বামীৰ নাম: গৌমোখাৰ ঘৰ নং : 2 বয়স : 38 লিঙ্গ : মহিলা</p> <p>ফটো উপলব্ধ</p>
<p>16 CFM0500272</p> <p>নাম : মহৰ নাৰ্জাৰী পিতাৰ নাম: চন্ডলা নাৰ্জাৰী ঘৰ নং : 2 বয়স : 29 লিঙ্গ : পুৰুষ</p> <p>ফটো উপলব্ধ</p>	<p>17 CFM0500264</p> <p>নাম : পূৰ্ণিমা নাৰ্জাৰী স্বামীৰ নাম: মহৰ নাৰ্জাৰী ঘৰ নং : 2 বয়স : 28 লিঙ্গ : মহিলা</p> <p>ফটো উপলব্ধ</p>	<p>18 CFM0500298</p> <p>নাম : নিলনজিত নাৰ্জাৰী পিতাৰ নাম: চন্ডলা নাৰ্জাৰী ঘৰ নং : 2 বয়স : 26 লিঙ্গ : পুৰুষ</p> <p>ফটো উপলব্ধ</p>
<p>19 CFM1404655</p> <p>নাম : সিলেবীৰ লহৰী পিতাৰ নাম: কালিকুমাৰ ঘৰ নং : 0 বয়স : 60 লিঙ্গ : পুৰুষ</p> <p>ফটো উপলব্ধ</p>	<p>20 CFM1404666</p> <p>নাম : মিনা লাহাৰী স্বামীৰ নাম: ছিলাবীৰ ঘৰ নং : 0 বয়স : 50 লিঙ্গ : মহিলা</p> <p>ফটো উপলব্ধ</p>	<p>21 CFM1410124</p> <p>নাম : ফিলার লাহাৰী পিতাৰ নাম: কৃষ্ণানন্দ লাহাৰী ঘৰ নং : 0 বয়স : 31 লিঙ্গ : পুৰুষ</p> <p>ফটো উপলব্ধ</p>
<p>22 CFM1410113</p> <p>নাম : ডেম্ৰী লাহাৰী পিতাৰ নাম: কৃষ্ণানন্দ লাহাৰী ঘৰ নং : 0 বয়স : 30 লিঙ্গ : মহিলা</p> <p>ফটো উপলব্ধ</p>	<p>23 CFM0250308</p> <p>নাম : গৌহোম লাহাৰী পিতাৰ নাম: কৃষ্ণানন্দ লাহাৰী ঘৰ নং : 3 বয়স : 25 লিঙ্গ : পুৰুষ</p> <p>ফটো উপলব্ধ</p>	<p>#2 24 CFM1410180</p> <p>নাম : সপানি লাহাৰী স্বামীৰ নাম: বিদ্যাসিংহ লাহাৰী ঘৰ নং : 4 বয়স : 32 লিঙ্গ : মহিলা</p> <p>ফটো উপলব্ধ</p>
<p>25 CFM1404699</p> <p>নাম : আমৰেন্দ্র লাহাৰী পিতাৰ নাম: কালিকুমাৰ ঘৰ নং : 8 বয়স : 68 লিঙ্গ : পুৰুষ</p> <p>ফটো উপলব্ধ</p>	<p>S 26 CFM1404702</p> <p>নাম : পদ্মা লাহাৰী স্বামীৰ নাম: অমৰেন্দ্র ঘৰ নং : 8 বয়স : 64 লিঙ্গ : মহিলা</p> <p>ফটো উপলব্ধ</p>	<p>27 CFM7162530</p> <p>নাম : পদ্মা লাহাৰী স্বামীৰ নাম: অমৰেন্দ্র লাহাৰী ঘৰ নং : 04 বয়স : 63 লিঙ্গ : মহিলা</p> <p>ফটো উপলব্ধ</p>
<p>28 CFM1404713</p> <p>নাম : নিৰ্জোম লাহাৰী পিতাৰ নাম: অমৰেন্দ্র লাহাৰী ঘৰ নং : 8 বয়স : 42 লিঙ্গ : পুৰুষ</p> <p>ফটো উপলব্ধ</p>	<p>29 CFM1404735</p> <p>নাম : বিদ্যাসিংহ লাহাৰী পিতাৰ নাম: অমৰেন্দ্র ঘৰ নং : 8 বয়স : 39 লিঙ্গ : পুৰুষ</p> <p>ফটো উপলব্ধ</p>	<p>30 CFM1404746</p> <p>নাম : নিৰ্মল লাহাৰী পিতাৰ নাম: কালিকুমাৰ ঘৰ নং : 5 বয়স : 66 লিঙ্গ : পুৰুষ</p> <p>ফটো উপলব্ধ</p>



31 নাম : তাংখাংসা লাহাৰী অন্যান্য: নিমল লাহাৰী ঘৰ নং : ৫ বয়স : 46 লিঙ্গ : পুৰুষ	CFM1404768 ফটো উপলব্ধ	32 নাম : বিনতা লাহাৰী স্বামীৰ নাম: তাংখাংসা লাহাৰী ঘৰ নং : ৫ বয়স : 39 লিঙ্গ : মহিলা	CFM1404779 ফটো উপলব্ধ	33 নাম : যুগী বানি লাহাৰী পিতাৰ নাম: তাংখাংসা লাহাৰী ঘৰ নং : 05 বয়স : 22 লিঙ্গ : মহিলা	CFM7181431 ফটো উপলব্ধ
34 নাম : মেঘা ৰাণী দৈমাৰী স্বামীৰ নাম: ৰাহুল বসুমতাৰী ঘৰ নং : 5 বয়স : 22 লিঙ্গ : মহিলা	CFM7165673 ফটো উপলব্ধ	35 নাম : গুথাল বদসা বসুমতাৰী পিতাৰ নাম: ননি কান্ত বসুমতাৰী ঘৰ নং : ৬ বয়স : 48 লিঙ্গ : পুৰুষ	CFM1404826 ফটো উপলব্ধ	36 নাম : পিয়া বসুমতাৰী স্বামীৰ নাম: অনিসুমা বসুমতাৰী ঘৰ নং : ৬ বয়স : 47 লিঙ্গ : মহিলা	CFM1404815 ফটো উপলব্ধ
37 নাম : সীমা ৰানি ৰামচিয়াৰী স্বামীৰ নাম: গুথাল বদসা বসুমতাৰী ঘৰ নং : ৬ বয়স : 47 লিঙ্গ : মহিলা	CFM1410191 ফটো উপলব্ধ	38 নাম : দিবা .i বসুমতাৰী পিতাৰ নাম: সিমাং বসুমতাৰী ঘৰ নং : ৬ বয়স : 28 লিঙ্গ : মহিলা	CFM0210948 ফটো উপলব্ধ	39 নাম : নোজোৰ বসুমতাৰী পিতাৰ নাম: সিমাং বসুমতাৰী ঘৰ নং : 6 বয়স : 25 লিঙ্গ : পুৰুষ	CFM0502989 ফটো উপলব্ধ
40 নাম : বাসন্তী লাহাৰী স্বামীৰ নাম: নবীন ঘৰ নং : 9 বয়স : 73 লিঙ্গ : মহিলা	CFM1404848 ফটো উপলব্ধ	41 নাম : থানেশ্বৰী লাহাৰী স্বামীৰ নাম: ৰূপন ঘৰ নং : 9 বয়স : 47 লিঙ্গ : মহিলা	CFM1404859 ফটো উপলব্ধ	42 নাম : নিউটন লাহাৰী পিতাৰ নাম: ৰূপন লাহাৰী ঘৰ নং : 9 বয়স : 29 লিঙ্গ : পুৰুষ	CFM0473538 ফটো উপলব্ধ
43 নাম : পৰ্নিমা বসুমতাৰী পিতাৰ নাম: ইশান বসুমতাৰী ঘৰ নং : ৮ বয়স : 65 লিঙ্গ : মহিলা	CFM1404871 ফটো উপলব্ধ	44 নাম : ৰহেন বসুমতাৰী পিতাৰ নাম: ইশান ঘৰ নং : ৮ বয়স : 52 লিঙ্গ : পুৰুষ	CFM1404882 ফটো উপলব্ধ	45 নাম : ৰনি বসুমতাৰী স্বামীৰ নাম: ৰহেন বসুমতাৰী ঘৰ নং : ৮ বয়স : 47 লিঙ্গ : মহিলা	CFM1404893 ফটো উপলব্ধ
46 নাম : গুথালৰম বসুমতাৰী পিতাৰ নাম: ইশান বসুমতাৰী ঘৰ নং : ৮ বয়স : 45 লিঙ্গ : পুৰুষ	CFM1404906 ফটো উপলব্ধ	47 নাম : দান্দীশ্বৰি বসুমতাৰী স্বামীৰ নাম: অনিল বসুমতাৰী ঘৰ নং : ৯ বয়স : 61 লিঙ্গ : মহিলা	CFM1404928 ফটো উপলব্ধ	48 নাম : দৈজিৰি বসুমতাৰী পিতাৰ নাম: অনিল বসুমতাৰী ঘৰ নং : ৯ বয়স : 39 লিঙ্গ : মহিলা	CFM1404939 ফটো উপলব্ধ
49 নাম : অঞ্জাল বসুমতাৰী পিতাৰ নাম: অনিল বসুমতাৰী ঘৰ নং : ৯ বয়স : 38 লিঙ্গ : পুৰুষ	CFM1404940 ফটো উপলব্ধ	50 নাম : বৰ্ণালী বড়ো স্বামীৰ নাম: অঞ্জালু বসুমতাৰী ঘৰ নং : 9 বয়স : 36 লিঙ্গ : মহিলা	HPS1636722 ফটো উপলব্ধ	51 নাম : দৈখন বসুমতাৰী পিতাৰ নাম: অনিল বসুমতাৰী ঘৰ নং : ৯ বয়স : 34 লিঙ্গ : পুৰুষ	CFM1404951 ফটো উপলব্ধ
52 নাম : সুমিত্ৰা বসুমতাৰী স্বামীৰ নাম: দ্বিঠন বসুমতাৰী ঘৰ নং : 09 বয়স : 28 লিঙ্গ : মহিলা	UUI0022046 ফটো উপলব্ধ	53 নাম : বিনাংফা বসুমতাৰী পিতাৰ নাম: ৰঘুনাথ ঘৰ নং : 10 বয়স : 45 লিঙ্গ : পুৰুষ	CFM1405012 ফটো উপলব্ধ	54 নাম : মৃগাল বসুমতাৰী পিতাৰ নাম: ৰঘুনাথ ঘৰ নং : 10 বয়স : 44 লিঙ্গ : পুৰুষ	CFM1404995 ফটো উপলব্ধ
#2 55 নাম : কনিকা ৰামচিয়াৰী স্বামীৰ নাম: গাৰোখাৰীম বসুমতাৰী ঘৰ নং : 8 বয়স : 46 লিঙ্গ : মহিলা	CFM1404962 ফটো উপলব্ধ	56 নাম : কন্দী বসুমতাৰী স্বামীৰ নাম: মৃগাল বসুমতাৰী ঘৰ নং : 10 বয়স : 41 লিঙ্গ : মহিলা	CFM1405001 ফটো উপলব্ধ	57 নাম : নসী বসুমতাৰী স্বামীৰ নাম: বিনাংফা বসুমতাৰী ঘৰ নং : 10 বয়স : 39 লিঙ্গ : মহিলা	CFM1404973 ফটো উপলব্ধ
58 নাম : মিথিঙা বসুমতাৰী পিতাৰ নাম: মৃগাল বসুমতাৰী ঘৰ নং : 10 বয়স : 23 লিঙ্গ : পুৰুষ	CFM1198308 ফটো উপলব্ধ	59 নাম : জুন বসুমতাৰী পিতাৰ নাম: মৃগাল বসুমতাৰী ঘৰ নং : 10 বয়স : 20 লিঙ্গ : মহিলা	UUI0017228 ফটো উপলব্ধ	S 60 নাম : প্ৰকাশ বড়ো পিতাৰ নাম: অৰিন বড়ো ঘৰ নং : 10 বয়স : 20 লিঙ্গ : পুৰুষ	UUI0030833 ফটো উপলব্ধ



61 নাম : অমিলা বসুমতাৰী পিতাৰ নাম: বিনীতংগা বসুমতাৰী ঘৰ নং : 10 বয়স : 20 লিঙ্গ : মহিলা	UUI0139600 ফটো উপলব্ধ	S 62 নাম : ৰবি বড়ো পিতাৰ নাম: খনা বড়ো ঘৰ নং : 22 বয়স : 74 লিঙ্গ : পুৰুষ	CFM1405045 ফটো উপলব্ধ	63 নাম : জাহ্নবী বড়ো স্বামীৰ নাম: ৰবি বড়ো ঘৰ নং : 11 বয়স : 66 লিঙ্গ : মহিলা	CFM1405056 ফটো উপলব্ধ
64 নাম : বং বড়ো পিতাৰ নাম: ৰবি বড়ো ঘৰ নং : 11 বয়স : 51 লিঙ্গ : পুৰুষ	CFM1405067 ফটো উপলব্ধ	65 নাম : অনিমা বড়ো স্বামীৰ নাম: বিষ্টি বড়ো ঘৰ নং : 11 বয়স : 48 লিঙ্গ : মহিলা	CFM1405078 ফটো উপলব্ধ	66 নাম : বুদ্ধেশ্বৰ বড়ো পিতাৰ নাম: ৰবি বড়ো ঘৰ নং : 11 বয়স : 44 লিঙ্গ : পুৰুষ	CFM1405089 ফটো উপলব্ধ
67 নাম : হায়েনশ্ৰী বড়ো স্বামীৰ নাম: বুদ্ধেশ্বৰ বড়ো ঘৰ নং : 11 বয়স : 29 লিঙ্গ : মহিলা	CFM0008367 ফটো উপলব্ধ	68 নাম : শৌৰাং বড়ো পিতাৰ নাম: বাং বড়ো ঘৰ নং : 11 বয়স : 26 লিঙ্গ : পুৰুষ	CFM0351130 ফটো উপলব্ধ	69 নাম : মাৰালী বড়ো পিতাৰ নাম: বাং বড়ো ঘৰ নং : 11 বয়স : 23 লিঙ্গ : মহিলা	CFM0409029 ফটো উপলব্ধ
70 নাম : ফলনি বসুমতাৰী স্বামীৰ নাম: নকুল বসুমতাৰী ঘৰ নং : 18 বয়স : 74 লিঙ্গ : মহিলা	CFM1405103 ফটো উপলব্ধ	71 নাম : ৰঞ্জীতা বসুমতাৰী পিতাৰ নাম: নকুল বসুমতাৰী ঘৰ নং : 18 বয়স : 48 লিঙ্গ : মহিলা	CFM1405147 ফটো উপলব্ধ	72 নাম : চনিমা বসুমতাৰী স্বামীৰ নাম: ৰতন বসুমতাৰী ঘৰ নং : 18 বয়স : 48 লিঙ্গ : মহিলা	CFM1405125 ফটো উপলব্ধ
73 নাম : মেলা বসুমতাৰী পিতাৰ নাম: নকুল বসুমতাৰী ঘৰ নং : 18 বয়স : 38 লিঙ্গ : পুৰুষ	CFM1405136 ফটো উপলব্ধ	74 নাম : কবিতা বসুমতাৰী স্বামীৰ নাম: মেলা বসুমতাৰী ঘৰ নং : 18 বয়স : 35 লিঙ্গ : মহিলা	CFM0024968 ফটো উপলব্ধ	75 নাম : দিপেন বসুমতাৰী পিতাৰ নাম: নকুল বসুমতাৰী ঘৰ নং : 18 বয়স : 30 লিঙ্গ : পুৰুষ	CFM0158329 ফটো উপলব্ধ
76 নাম : ৰিশোন বসুমতাৰী পিতাৰ নাম: ৰতন বসুমতাৰী ঘৰ নং : 14 বয়স : 23 লিঙ্গ : পুৰুষ	CFM1221563 ফটো উপলব্ধ	77 নাম : সমীৰ বসুমতাৰী মাতৃৰ নাম: সনিমা বসুমতাৰী ঘৰ নং : 14 বয়স : 21 লিঙ্গ : পুৰুষ	CFM7171465 ফটো উপলব্ধ	78 নাম : উমেশ উজিৰ পিতাৰ নাম: মনিৰ ঘৰ নং : 15 বয়স : 57 লিঙ্গ : পুৰুষ	CFM1405158 ফটো উপলব্ধ
79 নাম : ভবেন উজিৰ পিতাৰ নাম: মনিৰাম ঘৰ নং : 15 বয়স : 47 লিঙ্গ : পুৰুষ	CFM1405170 ফটো উপলব্ধ	80 নাম : ফনীল বড়ো অন্যান্য: ভবেন ঘৰ নং : 15 বয়স : 47 লিঙ্গ : পুৰুষ	CFM1218197 ফটো উপলব্ধ	81 নাম : ৰঞ্জনা দেউৰী স্বামীৰ নাম: উমেশ উজিৰ ঘৰ নং : 15 বয়স : 38 লিঙ্গ : মহিলা	CFM1271238 ফটো উপলব্ধ
S 82 নাম : ৰজিতা উজিৰ পিতাৰ নাম: উমেশ উজিৰ ঘৰ নং : 15 বয়স : 80 লিঙ্গ : মহিলা	CFM1271220 ফটো উপলব্ধ	83 নাম : জীতেন বড়ো স্বামীৰ নাম: মংলা ঘৰ নং : 16 বয়স : 62 লিঙ্গ : মহিলা	CFM1405192 ফটো উপলব্ধ	84 নাম : মানিশ্ৰী বড়ো স্বামীৰ নাম: জিতেন ঘৰ নং : 16 বয়স : 60 লিঙ্গ : মহিলা	CFM1405205 ফটো উপলব্ধ
85 নাম : সমিন বড়ো পিতাৰ নাম: জিতেন ঘৰ নং : 16 বয়স : 41 লিঙ্গ : পুৰুষ	CFM1405216 ফটো উপলব্ধ	86 নাম : ললিতা বড়ো স্বামীৰ নাম: সমিন বড়ো ঘৰ নং : 16 বয়স : 37 লিঙ্গ : মহিলা	CFM1410384 ফটো উপলব্ধ	87 নাম : উমেশ বড়ো পিতাৰ নাম: চনিয়া ঘৰ নং : 16 বয়স : 62 লিঙ্গ : পুৰুষ	CFM1405249 ফটো উপলব্ধ
88 নাম : সোনাইশ্ৰী বড়ো স্বামীৰ নাম: উমেশ বড়ো ঘৰ নং : 16 বয়স : 51 লিঙ্গ : মহিলা	CFM1405250 ফটো উপলব্ধ	89 নাম : দেৰহাসাৰ বসুমতাৰী পিতাৰ নাম: দুক্ষা বসুমতাৰী ঘৰ নং : 16 বয়স : 29 লিঙ্গ : পুৰুষ	CFM0169755 ফটো উপলব্ধ	90 নাম : বিংখাং বড়ো পিতাৰ নাম: উমেশ বড়ো ঘৰ নং : 18 বয়স : 22 লিঙ্গ : পুৰুষ	CFM1244177 ফটো উপলব্ধ

91 নাম : ববি বামছিয়াৰী পিতাৰ নাম: মহেন্দ্ৰ ঘৰ নং : 15 বয়স : 54 লিঙ্গ : পুৰুষ	CFM1405261 ফটো উপলব্ধ	92 নাম : বেণু বাশ্চিআৰী স্বামীৰ নাম: ববি বামছিয়াৰী ঘৰ নং : 15 বয়স : 49 লিঙ্গ : মহিলা	CFM1405272 ফটো উপলব্ধ	93 নাম : মায়ী নাৰ্জাৰী স্বামীৰ নাম: জোযবীৰ নাৰ্জাৰী ঘৰ নং : 20 বয়স : 51 লিঙ্গ : মহিলা	CFM1405318 ফটো উপলব্ধ
94 নাম : বিৰলা নাৰ্জাৰী পিতাৰ নাম: জয়বীৰ নাৰ্জাৰী ঘৰ নং : 20 বয়স : 31 লিঙ্গ : মহিলা	CFM0174979 ফটো উপলব্ধ	95 নাম : বিলিখা নাৰ্জাৰী পিতাৰ নাম: জয়বীৰ নাৰ্জাৰী ঘৰ নং : 20 বয়স : 23 লিঙ্গ : মহিলা	CFM1198811 ফটো উপলব্ধ	96 নাম : বাখী বড়ো বামছিয়াৰী স্বামীৰ নাম: চন্দন বামছিয়াৰী ঘৰ নং : 21 বয়স : 35 লিঙ্গ : মহিলা	UUI0034447 ফটো উপলব্ধ
97 নাম : বাংগাল বড়ো পিতাৰ নাম: সৰুকা বড়ো ঘৰ নং : 23 বয়স : 84 লিঙ্গ : পুৰুষ	CFM1405363 ফটো উপলব্ধ	S 98 নাম : পুৰনিমা বড়ো স্বামীৰ নাম: বাংগাল বড়ো ঘৰ নং : 23 বয়স : 64 লিঙ্গ : মহিলা	CFM1405374 ফটো উপলব্ধ	99 নাম : বিচতি বড়ো পিতাৰ নাম: বাংগাল বড়ো ঘৰ নং : 23 বয়স : 41 লিঙ্গ : পুৰুষ	CFM1405385 ফটো উপলব্ধ
100 নাম : ভাৰতী বড়ো স্বামীৰ নাম: বিষ্টি বামচিয়াৰী ঘৰ নং : 23 বয়স : 33 লিঙ্গ : মহিলা	CFM1410362 ফটো উপলব্ধ	101 নাম : চয়ন বড়ো স্বামীৰ নাম: গৌসৌম ঘৰ নং : 28 বয়স : 80 লিঙ্গ : মহিলা	CFM1405396 ফটো উপলব্ধ	102 নাম : বিৰাজয় বড়ো পিতাৰ নাম: গৌসৌম বড়ো ঘৰ নং : 28 বয়স : 41 লিঙ্গ : পুৰুষ	CFM1405409 ফটো উপলব্ধ
103 নাম : ললিতা বড়ো স্বামীৰ নাম: বিৰাজয় বড়ো ঘৰ নং : 28 বয়স : 33 লিঙ্গ : মহিলা	CFM0064089 ফটো উপলব্ধ	104 নাম : বিপিষা বড়ো পিতাৰ নাম: বিৰাজয় বড়ো ঘৰ নং : 24 বয়স : 20 লিঙ্গ : মহিলা	UUI0027623 ফটো উপলব্ধ	105 নাম : দিনো দৈমাৰী পিতাৰ নাম: মনিয়া দৈমাৰী ঘৰ নং : 25 বয়স : 73 লিঙ্গ : পুৰুষ	CFM1405410 ফটো উপলব্ধ
106 নাম : ফুলেশী দৈমাৰী স্বামীৰ নাম: দিনো দৈমাৰী ঘৰ নং : 25 বয়স : 64 লিঙ্গ : মহিলা	CFM1405421 ফটো উপলব্ধ	S 107 নাম : সঞ্জিব দৈমাৰী পিতাৰ নাম: দিনো দৈমাৰী ঘৰ নং : 25 বয়স : 38 লিঙ্গ : পুৰুষ	CFM1405432 ফটো উপলব্ধ	108 নাম : সন্দন দৈমাৰী পিতাৰ নাম: দিনো দৈমাৰী ঘৰ নং : 25 বয়স : 29 লিঙ্গ : পুৰুষ	CFM0185207 ফটো উপলব্ধ
109 নাম : অঞ্জনা বড়ো স্বামীৰ নাম: সন্দন দৈমাৰী ঘৰ নং : 25 বয়স : 21 লিঙ্গ : মহিলা	CFM7182504 ফটো উপলব্ধ	110 নাম : থুমফে বসুমতাৰী পিতাৰ নাম: খৰ্গেশ্বৰ ঘৰ নং : 26 বয়স : 94 লিঙ্গ : পুৰুষ	CFM1405454 ফটো উপলব্ধ	111 নাম : সোনা বসুমতাৰী পিতাৰ নাম: দনী ঘৰ নং : 26 বয়স : 50 লিঙ্গ : পুৰুষ	CFM1405487 ফটো উপলব্ধ
112 নাম : চনো বসুমতাৰী স্বামীৰ নাম: সোনা ঘৰ নং : 26 বয়স : 41 লিঙ্গ : মহিলা	CFM1405498 ফটো উপলব্ধ	113 নাম : বমনী বসুমতাৰী স্বামীৰ নাম: সোনা বসুমতাৰী ঘৰ নং : 26 বয়স : 39 লিঙ্গ : মহিলা	CFM1410395 ফটো উপলব্ধ	114 নাম : প্ৰকাশ বসুমতাৰী পিতাৰ নাম: চোনা বসুমতাৰী ঘৰ নং : 26 বয়স : 27 লিঙ্গ : পুৰুষ	CFM0162032 ফটো উপলব্ধ
115 নাম : প্ৰবিস বসুমতাৰী পিতাৰ নাম: সোনা বসুমতাৰী ঘৰ নং : 26 বয়স : 27 লিঙ্গ : পুৰুষ	CFM0482000 ফটো উপলব্ধ	116 নাম : মতি বামছিয়াৰী পিতাৰ নাম: মেঘো ঘৰ নং : 29 বয়স : 71 লিঙ্গ : পুৰুষ	CFM1405501 ফটো উপলব্ধ	117 নাম : চাত্ৰী বামছিয়াৰী স্বামীৰ নাম: মতি ঘৰ নং : 29 বয়স : 64 লিঙ্গ : মহিলা	CFM1405512 ফটো উপলব্ধ
118 নাম : দৰহা বামচিয়াৰী পিতাৰ নাম: মতি বামচিয়াৰী ঘৰ নং : 29 বয়স : 36 লিঙ্গ : পুৰুষ	CFM1410204 ফটো উপলব্ধ	119 নাম : বাৰ্জিনা বড়ো স্বামীৰ নাম: দৰহা বামচিয়াৰী ঘৰ নং : 27 বয়স : 30 লিঙ্গ : মহিলা	UUI0046490 ফটো উপলব্ধ	120 নাম : উপেন বামচিয়াৰী পিতাৰ নাম: মতিবাম ঘৰ নং : 27আ বয়স : 44 লিঙ্গ : পুৰুষ	CFM1405523 ফটো উপলব্ধ



121 নাম : মইনা ৰামচিয়াৰী স্বামীৰ নাম: উপেন ৰামচিয়াৰী ঘৰ নং : 27আ বয়স : 34 লিঙ্গ : মহিলা	CFM1410420 ফটো উপলব্ধ	122 নাম : তুলাৰাম ৰামছিয়াৰী পিতাৰ নাম: মতি ৰাম্শিআৰী ঘৰ নং : 27বি বয়স : 43 লিঙ্গ : পুৰুষ	CFM1405534 ফটো উপলব্ধ	123 নাম : বিনীতা ৰামচিয়াৰী স্বামীৰ নাম: তুলাৰাম ৰামচিয়াৰী ঘৰ নং : 27বি বয়স : 42 লিঙ্গ : মহিলা	CFM1410431 ফটো উপলব্ধ
124 নাম : বাবুৰাম বড়ো পিতাৰ নাম: চুবাৰাম ঘৰ নং : 2৮ বয়স : 74 লিঙ্গ : পুৰুষ	CFM1405545 ফটো উপলব্ধ	125 নাম : চিৰি বসুমতাৰী স্বামীৰ নাম: বাবু বসুমতাৰী ঘৰ নং : 2৮ বয়স : 59 লিঙ্গ : মহিলা	CFM0189035 ফটো উপলব্ধ	126 নাম : বকুল বসুমতাৰী পিতাৰ নাম: বাবু বসুমতাৰী ঘৰ নং : 2৮ বয়স : 48 লিঙ্গ : পুৰুষ	CFM1405567 ফটো উপলব্ধ
127 নাম : অনিমা বসুমতাৰী স্বামীৰ নাম: বকুল ঘৰ নং : 2৮ বয়স : 47 লিঙ্গ : মহিলা	CFM1405578 ফটো উপলব্ধ	128 নাম : অসুলা বসুমতাৰী পিতাৰ নাম: বকুল বসুমতাৰী ঘৰ নং : 2৮ বয়স : 29 লিঙ্গ : পুৰুষ	CFM0189316 ফটো উপলব্ধ	129 নাম : মধুলিকা বসুমতাৰী পিতাৰ নাম: বকুল বসুমতাৰী ঘৰ নং : 2৮ বয়স : 26 লিঙ্গ : মহিলা	CFM0311829 ফটো উপলব্ধ
130 নাম : দাৰগাল ৰামছিয়াৰী পিতাৰ নাম: হেমেন ৰামছিয়াৰী ঘৰ নং : 28 বয়স : 23 লিঙ্গ : পুৰুষ	CFM1221639 ফটো উপলব্ধ	131 নাম : দাংখৌ ৰামছিয়াৰী স্বামীৰ নাম: চক্ৰধৰ ৰাম্শিআৰী ঘৰ নং : 29 বয়স : 85 লিঙ্গ : মহিলা	CFM1405589 ফটো উপলব্ধ	132 নাম : চক্ৰধৰ ৰাম্শিআৰী পিতাৰ নাম: মহেশ্বৰ ৰামছিয়াৰী ঘৰ নং : 2৯ বয়স : 61 লিঙ্গ : পুৰুষ	CFM1405669 ফটো উপলব্ধ
133 নাম : মোহন ৰামছিয়াৰী পিতাৰ নাম: শুক্ৰধৰ ৰামছিয়াৰী ঘৰ নং : 29 বয়স : 51 লিঙ্গ : মহিলা	CFM1405590 ফটো উপলব্ধ	134 নাম : হেমন্ত ৰামছিয়াৰী পিতাৰ নাম: শুক্ৰধৰ ৰামছিয়াৰী ঘৰ নং : 29 বয়স : 47 লিঙ্গ : পুৰুষ	CFM1405614 ফটো উপলব্ধ	135 নাম : হেমেন ৰামছিয়াৰী পিতাৰ নাম: সুখৰ ৰামছিয়াৰী ঘৰ নং : 29 বয়স : 45 লিঙ্গ : মহিলা	CFM1405625 ফটো উপলব্ধ
136 নাম : শোনালী ৰামছিয়াৰী স্বামীৰ নাম: মোহন ৰামছিয়াৰী ঘৰ নং : 29 বয়স : 44 লিঙ্গ : মহিলা	CFM1890535 ফটো উপলব্ধ	137 নাম : লান্দি ৰামছিয়াৰী স্বামীৰ নাম: মেন ৰামছিয়াৰী ঘৰ নং : 29 বয়স : 43 লিঙ্গ : মহিলা	CFM1405636 ফটো উপলব্ধ	138 নাম : গীতাজুলী বড়ো স্বামীৰ নাম: ৰিম ৰামসীয়াৰী ঘৰ নং : 29 বয়স : 38 লিঙ্গ : মহিলা	CFM1890546 ফটো উপলব্ধ
139 নাম : ৰিমাং ৰামছিয়াৰী পিতাৰ নাম: শুক্ৰধৰ ৰামছিয়াৰী ঘৰ নং : 29 বয়স : 38 লিঙ্গ : পুৰুষ	CFM1405658 ফটো উপলব্ধ	140 নাম : উসং বসুমতাৰী স্বামীৰ নাম: লক্ষী বসুমতাৰী ঘৰ নং : 30 বয়স : 63 লিঙ্গ : মহিলা	CFM1405692 ফটো উপলব্ধ	141 নাম : বিনয় বসুমতাৰী পিতাৰ নাম: লক্ষী বসুমতাৰী ঘৰ নং : 30 বয়স : 60 লিঙ্গ : পুৰুষ	CFM1405670 ফটো উপলব্ধ
142 নাম : চিতন বসুমতাৰী পিতাৰ নাম: লক্ষী বসুমতাৰী ঘৰ নং : 30 বয়স : 52 লিঙ্গ : পুৰুষ	CFM1405705 ফটো উপলব্ধ	143 নাম : সৰনী বসুমতাৰী স্বামীৰ নাম: বিনয় বসুমতাৰী ঘৰ নং : 30 বয়স : 49 লিঙ্গ : মহিলা	CFM1405681 ফটো উপলব্ধ	144 নাম : সুমিলা বসুমতাৰী স্বামীৰ নাম: সিতন বসুমতাৰী ঘৰ নং : 30 বয়স : 48 লিঙ্গ : মহিলা	CFM1405716 ফটো উপলব্ধ
145 নাম : নিজেম খুংগুৰ বসুমতাৰী পিতাৰ নাম: বিনয় বসুমতাৰী ঘৰ নং : 30 বয়স : 29 লিঙ্গ : পুৰুষ	CFM0077438 ফটো উপলব্ধ	146 নাম : প্ৰদীপ বসুমতাৰী পিতাৰ নাম: বিনয় বসুমতাৰী ঘৰ নং : 30 বয়স : 26 লিঙ্গ : পুৰুষ	CFM0490870 ফটো উপলব্ধ	147 নাম : মৌচুমী বসুমতাৰী পিতাৰ নাম: চিতন বসুমতাৰী ঘৰ নং : 30 বয়স : 23 লিঙ্গ : মহিলা	CFM1199405 ফটো উপলব্ধ
148 নাম : ৰমেন বসুমতাৰী পিতাৰ নাম: লক্ষী বসুমতাৰী ঘৰ নং : 30ক বয়স : 44 লিঙ্গ : পুৰুষ	CFM1405727 ফটো উপলব্ধ	149 নাম : চৰলা বসুমতাৰী স্বামীৰ নাম: ৰমেন বসুমতাৰী ঘৰ নং : 30ক বয়স : 39 লিঙ্গ : মহিলা	CFM0195636 ফটো উপলব্ধ	150 নাম : কিৰন বসুমতাৰী পিতাৰ নাম: ৰমেন বসুমতাৰী ঘৰ নং : 30ক বয়স : 20 লিঙ্গ : পুৰুষ	UUI0026351 ফটো উপলব্ধ



151 নাম : এজেংগি বসুমতাৰী স্বামীৰ নাম: বাবু ঘৰ নং : ৩১ বয়স : 76 লিঙ্গ : মহিলা	CFM1405749 ফটো উপলব্ধ	152 নাম : মদন বসুমতাৰী পিতাৰ নাম: বাবু ঘৰ নং : ৩১ বয়স : 54 লিঙ্গ : পুৰুষ	CFM1405750 ফটো উপলব্ধ	153 নাম : বাসুৰী বসুমতাৰী স্বামীৰ নাম: মদন ঘৰ নং : ৩১ বয়স : 50 লিঙ্গ : মহিলা	CFM1405761 ফটো উপলব্ধ
154 নাম : বনসিং বসুমতাৰী পিতাৰ নাম: বাবু ঘৰ নং : ৩১ বয়স : 47 লিঙ্গ : পুৰুষ	CFM1405772 ফটো উপলব্ধ	155 নাম : মনিকা স্বৰ্গীয়াৰী স্বামীৰ নাম: বনসিং ঘৰ নং : ৩১ বয়স : 46 লিঙ্গ : মহিলা	CFM1405783 ফটো উপলব্ধ	156 নাম : গৌমসাৰ বসুমতাৰী পিতাৰ নাম: মদন বসুমতাৰী ঘৰ নং : ৩১ বয়স : 26 লিঙ্গ : পুৰুষ	CFM0485672 ফটো উপলব্ধ
157 নাম : গোৰিমা বসুমতাৰী পিতাৰ নাম: মদন বসুমতাৰী ঘৰ নং : 31 বয়স : 26 লিঙ্গ : মহিলা	CFM1199298 ফটো উপলব্ধ	158 নাম : লিলী নাৰ্জাৰী পিতাৰ নাম: জিতেন নাৰ্জাৰী ঘৰ নং : 31 বয়স : 24 লিঙ্গ : মহিলা	CFM1199280 ফটো উপলব্ধ	159 নাম : কুশল বসুমতাৰী পিতাৰ নাম: বৰ্ণসিং বসুমতাৰী ঘৰ নং : 31 বয়স : 20 লিঙ্গ : পুৰুষ	UUI0149799 ফটো উপলব্ধ
160 নাম : খেজেং বসুমতাৰী পিতাৰ নাম: খাণ্ডীল বসুমতাৰী ঘৰ নং : ৩২ বয়স : 58 লিঙ্গ : পুৰুষ	CFM1405818 ফটো উপলব্ধ	161 নাম : হেৰেমা বসুমতাৰী পিতাৰ নাম: খাণ্ডীল বসুমতাৰী ঘৰ নং : ৩২ বয়স : 54 লিঙ্গ : পুৰুষ	CFM1405830 ফটো উপলব্ধ	162 নাম : উষা বসুমতাৰী স্বামীৰ নাম: খেজেং বসুমতাৰী ঘৰ নং : ৩২ বয়স : 51 লিঙ্গ : মহিলা	CFM1405829 ফটো উপলব্ধ
163 নাম : হাইল বসুমতাৰী স্বামীৰ নাম: হিৰিমবা বসুমতাৰী ঘৰ নং : ৩২ বয়স : 46 লিঙ্গ : মহিলা	CFM1405841 ফটো উপলব্ধ	164 নাম : মনালিছা বসুমতাৰী পিতাৰ নাম: খেজেং ঘৰ নং : 32 বয়স : 23 লিঙ্গ : মহিলা	UUI0052829 ফটো উপলব্ধ	165 নাম : দিদৰুসা বসুমতাৰী পিতাৰ নাম: হেৰেমা ঘৰ নং : 32 বয়স : 20 লিঙ্গ : পুৰুষ	UUI0050005 ফটো উপলব্ধ
166 নাম : কনিকা বসুমতাৰী পিতাৰ নাম: কেজেং বসুমতাৰী ঘৰ নং : 32 বয়স : 20 লিঙ্গ : মহিলা	UUI0060475 ফটো উপলব্ধ	167 নাম : বাসন্তী বড়ো স্বামীৰ নাম: কৰিম ঘৰ নং : ৩৩ বয়স : 78 লিঙ্গ : মহিলা	CFM1405863 ফটো উপলব্ধ	168 নাম : বিস্মু বড়ো পিতাৰ নাম: কবি ৰাম বড়ো ঘৰ নং : ৩৩ বয়স : 46 লিঙ্গ : পুৰুষ	CFM0484253 ফটো উপলব্ধ
169 নাম : লাওগা বড়ো পিতাৰ নাম: দেওবাৰ ঘৰ নং : ৩৪ বয়স : 46 লিঙ্গ : পুৰুষ	CFM1405910 ফটো উপলব্ধ	170 নাম : খাৰলা বড়ো পিতাৰ নাম: জাহা ঘৰ নং : ৩৫ বয়স : 84 লিঙ্গ : পুৰুষ	CFM1405921 ফটো উপলব্ধ	171 নাম : খালি বড়ো স্বামীৰ নাম: খাৰলা বড়ো ঘৰ নং : ৩৫ বয়স : 79 লিঙ্গ : মহিলা	CFM1405932 ফটো উপলব্ধ
172 নাম : গাবি বড়ো পিতাৰ নাম: খাৰলা বড়ো ঘৰ নং : ৩৫ বয়স : 56 লিঙ্গ : মহিলা	CFM1405943 ফটো উপলব্ধ	173 নাম : ফুজাতি বড়ো স্বামীৰ নাম: দৰ্জি বড়ো ঘৰ নং : ৩৬ বয়স : 74 লিঙ্গ : মহিলা	CFM1405976 ফটো উপলব্ধ	174 নাম : মুশিলা বড়ো স্বামীৰ নাম: উদংগ বড়ো ঘৰ নং : ৩৬ বয়স : 43 লিঙ্গ : মহিলা	CFM1410486 ফটো উপলব্ধ
175 নাম : জোশা বড়ো পিতাৰ নাম: দুৰ্জে বড়ো ঘৰ নং : ৩৬ বয়স : 42 লিঙ্গ : পুৰুষ	CFM1405998 ফটো উপলব্ধ	176 নাম : নয়ন্তী বড়ো স্বামীৰ নাম: জোশা বড়ো ঘৰ নং : ৩৬ বয়স : 41 লিঙ্গ : মহিলা	CFM1406004 ফটো উপলব্ধ	177 নাম : উদংগ বড়ো পিতাৰ নাম: দৰ্জি বড়ো ঘৰ নং : ৩৬ বয়স : 38 লিঙ্গ : পুৰুষ	CFM1405987 ফটো উপলব্ধ
178 নাম : খান্দা বড়ো পিতাৰ নাম: দুৰ্জে বড়ো ঘৰ নং : ৩৬ বয়স : 26 লিঙ্গ : পুৰুষ	CFM0500728 ফটো উপলব্ধ	179 নাম : অমিত বড়ো পিতাৰ নাম: বেংগা বড়ো ঘৰ নং : 36 বয়স : 23 লিঙ্গ : পুৰুষ	CFM0411355 ফটো উপলব্ধ	180 নাম : সিমাং ৰাজা বড়ো মাতৃৰ নাম: নয়ন্তী বড়ো ঘৰ নং : 36 বয়স : 21 লিঙ্গ : পুৰুষ	UUI0010181 ফটো উপলব্ধ



181 নাম : সূজ বানী বৰো পিতাৰ নাম: উদংগ বৰো ঘৰ নং : 36 বয়স : 20 লিঙ্গ : মহিলা	UUU0067926 ফটো উপলব্ধ	182 নাম : বিবিকা বড়ো স্বামীৰ নাম: খান্দা বড়ো ঘৰ নং : 36 বয়স : 20 লিঙ্গ : মহিলা	UUU0097345 ফটো উপলব্ধ	183 নাম : বেংগা বড়ো পিতাৰ নাম: দজী ঘৰ নং : 36 বয়স : 54 লিঙ্গ : পুৰুষ	CFM1406015 ফটো উপলব্ধ
184 নাম : বুমবাং বড়ো স্বামীৰ নাম: বেংগা বড়ো ঘৰ নং : 37 বয়স : 51 লিঙ্গ : মহিলা	CFM1406026 ফটো উপলব্ধ	185 নাম : কামেশ্বৰী বসুমতাৰী স্বামীৰ নাম: থানেশ্বৰ বসুমতাৰী ঘৰ নং : 37 বয়স : 84 লিঙ্গ : মহিলা	CFM1406048 ফটো উপলব্ধ	186 নাম : লীম বসুমতাৰী পিতাৰ নাম: বীৰবাহু বসুমতাৰী ঘৰ নং : 37 বয়স : 23 লিঙ্গ : পুৰুষ	CFM0411256 ফটো উপলব্ধ
187 নাম : চুমু বসুমতাৰী পিতাৰ নাম: দৈমালু বসুমতাৰী ঘৰ নং : 37 বয়স : 26 লিঙ্গ : পুৰুষ	CFM0424432 ফটো উপলব্ধ	188 নাম : দৈমালু বসুমতাৰী পিতাৰ নাম: থানেশ্বৰ বসুমতাৰী ঘৰ নং : 37 বয়স : 51 লিঙ্গ : পুৰুষ	CFM1406071 ফটো উপলব্ধ	189 নাম : বীৰবাহু বসুমতাৰী পিতাৰ নাম: থানেশ্বৰ বসুমতাৰী ঘৰ নং : 37 বয়স : 46 লিঙ্গ : পুৰুষ	CFM1406093 ফটো উপলব্ধ
190 নাম : উৰ্মিলা বসুমতাৰী স্বামীৰ নাম: দৈমালু বসুমতাৰী ঘৰ নং : 37 বয়স : 46 লিঙ্গ : মহিলা	CFM1406082 ফটো উপলব্ধ	191 নাম : মৰমী বসুমতাৰী স্বামীৰ নাম: বীৰবাহু বসুমতাৰী ঘৰ নং : 37 বয়স : 41 লিঙ্গ : মহিলা	CFM1406106 ফটো উপলব্ধ	192 নাম : বিচাল বসুমতাৰী পিতাৰ নাম: দৈমালু বসুমতাৰী ঘৰ নং : 37 বয়স : 27 লিঙ্গ : পুৰুষ	CFM0197756 ফটো উপলব্ধ
193 নাম : প্ৰদীপ বড়ো পিতাৰ নাম: হাকিম ঘৰ নং : 38 বয়স : 51 লিঙ্গ : পুৰুষ	CFM1406128 ফটো উপলব্ধ	194 নাম : দময়ন্তী বড়ো স্বামীৰ নাম: প্ৰদীপ বড়ো ঘৰ নং : 38 বয়স : 47 লিঙ্গ : মহিলা	CFM1406139 ফটো উপলব্ধ	195 নাম : মোনদাংস্ৰাং বসুমতাৰী পিতাৰ নাম: থানেশ্বৰ বসুমতাৰী ঘৰ নং : 38 বয়স : 45 লিঙ্গ : পুৰুষ	CFM1406059 ফটো উপলব্ধ
196 নাম : প্ৰতিমা বড়ো পিতাৰ নাম: প্ৰদীপ বড়ো ঘৰ নং : 38 বয়স : 28 লিঙ্গ : মহিলা	CFM0198077 ফটো উপলব্ধ	197 নাম : সোৰত বড়ো পিতাৰ নাম: প্ৰদীপ বড়ো ঘৰ নং : 38 বয়স : 26 লিঙ্গ : পুৰুষ	CFM0484311 ফটো উপলব্ধ	198 নাম : ৰতন বৰো পিতাৰ নাম: প্ৰদীপ বৰো ঘৰ নং : 38 বয়স : 21 লিঙ্গ : পুৰুষ	UUU0126136 ফটো উপলব্ধ
199 নাম : খনেশ্বৰী ব্ৰহ্ম পিতাৰ নাম: কালিৰাম ঘৰ নং : 80 বয়স : 59 লিঙ্গ : মহিলা	CFM1406162 ফটো উপলব্ধ	200 নাম : সাবিত্ৰী ব্ৰহ্ম স্বামীৰ নাম: মনি ঘৰ নং : 80 বয়স : 56 লিঙ্গ : মহিলা	CFM1406151 ফটো উপলব্ধ	S 201 নাম : আনজিদ ব্ৰহ্ম পিতাৰ নাম: কালিৰাম ঘৰ নং : 80 বয়স : 51 লিঙ্গ : পুৰুষ	CFM1406173 ফটো উপলব্ধ
S 202 নাম : জামিনী ব্ৰহ্ম স্বামীৰ নাম: আনজিদ ব্ৰহ্ম ঘৰ নং : 80 বয়স : 47 লিঙ্গ : মহিলা	CFM1406184 ফটো উপলব্ধ	203 নাম : ৰিন্দাউসা ব্ৰহ্ম পিতাৰ নাম: মনি ব্ৰহ্ম ঘৰ নং : 80 বয়স : 29 লিঙ্গ : পুৰুষ	CFM0199299 ফটো উপলব্ধ	204 নাম : হিমদসিং ব্ৰহ্ম পিতাৰ নাম: মনি ব্ৰহ্ম ঘৰ নং : 80 বয়স : 27 লিঙ্গ : পুৰুষ	CFM0161430 ফটো উপলব্ধ
205 নাম : ফাওথন ব্ৰহ্ম পিতাৰ নাম: মনি ব্ৰহ্ম ঘৰ নং : 40 বয়স : 24 লিঙ্গ : পুৰুষ	CFM0363259 ফটো উপলব্ধ	206 নাম : ৰনিতা ব্ৰহ্ম মাতৃৰ নাম: সাবিত্ৰী ব্ৰহ্ম ঘৰ নং : 40 বয়স : 22 লিঙ্গ : মহিলা	UUU0010066 ফটো উপলব্ধ	207 নাম : চাওথালী বড়ো পিতাৰ নাম: অন্তৰ ঘৰ নং : 81 বয়স : 49 লিঙ্গ : মহিলা	CFM1406220 ফটো উপলব্ধ
208 নাম : চান্দ বড়ো পিতাৰ নাম: অণ্হৰ ঘৰ নং : 81 বয়স : 49 লিঙ্গ : পুৰুষ	CFM1406208 ফটো উপলব্ধ	209 নাম : মহিমা বড়ো স্বামীৰ নাম: চাণ্ডা ঘৰ নং : 81 বয়স : 47 লিঙ্গ : মহিলা	CFM1406219 ফটো উপলব্ধ	210 নাম : দিবিকা ৰাশিআৰী স্বামীৰ নাম: হেমন্ত ৰাশিআৰী ঘৰ নং : 81 বয়স : 40 লিঙ্গ : মহিলা	CFM1406231 ফটো উপলব্ধ



211 নাম : বিৰ্খাং বড়ো পিতাৰ নাম: ৰহিন বড়ো ঘৰ নং : 41 বয়স : 26 লিঙ্গ : পুৰুষ	CFM0510644 ফটো উপলব্ধ	212 নাম : ৰিতু বৰো পিতাৰ নাম: সন্ডো বৰো ঘৰ নং : 41 বয়স : 22 লিঙ্গ : মহিলা	UUI0025759 ফটো উপলব্ধ	213 নাম : ৰবি বড়ো পিতাৰ নাম: আঘোনা ঘৰ নং : 82 বয়স : 84 লিঙ্গ : পুৰুষ	CFM1406242 ফটো উপলব্ধ
214 নাম : থীকলী বড়ো স্বামীৰ নাম: ৰবি বড়ো ঘৰ নং : 82 বয়স : 80 লিঙ্গ : মহিলা	CFM1406253 ফটো উপলব্ধ	215 নাম : জেৱা বড়ো পিতাৰ নাম: ৰবি ঘৰ নং : 82 বয়স : 54 লিঙ্গ : পুৰুষ	CFM1406264 ফটো উপলব্ধ	216 নাম : সৰজনী বড়ো স্বামীৰ নাম: জেৱা বড়ো ঘৰ নং : 82 বয়স : 50 লিঙ্গ : মহিলা	CFM1406275 ফটো উপলব্ধ
217 নাম : নমিতা বড়ো স্বামীৰ নাম: ধনে বড়ো ঘৰ নং : 50 বয়স : 50 লিঙ্গ : মহিলা	CFM1406311 ফটো উপলব্ধ	218 নাম : খুনলা বড়ো পিতাৰ নাম: ৰবি বড়ো ঘৰ নং : 82 বয়স : 48 লিঙ্গ : পুৰুষ	CFM1406297 ফটো উপলব্ধ	219 নাম : ধনে বড়ো পিতাৰ নাম: ৰবি বড়ো ঘৰ নং : 82 বয়স : 46 লিঙ্গ : পুৰুষ	CFM1406300 ফটো উপলব্ধ
220 নাম : মিন্টু বড়ো স্বামীৰ নাম: খুনলা বড়ো ঘৰ নং : 82 বয়স : 42 লিঙ্গ : মহিলা	CFM1890557 ফটো উপলব্ধ	221 নাম : মহৰ বড়ো পিতাৰ নাম: জেৱা বড়ো ঘৰ নং : 82 বয়স : 26 লিঙ্গ : পুৰুষ	CFM0484139 ফটো উপলব্ধ	222 নাম : ভাৰত বড়ো পিতাৰ নাম: ধনে বড়ো ঘৰ নং : 42 বয়স : 23 লিঙ্গ : পুৰুষ	CFM1198985 ফটো উপলব্ধ
223 নাম : সনিয়া বড়ো পিতাৰ নাম: জেৱা বড়ো ঘৰ নং : 42 বয়স : 22 লিঙ্গ : মহিলা	UUI0023481 ফটো উপলব্ধ	224 নাম : বগাৰাম বড়ো পিতাৰ নাম: নাৰোদ ঘৰ নং : 83 বয়স : 84 লিঙ্গ : পুৰুষ	CFM1406322 ফটো উপলব্ধ	225 নাম : জ্যোতা বড়ো স্বামীৰ নাম: দিহিং বড়ো ঘৰ নং : 83 বয়স : 47 লিঙ্গ : মহিলা	CFM1406355 ফটো উপলব্ধ
226 নাম : দিহিং বড়ো পিতাৰ নাম: বৰ্গা বড়ো ঘৰ নং : 83 বয়স : 46 লিঙ্গ : পুৰুষ	CFM1406344 ফটো উপলব্ধ	227 নাম : ৰিজকা বৰো পিতাৰ নাম: দিহিং বৰো ঘৰ নং : 43 বয়স : 22 লিঙ্গ : মহিলা	UUI0069492 ফটো উপলব্ধ	228 নাম : ৰাজনীতী বৰো পিতাৰ নাম: মেৰগা বৰো ঘৰ নং : 44 বয়স : 50 লিঙ্গ : মহিলা	UUI0152264 ফটো উপলব্ধ
229 নাম : শমদন বড়ো পিতাৰ নাম: মেৰগা বড়ো ঘৰ নং : 88ক বয়স : 35 লিঙ্গ : পুৰুষ	CFM0094169 ফটো উপলব্ধ	230 নাম : ৰৈসুমে বসুমতাৰী স্বামীৰ নাম: সৌমিওচাৰ বড়ো ঘৰ নং : 88ক বয়স : 35 লিঙ্গ : মহিলা	CFM0094219 ফটো উপলব্ধ	231 নাম : সৌমাওসাৰ বড়ো অন্যান্য: মেৰগা বড়ো ঘৰ নং : 88ক বয়স : 33 লিঙ্গ : পুৰুষ	CFM0094177 ফটো উপলব্ধ
232 নাম : মাইদংশী বড়ো স্বামীৰ নাম: চোমদোন বড়ো ঘৰ নং : 31 বয়স : 31 লিঙ্গ : মহিলা	CFM0094185 ফটো উপলব্ধ	233 নাম : মেৰ্গা বড়ো পিতাৰ নাম: জংটোৰী বড়ো ঘৰ নং : 64 বয়স : 64 লিঙ্গ : পুৰুষ	CFM1406377 ফটো উপলব্ধ	234 নাম : নিলিমা বড়ো স্বামীৰ নাম: মেৰগা বড়ো ঘৰ নং : 50 বয়স : 50 লিঙ্গ : মহিলা	CFM1406388 ফটো উপলব্ধ
235 নাম : আলু ব. ডে পিতাৰ নাম: দেগো ঘৰ নং : 85 বয়স : 92 লিঙ্গ : পুৰুষ	CFM1406399 ফটো উপলব্ধ	236 নাম : মালতী বড়ো স্বামীৰ নাম: আলু ঘৰ নং : 85 বয়স : 74 লিঙ্গ : মহিলা	CFM1406402 ফটো উপলব্ধ	237 নাম : নীলা বড়ো পিতাৰ নাম: আলু ঘৰ নং : 85 বয়স : 47 লিঙ্গ : মহিলা	CFM1406413 ফটো উপলব্ধ
238 নাম : কনক বড়ো পিতাৰ নাম: আলু ঘৰ নং : 85 বয়স : 44 লিঙ্গ : পুৰুষ	CFM1406424 ফটো উপলব্ধ	239 নাম : আসাৰী ৰামছিয়াৰী স্বামীৰ নাম: বিষ্টি ঘৰ নং : 86 বয়স : 63 লিঙ্গ : মহিলা	CFM1406457 ফটো উপলব্ধ	240 নাম : ৰাতুল ৰামছিয়াৰী পিতাৰ নাম: বিষ্টি ঘৰ নং : 86 বয়স : 44 লিঙ্গ : পুৰুষ	CFM1406468 ফটো উপলব্ধ



241 নাম : পতমা ৰাশ্চিআৰী স্বামীৰ নাম: ৰাহুল ঘৰ নং : 86 বয়স : 38 লিঙ্গ : মহিলা	CFM1406479 ফটো উপলব্ধ	242 নাম : দুলৰ বসুমতাৰী স্বামীৰ নাম: মহেন্দ্ৰ ঘৰ নং : 89 বয়স : 68 লিঙ্গ : মহিলা	CFM1406504 ফটো উপলব্ধ	243 নাম : বিৰদাও বসুমতাৰী পিতাৰ নাম: মহেন্দ্ৰ বসুমতাৰী ঘৰ নং : 89 বয়স : 38 লিঙ্গ : পুৰুষ	CFM1406537 ফটো উপলব্ধ
244 নাম : খামাছি বসুমতাৰী পিতাৰ নাম: বীৰডাও বসুমতাৰী ঘৰ নং : 89 বয়স : 26 লিঙ্গ : মহিলা	CFM0489633 ফটো উপলব্ধ	245 নাম : সুকৰাম বড়ো পিতাৰ নাম: দাচু ঘৰ নং : 89 বয়স : 71 লিঙ্গ : পুৰুষ	CFM1406548 ফটো উপলব্ধ	246 নাম : সনাইশ্ৰী বড়ো স্বামীৰ নাম: শুকুৰ ঘৰ নং : 89 বয়স : 64 লিঙ্গ : মহিলা	CFM1406559 ফটো উপলব্ধ
247 নাম : বীৰেন ৰামছিয়াৰী পিতাৰ নাম: শুকুৰ ঘৰ নং : 49 বয়স : 45 লিঙ্গ : পুৰুষ	CFM1406560 ফটো উপলব্ধ	S2 248 নাম : থিপ্পীংগ বড়ো পিতাৰ নাম: সুকৰীম বড়ো ঘৰ নং : 89 বয়স : 42 লিঙ্গ : মহিলা	CFM1406582 ফটো উপলব্ধ	249 নাম : প্ৰাণজয় ৰামছিয়াৰী পিতাৰ নাম: বিৰেন ৰামছিয়াৰী ঘৰ নং : 49 বয়স : 23 লিঙ্গ : পুৰুষ	CFM1193945 ফটো উপলব্ধ
250 নাম : ডেমলৈ ৰামচিয়াৰী মাতৃৰ নাম: পূৰ্ণিমা ৰামচিয়াৰী ঘৰ নং : 49 বয়স : 20 লিঙ্গ : মহিলা	UUI0025338 ফটো উপলব্ধ	251 নাম : থানেশ্বৰী ৰামছিয়াৰী স্বামীৰ নাম: লোকেন ঘৰ নং : 50 বয়স : 78 লিঙ্গ : মহিলা	CFM1406606 ফটো উপলব্ধ	252 নাম : বিজয় ৰামচিয়াৰী পিতাৰ নাম: লোকেন ঘৰ নং : 50 বয়স : 45 লিঙ্গ : পুৰুষ	CFM1406617 ফটো উপলব্ধ
253 নাম : ফেনশ্ৰী ৰামছিয়াৰী স্বামীৰ নাম: বিজয় ৰামছিয়াৰী ঘৰ নং : 50 বয়স : 40 লিঙ্গ : মহিলা	CFM1406628 ফটো উপলব্ধ	254 নাম : ৰমলা ৰাশ্চিআৰী পিতাৰ নাম: লোকেন ঘৰ নং : 51 বয়স : 69 লিঙ্গ : পুৰুষ	CFM1406639 ফটো উপলব্ধ	255 নাম : দিবীশ্বৰী ৰামছিয়াৰী স্বামীৰ নাম: ৰমল ঘৰ নং : 51 বয়স : 60 লিঙ্গ : মহিলা	CFM1406640 ফটো উপলব্ধ
256 নাম : সমখোৰ ৰামচিয়াৰী পিতাৰ নাম: ৰমল ৰামছিয়াৰী ঘৰ নং : 51 বয়স : 34 লিঙ্গ : পুৰুষ	CFM0205286 ফটো উপলব্ধ	257 নাম : নাচৰি ৰামচিয়াৰী স্বামীৰ নাম: সঞ্জিত ৰামছিয়াৰী ঘৰ নং : 51 বয়স : 28 লিঙ্গ : মহিলা	CFM0489575 ফটো উপলব্ধ	258 নাম : চমল ৰামছিয়াৰী পিতাৰ নাম: লোকেন ঘৰ নং : 51 বয়স : 67 লিঙ্গ : পুৰুষ	CFM1406651 ফটো উপলব্ধ
S 259 নাম : আৰী ৰামচিয়াৰী স্বামীৰ নাম: চমল ঘৰ নং : 51 বয়স : 61 লিঙ্গ : মহিলা	CFM1406662 ফটো উপলব্ধ	260 নাম : চঞ্জিত ৰামছিয়াৰী পিতাৰ নাম: চোমল ৰামছিয়াৰী ঘৰ নং : 51 বয়স : 28 লিঙ্গ : পুৰুষ	CFM0205658 ফটো উপলব্ধ	261 নাম : অনিমা ৰাশ্চিআৰী স্বামীৰ নাম: কমল ঘৰ নং : 52 বয়স : 61 লিঙ্গ : মহিলা	CFM1406684 ফটো উপলব্ধ
262 নাম : অঞ্জাল ৰাশ্চিআৰী পিতাৰ নাম: কামাল ৰাশ্চিআৰী ঘৰ নং : 52 বয়স : 32 লিঙ্গ : পুৰুষ	CFM1406708 ফটো উপলব্ধ	263 নাম : মিথিংগা ৰামছিয়াৰী পিতাৰ নাম: বাংগাল ঘৰ নং : 53 বয়স : 54 লিঙ্গ : পুৰুষ	CFM1406720 ফটো উপলব্ধ	264 নাম : দৈমাং ৰামচিয়াৰী স্বামীৰ নাম: মিথিংগা ঘৰ নং : 53 বয়স : 46 লিঙ্গ : মহিলা	CFM1406742 ফটো উপলব্ধ
265 নাম : দাহাৰ ৰামচিয়াৰী পিতাৰ নাম: বাংগাল ঘৰ নং : 53 বয়স : 44 লিঙ্গ : পুৰুষ	CFM1406786 ফটো উপলব্ধ	266 নাম : নোৰ্শান ৰামছিয়াৰী পিতাৰ নাম: বাংগাল ৰামছিয়াৰী ঘৰ নং : 53 বয়স : 40 লিঙ্গ : পুৰুষ	CFM1406775 ফটো উপলব্ধ	267 নাম : ৰানী ৰামচিয়াৰী স্বামীৰ নাম: দাহাৰা ৰামচিয়াৰী ঘৰ নং : 53 বয়স : 38 লিঙ্গ : মহিলা	CFM1410464 ফটো উপলব্ধ
268 নাম : লিশা বড়ো স্বামীৰ নাম: নোৰ্শান ৰামছিয়াৰী ঘৰ নং : 53 বয়স : 30 লিঙ্গ : মহিলা	CFM0308361 ফটো উপলব্ধ	269 নাম : জৌগাখাং ৰামছিয়াৰী পিতাৰ নাম: মিথিংগা ৰামছিয়াৰী ঘৰ নং : 53 বয়স : 23 লিঙ্গ : পুৰুষ	CFM1193846 ফটো উপলব্ধ	270 নাম : চগেন বড়ো পিতাৰ নাম: নিৰেন বড়ো ঘৰ নং : 58 বয়স : 57 লিঙ্গ : পুৰুষ	CFM1406822 ফটো উপলব্ধ



271 নাম : নাৰো বড়ো স্বামীৰ নাম : চৰ্গেন বড়ো ঘৰ নং : ৫৪ বয়স : 51 লিঙ্গ : মহিলা	CFM1406833 ফটো উপলব্ধ	272 নাম : বাধা বড়ো পিতাৰ নাম : সৰ্গেন বড়ো ঘৰ নং : 54 বয়স : 24 লিঙ্গ : মহিলা	CFM0362509 ফটো উপলব্ধ	273 নাম : সুবৰ্ণ বসুমতাৰী পিতাৰ নাম : শচীন বসুমতাৰী ঘৰ নং : ৫৫ বয়স : 53 লিঙ্গ : পুৰুষ	CFM1406866 ফটো উপলব্ধ
274 নাম : সানচুমা খুংগুৰ বসুমতাৰী পিতাৰ নাম : চানসুমা বসুমতাৰী ঘৰ নং : ৫৫ বয়স : 51 লিঙ্গ : পুৰুষ	CFM1406888 ফটো উপলব্ধ	275 নাম : অমিলা ব্ৰহ্ম স্বামীৰ নাম : সানচুমা খুংগুৰ বসুমতাৰী ঘৰ নং : ৫৫ বয়স : 47 লিঙ্গ : মহিলা	CFM1406899 ফটো উপলব্ধ	276 নাম : বিন্দা বসুমতাৰী স্বামীৰ নাম : সুবৰ্ণ বসুমতাৰী ঘৰ নং : ৫৫ বয়স : 46 লিঙ্গ : মহিলা	CFM1406877 ফটো উপলব্ধ
277 নাম : খুলুংগা বসুমতাৰী পিতাৰ নাম : চানসুমা খুংগুৰ বসুমতাৰী ঘৰ নং : ৫৫ বয়স : 27 লিঙ্গ : পুৰুষ	CFM0208058 ফটো উপলব্ধ	278 নাম : বংগীনা বসুমতাৰী পিতাৰ নাম : সুবৰ্ণ বসুমতাৰী ঘৰ নং : 55 বয়স : 23 লিঙ্গ : মহিলা	CFM0426007 ফটো উপলব্ধ	279 নাম : সচীসৌৰাং বসুমতাৰী পিতাৰ নাম : সানচুমা খুংগুৰ বসুমতাৰী ঘৰ নং : 55 বয়স : 22 লিঙ্গ : পুৰুষ	CFM1292564 ফটো উপলব্ধ
280 নাম : উৰ্মে বড়ো পিতাৰ নাম : বাজাৰ ঘৰ নং : ৫৬ বয়স : 64 লিঙ্গ : মহিলা	CFM1406935 ফটো উপলব্ধ	281 নাম : ভলা বড়ো পিতাৰ নাম : বাজাৰ বড়ো ঘৰ নং : ৫৬ বয়স : 50 লিঙ্গ : পুৰুষ	CFM1406946 ফটো উপলব্ধ	282 নাম : নাশৰী বড়ো স্বামীৰ নাম : ভলা বড়ো ঘৰ নং : ৫৬ বয়স : 42 লিঙ্গ : মহিলা	CFM1406957 ফটো উপলব্ধ
283 নাম : জুমি শৰ্ম্মীয়াৰী স্বামীৰ নাম : ডেটসুং ব্ৰহ্ম ঘৰ নং : 56 বয়স : 27 লিঙ্গ : মহিলা	CFM1221795 ফটো উপলব্ধ	284 নাম : অস্পাঈ বৰো পিতাৰ নাম : ভোলা বৰো ঘৰ নং : 56 বয়স : 22 লিঙ্গ : পুৰুষ	CFM7185325 ফটো উপলব্ধ	285 নাম : ডেটসুং ব্ৰহ্ম পিতাৰ নাম : মাণ্ডৰাম ব্ৰহ্ম ঘৰ নং : ৫৬ক বয়স : 31 লিঙ্গ : পুৰুষ	CFM0208835 ফটো উপলব্ধ
286 নাম : নিপেন বসুমতাৰী পিতাৰ নাম : চিৰো বসুমতাৰী ঘৰ নং : ৫৭ বয়স : 67 লিঙ্গ : পুৰুষ	CFM1406968 ফটো উপলব্ধ	287 নাম : সঞ্জিলা বসুমতাৰী স্বামীৰ নাম : নিপেন ঘৰ নং : ৫৭ বয়স : 60 লিঙ্গ : মহিলা	CFM1406979 ফটো উপলব্ধ	288 নাম : ডৈমাল বসুমতাৰী পিতাৰ নাম : নিপেন ঘৰ নং : ৫৭ বয়স : 40 লিঙ্গ : পুৰুষ	CFM1407007 ফটো উপলব্ধ
289 নাম : শীৰাং বসুমতাৰী স্বামীৰ নাম : দৈমাল বসুমতাৰী ঘৰ নং : ৫৭ বয়স : 38 লিঙ্গ : মহিলা	CFM0315911 ফটো উপলব্ধ	290 নাম : গজেন বসুমতাৰী পিতাৰ নাম : চিৰো ঘৰ নং : 57বি বয়স : 54 লিঙ্গ : পুৰুষ	CFM1406980 ফটো উপলব্ধ	291 নাম : সিমাংস্ৰী বসুমতাৰী স্বামীৰ নাম : গজেন বসুমতাৰী ঘৰ নং : 57বি বয়স : 47 লিঙ্গ : মহিলা	CFM1406991 ফটো উপলব্ধ
292 নাম : হাদংগৌৰা বসুমতাৰী পিতাৰ নাম : গজেন বসুমতাৰী ঘৰ নং : 57বি বয়স : 23 লিঙ্গ : পুৰুষ	CFM0426676 ফটো উপলব্ধ	293 নাম : সুমিনা বসুমতাৰী পিতাৰ নাম : গজেন বসুমতাৰী ঘৰ নং : 57বি বয়স : 20 লিঙ্গ : মহিলা	UIU0141341 ফটো উপলব্ধ	294 নাম : কালী ৰাশ্চিআৰী স্বামীৰ নাম : মনিৰাম ঘৰ নং : ৫৮ বয়স : 79 লিঙ্গ : মহিলা	CFM1407030 ফটো উপলব্ধ
295 নাম : ধুৱে ৰাশ্চিআৰী পিতাৰ নাম : মনিৰাম ঘৰ নং : ৫৮ বয়স : 64 লিঙ্গ : মহিলা	CFM1407041 ফটো উপলব্ধ	S 296 নাম : সুবনশ্ৰী ব্ৰহ্ম স্বামীৰ নাম : চিৰেন ঘৰ নং : ৫৯ বয়স : 81 লিঙ্গ : মহিলা	CFM1407074 ফটো উপলব্ধ	297 নাম : ৰঞ্জিত ব্ৰহ্ম পিতাৰ নাম : চিৰেন ব্ৰহ্ম ঘৰ নং : ৫৯ বয়স : 59 লিঙ্গ : পুৰুষ	CFM1407052 ফটো উপলব্ধ
298 নাম : বিভূতি ব্ৰহ্ম পিতাৰ নাম : চিৰেন ঘৰ নং : ৫৯ বয়স : 51 লিঙ্গ : পুৰুষ	CFM1407085 ফটো উপলব্ধ	299 নাম : মায়নী ব্ৰহ্ম স্বামীৰ নাম : বিভূতি ব্ৰহ্ম ঘৰ নং : ৫৯ বয়স : 47 লিঙ্গ : মহিলা	CFM1407096 ফটো উপলব্ধ	300 নাম : ফনিৰ ব্ৰহ্ম পিতাৰ নাম : ৰঞ্জিত ব্ৰহ্ম ঘৰ নং : ৫৯ বয়স : 28 লিঙ্গ : পুৰুষ	CFM0210328 ফটো উপলব্ধ



301 নাম : নবলতা ব্ৰহ্ম পিতাৰ নাম: বিভূতি ব্ৰহ্ম ঘৰ নং : 59 বয়স : 25 লিঙ্গ : মহিলা	CFM0512129 ফটো উপলব্ধ	302 নাম : বৌহৈসাব ব্ৰহ্ম পিতাৰ নাম: ৰঞ্জিত ব্ৰহ্ম ঘৰ নং : 59 বয়স : 23 লিঙ্গ : পুৰুষ	CFM0424713 ফটো উপলব্ধ	S 303 নাম : বিপিন নাৰ্জাৰী পিতাৰ নাম: হৰেন ঘৰ নং : 62 বয়স : 72 লিঙ্গ : পুৰুষ	CFM1407121 ফটো উপলব্ধ
304 নাম : বিলাইশ্ৰী নাৰ্জাৰী স্বামীৰ নাম: বিপিন ঘৰ নং : 61 বয়স : 67 লিঙ্গ : মহিলা	CFM1407132 ফটো উপলব্ধ	305 নাম : মিচন ব্ৰহ্ম পিতাৰ নাম: বাবু ঘৰ নং : 62 বয়স : 54 লিঙ্গ : পুৰুষ	CFM1407165 ফটো উপলব্ধ	306 নাম : মিৰা ব্ৰহ্ম পিতাৰ নাম: জলেশ্বৰ ব্ৰহ্ম ঘৰ নং : 62 বয়স : 42 লিঙ্গ : মহিলা	CFM1410419 ফটো উপলব্ধ
307 নাম : খৰন্দু ব্ৰহ্ম মাতৃৰ নাম: মীৰা ব্ৰহ্ম ঘৰ নং : 62 বয়স : 20 লিঙ্গ : পুৰুষ	UUI0025486 ফটো উপলব্ধ	308 নাম : মাদপী ৰামছিয়াৰী স্বামীৰ নাম: লোহিত ৰামছিয়াৰী ঘৰ নং : 63 বয়স : 61 লিঙ্গ : মহিলা	CFM1407187 ফটো উপলব্ধ	309 নাম : অনিৰুদ্ধ ৰাম্ভিআৰী পিতাৰ নাম: লহিত ৰাম্ভিআৰী ঘৰ নং : 63 বয়স : 35 লিঙ্গ : পুৰুষ	CFM1407198 ফটো উপলব্ধ
310 নাম : মীনা বড়ো স্বামীৰ নাম: অনিৰুদ্ধ ৰাম্ভিআৰী ঘৰ নং : 63 বয়স : 26 লিঙ্গ : মহিলা	CFM0485557 ফটো উপলব্ধ	S 311 নাম : অঞ্জীমা ৰাম্ভিআৰী পিতাৰ নাম: ডৱেলা ৰাম্ভিআৰী ঘৰ নং : 63 বয়স : 24 লিঙ্গ : মহিলা	CFM1192525 ফটো উপলব্ধ	312 নাম : খনশ্ৰী নাৰ্জাৰী স্বামীৰ নাম: ৰাহেবসিং নাৰ্জাৰী ঘৰ নং : 68 বয়স : 68 লিঙ্গ : মহিলা	CFM1407212 ফটো উপলব্ধ
313 নাম : মনোজ কুমাৰ নাৰ্জাৰী পিতাৰ নাম: ৰাঘবসিং নাৰ্জাৰী ঘৰ নং : 68 বয়স : 50 লিঙ্গ : পুৰুষ	CFM1407223 ফটো উপলব্ধ	314 নাম : অলকা দৈমাৰী স্বামীৰ নাম: মনোজ কুমাৰ নাৰ্জাৰী ঘৰ নং : 68 বয়স : 45 লিঙ্গ : মহিলা	CFM1410351 ফটো উপলব্ধ	315 নাম : মিথিচাৰ বড়ো পিতাৰ নাম: চাৰীমসিং বড়ো ঘৰ নং : 68ক বয়স : 28 লিঙ্গ : পুৰুষ	CFM0161893 ফটো উপলব্ধ
316 নাম : অৰ্চনা বড়ো পিতাৰ নাম: গালাৰাম বড়ো ঘৰ নং : 68 বয়স : 25 লিঙ্গ : মহিলা	CFM0308486 ফটো উপলব্ধ	317 নাম : হেটীনা বড়ো পিতাৰ নাম: পঞ্চনিন বড়ো ঘৰ নং : 64 বয়স : 25 লিঙ্গ : মহিলা	CFM1209097 ফটো উপলব্ধ	318 নাম : সৌৰীমসিং বড়ো পিতাৰ নাম: অন্তৰ বড়ো ঘৰ নং : 68ক বয়স : 52 লিঙ্গ : পুৰুষ	CFM1407245 ফটো উপলব্ধ
319 নাম : আলাইশ্ৰী বড়ো স্বামীৰ নাম: স্বৰ্গমসিং বড়ো ঘৰ নং : 68ক বয়স : 47 লিঙ্গ : মহিলা	CFM1407256 ফটো উপলব্ধ	S 320 নাম : নন্দ বসুমতাৰী পিতাৰ নাম: লাউপা ঘৰ নং : 65 বয়স : 64 লিঙ্গ : পুৰুষ	CFM1407267 ফটো উপলব্ধ	321 নাম : থাৰনী বসুমতাৰী স্বামীৰ নাম: নন্দ ঘৰ নং : 65 বয়স : 58 লিঙ্গ : মহিলা	CFM1407278 ফটো উপলব্ধ
322 নাম : চোমি বসুমতাৰী পিতাৰ নাম: নন্দো বসুমতাৰী ঘৰ নং : 65 বয়স : 31 লিঙ্গ : মহিলা	CFM0213447 ফটো উপলব্ধ	S 323 নাম : নেৰচোন বসুমতাৰী পিতাৰ নাম: নন্দো বসুমতাৰী ঘৰ নং : 65 বয়স : 29 লিঙ্গ : পুৰুষ	CFM0213538 ফটো উপলব্ধ	324 নাম : জৰুৱমসিং ব্ৰহ্ম পিতাৰ নাম: ৰঞ্জিত ব্ৰহ্ম ঘৰ নং : 65 বয়স : 28 লিঙ্গ : পুৰুষ	UUI0146951 ফটো উপলব্ধ
325 নাম : ৰিসিশা ব্ৰহ্ম পিতাৰ নাম: বেপুতি ব্ৰহ্ম ঘৰ নং : 65 বয়স : 23 লিঙ্গ : মহিলা	CFM1198282 ফটো উপলব্ধ	326 নাম : কমলেশ্বৰ বড়ো পিতাৰ নাম: তিফু ঘৰ নং : 66 বয়স : 53 লিঙ্গ : পুৰুষ	CFM1407290 ফটো উপলব্ধ	327 নাম : সাবিত্ৰী বড়ো পিতাৰ নাম: কমলেশ্বৰ বড়ো ঘৰ নং : 66 বয়স : 42 লিঙ্গ : মহিলা	CFM1410340 ফটো উপলব্ধ
328 নাম : গৌতম বড়ো পিতাৰ নাম: বাবু বড়ো ঘৰ নং : 66 বয়স : 40 লিঙ্গ : পুৰুষ	CFM1407370 ফটো উপলব্ধ	329 নাম : সনিকা শূগীয়াৰী স্বামীৰ নাম: ৰৌনদাও বড়ো ঘৰ নং : 66 বয়স : 39 লিঙ্গ : মহিলা	CFM1890524 ফটো উপলব্ধ	330 নাম : ৰৌন্দাও বড়ো পিতাৰ নাম: বাবু বড়ো ঘৰ নং : 66 বয়স : 37 লিঙ্গ : পুৰুষ	CFM1407381 ফটো উপলব্ধ



331 নাম : নিভা বানি ব্ৰহ্ম স্বামীৰ নাম : ফেলাও ব্ৰহ্ম ঘৰ নং : ৬৬ বয়স : 34 লিঙ্গ : মহিলা	CFM0116087 ফটো উপলব্ধ	332 নাম : নিলেশ্বৰ ব্ৰহ্ম পিতাৰ নাম : বাছৰাম ব্ৰহ্ম ঘৰ নং : ৬৬খ বয়স : 67 লিঙ্গ : পুৰুষ	CFM1407438 ফটো উপলব্ধ	333 নাম : মৈনা শ্বৰ্ণীয়াৰী স্বামীৰ নাম : বিচাংগ শ্বৰ্ণীয়াৰী ঘৰ নং : ৬৬ক বয়স : 63 লিঙ্গ : মহিলা	CFM1407392 ফটো উপলব্ধ
334 নাম : সনাতী ব্ৰহ্ম স্বামীৰ নাম : নিলেশ্বৰ ব্ৰহ্ম ঘৰ নং : ৬৬খ বয়স : 50 লিঙ্গ : মহিলা	CFM1407449 ফটো উপলব্ধ	335 নাম : ফৈলাও ব্ৰহ্ম পিতাৰ নাম : নিলেশ্বৰ ব্ৰহ্ম ঘৰ নং : ৬৬খ বয়স : 33 লিঙ্গ : পুৰুষ	CFM1890397 ফটো উপলব্ধ	336 নাম : অমীয় গয়াৰী পিতাৰ নাম : বিমল ঘৰ নং : ৬৭ বয়স : 62 লিঙ্গ : পুৰুষ	CFM1407461 ফটো উপলব্ধ
337 নাম : দিপালী গয়াৰী স্বামীৰ নাম : অমীয় গয়াৰী ঘৰ নং : ৬৭ বয়স : 61 লিঙ্গ : মহিলা	CFM1407472 ফটো উপলব্ধ	338 নাম : বাতুল গয়াৰী পিতাৰ নাম : অমীয় গয়াৰী ঘৰ নং : ৬৭ বয়স : 39 লিঙ্গ : পুৰুষ	CFM1407483 ফটো উপলব্ধ	339 নাম : পিংকি গয়াৰী পিতাৰ নাম : অমিয়া গয়াৰী ঘৰ নং : 67 বয়স : 34 লিঙ্গ : মহিলা	CFM0520619 ফটো উপলব্ধ
340 নাম : দেবোৰাজ গয়াৰী পিতাৰ নাম : আমিয়া গয়াৰী ঘৰ নং : ৬৭ বয়স : 34 লিঙ্গ : পুৰুষ	CFM1407494 ফটো উপলব্ধ	341 নাম : কল্পনা ব্ৰহ্ম স্বামীৰ নাম : বাতুল গয়াৰী ঘৰ নং : 67 বয়স : 30 লিঙ্গ : মহিলা	CFM0426684 ফটো উপলব্ধ	342 নাম : ৰুসিংহ ব্ৰহ্ম পিতাৰ নাম : নিলেশ্বৰ ব্ৰহ্ম ঘৰ নং : 67 বয়স : 22 লিঙ্গ : পুৰুষ	UUI0104471 ফটো উপলব্ধ
343 নাম : লহিত চন্দ্ৰ গয়াৰী পিতাৰ নাম : গশম গয়াৰী ঘৰ নং : ৬৮ বয়স : 84 লিঙ্গ : পুৰুষ	CFM1407507 ফটো উপলব্ধ	344 নাম : গাওদাং গয়াৰী স্বামীৰ নাম : লোহিত ঘৰ নং : ৬৮ বয়স : 74 লিঙ্গ : মহিলা	CFM1407518 ফটো উপলব্ধ	345 নাম : সন্তস গয়াৰী পিতাৰ নাম : লহিত গয়াৰী ঘৰ নং : ৬৮ বয়স : 52 লিঙ্গ : পুৰুষ	CFM1407529 ফটো উপলব্ধ
346 নাম : সমিলা গয়াৰী স্বামীৰ নাম : সন্তোষ গয়াৰী ঘৰ নং : ৬৮ বয়স : 42 লিঙ্গ : মহিলা	CFM1407530 ফটো উপলব্ধ	347 নাম : কৰিশা গয়াৰী পিতাৰ নাম : সন্তস গয়াৰী ঘৰ নং : 68 বয়স : 23 লিঙ্গ : মহিলা	CFM0425041 ফটো উপলব্ধ	348 নাম : বীনা বসুমতাৰী স্বামীৰ নাম : জিতেন ঘৰ নং : ৬৯ বয়স : 61 লিঙ্গ : মহিলা	CFM1407563 ফটো উপলব্ধ
349 নাম : সঞ্জীৱ বসুমতাৰী পিতাৰ নাম : জিতেন ঘৰ নং : ৬৯ বয়স : 41 লিঙ্গ : পুৰুষ	CFM1407574 ফটো উপলব্ধ	350 নাম : ৰশ্মি বসুমতাৰী পিতাৰ নাম : সঞ্জীৱ ঘৰ নং : ৬৯ বয়স : 35 লিঙ্গ : মহিলা	CFM1407609 ফটো উপলব্ধ	351 নাম : মূলগ বসুমতাৰী পিতাৰ নাম : জিতেন বসুমতাৰী ঘৰ নং : ৬৯ বয়স : 34 লিঙ্গ : পুৰুষ	CFM1407596 ফটো উপলব্ধ
352 নাম : হায়েনশ্ৰী বসুমতাৰী স্বামীৰ নাম : মূলগ বসুমতাৰী ঘৰ নং : ৬৯ বয়স : 29 লিঙ্গ : মহিলা	CFM0214908 ফটো উপলব্ধ	353 নাম : জামোদৰ গয়াৰী পিতাৰ নাম : পৰশুৰাম ঘৰ নং : ৭১ বয়স : 67 লিঙ্গ : পুৰুষ	CFM1407610 ফটো উপলব্ধ	S 354 নাম : দময়ন্তী গয়াৰী স্বামীৰ নাম : জামোদৰ ঘৰ নং : ৭১ বয়স : 64 লিঙ্গ : মহিলা	CFM1407621 ফটো উপলব্ধ
355 নাম : ট্ৰেলোক্যাজিত গয়াৰী পিতাৰ নাম : জমুদাৰ গয়াৰী ঘৰ নং : ৭১ বয়স : 40 লিঙ্গ : পুৰুষ	CFM1407632 ফটো উপলব্ধ	356 নাম : নেল্সন গয়াৰী পিতাৰ নাম : জামাদাৰ গয়াৰী ঘৰ নং : ৭১ বয়স : 34 লিঙ্গ : পুৰুষ	CFM1407665 ফটো উপলব্ধ	357 নাম : বনোলোতা গয়াৰী স্বামীৰ নাম : ট্ৰেলোক্যাজিত গয়াৰী ঘৰ নং : ৭১ বয়স : 30 লিঙ্গ : মহিলা	CFM0216218 ফটো উপলব্ধ
358 নাম : কবিতা বড়ো স্বামীৰ নাম : নেল্সন গয়াৰী ঘৰ নং : 71 বয়স : 29 লিঙ্গ : মহিলা	CFM0517615 ফটো উপলব্ধ	359 নাম : হৰিহৰ ব্ৰহ্ম পিতাৰ নাম : পানীৰাম ঘৰ নং : 72 বয়স : 47 লিঙ্গ : পুৰুষ	CFM1449167 ফটো উপলব্ধ	360 নাম : চিত্ৰ ব্ৰহ্ম স্বামীৰ নাম : হৰিহৰ ব্ৰহ্ম ঘৰ নং : 72 বয়স : 42 লিঙ্গ : মহিলা	CFM1449178 ফটো উপলব্ধ



361 নাম : মহেশ্বৰ বসুমতাৰী পিতাৰ নাম: পানীৰাম ঘৰ নং : 72 বয়স : 38 লিঙ্গ : পুৰুষ	CFM1449190 ফটো উপলব্ধ	362 নাম : মৈদংগশ্ৰী বসুমতাৰী স্বামীৰ নাম: মহেশ্বৰ বসুমতাৰী ঘৰ নং : 72 বয়স : 28 লিঙ্গ : মহিলা	CFM0162511 ফটো উপলব্ধ	363 নাম : মনমহন ব্ৰহ্ম পিতাৰ নাম: বাবুলাল ঘৰ নং : ৭৩ বয়স : 51 লিঙ্গ : পুৰুষ	CFM1407676 ফটো উপলব্ধ
364 নাম : শপলা ব্ৰহ্ম স্বামীৰ নাম: মনমোহন ব্ৰহ্ম ঘৰ নং : ৭৩ বয়স : 47 লিঙ্গ : মহিলা	CFM1407687 ফটো উপলব্ধ	365 নাম : বীমায় ব্ৰহ্ম স্বামীৰ নাম: মিজিংগ ব্ৰহ্ম ঘৰ নং : 73 বয়স : 29 লিঙ্গ : মহিলা	CFM0286815 ফটো উপলব্ধ	366 নাম : খাদা নাৰ্জাৰী স্বামীৰ নাম: প্ৰভাত ঘৰ নং : ৭৪ বয়স : 65 লিঙ্গ : মহিলা	CFM1407701 ফটো উপলব্ধ
367 নাম : অলংবাৰ নাৰ্জাৰী পিতাৰ নাম: প্ৰভাত ঘৰ নং : ৭৪ বয়স : 39 লিঙ্গ : পুৰুষ	CFM1407745 ফটো উপলব্ধ	368 নাম : বঞ্জু গয়াৰী স্বামীৰ নাম: বঞ্জু গয়াৰী ঘৰ নং : ৭৫ বয়স : 64 লিঙ্গ : মহিলা	CFM1407767 ফটো উপলব্ধ	369 নাম : বঞ্জু গয়াৰী পিতাৰ নাম: বিমল গয়াৰী ঘৰ নং : ৭৫ বয়স : 60 লিঙ্গ : পুৰুষ	CFM1407756 ফটো উপলব্ধ
370 নাম : জিংগায়া গয়াৰী পিতাৰ নাম: বঞ্জু গয়াৰী ঘৰ নং : ৭৫ বয়স : 28 লিঙ্গ : পুৰুষ	CFM0218016 ফটো উপলব্ধ	371 নাম : হেনা বানী গয়াৰী পিতাৰ নাম: বঞ্জু গয়াৰী ঘৰ নং : ৭৫ বয়স : 26 লিঙ্গ : মহিলা	CFM0482687 ফটো উপলব্ধ	372 নাম : ভেনাছ গয়াৰী পিতাৰ নাম: জনন গয়াৰী ঘৰ নং : ৭৫ বয়স : 25 লিঙ্গ : পুৰুষ	CFM0471961 ফটো উপলব্ধ
S 373 নাম : কংকু ৰাজবংশী পিতাৰ নাম: জতিম ৰাজবংশী ঘৰ নং : 75 বয়স : 25 লিঙ্গ : পুৰুষ	CFM0543371 ফটো উপলব্ধ	374 নাম : জনন গয়াৰী পিতাৰ নাম: বিমল গয়াৰী ঘৰ নং : ৭৫ক বয়স : 52 লিঙ্গ : পুৰুষ	CFM1407789 ফটো উপলব্ধ	375 নাম : আমিয়া গয়াৰী স্বামীৰ নাম: জনন গয়াৰী ঘৰ নং : ৭৫ক বয়স : 47 লিঙ্গ : মহিলা	CFM1407790 ফটো উপলব্ধ
S 376 নাম : মদন ব্ৰহ্ম পিতাৰ নাম: অম্বিকা ঘৰ নং : ৭৬ বয়স : 79 লিঙ্গ : পুৰুষ	CFM1407825 ফটো উপলব্ধ	377 নাম : বৈসাগী ব্ৰহ্ম স্বামীৰ নাম: মদন ঘৰ নং : ৭৬ বয়স : 67 লিঙ্গ : মহিলা	CFM1407847 ফটো উপলব্ধ	378 নাম : ফৰনজায় ব্ৰহ্ম পিতাৰ নাম: মদন ঘৰ নং : ৭৬ বয়স : 39 লিঙ্গ : পুৰুষ	CFM1407881 ফটো উপলব্ধ
379 নাম : ৰঙ্গা ব্ৰহ্ম পিতাৰ নাম: মদন ঘৰ নং : ৭৬ বয়স : 31 লিঙ্গ : পুৰুষ	CFM1407870 ফটো উপলব্ধ	S 380 নাম : লৈখমা নাৰ্জাৰী পিতাৰ নাম: ফুই টু ফ্ৰী নাৰ্জাৰী ঘৰ নং : 76 বয়স : 22 লিঙ্গ : পুৰুষ	CFM7186109 ফটো উপলব্ধ	381 নাম : বানী বসুমতাৰী স্বামীৰ নাম: দীপেন ঘৰ নং : ৭৭ বয়স : 61 লিঙ্গ : মহিলা	CFM1407905 ফটো উপলব্ধ
382 নাম : নায়া বসুমতাৰী পিতাৰ নাম: দীপেন ঘৰ নং : ৭৭ বয়স : 44 লিঙ্গ : পুৰুষ	CFM1407927 ফটো উপলব্ধ	383 নাম : নানা খাখলাৰী পিতাৰ নাম: ধৰ্জেন ঘৰ নং : ৭৮ বয়স : 70 লিঙ্গ : পুৰুষ	CFM1407949 ফটো উপলব্ধ	384 নাম : লুলু খাখলাৰী পিতাৰ নাম: ধৰ্জেন ঘৰ নং : ৭৮ বয়স : 67 লিঙ্গ : পুৰুষ	CFM1407961 ফটো উপলব্ধ
385 নাম : বুলু খাখলাৰী পিতাৰ নাম: ধৰ্জেন্দ্র খাখলাৰী ঘৰ নং : ৭৮ বয়স : 63 লিঙ্গ : পুৰুষ	CFM1407983 ফটো উপলব্ধ	386 নাম : নালেপ খাখলাৰী স্বামীৰ নাম: লুলু ঘৰ নং : ৭৮ বয়স : 60 লিঙ্গ : মহিলা	CFM1407972 ফটো উপলব্ধ	387 নাম : হালং খাখলাৰী পিতাৰ নাম: ধৰ্জেন ঘৰ নং : ৭৮ বয়স : 60 লিঙ্গ : পুৰুষ	CFM1408000 ফটো উপলব্ধ
388 নাম : ধনেশ্বৰ খাখলাৰী পিতাৰ নাম: ধৰ্জেন্দ্র নাথ খাখলাৰী ঘৰ নং : ৭৮ বয়স : 57 লিঙ্গ : পুৰুষ	CFM1408011 ফটো উপলব্ধ	389 নাম : ৰইমালি খাখলাৰী স্বামীৰ নাম: বুলু ঘৰ নং : ৭৮ বয়স : 51 লিঙ্গ : মহিলা	CFM1407994 ফটো উপলব্ধ	390 নাম : নিৰডা খাখলাৰী স্বামীৰ নাম: ধনেশ্বৰ খাখলাৰী ঘৰ নং : ৭৮ বয়স : 50 লিঙ্গ : মহিলা	CFM1408022 ফটো উপলব্ধ



391 নাম : প্ৰসেনজিত ব্ৰহ্ম পিতাৰ নাম: জিতেন ব্ৰহ্ম ঘৰ নং : 78 বয়স : 49 লিঙ্গ : পুৰুষ	CFM0499616 ফটো উপলব্ধ	392 নাম : কুমাৰ গৌৰব খাখলাৰী পিতাৰ নাম: নানা ঘৰ নং : ৭৮ বয়স : 37 লিঙ্গ : পুৰুষ	CFM1408055 ফটো উপলব্ধ	393 নাম : মোনি ব্ৰহ্ম পিতাৰ নাম: জনেন ব্ৰহ্ম ঘৰ নং : ৭৮ বয়স : 31 লিঙ্গ : পুৰুষ	CFM0160242 ফটো উপলব্ধ
S 394 নাম : চুজিতা খাখলাৰী পিতাৰ নাম: নানা খাখলাৰী ঘৰ নং : ৭৮ বয়স : 30 লিঙ্গ : মহিলা	CFM0218966 ফটো উপলব্ধ	395 নাম : শ্ৰুতি খাখলাৰী পিতাৰ নাম: লুলু খাখলাৰী ঘৰ নং : ৭৮ বয়স : 28 লিঙ্গ : মহিলা	CFM0162255 ফটো উপলব্ধ	396 নাম : নেহামনি খাখলাৰী পিতাৰ নাম: বুলু খাখলাৰী ঘৰ নং : 78 বয়স : 19 লিঙ্গ : মহিলা	UUI0134270 ফটো উপলব্ধ
397 নাম : দৈছাং খাখলাৰী পিতাৰ নাম: বুলু খাখলাৰী ঘৰ নং : 78 বয়স : 26 লিঙ্গ : পুৰুষ	CFM0484642 ফটো উপলব্ধ	398 নাম : ধনি চন্দ্ৰ খাখলাৰী পিতাৰ নাম: ধনেন্দ্ৰ খাখলাৰী ঘৰ নং : 78 বয়স : 24 লিঙ্গ : পুৰুষ	CFM1198977 ফটো উপলব্ধ	S 399 নাম : বাসন্তী নাৰ্জাৰী স্বামীৰ নাম: মনিন্দ্ৰ নাৰ্জাৰী ঘৰ নং : ৭৯ বয়স : 60 লিঙ্গ : মহিলা	CFM1890637 ফটো উপলব্ধ
400 নাম : শশিন নাৰ্জাৰী পিতাৰ নাম: সুশিল নাৰ্জাৰী ঘৰ নং : ৭৯ বয়স : 57 লিঙ্গ : পুৰুষ	CFM1408088 ফটো উপলব্ধ	401 নাম : হিমালী নাৰ্জাৰী স্বামীৰ নাম: খীৰেন ঘৰ নং : ৭৯ বয়স : 46 লিঙ্গ : মহিলা	CFM1408077 ফটো উপলব্ধ	402 নাম : তৰন নাৰ্জাৰী পিতাৰ নাম: মুনিৰ নাৰ্জাৰী ঘৰ নং : ৭৯ বয়স : 43 লিঙ্গ : পুৰুষ	CFM1890444 ফটো উপলব্ধ
403 নাম : বেবতী ৰাশ্চিআৰী স্বামীৰ নাম: শচীন নাৰ্জাৰী ঘৰ নং : ৭৯ বয়স : 36 লিঙ্গ : মহিলা	CFM1408102 ফটো উপলব্ধ	404 নাম : অনীতা নাৰ্জাৰী স্বামীৰ নাম: তৰুণ নাৰ্জাৰী ঘৰ নং : 79 বয়স : 35 লিঙ্গ : মহিলা	CFM7161839 ফটো উপলব্ধ	405 নাম : টিনা ব্ৰহ্ম পিতাৰ নাম: কিঞ্জলাল ব্ৰহ্ম ঘৰ নং : 79 বয়স : 27 লিঙ্গ : মহিলা	CFM0222695 ফটো উপলব্ধ
406 নাম : অঞ্জল নাৰ্জাৰী পিতাৰ নাম: কিৰেন নাৰ্জাৰী ঘৰ নং : 79 বয়স : 27 লিঙ্গ : পুৰুষ	CFM0162412 ফটো উপলব্ধ	407 নাম : বৈসৌম নাৰ্জাৰী পিতাৰ নাম: নিৰেন নাৰ্জাৰী ঘৰ নং : ৭৯ বয়স : 34 লিঙ্গ : পুৰুষ	CFM1410226 ফটো উপলব্ধ	408 নাম : অতুল গয়াৰী পিতাৰ নাম: লোকেন ঘৰ নং : ৮০ বয়স : 71 লিঙ্গ : পুৰুষ	CFM1408135 ফটো উপলব্ধ
409 নাম : ৰূপালী গয়াৰী স্বামীৰ নাম: অতুল ঘৰ নং : ৮০ বয়স : 63 লিঙ্গ : মহিলা	CFM1408146 ফটো উপলব্ধ	S 410 নাম : দিগাম্বৰ গয়াৰী পিতাৰ নাম: অতুল ঘৰ নং : ৮০ বয়স : 38 লিঙ্গ : পুৰুষ	CFM1408168 ফটো উপলব্ধ	# 411 নাম : মাইনাও গয়াৰী স্বামীৰ নাম: দিগাম্বৰ গয়াৰী ঘৰ নং : ৮০ বয়স : 37 লিঙ্গ : মহিলা	CFM1253681 ফটো উপলব্ধ
412 নাম : ৰাজ কুমাৰ গয়াৰী পিতাৰ নাম: অতুল গয়াৰী ঘৰ নং : ৮০ বয়স : 34 লিঙ্গ : পুৰুষ	CFM1410237 ফটো উপলব্ধ	413 নাম : অনিৰুদ্ধ গয়াৰী পিতাৰ নাম: অতুল গয়াৰী ঘৰ নং : ৮০ বয়স : 32 লিঙ্গ : পুৰুষ	CFM1410248 ফটো উপলব্ধ	414 নাম : দিবিকা ব্ৰহ্ম স্বামীৰ নাম: অনিৰুদ্ধ গয়াৰী ঘৰ নং : 80 বয়স : 31 লিঙ্গ : মহিলা	UUI0025015 ফটো উপলব্ধ
415 নাম : সুদেমশ্ৰী বড়ো স্বামীৰ নাম: ৰাজকুমাৰ গয়াৰী ঘৰ নং : 80 বয়স : 26 লিঙ্গ : মহিলা	CFM1275361 ফটো উপলব্ধ	416 নাম : ডালিমি বসুমতাৰী স্বামীৰ নাম: বিশ্বনাথ ঘৰ নং : ৮১ বয়স : 57 লিঙ্গ : মহিলা	CFM1408191 ফটো উপলব্ধ	417 নাম : কনক বসুমতাৰী পিতাৰ নাম: কমলাকান্ত ঘৰ নং : ৮১ বয়স : 57 লিঙ্গ : পুৰুষ	CFM1408204 ফটো উপলব্ধ
418 নাম : বিনা বসুমতাৰী স্বামীৰ নাম: কনক বসুমতাৰী ঘৰ নং : ৮১ বয়স : 49 লিঙ্গ : মহিলা	CFM1408215 ফটো উপলব্ধ	419 নাম : চুমিতা বসুমতাৰী পিতাৰ নাম: বিশ্বনাথ বসুমতাৰী ঘৰ নং : ৮১ বয়স : 29 লিঙ্গ : মহিলা	CFM0220566 ফটো উপলব্ধ	420 নাম : জহৰ বসুমতাৰী পিতাৰ নাম: বিশ্বনাথ বসুমতাৰী ঘৰ নং : 81 বয়স : 25 লিঙ্গ : পুৰুষ	CFM0517474 ফটো উপলব্ধ



421 নাম : তনিন বসুমতাৰী পিতাৰ নাম: কনিক বসুমতাৰী ঘৰ নং : 81 বয়স : 24 লিঙ্গ : পুৰুষ	CFM0362905 ফটো উপলব্ধ	422 নাম : সোন্জীতা বড়ো স্বামীৰ নাম: টোনি বসুমতাৰী ঘৰ নং : 81 বয়স : 23 লিঙ্গ : মহিলা	CFM1193606 ফটো উপলব্ধ	423 নাম : সৃজগিৰী বসুমতাৰী পিতাৰ নাম: বিশ্বনাথ বসুমতাৰী ঘৰ নং : 81 বয়স : 23 লিঙ্গ : পুৰুষ	CFM1253699 ফটো উপলব্ধ
424 নাম : বাংবলী ব্ৰহ্ম স্বামীৰ নাম: যমুনা ঘৰ নং : 82 বয়স : 64 লিঙ্গ : মহিলা	CFM1408237 ফটো উপলব্ধ	425 নাম : অনিতা ব্ৰহ্ম পিতাৰ নাম: কৃষ্ণ কান্ত ঘৰ নং : 82 বয়স : 51 লিঙ্গ : পুৰুষ	GJP5237310 ফটো উপলব্ধ	426 নাম : দণ্ডা ব্ৰহ্ম পিতাৰ নাম: যমুনা ঘৰ নং : 82 বয়স : 42 লিঙ্গ : পুৰুষ	CFM1408248 ফটো উপলব্ধ
427 নাম : ডৈমালী ৰামচিয়াৰী পিতাৰ নাম: সুমন ঘৰ নং : 82 বয়স : 40 লিঙ্গ : মহিলা	CFM1408271 ফটো উপলব্ধ	428 নাম : গুতিকা বসুমতাৰী স্বামীৰ নাম: দান্দী বসুমতাৰী ঘৰ নং : 82 বয়স : 34 লিঙ্গ : মহিলা	CFM1410259 ফটো উপলব্ধ	429 নাম : কাৰ্তিক ৰাজা ব্ৰহ্ম পিতাৰ নাম: সহেন ব্ৰহ্ম ঘৰ নং : 82 বয়স : 22 লিঙ্গ : পুৰুষ	CFM1257393 ফটো উপলব্ধ
430 নাম : অনচুমা ব্ৰহ্ম পিতাৰ নাম: খয়া ব্ৰহ্ম ঘৰ নং : 82 বয়স : 21 লিঙ্গ : পুৰুষ	UUI0054916 ফটো উপলব্ধ	431 নাম : মীনা ব্ৰহ্ম স্বামীৰ নাম: গুনিৰাম ঘৰ নং : 82 বয়স : 69 লিঙ্গ : মহিলা	CFM1408282 ফটো উপলব্ধ	432 নাম : মালতী ব্ৰহ্ম স্বামীৰ নাম: সোহেন ব্ৰহ্ম ঘৰ নং : 82 বয়স : 58 লিঙ্গ : মহিলা	CFM1408340 ফটো উপলব্ধ
433 নাম : খয়া ব্ৰহ্ম পিতাৰ নাম: গুনিৰাম ঘৰ নং : 82 বয়স : 50 লিঙ্গ : পুৰুষ	CFM1408293 ফটো উপলব্ধ	434 নাম : ৰবি ৰাম বসুমতাৰী পিতাৰ নাম: জমুনা বসুমতাৰী ঘৰ নং : 82 বয়স : 48 লিঙ্গ : পুৰুষ	CFM1408317 ফটো উপলব্ধ	435 নাম : ৰূপশ্ৰী ব্ৰহ্ম স্বামীৰ নাম: খয়া ব্ৰহ্ম ঘৰ নং : 82 বয়স : 47 লিঙ্গ : মহিলা	CFM1408306 ফটো উপলব্ধ
436 নাম : সুমন ব্ৰহ্ম পিতাৰ নাম: সসিন ব্ৰহ্ম ঘৰ নং : 83 বয়স : 51 লিঙ্গ : পুৰুষ	CFM1408373 ফটো উপলব্ধ	437 নাম : খৌমশ্ৰী ব্ৰহ্ম স্বামীৰ নাম: সুমাং ব্ৰহ্ম ঘৰ নং : 83 বয়স : 37 লিঙ্গ : মহিলা	CFM1408408 ফটো উপলব্ধ	438 নাম : হেম্বৰংগ ব্ৰহ্ম মাতৃৰ নাম: খৰম্ভ্ৰী ব্ৰহ্ম ঘৰ নং : 83 বয়স : 20 লিঙ্গ : পুৰুষ	UUI0133561 ফটো উপলব্ধ
439 নাম : মনৰঞ্জন গয়াৰী পিতাৰ নাম: প্ৰদীপ গয়াৰী ঘৰ নং : 83 বয়স : 24 লিঙ্গ : পুৰুষ	CFM0425645 ফটো উপলব্ধ	440 নাম : প্ৰসন্ন গয়াৰী পিতাৰ নাম: তপন গয়াৰী ঘৰ নং : 83 বয়স : 21 লিঙ্গ : পুৰুষ	UUI0032953 ফটো উপলব্ধ	441 নাম : প্ৰদীপ গয়াৰী পিতাৰ নাম: লোকেন ঘৰ নং : 83 বয়স : 58 লিঙ্গ : পুৰুষ	CFM1408419 ফটো উপলব্ধ
442 নাম : বতাহী গয়াৰী স্বামীৰ নাম: প্ৰদীপ গয়াৰী ঘৰ নং : 83 বয়স : 50 লিঙ্গ : মহিলা	CFM1408420 ফটো উপলব্ধ	443 নাম : তপন গয়াৰী পিতাৰ নাম: লকেন্দ্র গয়াৰী ঘৰ নং : 83 বয়স : 47 লিঙ্গ : পুৰুষ	CFM1890422 ফটো উপলব্ধ	444 নাম : অমলা গয়াৰী স্বামীৰ নাম: তপন গয়াৰী ঘৰ নং : 83 বয়স : 40 লিঙ্গ : মহিলা	CFM1890648 ফটো উপলব্ধ
445 নাম : ফুকন ব্ৰহ্ম পিতাৰ নাম: ধিৰেন ব্ৰহ্ম ঘৰ নং : 88 বয়স : 54 লিঙ্গ : পুৰুষ	CFM1408431 ফটো উপলব্ধ	446 নাম : অনীলা ব্ৰহ্ম স্বামীৰ নাম: ফুকন ঘৰ নং : 88 বয়স : 48 লিঙ্গ : মহিলা	CFM1408442 ফটো উপলব্ধ	447 নাম : গোনেশ ব্ৰহ্ম পিতাৰ নাম: গণেশ ব্ৰহ্ম ঘৰ নং : 88 বয়স : 32 লিঙ্গ : পুৰুষ	CFM0221457 ফটো উপলব্ধ
448 নাম : অৰ্জুন ব্ৰহ্ম পিতাৰ নাম: ফুকন ব্ৰহ্ম ঘৰ নং : 88 বয়স : 28 লিঙ্গ : পুৰুষ	CFM0221556 ফটো উপলব্ধ	449 নাম : বিৰনসিং ব্ৰহ্ম পিতাৰ নাম: ফুকন ব্ৰহ্ম ঘৰ নং : 84 বয়স : 23 লিঙ্গ : পুৰুষ	CFM0425801 ফটো উপলব্ধ	450 নাম : জতীলা বসুমতাৰী স্বামীৰ নাম: লখন বসুমতাৰী ঘৰ নং : 85 বয়স : 49 লিঙ্গ : মহিলা	CFM1408464 ফটো উপলব্ধ



451 নাম : মুনসিং বসুমতাৰী পিতাৰ নাম: লখনি বসুমতাৰী ঘৰ নং : ৮৫ বয়স : 30 লিঙ্গ : পুৰুষ	CFM0221846 ফটো উপলব্ধ	452 নাম : পূৰ্ণিমা ব্ৰহ্ম পিতাৰ নাম: ফুকন ব্ৰহ্ম ঘৰ নং : 85 বয়স : 25 লিঙ্গ : মহিলা	CFM1221993 ফটো উপলব্ধ	453 নাম : সুমিত্ৰা ব্ৰহ্ম স্বামীৰ নাম: চকন ব্ৰহ্ম ঘৰ নং : ৮৬ বয়স : 52 লিঙ্গ : মহিলা	CFM1408522 ফটো উপলব্ধ
454 নাম : চকন ব্ৰহ্ম পিতাৰ নাম: ধীৰেন ঘৰ নং : ৮৬ বয়স : 44 লিঙ্গ : পুৰুষ	CFM1408511 ফটো উপলব্ধ	455 নাম : খৌৰৌনসিং ব্ৰহ্ম পিতাৰ নাম: সোখোনজীত ব্ৰহ্ম ঘৰ নং : ৮৬ বয়স : 30 লিঙ্গ : পুৰুষ	CFM0222307 ফটো উপলব্ধ	456 নাম : নাজিতা বামছিয়াৰী স্বামীৰ নাম: খৌৰৌন সিং ব্ৰহ্ম ঘৰ নং : ৮৬ বয়স : 27 লিঙ্গ : মহিলা	CFM0222349 ফটো উপলব্ধ
457 নাম : সৌগৌমসাৰ ব্ৰহ্ম পিতাৰ নাম: বহেন ব্ৰহ্ম ঘৰ নং : 86 বয়স : 23 লিঙ্গ : পুৰুষ	CFM0425744 ফটো উপলব্ধ	458 নাম : বিনোদ ব্ৰহ্ম পিতাৰ নাম: অশ্বিনী ঘৰ নং : ৮৭ বয়স : 49 লিঙ্গ : পুৰুষ	CFM1408566 ফটো উপলব্ধ	459 নাম : বতন ব্ৰহ্ম পিতাৰ নাম: অশ্বিনী ব্ৰহ্ম ঘৰ নং : ৮৭ বয়স : 46 লিঙ্গ : পুৰুষ	CFM1408577 ফটো উপলব্ধ
# 460 নাম : বৃধি ব্ৰহ্ম পিতাৰ নাম: আশীনী ব্ৰহ্ম ঘৰ নং : 87 বয়স : 45 লিঙ্গ : পুৰুষ	CFM0361998 ফটো উপলব্ধ	461 নাম : মাইদাংশ্ৰী বসুমতাৰী স্বামীৰ নাম: বিনোদ ব্ৰহ্ম ঘৰ নং : ৮৭ বয়স : 40 লিঙ্গ : মহিলা	CFM1156983 ফটো উপলব্ধ	462 নাম : পূৰ্ণিমা ব্ৰহ্ম স্বামীৰ নাম: বতন ব্ৰহ্ম ঘৰ নং : ৮৭ বয়স : 38 লিঙ্গ : মহিলা	CFM1408599 ফটো উপলব্ধ
463 নাম : দুৰ্গা ব্ৰহ্ম স্বামীৰ নাম: বুদ্ধী ব্ৰহ্ম ঘৰ নং : ৮৭ বয়স : 35 লিঙ্গ : মহিলা	CFM0222448 ফটো উপলব্ধ	464 নাম : বতেশ্বৰী ব্ৰহ্ম স্বামীৰ নাম: কামেশ্বৰ ব্ৰহ্ম ঘৰ নং : ৮৮ বয়স : 64 লিঙ্গ : মহিলা	CFM1408624 ফটো উপলব্ধ	465 নাম : নয়নশ্ৰী ব্ৰহ্ম পিতাৰ নাম: কামেশ্বৰ ব্ৰহ্ম ঘৰ নং : ৮৮ বয়স : 39 লিঙ্গ : মহিলা	CFM1408646 ফটো উপলব্ধ
466 নাম : খাম্পা ব্ৰহ্ম পিতাৰ নাম: কামেশ্বৰ ঘৰ নং : ৮৮ বয়স : 35 লিঙ্গ : পুৰুষ	CFM1408657 ফটো উপলব্ধ	467 নাম : সৰোদা গয়াৰী পিতাৰ নাম: কামাল গয়াৰী ঘৰ নং : ৮৯ বয়স : 59 লিঙ্গ : পুৰুষ	CFM1408691 ফটো উপলব্ধ	468 নাম : ভাৰতী গয়াৰী স্বামীৰ নাম: শাৰদ গয়াৰী ঘৰ নং : ৮৯ বয়স : 52 লিঙ্গ : মহিলা	CFM1408704 ফটো উপলব্ধ
469 নাম : ননিন্দ্র গয়াৰী পিতাৰ নাম: কমল ঘৰ নং : ৮৯ বয়স : 44 লিঙ্গ : পুৰুষ	CFM1408726 ফটো উপলব্ধ	470 নাম : অনিমা উজিৰ স্বামীৰ নাম: ননিন্দ্র গয়াৰী ঘৰ নং : ৮৯ বয়স : 40 লিঙ্গ : মহিলা	CFM1890502 ফটো উপলব্ধ	471 নাম : কিমি গয়াৰী পিতাৰ নাম: ননিন্দ্র গয়াৰী ঘৰ নং : 89 বয়স : 19 লিঙ্গ : মহিলা	UUI0126870 ফটো উপলব্ধ
472 নাম : সলন ব্ৰহ্ম পিতাৰ নাম: সাব্বাম ব্ৰহ্ম ঘৰ নং : 90 বয়স : 50 লিঙ্গ : পুৰুষ	CFM0434266 ফটো উপলব্ধ	473 নাম : চৰন ব্ৰহ্ম পিতাৰ নাম: সাব্বাম ব্ৰহ্ম ঘৰ নং : ৯০ বয়স : 45 লিঙ্গ : পুৰুষ	CFM1408793 ফটো উপলব্ধ	474 নাম : মলৌতী বসুমতাৰী স্বামীৰ নাম: চৰণ ব্ৰহ্ম ঘৰ নং : ৯০ বয়স : 43 লিঙ্গ : মহিলা	CFM1408806 ফটো উপলব্ধ
475 নাম : চনিয়া বসুমতাৰী পিতাৰ নাম: চৰণ বসুমতাৰী ঘৰ নং : 90 বয়স : 23 লিঙ্গ : মহিলা	CFM1205384 ফটো উপলব্ধ	476 নাম : মালতী ব্ৰহ্ম স্বামীৰ নাম: সৰ্বেশ্বৰ ব্ৰহ্ম ঘৰ নং : ৯১ বয়স : 74 লিঙ্গ : মহিলা	CFM1408828 ফটো উপলব্ধ	477 নাম : জেলসিং ব্ৰহ্ম পিতাৰ নাম: সৰ্বেশ্বৰ ঘৰ নং : ৯১ বয়স : 48 লিঙ্গ : পুৰুষ	CFM1408851 ফটো উপলব্ধ
478 নাম : দিপুল ব্ৰহ্ম পিতাৰ নাম: সৰ্বেশ্বৰ ঘৰ নং : ৯১ বয়স : 40 লিঙ্গ : পুৰুষ	CFM1408862 ফটো উপলব্ধ	479 নাম : সাবিত্ৰী ব্ৰহ্ম স্বামীৰ নাম: দিপুল ব্ৰহ্ম ঘৰ নং : ৯১ বয়স : 32 লিঙ্গ : মহিলা	CFM1410271 ফটো উপলব্ধ	480 নাম : বাস্বনশ্ৰী ব্ৰহ্ম পিতাৰ নাম: দত্তা ব্ৰহ্ম ঘৰ নং : ৯২ বয়স : 84 লিঙ্গ : পুৰুষ	CFM1408873 ফটো উপলব্ধ



481 নাম : অঞ্জিমা বড়ো স্বামীৰ নাম: খৌৰৌমসিং বড়ো ঘৰ নং : ৯৩ বয়স : 50 লিঙ্গ : মহিলা	CFM1408919 ফটো উপলব্ধ	482 নাম : খীৰীমসিং বড়ো পিতাৰ নাম: চীনাতৰ্ন বড়ো ঘৰ নং : ৯৩ বয়স : 44 লিঙ্গ : পুৰুষ	CFM1408908 ফটো উপলব্ধ	483 নাম : নিলিমা বড়ো স্বামীৰ নাম: সুবুংচা বড়ো ঘৰ নং : ৯৩ বয়স : 39 লিঙ্গ : মহিলা	CFM1890579 ফটো উপলব্ধ
484 নাম : সুবুংচা বড়ো পিতাৰ নাম: চীনাতৰ্ন বড়ো ঘৰ নং : ৯৩ বয়স : 39 লিঙ্গ : পুৰুষ	CFM1408920 ফটো উপলব্ধ	485 নাম : নখাংসা বড়ো পিতাৰ নাম: খৌৰৌমসিং বড়ো ঘৰ নং : ৯৩ বয়স : 27 লিঙ্গ : পুৰুষ	CFM0484303 ফটো উপলব্ধ	486 নাম : শাকিলা বসুমতাৰী স্বামীৰ নাম: গোপাল বসুমতাৰী ঘৰ নং : 94 বয়স : 53 লিঙ্গ : মহিলা	CFM1316561 ফটো উপলব্ধ
487 নাম : গোপাল বসুমতাৰী পিতাৰ নাম: প্রমোদ বসুমতাৰী ঘৰ নং : 94 বয়স : 51 লিঙ্গ : পুৰুষ	CFM1408953 ফটো উপলব্ধ	S 488 নাম : শাকিলা বসুমতাৰী স্বামীৰ নাম: গোপাল বসুমতাৰী ঘৰ নং : ৯৪ বয়স : 47 লিঙ্গ : মহিলা	CFM1408975 ফটো উপলব্ধ	489 নাম : বিৰখাং বসুমতাৰী পিতাৰ নাম: গোপাল বসুমতাৰী ঘৰ নং : 94 বয়স : 25 লিঙ্গ : পুৰুষ	CFM0502369 ফটো উপলব্ধ
490 নাম : অকৌৰাংসা বসুমতাৰী পিতাৰ নাম: গোপাল বসুমতাৰী ঘৰ নং : 94 বয়স : 22 লিঙ্গ : পুৰুষ	CFM1303601 ফটো উপলব্ধ	491 নাম : জয়ন্তী বসুমতাৰী স্বামীৰ নাম: শ্যামাচৰন বসুমতাৰী ঘৰ নং : 95 বয়স : 73 লিঙ্গ : মহিলা	UUI0100495 ফটো উপলব্ধ	492 নাম : মিথিচাৰ বসুমতাৰী পিতাৰ নাম: চ্যাম্চৰন বসুমতাৰী ঘৰ নং : ৯৫ বয়স : 52 লিঙ্গ : পুৰুষ	CFM1890411 ফটো উপলব্ধ
493 নাম : অন্জ বসুমতাৰী স্বামীৰ নাম: মনু ঘৰ নং : ৯৫ বয়স : 46 লিঙ্গ : মহিলা	CFM1409047 ফটো উপলব্ধ	494 নাম : আশা বসুমতাৰী স্বামীৰ নাম: জিতু বসুমতাৰী ঘৰ নং : ৯৫ বয়স : 32 লিঙ্গ : মহিলা	CFM1890580 ফটো উপলব্ধ	495 নাম : জয়া বসুমতাৰী পিতাৰ নাম: মীথীসৰ বসুমতাৰী ঘৰ নং : 95 বয়স : 22 লিঙ্গ : মহিলা	CFM1244201 ফটো উপলব্ধ
496 নাম : বৌদৌৰ বসুমতাৰী পিতাৰ নাম: দিনেশ ঘৰ নং : ৯৬ বয়স : 52 লিঙ্গ : পুৰুষ	CFM1409070 ফটো উপলব্ধ	497 নাম : অঞ্জয় বসুমতাৰী পিতাৰ নাম: দিনেশ বসুমতাৰী ঘৰ নং : ৯৬ বয়স : 44 লিঙ্গ : পুৰুষ	CFM1409105 ফটো উপলব্ধ	498 নাম : বিজলী বসুমতাৰী স্বামীৰ নাম: অঞ্জয় বসুমতাৰী ঘৰ নং : ৯৬ বয়স : 31 লিঙ্গ : মহিলা	CFM1410260 ফটো উপলব্ধ
499 নাম : মজনী বড়ো স্বামীৰ নাম: বৌদৌৰ বসুমতাৰী ঘৰ নং : 96 বয়স : 25 লিঙ্গ : মহিলা	CFM0425769 ফটো উপলব্ধ	500 নাম : বিশ্বজিৎ ব্ৰহ্ম পিতাৰ নাম: বিনোধৰ ব্ৰহ্ম ঘৰ নং : ৯৭ বয়স : 53 লিঙ্গ : পুৰুষ	CFM1890477 ফটো উপলব্ধ	501 নাম : অজিত ব্ৰহ্ম পিতাৰ নাম: বিনোধৰ ব্ৰহ্ম ঘৰ নং : ৯৭ বয়স : 42 লিঙ্গ : পুৰুষ	CFM1409161 ফটো উপলব্ধ
# 502 নাম : কুসমা ব্ৰহ্ম স্বামীৰ নাম: বিশ্বজিত ব্ৰহ্ম ঘৰ নং : ৯৭ বয়স : 42 লিঙ্গ : মহিলা	CFM1409149 ফটো উপলব্ধ	503 নাম : সংগীতা ব্ৰহ্ম স্বামীৰ নাম: অজিত ব্ৰহ্ম ঘৰ নং : 97 বয়স : 33 লিঙ্গ : মহিলা	UUI0142521 ফটো উপলব্ধ	504 নাম : মনজিত ব্ৰহ্ম মাতৃৰ নাম: বেনোধৰ ব্ৰহ্ম ঘৰ নং : ৯৭ বয়স : 32 লিঙ্গ : পুৰুষ	CFM1890400 ফটো উপলব্ধ
505 নাম : ৰিতা বড়ো পিতাৰ নাম: মনজিত ব্ৰহ্ম ঘৰ নং : ৯৭ বয়স : 29 লিঙ্গ : পুৰুষ	CFM0137158 ফটো উপলব্ধ	506 নাম : মনজীত বড়ো মাতৃৰ নাম: লাওপা বড়ো ঘৰ নং : ৯৭খ বয়স : 29 লিঙ্গ : পুৰুষ	CFM0137257 ফটো উপলব্ধ	507 নাম : স্বাতী বড়ো পিতাৰ নাম: বলেন বড়ো ঘৰ নং : 97 বয়স : 23 লিঙ্গ : মহিলা	CFM1198332 ফটো উপলব্ধ
508 নাম : সোনেশী গয়াৰী স্বামীৰ নাম: বাবু গয়াৰী ঘৰ নং : 97 খ বয়স : 33 লিঙ্গ : মহিলা	CFM0250464 ফটো উপলব্ধ	509 নাম : বিমলা গয়াৰী স্বামীৰ নাম: লাইচন গয়াৰী ঘৰ নং : ৯৭খ বয়স : 77 লিঙ্গ : মহিলা	CFM1409230 ফটো উপলব্ধ	510 নাম : ফাওগালি গয়াৰী স্বামীৰ নাম: লোচন গয়াৰী ঘৰ নং : ৯৭খ বয়স : 74 লিঙ্গ : মহিলা	CFM1409241 ফটো উপলব্ধ



511 নাম : লোচন গুয়াৰী পিতাৰ নাম: শ্ৰীমল গুয়াৰী ঘৰ নং : ৯৭খ বয়স : 65 লিঙ্গ : পুৰুষ	CFM1409229 ফটো উপলব্ধ	512 নাম : বলেন বড়ো পিতাৰ নাম: লাউগা বড়ো ঘৰ নং : ৯৭গ বয়স : 57 লিঙ্গ : পুৰুষ	CFM1409309 ফটো উপলব্ধ	513 নাম : উৰ্বশী গুয়াৰী পিতাৰ নাম: লাইচন গুয়াৰী ঘৰ নং : ৯৭খ বয়স : 51 লিঙ্গ : মহিলা	CFM1409252 ফটো উপলব্ধ
514 নাম : বন্দা বড়ো পিতাৰ নাম: লাউগা বড়ো ঘৰ নং : ৯৭গ বয়স : 45 লিঙ্গ : পুৰুষ	CFM1409321 ফটো উপলব্ধ	515 নাম : সুজতা বড়ো স্বামীৰ নাম: বলেন বড়ো ঘৰ নং : ৯৭গ বয়স : 44 লিঙ্গ : মহিলা	CFM1409310 ফটো উপলব্ধ	516 নাম : পূৰ্ণিমা বড়ো স্বামীৰ নাম: বন্দা বড়ো ঘৰ নং : ৯৭গ বয়স : 41 লিঙ্গ : মহিলা	CFM1890591 ফটো উপলব্ধ
517 নাম : আখোণ গুয়াৰী পিতাৰ নাম: লাইচন গুয়াৰী ঘৰ নং : ৯৭খ বয়স : 39 লিঙ্গ : পুৰুষ	CFM1409263 ফটো উপলব্ধ	518 নাম : নীলা বড়ো স্বামীৰ নাম: বলেন ঘৰ নং : ৯৭গ বয়স : 62 লিঙ্গ : মহিলা	CFM1409354 ফটো উপলব্ধ	519 নাম : খান্দী বড়ো স্বামীৰ নাম: বলেন ঘৰ নং : ৯৭গ বয়স : 54 লিঙ্গ : মহিলা	CFM1409365 ফটো উপলব্ধ
520 নাম : লক্ষ্ম বড়ো পিতাৰ নাম: বলেন ঘৰ নং : ৯৮ বয়স : 40 লিঙ্গ : পুৰুষ	CFM1409376 ফটো উপলব্ধ	521 নাম : লোবন বড়ো পিতাৰ নাম: বলেন ঘৰ নং : ৯৮ বয়স : 38 লিঙ্গ : পুৰুষ	CFM1409387 ফটো উপলব্ধ	522 নাম : বন্জিলা বসুমতাৰী স্বামীৰ নাম: লক্ষ্ম বড়ো ঘৰ নং : ৯৮ বয়স : 36 লিঙ্গ : মহিলা	CFM1410373 ফটো উপলব্ধ
523 নাম : হিলিনা বড়ো স্বামীৰ নাম: লাবন বড়ো ঘৰ নং : ৯৮ বয়স : 33 লিঙ্গ : মহিলা	CFM1410179 ফটো উপলব্ধ	524 নাম : হুপাৰ বড়ো মাতৃৰ নাম: কান্দী বড়ো ঘৰ নং : ৯৮ বয়স : 30 লিঙ্গ : পুৰুষ	CFM1410135 ফটো উপলব্ধ	525 নাম : মমিতা গুয়াৰী স্বামীৰ নাম: হুপাৰ বড়ো ঘৰ নং : 98 বয়স : 29 লিঙ্গ : মহিলা	UU10147066 ফটো উপলব্ধ
S 526 নাম : সনেশ্বৰ ৰামচিয়াৰী পিতাৰ নাম: বোকৰা ৰামচিয়াৰী ঘৰ নং : ৯৯ বয়স : 60 লিঙ্গ : পুৰুষ	CFM1409398 ফটো উপলব্ধ	527 নাম : ফলেশ্বৰ ৰামচিয়াৰী স্বামীৰ নাম: সনেশ্বৰ ৰামচিয়াৰী ঘৰ নং : ৯৯ বয়স : 58 লিঙ্গ : মহিলা	CFM1409401 ফটো উপলব্ধ	S 528 নাম : গিদালি ৰামচিয়াৰী গিদালি ৰামচিয়াৰী পিতাৰ নাম: গৌৰিয়া বড়ো গৌৰিয়া বড়ো ঘৰ নং : 99 বয়স : 46 লিঙ্গ : মহিলা	CFM7191828 ফটো উপলব্ধ
529 নাম : বৃহন্ন ৰামচিয়াৰী পিতাৰ নাম: সনেশ্বৰ ৰামচিয়াৰী ঘৰ নং : ৯৯ বয়স : 38 লিঙ্গ : পুৰুষ	CFM1409412 ফটো উপলব্ধ	530 নাম : সুবং ৰামচিয়াৰী পিতাৰ নাম: সনেশ্বৰ ৰামচিয়াৰী ঘৰ নং : ৯৯ বয়স : 37 লিঙ্গ : পুৰুষ	CFM1409423 ফটো উপলব্ধ	531 নাম : জিমী ৰামচিয়াৰী স্বামীৰ নাম: বৃহন্ন ৰামচিয়াৰী ঘৰ নং : ৯৯ বয়স : 35 লিঙ্গ : মহিলা	CFM1409445 ফটো উপলব্ধ
532 নাম : বাথৌ ৰামচিয়াৰী পিতাৰ নাম: সনেশ্বৰ ৰামচিয়াৰী ঘৰ নং : ৯৯ বয়স : 34 লিঙ্গ : পুৰুষ	CFM1409434 ফটো উপলব্ধ	533 নাম : বীনা ৰামচিয়াৰী স্বামীৰ নাম: বাথৌ ৰামচিয়াৰী ঘৰ নং : ৯৯ বয়স : 32 লিঙ্গ : মহিলা	CFM1890604 ফটো উপলব্ধ	534 নাম : মনিকা ৰামচিয়াৰী স্বামীৰ নাম: চুবুং ৰামচিয়াৰী ঘৰ নং : ৯৯ বয়স : 28 লিঙ্গ : মহিলা	CFM0138545 ফটো উপলব্ধ
535 নাম : নিজৌম ৰামচিয়াৰী পিতাৰ নাম: তৰনী ৰামচিয়াৰী ঘৰ নং : ৯৯ বয়স : 26 লিঙ্গ : পুৰুষ	CFM0485086 ফটো উপলব্ধ	536 নাম : অঞ্জলী ব্ৰহ্ম স্বামীৰ নাম: নিজম ৰামচিয়াৰী ঘৰ নং : 99 বয়স : 24 লিঙ্গ : মহিলা	CFM7164957 ফটো উপলব্ধ	537 নাম : মহেন্দ্ৰ ৰামচিয়াৰী মহেন্দ্ৰ ৰামচিয়াৰী মাতৃৰ নাম: গিদালি ৰামচিয়াৰী গিদালি ৰামচিয়াৰী ঘৰ নং : 99 বয়স : 21 লিঙ্গ : পুৰুষ	UU10038240 ফটো উপলব্ধ
538 নাম : তাৰৌণী ৰামচিয়াৰী পিতাৰ নাম: বত্ৰা ঘৰ নং : ৯৯ক বয়স : 51 লিঙ্গ : পুৰুষ	CFM1409456 ফটো উপলব্ধ	539 নাম : গিদালি ৰামচিয়াৰী স্বামীৰ নাম: তাৰৌণী ৰামচিয়াৰী ঘৰ নং : ৯৯ক বয়স : 46 লিঙ্গ : মহিলা	CFM1409467 ফটো উপলব্ধ	540 নাম : আনন্দ বড়ো পিতাৰ নাম: চনলা ঘৰ নং : ১০০ বয়স : 68 লিঙ্গ : পুৰুষ	CFM1409478 ফটো উপলব্ধ



541 নাম : ধনেশ্বৰী বড়ো স্বামীৰ নাম: আনন্দ ঘৰ নং : 100 বয়স : 63 লিঙ্গ : মহিলা	CFM1409489 ফটো উপলব্ধ	542 নাম : দৰহা বড়ো পিতাৰ নাম: আনন্দ বড়ো ঘৰ নং : 100 বয়স : 38 লিঙ্গ : পুৰুষ	CFM1409503 ফটো উপলব্ধ	543 নাম : বিগৌ বড়ো পিতাৰ নাম: আনন্দ বড়ো ঘৰ নং : 100 বয়স : 28 লিঙ্গ : মহিলা	CFM0002428 ফটো উপলব্ধ
544 নাম : হাইনাশী বড়ো স্বামীৰ নাম: দাওহা বড়ো ঘৰ নং : 100 বয়স : 27 লিঙ্গ : মহিলা	CFM0482513 ফটো উপলব্ধ	545 নাম : আঘোনী বড়ো স্বামীৰ নাম: খুনি ঘৰ নং : 101 বয়স : 67 লিঙ্গ : মহিলা	CFM1409514 ফটো উপলব্ধ	546 নাম : পুৰ্ণিমা বড়ো পিতাৰ নাম: খুনি ঘৰ নং : 101 বয়স : 45 লিঙ্গ : মহিলা	CFM1409525 ফটো উপলব্ধ
547 নাম : জতিন বড়ো পিতাৰ নাম: খুনি ঘৰ নং : 101 বয়স : 43 লিঙ্গ : পুৰুষ	CFM1409536 ফটো উপলব্ধ	548 নাম : জীতেন বড়ো পিতাৰ নাম: খুনি ঘৰ নং : 101 বয়স : 41 লিঙ্গ : পুৰুষ	CFM1409547 ফটো উপলব্ধ	549 নাম : সম্ভাৰ বড়ো পিতাৰ নাম: খাউচুম ঘৰ নং : 102 বয়স : 38 লিঙ্গ : পুৰুষ	CFM1409569 ফটো উপলব্ধ
550 নাম : নাথৰ বড়ো স্বামীৰ নাম: মেৰ্গম বড়ো ঘৰ নং : 103 বয়স : 51 লিঙ্গ : মহিলা	CFM1409581 ফটো উপলব্ধ	551 নাম : যয়বিৰ বড়ো পিতাৰ নাম: মেৰ্গম বড়ো ঘৰ নং : 103 বয়স : 30 লিঙ্গ : পুৰুষ	CFM0145508 ফটো উপলব্ধ	552 নাম : নগেশ্বৰ বড়ো পিতাৰ নাম: গোপী বড়ো ঘৰ নং : 108 বয়স : 58 লিঙ্গ : পুৰুষ	CFM1409616 ফটো উপলব্ধ
553 নাম : মাৰ্ধবি বড়ো স্বামীৰ নাম: নগেশ্বৰ বড়ো ঘৰ নং : 108 বয়স : 47 লিঙ্গ : মহিলা	CFM1409627 ফটো উপলব্ধ	554 নাম : ফুংখাং বড়ো পিতাৰ নাম: নগেশ্বৰ বড়ো ঘৰ নং : 108 বয়স : 28 লিঙ্গ : পুৰুষ	CFM0162131 ফটো উপলব্ধ	555 নাম : দুৰ্লভ বড়ো স্বামীৰ নাম: বাৰ্জেন বড়ো ঘৰ নং : 105ক বয়স : 56 লিঙ্গ : মহিলা	CFM1890615 ফটো উপলব্ধ
556 নাম : চনিয়া বড়ো পিতাৰ নাম: ধিৰেন বড়ো ঘৰ নং : 105 বয়স : 30 লিঙ্গ : মহিলা	CFM0146266 ফটো উপলব্ধ	557 নাম : বীৰ্ণ বড়ো পিতাৰ নাম: বাৰ্জেন বড়ো ঘৰ নং : 105ক বয়স : 30 লিঙ্গ : পুৰুষ	CFM1410157 ফটো উপলব্ধ	558 নাম : ৰমেশ বড়ো পিতাৰ নাম: অদা ঘৰ নং : 106 বয়স : 65 লিঙ্গ : পুৰুষ	CFM1409683 ফটো উপলব্ধ
559 নাম : দিপক বড়ো পিতাৰ নাম: ৰমেশ বড়ো ঘৰ নং : 106 বয়স : 32 লিঙ্গ : পুৰুষ	CFM1890364 ফটো উপলব্ধ	560 নাম : প্ৰতিমা বড়ো স্বামীৰ নাম: দিপক বড়ো ঘৰ নং : 106 বয়স : 31 লিঙ্গ : মহিলা	CFM0530048 ফটো উপলব্ধ	561 নাম : মিলন বড়ো পিতাৰ নাম: ৰমেশ বড়ো ঘৰ নং : 106 বয়স : 30 লিঙ্গ : পুৰুষ	UUI0040881 ফটো উপলব্ধ
562 নাম : ৰাজিন বড়ো পিতাৰ নাম: অদা বড়ো ঘৰ নং : 109 বয়স : 61 লিঙ্গ : পুৰুষ	CFM1409729 ফটো উপলব্ধ	563 নাম : ডালিমি বড়ো স্বামীৰ নাম: ৰাজিন বড়ো ঘৰ নং : 109 বয়স : 58 লিঙ্গ : মহিলা	CFM1409730 ফটো উপলব্ধ	564 নাম : লোক্সা বড়ো পিতাৰ নাম: ৰাজেন বড়ো ঘৰ নং : 109 বয়স : 26 লিঙ্গ : পুৰুষ	CFM0528679 ফটো উপলব্ধ
565 নাম : বীৰজয় বড়ো পিতাৰ নাম: অদা ঘৰ নং : 108ক বয়স : 54 লিঙ্গ : পুৰুষ	CFM1409752 ফটো উপলব্ধ	566 নাম : ৰঞ্জয় বড়ো পিতাৰ নাম: অদা ঘৰ নং : 108ক বয়স : 51 লিঙ্গ : পুৰুষ	CFM1409774 ফটো উপলব্ধ	567 নাম : সঞ্জিলা বড়ো স্বামীৰ নাম: ৰনজয় বড়ো ঘৰ নং : 108ক বয়স : 47 লিঙ্গ : মহিলা	CFM1409785 ফটো উপলব্ধ
568 নাম : ধীৰেন বড়ো পিতাৰ নাম: দেওবাৰ ঘৰ নং : 109 বয়স : 57 লিঙ্গ : পুৰুষ	CFM1409596 ফটো উপলব্ধ	569 নাম : গশম বড়ো স্বামীৰ নাম: ধীৰেন ঘৰ নং : 109 বয়স : 50 লিঙ্গ : মহিলা	CFM1409809 ফটো উপলব্ধ	570 নাম : বিষ্টি বড়ো পিতাৰ নাম: দেৱবৰ বড়ো ঘৰ নং : 109 বয়স : 46 লিঙ্গ : পুৰুষ	CFM1409821 ফটো উপলব্ধ



571 নাম : জেবী বড়ো স্বামীৰ নাম : বিষ্টি বড়ো ঘৰ নং : 109 বয়স : 41 লিঙ্গ : মহিলা	CFM1409810 ফটো উপলব্ধ	572 নাম : স্বপ্নমসৰ বড়ো পিতাৰ নাম : ধিৰেন বড়ো ঘৰ নং : 109 বয়স : 34 লিঙ্গ : পুৰুষ	CFM1409832 ফটো উপলব্ধ	573 নাম : জোংচাৰ বড়ো পিতাৰ নাম : ধিৰেন বড়ো ঘৰ নং : 109 বয়স : 33 লিঙ্গ : পুৰুষ	CFM0147488 ফটো উপলব্ধ
574 নাম : দেউলী বড়ো স্বামীৰ নাম : বৰ্গো বড়ো ঘৰ নং : 110 বয়স : 67 লিঙ্গ : মহিলা	CFM1409854 ফটো উপলব্ধ	575 নাম : মানব বড়ো পিতাৰ নাম : বৰ্গো বড়ো ঘৰ নং : 110 বয়স : 46 লিঙ্গ : পুৰুষ	CFM1409865 ফটো উপলব্ধ	576 নাম : জুন বড়ো পিতাৰ নাম : বৰ্গো বড়ো ঘৰ নং : 110 বয়স : 44 লিঙ্গ : মহিলা	CFM1409887 ফটো উপলব্ধ
577 নাম : লক্ষী বড়ো স্বামীৰ নাম : মানব বড়ো ঘৰ নং : 110 বয়স : 39 লিঙ্গ : মহিলা	CFM1409876 ফটো উপলব্ধ	578 নাম : বিতা বড়ো পিতাৰ নাম : বৰ্গো বড়ো ঘৰ নং : 110 বয়স : 36 লিঙ্গ : মহিলা	CFM1409901 ফটো উপলব্ধ	579 নাম : লিহু বড়ো পিতাৰ নাম : মনোব বড়ো ঘৰ নং : 110 বয়স : 23 লিঙ্গ : পুৰুষ	CFM1322940 ফটো উপলব্ধ
580 নাম : দশৰথ বড়ো পিতাৰ নাম : সিনাতন ঘৰ নং : 111 বয়স : 59 লিঙ্গ : পুৰুষ	CFM1409912 ফটো উপলব্ধ	581 নাম : মাগ্ৰেট বড়ো স্বামীৰ নাম : দশৰথ ঘৰ নং : 111 বয়স : 48 লিঙ্গ : মহিলা	CFM1409923 ফটো উপলব্ধ	582 নাম : বিখ্ৰা ব'ব' পিতাৰ নাম : দশৰথ বড়ো ঘৰ নং : 111 বয়স : 30 লিঙ্গ : পুৰুষ	CFM1410146 ফটো উপলব্ধ
583 নাম : যয়গো বড়ো পিতাৰ নাম : দশৰথ বড়ো ঘৰ নং : 111 বয়স : 27 লিঙ্গ : পুৰুষ	CFM0481440 ফটো উপলব্ধ	584 নাম : খীংক্ৰী বড়ো স্বামীৰ নাম : বোৰ্গাৰাম বড়ো ঘৰ নং : 112 বয়স : 68 লিঙ্গ : মহিলা	CFM1409956 ফটো উপলব্ধ	585 নাম : ইন্দিৰা বড়ো পিতাৰ নাম : বৰ্গো ঘৰ নং : 112 বয়স : 44 লিঙ্গ : মহিলা	CFM1409978 ফটো উপলব্ধ
586 নাম : নবন বড়ো পিতাৰ নাম : বৰ্গো ঘৰ নং : 112 বয়স : 40 লিঙ্গ : পুৰুষ	CFM1409990 ফটো উপলব্ধ	587 নাম : মন্দিৰা বড়ো স্বামীৰ নাম : নবন বড়ো ঘৰ নং : 112 বয়স : 38 লিঙ্গ : মহিলা	CFM0530105 ফটো উপলব্ধ	588 নাম : সবান বড়ো পিতাৰ নাম : বোৰ্গাৰাম বড়ো ঘৰ নং : 112 বয়স : 38 লিঙ্গ : পুৰুষ	CFM1410000 ফটো উপলব্ধ
589 নাম : শক্তি বড়ো স্বামীৰ নাম : ছোবন বড়ো ঘৰ নং : 112 বয়স : 37 লিঙ্গ : মহিলা	UUI0149161 ফটো উপলব্ধ	590 নাম : দুৰ্ভাম বড়ো পিতাৰ নাম : সিনাতন ঘৰ নং : 113 বয়স : 59 লিঙ্গ : পুৰুষ	CFM1410011 ফটো উপলব্ধ	591 নাম : বঞ্জ বড়ো স্বামীৰ নাম : দুৰ্ভাম বড়ো ঘৰ নং : 113 বয়স : 54 লিঙ্গ : মহিলা	CFM1410022 ফটো উপলব্ধ
592 নাম : চুদেমাৰ বড়ো পিতাৰ নাম : দুৰ্ভাম বড়ো ঘৰ নং : 113 বয়স : 31 লিঙ্গ : পুৰুষ	CFM1890375 ফটো উপলব্ধ	593 নাম : প্ৰতিবী বড়ো পিতাৰ নাম : দুৰ্ভাম বড়ো ঘৰ নং : 113 বয়স : 23 লিঙ্গ : মহিলা	UUI0012096 ফটো উপলব্ধ	594 নাম : খেলব বড়ো স্বামীৰ নাম : পদ্ম ঘৰ নং : 118 বয়স : 68 লিঙ্গ : মহিলা	CFM1410044 ফটো উপলব্ধ
595 নাম : দীপেন বড়ো পিতাৰ নাম : পদ্ম ঘৰ নং : 118 বয়স : 46 লিঙ্গ : পুৰুষ	CFM1410055 ফটো উপলব্ধ	596 নাম : বীনা বড়ো পিতাৰ নাম : পদ্ম ঘৰ নং : 118 বয়স : 41 লিঙ্গ : মহিলা	CFM1410066 ফটো উপলব্ধ	597 নাম : নিলিমা বড়ো স্বামীৰ নাম : দীপেন বড়ো ঘৰ নং : 118 বয়স : 37 লিঙ্গ : মহিলা	CFM1410293 ফটো উপলব্ধ
598 নাম : ভাৰত বড়ো পিতাৰ নাম : মণিৰাম বড়ো ঘৰ নং : 118 বয়স : 48 লিঙ্গ : পুৰুষ	CFM1410442 ফটো উপলব্ধ	599 নাম : দময়ন্তী বড়ো স্বামীৰ নাম : ভাৰত বড়ো ঘৰ নং : 118 বয়স : 37 লিঙ্গ : মহিলা	CFM1410453 ফটো উপলব্ধ	#2 600 নাম : পূৰ্ণিমা ৰামছিয়াৰী স্বামীৰ নাম : ধিৰেন ঘৰ নং : 49 বয়স : 46 লিঙ্গ : মহিলা	CFM1406571 ফটো উপলব্ধ



<p>S 601</p> <p>নাম : মাইদাংশী বড়ো পিতাৰ নাম: চৰন বড়ো ঘৰ নং : 116 বয়স : 27 লিঙ্গ : মহিলা</p> <p>CFM0500520</p> <p>ফটো উপলব্ধ</p>	<p>602</p> <p>নাম : ফুল বালা ব্ৰহ্ম পিতাৰ নাম: বেসাম নাৰ্জাৰী ঘৰ নং : 119 বয়স : 43 লিঙ্গ : মহিলা</p> <p>CFM0163030</p> <p>ফটো উপলব্ধ</p>	<p>603</p> <p>নাম : দিপতি দৈমাৰী স্বামীৰ নাম: হালাং খাখলাৰী ঘৰ নং : 118 বয়স : 41 লিঙ্গ : মহিলা</p> <p>GML0002800</p> <p>ফটো উপলব্ধ</p>
<p>604</p> <p>নাম : বশিা ব্ৰহ্ম স্বামীৰ নাম: লাইবডসা ব্ৰহ্ম ঘৰ নং : 118 বয়স : 38 লিঙ্গ : মহিলা</p> <p>CFM1449747</p> <p>ফটো উপলব্ধ</p>	<p>605</p> <p>নাম : জনেন ব্ৰহ্ম পিতাৰ নাম: জীতেন ব্ৰহ্ম ঘৰ নং : 119 বয়স : 60 লিঙ্গ : পুৰুষ</p> <p>CFM0160630</p> <p>ফটো উপলব্ধ</p>	<p>606</p> <p>নাম : দেপালী ব্ৰহ্ম পিতাৰ নাম: জীতেন ব্ৰহ্ম ঘৰ নং : 119 বয়স : 51 লিঙ্গ : মহিলা</p> <p>CFM0162321</p> <p>ফটো উপলব্ধ</p>
<p>607</p> <p>নাম : দীপিকা ব্ৰহ্ম পিতাৰ নাম: জীতেন ব্ৰহ্ম ঘৰ নং : 119 বয়স : 48 লিঙ্গ : মহিলা</p> <p>CFM0164392</p> <p>ফটো উপলব্ধ</p>	<p>608</p> <p>নাম : নেফে নো কচাৰী স্বামীৰ নাম: জনেন ব্ৰহ্ম ঘৰ নং : 119 বয়স : 47 লিঙ্গ : মহিলা</p> <p>CFM0426692</p> <p>ফটো উপলব্ধ</p>	<p>609</p> <p>নাম : হেমলোখা ব্ৰহ্ম পিতাৰ নাম: জীতেন ব্ৰহ্ম ঘৰ নং : 119 বয়স : 45 লিঙ্গ : মহিলা</p> <p>CFM0164350</p> <p>ফটো উপলব্ধ</p>
<p>610</p> <p>নাম : আনকেশ ব্ৰহ্ম পিতাৰ নাম: জনেন ব্ৰহ্ম ঘৰ নং : 119 বয়স : 26 লিঙ্গ : পুৰুষ</p> <p>CFM0474908</p> <p>ফটো উপলব্ধ</p>	<p>611</p> <p>নাম : বিৰেন সিং গয়াৰী পিতাৰ নাম: প্ৰকাশ ঘৰ নং : 120 বয়স : 41 লিঙ্গ : পুৰুষ</p> <p>CFM1449667</p> <p>ফটো উপলব্ধ</p>	<p>612</p> <p>নাম : বান খাখলাৰী পিতাৰ নাম: বাৰেনসিং গয়াৰী ঘৰ নং : 120 বয়স : 40 লিঙ্গ : মহিলা</p> <p>CFM1450288</p> <p>ফটো উপলব্ধ</p>
<p>613</p> <p>নাম : প্ৰকাশ গয়াৰী পিতাৰ নাম: লকেন ঘৰ নং : 121 বয়স : 61 লিঙ্গ : পুৰুষ</p> <p>CFM1449645</p> <p>ফটো উপলব্ধ</p>	<p>614</p> <p>নাম : লেমশ্ৰী গয়াৰী স্বামীৰ নাম: প্ৰকাশ ঘৰ নং : 121 বয়স : 58 লিঙ্গ : মহিলা</p> <p>CFM1449656</p> <p>ফটো উপলব্ধ</p>	<p>615</p> <p>নাম : ফনেন গয়াৰী পিতাৰ নাম: প্ৰকাশ ঘৰ নং : 121 বয়স : 36 লিঙ্গ : পুৰুষ</p> <p>CFM1449690</p> <p>ফটো উপলব্ধ</p>
<p>616</p> <p>নাম : ৰূপা বসুমতাৰী স্বামীৰ নাম: ফনেন গয়াৰী ঘৰ নং : 121 বয়স : 34 লিঙ্গ : মহিলা</p> <p>CFM0530121</p> <p>ফটো উপলব্ধ</p>	<p>617</p> <p>নাম : কা ধনী লাহাৰী স্বামীৰ নাম: জীবন লাহাৰী ঘৰ নং : 122 বয়স : 38 লিঙ্গ : মহিলা</p> <p>CFM1894048</p> <p>ফটো উপলব্ধ</p>	<p>618</p> <p>নাম : মিন্ট গয়াৰী পিতাৰ নাম: কমল গয়াৰী ঘৰ নং : 123 বয়স : 43 লিঙ্গ : পুৰুষ</p> <p>CFM1408737</p> <p>ফটো উপলব্ধ</p>
<p>619</p> <p>নাম : আন্জ গয়াৰী স্বামীৰ নাম: মিন্ট গয়াৰী ঘৰ নং : 123 বয়স : 35 লিঙ্গ : মহিলা</p> <p>CFM1890568</p> <p>ফটো উপলব্ধ</p>	<p>620</p> <p>নাম : প্ৰিজীতা গয়াৰী পিতাৰ নাম: মিন্ট গয়াৰী ঘৰ নং : 123 বয়স : 19 লিঙ্গ : মহিলা</p> <p>UUI0134254</p> <p>ফটো উপলব্ধ</p>	<p>S 621</p> <p>নাম : সিমংগ ৰামি বড়ো স্বামীৰ নাম: বোনা ৰামি বড়ো ঘৰ নং : 128 বয়স : 34 লিঙ্গ : মহিলা</p> <p>CFM0312157</p> <p>ফটো উপলব্ধ</p>
<p>622</p> <p>নাম : সঞ্জিব ব্ৰহ্ম পিতাৰ নাম: ধৰনী ঘৰ নং : 139 বয়স : 41 লিঙ্গ : পুৰুষ</p> <p>CFM1449236</p> <p>ফটো উপলব্ধ</p>	<p>623</p> <p>নাম : ৰীতা ব্ৰহ্ম স্বামীৰ নাম: সঞ্জীব ঘৰ নং : 139 বয়স : 34 লিঙ্গ : মহিলা</p> <p>CFM1449269</p> <p>ফটো উপলব্ধ</p>	<p>624</p> <p>নাম : দিবিকা ব্ৰহ্ম পিতাৰ নাম: ৰঞ্জন ব্ৰহ্ম ঘৰ নং : 139 বয়স : 29 লিঙ্গ : মহিলা</p> <p>UUI0005249</p> <p>ফটো উপলব্ধ</p>
<p>625</p> <p>নাম : মহন বসুমতাৰী পিতাৰ নাম: ৰাজেন বসুমতাৰী ঘৰ নং : 180 বয়স : 48 লিঙ্গ : পুৰুষ</p> <p>CFM0158527</p> <p>ফটো উপলব্ধ</p>	<p>626</p> <p>নাম : বুল বসুমতাৰী স্বামীৰ নাম: মহন বসুমতাৰী ঘৰ নং : 180 বয়স : 38 লিঙ্গ : মহিলা</p> <p>CFM0158568</p> <p>ফটো উপলব্ধ</p>	<p>627</p> <p>নাম : জুবিন বসুমতাৰী পিতাৰ নাম: মোহন বসুমতাৰী ঘৰ নং : 140 বয়স : 22 লিঙ্গ : পুৰুষ</p> <p>UUI0089326</p> <p>ফটো উপলব্ধ</p>
<p>628</p> <p>নাম : চাতী ৰাম ব্ৰহ্ম পিতাৰ নাম: সবেশ্বৰ ব্ৰহ্ম ঘৰ নং : 141 বয়স : 51 লিঙ্গ : পুৰুষ</p> <p>CFM1408839</p> <p>ফটো উপলব্ধ</p>	<p>629</p> <p>নাম : য্যতনা ব্ৰহ্ম স্বামীৰ নাম: চাতী ৰাম ব্ৰহ্ম ঘৰ নং : 141 বয়স : 31 লিঙ্গ : মহিলা</p> <p>CFM0223909</p> <p>ফটো উপলব্ধ</p>	<p>630</p> <p>নাম : সমৰসিং গয়াৰী পিতাৰ নাম: অতুল গয়াৰী ঘৰ নং : 142 বয়স : 42 লিঙ্গ : পুৰুষ</p> <p>CFM1408157</p> <p>ফটো উপলব্ধ</p>



631 নাম : নিশা বানী গয়াৰী স্বামীৰ নাম : সমৰ গয়াৰী ঘৰ নং : 142 বয়স : 33 লিঙ্গ : মহিলা	CFM1890499 ফটো উপলব্ধ	S 632 নাম : ধোৰোমসিং বড়ো পিতাৰ নাম : মনিন বড়ো ঘৰ নং : 181 বয়স : 27 লিঙ্গ : পুৰুষ	CFM0160796 ফটো উপলব্ধ	633 নাম : জেনিফ. ৰ বড়ো পিতাৰ নাম : পদুম বড়ো ঘৰ নং : 148 বয়স : 25 লিঙ্গ : মহিলা	CFM1188069 ফটো উপলব্ধ
634 নাম : ফানজমোতী বড়ো পিতাৰ নাম : হিটেশ বড়ো ঘৰ নং : 148 বয়স : 23 লিঙ্গ : মহিলা	CFM1205715 ফটো উপলব্ধ	635 নাম : ৰহেন ব্ৰক্ষ পিতাৰ নাম : ধিৰেন ব্ৰক্ষ ঘৰ নং : 149 বয়স : 59 লিঙ্গ : পুৰুষ	CFM1408486 ফটো উপলব্ধ	636 নাম : হুখলো ব্ৰক্ষ স্বামীৰ নাম : ৰোহেন ব্ৰক্ষ ঘৰ নং : 149 বয়স : 45 লিঙ্গ : মহিলা	CFM1408497 ফটো উপলব্ধ
637 নাম : নিজিৰা ব্ৰক্ষ পিতাৰ নাম : ৰহেন ব্ৰক্ষ ঘৰ নং : 149 বয়স : 19 লিঙ্গ : মহিলা	UUI0134155 ফটো উপলব্ধ	638 নাম : আজলী নাৰ্জাৰী স্বামীৰ নাম : মেখুম বড়ো ঘৰ নং : 161 বয়স : 34 লিঙ্গ : মহিলা	UUI0026161 ফটো উপলব্ধ	639 নাম : ৰিজিকা বড়ো পিতাৰ নাম : থগেশ্বৰ বড়ো ঘৰ নং : 181 বয়স : 23 লিঙ্গ : মহিলা	CFM1268978 ফটো উপলব্ধ
640 নাম : নিৰেন নাৰ্জাৰী পিতাৰ নাম : সশীল নাৰ্জাৰী ঘৰ নং : 182 বয়স : 58 লিঙ্গ : পুৰুষ	CFM1408113 ফটো উপলব্ধ	641 নাম : পূৰ্ণিমা নাৰ্জাৰী স্বামীৰ নাম : নিৰেন নাৰ্জাৰী ঘৰ নং : 182 বয়স : 45 লিঙ্গ : মহিলা	CFM1408124 ফটো উপলব্ধ	642 নাম : ক্ৰীশা ৰামচিয়াৰী স্বামীৰ নাম : এলবাথ বড়ো ঘৰ নং : 193 বয়স : 30 লিঙ্গ : মহিলা	CFM0481663 ফটো উপলব্ধ
643 নাম : অৰ্চনা বড়ো মাতৃৰ নাম : সুছিলা বড়ো ঘৰ নং : 196 বয়স : 25 লিঙ্গ : মহিলা	CFM1230507 ফটো উপলব্ধ	644 নাম : প্ৰমিলা ৰামছিয়াৰী স্বামীৰ নাম : দেতসুং বসুমতাৰী ঘৰ নং : 199 বয়স : 29 লিঙ্গ : মহিলা	CFM0281360 ফটো উপলব্ধ	645 নাম : অমৰসিং গয়াৰী পিতাৰ নাম : বিমল ঘৰ নং : 200 বয়স : 52 লিঙ্গ : পুৰুষ	CFM0487496 ফটো উপলব্ধ
646 নাম : পনজিতা বসুমতাৰী স্বামীৰ নাম : অমৰসিং গয়াৰী ঘৰ নং : 200 বয়স : 42 লিঙ্গ : মহিলা	CFM0475764 ফটো উপলব্ধ	647 নাম : আৰতী ব্ৰক্ষ স্বামীৰ নাম : মনিন্দ্ৰ ব্ৰক্ষ ঘৰ নং : 201 বয়স : 51 লিঙ্গ : মহিলা	CFM0164152 ফটো উপলব্ধ	648 নাম : মনিন্দ্ৰ বসুমতাৰী পিতাৰ নাম : ৰান্হায় বসুমতাৰী ঘৰ নং : 201 বয়স : 47 লিঙ্গ : পুৰুষ	CFM0160200 ফটো উপলব্ধ
649 নাম : পুলশ্ৰী বড়ো স্বামীৰ নাম : বাবুল বড়ো ঘৰ নং : 202 বয়স : 51 লিঙ্গ : মহিলা	CFM0483883 ফটো উপলব্ধ	650 নাম : প্ৰবিত গয়াৰী পিতাৰ নাম : ৰীজেন গয়াৰী ঘৰ নং : 202 বয়স : 38 লিঙ্গ : পুৰুষ	CFM1113133 ফটো উপলব্ধ	651 নাম : মিজিংশ্ৰী স্বৰ্গীয়াৰী স্বামীৰ নাম : প্ৰবিত গয়াৰী ঘৰ নং : 202 বয়স : 38 লিঙ্গ : মহিলা	CFM1113141 ফটো উপলব্ধ
652 নাম : মঞ্জিলা বসুমতাৰী স্বামীৰ নাম : সৌমদৌন গয়াৰী ঘৰ নং : 203 বয়স : 41 লিঙ্গ : মহিলা	CFM1154038 ফটো উপলব্ধ	653 নাম : গদা ব্ৰক্ষ পিতাৰ নাম : প্ৰভাত ব্ৰক্ষ ঘৰ নং : 204 বয়স : 42 লিঙ্গ : পুৰুষ	CFM1407712 ফটো উপলব্ধ	654 নাম : ৰাধণা ব্ৰক্ষ স্বামীৰ নাম : গদা ব্ৰক্ষ ঘৰ নং : 204 বয়স : 39 লিঙ্গ : মহিলা	CFM1407723 ফটো উপলব্ধ
655 নাম : ডেভিড ব্ৰক্ষ পিতাৰ নাম : গদা ব্ৰক্ষ ঘৰ নং : 204 বয়স : 23 লিঙ্গ : পুৰুষ	CFM0426155 ফটো উপলব্ধ	656 নাম : অনামিকা গয়াৰী বসুমতাৰী স্বামীৰ নাম : ৰাজেশ বসুমতাৰী ঘৰ নং : 207 বয়স : 48 লিঙ্গ : মহিলা	CFM1409092 ফটো উপলব্ধ	657 নাম : ৰাজেশ বসুমতাৰী পিতাৰ নাম : দিনেশ বসুমতাৰী ঘৰ নং : 207 বয়স : 48 লিঙ্গ : পুৰুষ	CFM1409081 ফটো উপলব্ধ
658 নাম : দৈম বসুমতাৰী পিতাৰ নাম : ৰীজেশ বসুমতাৰী ঘৰ নং : 207 বয়স : 29 লিঙ্গ : পুৰুষ	CFM0225219 ফটো উপলব্ধ	659 নাম : ৰুজব বসুমতাৰী পিতাৰ নাম : ৰীজেশ বসুমতাৰী ঘৰ নং : 207 বয়স : 22 লিঙ্গ : পুৰুষ	CFM1253673 ফটো উপলব্ধ	660 নাম : কৰবি শৰণীয়া পিতাৰ নাম : হেমন্ত শৰণীয়া ঘৰ নং : 210 বয়স : 20 লিঙ্গ : মহিলা	UUI0025544 ফটো উপলব্ধ



<p>661</p> <p>CFM0359679</p> <p>নাম : মুন দাস স্বামীৰ নাম : নুপেন খাটনীয়াৰ ঘৰ নং : 214 বয়স : 41 লিঙ্গ : মহিলা</p> <p>ফটো উপলব্ধ</p>	<p>662</p> <p>CFM7166911</p> <p>নাম : জন দাস স্বামীৰ নাম : গকুল দাস ঘৰ নং : 214 বয়স : 36 লিঙ্গ : মহিলা</p> <p>ফটো উপলব্ধ</p>	<p>663</p> <p>CFM1323567</p> <p>নাম : দেবোজিত বামছিয়াৰী পিতাৰ নাম : বিজু ক্ৰ বামছিয়াৰী ঘৰ নং : 218 বয়স : 22 লিঙ্গ : পুৰুষ</p> <p>ফটো উপলব্ধ</p>
<p>664</p> <p>CFM0074997</p> <p>নাম : ধনজিত বামছিয়াৰী মাতৃৰ নাম : লীলাবতি বামছিয়াৰী ঘৰ নং : 221 বয়স : 30 লিঙ্গ : পুৰুষ</p> <p>ফটো উপলব্ধ</p>	<p>665</p> <p>CFM0353581</p> <p>নাম : বেশমা বড়ো মাতৃৰ নাম : ঝণিমা বড়ো ঘৰ নং : 226 বয়স : 26 লিঙ্গ : মহিলা</p> <p>ফটো উপলব্ধ</p>	<p>666</p> <p>HBP0293175</p> <p>নাম : বীৰমল বড়ো মাতৃৰ নাম : ভদ্রেশ্বৰ বড়ো ঘৰ নং : 229 বয়স : 46 লিঙ্গ : পুৰুষ</p> <p>ফটো উপলব্ধ</p>
<p>667</p> <p>HBP0293217</p> <p>নাম : চুনিকা বড়ো স্বামীৰ নাম : বীৰমল বড়ো ঘৰ নং : 229 বয়স : 40 লিঙ্গ : মহিলা</p> <p>ফটো উপলব্ধ</p>	<p>668</p> <p>CFM0535054</p> <p>নাম : জুবিকা বড়ো পিতাৰ নাম : দিহিং বড়ো ঘৰ নং : 628 বয়স : 29 লিঙ্গ : মহিলা</p> <p>ফটো উপলব্ধ</p>	<p>669</p> <p>CFM1154046</p> <p>নাম : সৌমদৌন গয়াৰী পিতাৰ নাম : বিমল গয়াৰী ঘৰ নং : 2003 বয়স : 44 লিঙ্গ : পুৰুষ</p> <p>ফটো উপলব্ধ</p>
<p>670</p> <p>UUI0139279</p> <p>নাম : হীৰামুনি বসুমতাৰী পিতাৰ নাম : মিথিমাৰ বসুমতাৰী ঘৰ নং : ঘৰ নং-95 বয়স : 19 লিঙ্গ : মহিলা</p> <p>ফটো উপলব্ধ</p>	<p>671</p> <p>UUI0076653</p> <p>নাম : মংলী বড়ো স্বামীৰ নাম : লাওগা বড়ো ঘৰ নং : হাউচ নো. 97 বয়স : 76 লিঙ্গ : মহিলা</p> <p>ফটো উপলব্ধ</p>	<p>672</p> <p>UUI0076729</p> <p>নাম : লাওগা বড়ো পিতাৰ নাম : মেলা বড়ো ঘৰ নং : হাউচ নো. 97 বয়স : 68 লিঙ্গ : পুৰুষ</p> <p>ফটো উপলব্ধ</p>
<p>673</p> <p>LQW0037127</p> <p>নাম : ছনিয়া বড়ো পিতাৰ নাম : চংগা বড়ো ঘৰ নং : ঘৰ নং 133 বয়স : 29 লিঙ্গ : মহিলা</p> <p>ফটো উপলব্ধ</p>	<p>674</p> <p>CFM1890626</p> <p>নাম : অঞ্জু বড়ো স্বামীৰ নাম : গৌতম বড়ো ঘৰ নং : 118ক বয়স : 41 লিঙ্গ : মহিলা</p> <p>ফটো উপলব্ধ</p>	



675 নাম : লাইশী দৈমাৰী স্বামীৰ নাম: চন্দ্ৰকান্ত ঘৰ নং : 1 বয়স : 63 লিঙ্গ : মহিলা	CFM1434577 ফটো উপলব্ধ	676 নাম : দানী ৰাম দৈমাৰী পিতাৰ নাম: চন্দ্ৰকান্ত ঘৰ নং : 1 বয়স : 42 লিঙ্গ : পুৰুষ	CFM1434588 ফটো উপলব্ধ	677 নাম : শনিৰাম দৈমাৰী পিতাৰ নাম: চন্দ্ৰ দৈমাৰী ঘৰ নং : 01 বয়স : 40 লিঙ্গ : পুৰুষ	UUI0087643 ফটো উপলব্ধ
678 নাম : ৰঞ্জ দৈমাৰী স্বামীৰ নাম: দানি দৈমাৰী ঘৰ নং : 1 বয়স : 37 লিঙ্গ : মহিলা	CFM1434602 ফটো উপলব্ধ	S 679 নাম : নিতা বসুমতাৰী মাতৃৰ নাম: জ্যোতি বসুমতাৰী ঘৰ নং : 1 বয়স : 22 লিঙ্গ : মহিলা	CFM7149123 ফটো উপলব্ধ	680 নাম : ফীসালি শূগীয়াৰী পিতাৰ নাম: লোকেন শূগীয়াৰী ঘৰ নং : 1 বয়স : 21 লিঙ্গ : মহিলা	CFM7145295 ফটো উপলব্ধ
681 নাম : স্বপ্নন বসুমতাৰী পিতাৰ নাম: বিশ্বা বসুমতাৰী ঘৰ নং : 1 বয়স : 21 লিঙ্গ : মহিলা	CFM7149164 ফটো উপলব্ধ	682 নাম : হাহিৰাম দৈমাৰী পিতাৰ নাম: চন্দ্ৰ দৈমাৰী ঘৰ নং : 2 বয়স : 73 লিঙ্গ : পুৰুষ	CFM1434613 ফটো উপলব্ধ	683 নাম : খলি দৈমাৰী স্বামীৰ নাম: হাহিৰাম দৈমাৰী ঘৰ নং : 2 বয়স : 57 লিঙ্গ : মহিলা	CFM1434624 ফটো উপলব্ধ
684 নাম : সোমবাৰ বসুমতাৰী পিতাৰ নাম: চামৰু বসুমতাৰী ঘৰ নং : 3 বয়স : 63 লিঙ্গ : পুৰুষ	CFM1434635 ফটো উপলব্ধ	685 নাম : ৰমালী বসুমতাৰী স্বামীৰ নাম: সঘাৰ বসুমতাৰী ঘৰ নং : 3 বয়স : 63 লিঙ্গ : মহিলা	CFM1434646 ফটো উপলব্ধ	686 নাম : নিৰ্মল বসুমতাৰী পিতাৰ নাম: সৌমবাৰ ঘৰ নং : 3 বয়স : 40 লিঙ্গ : পুৰুষ	CFM1434657 ফটো উপলব্ধ
687 নাম : বিৰবল বসুমতাৰী পিতাৰ নাম: সৌমবাৰ বসুমতাৰী ঘৰ নং : 3 বয়স : 39 লিঙ্গ : পুৰুষ	CFM1434679 ফটো উপলব্ধ	688 নাম : বিস্তি বসুমতাৰী পিতাৰ নাম: সৌমবাৰ ঘৰ নং : 3 বয়স : 38 লিঙ্গ : মহিলা	CFM1434668 ফটো উপলব্ধ	689 নাম : ধৰিত্ৰী বসুমতাৰী স্বামীৰ নাম: নিৰ্মল বসুমতাৰী ঘৰ নং : 3 বয়স : 37 লিঙ্গ : মহিলা	CFM1434691 ফটো উপলব্ধ
690 নাম : মুনালি বসুমতাৰী পিতাৰ নাম: সৌমবাৰ বসুমতাৰী ঘৰ নং : 3 বয়স : 36 লিঙ্গ : মহিলা	CFM1434680 ফটো উপলব্ধ	691 নাম : ৰাজিনী বসুমতাৰী স্বামীৰ নাম: থেমফেৰ বসুমতাৰী ঘৰ নং : 8 বয়স : 68 লিঙ্গ : মহিলা	CFM1434715 ফটো উপলব্ধ	692 নাম : কাতি ৰাম বসুমতাৰী পিতাৰ নাম: থেমফেৰ বসুমতাৰী ঘৰ নং : 8 বয়স : 50 লিঙ্গ : পুৰুষ	CFM1434726 ফটো উপলব্ধ
693 নাম : জুলি ৰামচিয়াৰী স্বামীৰ নাম: কাতি ৰাম বসুমতাৰী ঘৰ নং : 8 বয়স : 40 লিঙ্গ : মহিলা	CFM1434737 ফটো উপলব্ধ	694 নাম : নলেশ্বৰ বসুমতাৰী পিতাৰ নাম: থেমফেৰ বসুমতাৰী ঘৰ নং : 8 বয়স : 37 লিঙ্গ : পুৰুষ	CFM1434748 ফটো উপলব্ধ	695 নাম : অঞ্জনা বসুমতাৰী স্বামীৰ নাম: নলেশ্বৰ বসুমতাৰী ঘৰ নং : 8 বয়স : 35 লিঙ্গ : মহিলা	CFM1434759 ফটো উপলব্ধ
696 নাম : ৰাজতুল্য বসুমতাৰী পিতাৰ নাম: কাতিৰাম বসুমতাৰী ঘৰ নং : 04 বয়স : 20 লিঙ্গ : পুৰুষ	UUI0085415 ফটো উপলব্ধ	697 নাম : সাদেক দৈমাৰী পিতাৰ নাম: মোনদা দৈমাৰী ঘৰ নং : 5 বয়স : 70 লিঙ্গ : পুৰুষ	CFM1434760 ফটো উপলব্ধ	698 নাম : কমলী দৈমাৰী স্বামীৰ নাম: চাদেশ ঘৰ নং : 5 বয়স : 62 লিঙ্গ : মহিলা	CFM1434771 ফটো উপলব্ধ
699 নাম : মিথিচাৰ দৈমাৰী পিতাৰ নাম: চাদেক দৈমাৰী ঘৰ নং : 5 বয়স : 29 লিঙ্গ : পুৰুষ	CFM0218784 ফটো উপলব্ধ	700 নাম : আৰজন দৈমাৰী পিতাৰ নাম: সাদেক দৈমাৰী ঘৰ নং : 5 বয়স : 29 লিঙ্গ : পুৰুষ	CFM0216051 ফটো উপলব্ধ	701 নাম : চতিশ দৈমাৰী পিতাৰ নাম: থেলে ঘৰ নং : 6 বয়স : 83 লিঙ্গ : পুৰুষ	CFM1434793 ফটো উপলব্ধ
702 নাম : দেলাই দৈমাৰী স্বামীৰ নাম: চতিশ ঘৰ নং : 6 বয়স : 73 লিঙ্গ : মহিলা	CFM1434806 ফটো উপলব্ধ	703 নাম : খলুংশী দৈমাৰী স্বামীৰ নাম: চতিশ ঘৰ নং : 6 বয়স : 66 লিঙ্গ : মহিলা	CFM1434817 ফটো উপলব্ধ	704 নাম : চানপাৰাৰ দৈমাৰী পিতাৰ নাম: চতিশ ঘৰ নং : 6 বয়স : 41 লিঙ্গ : পুৰুষ	CFM1434839 ফটো উপলব্ধ



705 নাম : ষ্টাৰপাৰাৰ দৈমাৰী পিতাৰ নাম: চতিশ ঘৰ নং : ৬ বয়স : 38 লিঙ্গ : পুৰুষ	CFM1434840 ফটো উপলব্ধ	706 নাম : সুজিত দৈমাৰী পিতাৰ নাম: সতিশ দৈমাৰী ঘৰ নং : ৬ বয়স : 32 লিঙ্গ : পুৰুষ	CFM1893409 ফটো উপলব্ধ	707 নাম : অনিমা ৰামছিয়াৰী স্বামীৰ নাম: সুজিত দৈমাৰী ঘৰ নং : ৬ বয়স : 31 লিঙ্গ : মহিলা	CFM0319749 ফটো উপলব্ধ
708 নাম : ৰুমি বসুমতাৰী স্বামীৰ নাম: সানপাওয়ার দৈমাৰী ঘৰ নং : 6 বয়স : 28 লিঙ্গ : মহিলা	CFM7150998 ফটো উপলব্ধ	709 নাম : মুন পাওয়ার দৈমাৰী পিতাৰ নাম: সতিশ দৈমাৰী ঘৰ নং : 6A বয়স : 43 লিঙ্গ : পুৰুষ	CFM1434828 ফটো উপলব্ধ	710 নাম : অনু বসুমতাৰী স্বামীৰ নাম: মুনপাৰাৰ দৈমাৰী ঘৰ নং : 6A বয়স : 38 লিঙ্গ : মহিলা	CFM1892724 ফটো উপলব্ধ
711 নাম : বিলিফ দৈমাৰী পিতাৰ নাম: সতিশ দৈমাৰী ঘৰ নং : 6B বয়স : 36 লিঙ্গ : পুৰুষ	CFM1434851 ফটো উপলব্ধ	712 নাম : সংগিতা নাৰ্জাৰী স্বামীৰ নাম: বিলিফ. দৈমাৰী ঘৰ নং : 6B বয়স : 28 লিঙ্গ : মহিলা	CFM0314666 ফটো উপলব্ধ	713 নাম : ৰুপনাথ ৰামছিয়াৰী পিতাৰ নাম: লুংগাৰ ৰামছিয়াৰী ঘৰ নং : ৭ বয়স : 60 লিঙ্গ : পুৰুষ	CFM1434862 ফটো উপলব্ধ
714 নাম : সপনা ৰামছিয়াৰী স্বামীৰ নাম: ৰুপনাথ ৰামছিয়াৰী ঘৰ নং : ৭ বয়স : 53 লিঙ্গ : মহিলা	CFM1434873 ফটো উপলব্ধ	715 নাম : জৈমাংশী ৰামচিয়াৰী স্বামীৰ নাম: ৰুপনাথ ৰামচিয়াৰী ঘৰ নং : ৭ বয়স : 48 লিঙ্গ : মহিলা	CFM1434884 ফটো উপলব্ধ	716 নাম : জ্ঞান্গালি ৰাম্শিআৰী স্বামীৰ নাম: মিজিংগ ৰাম্শিআৰী ঘৰ নং : 7 বয়স : 31 লিঙ্গ : মহিলা	CFM7150899 ফটো উপলব্ধ
717 নাম : মিজিং ৰামছিয়াৰী পিতাৰ নাম: ৰুপনাথ ৰামছিয়াৰী ঘৰ নং : ৭ বয়স : 30 লিঙ্গ : পুৰুষ	CFM1893567 ফটো উপলব্ধ	718 নাম : জৌংসাৰ ৰামচিয়াৰী পিতাৰ নাম: ৰুপনাথ ৰামচিয়াৰী ঘৰ নং : 7 বয়স : 29 লিঙ্গ : পুৰুষ	CFM0486258 ফটো উপলব্ধ	719 নাম : জেসমিন ৰামছিয়াৰী পিতাৰ নাম: ৰুপনাথ ৰামছিয়াৰী ঘৰ নং : 07 বয়স : 25 লিঙ্গ : মহিলা	CFM0343749 ফটো উপলব্ধ
720 নাম : ভাগেশ্বৰী দৈমাৰী স্বামীৰ নাম: কেলে দৈমাৰী ঘৰ নং : ৮ বয়স : 68 লিঙ্গ : মহিলা	CFM1434919 ফটো উপলব্ধ	721 নাম : জতিন দৈমাৰী পিতাৰ নাম: খেলে ঘৰ নং : ৮ বয়স : 66 লিঙ্গ : পুৰুষ	CFM1434931 ফটো উপলব্ধ	722 নাম : চক্ৰধৰ দৈমাৰী পিতাৰ নাম: কেলে দৈমাৰী ঘৰ নং : ৮ বয়স : 55 লিঙ্গ : পুৰুষ	CFM1434908 ফটো উপলব্ধ
723 নাম : জয়ন্তী দৈমাৰী স্বামীৰ নাম: জতিন ঘৰ নং : ৮ বয়স : 47 লিঙ্গ : মহিলা	CFM1434942 ফটো উপলব্ধ	724 নাম : অমৃতপ্ৰভা দৈমাৰী স্বামীৰ নাম: চক্ৰধৰ দৈমাৰী ঘৰ নং : ৮ বয়স : 46 লিঙ্গ : মহিলা	CFM1434920 ফটো উপলব্ধ	725 নাম : বিজেন দৈমাৰী পিতাৰ নাম: জতিন ঘৰ নং : ৮ বয়স : 40 লিঙ্গ : পুৰুষ	CFM1434953 ফটো উপলব্ধ
726 নাম : গমচাৰ দৈমাৰী পিতাৰ নাম: জতিন দৈমাৰী ঘৰ নং : ৮ বয়স : 34 লিঙ্গ : পুৰুষ	CFM1434975 ফটো উপলব্ধ	727 নাম : তুনী বসুমতাৰী দৈমাৰী স্বামীৰ নাম: বিজেন দৈমাৰী ঘৰ নং : ৮ বয়স : 33 লিঙ্গ : মহিলা	CFM1893001 ফটো উপলব্ধ	728 নাম : চোদোম বড়ো স্বামীৰ নাম: গমচাৰ দৈমাৰী ঘৰ নং : 8 বয়স : 32 লিঙ্গ : মহিলা	CFM7159825 ফটো উপলব্ধ
729 নাম : ফুং ৰোজ দৈমাৰী মাতৃৰ নাম: অমৃতপ্ৰভা দৈমাৰী ঘৰ নং : ০৮ বয়স : 27 লিঙ্গ : পুৰুষ	CFM0491712 ফটো উপলব্ধ	730 নাম : আৰোণায় দৈমাৰী পিতাৰ নাম: চক্ৰধৰ দৈমাৰী ঘৰ নং : 8 বয়স : 21 লিঙ্গ : মহিলা	CFM7188774 ফটো উপলব্ধ	731 নাম : চৰি বড়ো পিতাৰ নাম: ভোগীৰাম ঘৰ নং : ৯ বয়স : 65 লিঙ্গ : পুৰুষ	CFM1434997 ফটো উপলব্ধ
732 নাম : আৰতি বড়ো স্বামীৰ নাম: চৰিৰাম ঘৰ নং : ৯ বয়স : 53 লিঙ্গ : মহিলা	CFM1435014 ফটো উপলব্ধ	733 নাম : মনোজ বড়ো পিতাৰ নাম: সৰি ৰাম বড়ো ঘৰ নং : ৯ বয়স : 42 লিঙ্গ : পুৰুষ	CFM1435036 ফটো উপলব্ধ	734 নাম : জনাকী বড়ো স্বামীৰ নাম: মনোজ বড়ো ঘৰ নং : ৯ বয়স : 38 লিঙ্গ : মহিলা	CFM1892951 ফটো উপলব্ধ



735 নাম : বিকে বড়ো পিতাৰ নাম: সবিৰাম বড়ো ঘৰ নং : ৯ বয়স : 37 লিঙ্গ : পুৰুষ	CFM1435047 ফটো উপলব্ধ	736 নাম : সুবংসা বড়ো পিতাৰ নাম: সবিৰাম বড়ো ঘৰ নং : ৯ বয়স : 32 লিঙ্গ : পুৰুষ	CFM1893454 ফটো উপলব্ধ	737 নাম : সোদমশ্ৰী নাৰ্জাৰী স্বামীৰ নাম: শুবুংসা বোড়ো ঘৰ নং : ৯ বয়স : 31 লিঙ্গ : মহিলা	CFM0321109 ফটো উপলব্ধ
738 নাম : অনজলী নাৰ্জাৰী স্বামীৰ নাম: বিকে বোড়ো ঘৰ নং : ৯ বয়স : 30 লিঙ্গ : মহিলা	CFM0321059 ফটো উপলব্ধ	739 নাম : মুকুট ৰামচিয়াৰী পিতাৰ নাম: মহেশ্বৰ ৰামচিয়াৰী ঘৰ নং : ১০ বয়স : 57 লিঙ্গ : পুৰুষ	CFM1435069 ফটো উপলব্ধ	740 নাম : খামদাওচা ৰামচিয়াৰী পিতাৰ নাম: মহেশ্বৰ ৰামচিয়াৰী ঘৰ নং : ১০ বয়স : 56 লিঙ্গ : পুৰুষ	CFM1435092 ফটো উপলব্ধ
741 নাম : বিবি ৰাম্ভিআৰী স্বামীৰ নাম: মুকুট ৰাম্ভিআৰী ঘৰ নং : ১০ বয়স : 51 লিঙ্গ : মহিলা	CFM1435081 ফটো উপলব্ধ	742 নাম : মিনু বড়ো স্বামীৰ নাম: খামদাওচা ৰামচিয়াৰী ঘৰ নং : ১০ বয়স : 47 লিঙ্গ : মহিলা	LQW3839449 ফটো উপলব্ধ	743 নাম : বিনু ৰামছিয়াৰী স্বামীৰ নাম: কান্তেশ্বৰ ৰামছিয়াৰী ঘৰ নং : ১০ বয়স : 47 লিঙ্গ : মহিলা	CFM1892995 ফটো উপলব্ধ
744 নাম : দিলীপ ৰামচিয়াৰী পিতাৰ নাম: মহেশ্বৰ ৰামচিয়াৰী ঘৰ নং : ১০ বয়স : 46 লিঙ্গ : পুৰুষ	CFM1435116 ফটো উপলব্ধ	745 নাম : বিনালী ৰামচিয়াৰী স্বামীৰ নাম: দিলীপ ৰামচিয়াৰী ঘৰ নং : ১০ বয়স : 43 লিঙ্গ : মহিলা	CFM1435127 ফটো উপলব্ধ	746 নাম : কান্তিশ্বৰ ৰাম্ভিআৰী পিতাৰ নাম: মহেশ্বৰ ৰাম্ভিআৰী ঘৰ নং : ১০ বয়স : 40 লিঙ্গ : পুৰুষ	CFM1435138 ফটো উপলব্ধ
747 নাম : সাদিন ৰামছিয়াৰী পিতাৰ নাম: মুকুট ৰামছিয়াৰী ঘৰ নং : ১০ বয়স : 30 লিঙ্গ : পুৰুষ	CFM1893625 ফটো উপলব্ধ	748 নাম : মেহেৰ ৰামছিয়াৰী পিতাৰ নাম: মুকুট ৰামছিয়াৰী ঘৰ নং : ১০ বয়স : 28 লিঙ্গ : পুৰুষ	CFM0219634 ফটো উপলব্ধ	749 নাম : জৌমৈ ৰান্নি ৰামচিয়াৰী পিতাৰ নাম: মুকুট ৰামচিয়াৰী ঘৰ নং : 10 বয়স : 26 লিঙ্গ : মহিলা	CFM0483461 ফটো উপলব্ধ
750 নাম : সমৰসিং বসুমতাৰী পিতাৰ নাম: লোহিত ঘৰ নং : ১১ বয়স : 50 লিঙ্গ : পুৰুষ	CFM1435218 ফটো উপলব্ধ	751 নাম : স্বজনী বসুমতাৰী স্বামীৰ নাম: সমৰসিং বসুমতাৰী ঘৰ নং : ১১ বয়স : 45 লিঙ্গ : মহিলা	CFM1435229 ফটো উপলব্ধ	752 নাম : ফণীধৰ বসুমতাৰী পিতাৰ নাম: লোহিত ঘৰ নং : ১১ বয়স : 44 লিঙ্গ : পুৰুষ	CFM1435183 ফটো উপলব্ধ
753 নাম : দণ্ডি বসুমতাৰী স্বামীৰ নাম: প্ৰদীপ বসুমতাৰী ঘৰ নং : ১১ বয়স : 43 লিঙ্গ : মহিলা	CFM1435161 ফটো উপলব্ধ	754 নাম : বনুমা বসুমতাৰী স্বামীৰ নাম: প্ৰদীপ বসুমতাৰী ঘৰ নং : ১১ বয়স : 40 লিঙ্গ : মহিলা	CFM1435172 ফটো উপলব্ধ	755 নাম : ৰবীশ্বৰ বসুমতাৰি পিতাৰ নাম: লোহিত ঘৰ নং : ১১ বয়স : 40 লিঙ্গ : পুৰুষ	CFM1435194 ফটো উপলব্ধ
756 নাম : উতপল ব্ৰহ্ম স্বামীৰ নাম: ফণীধৰ বসুমতাৰী ঘৰ নং : 11 বয়স : 39 লিঙ্গ : মহিলা	CFM1398001 ফটো উপলব্ধ	757 নাম : চপা বসুমতাৰী স্বামীৰ নাম: ৰবীশ্বৰ বসুমতাৰী ঘৰ নং : ১১ বয়স : 38 লিঙ্গ : মহিলা	CFM1435207 ফটো উপলব্ধ	758 নাম : সার্জোন বসুমতাৰী পিতাৰ নাম: সমৰসিং বসুমতাৰী ঘৰ নং : 11 বয়স : 30 লিঙ্গ : পুৰুষ	UUI0069203 ফটো উপলব্ধ
759 নাম : মাইনাও বসুমতাৰী পিতাৰ নাম: সমৰসিং বসুমতাৰী ঘৰ নং : 11 বয়স : 27 লিঙ্গ : মহিলা	CFM0483149 ফটো উপলব্ধ	760 নাম : বুবনী বসুমতাৰী স্বামীৰ নাম: সাজিন বসুমতাৰী ঘৰ নং : 11 বয়স : 26 লিঙ্গ : মহিলা	UUI0022335 ফটো উপলব্ধ	761 নাম : সুপ্ৰিয়া বসুমতাৰী পিতাৰ নাম: প্ৰদীপ বসুমতাৰী ঘৰ নং : 11 বয়স : 25 লিঙ্গ : মহিলা	CFM0486720 ফটো উপলব্ধ
762 নাম : দময়ন্তী বসুমতাৰী পিতাৰ নাম: ৰবীশ্বৰ বসুমতাৰী ঘৰ নং : 11 বয়স : 22 লিঙ্গ : মহিলা	CFM1283027 ফটো উপলব্ধ	763 নাম : লক্ষী বসুমতাৰী পিতাৰ নাম: সমৰ সিং বসুমতাৰী ঘৰ নং : 11 বয়স : 21 লিঙ্গ : পুৰুষ	UUI0114009 ফটো উপলব্ধ	764 নাম : অনসিং বসুমতাৰী পিতাৰ নাম: ফছলীম ঘৰ নং : ১২ বয়স : 53 লিঙ্গ : পুৰুষ	CFM1435241 ফটো উপলব্ধ



765 নাম : বৰ্ণসিং বসুমতাৰী পিতাৰ নাম: পান্ধীৰাম বসুমতাৰী ঘৰ নং : ১২ বয়স : 50 লিঙ্গ : পুৰুষ	CFM1435263 ফটো উপলব্ধ	766 নাম : দময়ন্তী বসুমতাৰী স্বামীৰ নাম: অনসিং বসুমতাৰী ঘৰ নং : ১২ বয়স : 48 লিঙ্গ : মহিলা	CFM1435252 ফটো উপলব্ধ	767 নাম : বীদীমত্ৰী বসুমতাৰী স্বামীৰ নাম: বনসিং বসুমতাৰী ঘৰ নং : ১২ বয়স : 42 লিঙ্গ : মহিলা	CFM1435274 ফটো উপলব্ধ
768 নাম : বসুমতাৰী পিতাৰ নাম: অনসিং বসুমতাৰী ঘৰ নং : 12 বয়স : 26 লিঙ্গ : মহিলা	CFM0483651 ফটো উপলব্ধ	769 নাম : বিমলা বসুমতাৰী পিতাৰ নাম: বৰ্ণসিং বসুমতাৰী ঘৰ নং : 12 বয়স : 20 লিঙ্গ : মহিলা	UUI0134486 ফটো উপলব্ধ	770 নাম : দমনী বসুমতাৰী স্বামীৰ নাম: মহেন্দ্ৰ ঘৰ নং : ১৩ বয়স : 66 লিঙ্গ : মহিলা	CFM1435285 ফটো উপলব্ধ
771 নাম : বিমলা গয়াৰী স্বামীৰ নাম: তিলক ঘৰ নং : 13 বয়স : 60 লিঙ্গ : মহিলা	UUI0050443 ফটো উপলব্ধ	772 নাম : সোৰগোসীং বসুমতাৰী পিতাৰ নাম: মহেন্দ্ৰ ঘৰ নং : ১৩ বয়স : 49 লিঙ্গ : পুৰুষ	CFM1435310 ফটো উপলব্ধ	773 নাম : বদে বসুমতাৰী পিতাৰ নাম: মহেন্দ্ৰ বসুমতাৰী ঘৰ নং : ১৩ বয়স : 48 লিঙ্গ : পুৰুষ	CFM1435296 ফটো উপলব্ধ
774 নাম : অকাণী বসুমতাৰী স্বামীৰ নাম: বদে বসুমতাৰী ঘৰ নং : ১৩ বয়স : 40 লিঙ্গ : মহিলা	CFM1435309 ফটো উপলব্ধ	775 নাম : গনদনী ওৱাৰী স্বামীৰ নাম: সোৰগোসীং বসুমতাৰী ঘৰ নং : ১৩ বয়স : 33 লিঙ্গ : মহিলা	CFM1892746 ফটো উপলব্ধ	776 নাম : লীমচাৰ বসুমতাৰী পিতাৰ নাম: বদে বসুমতাৰী ঘৰ নং : ১৩ বয়স : 27 লিঙ্গ : পুৰুষ	CFM0219451 ফটো উপলব্ধ
777 নাম : দিৰ্দৌম বসুমতাৰী পিতাৰ নাম: বদে বসুমতাৰী ঘৰ নং : 13 বয়স : 27 লিঙ্গ : পুৰুষ	CFM0422139 ফটো উপলব্ধ	778 নাম : শৰ্মিলা ব্ৰহ্ম স্বামীৰ নাম: লক্ষ্মীৰ বসুমতাৰী ঘৰ নং : 13 বয়স : 27 লিঙ্গ : মহিলা	CFM0430223 ফটো উপলব্ধ	779 নাম : বানেশ্বৰ বসুমতাৰী পিতাৰ নাম: ফতিন ঘৰ নং : ১৪ বয়স : 76 লিঙ্গ : পুৰুষ	CFM1435321 ফটো উপলব্ধ
780 নাম : কমলী বসুমতাৰী স্বামীৰ নাম: বানেশ্বৰ ঘৰ নং : ১৪ বয়স : 66 লিঙ্গ : মহিলা	CFM1435332 ফটো উপলব্ধ	781 নাম : ৰূপেন বসুমতাৰী পিতাৰ নাম: বানেশ্বৰ বসুমতাৰী ঘৰ নং : ১৪ বয়স : 35 লিঙ্গ : পুৰুষ	CFM1435376 ফটো উপলব্ধ	782 নাম : গোলাপি বসুমতাৰী স্বামীৰ নাম: ৰূপেন বসুমতাৰী ঘৰ নং : 14 বয়স : 29 লিঙ্গ : মহিলা	CFM0289728 ফটো উপলব্ধ
783 নাম : নাশোৰী ৰাশ্চিয়াৰী স্বামীৰ নাম: দিৰ্জেন ঘৰ নং : 14A বয়স : 41 লিঙ্গ : মহিলা	CFM1435365 ফটো উপলব্ধ	784 নাম : দিৰ্জেন বসুমতাৰী পিতাৰ নাম: বানেশ্বৰ ঘৰ নং : 14A বয়স : 41 লিঙ্গ : পুৰুষ	CFM1435343 ফটো উপলব্ধ	785 নাম : অবিলাশা বসুমতাৰী পিতাৰ নাম: দিৰ্জেন বসুমতাৰী ঘৰ নং : 14A বয়স : 20 লিঙ্গ : মহিলা	UUI0006171 ফটো উপলব্ধ
786 নাম : সনাইত্ৰী বসুমতাৰী স্বামীৰ নাম: ভবেন বসুমতাৰী ঘৰ নং : 14B বয়স : 42 লিঙ্গ : মহিলা	CFM1893125 ফটো উপলব্ধ	787 নাম : ভবেন বসুমতাৰী পিতাৰ নাম: বানেশ্বৰ বসুমতাৰী ঘৰ নং : 14B বয়স : 39 লিঙ্গ : পুৰুষ	CFM1435354 ফটো উপলব্ধ	788 নাম : চনা বসুমতাৰী পিতাৰ নাম: জংগবীৰ ঘৰ নং : ১৫ বয়স : 58 লিঙ্গ : পুৰুষ	CFM1435387 ফটো উপলব্ধ
789 নাম : মনিকা বসুমতাৰী স্বামীৰ নাম: চনা ঘৰ নং : ১৫ বয়স : 50 লিঙ্গ : মহিলা	CFM1435398 ফটো উপলব্ধ	790 নাম : বীৰলা বড়ো স্বামীৰ নাম: দৈথুন বসুমতাৰী ঘৰ নং : 15 বয়স : 32 লিঙ্গ : মহিলা	CFM1160878 ফটো উপলব্ধ	791 নাম : দৈথুন বসুমতাৰী পিতাৰ নাম: চনাৰাম বসুমতাৰী ঘৰ নং : ১৫ বয়স : 28 লিঙ্গ : পুৰুষ	CFM0161448 ফটো উপলব্ধ
792 নাম : ৰাজেশ বসুমতাৰী পিতাৰ নাম: সনাৰাম বসুমতাৰী ঘৰ নং : ১৫ বয়স : 27 লিঙ্গ : পুৰুষ	CFM0220012 ফটো উপলব্ধ	793 নাম : গিতা গয়াৰী স্বামীৰ নাম: ৰাজেশ বসুমতাৰী ঘৰ নং : 15 বয়স : 23 লিঙ্গ : মহিলা	CFM0419986 ফটো উপলব্ধ	794 নাম : মালতী বড়ো স্বামীৰ নাম: জয়ীৰ বসুমতাৰী ঘৰ নং : 15A বয়স : 49 লিঙ্গ : মহিলা	CFM0412221 ফটো উপলব্ধ



795 নাম : জয়বীৰ বসুমতাৰী পিতাৰ নাম: জংগবীৰ ঘৰ নং : 15A বয়স : 47 লিঙ্গ : পুৰুষ	CFM1435412 ফটো উপলব্ধ	796 নাম : প্ৰাণজিত বসুমতাৰী পিতাৰ নাম: জয়বীৰ বসুমতাৰী ঘৰ নং : 15A বয়স : 27 লিঙ্গ : পুৰুষ	CFM0517946 ফটো উপলব্ধ	797 নাম : সন্জিকা বসুমতাৰী পিতাৰ নাম: জয়বীৰ বসুমতাৰী ঘৰ নং : 15A বয়স : 20 লিঙ্গ : মহিলা	UUI0123828 ফটো উপলব্ধ
798 নাম : মনেশ্বৰ বসুমতাৰী পিতাৰ নাম: জংগবীৰ বসুমতাৰী ঘৰ নং : 15B বয়স : 51 লিঙ্গ : পুৰুষ	CFM1435434 ফটো উপলব্ধ	799 নাম : মিনিশ্ৰী বসুমতাৰী স্বামীৰ নাম: মনেশ্বৰ বসুমতাৰী ঘৰ নং : 15B বয়স : 48 লিঙ্গ : মহিলা	CFM1435445 ফটো উপলব্ধ	800 নাম : বিপ্ৰাই বসুমতাৰী পিতাৰ নাম: মনেশ্বৰ বসুমতাৰী ঘৰ নং : 15B বয়স : 28 লিঙ্গ : পুৰুষ	CFM0161588 ফটো উপলব্ধ
801 নাম : অঞ্জিতা বসুমতাৰী পিতাৰ নাম: মনেশ্বৰ বসুমতাৰী ঘৰ নং : 15B বয়স : 21 লিঙ্গ : মহিলা	CFM7150907 ফটো উপলব্ধ	802 নাম : বিনা বসুমতাৰী পিতাৰ নাম: ফে. চ্চৰাম বসুমতাৰী ঘৰ নং : 19 বয়স : 69 লিঙ্গ : মহিলা	CFM1435456 ফটো উপলব্ধ	803 নাম : জয়ন্তী বসুমতাৰী স্বামীৰ নাম: বীণা ঘৰ নং : 19 বয়স : 45 লিঙ্গ : মহিলা	CFM1443512 ফটো উপলব্ধ
804 নাম : ৰঞ্জু মাসাহৰী স্বামীৰ নাম: স্বৰংগ বসুমতাৰী ঘৰ নং : 17 বয়স : 36 লিঙ্গ : মহিলা	CFM7150964 ফটো উপলব্ধ	805 নাম : চোৰাং বসুমতাৰী পিতাৰ নাম: বিনা বসুমতাৰী ঘৰ নং : 19 বয়স : 35 লিঙ্গ : পুৰুষ	CFM0166785 ফটো উপলব্ধ	806 নাম : বুলবুল বসুমতাৰী পিতাৰ নাম: বিনাৰাম বসুমতাৰী ঘৰ নং : 19 বয়স : 28 লিঙ্গ : পুৰুষ	CFM0167098 ফটো উপলব্ধ
807 নাম : মনিকা বসুমতাৰী পিতাৰ নাম: বিনাৰাম বসুমতাৰী ঘৰ নং : 19 বয়স : 27 লিঙ্গ : মহিলা	CFM0482877 ফটো উপলব্ধ	808 নাম : আনজানা বসুমতাৰী স্বামীৰ নাম: বুলবুল বসুমতাৰী ঘৰ নং : 17 বয়স : 24 লিঙ্গ : মহিলা	CFM1321256 ফটো উপলব্ধ	809 নাম : নলেশ্বৰ বসুমতাৰী পিতাৰ নাম: বিনা বসুমতাৰী ঘৰ নং : 17 বয়স : 23 লিঙ্গ : পুৰুষ	CFM1265990 ফটো উপলব্ধ
810 নাম : মায়া বসুমতাৰী স্বামীৰ নাম: ৰবিন বসুমতাৰী ঘৰ নং : 17আ বয়স : 53 লিঙ্গ : মহিলা	CFM1435514 ফটো উপলব্ধ	811 নাম : মাওফংগৌৰা দৈমাৰী পিতাৰ নাম: জালিৰাম দৈমাৰী ঘৰ নং : 17আ বয়স : 46 লিঙ্গ : পুৰুষ	CFM1435489 ফটো উপলব্ধ	812 নাম : কল্প দৈমাৰী পিতাৰ নাম: জালিৰাম বসুমতাৰী ঘৰ নং : 17আ বয়স : 42 লিঙ্গ : পুৰুষ	CFM1435490 ফটো উপলব্ধ
813 নাম : সোনাইশ্ৰী বসুমতাৰী স্বামীৰ নাম: ফলেন বসুমতাৰী দৈমাৰী ঘৰ নং : 17আ বয়স : 31 লিঙ্গ : মহিলা	CFM1443487 ফটো উপলব্ধ	814 নাম : ৰবিন বসুমতাৰী পিতাৰ নাম: সিৰেন বসুমতাৰী ঘৰ নং : 17বি বয়স : 62 লিঙ্গ : পুৰুষ	CFM1893421 ফটো উপলব্ধ	815 নাম : সৌমখৌৰ বসুমতাৰী পিতাৰ নাম: ৰবিন বসুমতাৰী ঘৰ নং : 17বি বয়স : 23 লিঙ্গ : পুৰুষ	CFM0438382 ফটো উপলব্ধ
816 নাম : ইভলি বসুমতাৰী স্বামীৰ নাম: জিতেন ঘৰ নং : 18 বয়স : 74 লিঙ্গ : মহিলা	CFM1435536 ফটো উপলব্ধ	817 নাম : সমৰ বসুমতাৰী পিতাৰ নাম: জিতেন ঘৰ নং : 18 বয়স : 51 লিঙ্গ : পুৰুষ	CFM1435558 ফটো উপলব্ধ	818 নাম : কাজলী বসুমতাৰী স্বামীৰ নাম: চুহুংমু বসুমতাৰী ঘৰ নং : 18 বয়স : 44 লিঙ্গ : মহিলা	CFM1435581 ফটো উপলব্ধ
819 নাম : বালেং দৈমাৰী স্বামীৰ নাম: চমৰ বসুমতাৰী ঘৰ নং : 18 বয়স : 39 লিঙ্গ : মহিলা	CFM0169466 ফটো উপলব্ধ	820 নাম : মামণি বড়ো স্বামীৰ নাম: চোৰাং বসুমতাৰী ঘৰ নং : 18 বয়স : 37 লিঙ্গ : মহিলা	CFM1435592 ফটো উপলব্ধ	821 নাম : নিতাহেৰ বসুমতাৰী মাতৃৰ নাম: কাজলী বসুমতাৰী ঘৰ নং : 18 বয়স : 27 লিঙ্গ : মহিলা	UUI0001115 ফটো উপলব্ধ
822 নাম : বিৰেন দৈমাৰী পিতাৰ নাম: বালীৰাম দৈমাৰী ঘৰ নং : 18 বয়স : 64 লিঙ্গ : পুৰুষ	CFM1435616 ফটো উপলব্ধ	823 নাম : প্ৰদিপ দৈমাৰী পিতাৰ নাম: বালীৰাম দৈমাৰী ঘৰ নং : 18 বয়স : 60 লিঙ্গ : পুৰুষ	CFM1435638 ফটো উপলব্ধ	824 নাম : খুনজ দৈমাৰী স্বামীৰ নাম: বিৰেন ঘৰ নং : 18 বয়স : 55 লিঙ্গ : মহিলা	CFM1435627 ফটো উপলব্ধ

825 নাম : বুগুং দৈমাৰী পিতাৰ নাম: বালিৰাম দৈমাৰী ঘৰ নং : ১৯ বয়স : 52 লিঙ্গ : পুৰুষ	CFM1435672 ফটো উপলব্ধ	826 নাম : গিতা দৈমাৰী স্বামীৰ নাম: লহিত মুশাহাৰী ঘৰ নং : ১৯ বয়স : 49 লিঙ্গ : মহিলা	CFM1435649 ফটো উপলব্ধ	827 নাম : পোমিলা দৈমাৰী পিতাৰ নাম: প্ৰদীপ দৈমাৰী ঘৰ নং : ১৯ বয়স : 36 লিঙ্গ : মহিলা	CFM1443498 ফটো উপলব্ধ
828 নাম : ভাগ্যশ্ৰী দৈমাৰী পিতাৰ নাম: সৰ্বেশ্বৰ বড়ো ঘৰ নং : ১৯ বয়স : 33 লিঙ্গ : মহিলা	CFM1893012 ফটো উপলব্ধ	829 নাম : বিজিত দৈমাৰী পিতাৰ নাম: প্ৰদীপ দৈমাৰী ঘৰ নং : ১৯ বয়স : 32 লিঙ্গ : পুৰুষ	CFM1443385 ফটো উপলব্ধ	830 নাম : লৌইহৌৰ দৈমাৰী পিতাৰ নাম: প্ৰদীপ দৈমাৰী ঘৰ নং : ১৯ বয়স : 30 লিঙ্গ : পুৰুষ	CFM1893614 ফটো উপলব্ধ
831 নাম : তাইতেল দৈমাৰী পিতাৰ নাম: বালী ৰাম দৈমাৰী ঘৰ নং : 19বি বয়স : 55 লিঙ্গ : পুৰুষ	CFM1435650 ফটো উপলব্ধ	832 নাম : যমুনা দৈমাৰী পিতাৰ নাম: তাইতেল দৈমাৰী ঘৰ নং : 19বি বয়স : 41 লিঙ্গ : মহিলা	CFM1435661 ফটো উপলব্ধ	833 নাম : নয়নজ্যোতি দৈমাৰী পিতাৰ নাম: নিহিৰ দৈমাৰী ঘৰ নং : 19বি বয়স : 21 লিঙ্গ : পুৰুষ	UUI0042325 ফটো উপলব্ধ
834 নাম : ৰিংগিনি দৈমাৰী স্বামীৰ নাম: ভগবান ঘৰ নং : ২০ বয়স : 52 লিঙ্গ : মহিলা	CFM1435694 ফটো উপলব্ধ	835 নাম : জমিদাৰ দৈমাৰী পিতাৰ নাম: ৰাজেন ঘৰ নং : ২০ বয়স : 48 লিঙ্গ : পুৰুষ	CFM1435729 ফটো উপলব্ধ	836 নাম : লাবাৰী দৈমাৰী স্বামীৰ নাম: জমিদাৰ ঘৰ নং : ২০ বয়স : 43 লিঙ্গ : মহিলা	CFM1435730 ফটো উপলব্ধ
837 নাম : বিজু দৈমাৰী পিতাৰ নাম: ভগবান ঘৰ নং : ২০ বয়স : 38 লিঙ্গ : পুৰুষ	CFM1435707 ফটো উপলব্ধ	838 নাম : বিজয় দৈমাৰী পিতাৰ নাম: ভগবান ঘৰ নং : ২০ বয়স : 36 লিঙ্গ : পুৰুষ	CFM1435718 ফটো উপলব্ধ	839 নাম : সমখোৰ দৈমাৰী পিতাৰ নাম: জমিদাৰ দৈমাৰী ঘৰ নং : 20 বয়স : 33 লিঙ্গ : পুৰুষ	UUI0101915 ফটো উপলব্ধ
840 নাম : চোগোমচাৰ দৈমাৰী পিতাৰ নাম: জুমদৰ দৈমাৰী ঘৰ নং : ২০ বয়স : 28 লিঙ্গ : পুৰুষ	CFM0175216 ফটো উপলব্ধ	841 নাম : কবিতা দৈমাৰী পিতাৰ নাম: শ্ৰীগবান দৈমাৰী ঘৰ নং : ২০ বয়স : 28 লিঙ্গ : মহিলা	CFM0482810 ফটো উপলব্ধ	842 নাম : জইনছান দৈমাৰী পিতাৰ নাম: জুমিদাৰ দৈমাৰী ঘৰ নং : ২০ বয়স : 27 লিঙ্গ : পুৰুষ	CFM0219402 ফটো উপলব্ধ
843 নাম : চাক্তী দৈমাৰী স্বামীৰ নাম: সৌমখোৰ দৈমাৰী ঘৰ নং : 20 বয়স : 27 লিঙ্গ : মহিলা	CFM0429282 ফটো উপলব্ধ	844 নাম : হৈনাৰী দৈমাৰী স্বামীৰ নাম: সেবেন দৈমাৰী ঘৰ নং : 20 বয়স : 25 লিঙ্গ : মহিলা	CFM1221910 ফটো উপলব্ধ	845 নাম : হেলেনা বসুমতাৰী স্বামীৰ নাম: কমলী ঘৰ নং : ২১ বয়স : 62 লিঙ্গ : মহিলা	CFM1435752 ফটো উপলব্ধ
846 নাম : ৰূপা বসুমতাৰী স্বামীৰ নাম: মহেশ বসুমতাৰী ঘৰ নং : ২১ বয়স : 57 লিঙ্গ : মহিলা	CFM1435809 ফটো উপলব্ধ	847 নাম : তাৰা ব্ৰহ্ম স্বামীৰ নাম: মন্তু বসুমতাৰী ঘৰ নং : ২১ বয়স : 44 লিঙ্গ : মহিলা	CFM0053769 ফটো উপলব্ধ	848 নাম : মহেশ বসুমতাৰী পিতাৰ নাম: কমলা ঘৰ নং : ২১ বয়স : 41 লিঙ্গ : পুৰুষ	CFM1435785 ফটো উপলব্ধ
849 নাম : স্ননসিংহ বসুমতাৰী পিতাৰ নাম: কামাল বসুমতাৰী ঘৰ নং : ২১ বয়স : 36 লিঙ্গ : পুৰুষ	CFM1435796 ফটো উপলব্ধ	850 নাম : পদ্মা বড়ো স্বামীৰ নাম: মানসিংহ বসুমতাৰী ঘৰ নং : 21 বয়স : 36 লিঙ্গ : মহিলা	CFM7151087 ফটো উপলব্ধ	851 নাম : ৰাজু দৈমাৰী পিতাৰ নাম: হাহিৰাম দৈমাৰী ঘৰ নং : ২১ বয়স : 34 লিঙ্গ : পুৰুষ	CFM1893396 ফটো উপলব্ধ
852 নাম : ৰনজিলা দৈমাৰী স্বামীৰ নাম: ৰাজু দৈমাৰী ঘৰ নং : ২১ বয়স : 32 লিঙ্গ : মহিলা	CFM0054056 ফটো উপলব্ধ	853 নাম : জৈনাল আলী পিতাৰ নাম: নিজাম আলী ঘৰ নং : 21 বয়স : 21 লিঙ্গ : পুৰুষ	UUI0071944 ফটো উপলব্ধ	854 নাম : বিদাংশী বচুমতাৰী পিতাৰ নাম: মহেশ বচুমতাৰী ঘৰ নং : 21 বয়স : 19 লিঙ্গ : মহিলা	UUI0127985 ফটো উপলব্ধ



855 নাম : নমল বসুমতাৰী পিতাৰ নাম: ধনবীৰ বসুমতাৰী ঘৰ নং : ২২ বয়স : 56 লিঙ্গ : পুৰুষ	CFM1435810 ফটো উপলব্ধ	856 নাম : বীনা বসুমতাৰী স্বামীৰ নাম: নমল বসুমতাৰী ঘৰ নং : ২২ বয়স : 50 লিঙ্গ : মহিলা	CFM1435832 ফটো উপলব্ধ	857 নাম : জিতু মনি বসুমতাৰী পিতাৰ নাম: নমল বসুমতাৰী ঘৰ নং : ২২ বয়স : 28 লিঙ্গ : মহিলা	CFM0179259 ফটো উপলব্ধ
858 নাম : হাংবুৰ দৈমাৰী পিতাৰ নাম: খান্দা ৰাশিচাৰী ঘৰ নং : ২৩ বয়স : 71 লিঙ্গ : মহিলা	CFM1435843 ফটো উপলব্ধ	859 নাম : লেবেন দৈমাৰী পিতাৰ নাম: বুদ্ধৰাম দৈমাৰী ঘৰ নং : ২৩ বয়স : 40 লিঙ্গ : পুৰুষ	CFM1435865 ফটো উপলব্ধ	860 নাম : সেবেন দৈমাৰী পিতাৰ নাম: বুদ্ধৰাম দৈমাৰী ঘৰ নং : ২৩ বয়স : 38 লিঙ্গ : পুৰুষ	CFM1435887 ফটো উপলব্ধ
861 নাম : মাইদংগ্ৰী দৈমাৰী পিতাৰ নাম: অনিৰাম বসুমতাৰী ঘৰ নং : ২৩ বয়স : 38 লিঙ্গ : মহিলা	CFM1892815 ফটো উপলব্ধ	862 নাম : পংকজ দৈমাৰী পিতাৰ নাম: বুদ্ধৰাম দৈমাৰী ঘৰ নং : ২৩ বয়স : 37 লিঙ্গ : পুৰুষ	CFM1435876 ফটো উপলব্ধ	863 নাম : বেঞ্জী দাঙ্গমাৰী স্বামীৰ নাম: পংকজ দৈমাৰী ঘৰ নং : ২৩ বয়স : 34 লিঙ্গ : মহিলা	CFM1892677 ফটো উপলব্ধ
864 নাম : কনকলাল দৈমাৰী পিতাৰ নাম: লেবেন দৈমাৰী ঘৰ নং : 23 বয়স : 20 লিঙ্গ : পুৰুষ	UUI0128801 ফটো উপলব্ধ	865 নাম : হৰেন্দ্ৰ বসুমতাৰী পিতাৰ নাম: কৰ্মল বসুমতাৰী ঘৰ নং : 24 বয়স : 53 লিঙ্গ : পুৰুষ	CFM1443374 ফটো উপলব্ধ	866 নাম : ৰূপালী বসুমতাৰী পিতাৰ নাম: হেৰেমদাৰ বসুমতাৰী ঘৰ নং : ২৪ বয়স : 47 লিঙ্গ : মহিলা	CFM1435898 ফটো উপলব্ধ
867 নাম : ধিৰেন বসুমতাৰী পিতাৰ নাম: কামাল বসুমতাৰী ঘৰ নং : ২৪ বয়স : 42 লিঙ্গ : পুৰুষ	CFM1435923 ফটো উপলব্ধ	868 নাম : জেকি বসুমতাৰী পিতাৰ নাম: হেৰেমদাৰ বসুমতাৰী ঘৰ নং : ২৪ বয়স : 31 লিঙ্গ : পুৰুষ	CFM1893603 ফটো উপলব্ধ	869 নাম : জেছীয়ান বসুমতাৰী মাতৃৰ নাম: ৰূপালী বসুমতাৰী ঘৰ নং : ২৪ বয়স : 27 লিঙ্গ : মহিলা	CFM0183335 ফটো উপলব্ধ
870 নাম : প্ৰিনাচ বসুমতাৰী পিতাৰ নাম: ভূপেন বসুমতাৰী ঘৰ নং : 24 বয়স : 20 লিঙ্গ : পুৰুষ	UUI0128611 ফটো উপলব্ধ	871 নাম : ৰুকনি বসুমতাৰী স্বামীৰ নাম: ধিৰেন বসুমতাৰী ঘৰ নং : 24আ বয়স : 34 লিঙ্গ : মহিলা	CFM1892586 ফটো উপলব্ধ	872 নাম : ভূপন বসুমতাৰী পিতাৰ নাম: কৰ্মল বসুমতাৰী ঘৰ নং : 24বি বয়স : 48 লিঙ্গ : পুৰুষ	CFM1435901 ফটো উপলব্ধ
873 নাম : ৰিচমা বসুমতাৰী স্বামীৰ নাম: ভূপেন বসুমতাৰী ঘৰ নং : 24বি বয়স : 45 লিঙ্গ : মহিলা	CFM1435912 ফটো উপলব্ধ	874 নাম : চিমা ৰানি বড়ো স্বামীৰ নাম: ৰুশমা বসুমতাৰী ঘৰ নং : 24সী বয়স : 40 লিঙ্গ : মহিলা	CFM0438408 ফটো উপলব্ধ	875 নাম : ৰেশমা বসুমতাৰী পিতাৰ নাম: কৰ্মল বসুমতাৰী ঘৰ নং : 24সী বয়স : 36 লিঙ্গ : পুৰুষ	CFM1435934 ফটো উপলব্ধ
876 নাম : দিলিপ বসুমতাৰী পিতাৰ নাম: বাহী ৰাম বসুমতাৰী ঘৰ নং : ২৫ বয়স : 63 লিঙ্গ : পুৰুষ	CFM1435989 ফটো উপলব্ধ	877 নাম : ভৈৰব বসুমতাৰী পিতাৰ নাম: বাহী ঘৰ নং : ২৫ বয়স : 59 লিঙ্গ : পুৰুষ	CFM1435967 ফটো উপলব্ধ	878 নাম : সম্বাৰী বসুমতাৰী স্বামীৰ নাম: দিলিপ বসুমতাৰী ঘৰ নং : ২৫ বয়স : 55 লিঙ্গ : মহিলা	CFM1435990 ফটো উপলব্ধ
879 নাম : আসাৰী বসুমতাৰী স্বামীৰ নাম: ভৈৰব ঘৰ নং : ২৫ বয়স : 50 লিঙ্গ : মহিলা	CFM1435978 ফটো উপলব্ধ	880 নাম : তুকুৰ বসুমতাৰী পিতাৰ নাম: বাহী ঘৰ নং : ২৫ বয়স : 40 লিঙ্গ : পুৰুষ	CFM1436006 ফটো উপলব্ধ	881 নাম : বদি বসুমতাৰী স্বামীৰ নাম: তুকুৰ বসুমতাৰী ঘৰ নং : ২৫ বয়স : 37 লিঙ্গ : মহিলা	CFM1892597 ফটো উপলব্ধ
882 নাম : বীজতী বসুমতাৰী পিতাৰ নাম: ভৈৰব বসুমতাৰী ঘৰ নং : 25 বয়স : 28 লিঙ্গ : মহিলা	CFM0486647 ফটো উপলব্ধ	883 নাম : অনসাৰী বসুমতাৰী পিতাৰ নাম: দিসানিসা বসুমতাৰী ঘৰ নং : 25 বয়স : 27 লিঙ্গ : মহিলা	CFM0483081 ফটো উপলব্ধ	# 884 নাম : জনালী বসুমতাৰী পিতাৰ নাম: ভৈৰব বসুমতাৰী ঘৰ নং : 25 বয়স : 25 লিঙ্গ : মহিলা	CFM0476531 ফটো উপলব্ধ



885 নাম : গলক বসুমতাৰী পিতাৰ নাম: দিলিপ বসুমতাৰী ঘৰ নং : 25 বয়স : 23 লিঙ্গ : পুৰুষ	CFM1221951 ফটো উপলব্ধ	886 নাম : দুমা ৰাম দৈমাৰী পিতাৰ নাম: মনিয়া দৈমাৰী ঘৰ নং : 26 বয়স : 59 লিঙ্গ : পুৰুষ	CFM1436017 ফটো উপলব্ধ	887 নাম : ৰানি দৈমাৰী স্বামীৰ নাম: দুমা ৰাম দৈমাৰী ঘৰ নং : 26 বয়স : 53 লিঙ্গ : মহিলা	CFM1436028 ফটো উপলব্ধ
888 নাম : ৰবি দৈমাৰী পিতাৰ নাম: ডুমৰাম দৈমাৰী ঘৰ নং : 26 বয়স : 29 লিঙ্গ : পুৰুষ	CFM1443227 ফটো উপলব্ধ	889 নাম : জুন দৈমাৰী স্বামীৰ নাম: ৰবি দৈমাৰী ঘৰ নং : 36 বয়স : 27 লিঙ্গ : মহিলা	CFM0480814 ফটো উপলব্ধ	890 নাম : দেউবাৰী দৈমাৰী স্বামীৰ নাম: জগেশ্বৰ দৈমাৰী ঘৰ নং : 29 বয়স : 79 লিঙ্গ : মহিলা	CFM1436039 ফটো উপলব্ধ
891 নাম : চিশতি দৈমাৰী পিতাৰ নাম: জগেশ্বৰ দৈমাৰী ঘৰ নং : 29 বয়স : 56 লিঙ্গ : পুৰুষ	CFM1436062 ফটো উপলব্ধ	892 নাম : বিস্তী দৈমাৰী পিতাৰ নাম: জগেশ্বৰ দৈমাৰী ঘৰ নং : 29 বয়স : 47 লিঙ্গ : পুৰুষ	CFM1436040 ফটো উপলব্ধ	893 নাম : আন্দলী দৈমাৰী স্বামীৰ নাম: চিঠি দৈমাৰী ঘৰ নং : 29 বয়স : 40 লিঙ্গ : মহিলা	CFM1436073 ফটো উপলব্ধ
894 নাম : শিবো দৈমাৰী পিতাৰ নাম: শিষ্টা দৈমাৰী ঘৰ নং : 27 বয়স : 21 লিঙ্গ : পুৰুষ	CFM7177074 ফটো উপলব্ধ	895 নাম : বালা বসুমতাৰী স্বামীৰ নাম: মহেন্দ্ৰ ঘৰ নং : 28 বয়স : 76 লিঙ্গ : মহিলা	CFM1436084 ফটো উপলব্ধ	896 নাম : অনাজালী বসুমতাৰী স্বামীৰ নাম: যোগেন ঘৰ নং : 28 বয়স : 52 লিঙ্গ : মহিলা	CFM1436120 ফটো উপলব্ধ
897 নাম : মাগন বসুমতাৰী পিতাৰ নাম: মহেন্দ্ৰ ঘৰ নং : 28 বয়স : 49 লিঙ্গ : পুৰুষ	CFM1436095 ফটো উপলব্ধ	898 নাম : চম্পা বসুমতাৰী স্বামীৰ নাম: মাগিন ঘৰ নং : 28 বয়স : 42 লিঙ্গ : মহিলা	CFM1436108 ফটো উপলব্ধ	899 নাম : অলকা বসুমতাৰী পিতাৰ নাম: অৰ্ণা বসুমতাৰী ঘৰ নং : 28 বয়স : 35 লিঙ্গ : মহিলা	CFM1436131 ফটো উপলব্ধ
900 নাম : ডিপেন বসুমতাৰী পিতাৰ নাম: জগেন বসুমতাৰী ঘৰ নং : 28 বয়স : 29 লিঙ্গ : পুৰুষ	CFM0072918 ফটো উপলব্ধ	901 নাম : মোনদিব বসুমতাৰী পিতাৰ নাম: জগেন বসুমতাৰী ঘৰ নং : 28 বয়স : 29 লিঙ্গ : পুৰুষ	CFM0482273 ফটো উপলব্ধ	902 নাম : অক্ষয় বসুমতাৰী পিতাৰ নাম: জগেন বসুমতাৰী ঘৰ নং : 28 বয়স : 24 লিঙ্গ : মহিলা	CFM0367599 ফটো উপলব্ধ
903 নাম : বিৰখুঙৰ বসুমতাৰী পিতাৰ নাম: মাগন বসুমতাৰী ঘৰ নং : 28 বয়স : 24 লিঙ্গ : পুৰুষ	CFM1215888 ফটো উপলব্ধ	904 নাম : সগমডাও নাৰ্জাৰী পিতাৰ নাম: দাচোৰম ঘৰ নং : 28 বয়স : 42 লিঙ্গ : পুৰুষ	CFM1436211 ফটো উপলব্ধ	905 নাম : বিনীতা নাৰ্জাৰী স্বামীৰ নাম: সোণমদাও নাৰ্জাৰী ঘৰ নং : 28 বয়স : 37 লিঙ্গ : মহিলা	CFM1436255 ফটো উপলব্ধ
906 নাম : বীনদ নাৰ্জাৰী পিতাৰ নাম: বীনদ নাৰ্জাৰী ঘৰ নং : 28 বয়স : 37 লিঙ্গ : পুৰুষ	CFM1436233 ফটো উপলব্ধ	907 নাম : গিতা নাৰ্জাৰী স্বামীৰ নাম: গিতা নাৰ্জাৰী ঘৰ নং : 28 বয়স : 35 লিঙ্গ : মহিলা	CFM1436244 ফটো উপলব্ধ	908 নাম : হিৰনসিং নাৰ্জাৰী পিতাৰ নাম: সম্ৰাট নাৰ্জাৰী ঘৰ নং : 29 বয়স : 20 লিঙ্গ : পুৰুষ	UUI0107722 ফটো উপলব্ধ
909 নাম : বিৰদাৰসিংহ নাৰ্জাৰী পিতাৰ নাম: দাশোৰাম নাৰ্জাৰী ঘৰ নং : 29আ বয়স : 56 লিঙ্গ : পুৰুষ	CFM1436175 ফটো উপলব্ধ	910 নাম : লাইথুন নাৰ্জাৰী স্বামীৰ নাম: বীৰদাৰসিংহ নাৰ্জাৰী ঘৰ নং : 29আ বয়স : 55 লিঙ্গ : মহিলা	CFM1436186 ফটো উপলব্ধ	911 নাম : কক্ষ নাৰ্জাৰী পিতাৰ নাম: বিৰদাৰসিংহ নাৰ্জাৰী ঘৰ নং : 29আ বয়স : 30 লিঙ্গ : পুৰুষ	CFM0190678 ফটো উপলব্ধ
912 নাম : হীদয় নাৰ্জাৰী পিতাৰ নাম: বীৰডাও সিংনাৰ্জাৰী ঘৰ নং : 29আ বয়স : 22 লিঙ্গ : মহিলা	CFM7151061 ফটো উপলব্ধ	913 নাম : সম্ৰাট নাৰ্জাৰী পিতাৰ নাম: দাছো ৰাম নাৰ্জাৰী ঘৰ নং : 29B বয়স : 51 লিঙ্গ : পুৰুষ	CFM1436197 ফটো উপলব্ধ	914 নাম : শায়া ৰানী নাৰ্জাৰী স্বামীৰ নাম: সম্ৰাট নাৰ্জাৰী ঘৰ নং : 29B বয়স : 48 লিঙ্গ : মহিলা	CFM1436200 ফটো উপলব্ধ



915 নাম : লীলীনা নাৰ্জাৰী পিতাৰ নাম: সম্ৰাট নাৰ্জাৰী ঘৰ নং : 29B বয়স : 24 লিঙ্গ : মহিলা	CFM0412627 ফটো উপলব্ধ	916 নাম : বতিৰাম বসুমতাৰী পিতাৰ নাম: নগেনী বসুমতাৰী ঘৰ নং : 30 বয়স : 51 লিঙ্গ : পুৰুষ	CFM1436266 ফটো উপলব্ধ	917 নাম : ষজনি বসুমতাৰী স্বামীৰ নাম: বাতিৰাম বসুমতাৰী ঘৰ নং : 30 বয়স : 47 লিঙ্গ : মহিলা	CFM1436288 ফটো উপলব্ধ
918 নাম : বিৰেনসিং বসুমতাৰী পিতাৰ নাম: নগেনী বসুমতাৰী ঘৰ নং : 30 বয়স : 35 লিঙ্গ : পুৰুষ	CFM1893363 ফটো উপলব্ধ	919 নাম : হেলেনা বসুমতাৰী মাতৃৰ নাম: সজনী বসুমতাৰী ঘৰ নং : 30 বয়স : 23 লিঙ্গ : মহিলা	CFM1123157 ফটো উপলব্ধ	920 নাম : চান শ্ৰুগীয়াৰী স্বামীৰ নাম: বিৰেনসিং বসুমতাৰী ঘৰ নং : 30ক বয়স : 33 লিঙ্গ : মহিলা	CFM1893089 ফটো উপলব্ধ
921 নাম : বসুমতাৰী বসুমতাৰী পিতাৰ নাম: মহেন্দ্ৰ ঘৰ নং : 31 বয়স : 71 লিঙ্গ : পুৰুষ	CFM1436302 ফটো উপলব্ধ	922 নাম : বসুমতাৰী বসুমতাৰী স্বামীৰ নাম: লক্ষেশ্বৰ বসুমতাৰী ঘৰ নং : 31 বয়স : 63 লিঙ্গ : মহিলা	CFM1436313 ফটো উপলব্ধ	923 নাম : বিশ্ব বসুমতাৰী পিতাৰ নাম: লংকেশ্বৰ বসুমতাৰী ঘৰ নং : 31 বয়স : 49 লিঙ্গ : পুৰুষ	CFM1436324 ফটো উপলব্ধ
924 নাম : বসুমতাৰী বসুমতাৰী স্বামীৰ নাম: বিশ্ব বসুমতাৰী ঘৰ নং : 31 বয়স : 38 লিঙ্গ : মহিলা	CFM1436335 ফটো উপলব্ধ	925 নাম : চুছিলা বসুমতাৰী স্বামীৰ নাম: বুধৰ ঘৰ নং : 33 বয়স : 48 লিঙ্গ : মহিলা	CFM1436437 ফটো উপলব্ধ	926 নাম : বিমলা বসুমতাৰী স্বামীৰ নাম: বৃহৎ বসুমতাৰী ঘৰ নং : 33 বয়স : 39 লিঙ্গ : মহিলা	CFM1436448 ফটো উপলব্ধ
927 নাম : নীসান বসুমতাৰী পিতাৰ নাম: বুধৰ বসুমতাৰী ঘৰ নং : 33 বয়স : 24 লিঙ্গ : পুৰুষ	CFM0481846 ফটো উপলব্ধ	928 নাম : মলিনা বসুমতাৰী পিতাৰ নাম: মলিনা বসুমতাৰী ঘৰ নং : 38 বয়স : 63 লিঙ্গ : পুৰুষ	CFM1436460 ফটো উপলব্ধ	929 নাম : ফ লেন বসুমতাৰী পিতাৰ নাম: থৈফী.ৰাম বসুমতাৰী ঘৰ নং : 38 বয়স : 60 লিঙ্গ : পুৰুষ	CFM1436540 ফটো উপলব্ধ
930 নাম : ভবানী বসুমতাৰী স্বামীৰ নাম: ফলেন ঘৰ নং : 38 বয়স : 56 লিঙ্গ : মহিলা	CFM1436551 ফটো উপলব্ধ	931 নাম : চামেলী বসুমতাৰী স্বামীৰ নাম: মলেন বসুমতাৰী ঘৰ নং : 38 বয়স : 52 লিঙ্গ : মহিলা	CFM1436471 ফটো উপলব্ধ	932 নাম : গবিন্দ বসুমতাৰী পিতাৰ নাম: থিফী.ৰাম বসুমতাৰী ঘৰ নং : 38 বয়স : 50 লিঙ্গ : পুৰুষ	CFM1436573 ফটো উপলব্ধ
933 নাম : ভান বসুমতাৰী স্বামীৰ নাম: তুলা ঘৰ নং : 38 বয়স : 48 লিঙ্গ : মহিলা	CFM1436562 ফটো উপলব্ধ	934 নাম : অনীতা বসুমতাৰী মাতৃৰ নাম: প্ৰাণেশ্বৰ বসুমতাৰী ঘৰ নং : 38 বয়স : 44 লিঙ্গ : মহিলা	CFM1436595 ফটো উপলব্ধ	935 নাম : অনিমা বসুমতাৰী স্বামীৰ নাম: সৰ্মিন ঘৰ নং : 38 বয়স : 43 লিঙ্গ : মহিলা	CFM1436517 ফটো উপলব্ধ
936 নাম : খ্ৰিসন বসুমতাৰী পিতাৰ নাম: থৈফী.ৰাম বসুমতাৰী ঘৰ নং : 38 বয়স : 43 লিঙ্গ : পুৰুষ	CFM1436584 ফটো উপলব্ধ	937 নাম : ৰবিন বসুমতাৰী পিতাৰ নাম: মলিনা বসুমতাৰী ঘৰ নং : 38 বয়স : 36 লিঙ্গ : পুৰুষ	CFM1436528 ফটো উপলব্ধ	938 নাম : বুদ্ধ বসুমতাৰী পিতাৰ নাম: ফলেন বসুমতাৰী ঘৰ নং : 38 বয়স : 35 লিঙ্গ : পুৰুষ	CFM1443396 ফটো উপলব্ধ
939 নাম : স্মৃজনা দৈমাৰী স্বামীৰ নাম: ৰবিন বসুমতাৰী ঘৰ নং : 34 বয়স : 30 লিঙ্গ : মহিলা	UUI0151290 ফটো উপলব্ধ	940 নাম : বৈৰপ ৰাশ্ৰিতাৰী পিতাৰ নাম: বুদ্ধ বসুমতাৰী ঘৰ নং : 34 বয়স : 28 লিঙ্গ : মহিলা	CFM1891823 ফটো উপলব্ধ	941 নাম : আনুৱিকা বসুমতাৰী পিতাৰ নাম: কৃষ্ণা বসুমতাৰী ঘৰ নং : 34 বয়স : 23 লিঙ্গ : মহিলা	CFM1161249 ফটো উপলব্ধ
942 নাম : বিথায় বসুমতাৰী পিতাৰ নাম: জগৎ বসুমতাৰী ঘৰ নং : 34 বয়স : 23 লিঙ্গ : পুৰুষ	CFM1321025 ফটো উপলব্ধ	943 নাম : সনিয়া বসুমতাৰী পিতাৰ নাম: কৃষ্ণী বসুমতাৰী ঘৰ নং : 34 বয়স : 20 লিঙ্গ : মহিলা	UUI0088039 ফটো উপলব্ধ	944 নাম : লোকসী বসুমতাৰী পিতাৰ নাম: সোমিনা বসুমতাৰী ঘৰ নং : 35 বয়স : 25 লিঙ্গ : মহিলা	CFM0367771 ফটো উপলব্ধ

945 নাম : তুলা ৰাম বসুমতাৰী পিতাৰ নাম: থীইক্ৰীম ঘৰ নং : ৩৬ বয়স : 38 লিঙ্গ : পুৰুষ	CFM1436608 ফটো উপলব্ধ	946 নাম : পিংকি বসুমতাৰী পিতাৰ নাম: তুলীৰাম বসুমতাৰী ঘৰ নং : 36 বয়স : 27 লিঙ্গ : মহিলা	CFM1221803 ফটো উপলব্ধ	947 নাম : সৰলা দৈমাৰী স্বামীৰ নাম: ৰহিৰাম দৈমাৰী ঘৰ নং : ৩৭ বয়স : 63 লিঙ্গ : মহিলা	CFM1436653 ফটো উপলব্ধ
948 নাম : দিপালী উজিৰ স্বামীৰ নাম: লখমন দৈমাৰী ঘৰ নং : ৩৭ বয়স : 46 লিঙ্গ : মহিলা	CFM1892940 ফটো উপলব্ধ	949 নাম : ৰত্নেশ্বৰ দৈমাৰী পিতাৰ নাম: আলি ঘৰ নং : ৩৭ বয়স : 42 লিঙ্গ : পুৰুষ	CFM1436631 ফটো উপলব্ধ	950 নাম : লকমন দৈমাৰী পিতাৰ নাম: কাহি ঘৰ নং : ৩৭ বয়স : 40 লিঙ্গ : মহিলা	CFM1436664 ফটো উপলব্ধ
951 নাম : মনমোতী দ্বিমাৰী স্বামীৰ নাম: ৰতনেশ্বৰ দাঙ্গমাৰী ঘৰ নং : ৩৭ বয়স : 38 লিঙ্গ : মহিলা	CFM1436642 ফটো উপলব্ধ	952 নাম : আকিম দৈমাৰী পিতাৰ নাম: ৰত্নেশ্বৰ দৈমাৰী ঘৰ নং : 37 বয়স : 22 লিঙ্গ : পুৰুষ	UUI0007617 ফটো উপলব্ধ	953 নাম : কাহিৰাম দৈমাৰী পিতাৰ নাম: চন্দ্ৰকান্ত ঘৰ নং : ৩৮ বয়স : 71 লিঙ্গ : পুৰুষ	CFM1436675 ফটো উপলব্ধ
954 নাম : নিলিমা বড়ো স্বামীৰ নাম: অমৰসিংহ দ্বিমাৰী ঘৰ নং : 38 বয়স : 36 লিঙ্গ : মহিলা	LQW1155539 ফটো উপলব্ধ	955 নাম : অমৰ সিং দৈমাৰী পিতাৰ নাম: কাহী ৰাম দৈমাৰী ঘৰ নং : ৩৮ বয়স : 34 লিঙ্গ : পুৰুষ	CFM1443261 ফটো উপলব্ধ	956 নাম : নাৰদ বসুমতাৰী পিতাৰ নাম: চাহিৰাম বসুমতাৰী ঘৰ নং : ৩৯ বয়স : 48 লিঙ্গ : মহিলা	CFM1436700 ফটো উপলব্ধ
957 নাম : ৰণিমা নাৰজাৰী স্বামীৰ নাম: নাৰদ বসুমতাৰী ঘৰ নং : ৩৯ বয়স : 43 লিঙ্গ : মহিলা	CFM0486910 ফটো উপলব্ধ	958 নাম : বিপুল বসুমতাৰী পিতাৰ নাম: নাৰদ বসুমতাৰী ঘৰ নং : 39 বয়স : 23 লিঙ্গ : পুৰুষ	CFM0482596 ফটো উপলব্ধ	959 নাম : উজেন দৈমাৰী পিতাৰ নাম: চন্দ্ৰ ঘৰ নং : ৪০ বয়স : 49 লিঙ্গ : পুৰুষ	CFM1436733 ফটো উপলব্ধ
960 নাম : ওপেন দৈমাৰী পিতাৰ নাম: যনদ্র দৈমাৰী ঘৰ নং : ৪০ বয়স : 46 লিঙ্গ : পুৰুষ	CFM1436755 ফটো উপলব্ধ	961 নাম : গালী দৈমাৰী স্বামীৰ নাম: উজেন দৈমাৰী ঘৰ নং : ৪০ বয়স : 41 লিঙ্গ : মহিলা	CFM1436744 ফটো উপলব্ধ	962 নাম : অনজনা দৈমাৰী স্বামীৰ নাম: ওপেন দৈমাৰী ঘৰ নং : ৪০ বয়স : 39 লিঙ্গ : মহিলা	CFM1436766 ফটো উপলব্ধ
963 নাম : গিলকিস্ত দৈমাৰী পিতাৰ নাম: অৰজুন দৈমাৰী ঘৰ নং : ৪০ বয়স : 32 লিঙ্গ : পুৰুষ	CFM1893556 ফটো উপলব্ধ	964 নাম : সীমা ৰানী দৈমাৰী মাতৃৰ নাম: অঞ্জনা দৈমাৰী ঘৰ নং : 40 বয়স : 21 লিঙ্গ : মহিলা	UUI0136101 ফটো উপলব্ধ		



965	1	CFM0513101	ফটো উপলব্ধ	966	1	UUI0157966	ফটো উপলব্ধ	967	1	UUI0159921	ফটো উপলব্ধ
<p>নাম : নবনিতা বড়ো পিতাৰ নাম: লখেশ্বৰ বড়ো ঘৰ নং : 121 বয়স : 25 লিঙ্গ : মহিলা</p>				<p>নাম : দীপামনি ব্ৰহ্ম পিতাৰ নাম: বিশ্বজিত ব্ৰহ্ম ঘৰ নং : 97 বয়স : 18 লিঙ্গ : মহিলা</p>				<p>নাম : বুবাশ্ৰী বড়ো পিতাৰ নাম: কমলেশ্বৰ বড়ো ঘৰ নং : 66 বয়স : 19 লিঙ্গ : মহিলা</p>			
968	1	UUI0159962	ফটো উপলব্ধ	969	1	UUI0159988	ফটো উপলব্ধ	970	1	UUI0160275	ফটো উপলব্ধ
<p>নাম : অশৈগুৰা ব্ৰহ্ম পিতাৰ নাম: মনমোহন ব্ৰহ্ম ঘৰ নং : 73 বয়স : 26 লিঙ্গ : পুৰুষ</p>				<p>নাম : স্বমুখী নাৰ্জৰী স্বামীৰ নাম: মদঠা নাৰ্জৰী ঘৰ নং : 143 বয়স : 37 লিঙ্গ : মহিলা</p>				<p>নাম : দীপা বসুমতাৰী পিতাৰ নাম: বহীন বসুমতাৰী ঘৰ নং : 8 বয়স : 18 লিঙ্গ : মহিলা</p>			
971	1	UUI0160309	ফটো উপলব্ধ	972	1	UUI0160465	ফটো উপলব্ধ	973	1	UUI0160481	ফটো উপলব্ধ
<p>নাম : জীৱন লাহাৰী পিতাৰ নাম: ববীন লাহাৰী ঘৰ নং : 122 বয়স : 44 লিঙ্গ : পুৰুষ</p>				<p>নাম : জিতু বসুমতাৰী পিতাৰ নাম: জিতু বসুমতাৰী ঘৰ নং : 95 বয়স : 43 লিঙ্গ : পুৰুষ</p>				<p>নাম : বিষ্ণু ব্ৰহ্ম পিতাৰ নাম: লাঠি ব্ৰহ্ম ঘৰ নং : 22 বয়স : 67 লিঙ্গ : পুৰুষ</p>			
974	1	UUI0160507	ফটো উপলব্ধ	975	1	UUI0160630	ফটো উপলব্ধ	976	1	UUI0160804	ফটো উপলব্ধ
<p>নাম : জু মলিশা বসুমতাৰী মাতৃৰ নাম: প্ৰিয়া বসুমতাৰী ঘৰ নং : হাটুস বয়স : 19 লিঙ্গ : মহিলা</p>				<p>নাম : সুমাং ব্ৰহ্ম পিতাৰ নাম: চশীন ব্ৰহ্ম ঘৰ নং : 83 বয়স : 38 লিঙ্গ : পুৰুষ</p>				<p>নাম : ডিমংগসা লাহাৰী মাতৃৰ নাম: তংগংগসা লাহাৰী ঘৰ নং : 5 বয়স : 19 লিঙ্গ : পুৰুষ</p>			
977	1	UUI0161133	ফটো উপলব্ধ	978	1	UUI0161406	ফটো উপলব্ধ	979	1	CFM0453605	ফটো উপলব্ধ
<p>নাম : প্ৰাঞ্জল বসুমতাৰী পিতাৰ নাম: ববী বাছ বসুমতাৰী ঘৰ নং : 37ক বয়স : 19 লিঙ্গ : পুৰুষ</p>				<p>নাম : বিবেক বসুমতাৰী পিতাৰ নাম: সৰ্দ্ধ বসুমতাৰী ঘৰ নং : 91 বয়স : 21 লিঙ্গ : পুৰুষ</p>				<p>নাম : হাইনা মুশাহাৰী পিতাৰ নাম: কমলা মুশাহাৰী ঘৰ নং : 26 বয়স : 28 লিঙ্গ : মহিলা</p>			
980	1	UUI0162941	ফটো উপলব্ধ	981	1	UUI0164426	ফটো উপলব্ধ	982	2	CFM1891027	ফটো উপলব্ধ
<p>নাম : ৰমেনা ব্ৰহ্ম মাতৃৰ নাম: নয়নশ্ৰী ব্ৰহ্ম ঘৰ নং : 88 বয়স : 18 লিঙ্গ : মহিলা</p>				<p>নাম : চান্দিনি ব্ৰহ্ম পিতাৰ নাম: সুমন ব্ৰহ্ম ঘৰ নং : 83 বয়স : 18 লিঙ্গ : মহিলা</p>				<p>নাম : চন্দন দৈমাৰী পিতাৰ নাম: ৰাজেন দৈমাৰী ঘৰ নং : 226 বয়স : 55 লিঙ্গ : পুৰুষ</p>			
983	2	CFM1891254	ফটো উপলব্ধ	984	1	UUI0166843	ফটো উপলব্ধ	985	1	UUI0166678	ফটো উপলব্ধ
<p>নাম : মহাশ্ৰী দৈমাৰী স্বামীৰ নাম: সন্দন দৈমাৰী ঘৰ নং : 226 বয়স : 49 লিঙ্গ : মহিলা</p>				<p>নাম : অমীত বসুমতাৰী পিতাৰ নাম: বকুল বসুমতাৰী ঘৰ নং : 28 বয়স : 20 লিঙ্গ : পুৰুষ</p>				<p>নাম : পিজ ব্ৰহ্ম পিতাৰ নাম: ৰতন ব্ৰহ্ম ঘৰ নং : 87 বয়স : 18 লিঙ্গ : পুৰুষ</p>			
986	1	UUI0167171	ফটো উপলব্ধ	987	1	UUI0166967	ফটো উপলব্ধ	988	1	UUI0167205	ফটো উপলব্ধ
<p>নাম : মনজিত বড়ো পিতাৰ নাম: জেৱা বড়ো ঘৰ নং : 42 বয়স : 18 লিঙ্গ : পুৰুষ</p>				<p>নাম : ব্ৰজেন বড়ো পিতাৰ নাম: মনোব বড়ো ঘৰ নং : 110 বয়স : 18 লিঙ্গ : পুৰুষ</p>				<p>নাম : টিংগু বড়ো পিতাৰ নাম: সৰ্গেন বড়ো ঘৰ নং : 54 বয়স : 18 লিঙ্গ : মহিলা</p>			
989	1	UUI0167148	ফটো উপলব্ধ	990	1	UUI0166926	ফটো উপলব্ধ	991	1	UUI0167650	ফটো উপলব্ধ
<p>নাম : খমিকা গয়াৰী পিতাৰ নাম: চাৰোড গয়াৰী ঘৰ নং : 89 বয়স : 20 লিঙ্গ : মহিলা</p>				<p>নাম : হৰুৰসা ৰামছিয়াৰী পিতাৰ নাম: মোহন ৰাম্ভাৰী ঘৰ নং : 29 বয়স : 18 লিঙ্গ : পুৰুষ</p>				<p>নাম : সমাৰী বড়ো পিতাৰ নাম: মহন বড়ো ঘৰ নং : 12 বয়স : 67 লিঙ্গ : মহিলা</p>			
992	1	UUI0168112	ফটো উপলব্ধ	993	1	UUI0168278	ফটো উপলব্ধ	994	1	UUI0168344	ফটো উপলব্ধ
<p>নাম : বিহুমা দৈমাৰী স্বামীৰ নাম: চুমু বসুমতাৰী ঘৰ নং : 37 বয়স : 24 লিঙ্গ : মহিলা</p>				<p>নাম : স্বন্দৰমশ্ৰী বড়ো স্বামীৰ নাম: স্পন্দৰ বড়ো ঘৰ নং : 109 বয়স : 29 লিঙ্গ : মহিলা</p>				<p>নাম : শ্বিৰজল ব্ৰহ্ম পিতাৰ নাম: ফুকন ব্ৰহ্ম ঘৰ নং : 84 বয়স : 20 লিঙ্গ : মহিলা</p>			



995	1	UU10169508	নাম : জোনালী ব্ৰহ্ম স্বামীৰ নাম : অংসাদ গুৰা ব্ৰহ্ম ঘৰ নং : 73 বয়স : 24 লিঙ্গ : মহিলা	ফটো উপলব্ধ	996	1	UU10170795	নাম : সৰমীলা বসুমতাৰী স্বামীৰ নাম : কুমাৰ গৌৰব খাখলাৰী ঘৰ নং : 78 বয়স : 28 লিঙ্গ : মহিলা	ফটো উপলব্ধ	997	1	UU10170928	নাম : হলম্বা লাহাৰী পিতাৰ নাম : থংথংম্বা লাহাৰী ঘৰ নং : 5 বয়স : 19 লিঙ্গ : পুৰুষ	ফটো উপলব্ধ
998	1	UU10177394	নাম : লক্ষী গুয়াৰী স্বামীৰ নাম : নিউটন লাহাৰী ঘৰ নং : 7 বয়স : 30 লিঙ্গ : মহিলা	ফটো উপলব্ধ	999	1	UU10182469	নাম : নেৰো নাৰ্জাৰী স্বামীৰ নাম : সতীশ নাৰ্জাৰী ঘৰ নং : 205 বয়স : 53 লিঙ্গ : মহিলা	ফটো উপলব্ধ	1000	1	UU10182477	নাম : ভৈগোশী নাৰ্জাৰী মাতৃৰ নাম : নেৰো নাৰ্জাৰী ঘৰ নং : 205 বয়স : 27 লিঙ্গ : মহিলা	ফটো উপলব্ধ
1001	1	UU10182592	নাম : সুলেখা নাৰ্জাৰী পিতাৰ নাম : জোযবীৰ নাৰ্জাৰী ঘৰ নং : 20 বয়স : 26 লিঙ্গ : মহিলা	ফটো উপলব্ধ	1002	1	UU10182618	নাম : নিৰ্মলা বসুমতাৰী পিতাৰ নাম : চিত্তন বসুমতাৰী ঘৰ নং : 30 বয়স : 18 লিঙ্গ : মহিলা	ফটো উপলব্ধ	1003	1	UU10184622	নাম : বোশনা বসুমতাৰী স্বামীৰ নাম : বীৰখাং বড়ো ঘৰ নং : 41 বয়স : 26 লিঙ্গ : মহিলা	ফটো উপলব্ধ
1004	1	UU10184788	নাম : বেৰ্গো বড়ো পিতাৰ নাম : মঙ্গল বড়ো ঘৰ নং : 110 বয়স : 72 লিঙ্গ : পুৰুষ	ফটো উপলব্ধ	1005	1	UU10184820	নাম : সংগীতা বড়ো স্বামীৰ নাম : বিগ্ৰাই বড়ো ঘৰ নং : 100 বয়স : 31 লিঙ্গ : মহিলা	ফটো উপলব্ধ	1006	1	UU10184846	নাম : বিগ্ৰাই বড়ো পিতাৰ নাম : আনন্দ বড়ো ঘৰ নং : 100 বয়স : 25 লিঙ্গ : পুৰুষ	ফটো উপলব্ধ
1007	1	UU10184895	নাম : বাৰু নাৰ্জাৰী পিতাৰ নাম : লেবেন নাৰ্জাৰী ঘৰ নং : 45 বয়স : 26 লিঙ্গ : পুৰুষ	ফটো উপলব্ধ	1008	1	UU10194019	নাম : বিংখংখ্ৰী স্বগীয়াৰী স্বামীৰ নাম : মিথিসাৰ দৈমাৰী ঘৰ নং : 05 বয়স : 28 লিঙ্গ : মহিলা	ফটো উপলব্ধ					



1009	1	UUI0201194
নাম : সুজিত ব্ৰহ্ম পিতাৰ নাম : বিফুতী ব্ৰহ্ম ঘৰ নং : 59 বয়স : 18 লিঙ্গ : পুৰুষ		
ফটো উপলব্ধ		

1010	2	CGJ0238998
নাম : বীমাশ্ৰী নাথ পিতাৰ নাম : নাৰায়ন চন্দ্ৰ নাথ ঘৰ নং : 122 বয়স : 28 লিঙ্গ : মহিলা		
ফটো উপলব্ধ		

ভোটাৰৰ সাৰাংশ

A) ভোটাৰৰ সংখ্যা

	তালিকাৰ প্ৰকাৰ	তালিকাৰ চিনাক্তকৰণ	ভোটাৰৰ সংখ্যা							
			পুৰুষ	মহিলা	৩য় লিঙ্গ	মুঠ				
I	মূল তালিকা	মূল তালিকা	বিশেষ সংশোধন, 2026 চনৰ পূৰ্বৰ 2025 চনৰ মূল তালিকাৰ লগত থকা সংযোজন সমূহ একত্ৰিতকৰণ কৰা তালিকা।				458	506	0	964
II	যোগ তালিকা	পৰিপূৰক 1	বিশেষ সংক্ষিপ্ত সংশোধন, 2026				18	26	0	44
		পৰিপূৰক 2	অনবিচ্ছিন্ন সংশোধন 2026				1	1	0	2
			মুঠ				19	27	0	46
III	বিয়োজন তালিকা	পৰিপূৰক 1	বিশেষ সংক্ষিপ্ত সংশোধন, 2026				13	18	0	31
		পৰিপূৰক 2	অনবিচ্ছিন্ন সংশোধন 2026				0	1	0	1
			মুঠ				13	19	0	32
IV	লিংগ ক্ষেত্ৰত পৰিবৰ্তনৰ বাবে পাৰ্থক্য					0	0	0	0	
এই সংশোধনৰ পিছত ভোটাৰ তালিকাত ভোটাৰৰ মুঠ সংখ্যা (I+II-III+IV)						464	514	0	978	

B) শুধৰনীৰ সংখ্যা

তালিকাৰ প্ৰকাৰ	তালিকাৰ চিনাক্তকৰণ	শুধৰনীৰ সংখ্যা
পৰিপূৰক 1	বিশেষ সংক্ষিপ্ত সংশোধন, 2026	5
পৰিপূৰক 2	অনবিচ্ছিন্ন সংশোধন 2026	3
	মুঠ	8

নিৰ্বাচক পঞ্জীয়ন বিষয়াৰ স্বাক্ষৰ

E-মূত, S-স্থানান্তৰিত/ বাসস্থান পৰিবৰ্তন, R-প্ৰতিলিপি, M-নিখোজ, Q-অযোগ্য