



ভোটাৰ তালিকা 2026 S03 অসম

বিধানসভা সমষ্টিৰ নম্বৰ, নাম আৰু সংৰক্ষণৰ স্থিতি : 42 - বাক্সা (অনুসূচিত জনজাতি)		খণ্ড নং : 113																			
এই বিধানসভা সমষ্টিত কোন সংসদীয় সমষ্টিৰ অন্তৰ্গত তাৰ নম্বৰ, নাম আৰু সংৰক্ষণ স্থিতি : 1 - কোকৰাঝাৰ (অনুসূচিত জনজাতি)																					
1. সংশোধনৰ বিৱৰণ																					
সংশোধনৰ বছৰ	2026	তালিকাৰ চিনাক্তকৰণ																			
ভিত্তি তাৰিখ	01-04-2026	বিশেষ সংশোধন, 2026 চনৰ পূৰ্বৰ 2025 চনৰ মূল তালিকাৰ লগত থকা সংযোজন সমূহ একত্ৰিতকৰণ কৰা তালিকা।																			
সংশোধনৰ প্ৰকাৰ	বিশেষ সংশোধন 2026																				
প্ৰকাশনৰ তাৰিখ	23-03-2026																				
2. খণ্ড আৰু ভোটগ্ৰহন কেন্দ্ৰৰ বিৱৰণ																					
খণ্ডৰ অন্তৰ্গত এলেকা সমূহৰ নম্বৰ আৰু নাম																					
1-5 নং কাটলীগাঁও		<table border="1" style="width: 100%; border-collapse: collapse;"> <tr> <td>মূল চহৰ/গাঁও</td> <td>: মুছলপুৰ পৌৰসভা</td> </tr> <tr> <td>ৱাৰ্ড নং</td> <td>: ৱাৰ্ড নং ১</td> </tr> <tr> <td>ডাকঘৰ</td> <td>: মুছলপুৰ</td> </tr> <tr> <td>পুলিচ থানা</td> <td>: মুছলপুৰ</td> </tr> <tr> <td>ব্লক</td> <td>: মুছলপুৰ পৌৰসভা</td> </tr> <tr> <td>ৰাজহ চক্ৰ</td> <td>: বাক্সা</td> </tr> <tr> <td>জিলা</td> <td>: বাক্সা</td> </tr> <tr> <td>পিনকোড</td> <td>: 781372</td> </tr> </table>				মূল চহৰ/গাঁও	: মুছলপুৰ পৌৰসভা	ৱাৰ্ড নং	: ৱাৰ্ড নং ১	ডাকঘৰ	: মুছলপুৰ	পুলিচ থানা	: মুছলপুৰ	ব্লক	: মুছলপুৰ পৌৰসভা	ৰাজহ চক্ৰ	: বাক্সা	জিলা	: বাক্সা	পিনকোড	: 781372
মূল চহৰ/গাঁও	: মুছলপুৰ পৌৰসভা																				
ৱাৰ্ড নং	: ৱাৰ্ড নং ১																				
ডাকঘৰ	: মুছলপুৰ																				
পুলিচ থানা	: মুছলপুৰ																				
ব্লক	: মুছলপুৰ পৌৰসভা																				
ৰাজহ চক্ৰ	: বাক্সা																				
জিলা	: বাক্সা																				
পিনকোড	: 781372																				
3. ভোটগ্ৰহন কেন্দ্ৰৰ বিৱৰণ																					
ভোটগ্ৰহন কেন্দ্ৰৰ নম্বৰ আৰু নাম :		ভোটগ্ৰহন কেন্দ্ৰৰ প্ৰকাৰ (পুৰুষ/মহিলা/সাধাৰণ)		সাধাৰণ																	
113 - বাথৌফুৰী বডো একাডেমী হাইস্কুল (বাওঁ শাখা)		খণ্ডৰ অন্তৰ্গত সহায়ক ভোটগ্ৰহন কেন্দ্ৰৰ সংখ্যা :		0																	
ভোটগ্ৰহন কেন্দ্ৰৰ ঠিকনা :																					
বাথৌফুৰী বডো একাডেমী হাইস্কুল (মধ্য শাখা), শ্ৰেণী নং ২, কাটলীগাঁও																					
4. ভোটাৰৰ সংখ্যা																					
আৰম্ভনি ক্ৰমিক নং	শেষ ক্ৰমিক নং	মুঠ ভোটাৰ																			
		পুৰুষ	মহিলা	৩য় লিঙ্গ	মুঠ																
1	696	328	335	0	663																

নিৰ্বাচক পঞ্জীয়ন বিষয়াৰ স্বাক্ষৰ

Nazri Naksha

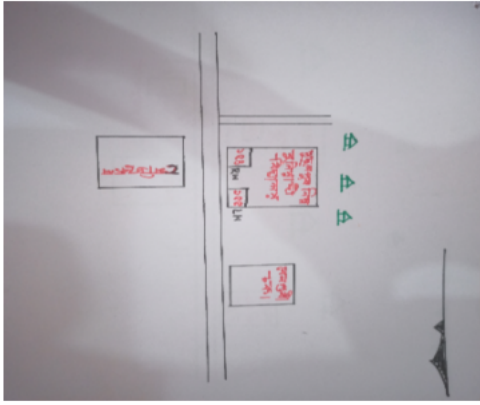

Google Map View



Polling Station Building Front View



ভোটগ্ৰহন কেন্দ্ৰৰ সন্মুখৰ দৃশ্য



Cad View

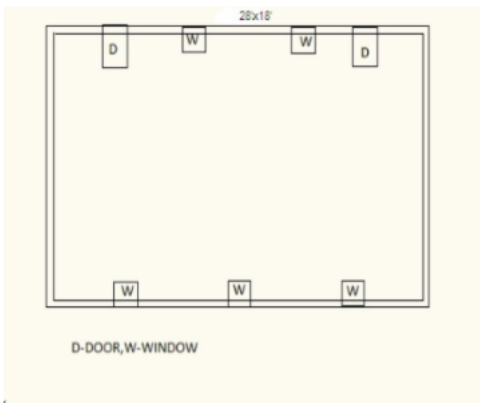

Key MAP View

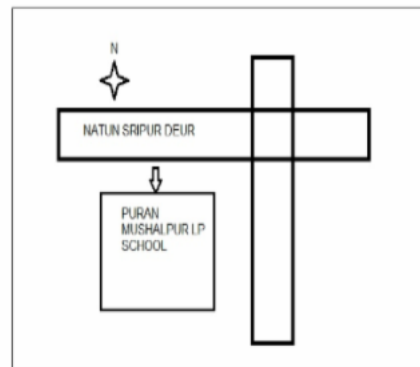



1 নাম : প্ৰনিতা বসুমতাৰী স্বামীৰ নাম: বিদ্যাৰাম ৰামছিয়াৰী ঘৰ নং : 01 বয়স : 25 লিঙ্গ : মহিলা	UUI0014126 ফটো উপলব্ধ	2 নাম : খনীন দাস পিতাৰ নাম: লোহিত ঘৰ নং : 02 বয়স : 46 লিঙ্গ : পুৰুষ	CFM6935100 ফটো উপলব্ধ	3 নাম : ৰিজু ডেকা দাস স্বামীৰ নাম: মদন দাস ঘৰ নং : 2 বয়স : 40 লিঙ্গ : মহিলা	CFM1263268 ফটো উপলব্ধ
# 4 নাম : গীতাজলী দাস স্বামীৰ নাম: খনীন দাস ঘৰ নং : 113 বয়স : 36 লিঙ্গ : মহিলা	CFM6935133 ফটো উপলব্ধ	5 নাম : মিথিষাৰ বড়ো পিতাৰ নাম: বকুল বড়ো ঘৰ নং : 3 বয়স : 21 লিঙ্গ : পুৰুষ	CFM7183296 ফটো উপলব্ধ	6 নাম : দিম্ব বসুমতাৰী স্বামীৰ নাম: নিজেম লাহাৰী ঘৰ নং : 4 বয়স : 29 লিঙ্গ : মহিলা	UUI0093377 ফটো উপলব্ধ
7 নাম : তকে ৰামছিয়াৰী স্বামীৰ নাম: মুন ব্ৰহ্ম ঘৰ নং : 5 বয়স : 40 লিঙ্গ : মহিলা	CFM0499921 ফটো উপলব্ধ	# 8 নাম : বৈকুণ্ঠ বড়ো পিতাৰ নাম: দুৰ্গেশ্বৰ বড়ো ঘৰ নং : 9 বয়স : 40 লিঙ্গ : পুৰুষ	CFM0006490 ফটো উপলব্ধ	9 নাম : বনফলু বড়ো স্বামীৰ নাম: বৈকুণ্ঠ বড়ো ঘৰ নং : 9 বয়স : 34 লিঙ্গ : মহিলা	CFM0223859 ফটো উপলব্ধ
10 নাম : অৰিন বড়ো পিতাৰ নাম: টিপু ৰাম বড়ো ঘৰ নং : 10 বয়স : 45 লিঙ্গ : পুৰুষ	CFM0472910 ফটো উপলব্ধ	11 নাম : সৌমশ্ৰী বড়ো স্বামীৰ নাম: অৰিন বড়ো ঘৰ নং : 10 বয়স : 44 লিঙ্গ : মহিলা	CFM0472530 ফটো উপলব্ধ	12 নাম : বৈসুমৈ বড়ো পিতাৰ নাম: অৰিন বড়ো ঘৰ নং : 10 বয়স : 25 লিঙ্গ : মহিলা	CFM0472886 ফটো উপলব্ধ
S 13 নাম : নিবেদিতা দাউ স্বামীৰ নাম: সুভায় দাউ ঘৰ নং : 11 বয়স : 31 লিঙ্গ : মহিলা	CFM0008078 ফটো উপলব্ধ	14 নাম : ৰাহুল বড়ো পিতাৰ নাম: ৰঞ্জিত বড়ো ঘৰ নং : 15 বয়স : 27 লিঙ্গ : পুৰুষ	CFM0517714 ফটো উপলব্ধ	15 নাম : মনজিতা বৰ স্বামীৰ নাম: ৰাতুল বৰ ঘৰ নং : 15 বয়স : 22 লিঙ্গ : মহিলা	CFM1269471 ফটো উপলব্ধ
16 নাম : ৰাজীৱ বৰো পিতাৰ নাম: ৰঞ্জিত বৰো ঘৰ নং : 15 বয়স : 21 লিঙ্গ : পুৰুষ	UUI0056184 ফটো উপলব্ধ	17 নাম : বিজলী বসুমতাৰী স্বামীৰ নাম: সঞ্জীৱ বসুমতাৰী ঘৰ নং : 20 বয়স : 31 লিঙ্গ : মহিলা	CFM0256024 ফটো উপলব্ধ	S 18 নাম : সুলেখা নাৰ্জাৰী পিতাৰ নাম: জয়বীৰ নাৰ্জাৰী ঘৰ নং : 20 বয়স : 26 লিঙ্গ : মহিলা	CFM0481697 ফটো উপলব্ধ
19 নাম : দিব্ৰম্বল বসুমতাৰী পিতাৰ নাম: সঞ্জীৱ বসুমতাৰী ঘৰ নং : 20 বয়স : 19 লিঙ্গ : পুৰুষ	UUI0094730 ফটো উপলব্ধ	20 নাম : বিজয় ব্ৰহ্ম পিতাৰ নাম: মদন ব্ৰহ্ম ঘৰ নং : 23 বয়স : 32 লিঙ্গ : পুৰুষ	CFM0258491 ফটো উপলব্ধ	21 নাম : সপ্না ব্ৰহ্ম স্বামীৰ নাম: বিজয় ব্ৰহ্ম ঘৰ নং : 23 বয়স : 30 লিঙ্গ : মহিলা	CFM0261479 ফটো উপলব্ধ
22 নাম : ফোজোংশী দৈমাৰী পিতাৰ নাম: বাবুল দৈমাৰী ঘৰ নং : 34 বয়স : 22 লিঙ্গ : মহিলা	CFM1304286 ফটো উপলব্ধ	23 নাম : ৰিমি দৈমাৰী পিতাৰ নাম: বাবুল দৈমাৰী ঘৰ নং : 34 বয়স : 19 লিঙ্গ : মহিলা	UUI0123265 ফটো উপলব্ধ	S 24 নাম : মহন্ত বড়ো পিতাৰ নাম: মনোজ বড়ো ঘৰ নং : 41 বয়স : 38 লিঙ্গ : পুৰুষ	CFM1112564 ফটো উপলব্ধ
S 25 নাম : বাবু নাৰ্জাৰী পিতাৰ নাম: লোবেন নাৰ্জাৰী ঘৰ নং : 45 বয়স : 26 লিঙ্গ : পুৰুষ	CFM0501692 ফটো উপলব্ধ	26 নাম : পল্লৱী বড়ো পিতাৰ নাম: মোহন চন্দ্ৰ বড়ো ঘৰ নং : 63 বয়স : 32 লিঙ্গ : মহিলা	CFM0450296 ফটো উপলব্ধ	27 নাম : ইউনিকুইন বড়ো পিতাৰ নাম: মোহন চন্দ্ৰ বড়ো ঘৰ নং : 63 বয়স : 26 লিঙ্গ : মহিলা	CFM0453076 ফটো উপলব্ধ
28 নাম : ৰবি বড়ো পিতাৰ নাম: 1 বড়ো ঘৰ নং : 66 বয়স : 45 লিঙ্গ : পুৰুষ	CFM0259069 ফটো উপলব্ধ	29 নাম : শ্ৰীমতী চুবনী বড়ো স্বামীৰ নাম: ৰবি বড়ো ঘৰ নং : 66 বয়স : 37 লিঙ্গ : মহিলা	CFM7165517 ফটো উপলব্ধ	30 নাম : হিন্দুজয় ৰনি বসুমতাৰী পিতাৰ নাম: বুদ্ধিলাল বসুমতাৰী ঘৰ নং : 68 বয়স : 21 লিঙ্গ : মহিলা	CFM7148141 ফটো উপলব্ধ



31 নাম : লুনা শৰণীয়া পিতাৰ নাম: ঘনশ্যাম শৰণীয়া ঘৰ নং : 69 বয়স : 27 লিঙ্গ : মহিলা	CFM1197847 ফটো উপলব্ধ	32 নাম : মনজিত শৰণীয়া পিতাৰ নাম: ঘনশ্যাম শৰণীয়া ঘৰ নং : 69 বয়স : 23 লিঙ্গ : পুৰুষ	CFM1197854 ফটো উপলব্ধ	33 নাম : সুবংচা ব্ৰহ্ম পিতাৰ নাম: হৰিহৰ ব্ৰহ্ম ঘৰ নং : 72 বয়স : 22 লিঙ্গ : পুৰুষ	UUI0014399 ফটো উপলব্ধ
34 নাম : অনসাই গৌৰা ব্ৰহ্ম পিতাৰ নাম: মনমহন ব্ৰহ্ম ঘৰ নং : 73 বয়স : 26 লিঙ্গ : পুৰুষ	CFM0502237 ফটো উপলব্ধ	35 নাম : জোনালি ব্ৰহ্ম স্বামীৰ নাম: অক্ষয় গুৰা ব্ৰহ্ম ঘৰ নং : 73 বয়স : 24 লিঙ্গ : মহিলা	CFM0363788 ফটো উপলব্ধ	36 নাম : চম্পক ৰাজবংশী পিতাৰ নাম: জটিন ৰাজবংশী ঘৰ নং : 75 বয়স : 27 লিঙ্গ : পুৰুষ	CFM0499129 ফটো উপলব্ধ
37 নাম : ধনেশ্বৰ বসুমতাৰী পিতাৰ নাম: মতিলাল বসুমতাৰী ঘৰ নং : 77 বয়স : 54 লিঙ্গ : পুৰুষ	CFM1270594 ফটো উপলব্ধ	38 নাম : মাইনাও বসুমতাৰী স্বামীৰ নাম: বিৰমল বৰো ঘৰ নং : 80 বয়স : 26 লিঙ্গ : মহিলা	UUI0038984 ফটো উপলব্ধ	39 নাম : দেশ্বৰু ৰানী দৈমাৰী পিতাৰ নাম: বন্দেশ্বৰ দৈমাৰী ঘৰ নং : 81 বয়স : 19 লিঙ্গ : মহিলা	UUI0103432 ফটো উপলব্ধ
40 নাম : লাই বডোসা ব্ৰহ্ম পিতাৰ নাম: লহেন ব্ৰহ্ম ঘৰ নং : 82 বয়স : 45 লিঙ্গ : পুৰুষ	CFM1449736 ফটো উপলব্ধ	41 নাম : ৰুপান্জলী বসুমতাৰী পিতাৰ নাম: লক্ষন বসুমতাৰী ঘৰ নং : 85 বয়স : 27 লিঙ্গ : মহিলা	CFM0500462 ফটো উপলব্ধ	42 নাম : চীলীনা নাৰ্জাৰি স্বামীৰ নাম: দিপৰাজ বসুমতাৰী ঘৰ নং : ৮৫ বয়স : 26 লিঙ্গ : মহিলা	CFM1150317 ফটো উপলব্ধ
43 নাম : নেভিয়া বড়ো পিতাৰ নাম: ৰামদাস বড়ো ঘৰ নং : 92 বয়স : 20 লিঙ্গ : মহিলা	UUI0105221 ফটো উপলব্ধ	44 নাম : চনাইত্ৰী গয়াৰী স্বামীৰ নাম: এখেন গয়াৰী ঘৰ নং : 97 (খ) বয়স : 34 লিঙ্গ : মহিলা	CFM0522631 ফটো উপলব্ধ	45 নাম : বিগ্ৰায় বড়ো পিতাৰ নাম: আনন্দ বড়ো ঘৰ নং : ১০০ বয়স : 25 লিঙ্গ : পুৰুষ	CFM0485003 ফটো উপলব্ধ
46 নাম : মিজিংসাৰ বসুমতাৰী পিতাৰ নাম: লগোন বসুমতাৰী ঘৰ নং : ১০৩ বয়স : 25 লিঙ্গ : পুৰুষ	CFM0520320 ফটো উপলব্ধ	47 নাম : গৌজৌংসাৰ বসুমতাৰী পিতাৰ নাম: লগন বসুমতাৰী ঘৰ নং : 103 বয়স : 22 লিঙ্গ : পুৰুষ	CFM1299817 ফটো উপলব্ধ	48 নাম : দিৰম্বল বড়ো পিতাৰ নাম: ভাৰত বড়ো ঘৰ নং : 114 বয়স : 21 লিঙ্গ : পুৰুষ	CFM7165459 ফটো উপলব্ধ
49 নাম : ৰবি বড়ো পিতাৰ নাম: চবিন ঘৰ নং : ১১৫ বয়স : 45 লিঙ্গ : পুৰুষ	CFM1414579 ফটো উপলব্ধ	50 নাম : বিষ্টি ৰাম বড়ো পিতাৰ নাম: চবিন বড়ো ঘৰ নং : ১১৫ বয়স : 38 লিঙ্গ : পুৰুষ	CFM1414580 ফটো উপলব্ধ	51 নাম : তপলি বড়ো স্বামীৰ নাম: বিষ্টিৰাম বড়ো ঘৰ নং : ১১৫ বয়স : 36 লিঙ্গ : মহিলা	CFM1420140 ফটো উপলব্ধ
52 নাম : ৰেখা বড়ো স্বামীৰ নাম: ৰবি বড়ো ঘৰ নং : 115 বয়স : 29 লিঙ্গ : মহিলা	CFM0509083 ফটো উপলব্ধ	53 নাম : শ্যাম বৰো পিতাৰ নাম: জল্লাল বৰো ঘৰ নং : 115 বয়স : 25 লিঙ্গ : পুৰুষ	UUI0134056 ফটো উপলব্ধ	54 নাম : বেঞ্জামিন বৰো পিতাৰ নাম: জল্লাল বৰো ঘৰ নং : 115 বয়স : 20 লিঙ্গ : পুৰুষ	UUI0134171 ফটো উপলব্ধ
55 নাম : লনঅমিকা বৰো পিতাৰ নাম: বিষ্টি ৰাম বৰো ঘৰ নং : 115 বয়স : 19 লিঙ্গ : মহিলা	UUI0116533 ফটো উপলব্ধ	56 নাম : জল্লাল বড়ো পিতাৰ নাম: চবিন বড়ো ঘৰ নং : ১১৫ক বয়স : 53 লিঙ্গ : পুৰুষ	CFM1414591 ফটো উপলব্ধ	57 নাম : দিদিকা বড়ো স্বামীৰ নাম: জল্লাল বড়ো ঘৰ নং : ১১৫ক বয়স : 47 লিঙ্গ : মহিলা	CFM1414604 ফটো উপলব্ধ
58 নাম : চৰন বড়ো পিতাৰ নাম: কান্দুৰা বড়ো ঘৰ নং : ১১৬ বয়স : 81 লিঙ্গ : পুৰুষ	CFM1414615 ফটো উপলব্ধ	59 নাম : চিত্ৰা বড়ো স্বামীৰ নাম: চৰন বড়ো ঘৰ নং : ১১৬ বয়স : 58 লিঙ্গ : মহিলা	CFM1414626 ফটো উপলব্ধ	60 নাম : ফুন বড়ো স্বামীৰ নাম: চৰন বড়ো ঘৰ নং : ১১৬ বয়স : 56 লিঙ্গ : মহিলা	CFM1414637 ফটো উপলব্ধ



61 নাম : চিৰাম বড়ো পিতাৰ নাম: চৰন বড়ো ঘৰ নং : 116 বয়স : 37 লিঙ্গ : পুৰুষ	CFM1414659 ফটো উপলব্ধ	62 নাম : হাদ্যাশ্ৰী বড়ো পিতাৰ নাম: চৰন বড়ো ঘৰ নং : 116 বয়স : 36 লিঙ্গ : মহিলা	CFM1414660 ফটো উপলব্ধ	63 নাম : দেমগ্নায় বড়ো ব্ৰহ্ম স্বামীৰ নাম: চিৰাম বড়ো ঘৰ নং : 116 বয়স : 35 লিঙ্গ : মহিলা	CFM1113216 ফটো উপলব্ধ
64 নাম : প্ৰনালী বৰ্মন বড়ো স্বামীৰ নাম: লাচিত বড়ো ঘৰ নং : 116 বয়স : 34 লিঙ্গ : মহিলা	CFM0150276 ফটো উপলব্ধ	65 নাম : দেংখৌশ্ৰী বড়ো পিতাৰ নাম: চৰন বড়ো ঘৰ নং : 116 বয়স : 31 লিঙ্গ : মহিলা	CFM1414671 ফটো উপলব্ধ	66 নাম : কামাল বড়ো পিতাৰ নাম: হাবিৰাম ঘৰ নং : 119 বয়স : 76 লিঙ্গ : পুৰুষ	CFM1414682 ফটো উপলব্ধ
67 নাম : আমথি বড়ো স্বামীৰ নাম: কমল ঘৰ নং : 119 বয়স : 66 লিঙ্গ : মহিলা	CFM1414693 ফটো উপলব্ধ	68 নাম : নিশা বড়ো পিতাৰ নাম: কমল ঘৰ নং : 119 বয়স : 44 লিঙ্গ : মহিলা	CFM1414706 ফটো উপলব্ধ	69 নাম : অনীল বড়ো পিতাৰ নাম: কমল ঘৰ নং : 119 বয়স : 41 লিঙ্গ : পুৰুষ	CFM1414717 ফটো উপলব্ধ
70 নাম : মুনি বড়ো পিতাৰ নাম: কমল ঘৰ নং : 119 বয়স : 39 লিঙ্গ : পুৰুষ	CFM1414728 ফটো উপলব্ধ	71 নাম : জমুনা বড়ো স্বামীৰ নাম: অনীল বড়ো ঘৰ নং : 119 বয়স : 38 লিঙ্গ : মহিলা	CFM1414739 ফটো উপলব্ধ	72 নাম : লিছা বড়ো পিতাৰ নাম: অনীল বড়ো ঘৰ নং : 117 বয়স : 19 লিঙ্গ : মহিলা	UUI0123257 ফটো উপলব্ধ
73 নাম : কন্দী বড়ো স্বামীৰ নাম: হুবৈগ ঘৰ নং : 118 বয়স : 69 লিঙ্গ : মহিলা	CFM1414751 ফটো উপলব্ধ	74 নাম : দিপুল বড়ো পিতাৰ নাম: হাবৈগ বড়ো ঘৰ নং : 118 বয়স : 40 লিঙ্গ : পুৰুষ	CFM1414762 ফটো উপলব্ধ	75 নাম : বিলাইশ্ৰী বড়ো স্বামীৰ নাম: দিপুল বড়ো ঘৰ নং : 118 বয়স : 39 লিঙ্গ : মহিলা	CFM1420151 ফটো উপলব্ধ
76 নাম : বিপ্ৰায় ব্ৰহ্ম পিতাৰ নাম: লাই বদসা ব্ৰহ্ম ঘৰ নং : 118 বয়স : 24 লিঙ্গ : পুৰুষ	CFM0364695 ফটো উপলব্ধ	77 নাম : কেলীশ ব্ৰহ্ম পিতাৰ নাম: লাই বড়োসা ব্ৰহ্ম ঘৰ নং : 118 বয়স : 19 লিঙ্গ : পুৰুষ	UUI0151126 ফটো উপলব্ধ	78 নাম : নমল বড়ো পিতাৰ নাম: হাবিৰাম ঘৰ নং : 119 বয়স : 41 লিঙ্গ : পুৰুষ	CFM1414784 ফটো উপলব্ধ
79 নাম : ৰাধিকা বড়ো স্বামীৰ নাম: নমল বড়ো ঘৰ নং : 119 বয়স : 38 লিঙ্গ : মহিলা	CFM1420162 ফটো উপলব্ধ	80 নাম : মিনাক্ষী স্বৰ্গীয়াৰী স্বামীৰ নাম: সুবোধ বসুমতাৰী ঘৰ নং : 119 বয়স : 30 লিঙ্গ : মহিলা	UUI0045302 ফটো উপলব্ধ	81 নাম : শুক্ৰ বড়ো পিতাৰ নাম: হুবৈগ ঘৰ নং : 119 বয়স : 43 লিঙ্গ : পুৰুষ	CFM1414795 ফটো উপলব্ধ
82 নাম : অনিমা বড়ো স্বামীৰ নাম: শুক্ৰ বড়ো ঘৰ নং : 119 বয়স : 39 লিঙ্গ : মহিলা	CFM1414808 ফটো উপলব্ধ	83 নাম : অঞ্জলী বড়ো স্বামীৰ নাম: বৰুন ঘৰ নং : 120 বয়স : 57 লিঙ্গ : মহিলা	CFM1414820 ফটো উপলব্ধ	84 নাম : ৰানি জয়ামনি বড়ো স্বামীৰ নাম: ডঃ ৰবি বড়ো ঘৰ নং : 120 বয়স : 56 লিঙ্গ : মহিলা	CFM1420582 ফটো উপলব্ধ
85 নাম : সৌৰাংবিলা বড়ো পিতাৰ নাম: বৰুন বড়ো ঘৰ নং : 120 বয়স : 37 লিঙ্গ : পুৰুষ	CFM1414831 ফটো উপলব্ধ	86 নাম : ৰিংশ্ৰী বড়ো পিতাৰ নাম: বৰুন বড়ো ঘৰ নং : 120 বয়স : 36 লিঙ্গ : মহিলা	CFM1414842 ফটো উপলব্ধ	87 নাম : মামনী বড়ো পিতাৰ নাম: বৰুন বড়ো ঘৰ নং : 120 বয়স : 32 লিঙ্গ : মহিলা	CFM1420173 ফটো উপলব্ধ
88 নাম : নাচেন্ট বড়োসা পিতাৰ নাম: ৰবি বড়ো ঘৰ নং : 120 বয়স : 32 লিঙ্গ : পুৰুষ	CFM1420593 ফটো উপলব্ধ	89 নাম : ৰবিনা উজিৰ স্বামীৰ নাম: নাচেনত বড়োসা ঘৰ নং : 120 বয়স : 26 লিঙ্গ : মহিলা	CFM7164916 ফটো উপলব্ধ	90 নাম : দুফাং বড়ো পিতাৰ নাম: সুলীম বড়ো ঘৰ নং : 120 বয়স : 21 লিঙ্গ : পুৰুষ	UUI0130047 ফটো উপলব্ধ



91	CFM1414886	ফটো উপলব্ধ	92	CFM1414897	ফটো উপলব্ধ	93	CFM1414900	ফটো উপলব্ধ
নাম : তৰুণ চন্দ্ৰ বড়ো পিতাৰ নাম: নন্দ ৰাম বড়ো ঘৰ নং : ১২১ বয়স : 77 লিঙ্গ : পুৰুষ			নাম : বিন বাল্লা বড়ো স্বামীৰ নাম: তৰুণ চন্দ্ৰ বড়ো ঘৰ নং : ১২১ বয়স : 70 লিঙ্গ : মহিলা			নাম : গজন চন্দ্ৰ বড়ো পিতাৰ নাম: নন্দ ৰাম বড়ো ঘৰ নং : ১২১ বয়স : 64 লিঙ্গ : পুৰুষ		
S 94	CFM1414933	ফটো উপলব্ধ	95	CFM1414977	ফটো উপলব্ধ	96	CFM1414988	ফটো উপলব্ধ
নাম : ৰেমিনা বড়ো স্বামীৰ নাম: ভ্ৰমণ ঘৰ নং : ১২১ বয়স : 63 লিঙ্গ : মহিলা			নাম : মহোনচন্দ্ৰ বড়ো পিতাৰ নাম: নন্দ ঘৰ নং : ১২১ বয়স : 63 লিঙ্গ : পুৰুষ			নাম : অনিতা বড়ো স্বামীৰ নাম: মহোনচন্দ্ৰ বড়ো ঘৰ নং : ১২১ বয়স : 56 লিঙ্গ : মহিলা		
97	CFM1414911	ফটো উপলব্ধ	98	CFM1414853	ফটো উপলব্ধ	99	CFM0473777	ফটো উপলব্ধ
নাম : নিভা ৰানী বড়ো স্বামীৰ নাম: গজন চন্দ্ৰ বড়ো ঘৰ নং : ১২১ বয়স : 54 লিঙ্গ : মহিলা			নাম : লোপামুদ্ৰা বড়ো পিতাৰ নাম: তৰুণ চন্দ্ৰ বড়ো ঘৰ নং : ১২১ বয়স : 43 লিঙ্গ : মহিলা			নাম : ভৈৰব শংকৰ বড়ো পিতাৰ নাম: তৰুণ চন্দ্ৰ বড়ো ঘৰ নং : ১২১ বয়স : 41 লিঙ্গ : পুৰুষ		
100	CFM1891265	ফটো উপলব্ধ	101	CFM1414999	ফটো উপলব্ধ	S 102	CFM0155820	ফটো উপলব্ধ
নাম : জুলী ৰনি বড়ো স্বামীৰ নাম: মোহন চন্দ্ৰ বড়ো ঘৰ নং : ১২১ বয়স : 39 লিঙ্গ : মহিলা			নাম : মৃত্যুঞ্জয় বড়ো পিতাৰ নাম: গজন চন্দ্ৰ বড়ো ঘৰ নং : ১২১ বয়স : 33 লিঙ্গ : পুৰুষ			নাম : হাথৰী বড়ো পিতাৰ নাম: ভ্ৰমণ বড়ো ঘৰ নং : ১২১ বয়স : 29 লিঙ্গ : মহিলা		
103	CFM1164136	ফটো উপলব্ধ	104	CFM0015917	ফটো উপলব্ধ	105	CFM1415005	ফটো উপলব্ধ
নাম : কমল প্ৰভা বড়ো স্বামীৰ নাম: লেট গৌতম চন্দ্ৰ বড়ো ঘৰ নং : 122 বয়স : 67 লিঙ্গ : মহিলা			নাম : ধৰনী বড়ো পিতাৰ নাম: মুলাবাস বড়ো ঘৰ নং : ১২২ বয়স : 67 লিঙ্গ : পুৰুষ			নাম : মদন চন্দ্ৰ বড়ো পিতাৰ নাম: বাংগাল বড়ো ঘৰ নং : ১২২ বয়স : 62 লিঙ্গ : পুৰুষ		
106	CFM1415016	ফটো উপলব্ধ	S 107	CFM1449087	ফটো উপলব্ধ	108	CFM1415038	ফটো উপলব্ধ
নাম : উষাৰানী বড়ো স্বামীৰ নাম: মদন চন্দ্ৰ ঘৰ নং : ১২২ বয়স : 57 লিঙ্গ : মহিলা			নাম : জীবন লাহাৰী মাতৃৰ নাম: ৰুক্মিণী লাহাৰী ঘৰ নং : 122 বয়স : 44 লিঙ্গ : পুৰুষ			নাম : প্ৰীতম শংকৰ বড়ো পিতাৰ নাম: গৌতম চন্দ্ৰ বড়ো ঘৰ নং : ১২২ বয়স : 42 লিঙ্গ : পুৰুষ		
# 109	CFM0412593	ফটো উপলব্ধ	110	CFM1415049	ফটো উপলব্ধ	111	CFM1415050	ফটো উপলব্ধ
নাম : দীপক বড়ো পিতাৰ নাম: ভুবনেশ্বৰ বড়ো ঘৰ নং : ১২২ বয়স : 41 লিঙ্গ : পুৰুষ			নাম : সানজীউ বড়ো পিতাৰ নাম: গৌতম চন্দ্ৰ বড়ো ঘৰ নং : ১২২ বয়স : 39 লিঙ্গ : পুৰুষ			নাম : টিনা বড়ো পিতাৰ নাম: মদন চন্দ্ৰ বড়ো ঘৰ নং : ১২২ বয়স : 35 লিঙ্গ : মহিলা		
112	CFM1258698	ফটো উপলব্ধ	113	CFM0148494	ফটো উপলব্ধ	114	CFM1415094	ফটো উপলব্ধ
নাম : আৰমান বড়ো পিতাৰ নাম: গৌতম চন্দ্ৰ বড়ো ঘৰ নং : ১২২ বয়স : 32 লিঙ্গ : পুৰুষ			নাম : ৰিআনশ্যাম বড়ো পিতাৰ নাম: মদন চন্দ্ৰ বড়ো ঘৰ নং : ১২২ বয়স : 29 লিঙ্গ : পুৰুষ			নাম : চিৰিনী বড়ো স্বামীৰ নাম: গনেশ ঘৰ নং : ১২২ক বয়স : 43 লিঙ্গ : মহিলা		
115	CFM1415083	ফটো উপলব্ধ	116	CFM1415107	ফটো উপলব্ধ	117	CFM1415118	ফটো উপলব্ধ
নাম : গনেশ বড়ো পিতাৰ নাম: অৰুণ ঘৰ নং : ১২২ক বয়স : 43 লিঙ্গ : পুৰুষ			নাম : বৃন্দা বড়ো স্বামীৰ নাম: অৰুণ ঘৰ নং : ১২৩ বয়স : 70 লিঙ্গ : মহিলা			নাম : চৌকা ৰাম বড়ো পিতাৰ নাম: অৰুণ ঘৰ নং : ১২৩ বয়স : 41 লিঙ্গ : পুৰুষ		
# 118	CFM0153007	ফটো উপলব্ধ	119	CFM1415129	ফটো উপলব্ধ	120	CFM1415130	ফটো উপলব্ধ
নাম : চিৰাৰী ব্ৰহ্ম স্বামীৰ নাম: সোকা ৰাম বড়ো ঘৰ নং : ১২৩ বয়স : 40 লিঙ্গ : মহিলা			নাম : তুপো বড়ো পিতাৰ নাম: অৰুণ ঘৰ নং : ১২৩ বয়স : 37 লিঙ্গ : মহিলা			নাম : চাক্তী বড়ো পিতাৰ নাম: অৰুণ বড়ো ঘৰ নং : ১২৩ বয়স : 35 লিঙ্গ : মহিলা		



<p>S 121</p> <p>নাম : বঞ্জিত বড়ো পিতাৰ নাম: দ্বাৰেন ঘৰ নং : ১২৪ বয়স : ৫৩ লিঙ্গ : পুৰুষ</p> <p>CFM1415141</p> <p>ফটো উপলব্ধ</p>	<p>122</p> <p>নাম : বিজুলি বড়ো স্বামীৰ নাম: বঞ্জিত বড়ো ঘৰ নং : ১২৪ বয়স : 46 লিঙ্গ : মহিলা</p> <p>CFM1415152</p> <p>ফটো উপলব্ধ</p>	<p>123</p> <p>নাম : বাতুল বড়ো পিতাৰ নাম: বনজিত বড়ো ঘৰ নং : ১২৪ বয়স : 31 লিঙ্গ : পুৰুষ</p> <p>CFM0017368</p> <p>ফটো উপলব্ধ</p>
<p>124</p> <p>নাম : মেন্দা বড়ো পিতাৰ নাম: উজীৰ বড়ো ঘৰ নং : ১২৪ক বয়স : 47 লিঙ্গ : পুৰুষ</p> <p>CFM1415163</p> <p>ফটো উপলব্ধ</p>	<p>125</p> <p>নাম : আশাৰী বড়ো স্বামীৰ নাম: মেন্দা ঘৰ নং : ১২৪ক বয়স : 44 লিঙ্গ : মহিলা</p> <p>CFM1415174</p> <p>ফটো উপলব্ধ</p>	<p>126</p> <p>নাম : বঞ্জিত বড়ো পিতাৰ নাম: চিৰাম বড়ো ঘৰ নং : ১২৫ বয়স : 67 লিঙ্গ : পুৰুষ</p> <p>CFM1415185</p> <p>ফটো উপলব্ধ</p>
<p>127</p> <p>নাম : হংলে বড়ো স্বামীৰ নাম: বঞ্জিত বড়ো ঘৰ নং : ১২৫ বয়স : 63 লিঙ্গ : মহিলা</p> <p>CFM1415196</p> <p>ফটো উপলব্ধ</p>	<p>128</p> <p>নাম : দানচোৰাং বড়ো পিতাৰ নাম: বঞ্জিত বড়ো ঘৰ নং : ১২৫ বয়স : 32 লিঙ্গ : পুৰুষ</p> <p>CFM1420208</p> <p>ফটো উপলব্ধ</p>	<p>129</p> <p>নাম : মোহন বড়ো পিতাৰ নাম: চিৰাম ঘৰ নং : ১২৬ বয়স : 71 লিঙ্গ : পুৰুষ</p> <p>CFM1415243</p> <p>ফটো উপলব্ধ</p>
<p>130</p> <p>নাম : ফাদৰ বড়ো স্বামীৰ নাম: মোহন ঘৰ নং : ১২৬ বয়স : 61 লিঙ্গ : মহিলা</p> <p>CFM1415254</p> <p>ফটো উপলব্ধ</p>	<p>131</p> <p>নাম : দিপালী বড়ো পিতাৰ নাম: মোহন ঘৰ নং : ১২৬ বয়স : 43 লিঙ্গ : মহিলা</p> <p>CFM1415276</p> <p>ফটো উপলব্ধ</p>	<p>132</p> <p>নাম : বাবু ৰাম বড়ো পিতাৰ নাম: মোহন বড়ো ঘৰ নং : ১২৬ বয়স : 38 লিঙ্গ : পুৰুষ</p> <p>CFM1415287</p> <p>ফটো উপলব্ধ</p>
<p>133</p> <p>নাম : উষা বানি গয়াৰী স্বামীৰ নাম: বাবু ৰাম বড়ো ঘৰ নং : ১২৬ বয়স : 36 লিঙ্গ : মহিলা</p> <p>CFM0481093</p> <p>ফটো উপলব্ধ</p>	<p>134</p> <p>নাম : খান্দি বড়ো স্বামীৰ নাম: ধাৰেন বড়ো ঘৰ নং : ১২৮ বয়স : 67 লিঙ্গ : মহিলা</p> <p>CFM1415301</p> <p>ফটো উপলব্ধ</p>	<p>135</p> <p>নাম : সুনিৰাম বড়ো পিতাৰ নাম: ধাৰেন বড়ো ঘৰ নং : ১২৮ বয়স : 45 লিঙ্গ : পুৰুষ</p> <p>CFM1415312</p> <p>ফটো উপলব্ধ</p>
<p>136</p> <p>নাম : বিনন বড়ো পিতাৰ নাম: ধাৰেন বড়ো ঘৰ নং : ১২৮ বয়স : 44 লিঙ্গ : পুৰুষ</p> <p>CFM1415323</p> <p>ফটো উপলব্ধ</p>	<p>137</p> <p>নাম : মুনিন বড়ো পিতাৰ নাম: ধাৰেন ঘৰ নং : ১২৮ বয়স : 42 লিঙ্গ : পুৰুষ</p> <p>CFM1415345</p> <p>ফটো উপলব্ধ</p>	<p>138</p> <p>নাম : পংচমী বড়ো স্বামীৰ নাম: সুনি ঘৰ নং : ১২৮ বয়স : 40 লিঙ্গ : মহিলা</p> <p>CFM1415334</p> <p>ফটো উপলব্ধ</p>
<p>#2 139</p> <p>নাম : প্ৰভাবতী বসুমতাৰী স্বামীৰ নাম: বিনন বৰো ঘৰ নং : 128 বয়স : 38 লিঙ্গ : মহিলা</p> <p>CFM1420219</p> <p>ফটো উপলব্ধ</p>	<p>140</p> <p>নাম : মাইনাওশ্ৰী বসুমতাৰী স্বামীৰ নাম: মুনিন বড়ো ঘৰ নং : ১২৮ বয়স : 38 লিঙ্গ : মহিলা</p> <p>CFM0154468</p> <p>ফটো উপলব্ধ</p>	<p>141</p> <p>নাম : বনা বড়ো পিতাৰ নাম: ধাৰেন ঘৰ নং : ১২৮ বয়স : 36 লিঙ্গ : পুৰুষ</p> <p>CFM1415356</p> <p>ফটো উপলব্ধ</p>
<p>S 142</p> <p>নাম : চায়া বানি বসুমতাৰী পিতাৰ নাম: বাবু ৰাম বসুমতাৰী ঘৰ নং : 128 বয়স : 25 লিঙ্গ : মহিলা</p> <p>CFM0483875</p> <p>ফটো উপলব্ধ</p>	<p>143</p> <p>নাম : খেৰা বড়ো পিতাৰ নাম: দয়া ঘৰ নং : ১২৯ বয়স : 53 লিঙ্গ : পুৰুষ</p> <p>CFM1415367</p> <p>ফটো উপলব্ধ</p>	<p>144</p> <p>নাম : বিজুলী বড়ো স্বামীৰ নাম: খেৰা বড়ো ঘৰ নং : ১২৯ বয়স : 46 লিঙ্গ : মহিলা</p> <p>CFM1415378</p> <p>ফটো উপলব্ধ</p>
<p>145</p> <p>নাম : বিলাম বড়ো পিতাৰ নাম: খেৰা বড়ো ঘৰ নং : ১২৯ বয়স : 32 লিঙ্গ : পুৰুষ</p> <p>CFM1891061</p> <p>ফটো উপলব্ধ</p>	<p>146</p> <p>নাম : বেউলা বড়ো স্বামীৰ নাম: নন্দে বড়ো ঘৰ নং : ১৩০ বয়স : 49 লিঙ্গ : মহিলা</p> <p>CFM1415414</p> <p>ফটো উপলব্ধ</p>	<p>147</p> <p>নাম : মৌনাবিলী বড়ো পিতাৰ নাম: নন্দে ঘৰ নং : ১৩০ বয়স : 32 লিঙ্গ : মহিলা</p> <p>CFM1415425</p> <p>ফটো উপলব্ধ</p>
<p>148</p> <p>নাম : মাৰ্শেল বড়ো পিতাৰ নাম: নন্দে বড়ো ঘৰ নং : ১৩০ বয়স : 30 লিঙ্গ : পুৰুষ</p> <p>CFM1891072</p> <p>ফটো উপলব্ধ</p>	<p>149</p> <p>নাম : থান ৰাম বড়ো পিতাৰ নাম: দালা ঘৰ নং : ১৩১ বয়স : 65 লিঙ্গ : পুৰুষ</p> <p>CFM1415436</p> <p>ফটো উপলব্ধ</p>	<p>150</p> <p>নাম : গেদে বড়ো স্বামীৰ নাম: থানু ৰাম বড়ো ঘৰ নং : ১৩১ বয়স : 61 লিঙ্গ : মহিলা</p> <p>CFM1415447</p> <p>ফটো উপলব্ধ</p>



151 নাম : দিপেন বড়ো পিতাৰ নাম: থনু ৰাম বড়ো ঘৰ নং : ১৩১ বয়স : 45 লিঙ্গ : পুৰুষ	CFM1415458 ফটো উপলব্ধ	152 নাম : দীপক বড়ো পিতাৰ নাম: থানু ৰাম বড়ো ঘৰ নং : ১৩১ বয়স : 42 লিঙ্গ : পুৰুষ	CFM1415470 ফটো উপলব্ধ	153 নাম : সোদোমস্বী বড়ো স্বামীৰ নাম: দিপেন বড়ো ঘৰ নং : ১৩১ বয়স : 36 লিঙ্গ : মহিলা	CFM1891243 ফটো উপলব্ধ
154 নাম : চক্ৰ বড়ো পিতাৰ নাম: হৰেন বড়ো ঘৰ নং : ১৩২ বয়স : 73 লিঙ্গ : পুৰুষ	CFM1415481 ফটো উপলব্ধ	S 155 নাম : অনিলা বড়ো স্বামীৰ নাম: চক্ৰ বড়ো ঘৰ নং : ১৩২ বয়স : 60 লিঙ্গ : মহিলা	CFM1415492 ফটো উপলব্ধ	156 নাম : ৰাজ বড়ো পিতাৰ নাম: শুক্ৰ বড়ো ঘৰ নং : 132 বয়স : 23 লিঙ্গ : পুৰুষ	CFM1221787 ফটো উপলব্ধ
157 নাম : শঙ্কৰ বড়ো পিতাৰ নাম: উজীৰ ঘৰ নং : ১৩৩ বয়স : 56 লিঙ্গ : পুৰুষ	CFM1415527 ফটো উপলব্ধ	158 নাম : বাৰে বড়ো পিতাৰ নাম: উজীৰ ঘৰ নং : ১৩৩ বয়স : 53 লিঙ্গ : পুৰুষ	CFM1415549 ফটো উপলব্ধ	159 নাম : ফুকন বড়ো পিতাৰ নাম: উজীৰ ঘৰ নং : ১৩৩ বয়স : 51 লিঙ্গ : পুৰুষ	CFM1415550 ফটো উপলব্ধ
160 নাম : ৰঞ্জ বড়ো স্বামীৰ নাম: শঙ্কৰ ঘৰ নং : ১৩৩ বয়স : 50 লিঙ্গ : মহিলা	CFM1415538 ফটো উপলব্ধ	161 নাম : বৈজন্তী বড়ো স্বামীৰ নাম: ফুকন বড়ো ঘৰ নং : ১৩৩ বয়স : 43 লিঙ্গ : মহিলা	CFM0156356 ফটো উপলব্ধ	162 নাম : ফ. নেলা বড়ো স্বামীৰ নাম: বাৰে বড়ো ঘৰ নং : ১৩৩ বয়স : 37 লিঙ্গ : মহিলা	CFM1420231 ফটো উপলব্ধ
163 নাম : ঘূংকু বড়ো পিতাৰ নাম: শংকৰ বড়ো ঘৰ নং : ১৩৩ বয়স : 30 লিঙ্গ : পুৰুষ	CFM1420220 ফটো উপলব্ধ	164 নাম : হমেশ্বৰী বড়ো স্বামীৰ নাম: উত্তম ঘৰ নং : ১৩৪ বয়স : 67 লিঙ্গ : মহিলা	CFM1415583 ফটো উপলব্ধ	165 নাম : সঞ্জয় বড়ো পিতাৰ নাম: উত্তম ঘৰ নং : ১৩৪ বয়স : 42 লিঙ্গ : পুৰুষ	CFM1415594 ফটো উপলব্ধ
166 নাম : বৈচমৈ বড়ো স্বামীৰ নাম: সঞ্জয় বড়ো ঘৰ নং : ১৩৪ বয়স : 39 লিঙ্গ : মহিলা	CFM1415607 ফটো উপলব্ধ	167 নাম : সোনিয়া বড়ো পিতাৰ নাম: সঞ্জয় বড়ো ঘৰ নং : ১৩৪ বয়স : 23 লিঙ্গ : মহিলা	CFM1149715 ফটো উপলব্ধ	168 নাম : সন্তোৰ্ণ বৰো পিতাৰ নাম: সঞ্জয় বৰো ঘৰ নং : 134 বয়স : 21 লিঙ্গ : পুৰুষ	UUI0135509 ফটো উপলব্ধ
169 নাম : লাৰাৰী বড়ো স্বামীৰ নাম: খাৰ্শ্বেৰ ঘৰ নং : ১৩৫ বয়স : 83 লিঙ্গ : মহিলা	CFM1415630 ফটো উপলব্ধ	170 নাম : কমলা বড়ো পিতাৰ নাম: খাৰ্শ্বেৰ বড়ো ঘৰ নং : ১৩৫ বয়স : 52 লিঙ্গ : পুৰুষ	CFM1420559 ফটো উপলব্ধ	171 নাম : মলাও বড়ো স্বামীৰ নাম: কমলা বড়ো ঘৰ নং : 135 বয়স : 50 লিঙ্গ : মহিলা	CFM1420560 ফটো উপলব্ধ
172 নাম : বিষ্টি বড়ো পিতাৰ নাম: খাৰ্শ্বেৰ বড়ো ঘৰ নং : ১৩৫ বয়স : 46 লিঙ্গ : পুৰুষ	CFM1415641 ফটো উপলব্ধ	173 নাম : শুক্ৰ বড়ো পিতাৰ নাম: খাৰ্শ্বেৰ বড়ো ঘৰ নং : ১৩৫ বয়স : 44 লিঙ্গ : পুৰুষ	CFM1415663 ফটো উপলব্ধ	S 174 নাম : নিলীমা বড়ো স্বামীৰ নাম: বিষ্টি বড়ো ঘৰ নং : ১৩৫ বয়স : ৪৪ লিঙ্গ : মহিলা	CFM1415652 ফটো উপলব্ধ
175 নাম : ৰাজিনি বড়ো স্বামীৰ নাম: শুক্ৰ বড়ো ঘৰ নং : ১৩৫ বয়স : 37 লিঙ্গ : মহিলা	CFM1891232 ফটো উপলব্ধ	176 নাম : সঞ্জিতা বড়ো পিতাৰ নাম: কমলা বড়ো ঘৰ নং : ১৩৫ বয়স : 30 লিঙ্গ : মহিলা	CFM1420571 ফটো উপলব্ধ	177 নাম : সোমখোৰ বড়ো মাতৃৰ নাম: কমলা বড়ো ঘৰ নং : ১৩৫ বয়স : 28 লিঙ্গ : পুৰুষ	CFM0157149 ফটো উপলব্ধ
178 নাম : চন্দন বড়ো পিতাৰ নাম: বিষ্টি বড়ো ঘৰ নং : 136 বয়স : 21 লিঙ্গ : পুৰুষ	UUI0133082 ফটো উপলব্ধ	179 নাম : বাবুৰাম বড়ো পিতাৰ নাম: খাৰ্শ্বেৰ ঘৰ নং : ১৩৭ বয়স : 58 লিঙ্গ : পুৰুষ	CFM1415674 ফটো উপলব্ধ	180 নাম : চনেশ্বৰী বড়ো স্বামীৰ নাম: বাবু ঘৰ নং : ১৩৭ বয়স : 57 লিঙ্গ : মহিলা	CFM1415685 ফটো উপলব্ধ



181 নাম : মহেন বড়ো পিতাৰ নাম: মেলখী বড়ো ঘৰ নং : ১৩৮ বয়স : 41 লিঙ্গ : পুৰুষ	CFM1415732 ফটো উপলব্ধ	182 নাম : চম্পা বড়ো স্বামীৰ নাম: মহেন্দ্র ঘৰ নং : ১৩৮ বয়স : 37 লিঙ্গ : মহিলা	CFM1415743 ফটো উপলব্ধ	183 নাম : নিজষা বড়ো পিতাৰ নাম: মহেন বড়ো ঘৰ নং : ১৩৮ বয়স : 25 লিঙ্গ : মহিলা	CFM0516633 ফটো উপলব্ধ
184 নাম : ব্ৰিজেশ বড়ো পিতাৰ নাম: মহেন বড়ো ঘৰ নং : 138 বয়স : 23 লিঙ্গ : পুৰুষ	CFM0426494 ফটো উপলব্ধ	185 নাম : নৰেন বড়ো পিতাৰ নাম: দয়া ঘৰ নং : ১৩৯ বয়স : 71 লিঙ্গ : পুৰুষ	CFM1415754 ফটো উপলব্ধ	186 নাম : বহিলা বড়ো স্বামীৰ নাম: নৰেন ঘৰ নং : ১৩৯ বয়স : 67 লিঙ্গ : মহিলা	CFM1415765 ফটো উপলব্ধ
187 নাম : বেখা বড়ো স্বামীৰ নাম: গহীন বড়ো ঘৰ নং : ১৩৯ বয়স : 40 লিঙ্গ : মহিলা	CFM1415787 ফটো উপলব্ধ	188 নাম : প্ৰটিমা বড়ো পিতাৰ নাম: গহীন বড়ো ঘৰ নং : ১৩৯ বয়স : 25 লিঙ্গ : মহিলা	CFM0533794 ফটো উপলব্ধ	189 নাম : ধৌৰৌমদুাও বড়ো পিতাৰ নাম: গহীন বড়ো ঘৰ নং : 139 বয়স : 21 লিঙ্গ : পুৰুষ	UUI0125823 ফটো উপলব্ধ
190 নাম : ববীন্দ্র বড়ো পিতাৰ নাম: দালী ঘৰ নং : ১৪০ বয়স : 63 লিঙ্গ : পুৰুষ	CFM1415823 ফটো উপলব্ধ	R 191 নাম : অনিমা বড়ো স্বামীৰ নাম: ববীন্দ্র ঘৰ নং : ১৪০ বয়স : 61 লিঙ্গ : মহিলা	CFM1415834 ফটো উপলব্ধ	192 নাম : নিৰেন বড়ো পিতাৰ নাম: ববীন্দ্র বড়ো ঘৰ নং : ১৪০ বয়স : 43 লিঙ্গ : পুৰুষ	CFM1415845 ফটো উপলব্ধ
193 নাম : নন্দিতা ব্ৰহ্ম বড়ো স্বামীৰ নাম: নিৰেন বড়ো ঘৰ নং : ১৪০ বয়স : 39 লিঙ্গ : মহিলা	CFM0158535 ফটো উপলব্ধ	194 নাম : মালিকা বচুমতাৰী স্বামীৰ নাম: চুকুমাৰ বড়ো ঘৰ নং : ১৪০ বয়স : 35 লিঙ্গ : মহিলা	CFM0158618 ফটো উপলব্ধ	195 নাম : বঞ্জন বড়ো পিতাৰ নাম: ববীন্দ্র ঘৰ নং : ১৪০ বয়স : 35 লিঙ্গ : পুৰুষ	CFM1415878 ফটো উপলব্ধ
196 নাম : মুন ৰামছীয়াৰি মাতৃৰ নাম: লীলা ৰামছীয়াৰি ঘৰ নং : ১৪১ বয়স : 28 লিঙ্গ : পুৰুষ	CFM0026096 ফটো উপলব্ধ	197 নাম : শ্যাম বৰো পিতাৰ নাম: জাল্লাল বৰো ঘৰ নং : 141 বয়স : 24 লিঙ্গ : পুৰুষ	UUI0103622 ফটো উপলব্ধ	198 নাম : দিলিয়োন বৰো পিতাৰ নাম: অতুল চন্দ্ৰ. বৰো ঘৰ নং : 141 বয়স : 21 লিঙ্গ : পুৰুষ	UUI0050773 ফটো উপলব্ধ
199 নাম : ফানজামউঠী বৰো পিতাৰ নাম: প্ৰদীপ বৰো ঘৰ নং : 141 বয়স : 20 লিঙ্গ : মহিলা	UUI0016014 ফটো উপলব্ধ	200 নাম : ধেবৰ বসুমতাৰী পিতাৰ নাম: লাম্বিা বসুমতাৰী ঘৰ নং : ১৪২ বয়স : 63 লিঙ্গ : পুৰুষ	CFM1415889 ফটো উপলব্ধ	201 নাম : বীনা বসুমতাৰী স্বামীৰ নাম: ধেবৰ বসুমতাৰী ঘৰ নং : ১৪২ বয়স : 57 লিঙ্গ : মহিলা	CFM1415890 ফটো উপলব্ধ
202 নাম : হীৰিম্বংগ বসুমতাৰী পিতাৰ নাম: ধেবৰ বসুমতাৰী ঘৰ নং : ১৪২ বয়স : 40 লিঙ্গ : পুৰুষ	CFM1415903 ফটো উপলব্ধ	203 নাম : মিজিং গৌৰা বসুমতাৰী পিতাৰ নাম: ধেবৰ বসুমতাৰী ঘৰ নং : ১৪২ বয়স : 36 লিঙ্গ : পুৰুষ	CFM1415914 ফটো উপলব্ধ	204 নাম : আৰজ বসুমতাৰী পিতাৰ নাম: ধেবৰ বসুমতাৰী ঘৰ নং : ১৪২ বয়স : 29 লিঙ্গ : মহিলা	CFM0158014 ফটো উপলব্ধ
205 নাম : অনিৰুদ্ধ বড়ো পিতাৰ নাম: হোৰেন বড়ো ঘৰ নং : ১৪৩ বয়স : 43 লিঙ্গ : পুৰুষ	CFM1415936 ফটো উপলব্ধ	206 নাম : ৰুপশ্ৰী বড়ো স্বামীৰ নাম: অনিৰুদ্ধ বড়ো ঘৰ নং : ১৪৩ বয়স : 31 লিঙ্গ : মহিলা	CFM1420242 ফটো উপলব্ধ	S 207 নাম : মহিধৰ বড়ো পিতাৰ নাম: অনিৰুদ্ধ বড়ো ঘৰ নং : ১৪৪ বয়স : 73 লিঙ্গ : পুৰুষ	CFM1415947 ফটো উপলব্ধ
208 নাম : মালতি বড়ো স্বামীৰ নাম: মোহিধোৰ বড়ো ঘৰ নং : ১৪৪ বয়স : 63 লিঙ্গ : মহিলা	CFM1415958 ফটো উপলব্ধ	209 নাম : অনমায়া বসুমতাৰী পিতাৰ নাম: মহিধৰ বসুমতাৰী ঘৰ নং : ১৪৪ বয়স : 50 লিঙ্গ : মহিলা	CFM1415969 ফটো উপলব্ধ	210 নাম : জোলেধোৰ বড়ো পিতাৰ নাম: মহিধোৰ বড়ো ঘৰ নং : ১৪৪ বয়স : 37 লিঙ্গ : পুৰুষ	CFM1415992 ফটো উপলব্ধ



211	CFM1416008	ফটো উপলব্ধ	নাম : অতুল চন্দ্ৰ বড়ো পিতাৰ নাম: অনন্ত ঘৰ নং : 185 বয়স : 53 লিঙ্গ : পুৰুষ	212	CFM1416031	ফটো উপলব্ধ	নাম : বাতুল বড়ো পিতাৰ নাম: অনন্ত বড়ো ঘৰ নং : 185 বয়স : 48 লিঙ্গ : পুৰুষ	213	CFM1416019	ফটো উপলব্ধ	নাম : অৰণ্য খাৰ্কাটাৰী স্বামীৰ নাম: অতুল বড়ো ঘৰ নং : 185 বয়স : 46 লিঙ্গ : মহিলা
214	CFM1416042	ফটো উপলব্ধ	নাম : উৰ্বশী বড়ো স্বামীৰ নাম: বাতুল বড়ো ঘৰ নং : 185 বয়স : 44 লিঙ্গ : মহিলা	215	CFM1284736	ফটো উপলব্ধ	নাম : তিনা বড়ো পিতাৰ নাম: বাতুল বড়ো ঘৰ নং : 145 বয়স : 22 লিঙ্গ : মহিলা	216	CFM1416097	ফটো উপলব্ধ	নাম : গনেশ বসুমতাৰী পিতাৰ নাম: লাক্ষ্মী বসুমতাৰী ঘৰ নং : 185 বয়স : 66 লিঙ্গ : পুৰুষ
217	CFM0027896	ফটো উপলব্ধ	নাম : ধৰিত্ৰী বড়ো স্বামীৰ নাম: সমেশ্বৰ বসুমতাৰ ঘৰ নং : 186 বয়স : 39 লিঙ্গ : মহিলা	218	CFM1416155	ফটো উপলব্ধ	নাম : প্ৰদীপ বড়ো পিতাৰ নাম: মহেশ্বৰ ঘৰ নং : 189 বয়স : 53 লিঙ্গ : পুৰুষ	219	CFM1416166	ফটো উপলব্ধ	নাম : মিনতি বড়ো স্বামীৰ নাম: প্ৰদীপ ঘৰ নং : 189 বয়স : 47 লিঙ্গ : মহিলা
220	CFM0481465	ফটো উপলব্ধ	নাম : ফৈলাও বড়ো পিতাৰ নাম: প্ৰদীপ বড়ো ঘৰ নং : 189 বয়স : 26 লিঙ্গ : পুৰুষ	221	CFM1416188	ফটো উপলব্ধ	নাম : পোদম বড়ো পিতাৰ নাম: নৰেশ্বৰ ঘৰ নং : 188 বয়স : 60 লিঙ্গ : পুৰুষ	222	CFM1416202	ফটো উপলব্ধ	নাম : মমিন বড়ো পিতাৰ নাম: নৰেশ্বৰ বড়ো ঘৰ নং : 188 বয়স : 58 লিঙ্গ : পুৰুষ
223	CFM1416224	ফটো উপলব্ধ	নাম : হিতেশ বড়ো পিতাৰ নাম: নৰেশ্বৰ ঘৰ নং : 188 বয়স : 53 লিঙ্গ : পুৰুষ	224	CFM1416199	ফটো উপলব্ধ	নাম : বিলাইশ্ৰী বড়ো স্বামীৰ নাম: পদম ঘৰ নং : 188 বয়স : 53 লিঙ্গ : মহিলা	225	CFM1416213	ফটো উপলব্ধ	নাম : ইন্দিৰা বড়ো স্বামীৰ নাম: মমিন ঘৰ নং : 188 বয়স : 50 লিঙ্গ : মহিলা
226	CFM1416235	ফটো উপলব্ধ	নাম : চন্দ্ৰা বড়ো স্বামীৰ নাম: হিতেশ ঘৰ নং : 188 বয়স : 47 লিঙ্গ : মহিলা	227	CFM1416246	ফটো উপলব্ধ	নাম : হুমেশ্বৰ বড়ো পিতাৰ নাম: নৰেশ্বৰ বড়ো ঘৰ নং : 188 বয়স : 46 লিঙ্গ : পুৰুষ	228	CFM1420253	ফটো উপলব্ধ	নাম : ৰিসিমা ৰামচিয়াৰী স্বামীৰ নাম: হুমেশ্বৰ বড়ো ঘৰ নং : 188 বয়স : 33 লিঙ্গ : মহিলা
229	CFM1416257	ফটো উপলব্ধ	নাম : পিকৰ বড়ো পিতাৰ নাম: পোদম বড়ো ঘৰ নং : 188 বয়স : 32 লিঙ্গ : পুৰুষ	230	CFM0148254	ফটো উপলব্ধ	নাম : ধীৰীমচিং বড়ো পিতাৰ নাম: মমিন বড়ো ঘৰ নং : 188 বয়স : 28 লিঙ্গ : পুৰুষ	231	CFM0155572	ফটো উপলব্ধ	নাম : সুনীতি বড়ো পিতাৰ নাম: পদম বড়ো ঘৰ নং : 188 বয়স : 28 লিঙ্গ : মহিলা
232	CFM0148031	ফটো উপলব্ধ	নাম : ৰিক্ৰুচ বড়ো পিতাৰ নাম: হিতেশ বড়ো ঘৰ নং : 188 বয়স : 27 লিঙ্গ : পুৰুষ	233	CFM1208222	ফটো উপলব্ধ	নাম : প্ৰিয় বড়ো পিতাৰ নাম: মৌনিন বড়ো ঘৰ নং : 148 বয়স : 24 লিঙ্গ : মহিলা	234	CFM1416268	ফটো উপলব্ধ	নাম : ধনেশ্বৰ ৰাম্শিআৰী পিতাৰ নাম: বখৰা ৰাম্শিআৰী ঘৰ নং : 189 বয়স : 60 লিঙ্গ : পুৰুষ
235	CFM1416280	ফটো উপলব্ধ	নাম : শৈখলম ৰামচিয়াৰী পিতাৰ নাম: বকৰা ৰামচিয়াৰী ঘৰ নং : 189 বয়স : 53 লিঙ্গ : পুৰুষ	236	CFM1416279	ফটো উপলব্ধ	নাম : আৰতি ৰাম্শিআৰী স্বামীৰ নাম: ধনেশ্বৰ ৰাম্শিআৰী ঘৰ নং : 189 বয়স : 47 লিঙ্গ : মহিলা	237	CFM1416304	ফটো উপলব্ধ	নাম : লবিতা বড়ো স্বামীৰ নাম: শৈলেন ৰাম্শিআৰী ঘৰ নং : 189 বয়স : 40 লিঙ্গ : মহিলা
238	CFM1416291	ফটো উপলব্ধ	নাম : ৰীজম ৰাম্শিআৰী পিতাৰ নাম: ধনেশ্বৰ ঘৰ নং : 189 বয়স : 36 লিঙ্গ : মহিলা	239	CFM0148510	ফটো উপলব্ধ	নাম : মিথিংগা ৰাম্শিআৰী পিতাৰ নাম: ধনেশ্বৰ ৰাম্শিআৰী ঘৰ নং : 189 বয়স : 27 লিঙ্গ : পুৰুষ	240	CFM1416326	ফটো উপলব্ধ	নাম : ভবনী বড়ো স্বামীৰ নাম: স্তংদী ৰাম বড়ো ঘৰ নং : 150 বয়স : 93 লিঙ্গ : মহিলা



241 নাম : দীপক বড়ো পিতাৰ নাম: ঙ্গদী ৰাম বড়ো ঘৰ নং : ১৫০ বয়স : 43 লিঙ্গ : পুৰুষ	CFM1416337 ফটো উপলব্ধ	242 নাম : মৰমী বড়ো স্বামীৰ নাম: দীপক বড়ো ঘৰ নং : ১৫০ বয়স : 39 লিঙ্গ : মহিলা	CFM1416348 ফটো উপলব্ধ	243 নাম : চন্দ্ৰজিৎ বড়ো পিতাৰ নাম: নবিন বড়ো ঘৰ নং : 150 বয়স : 38 লিঙ্গ : পুৰুষ	CFM0364505 ফটো উপলব্ধ
244 নাম : নমিলা বড়ো স্বামীৰ নাম: মনু বড়ো ঘৰ নং : ১৫০ বয়স : 36 লিঙ্গ : মহিলা	CFM1416360 ফটো উপলব্ধ	245 নাম : হাংখৌশী বড়ো স্বামীৰ নাম: চন্দ্ৰজিৎ বড়ো ঘৰ নং : 150 বয়স : 24 লিঙ্গ : মহিলা	CFM0350280 ফটো উপলব্ধ	246 নাম : লেবাজীত বড়ো পিতাৰ নাম: দীপক ঘৰ নং : 150 বয়স : 20 লিঙ্গ : পুৰুষ	UUI0069781 ফটো উপলব্ধ
247 নাম : পঞ্চগনন বড়ো পিতাৰ নাম: নৰেশ্বৰ ঘৰ নং : ১৫২ বয়স : 53 লিঙ্গ : পুৰুষ	CFM1416371 ফটো উপলব্ধ	248 নাম : পূৰ্ণিমা বড়ো পিতাৰ নাম: বাবু বড়ো ঘৰ নং : ১৫২ বয়স : 51 লিঙ্গ : মহিলা	CFM1416382 ফটো উপলব্ধ	249 নাম : ফুংবিলি বড়ো পিতাৰ নাম: পশ্চান্ন বড়ো ঘৰ নং : ১৫২ বয়স : 32 লিঙ্গ : পুৰুষ	CFM1416393 ফটো উপলব্ধ
250 নাম : লিবাৰ্দসন বড়ো পিতাৰ নাম: পঞ্চগনন বড়ো ঘৰ নং : ১৫২ বয়স : 29 লিঙ্গ : পুৰুষ	CFM0031187 ফটো উপলব্ধ	251 নাম : সোমবাৰী বড়ো স্বামীৰ নাম: হলে ঘৰ নং : ১৫৩ বয়স : 70 লিঙ্গ : মহিলা	CFM1416406 ফটো উপলব্ধ	252 নাম : ৰাহুল বড়ো পিতাৰ নাম: হলে ঘৰ নং : ১৫৩ বয়স : 43 লিঙ্গ : পুৰুষ	CFM1416428 ফটো উপলব্ধ
253 নাম : প্ৰিয়া বড়ো স্বামীৰ নাম: ৰাহুল বড়ো ঘৰ নং : ১৫৩ বয়স : 26 লিঙ্গ : মহিলা	CFM0304717 ফটো উপলব্ধ	254 নাম : দেবলা বড়ো স্বামীৰ নাম: গলেশ্বৰ ঘৰ নং : ১৫৪ বয়স : 76 লিঙ্গ : মহিলা	CFM1416451 ফটো উপলব্ধ	255 নাম : বিৰদাওগৌৰা বড়ো পিতাৰ নাম: গলেশ্বৰ বড়ো ঘৰ নং : ১৫৪ বয়স : 50 লিঙ্গ : পুৰুষ	CFM1416508 ফটো উপলব্ধ
256 নাম : বকুল উজীৰ পিতাৰ নাম: গলেশ্বৰ ঘৰ নং : ১৫৪ বয়স : 49 লিঙ্গ : পুৰুষ	CFM1416473 ফটো উপলব্ধ	257 নাম : অমৃত বড়ো পিতাৰ নাম: গলেশ্বৰ ঘৰ নং : ১৫৪ বয়স : 46 লিঙ্গ : পুৰুষ	CFM1416519 ফটো উপলব্ধ	258 নাম : ৰঞ্জিতা উজীৰ স্বামীৰ নাম: বকুল ঘৰ নং : ১৫৪ বয়স : 43 লিঙ্গ : মহিলা	CFM1416495 ফটো উপলব্ধ
259 নাম : ৰূপালি বড়ো স্বামীৰ নাম: ৰঞ্জয় ঘৰ নং : ১৫৪ বয়স : 41 লিঙ্গ : মহিলা	CFM1416484 ফটো উপলব্ধ	260 নাম : সীতা ৰানী বৰো স্বামীৰ নাম: বিৰদাওগৌৰা বড়ো ঘৰ নং : ১৫৪ বয়স : 37 লিঙ্গ : মহিলা	CFM1420264 ফটো উপলব্ধ	261 নাম : বৈহৈসাৰ বড়ো পিতাৰ নাম: ৰঞ্জয় বড়ো ঘৰ নং : ১৫৪ বয়স : 27 লিঙ্গ : পুৰুষ	CFM0513697 ফটো উপলব্ধ
262 নাম : মৌনস্ৰি দৈমাৰী স্বামীৰ নাম: লাউন ঘৰ নং : ১৫৫ বয়স : 63 লিঙ্গ : মহিলা	CFM1416520 ফটো উপলব্ধ	263 নাম : জয়শী বড়ো পিতাৰ নাম: ৰতন দৈমাৰী ঘৰ নং : ১৫৫ বয়স : 45 লিঙ্গ : মহিলা	CFM1416553 ফটো উপলব্ধ	264 নাম : ৰতন দৈমাৰী পিতাৰ নাম: লাউন ঘৰ নং : ১৫৫ বয়স : 43 লিঙ্গ : পুৰুষ	CFM1416531 ফটো উপলব্ধ
265 নাম : দেৰহাসাৰ দৈমাৰী পিতাৰ নাম: লবন দৈমাৰী ঘৰ নং : ১৫৫ বয়স : 35 লিঙ্গ : পুৰুষ	CFM1416542 ফটো উপলব্ধ	266 নাম : হাইনশী বড়ো স্বামীৰ নাম: দেৰহাসাৰ দৈমাৰী ঘৰ নং : 155 বয়স : 24 লিঙ্গ : মহিলা	CFM1113117 ফটো উপলব্ধ	267 নাম : হৰিচৰন দৈমাৰী পিতাৰ নাম: জলেশ্বৰ ঘৰ নং : ১৫৬ বয়স : 76 লিঙ্গ : পুৰুষ	CFM1416564 ফটো উপলব্ধ
268 নাম : অবলা দৈমাৰী স্বামীৰ নাম: হৰিচৰন ঘৰ নং : ১৫৬ বয়স : 70 লিঙ্গ : মহিলা	CFM1416575 ফটো উপলব্ধ	269 নাম : ব্ৰচন দৈমাৰী পিতাৰ নাম: হৰিচৰন ঘৰ নং : ১৫৬ বয়স : 49 লিঙ্গ : পুৰুষ	CFM1416586 ফটো উপলব্ধ	270 নাম : অনীল দৈমাৰী পিতাৰ নাম: হৰিচৰন দৈমাৰী ঘৰ নং : ১৫৬ বয়স : 47 লিঙ্গ : পুৰুষ	CFM1416597 ফটো উপলব্ধ



271 নাম : বাবুল বড়ো পিতাৰ নাম: হৰিচৰন ঘৰ নং : ১৫৬ বয়স : 43 লিঙ্গ : পুৰুষ	CFM1416600 ফটো উপলব্ধ	272 নাম : ৰূপেশ্বৰী বড়ো স্বামীৰ নাম: বাবুল ঘৰ নং : ১৫৬ বয়স : 40 লিঙ্গ : মহিলা	CFM1416622 ফটো উপলব্ধ	273 নাম : বিৰু দৈমাৰী স্বামীৰ নাম: অনীল দৈমাৰী ঘৰ নং : ১৫৬ বয়স : 40 লিঙ্গ : মহিলা	CFM1416611 ফটো উপলব্ধ
274 নাম : জুৱেল দৈমাৰী পিতাৰ নাম: লান্দা দৈমাৰী ঘৰ নং : ১৫৬ বয়স : 25 লিঙ্গ : পুৰুষ	CFM0428524 ফটো উপলব্ধ	275 নাম : নিজৰা ৰানী বড়ো পিতাৰ নাম: ৰঞ্জয় বড়ো ঘৰ নং : 156 বয়স : 23 লিঙ্গ : মহিলা	CFM7183627 ফটো উপলব্ধ	276 নাম : শ্ৰোমখাং দৈমাৰী মাতৃৰ নাম: বিৰু দৈমাৰী ঘৰ নং : 156 বয়স : 21 লিঙ্গ : পুৰুষ	UUI0014712 ফটো উপলব্ধ
277 নাম : নিলিমা দৈমাৰী স্বামীৰ নাম: উপেন ঘৰ নং : 66 বয়স : 66 লিঙ্গ : মহিলা	CFM1416633 ফটো উপলব্ধ	S 278 নাম : ৰুণ্ডং ৰানী দৈমাৰী পিতাৰ নাম: উপেন দৈমাৰী ঘৰ নং : ১৫৭ বয়স : ৪৬ লিঙ্গ : মহিলা	CFM1416644 ফটো উপলব্ধ	279 নাম : মীথীংগা দৈমাৰী পিতাৰ নাম: উপেন দৈমাৰী ঘৰ নং : ১৫৭ বয়স : 33 লিঙ্গ : পুৰুষ	CFM1416655 ফটো উপলব্ধ
280 নাম : বডসা দৈমাৰী পিতাৰ নাম: উপেন দৈমাৰী ঘৰ নং : ১৫৭ বয়স : 31 লিঙ্গ : পুৰুষ	CFM1416666 ফটো উপলব্ধ	281 নাম : কানুৰাম বড়ো পিতাৰ নাম: সানল্লা বড়ো ঘৰ নং : ১৫৮ বয়স : 62 লিঙ্গ : পুৰুষ	CFM0308841 ফটো উপলব্ধ	282 নাম : মণিকা বড়ো স্বামীৰ নাম: কানুৰাম বড়ো ঘৰ নং : ১৫৮ বয়স : 54 লিঙ্গ : মহিলা	CFM1416688 ফটো উপলব্ধ
283 নাম : সঞ্জীৱ বসুমতাৰী পিতাৰ নাম: খীন্তু বসুমতাৰী ঘৰ নং : 158 বয়স : 41 লিঙ্গ : পুৰুষ	CFM0285668 ফটো উপলব্ধ	284 নাম : ৰাংগাদাউ বড়ো পিতাৰ নাম: কানু বড়ো ঘৰ নং : ১৫৮ বয়স : 31 লিঙ্গ : পুৰুষ	CFM1416702 ফটো উপলব্ধ	285 নাম : বিলাইশ্ৰী দৈমাৰী স্বামীৰ নাম: বসু দৈমাৰী ঘৰ নং : ১৫৯ বয়স : 57 লিঙ্গ : মহিলা	CFM1416724 ফটো উপলব্ধ
286 নাম : গাওদাং বসুমতাৰী স্বামীৰ নাম: মিহিৰ বসুমতাৰী ঘৰ নং : ১৫৯ বয়স : 34 লিঙ্গ : মহিলা	CFM0163709 ফটো উপলব্ধ	287 নাম : মহিমা দৈমাৰী পিতাৰ নাম: নাগেশ্বৰ দৈমাৰী ঘৰ নং : ১৫৯ বয়স : 28 লিঙ্গ : মহিলা	CFM0163857 ফটো উপলব্ধ	288 নাম : অনচুমৈ দৈমাৰী পিতাৰ নাম: নাগেশ্বৰ দৈমাৰী ঘৰ নং : ১৫৯ বয়স : 26 লিঙ্গ : পুৰুষ	CFM0493908 ফটো উপলব্ধ
289 নাম : নাগেশ্বৰ দৈমাৰী পিতাৰ নাম: চানশ্লা দৈমাৰী ঘৰ নং : ১৫৯ক বয়স : 57 লিঙ্গ : পুৰুষ	CFM1416746 ফটো উপলব্ধ	290 নাম : খান্সী দৈমাৰী স্বামীৰ নাম: নাগেশ্বৰ ঘৰ নং : ১৫৯ক বয়স : 53 লিঙ্গ : মহিলা	CFM1416757 ফটো উপলব্ধ	291 নাম : লেবায়ন্যা বড়ো স্বামীৰ নাম: হৰেন বড়ো ঘৰ নং : ১৬১ বয়স : 60 লিঙ্গ : মহিলা	CFM1416779 ফটো উপলব্ধ
292 নাম : শ্বিখম বড়ো পিতাৰ নাম: হৰেন বড়ো ঘৰ নং : ১৬১ বয়স : 35 লিঙ্গ : পুৰুষ	CFM1416791 ফটো উপলব্ধ	293 নাম : অনিমা বড়ো স্বামীৰ নাম: খোদোৰ বসুমতাৰী ঘৰ নং : ১৬৯ বয়স : 32 লিঙ্গ : মহিলা	CFM1420300 ফটো উপলব্ধ	294 নাম : এলিনা বড়ো পিতাৰ নাম: হৰেন বড়ো ঘৰ নং : ১৬১ বয়স : 30 লিঙ্গ : মহিলা	CFM1420275 ফটো উপলব্ধ
295 নাম : দদেৰে বড়ো পিতাৰ নাম: হৰেন বড়ো ঘৰ নং : ১৬১ বয়স : 26 লিঙ্গ : মহিলা	CFM0486498 ফটো উপলব্ধ	296 নাম : ঠেঞ্জিং বড়ো পিতাৰ নাম: হৰেন বড়ো ঘৰ নং : ১৬১ বয়স : 25 লিঙ্গ : পুৰুষ	CFM0486605 ফটো উপলব্ধ	297 নাম : অঞ্জলী ব্ৰহ্ম স্বামীৰ নাম: প্ৰাদিপ দৈমাৰী ঘৰ নং : 161 বয়স : 23 লিঙ্গ : মহিলা	CFM1283878 ফটো উপলব্ধ
298 নাম : গৌঁসাই খংগুৰ দৈমাৰী পিতাৰ নাম: ফুকন দৈমাৰী ঘৰ নং : ১৬১ক বয়স : 24 লিঙ্গ : পুৰুষ	CFM0425520 ফটো উপলব্ধ	299 নাম : ফুকন দৈমাৰী পিতাৰ নাম: শান্তি ঘৰ নং : ১৬১ক বয়স : 60 লিঙ্গ : পুৰুষ	CFM1416837 ফটো উপলব্ধ	300 নাম : জয়ন্তী দৈমাৰী স্বামীৰ নাম: ফুকন ঘৰ নং : ১৬১ক বয়স : 58 লিঙ্গ : মহিলা	CFM1416848 ফটো উপলব্ধ



301 নাম : প্রদীপ দৈমাৰী পিতাৰ নাম: শান্তি ঘৰ নং : ১৬১ক বয়স : 48 লিঙ্গ : পুৰুষ	CFM1416860 ফটো উপলব্ধ	302 নাম : অচিনা দৈমাৰী পিতাৰ নাম: ফকন ঘৰ নং : ১৬১ক বয়স : 33 লিঙ্গ : পুৰুষ	CFM1416804 ফটো উপলব্ধ	303 নাম : দৈমু খুঞ্জি দৈমাৰী পিতাৰ নাম: ফকন দৈমাৰী ঘৰ নং : ১৬১ক বয়স : 31 লিঙ্গ : মহিলা	CFM1416871 ফটো উপলব্ধ
304 নাম : মনোমতী বড়ো স্বামীৰ নাম: বেনুধৰ ঘৰ নং : ১৬২ বয়স : 80 লিঙ্গ : মহিলা	CFM1416882 ফটো উপলব্ধ	305 নাম : মৰী বড়ো স্বামীৰ নাম: যতীন বড়ো ঘৰ নং : ১৬২ বয়স : 47 লিঙ্গ : মহিলা	CFM1416917 ফটো উপলব্ধ	306 নাম : কাতীক বড়ো পিতাৰ নাম: বাম বড়ো ঘৰ নং : ১৬২ বয়স : 39 লিঙ্গ : পুৰুষ	CFM1416928 ফটো উপলব্ধ
307 নাম : পন্জিত পিতাৰ নাম: বেনাধৰ বড়ো ঘৰ নং : ১৬২ বয়স : 36 লিঙ্গ : পুৰুষ	CFM1416939 ফটো উপলব্ধ	308 নাম : সঞ্জিব বড়ো মাতৃৰ নাম: মনোমতি বড়ো ঘৰ নং : ১৬২ বয়স : 32 লিঙ্গ : পুৰুষ	CFM1891049 ফটো উপলব্ধ	309 নাম : বিৰমল বড়ো পিতাৰ নাম: বেনুধৰ বড়ো ঘৰ নং : ১৬২ বয়স : 30 লিঙ্গ : পুৰুষ	CFM1891094 ফটো উপলব্ধ
310 নাম : প্রনিতা বড়ো স্বামীৰ নাম: কাৰ্তিক বড়ো ঘৰ নং : ১৬২ বয়স : 27 লিঙ্গ : মহিলা	CFM0164889 ফটো উপলব্ধ	311 নাম : গুঠাল বৰো মাতৃৰ নাম: মোৰী বড়ো ঘৰ নং : 162 বয়স : 20 লিঙ্গ : পুৰুষ	UUI0035436 ফটো উপলব্ধ	312 নাম : লহিত দৈমাৰী পিতাৰ নাম: লৱদূম দৈমাৰী ঘৰ নং : ১৬৩ বয়স : 73 লিঙ্গ : পুৰুষ	CFM1416940 ফটো উপলব্ধ
313 নাম : বহেশ্বৰি দৈমাৰী স্বামীৰ নাম: লহিত দৈমাৰী ঘৰ নং : ১৬৩ বয়স : 67 লিঙ্গ : মহিলা	CFM1416951 ফটো উপলব্ধ	314 নাম : বান্দেশ্বৰ দৈমাৰী পিতাৰ নাম: লৱদূম দৈমাৰী ঘৰ নং : ১৬৩ বয়স : 52 লিঙ্গ : পুৰুষ	CFM1416962 ফটো উপলব্ধ	315 নাম : ফাগুনা দৈমাৰী পিতাৰ নাম: লোহিত ঘৰ নং : ১৬৩ বয়স : 44 লিঙ্গ : পুৰুষ	CFM1416973 ফটো উপলব্ধ
316 নাম : মিনতি দৈমাৰী স্বামীৰ নাম: বন্দেশ্বৰ দৈমাৰী ঘৰ নং : ১৬৩ বয়স : 43 লিঙ্গ : মহিলা	CFM1420286 ফটো উপলব্ধ	317 নাম : সঙ্গীতা দৈমাৰী স্বামীৰ নাম: ফাগুনা দৈমাৰী ঘৰ নং : ১৬৩ বয়স : 36 লিঙ্গ : মহিলা	CFM1416984 ফটো উপলব্ধ	S 318 নাম : মনোৰঞ্জন বড়ো পিতাৰ নাম: সভাৰাম ঘৰ নং : ১৬৪ বয়স : 58 লিঙ্গ : পুৰুষ	CFM1416995 ফটো উপলব্ধ
319 নাম : নিৰডা বড়ো স্বামীৰ নাম: মনোৰঞ্জন বড়ো ঘৰ নং : ১৬৪ বয়স : 55 লিঙ্গ : মহিলা	CFM1417001 ফটো উপলব্ধ	# 320 নাম : সুনীল বড়ো পিতাৰ নাম: সভাৰাম বড়ো ঘৰ নং : ১৬৪ বয়স : 49 লিঙ্গ : পুৰুষ	CFM1417012 ফটো উপলব্ধ	321 নাম : নিৰলা বড়ো স্বামীৰ নাম: বেঞ্জামিন বড়ো ঘৰ নং : ১৬৪ বয়স : 47 লিঙ্গ : মহিলা	CFM1417034 ফটো উপলব্ধ
322 নাম : চুছিলা বসুমতাৰী স্বামীৰ নাম: সুনীল বড়ো ঘৰ নং : ১৬৪ বয়স : 40 লিঙ্গ : মহিলা	CFM1891221 ফটো উপলব্ধ	323 নাম : লীলা বসুমতাৰী স্বামীৰ নাম: কেলভিন বড়ো. ঘৰ নং : ১৬৪ বয়স : 34 লিঙ্গ : মহিলা	CFM1891210 ফটো উপলব্ধ	324 নাম : কেলবীন বড়ো পিতাৰ নাম: মনোৰঞ্জন ঘৰ নং : ১৬৪ বয়স : 33 লিঙ্গ : পুৰুষ	CFM1417045 ফটো উপলব্ধ
325 নাম : ফামি বড়ো পিতাৰ নাম: মনোৰঞ্জন বড়ো ঘৰ নং : ১৬৪ বয়স : 27 লিঙ্গ : মহিলা	CFM0155481 ফটো উপলব্ধ	326 নাম : লিলীন বসুমতাৰী পিতাৰ নাম: গান্ধী ঘৰ নং : ১৬৫ বয়স : 57 লিঙ্গ : পুৰুষ	CFM1417089 ফটো উপলব্ধ	327 নাম : অন্তৰ্ণ বসুমতাৰী স্বামীৰ নাম: লিলীন বসুমতাৰী ঘৰ নং : ১৬৫ বয়স : 47 লিঙ্গ : মহিলা	CFM1417090 ফটো উপলব্ধ
328 নাম : চানাক্য বড়ো পিতাৰ নাম: লৰেশ্বৰ বড়ো ঘৰ নং : ১৬৫ বয়স : 30 লিঙ্গ : পুৰুষ	CFM1891050 ফটো উপলব্ধ	329 নাম : উইলসন বসুমতাৰী পিতাৰ নাম: লিলীন বসুমতাৰী ঘৰ নং : 165 বয়স : 28 লিঙ্গ : পুৰুষ	UUI0036681 ফটো উপলব্ধ	330 নাম : দম্বৰংগ বসুমতাৰী পিতাৰ নাম: লিলীন বসুমতাৰী ঘৰ নং : 165 বয়স : 21 লিঙ্গ : পুৰুষ	UUI0036640 ফটো উপলব্ধ



331 নাম : প্রদীপ বসুমতাৰী পিতাৰ নাম: বামোঁন বসুমতাৰী ঘৰ নং : ১৬৬ বয়স : 60 লিঙ্গ : পুৰুষ	CFM1417114 ফটো উপলব্ধ	332 নাম : প্রভা বসুমতাৰী স্বামীৰ নাম: প্রদীপ বসুমতাৰী ঘৰ নং : ১৬৬ বয়স : 55 লিঙ্গ : মহিলা	CFM1417136 ফটো উপলব্ধ	333 নাম : জয়মতী বসুমতাৰী পিতাৰ নাম: বামোঁন বসুমতাৰী ঘৰ নং : ১৬৬ বয়স : 46 লিঙ্গ : মহিলা	CFM1417125 ফটো উপলব্ধ
334 নাম : বিপিন বসুমতাৰী পিতাৰ নাম: বামোঁন বসুমতাৰী ঘৰ নং : ১৬৬ বয়স : 43 লিঙ্গ : পুৰুষ	CFM1417147 ফটো উপলব্ধ	335 নাম : মায়া বসুমতাৰী স্বামীৰ নাম: বিপিন বসুমতাৰী ঘৰ নং : ১৬৬ বয়স : 39 লিঙ্গ : মহিলা	CFM1417158 ফটো উপলব্ধ	336 নাম : নাজমি বসুমতাৰী পিতাৰ নাম: প্রদীপ বসুমতাৰী ঘৰ নং : ১৬৬ বয়স : 37 লিঙ্গ : মহিলা	CFM1417169 ফটো উপলব্ধ
337 নাম : দিপৰাজ বসুমতাৰী পিতাৰ নাম: প্রদীপ বসুমতাৰী ঘৰ নং : ১৬৬ বয়স : 32 লিঙ্গ : পুৰুষ	CFM1417170 ফটো উপলব্ধ	338 নাম : অতুল বড়ো পিতাৰ নাম: সনাৰাম বড়ো ঘৰ নং : ১৬৭ বয়স : 54 লিঙ্গ : পুৰুষ	CFM1417192 ফটো উপলব্ধ	339 নাম : মায়াশ্ৰী ব্ৰহ্ম স্বামীৰ নাম: অতুল বড়ো ঘৰ নং : ১৬৭ বয়স : 48 লিঙ্গ : মহিলা	CFM1417216 ফটো উপলব্ধ
340 নাম : বিনয় খুংগুৰ বড়ো পিতাৰ নাম: অতুল বড়ো ঘৰ নং : ১৬৭ বয়স : 37 লিঙ্গ : পুৰুষ	CFM1417205 ফটো উপলব্ধ	341 নাম : মহোনসিং বড়ো পিতাৰ নাম: অতুল বড়ো ঘৰ নং : ১৬৭ বয়স : 32 লিঙ্গ : পুৰুষ	CFM1417181 ফটো উপলব্ধ	342 নাম : তুলিকা বড়ো স্বামীৰ নাম: বিনয় বড়ো ঘৰ নং : ১৬৭ বয়স : 30 লিঙ্গ : মহিলা	CFM1420297 ফটো উপলব্ধ
343 নাম : ধনেশ্বৰী বড়ো স্বামীৰ নাম: মহোনসিং বড়ো ঘৰ নং : ১৬৭ বয়স : 28 লিঙ্গ : মহিলা	CFM0037929 ফটো উপলব্ধ	344 নাম : বাবুল দৈমাৰী পিতাৰ নাম: শান্তি ঘৰ নং : ১৬৮ বয়স : 53 লিঙ্গ : পুৰুষ	CFM1417227 ফটো উপলব্ধ	345 নাম : মিনতি দৈমাৰী স্বামীৰ নাম: বাবুল দৈমাৰী ঘৰ নং : ১৬৮ বয়স : 44 লিঙ্গ : মহিলা	CFM1417238 ফটো উপলব্ধ
346 নাম : কলি বসুমতাৰী স্বামীৰ নাম: লান্দু ঘৰ নং : ১৬৯ বয়স : 75 লিঙ্গ : মহিলা	CFM1417249 ফটো উপলব্ধ	347 নাম : মদন বসুমতাৰী পিতাৰ নাম: লান্দু ঘৰ নং : ১৬৯ বয়স : 50 লিঙ্গ : পুৰুষ	CFM1417261 ফটো উপলব্ধ	348 নাম : খোদোৰ বসুমতাৰী পিতাৰ নাম: লান্দু ঘৰ নং : ১৬৯ বয়স : 47 লিঙ্গ : পুৰুষ	CFM1417250 ফটো উপলব্ধ
349 নাম : আমন বসুমতাৰী পিতাৰ নাম: লান্দু ঘৰ নং : ১৬৯ বয়স : 44 লিঙ্গ : পুৰুষ	CFM1417283 ফটো উপলব্ধ	350 নাম : সমৰ বসুমতাৰী পিতাৰ নাম: লান্দু ঘৰ নং : ১৬৯ বয়স : 40 লিঙ্গ : পুৰুষ	CFM1417272 ফটো উপলব্ধ	351 নাম : মনমোতী বড়ো স্বামীৰ নাম: সমৰ বসুমতাৰী ঘৰ নং : ১৬৯ বয়স : 38 লিঙ্গ : মহিলা	CFM1420322 ফটো উপলব্ধ
352 নাম : ভাৰতী বসুমতাৰী স্বামীৰ নাম: মদন বসুমতাৰী ঘৰ নং : ১৬৯ বয়স : 35 লিঙ্গ : মহিলা	CFM1420311 ফটো উপলব্ধ	353 নাম : খগেন বড়ো পিতাৰ নাম: চুৰীয়া ঘৰ নং : ১৭০ বয়স : 58 লিঙ্গ : পুৰুষ	CFM1417307 ফটো উপলব্ধ	354 নাম : অনিলা বড়ো স্বামীৰ নাম: খগেন ঘৰ নং : ১৭০ বয়স : 53 লিঙ্গ : মহিলা	CFM1417318 ফটো উপলব্ধ
355 নাম : ৰাজীব বড়ো পিতাৰ নাম: খগেন ঘৰ নং : ১৭০ বয়স : 33 লিঙ্গ : পুৰুষ	CFM1417330 ফটো উপলব্ধ	356 নাম : হাবিলা বড়ো স্বামীৰ নাম: ৰাজীব বড়ো ঘৰ নং : 170 বয়স : 33 লিঙ্গ : মহিলা	CFM0532929 ফটো উপলব্ধ	357 নাম : মলি দৈমাৰী স্বামীৰ নাম: লক্ষেশ্বৰ দৈমাৰী ঘৰ নং : ১৭১ বয়স : 60 লিঙ্গ : মহিলা	CFM1417352 ফটো উপলব্ধ
358 নাম : ফৌজাখাং দৈমাৰী পিতাৰ নাম: লক্ষেশ্বৰ ঘৰ নং : ১৭১ বয়স : 39 লিঙ্গ : পুৰুষ	CFM1417363 ফটো উপলব্ধ	359 নাম : অনসমৈ দৈমাৰী পিতাৰ নাম: লক্ষেশ্বৰ ঘৰ নং : ১৭১ বয়স : 36 লিঙ্গ : পুৰুষ	CFM1417374 ফটো উপলব্ধ	360 নাম : জৌংমা দৈমাৰী পিতাৰ নাম: লক্ষেশ্বৰ ঘৰ নং : ১৭১ বয়স : 35 লিঙ্গ : পুৰুষ	CFM1417341 ফটো উপলব্ধ



361 নাম : সুজমা বৰো স্বামীৰ নাম : জ্ঞান্ধ্যা দৈমাৰী ঘৰ নং : 171 বয়স : 33 লিঙ্গ : মহিলা	UU10099770 ফটো উপলব্ধ	362 নাম : ড্যানিয়েল দৈমাৰী পিতাৰ নাম : লক্ষেশ্বৰ দৈমাৰী ঘৰ নং : 171 বয়স : 25 লিঙ্গ : পুৰুষ	CFM1165810 ফটো উপলব্ধ	S 363 নাম : দৈখোৰ বড়ো পিতাৰ নাম : চেৰ্গম ঘৰ নং : 192 বয়স : 77 লিঙ্গ : পুৰুষ	CFM1417385 ফটো উপলব্ধ
364 নাম : মহিনী বড়ো স্বামীৰ নাম : দৈখোৰ ঘৰ নং : 192 বয়স : 66 লিঙ্গ : মহিলা	CFM1417396 ফটো উপলব্ধ	365 নাম : সুনবালা বড়ো পিতাৰ নাম : দৈখোৰ ঘৰ নং : 192 বয়স : 44 লিঙ্গ : মহিলা	CFM1417409 ফটো উপলব্ধ	366 নাম : গৌসৌখং বড়ো পিতাৰ নাম : দৈখোৰ বড়ো ঘৰ নং : 192 বয়স : 33 লিঙ্গ : পুৰুষ	CFM1417421 ফটো উপলব্ধ
367 নাম : কোনিমা ৰামছিয়াৰী স্বামীৰ নাম : গৌচৌঙ বড়ো ঘৰ নং : 192 বয়স : 32 লিঙ্গ : মহিলা	CFM1420333 ফটো উপলব্ধ	368 নাম : ফুকন বড়ো পিতাৰ নাম : চুমৰীয়া ঘৰ নং : 193 বয়স : 71 লিঙ্গ : পুৰুষ	CFM1417732 ফটো উপলব্ধ	369 নাম : বিমল বড়ো পিতাৰ নাম : ফুকন ঘৰ নং : 193 বয়স : 41 লিঙ্গ : পুৰুষ	CFM1417443 ফটো উপলব্ধ
370 নাম : বীনা বড়ো স্বামীৰ নাম : বিমল ঘৰ নং : 193 বয়স : 34 লিঙ্গ : মহিলা	CFM1417454 ফটো উপলব্ধ	371 নাম : ৰিংখাং বড়ো পিতাৰ নাম : বিমল বড়ো ঘৰ নং : 193 বয়স : 29 লিঙ্গ : পুৰুষ	CFM0481713 ফটো উপলব্ধ	372 নাম : বিবাৰী বড়ো স্বামীৰ নাম : ৰিংকাং বড়ো ঘৰ নং : 173 বয়স : 26 লিঙ্গ : মহিলা	CFM1112598 ফটো উপলব্ধ
373 নাম : ভাৰতী বড়ো পিতাৰ নাম : চেৰ্গম ঘৰ নং : 198 বয়স : 68 লিঙ্গ : মহিলা	CFM1417487 ফটো উপলব্ধ	374 নাম : ৰবিন্দ্র বড়ো পিতাৰ নাম : চেৰ্গম ঘৰ নং : 198 বয়স : 54 লিঙ্গ : পুৰুষ	CFM1417498 ফটো উপলব্ধ	375 নাম : ৰামদাস বড়ো পিতাৰ নাম : চেৰ্গম ঘৰ নং : 198 বয়স : 53 লিঙ্গ : পুৰুষ	CFM1417465 ফটো উপলব্ধ
376 নাম : মৈত্ৰী বড়ো স্বামীৰ নাম : ৰাম দাশ বড়ো ঘৰ নং : 198 বয়স : 35 লিঙ্গ : মহিলা	CFM1417476 ফটো উপলব্ধ	377 নাম : হিমাংশু বড়ো পিতাৰ নাম : ৰামদাস বড়ো ঘৰ নং : 198 বয়স : 28 লিঙ্গ : পুৰুষ	CFM0168187 ফটো উপলব্ধ	378 নাম : সনিমা ব্ৰহ্ম স্বামীৰ নাম : ৰবিন্দ্র বড়ো ঘৰ নং : 198ক বয়স : 41 লিঙ্গ : মহিলা	CFM0168039 ফটো উপলব্ধ
379 নাম : বাবু বড়ো পিতাৰ নাম : গাঁওজাং ঘৰ নং : 195 বয়স : 70 লিঙ্গ : পুৰুষ	CFM1417501 ফটো উপলব্ধ	380 নাম : সাতী বড়ো স্বামীৰ নাম : বাবু ঘৰ নং : 195 বয়স : 67 লিঙ্গ : মহিলা	CFM1417512 ফটো উপলব্ধ	381 নাম : নিজেীম বড়ো পিতাৰ নাম : বাবু বড়ো ঘৰ নং : 195 বয়স : 33 লিঙ্গ : মহিলা	CFM1417523 ফটো উপলব্ধ
382 নাম : পেৰীচা বড়ো পিতাৰ নাম : বাবু বড়ো ঘৰ নং : 195 বয়স : 28 লিঙ্গ : মহিলা	CFM0151753 ফটো উপলব্ধ	383 নাম : ছুনিতি বড়ো স্বামীৰ নাম : গেন্দ্রী বড়ো ঘৰ নং : 196 বয়স : 55 লিঙ্গ : মহিলা	CFM0168427 ফটো উপলব্ধ	384 নাম : গেন্দ্রী বড়ো পিতাৰ নাম : শাওন বড়ো ঘৰ নং : 196 বয়স : 55 লিঙ্গ : পুৰুষ	CFM0168419 ফটো উপলব্ধ
#2 385 নাম : নগেন বড়ো পিতাৰ নাম : শাওন বড়ো ঘৰ নং : 196 বয়স : 57 লিঙ্গ : পুৰুষ	CFM1417578 ফটো উপলব্ধ	386 নাম : চগেন বড়ো পিতাৰ নাম : শাওন ঘৰ নং : 196 বয়স : 50 লিঙ্গ : পুৰুষ	CFM1417589 ফটো উপলব্ধ	387 নাম : বালা বড়ো স্বামীৰ নাম : খৰ্গেশ্বৰ বড়ো ঘৰ নং : 196 বয়স : 49 লিঙ্গ : মহিলা	CFM1417603 ফটো উপলব্ধ
388 নাম : মাকনি বড়ো স্বামীৰ নাম : চগেন বড়ো ঘৰ নং : 196 বয়স : 44 লিঙ্গ : মহিলা	CFM1417625 ফটো উপলব্ধ	389 নাম : খৰ্গেশ্বৰ বড়ো পিতাৰ নাম : সোনি বড়ো ঘৰ নং : 196 বয়স : 37 লিঙ্গ : পুৰুষ	CFM1417556 ফটো উপলব্ধ	390 নাম : চন্দন বড়ো পিতাৰ নাম : খৰ্গেশ্বৰ বড়ো ঘৰ নং : 196 বয়স : 30 লিঙ্গ : পুৰুষ	CFM0168559 ফটো উপলব্ধ



391 নাম : কানচন বড়ো পিতাৰ নাম: গেন্দ্ৰা বড়ো ঘৰ নং : 196 বয়স : 29 লিঙ্গ : মহিলা	CFM0168567 ফটো উপলব্ধ	392 নাম : হিৰিম বড়ো পিতাৰ নাম: খগেশ্বৰ বড়ো ঘৰ নং : 196 বয়স : 27 লিঙ্গ : পুৰুষ	CFM0168575 ফটো উপলব্ধ	393 নাম : ধিৰাজ বড়ো পিতাৰ নাম: গেন্দ্ৰা বড়ো ঘৰ নং : 176 বয়স : 26 লিঙ্গ : পুৰুষ	CFM0510099 ফটো উপলব্ধ
394 নাম : দিমাসা বড়ো পিতাৰ নাম: খগেশ্বৰ বড়ো ঘৰ নং : 176 বয়স : 23 লিঙ্গ : পুৰুষ	CFM0410985 ফটো উপলব্ধ	395 নাম : হংলে বড়ো স্বামীৰ নাম: নমল ঘৰ নং : 199 বয়স : 73 লিঙ্গ : মহিলা	CFM1417647 ফটো উপলব্ধ	396 নাম : গিৰিশ বড়ো পিতাৰ নাম: নমল ঘৰ নং : 199 বয়স : 50 লিঙ্গ : পুৰুষ	CFM1417658 ফটো উপলব্ধ
397 নাম : সংজিদ বড়ো পিতাৰ নাম: নমল ঘৰ নং : 199 বয়স : 48 লিঙ্গ : পুৰুষ	CFM1417669 ফটো উপলব্ধ	398 নাম : মদন্বা বড়ো পিতাৰ নাম: নমল ঘৰ নং : 99 বয়স : 44 লিঙ্গ : মহিলা	CFM1417670 ফটো উপলব্ধ	399 নাম : আখাৰী বড়ো স্বামীৰ নাম: গিৰিস বড়ো ঘৰ নং : 199 বয়স : 42 লিঙ্গ : মহিলা	CFM1891209 ফটো উপলব্ধ
400 নাম : জগেশ বড়ো পিতাৰ নাম: নমল ঘৰ নং : 199 বয়স : 37 লিঙ্গ : পুৰুষ	CFM1417681 ফটো উপলব্ধ	401 নাম : চুশিলা বড়ো স্বামীৰ নাম: যগেশ বড়ো ঘৰ নং : 199 বয়স : 31 লিঙ্গ : মহিলা	CFM0168765 ফটো উপলব্ধ	402 নাম : লাৰে বড়ো পিতাৰ নাম: মোনিয়া বড়ো ঘৰ নং : 198 বয়স : 73 লিঙ্গ : মহিলা	CFM1417692 ফটো উপলব্ধ
403 নাম : বঞ্জ বড়ো স্বামীৰ নাম: বৰেন বড়ো ঘৰ নং : 198 বয়স : 55 লিঙ্গ : মহিলা	CFM1417716 ফটো উপলব্ধ	404 নাম : থানেশ্বৰী বড়ো স্বামীৰ নাম: সৰেন ঘৰ নং : 198 বয়স : 49 লিঙ্গ : মহিলা	CFM1417738 ফটো উপলব্ধ	405 নাম : মহেন্দ্ৰ বড়ো পিতাৰ নাম: পবন বড়ো ঘৰ নং : 198 বয়স : 48 লিঙ্গ : পুৰুষ	CFM1417749 ফটো উপলব্ধ
406 নাম : ফৈলাও বৰো পিতাৰ নাম: বৰেন বড়ো ঘৰ নং : 198 বয়স : 31 লিঙ্গ : পুৰুষ	CFM1417761 ফটো উপলব্ধ	407 নাম : মৌসমি বড়ো পিতাৰ নাম: বৰেন বড়ো ঘৰ নং : 198 বয়স : 28 লিঙ্গ : মহিলা	CFM0169185 ফটো উপলব্ধ	408 নাম : বাৰেন্দ্ৰ বড়ো পিতাৰ নাম: মনিয়া ঘৰ নং : 198 বয়স : 76 লিঙ্গ : পুৰুষ	CFM1417772 ফটো উপলব্ধ
409 নাম : ৰেখা বড়ো স্বামীৰ নাম: বাৰেন্দ্ৰ বড়ো ঘৰ নং : 198 বয়স : 62 লিঙ্গ : মহিলা	CFM1417783 ফটো উপলব্ধ	410 নাম : মিহিৰ বড়ো পিতাৰ নাম: বাৰেনদৰ বড়ো ঘৰ নং : 198 বয়স : 40 লিঙ্গ : পুৰুষ	CFM1417794 ফটো উপলব্ধ	411 নাম : অতুল বড়ো পিতাৰ নাম: বাৰেন্দ্ৰ বড়ো ঘৰ নং : 198 বয়স : 39 লিঙ্গ : পুৰুষ	CFM1417807 ফটো উপলব্ধ
412 নাম : লগোন বসুমতাৰী পিতাৰ নাম: বিষ্টি ঘৰ নং : 198 বয়স : 53 লিঙ্গ : পুৰুষ	CFM1417818 ফটো উপলব্ধ	413 নাম : পুলোতী বসুমতাৰী স্বামীৰ নাম: লগোন বসুমতাৰী ঘৰ নং : 198 বয়স : 46 লিঙ্গ : মহিলা	CFM1417829 ফটো উপলব্ধ	414 নাম : নবীন বসুমতাৰী পিতাৰ নাম: কান্ত বসুমতাৰী ঘৰ নং : 198 বয়স : 73 লিঙ্গ : পুৰুষ	CFM1417830 ফটো উপলব্ধ
415 নাম : মঞ্জ বসুমতাৰী স্বামীৰ নাম: নবীন ঘৰ নং : 180 বয়স : 63 লিঙ্গ : মহিলা	CFM1417841 ফটো উপলব্ধ	416 নাম : বিস্তী বসুমতাৰী পিতাৰ নাম: কান্ত ৰাম বসুমতাৰী ঘৰ নং : 180 বয়স : 62 লিঙ্গ : পুৰুষ	CFM1417852 ফটো উপলব্ধ	417 নাম : ৰনি বসুমতাৰী স্বামীৰ নাম: বিস্তী বসুমতাৰী ঘৰ নং : 180 বয়স : 54 লিঙ্গ : মহিলা	CFM1417863 ফটো উপলব্ধ
418 নাম : জ্যোতি ব্ৰহ্ম বড়ো স্বামীৰ নাম: মহেন্দ্ৰ বড়ো ঘৰ নং : 180 বয়স : 43 লিঙ্গ : মহিলা	CFM1891196 ফটো উপলব্ধ	419 নাম : মাইকেল বসুমতাৰী পিতাৰ নাম: নবীন বসুমতাৰী ঘৰ নং : 180 বয়স : 41 লিঙ্গ : পুৰুষ	CFM1417874 ফটো উপলব্ধ	420 নাম : জুৰিমল বসুমতাৰী পিতাৰ নাম: নবীন ঘৰ নং : 180 বয়স : 40 লিঙ্গ : পুৰুষ	CFM1417885 ফটো উপলব্ধ



421 নাম : নাটৱাৰ বসুমতাৰী পিতাৰ নাম: নবীন ঘৰ নং : ১৮০ বয়স : 36 লিঙ্গ : পুৰুষ	CFM1417896 ফটো উপলব্ধ	422 নাম : অম্বিকা শূৰীয়াৰী স্বামীৰ নাম: মাইকেল বসুমতাৰী ঘৰ নং : ১৮০ বয়স : 36 লিঙ্গ : মহিলা	CFM1891185 ফটো উপলব্ধ	423 নাম : ভবানী বসুমতাৰী স্বামীৰ নাম: জুবিল বসুমতাৰী ঘৰ নং : ১৮০ বয়স : 35 লিঙ্গ : মহিলা	CFM1891174 ফটো উপলব্ধ
424 নাম : পিংকু বসুমতাৰী পিতাৰ নাম: বিষ্টি ঘৰ নং : ১৮০ বয়স : 34 লিঙ্গ : মহিলা	CFM1417909 ফটো উপলব্ধ	425 নাম : বিকি বসুমতাৰী পিতাৰ নাম: বিসতী বসুমতাৰী ঘৰ নং : ১৮০ বয়স : 28 লিঙ্গ : পুৰুষ	CFM0042937 ফটো উপলব্ধ	426 নাম : জোনাকী বসুমতাৰী স্বামীৰ নাম: বিকি বসুমতাৰী ঘৰ নং : 180 বয়স : 28 লিঙ্গ : মহিলা	CFM0148817 ফটো উপলব্ধ
427 নাম : থগেশ্বৰ বড়ো পিতাৰ নাম: ধৰম বড়ো ঘৰ নং : ১৮১ বয়স : 57 লিঙ্গ : পুৰুষ	CFM1417910 ফটো উপলব্ধ	428 নাম : ফুলেশ্বৰি বড়ো স্বামীৰ নাম: থগেশ্বৰ বড়ো ঘৰ নং : ১৮১ বয়স : 53 লিঙ্গ : মহিলা	CFM1417921 ফটো উপলব্ধ	429 নাম : ভাগ্যশ্ৰী বড়ো পিতাৰ নাম: ঠাগেশ্বৰ বড়ো ঘৰ নং : ১৮১ বয়স : 28 লিঙ্গ : মহিলা	CFM0151910 ফটো উপলব্ধ
430 নাম : বগা ৰাম বড়ো পিতাৰ নাম: মুচৰ ঘৰ নং : ১৮২ বয়স : 63 লিঙ্গ : পুৰুষ	CFM1417932 ফটো উপলব্ধ	431 নাম : ভেদী বড়ো স্বামীৰ নাম: বগা ৰাম ঘৰ নং : ১৮২ বয়স : 61 লিঙ্গ : মহিলা	CFM1417943 ফটো উপলব্ধ	432 নাম : বেজিয়া বড়ো পিতাৰ নাম: বগা ৰাম ঘৰ নং : ১৮২ বয়স : 35 লিঙ্গ : মহিলা	CFM1417954 ফটো উপলব্ধ
433 নাম : বীৰসিং বড়ো পিতাৰ নাম: বগা ৰাম বড়ো ঘৰ নং : ১৮২ বয়স : 35 লিঙ্গ : পুৰুষ	CFM1417976 ফটো উপলব্ধ	434 নাম : উমা ৰানী দৈমাৰী বড়ো স্বামীৰ নাম: বীৰসিং বড়ো ঘৰ নং : ১৮২ বয়স : 28 লিঙ্গ : মহিলা	CFM0283481 ফটো উপলব্ধ	435 নাম : ৰঞ্জ BORO স্বামীৰ নাম: ৰহন বড়ো ঘৰ নং : ১৮৩ বয়স : 58 লিঙ্গ : মহিলা	CFM1418037 ফটো উপলব্ধ
436 নাম : পদ্মা বড়ো স্বামীৰ নাম: খাচমান বড়ো ঘৰ নং : ১৮৩ বয়স : 56 লিঙ্গ : মহিলা	CFM1417998 ফটো উপলব্ধ	437 নাম : মনি বড়ো পিতাৰ নাম: গাঁওজাং ঘৰ নং : ১৮৩ বয়স : 52 লিঙ্গ : পুৰুষ	CFM1418015 ফটো উপলব্ধ	438 নাম : মনালিশা ব্ৰহ্ম স্বামীৰ নাম: মনি বড়ো ঘৰ নং : ১৮৩ বয়স : 44 লিঙ্গ : মহিলা	CFM1418026 ফটো উপলব্ধ
439 নাম : ৰিজম বড়ো পিতাৰ নাম: ৰহন চন্দ্ৰ বড়ো ঘৰ নং : ১৮৩ বয়স : 35 লিঙ্গ : মহিলা	CFM1418048 ফটো উপলব্ধ	440 নাম : কষ্ট জোন বদোছা পিতাৰ নাম: খাচমান বড়ো ঘৰ নং : ১৮৩ বয়স : 34 লিঙ্গ : পুৰুষ	CFM1418060 ফটো উপলব্ধ	441 নাম : দেশেনা বড়ো পিতাৰ নাম: খাচমান ঘৰ নং : ১৮৩ বয়স : 33 লিঙ্গ : মহিলা	CFM1418059 ফটো উপলব্ধ
442 নাম : সূজাতা বড়ো পিতাৰ নাম: ঞ্ছমান বড়ো ঘৰ নং : ১৮৩ বয়স : 28 লিঙ্গ : মহিলা	CFM0171009 ফটো উপলব্ধ	443 নাম : জেচলিন বড়ো মাতৃৰ নাম: ৰঞ্জ বড়ো ঘৰ নং : ১৮৩ক বয়স : 30 লিঙ্গ : মহিলা	CFM0170936 ফটো উপলব্ধ	444 নাম : অনাৰী বসুমতাৰী স্বামীৰ নাম: হৰেশ্বৰ বসুমতাৰী ঘৰ নং : ১৮৪ বয়স : 69 লিঙ্গ : মহিলা	CFM1418106 ফটো উপলব্ধ
445 নাম : নিজৰা বসুমতাৰী স্বামীৰ নাম: মানিক বসুমতাৰী ঘৰ নং : ১৮৪ বয়স : 44 লিঙ্গ : মহিলা	CFM1891163 ফটো উপলব্ধ	446 নাম : মীন বসুমতাৰী পিতাৰ নাম: হৰেশ্বৰ বসুমতাৰী ঘৰ নং : ১৮৪ বয়স : 42 লিঙ্গ : মহিলা	CFM1418128 ফটো উপলব্ধ	447 নাম : অমরসিংহ বসুমতাৰী পিতাৰ নাম: হৰেশ্বৰ বসুমতাৰী ঘৰ নং : ১৮৪ বয়স : 38 লিঙ্গ : পুৰুষ	CFM1418139 ফটো উপলব্ধ
448 নাম : ৰাজেশ বসুমতাৰী পিতাৰ নাম: সৰেশ্বৰ বসুমতাৰী ঘৰ নং : ১৮৪ বয়স : 35 লিঙ্গ : পুৰুষ	CFM1418082 ফটো উপলব্ধ	449 নাম : নিমানশ্ৰী বসুমতাৰী স্বামীৰ নাম: পনচৰ্নন বসুমতাৰী ঘৰ নং : ১৮৪ বয়স : 34 লিঙ্গ : মহিলা	CFM0171116 ফটো উপলব্ধ	S 450 নাম : বিমলা বসুমতাৰী পিতাৰ নাম: হৰেশ্বৰ বসুমতাৰী ঘৰ নং : ১৮৪ বয়স : 33 লিঙ্গ : মহিলা	CFM1418071 ফটো উপলব্ধ



451 নাম : লাবন্য বসুমতাৰী স্বামীৰ নাম: সোমিনাথ ঘৰ নং : 1৮৫ বয়স : 67 লিঙ্গ : মহিলা	CFM1418151 ফটো উপলব্ধ	452 নাম : বমেন্দ্ৰ বসুমতাৰী পিতাৰ নাম: সোমিনাথ ঘৰ নং : 1৮৫ বয়স : 42 লিঙ্গ : পুৰুষ	CFM1418162 ফটো উপলব্ধ	453 নাম : পঞ্চাণন বসুমতাৰী পিতাৰ নাম: সোমিনাথ বসুমতাৰী ঘৰ নং : 1৮৫ বয়স : 40 লিঙ্গ : পুৰুষ	CFM1418173 ফটো উপলব্ধ
454 নাম : সুমন বসুমতাৰী পিতাৰ নাম: সোমিনাথ ঘৰ নং : 1৮৫ বয়স : 34 লিঙ্গ : পুৰুষ	CFM1418195 ফটো উপলব্ধ	455 নাম : অমৰেন্দ্ৰ বড়ো পিতাৰ নাম: দুখা ঘৰ নং : 1৮৭ বয়স : 76 লিঙ্গ : পুৰুষ	CFM1418231 ফটো উপলব্ধ	456 নাম : জাৰৌ বড়ো স্বামীৰ নাম: অমৰেন্দ্ৰ বড়ো ঘৰ নং : 1৮৭ বয়স : 66 লিঙ্গ : মহিলা	CFM1418241 ফটো উপলব্ধ
457 নাম : ৰবি বড়ো পিতাৰ নাম: দুমা বড়ো ঘৰ নং : 1৮৭ বয়স : 65 লিঙ্গ : পুৰুষ	CFM1418208 ফটো উপলব্ধ	458 নাম : লিবি বড়ো স্বামীৰ নাম: ৰবি বড়ো ঘৰ নং : 1৮৭ বয়স : 55 লিঙ্গ : মহিলা	CFM1418219 ফটো উপলব্ধ	459 নাম : ৰাজেশ বড়ো পিতাৰ নাম: অমৰেন্দ্ৰ বড়ো ঘৰ নং : 1৮৭ বয়স : 44 লিঙ্গ : পুৰুষ	CFM1418253 ফটো উপলব্ধ
460 নাম : উশা বড়ো পিতাৰ নাম: ৰবি বড়ো ঘৰ নং : 187 বয়স : 44 লিঙ্গ : মহিলা	CFM1198993 ফটো উপলব্ধ	461 নাম : ৰাজু বড়ো পিতাৰ নাম: ৰবি ঘৰ নং : 1৮৭ বয়স : 42 লিঙ্গ : পুৰুষ	CFM1418220 ফটো উপলব্ধ	462 নাম : ৰূপালী বৰো স্বামীৰ নাম: ৰাজু বড়ো ঘৰ নং : 1৮৭ বয়স : 41 লিঙ্গ : মহিলা	CFM1891152 ফটো উপলব্ধ
S 463 নাম : অঞ্জলি বড়ো পিতাৰ নাম: অমৰেন্দ্ৰ বড়ো ঘৰ নং : 1৮৭ বয়স : 32 লিঙ্গ : মহিলা	CFM0171769 ফটো উপলব্ধ	464 নাম : নিজম বড়ো স্বামীৰ নাম: ৰাজেশ বড়ো ঘৰ নং : 1৮৭ বয়স : 30 লিঙ্গ : মহিলা	CFM1891107 ফটো উপলব্ধ	465 নাম : সানসৌৰাং বড়ো পিতাৰ নাম: অমৰেন্দ্ৰ বড়ো ঘৰ নং : 1৮৭ বয়স : 26 লিঙ্গ : পুৰুষ	CFM0520825 ফটো উপলব্ধ
466 নাম : নমিতা বসুমতাৰী স্বামীৰ নাম: সানসৌৰাং বড়ো ঘৰ নং : 1৮৭ বয়স : 25 লিঙ্গ : মহিলা	CFM0520809 ফটো উপলব্ধ	467 নাম : লক্ষ্মী বড়ো পিতাৰ নাম: অৰপেন বড়ো ঘৰ নং : 187 বয়স : 21 লিঙ্গ : মহিলা	UUI0036145 ফটো উপলব্ধ	468 নাম : জাৰৌ বড়ো পিতাৰ নাম: দুমা ঘৰ নং : 1৮৮ বয়স : 47 লিঙ্গ : মহিলা	CFM1418275 ফটো উপলব্ধ
469 নাম : হৰমোহন বড়ো পিতাৰ নাম: দুম ঘৰ নং : 1৮৯ বয়স : 73 লিঙ্গ : পুৰুষ	CFM1418286 ফটো উপলব্ধ	470 নাম : সৰমিলা বড়ো স্বামীৰ নাম: হৰমোহন ঘৰ নং : 1৮৯ বয়স : 67 লিঙ্গ : মহিলা	CFM1418297 ফটো উপলব্ধ	471 নাম : বসন বড়ো পিতাৰ নাম: হৰমোহন ঘৰ নং : 1৮৯ বয়স : 40 লিঙ্গ : পুৰুষ	CFM1418300 ফটো উপলব্ধ
472 নাম : ৰিচন বৰো পিতাৰ নাম: হৰমোহন বড়ো ঘৰ নং : 1৮৯ বয়স : 39 লিঙ্গ : পুৰুষ	CFM1418344 ফটো উপলব্ধ	473 নাম : নিজৰা বসুমতাৰী স্বামীৰ নাম: ৰীচান বড়ো ঘৰ নং : 1৮৯ বয়স : 38 লিঙ্গ : মহিলা	CFM1420344 ফটো উপলব্ধ	474 নাম : ৰীচন বড়ো পিতাৰ নাম: হৰমোহন ঘৰ নং : 1৮৯ বয়স : 38 লিঙ্গ : পুৰুষ	CFM1418311 ফটো উপলব্ধ
475 নাম : পুতুলী বড়ো স্বামীৰ নাম: বসন ঘৰ নং : 1৮৯ বয়স : 37 লিঙ্গ : মহিলা	CFM1418333 ফটো উপলব্ধ	476 নাম : বিচন বড়ো পিতাৰ নাম: হৰমোহন ঘৰ নং : 1৮৯ বয়স : 36 লিঙ্গ : পুৰুষ	CFM1418322 ফটো উপলব্ধ	477 নাম : ৰৈচমৈ বড়ো পিতাৰ নাম: হৰমোহন বড়ো ঘৰ নং : 1৮৯ বয়স : 33 লিঙ্গ : মহিলা	CFM0158493 ফটো উপলব্ধ
478 নাম : মাৰ্লিন কুমাৰ বড়ো পিতাৰ নাম: বসন বড়ো ঘৰ নং : 189 বয়স : 22 লিঙ্গ : পুৰুষ	UUI0066910 ফটো উপলব্ধ	479 নাম : খনেশ্বৰী বসুমতাৰী স্বামীৰ নাম: বিষ্ণু ঘৰ নং : 1৯০ বয়স : 63 লিঙ্গ : মহিলা	CFM1418377 ফটো উপলব্ধ	S 480 নাম : মাবলী বসুমতাৰী পিতাৰ নাম: বিষ্ণু ঘৰ নং : 1৯০ বয়স : 47 লিঙ্গ : মহিলা	CFM1418388 ফটো উপলব্ধ



481 নাম : সুবধ বসুমতাৰী পিতাৰ নাম: বিস্তী বসুমতাৰী ঘৰ নং : ১৯০ বয়স : 40 লিঙ্গ : পুৰুষ	CFM1418399 ফটো উপলব্ধ	S 482 নাম : চাওঁগাৰী বসুমতাৰী পিতাৰ নাম: বিষ্টি বসুমতাৰী ঘৰ নং : ১৯০ বয়স : 35 লিঙ্গ : মহিলা	CFM1418402 ফটো উপলব্ধ	483 নাম : মহন বসুমতাৰী পিতাৰ নাম: বিস্তী বসুমতাৰী ঘৰ নং : ১৯০ বয়স : 34 লিঙ্গ : পুৰুষ	CFM1418355 ফটো উপলব্ধ
484 নাম : নাছপতি বসুমতাৰী গুয়াৰী স্বামীৰ নাম: মহন বসুমতাৰী ঘৰ নং : ১৯০ বয়স : 31 লিঙ্গ : মহিলা	CFM0172759 ফটো উপলব্ধ	485 নাম : দনোৰাম বড়ো পিতাৰ নাম: প্রতাপ ঘৰ নং : ১৯১ বয়স : 77 লিঙ্গ : পুৰুষ	CFM1418413 ফটো উপলব্ধ	486 নাম : মাফে বড়ো স্বামীৰ নাম: দনোৰাম বড়ো ঘৰ নং : ১৯১ বয়স : 67 লিঙ্গ : মহিলা	CFM1418424 ফটো উপলব্ধ
487 নাম : ৰতীন বড়ো পিতাৰ নাম: ধনোৰাম ঘৰ নং : ১৯১ বয়স : 45 লিঙ্গ : পুৰুষ	CFM1418435 ফটো উপলব্ধ	488 নাম : চনদামিতা বড়ো পিতাৰ নাম: ৰতন বড়ো ঘৰ নং : ১৯১ বয়স : 36 লিঙ্গ : মহিলা	CFM0172825 ফটো উপলব্ধ	489 নাম : জতিন বড়ো পিতাৰ নাম: ধনো বড়ো ঘৰ নং : ১৯১ বয়স : 35 লিঙ্গ : পুৰুষ	CFM1418457 ফটো উপলব্ধ
490 নাম : সোনাখী বড়ো স্বামীৰ নাম: জতিন বড়ো ঘৰ নং : ১৯১ বয়স : 29 লিঙ্গ : মহিলা	CFM0520833 ফটো উপলব্ধ	S 491 নাম : ৰূপেশ্বৰী বড়ো স্বামীৰ নাম: ফণিধৰ বড়ো ঘৰ নং : ১৯৩ বয়স : 58 লিঙ্গ : মহিলা	CFM1418526 ফটো উপলব্ধ	492 নাম : বাসন্তী বড়ো স্বামীৰ নাম: ফণিধৰ বড়ো ঘৰ নং : ১৯৩ বয়স : 47 লিঙ্গ : মহিলা	CFM1420355 ফটো উপলব্ধ
493 নাম : বিজু কুমাৰ বড়ো পিতাৰ নাম: ফণিধৰ বড়ো ঘৰ নং : ১৯৩ বয়স : 46 লিঙ্গ : পুৰুষ	CFM1418537 ফটো উপলব্ধ	494 নাম : বিতুৰাজ বড়ো পিতাৰ নাম: ফণিধৰ বড়ো ঘৰ নং : ১৯৩ বয়স : 43 লিঙ্গ : পুৰুষ	CFM1418548 ফটো উপলব্ধ	495 নাম : বিমন দেৱ বড়ো পিতাৰ নাম: ফণিধৰ বড়ো ঘৰ নং : ১৯৩ বয়স : 42 লিঙ্গ : পুৰুষ	CFM1418559 ফটো উপলব্ধ
496 নাম : এলবাৰ্ট বড়ো পিতাৰ নাম: ফণিধৰ বড়ো ঘৰ নং : ১৯৩ বয়স : 40 লিঙ্গ : পুৰুষ	CFM1418560 ফটো উপলব্ধ	497 নাম : গণো ৰামছিয়াৰী স্বামীৰ নাম: ৰিতুৰাজ বড়ো ঘৰ নং : ১৯৩ বয়স : 39 লিঙ্গ : মহিলা	CFM1891141 ফটো উপলব্ধ	498 নাম : আলফ্ৰেড বড়ো পিতাৰ নাম: ফণিধৰ ঘৰ নং : ১৯৩ বয়স : 38 লিঙ্গ : পুৰুষ	CFM1418571 ফটো উপলব্ধ
499 নাম : হিমালী বড়ো স্বামীৰ নাম: বিমন দেৱ বড়ো ঘৰ নং : ১৯৩ বয়স : 37 লিঙ্গ : মহিলা	CFM1420366 ফটো উপলব্ধ	500 নাম : লাঙ্গুৰাম কৃষ্ণকুমাৰী দেৱী স্বামীৰ নাম: ৰাজুকুমাৰ বড়ো ঘৰ নং : 193 বয়স : 33 লিঙ্গ : মহিলা	CFM0259218 ফটো উপলব্ধ	501 নাম : মাৰকোনী বড়ো পিতাৰ নাম: গনেশ বড়ো ঘৰ নং : ১৯৩ বয়স : 26 লিঙ্গ : মহিলা	CFM0481507 ফটো উপলব্ধ
502 নাম : মনিকা সগীয়াৰী স্বামীৰ নাম: আলফ্ৰেড বড়ো ঘৰ নং : ১৯৩ বয়স : 25 লিঙ্গ : মহিলা	CFM0485102 ফটো উপলব্ধ	503 নাম : ৰবাৰ্টচন বড়ো অন্যান্য: ঋতুৰাজ বড়ো ঘৰ নং : 193 বয়স : 25 লিঙ্গ : পুৰুষ	UUI0071951 ফটো উপলব্ধ	504 নাম : ধনশ্ৰী বড়ো স্বামীৰ নাম: লাউদুম ঘৰ নং : ১৯৪ বয়স : 60 লিঙ্গ : মহিলা	CFM1418628 ফটো উপলব্ধ
505 নাম : সুনিৰাম বড়ো পিতাৰ নাম: হাথা ঘৰ নং : ১৯৪ বয়স : 45 লিঙ্গ : পুৰুষ	CFM1418606 ফটো উপলব্ধ	506 নাম : ৰহিলা বড়ো স্বামীৰ নাম: সুনিৰাম বড়ো ঘৰ নং : ১৯৪ বয়স : 41 লিঙ্গ : মহিলা	CFM1418617 ফটো উপলব্ধ	507 নাম : অনিমা বড়ো পিতাৰ নাম: লাউদুম ঘৰ নং : ১৯৪ বয়স : 37 লিঙ্গ : মহিলা	CFM1418639 ফটো উপলব্ধ
S 508 নাম : দৈম বড়ো পিতাৰ নাম: ছুনিৰাম বড়ো ঘৰ নং : ১৯৪ বয়স : 27 লিঙ্গ : মহিলা	CFM0173526 ফটো উপলব্ধ	509 নাম : কাৰেৰী বড়ো পিতাৰ নাম: লাউদুম বড়ো ঘৰ নং : ১৯৪ বয়স : 25 লিঙ্গ : মহিলা	CFM0491183 ফটো উপলব্ধ	510 নাম : ভাস্কৰ বড়ো পিতাৰ নাম: সুনিৰাম বড়ো ঘৰ নং : 194 বয়স : 23 লিঙ্গ : পুৰুষ	CFM1229541 ফটো উপলব্ধ



511 নাম : লাউদম বড়ো পিতাৰ নাম: গাণ্ডিয়া ঘৰ নং : 195 বয়স : 67 লিঙ্গ : পুৰুষ	CFM1418640 ফটো উপলব্ধ	512 নাম : দ্বীপেন বড়ো পিতাৰ নাম: ধনলৈ বড়ো ঘৰ নং : 195 বয়স : 34 লিঙ্গ : পুৰুষ	CFM1418651 ফটো উপলব্ধ	513 নাম : দ্বীগেণ বড়ো পিতাৰ নাম: ধনলৈ বড়ো ঘৰ নং : 195 বয়স : 32 লিঙ্গ : পুৰুষ	CFM1418662 ফটো উপলব্ধ
514 নাম : অঞ্জীমা বড়ো পিতাৰ নাম: লাউদুম বড়ো ঘৰ নং : 195 বয়স : 31 লিঙ্গ : মহিলা	CFM0155903 ফটো উপলব্ধ	# 515 নাম : জনালী বড়ো পিতাৰ নাম: লাউদুম বড়ো ঘৰ নং : 195 বয়স : 30 লিঙ্গ : মহিলা	CFM0155721 ফটো উপলব্ধ	516 নাম : গালাৰাম বড়ো পিতাৰ নাম: গাণ্ডিয়া ঘৰ নং : 196 বয়স : 56 লিঙ্গ : পুৰুষ	CFM1418673 ফটো উপলব্ধ
517 নাম : সুছিলা বড়ো স্বামীৰ নাম: গালাৰাম বড়ো ঘৰ নং : 196 বয়স : 50 লিঙ্গ : মহিলা	CFM1418684 ফটো উপলব্ধ	S 518 নাম : মনিকা বড়ো পিতাৰ নাম: গালাৰাম বড়ো ঘৰ নং : 196 বয়স : 29 লিঙ্গ : মহিলা	CFM0048595 ফটো উপলব্ধ	519 নাম : থাজিম বড়ো পিতাৰ নাম: গালাৰাম বড়ো ঘৰ নং : 196 বয়স : 28 লিঙ্গ : পুৰুষ	CFM0147702 ফটো উপলব্ধ
520 নাম : ধঞ্জিত বড়ো পিতাৰ নাম: গালাৰাম বড়ো ঘৰ নং : 196 বয়স : 23 লিঙ্গ : পুৰুষ	CFM0422352 ফটো উপলব্ধ	521 নাম : বেলায় বড়ো স্বামীৰ নাম: সভাৰাম ঘৰ নং : 199 বয়স : 63 লিঙ্গ : মহিলা	CFM1418719 ফটো উপলব্ধ	522 নাম : সৌমাওছাৰ বড়ো পিতাৰ নাম: সভাৰাম বড়ো ঘৰ নং : 199 বয়স : 34 লিঙ্গ : পুৰুষ	CFM1418720 ফটো উপলব্ধ
523 নাম : জয়াৰানী বড়ো স্বামীৰ নাম: সৌমাওছাৰ বড়ো ঘৰ নং : 199 বয়স : 30 লিঙ্গ : মহিলা	CFM0484915 ফটো উপলব্ধ	524 নাম : অনিল দৈমাৰী পিতাৰ নাম: দধিৰাম দৈমাৰী ঘৰ নং : 198 বয়স : 54 লিঙ্গ : পুৰুষ	CFM1418742 ফটো উপলব্ধ	525 নাম : জয়শ্ৰী বড়ো স্বামীৰ নাম: অনিল দৈমাৰী ঘৰ নং : 198 বয়স : 50 লিঙ্গ : মহিলা	CFM1418753 ফটো উপলব্ধ
526 নাম : সোন্দন দৈমাৰী পিতাৰ নাম: অনিল দৈমাৰী ঘৰ নং : 198 বয়স : 22 লিঙ্গ : পুৰুষ	CFM7185218 ফটো উপলব্ধ	527 নাম : বুদ্ধি ৰাম বসুমতাৰী পিতাৰ নাম: গৌসৌম ঘৰ নং : 199 বয়স : 65 লিঙ্গ : পুৰুষ	CFM1418764 ফটো উপলব্ধ	528 নাম : মনোমতী বসুমতাৰী স্বামীৰ নাম: বুদ্ধি বসুমতাৰী ঘৰ নং : 199 বয়স : 58 লিঙ্গ : মহিলা	CFM1418775 ফটো উপলব্ধ
S 529 নাম : জস্মি বসুমতাৰী পিতাৰ নাম: বুদ্ধি ৰাম বসুমতাৰী ঘৰ নং : 199 বয়স : 42 লিঙ্গ : মহিলা	CFM1418786 ফটো উপলব্ধ	S 530 নাম : সুমিতা বসুমতাৰী পিতাৰ নাম: বুদ্ধি ৰাম বসুমতাৰী ঘৰ নং : 199 বয়স : 40 লিঙ্গ : মহিলা	CFM1418797 ফটো উপলব্ধ	531 নাম : দেতসুং বসুমতাৰী পিতাৰ নাম: বুদ্ধি ৰাম বসুমতাৰী ঘৰ নং : 199 বয়স : 39 লিঙ্গ : পুৰুষ	CFM1418800 ফটো উপলব্ধ
532 নাম : পাচৰান বসুমতাৰী পিতাৰ নাম: বুদ্ধি ৰাম বসুমতাৰী ঘৰ নং : 199 বয়স : 33 লিঙ্গ : পুৰুষ	CFM1418822 ফটো উপলব্ধ	533 নাম : প্ৰমিলা ৰামচিয়াৰী স্বামীৰ নাম: দেতসুং বসুমতাৰী ঘৰ নং : 199 বয়স : 30 লিঙ্গ : মহিলা	LQW0002602 ফটো উপলব্ধ	534 নাম : কুহী শৰণিয়া পিতাৰ নাম: চেনাৰাম শৰণিয়া ঘৰ নং : 200 বয়স : 67 লিঙ্গ : পুৰুষ	CFM1418844 ফটো উপলব্ধ
535 নাম : পানীমালা শৰণিয়া স্বামীৰ নাম: কাহিৰাম শৰণিয়া ঘৰ নং : 200 বয়স : 49 লিঙ্গ : মহিলা	CFM1418855 ফটো উপলব্ধ	536 নাম : পংকজ শৰণিয়া পিতাৰ নাম: তৰুন শৰণিয়া ঘৰ নং : 200 বয়স : 38 লিঙ্গ : পুৰুষ	CFM1418866 ফটো উপলব্ধ	537 নাম : চম্পক শৰণিয়া পিতাৰ নাম: কাহি ৰাম শৰণিয়া ঘৰ নং : 200 বয়স : 33 লিঙ্গ : পুৰুষ	CFM0050716 ফটো উপলব্ধ
538 নাম : ৰুপম শৰণিয়া পিতাৰ নাম: কুহি ৰাম শৰণিয়া ঘৰ নং : 200 বয়স : 30 লিঙ্গ : পুৰুষ	CFM0050419 ফটো উপলব্ধ	539 নাম : দিপামনী শৰণিয়া স্বামীৰ নাম: পংকজ শৰণিয়া ঘৰ নং : 200 বয়স : 30 লিঙ্গ : মহিলা	CFM1420377 ফটো উপলব্ধ	540 নাম : তাৰিনী শৰণিয়া পিতাৰ নাম: গোবিন্দ শৰণিয়া ঘৰ নং : 201 বয়স : 73 লিঙ্গ : পুৰুষ	CFM1418899 ফটো উপলব্ধ



541 নাম : মঞ্জু শৰণীয়া স্বামীৰ নাম: তাৰিণী শৰণীয়া ঘৰ নং : ২০১ বয়স : 66 লিঙ্গ : মহিলা	CFM1418902 ফটো উপলব্ধ	542 নাম : সন্জিমা শৰণীয়া স্বামীৰ নাম: শ্ৰীমন্ত শৰণীয়া ঘৰ নং : ২০১ বয়স : 36 লিঙ্গ : মহিলা	CFM1418946 ফটো উপলব্ধ	543 নাম : বলো শৰণীয়া পিতাৰ নাম: তাৰিণী শৰণীয়া ঘৰ নং : ২০১ বয়স : 31 লিঙ্গ : পুৰুষ	CFM1420388 ফটো উপলব্ধ
544 নাম : বৈৰূপ ৰামচিয়াৰী পিতাৰ নাম: মতিন ব্ৰহ্ম ঘৰ নং : 201 বয়স : 28 লিঙ্গ : মহিলা	CFM0123430 ফটো উপলব্ধ	545 নাম : ৰিজমনী দাস স্বামীৰ নাম: বলোৰাম শৰণীয়া ঘৰ নং : ২০১ বয়স : 27 লিঙ্গ : মহিলা	CFM0483354 ফটো উপলব্ধ	546 নাম : সোমবাৰী বড়ো স্বামীৰ নাম: চিত্তৰঞ্জন ঘৰ নং : ২০২ বয়স : 81 লিঙ্গ : মহিলা	CFM1418968 ফটো উপলব্ধ
547 নাম : নিৰঞ্জন বড়ো পিতাৰ নাম: চিত্তৰঞ্জন বড়ো ঘৰ নং : ২০২ বয়স : 44 লিঙ্গ : পুৰুষ	CFM1418991 ফটো উপলব্ধ	548 নাম : বৈসাগী বড়ো স্বামীৰ নাম: নিৰঞ্জন বড়ো ঘৰ নং : ২০২ বয়স : 40 লিঙ্গ : মহিলা	CFM1420399 ফটো উপলব্ধ	549 নাম : মিথিংগা বড়ো পিতাৰ নাম: বাবু বড়ো ঘৰ নং : 202 বয়স : 29 লিঙ্গ : পুৰুষ	CFM1197573 ফটো উপলব্ধ
550 নাম : ৰাধে চীয়ম বড়ো পিতাৰ নাম: নিৰঞ্জন বড়ো ঘৰ নং : 202 বয়স : 19 লিঙ্গ : পুৰুষ	UUI0130070 ফটো উপলব্ধ	551 নাম : ৰমেশ দাস পিতাৰ নাম: কমলেশ্বৰ ঘৰ নং : ২০৫ বয়স : 63 লিঙ্গ : পুৰুষ	CFM1419018 ফটো উপলব্ধ	552 নাম : জয়ন্তী দাস স্বামীৰ নাম: ৰমেশ ঘৰ নং : ২০৫ বয়স : 55 লিঙ্গ : মহিলা	CFM1419029 ফটো উপলব্ধ
553 নাম : অলিত দাস পিতাৰ নাম: ৰমেশ দাস ঘৰ নং : ২০৫ বয়স : 31 লিঙ্গ : পুৰুষ	CFM1420402 ফটো উপলব্ধ	554 নাম : নিজৰা মেধী দাস স্বামীৰ নাম: অলিত দাশ ঘৰ নং : 205 বয়স : 31 লিঙ্গ : মহিলা	CFM1197656 ফটো উপলব্ধ	555 নাম : কামেশ্বৰী শৰণীয়া স্বামীৰ নাম: মিলন ঘৰ নং : ২০৬ বয়স : 58 লিঙ্গ : মহিলা	CFM1419052 ফটো উপলব্ধ
556 নাম : অনিমা দাস পিতাৰ নাম: মিলন দাস ঘৰ নং : ২০৬ বয়স : 49 লিঙ্গ : মহিলা	CFM1419074 ফটো উপলব্ধ	557 নাম : অতুল শৰণীয়া পিতাৰ নাম: মিলন ঘৰ নং : ২০৬ বয়স : 47 লিঙ্গ : পুৰুষ	CFM1419085 ফটো উপলব্ধ	558 নাম : বিপুল দাস পিতাৰ নাম: মিলন দাস ঘৰ নং : ২০৬ বয়স : 37 লিঙ্গ : পুৰুষ	CFM1419110 ফটো উপলব্ধ
559 নাম : প্ৰনিতা শৰণীয়া স্বামীৰ নাম: অতুল শৰণীয়া ঘৰ নং : ২০৬ বয়স : 36 লিঙ্গ : মহিলা	CFM1420413 ফটো উপলব্ধ	560 নাম : প্ৰাঞ্জল শৰণীয়া পিতাৰ নাম: মহেন্দ্ৰ শৰণীয়া ঘৰ নং : ২০৭ বয়স : 39 লিঙ্গ : পুৰুষ	CFM1420446 ফটো উপলব্ধ	561 নাম : নৱনী শৰণীয়া মাতৃৰ নাম: উৰ্বশী শৰণীয়া ঘৰ নং : ২০৭ বয়স : 32 লিঙ্গ : মহিলা	CFM1420435 ফটো উপলব্ধ
562 নাম : মনিকা শৰণীয়া স্বামীৰ নাম: প্ৰাঞ্জল শৰণীয়া ঘৰ নং : ২০৭ বয়স : 29 লিঙ্গ : মহিলা	CFM1420424 ফটো উপলব্ধ	563 নাম : সাবিত্ৰী বড়ো স্বামীৰ নাম: সত্ৰীৰাম ঘৰ নং : ২০৮ বয়স : 76 লিঙ্গ : মহিলা	CFM1419132 ফটো উপলব্ধ	564 নাম : ধৰনী বড়ো পিতাৰ নাম: সত্ৰীৰাম ঘৰ নং : ২০৮ বয়স : 58 লিঙ্গ : পুৰুষ	CFM1419143 ফটো উপলব্ধ
565 নাম : ধৰিত্ৰী বড়ো স্বামীৰ নাম: ধৰনী বড়ো ঘৰ নং : ২০৮ বয়স : 53 লিঙ্গ : মহিলা	CFM1419154 ফটো উপলব্ধ	566 নাম : সুনিল বড়ো পিতাৰ নাম: ধৰনী বড়ো ঘৰ নং : ২০৮ বয়স : 26 লিঙ্গ : পুৰুষ	CFM0486092 ফটো উপলব্ধ	567 নাম : প্ৰমদ বড়ো পিতাৰ নাম: ধৰনী বড়ো ঘৰ নং : 208 বয়স : 23 লিঙ্গ : পুৰুষ	CFM1196401 ফটো উপলব্ধ
568 নাম : ধৰণিধৰ শৰণীয়া পিতাৰ নাম: গোবিন্দ ঘৰ নং : ২০৮খ বয়স : 66 লিঙ্গ : পুৰুষ	CFM1419187 ফটো উপলব্ধ	569 নাম : লক্ষী ডেকা পিতাৰ নাম: অজিত ঘৰ নং : ২০৮ক বয়স : 60 লিঙ্গ : পুৰুষ	CFM1419165 ফটো উপলব্ধ	570 নাম : অনুৰাগি শৰণীয়া স্বামীৰ নাম: ধৰণিধৰ শৰণীয়া ঘৰ নং : ২০৮খ বয়স : 60 লিঙ্গ : মহিলা	CFM1419198 ফটো উপলব্ধ



571 নাম : অঞ্জলি ডেকা স্বামীৰ নাম : লক্ষী ডেকা ঘৰ নং : ১০৮ক বয়স : 56 লিঙ্গ : মহিলা	CFM1419176 ফটো উপলব্ধ	572 নাম : কাকলি শৰণীয়া পিতাৰ নাম : ধৰনিধৰ শৰণীয়া ঘৰ নং : ১০৮খ বয়স : 35 লিঙ্গ : মহিলা	CFM1891118 ফটো উপলব্ধ	573 নাম : জিত কুমাৰ শৰণীয়া পিতাৰ নাম : ধৰনিধৰ শৰণীয়া ঘৰ নং : ১০৮খ বয়স : 30 লিঙ্গ : পুৰুষ	CFM1891083 ফটো উপলব্ধ
574 নাম : উৰ্বশী শৰণীয়া স্বামীৰ নাম : মহেন্দ্ৰ ঘৰ নং : ২০৯ বয়স : 63 লিঙ্গ : মহিলা	CFM1419212 ফটো উপলব্ধ	575 নাম : মনোমতী শৰণীয়া স্বামীৰ নাম : নবিন শৰণীয়া ঘৰ নং : ২০৯ বয়স : 50 লিঙ্গ : মহিলা	CFM1419234 ফটো উপলব্ধ	576 নাম : নবিন শৰণীয়া পিতাৰ নাম : জগৰু শৰণীয়া ঘৰ নং : ২০৯ বয়স : 50 লিঙ্গ : পুৰুষ	CFM1419223 ফটো উপলব্ধ
577 নাম : বাৰ্জেন শৰণীয়া পিতাৰ নাম : জগৰু ঘৰ নং : ২০৯ বয়স : 39 লিঙ্গ : পুৰুষ	CFM1419267 ফটো উপলব্ধ	578 নাম : শৰ্নলতা শৰণীয়া স্বামীৰ নাম : বাৰ্জেন শৰণীয়া ঘৰ নং : ২০৯ বয়স : 36 লিঙ্গ : মহিলা	CFM0158055 ফটো উপলব্ধ	579 নাম : তুলীকা শৰণীয়া পিতাৰ নাম : নবিন শৰণীয়া ঘৰ নং : ২০৯ বয়স : 27 লিঙ্গ : মহিলা	CFM0151555 ফটো উপলব্ধ
580 নাম : মুণাল শৰণীয়া পিতাৰ নাম : নবিন চন্দ্ৰ শৰণীয়া ঘৰ নং : 209 বয়স : 23 লিঙ্গ : পুৰুষ	CFM1112309 ফটো উপলব্ধ	581 নাম : জুন দাস পিতাৰ নাম : জিনা বাম দাস ঘৰ নং : 210 বয়স : 54 লিঙ্গ : মহিলা	CFM0505537 ফটো উপলব্ধ	582 নাম : ধনো শৰণীয়া পিতাৰ নাম : জিনা বাম শৰণীয়া ঘৰ নং : ২১০ বয়স : 51 লিঙ্গ : পুৰুষ	CFM1419314 ফটো উপলব্ধ
583 নাম : হেমন্ত শৰণীয়া পিতাৰ নাম : জিনা বাম শৰণীয়া ঘৰ নং : ২১০ বয়স : 49 লিঙ্গ : পুৰুষ	CFM1419336 ফটো উপলব্ধ	584 নাম : প্ৰতিমা শৰণীয়া স্বামীৰ নাম : ঘনশ্যাম ঘৰ নং : ২১০ বয়স : 48 লিঙ্গ : মহিলা	CFM1419303 ফটো উপলব্ধ	S 585 নাম : প্ৰানিতা শৰণীয়া স্বামীৰ নাম : ধনো শৰণীয়া ঘৰ নং : ২১০ বয়স : 47 লিঙ্গ : মহিলা	CFM1419325 ফটো উপলব্ধ
586 নাম : সঞ্জয় শৰণীয়া পিতাৰ নাম : হেমন্ত শৰণীয়া ঘৰ নং : 210 বয়স : 23 লিঙ্গ : পুৰুষ	CFM1196377 ফটো উপলব্ধ	587 নাম : নিপেন শৰণীয়া পিতাৰ নাম : সনাতন ঘৰ নং : ২১১ বয়স : 48 লিঙ্গ : পুৰুষ	CFM1419392 ফটো উপলব্ধ	588 নাম : পৰমা শৰণীয়া স্বামীৰ নাম : নিপেন শৰণীয়া ঘৰ নং : ২১১ বয়স : 46 লিঙ্গ : মহিলা	CFM1419405 ফটো উপলব্ধ
589 নাম : গনেশ শৰণীয়া পিতাৰ নাম : সনাতন ঘৰ নং : ২১১ বয়স : 43 লিঙ্গ : পুৰুষ	CFM1419416 ফটো উপলব্ধ	590 নাম : নমিতা শৰণীয়া স্বামীৰ নাম : গনেশ শৰণীয়া ঘৰ নং : ২১১ বয়স : 37 লিঙ্গ : মহিলা	CFM1420457 ফটো উপলব্ধ	591 নাম : অংকুৰ শৰণীয়া পিতাৰ নাম : নিপেন শৰণীয়া ঘৰ নং : 211 বয়স : 19 লিঙ্গ : পুৰুষ	UUI0111526 ফটো উপলব্ধ
592 নাম : গিৰিশ দাস পিতাৰ নাম : ধমেশ্বৰ ঘৰ নং : ২১২ বয়স : 51 লিঙ্গ : পুৰুষ	CFM1419449 ফটো উপলব্ধ	593 নাম : শ্ৰেণী দাস স্বামীৰ নাম : গিৰিশ দাস ঘৰ নং : ২১২ বয়স : 43 লিঙ্গ : মহিলা	CFM1419450 ফটো উপলব্ধ	594 নাম : ললিত দাস পিতাৰ নাম : ধমেশ্বৰ ঘৰ নং : ২১২ বয়স : 42 লিঙ্গ : পুৰুষ	CFM1419461 ফটো উপলব্ধ
595 নাম : গীতা দাস স্বামীৰ নাম : ললিত দাস ঘৰ নং : ২১২ক বয়স : 52 লিঙ্গ : মহিলা	CFM1420468 ফটো উপলব্ধ	596 নাম : খগেন দাস পিতাৰ নাম : ভাটো ঘৰ নং : ২১৫ বয়স : 73 লিঙ্গ : পুৰুষ	CFM1419518 ফটো উপলব্ধ	597 নাম : পাপৰি দাস স্বামীৰ নাম : খগেন ঘৰ নং : ২১৫ বয়স : 66 লিঙ্গ : মহিলা	CFM1419529 ফটো উপলব্ধ
598 নাম : মদন দাস পিতাৰ নাম : খগেন দাস ঘৰ নং : ২১৫ বয়স : 45 লিঙ্গ : পুৰুষ	CFM1419530 ফটো উপলব্ধ	599 নাম : গকুল দাস পিতাৰ নাম : খগেন ঘৰ নং : ২১৫ বয়স : 42 লিঙ্গ : পুৰুষ	CFM1419541 ফটো উপলব্ধ	600 নাম : চাক্তি দেবী দাশ স্বামীৰ নাম : ববুল দাশ ঘৰ নং : 215 বয়স : 35 লিঙ্গ : মহিলা	CFM1198225 ফটো উপলব্ধ



601 নাম : বুবল দাস পিতাৰ নাম: খগেন দাস ঘৰ নং : ২২৫ বয়স : 34 লিঙ্গ : পুৰুষ	CFM1891038 ফটো উপলব্ধ	602 নাম : পূৰ্ণ ৰামছিয়াৰী পিতাৰ নাম: দখো ঘৰ নং : ২২৬ বয়স : 46 লিঙ্গ : পুৰুষ	CFM1419574 ফটো উপলব্ধ	603 নাম : হিনাৰী বড়ো স্বামীৰ নাম: পূৰ্ণ ৰামছিয়াৰী ঘৰ নং : ২২৬ বয়স : 38 লিঙ্গ : মহিলা	CFM1420479 ফটো উপলব্ধ
604 নাম : নিৰলা ৰাম্ভিআৰী মাতৃৰ নাম: দেবকী ৰাম্ভিআৰী ঘৰ নং : ২২৬ বয়স : 30 লিঙ্গ : মহিলা	CFM0178467 ফটো উপলব্ধ	605 নাম : মৃদলা ৰাম্ভিয়াৰী পিতাৰ নাম: বিৰেন ৰাম্ভিয়াৰী ঘৰ নং : ২২৬(ক) বয়স : 27 লিঙ্গ : মহিলা	CFM0483032 ফটো উপলব্ধ	606 নাম : ৰাহুল ৰাম্ভিয়াৰী পিতাৰ নাম: বিৰেন ৰাম্ভিয়াৰী ঘৰ নং : ২২৬(ক) বয়স : 27 লিঙ্গ : পুৰুষ	CFM0485185 ফটো উপলব্ধ
607 নাম : চৌধুৰী ৰাম্ভিয়াৰী পিতাৰ নাম: দখো ৰাম্ভিয়াৰী ঘৰ নং : ২২৬ক বয়স : 56 লিঙ্গ : পুৰুষ	CFM1419585 ফটো উপলব্ধ	608 নাম : ৰোবি ৰাম্ভিয়াৰী পিতাৰ নাম: দখো ৰাম্ভিয়াৰী ঘৰ নং : ২২৬ক বয়স : 53 লিঙ্গ : পুৰুষ	CFM1419609 ফটো উপলব্ধ	609 নাম : দেবকী ৰাম্ভিয়াৰী স্বামীৰ নাম: চৌধুৰী ৰাম্ভিয়াৰী ঘৰ নং : ২২৬ক বয়স : 50 লিঙ্গ : মহিলা	CFM1419596 ফটো উপলব্ধ
610 নাম : যোগেশ্বৰ বসুমতাৰী পিতাৰ নাম: জাৰ্মান ঘৰ নং : ২২৭ বয়স : 64 লিঙ্গ : পুৰুষ	CFM1419643 ফটো উপলব্ধ	S 611 নাম : অৰ্ণেশ্বৰী বসুমতাৰী স্বামীৰ নাম: যোগেশ্বৰ বসুমতাৰী ঘৰ নং : ২২৭ বয়স : 62 লিঙ্গ : মহিলা	CFM1419654 ফটো উপলব্ধ	612 নাম : জয়ন্ত বসুমতাৰী পিতাৰ নাম: যোগেশ্বৰ বসুমতাৰী ঘৰ নং : ২২৭ বয়স : 42 লিঙ্গ : পুৰুষ	CFM1420491 ফটো উপলব্ধ
613 নাম : দিগন্ত বসুমতাৰী পিতাৰ নাম: যোগেশ্বৰ ঘৰ নং : ২২৭ বয়স : 41 লিঙ্গ : পুৰুষ	CFM1419676 ফটো উপলব্ধ	614 নাম : দিম্বেশ্বৰ বসুমতাৰী পিতাৰ নাম: যোগেশ্বৰ বসুমতাৰী ঘৰ নং : ২২৭ বয়স : 39 লিঙ্গ : পুৰুষ	CFM1419698 ফটো উপলব্ধ	615 নাম : অলকা বসুমতাৰী স্বামীৰ নাম: দিগন্ত বসুমতাৰী ঘৰ নং : ২২৭ বয়স : 37 লিঙ্গ : মহিলা	CFM1419687 ফটো উপলব্ধ
616 নাম : উৰ্মিলা বসুমতাৰী স্বামীৰ নাম: ডিম্বেশ্বৰ বসুমতাৰী ঘৰ নং : ২২৭ বয়স : 34 লিঙ্গ : মহিলা	CFM1420515 ফটো উপলব্ধ	617 নাম : ৰিংকু বসুমতাৰী পিতাৰ নাম: যোগেশ্বৰ বসুমতাৰী ঘৰ নং : ২২৭ বয়স : 34 লিঙ্গ : পুৰুষ	CFM1420504 ফটো উপলব্ধ	618 নাম : জয়ন্তী বড়ো স্বামীৰ নাম: ৰিংকু বসুমতাৰী ঘৰ নং : ২২৭ বয়স : 33 লিঙ্গ : মহিলা	CFM7165590 ফটো উপলব্ধ
619 নাম : তুলিকা বসুমতাৰী স্বামীৰ নাম: জয়ন্ত বসুমতাৰী ঘৰ নং : ২২৭ বয়স : 31 লিঙ্গ : মহিলা	CFM1420480 ফটো উপলব্ধ	620 নাম : কৃষ্ণা বসুমতাৰী পিতাৰ নাম: দিগন্ত বসুমতাৰী ঘৰ নং : ২২৭ বয়স : 24 লিঙ্গ : পুৰুষ	CFM1197987 ফটো উপলব্ধ	621 নাম : নয়ন বসুমতাৰী পিতাৰ নাম: দিগন্ত বসুমতাৰী ঘৰ নং : ২২৭ বয়স : 23 লিঙ্গ : পুৰুষ	CFM1197979 ফটো উপলব্ধ
622 নাম : প্ৰবিন চন্দ্ৰ ৰাম্ভিয়াৰী পিতাৰ নাম: কালিছৰন ৰাম্ভিয়াৰী ঘৰ নং : ২২৮ বয়স : 61 লিঙ্গ : পুৰুষ	CFM1419701 ফটো উপলব্ধ	623 নাম : পূৰ্ণিমা ৰাম্ভিয়াৰী স্বামীৰ নাম: প্ৰবিন ৰাম্ভিয়াৰী ঘৰ নং : ২২৮ বয়স : 61 লিঙ্গ : মহিলা	CFM1419712 ফটো উপলব্ধ	624 নাম : বিজুকুমাৰ ৰাম্ভিয়াৰী পিতাৰ নাম: প্ৰবিন ঘৰ নং : ২২৮ বয়স : 40 লিঙ্গ : পুৰুষ	CFM1419723 ফটো উপলব্ধ
625 নাম : বিদাংশী ৰাম্ভিয়াৰী স্বামীৰ নাম: বিজু ঘৰ নং : ২২৮ বয়স : 38 লিঙ্গ : মহিলা	CFM1419745 ফটো উপলব্ধ	626 নাম : মিশু ৰাম্ভিয়াৰী পিতাৰ নাম: প্ৰবিন ঘৰ নং : ২২৮ বয়স : 37 লিঙ্গ : পুৰুষ	CFM1419734 ফটো উপলব্ধ	627 নাম : বিদ্যাৰা ৰাম্ভিয়াৰী পিতাৰ নাম: প্ৰবিন চন্দ্ৰ ৰাম্ভিয়াৰী ঘৰ নং : ২২৮ বয়স : 37 লিঙ্গ : পুৰুষ	CFM0150854 ফটো উপলব্ধ
628 নাম : ভবেশ ৰাম্ভিয়াৰী পিতাৰ নাম: কৃষ্ণকান্ত ৰাম্ভিয়াৰী ঘৰ নং : ২২৯ বয়স : 52 লিঙ্গ : পুৰুষ	CFM1420526 ফটো উপলব্ধ	629 নাম : লীলাবতী ৰাম্ভিয়াৰী স্বামীৰ নাম: বাৰবল ঘৰ নং : ২২৯ বয়স : 50 লিঙ্গ : মহিলা	CFM1419756 ফটো উপলব্ধ	630 নাম : চাৰ ৰাম্ভিআৰী স্বামীৰ নাম: কৃষ্ণা ৰাম্ভিআৰী ঘৰ নং : ২২৯ বয়স : 48 লিঙ্গ : মহিলা	CFM1143122 ফটো উপলব্ধ



631 নাম : মৌচুমী ৰামছিয়াৰী স্বামীৰ নাম : ভবেন্দ্ৰ ৰামছিয়াৰী ঘৰ নং : ২২১ বয়স : 41 লিঙ্গ : মহিলা	CFM1420537 ফটো উপলব্ধ	632 নাম : হাইনা বড়ো স্বামীৰ নাম : হৰেকৃষ্ণ বসুমতাৰী ঘৰ নং : ২২১ বয়স : 38 লিঙ্গ : মহিলা	CFM1891129 ফটো উপলব্ধ	633 নাম : প্ৰিয়াংকা ৰামছিয়াৰী পিতাৰ নাম : ভবেন্দ্ৰ ৰামছিয়াৰী ঘৰ নং : Vill.: No. 2 Dighaldonga, বয়স : 25 লিঙ্গ : মহিলা	CFM1154145 ফটো উপলব্ধ
634 নাম : হৰেকৃষ্ণ বসুমতাৰী পিতাৰ নাম : হেম চন্দ্ৰ বসুমতাৰী ঘৰ নং : 221 এ বয়স : 50 লিঙ্গ : পুৰুষ	CFM1420548 ফটো উপলব্ধ	635 নাম : সিজৌমা বসুমতাৰী পিতাৰ নাম : হৰেকৃষ্ণ বসুমতাৰী ঘৰ নং : 221 (এ) বয়স : 20 লিঙ্গ : মহিলা	UUI0060608 ফটো উপলব্ধ	636 নাম : অভয় বসুমতাৰী পিতাৰ নাম : বাৰেন ঘৰ নং : ২২২ বয়স : 63 লিঙ্গ : পুৰুষ	CFM1419778 ফটো উপলব্ধ
S 637 নাম : ডালিমী বসুমতাৰী স্বামীৰ নাম : অভয় ঘৰ নং : ২২২ বয়স : 60 লিঙ্গ : মহিলা	CFM1419789 ফটো উপলব্ধ	638 নাম : পুলক ব্ৰহ্ম পিতাৰ নাম : অভয় ঘৰ নং : ২২২ বয়স : 43 লিঙ্গ : পুৰুষ	CFM1419803 ফটো উপলব্ধ	639 নাম : অঞ্জলি বসুমতাৰী স্বামীৰ নাম : জিনী বসুমতাৰী ঘৰ নং : 222 বয়স : 40 লিঙ্গ : মহিলা	CFM0500546 ফটো উপলব্ধ
640 নাম : বেথা ব্ৰহ্ম স্বামীৰ নাম : পুলক ব্ৰহ্ম ঘৰ নং : ২২২ বয়স : 37 লিঙ্গ : মহিলা	CFM1891276 ফটো উপলব্ধ	641 নাম : জিনা বসুমতাৰী পিতাৰ নাম : অভয় ঘৰ নং : ২২২ বয়স : 37 লিঙ্গ : মহিলা	CFM1419814 ফটো উপলব্ধ	S 642 নাম : মেৰ্ণা বড়ো পিতাৰ নাম : কল্লী ঘৰ নং : ২২৪ বয়স : ৪৪ লিঙ্গ : পুৰুষ	CFM1419847 ফটো উপলব্ধ
643 নাম : জয়ন্তী বড়ো স্বামীৰ নাম : মেৰ্ণা ঘৰ নং : ২২৪ বয়স : 66 লিঙ্গ : মহিলা	CFM1419858 ফটো উপলব্ধ	644 নাম : লাউগা বড়ো পিতাৰ নাম : মেৰ্ণা ঘৰ নং : ২২৪ বয়স : 44 লিঙ্গ : পুৰুষ	CFM1419869 ফটো উপলব্ধ	S 645 নাম : সিবা ৰাম বড়ো পিতাৰ নাম : মেৰ্ণা বড়ো ঘৰ নং : ২২৪ বয়স : ৪৪ লিঙ্গ : পুৰুষ	CFM1419870 ফটো উপলব্ধ
646 নাম : ইৰাগড়ৰ বড়ো পিতাৰ নাম : মেৰ্ণা বড়ো ঘৰ নং : ২২৪ বয়স : 36 লিঙ্গ : পুৰুষ	CFM1420195 ফটো উপলব্ধ	647 নাম : চৌমদন বড়ো পিতাৰ নাম : মেৰ্ণা বড়ো ঘৰ নং : ২২৪ বয়স : 29 লিঙ্গ : পুৰুষ	CFM0059519 ফটো উপলব্ধ	648 নাম : সৰলা ৰামছিয়াৰী স্বামীৰ নাম : লাউগা বড়ো ঘৰ নং : 224 বয়স : 28 লিঙ্গ : মহিলা	CFM0059618 ফটো উপলব্ধ
649 নাম : চম্পা বসুমতাৰী স্বামীৰ নাম : বৈনুধৰ বড়ো ঘৰ নং : ২২৪ ক বয়স : 50 লিঙ্গ : মহিলা	CFM1419892 ফটো উপলব্ধ	S 650 নাম : দুখশ্ৰী ওৱাৰী স্বামীৰ নাম : বাবু ওৱাৰী ঘৰ নং : ২২৫ বয়স : ৪৫ লিঙ্গ : মহিলা	CFM1419916 ফটো উপলব্ধ	651 নাম : প্ৰেমা ওৱাৰী পিতাৰ নাম : বাবু ওৱাৰী ঘৰ নং : ২২৫ বয়স : 51 লিঙ্গ : পুৰুষ	CFM1419949 ফটো উপলব্ধ
652 নাম : বাসন্তী ওৱাৰী স্বামীৰ নাম : প্ৰেমা ওৱাৰী ঘৰ নং : ২২৫ বয়স : 46 লিঙ্গ : মহিলা	CFM1419950 ফটো উপলব্ধ	653 নাম : চুমালি ওৱাৰী স্বামীৰ নাম : সুবাস ওৱাৰী ঘৰ নং : ২২৫ বয়স : 46 লিঙ্গ : মহিলা	CFM1419938 ফটো উপলব্ধ	654 নাম : সুবাস ওৱাৰী পিতাৰ নাম : বাবু ওৱাৰী ঘৰ নং : ২২৫ বয়স : 44 লিঙ্গ : পুৰুষ	CFM1419927 ফটো উপলব্ধ
655 নাম : বীৰখাং ওৱাৰী পিতাৰ নাম : সুবাস ওৱাৰী ঘৰ নং : 225 বয়স : 21 লিঙ্গ : পুৰুষ	UUI0152249 ফটো উপলব্ধ	S 656 নাম : চন্দন দৈমাৰী পিতাৰ নাম : ৰাজেন দৈমাৰী ঘৰ নং : 226 বয়স : 55 লিঙ্গ : পুৰুষ	CFM1891027 ফটো উপলব্ধ	S 657 নাম : মহাশ্ৰী দৈমাৰী স্বামীৰ নাম : সন্দন দৈমাৰী ঘৰ নং : 226 বয়স : 49 লিঙ্গ : মহিলা	CFM1891254 ফটো উপলব্ধ
658 নাম : জেম্স বড়ো পিতাৰ নাম : দীনো বড়ো ঘৰ নং : 226 বয়স : 27 লিঙ্গ : পুৰুষ	CFM1323393 ফটো উপলব্ধ	659 নাম : বুনুমা বড়ো স্বামীৰ নাম : দীনো বড়ো ঘৰ নং : ২২৬ঘ বয়স : 46 লিঙ্গ : মহিলা	CFM1420093 ফটো উপলব্ধ	660 নাম : ৰতি ৰাজ বসুমতাৰী পিতাৰ নাম : খোদৌৰ বসুমতাৰী ঘৰ নং : 369 বয়স : 20 লিঙ্গ : পুৰুষ	UUI0078980 ফটো উপলব্ধ



661	CFM1197532	ফটো উপলব্ধ
নাম : জ্যোতিশ শৰণীয়া পিতাৰ নাম: তাৰণী শৰণীয়া ঘৰ নং : 434 বয়স : 49 লিঙ্গ : পুৰুষ		

662	CFM1197441	ফটো উপলব্ধ
নাম : বুলু শৰণীয়া স্বামীৰ নাম: জ্যোতিশ শৰণীয়া ঘৰ নং : 434 বয়স : 42 লিঙ্গ : মহিলা		

663	CFM0151373	ফটো উপলব্ধ
নাম : দিপক দৈমাৰী পিতাৰ নাম: জয়ৰাম দৈমাৰী ঘৰ নং : ৮৮৮ বয়স : 52 লিঙ্গ : পুৰুষ		

664	UUI0072660	ফটো উপলব্ধ
নাম : বিদ্যাংশি বড়ো পিতাৰ নাম: চৰন বড়ো ঘৰ নং : ঘৰ নং-116 বয়স : 25 লিঙ্গ : মহিলা		

665	UUI0131045	ফটো উপলব্ধ
নাম : হিমালী বড়ো পিতাৰ নাম: গনেশ বড়ো ঘৰ নং : ঘৰ নং-122 ক বয়স : 23 লিঙ্গ : মহিলা		

666	UUI0131052	ফটো উপলব্ধ
নাম : ৰোমিও বৰো পিতাৰ নাম: গনেশ বৰো ঘৰ নং : ঘৰ নং- 122ক বয়স : 20 লিঙ্গ : পুৰুষ		

667	CFM1417750	ফটো উপলব্ধ
নাম : জোংসাৰ বড়ো পিতাৰ নাম: বৰহেন বড়ো ঘৰ নং : House no 178 বয়স : 33 লিঙ্গ : পুৰুষ		

668	UUI0013789	ফটো উপলব্ধ
নাম : কেলভিন দৈমাৰী পিতাৰ নাম: দীপক দৈমাৰী ঘৰ নং : হাউচ নো 888 বয়স : 22 লিঙ্গ : পুৰুষ		

669	UUI0143842	ফটো উপলব্ধ
নাম : বিষ্ণু ব্ৰহ্ম পিতাৰ নাম: লাঠি ব্ৰহ্ম ঘৰ নং : ক 20 বয়স : 68 লিঙ্গ : পুৰুষ		

670	CFM1417705	ফটো উপলব্ধ
নাম : বৰ্হেন বড়ো পিতাৰ নাম: মনিয়া বড়ো ঘৰ নং : বয়স : 72 লিঙ্গ : পুৰুষ		



671	1	UUUI0157859	ফটো উপলব্ধ	নাম : গীতিকা বসুমতাৰী পিতাৰ নাম: জিৰ্ণা বসুমতাৰী ঘৰ নং : 222 বয়স : 18 লিঙ্গ : মহিলা
672	1	UUUI0159285	ফটো উপলব্ধ	নাম : অনামিকা বড়ো পিতাৰ নাম: বাস্তু বড়ো ঘৰ নং : 115 বয়স : 19 লিঙ্গ : মহিলা
673	1	UUUI0159319	ফটো উপলব্ধ	নাম : মুন ব্ৰহ্ম অন্যান্য: তাকে বামছিয়াৰী ঘৰ নং : 5 বয়স : 42 লিঙ্গ : পুৰুষ
674	1	UUUI0163873	ফটো উপলব্ধ	নাম : নেৰিহয়া বড়ো পিতাৰ নাম: বামদাস বড়ো ঘৰ নং : 174 বয়স : 19 লিঙ্গ : মহিলা
675	1	UUUI0170035	ফটো উপলব্ধ	নাম : মনিমা বড়ো মাতৃৰ নাম: পল্লোমী বড়ো ঘৰ নং : 128 বয়স : 18 লিঙ্গ : মহিলা
676	1	UUUI0170068	ফটো উপলব্ধ	নাম : শ্বম্বাৰসৰ বসুমতাৰী পিতাৰ নাম: হৰিচৰ্ণন বসুমতাৰী ঘৰ নং : 146 বয়স : 47 লিঙ্গ : পুৰুষ
677	1	UUUI0170225	ফটো উপলব্ধ	নাম : যুৰিকা বসুমতাৰী পিতাৰ নাম: গনেশ বসুমতাৰী ঘৰ নং : 145 বয়স : 20 লিঙ্গ : মহিলা
678	1	UUUI0172080	ফটো উপলব্ধ	নাম : সঙ্গুৰংগ বড়ো পিতাৰ নাম: সন্জয় বড়ো ঘৰ নং : 134 বয়স : 20 লিঙ্গ : পুৰুষ
679	1	UUUI0172221	ফটো উপলব্ধ	নাম : ৰোমিও বড়ো পিতাৰ নাম: গনেশ বড়ো ঘৰ নং : 122 বয়স : 20 লিঙ্গ : পুৰুষ
680	1	UUUI0172247	ফটো উপলব্ধ	নাম : হিমালী বড়ো পিতাৰ নাম: গনেশ বড়ো ঘৰ নং : 122 বয়স : 23 লিঙ্গ : মহিলা
681	1	UUUI0172684	ফটো উপলব্ধ	নাম : জগেশ্বৰ বড়ো পিতাৰ নাম: মেন্দা বড়ো ঘৰ নং : 124 বয়স : 26 লিঙ্গ : পুৰুষ
682	1	UUUI0173229	ফটো উপলব্ধ	নাম : নবনিতা বড়ো স্বামীৰ নাম: মৃত্যুঞ্জয় বড়ো ঘৰ নং : 121 বয়স : 25 লিঙ্গ : মহিলা
683	1	UUUI0174276	ফটো উপলব্ধ	নাম : ৰশ্মি বসুমতাৰী মাতৃৰ নাম: নিজৰা বসুমতাৰী ঘৰ নং : 184 বয়স : 25 লিঙ্গ : মহিলা
684	1	UUUI0174144	ফটো উপলব্ধ	নাম : স্যান্জ উম্মী বড়ো পিতাৰ নাম: বাবু বাম বড়ো ঘৰ নং : 137 বয়স : 35 লিঙ্গ : মহিলা
685	1	UUUI0178459	ফটো উপলব্ধ	নাম : মেঘা বামচিয়াৰী পিতাৰ নাম: শেকলুম বামছিয়াৰী ঘৰ নং : 149 বয়স : 18 লিঙ্গ : মহিলা
686	1	UUUI0180281	ফটো উপলব্ধ	নাম : শ্বিখম বড়ো পিতাৰ নাম: হৰেন বড়ো ঘৰ নং : 161 বয়স : 35 লিঙ্গ : পুৰুষ
687	1	UUUI0180356	ফটো উপলব্ধ	নাম : আজলী নাৰ্জাৰী স্বামীৰ নাম: শ্বিখম বড়ো ঘৰ নং : 161 বয়স : 34 লিঙ্গ : মহিলা
688	1	UUUI0180554	ফটো উপলব্ধ	নাম : ৰিজিকা বড়ো পিতাৰ নাম: শ্ৰীগঙ্গেশ্বৰ বড়ো ঘৰ নং : 181 বয়স : 23 লিঙ্গ : মহিলা
689	1	UUUI0181354	ফটো উপলব্ধ	নাম : জ্ঞানমদাৰ বড়ো পিতাৰ নাম: গহীন বড়ো ঘৰ নং : 139 বয়স : 20 লিঙ্গ : পুৰুষ
690	1	UUUI0183434	ফটো উপলব্ধ	নাম : পুনম ব্ৰহ্ম স্বামীৰ নাম: আমন বসুমতাৰী ঘৰ নং : 169 বয়স : 29 লিঙ্গ : মহিলা
691	1	UUUI0183459	ফটো উপলব্ধ	নাম : জগদীশ বড়ো পিতাৰ নাম: অতুল বড়ো ঘৰ নং : 167 বয়স : 19 লিঙ্গ : পুৰুষ
692	1	UUUI0193003	ফটো উপলব্ধ	নাম : বৰ্ণালী বামচিয়াৰী স্বামীৰ নাম: ইৰাগডাৰ বড়ো ঘৰ নং : 224 বয়স : 31 লিঙ্গ : মহিলা
693	1	UUUI0192823	ফটো উপলব্ধ	নাম : নিজৰা নাৰ্জাৰী স্বামীৰ নাম: পিকৰ বড়ো ঘৰ নং : 148 বয়স : 29 লিঙ্গ : মহিলা
694	1	UUUI0193623	ফটো উপলব্ধ	নাম : উষা শ্বৰ্গীয়াৰী স্বামীৰ নাম: খিচন বড়ো ঘৰ নং : 149 বয়স : 25 লিঙ্গ : মহিলা



695	1	UUI0197152
নাম : উষা মেধি		ফটো উপলব্ধ
স্বামীৰ নাম : জিত কুমাৰ শৰণীয়া		
ঘৰ নং : 208		
বয়স : 32 লিঙ্গ : মহিলা		

696	1	UUI0199901
নাম : পিঙ্কী বসুমতাৰী		ফটো উপলব্ধ
পিতাৰ নাম : বিপিন বসুমতাৰী		
ঘৰ নং : 166		
বয়স : 19 লিঙ্গ : মহিলা		

ভোটাৰৰ সাৰাংশ

A) ভোটাৰৰ সংখ্যা

	তালিকাৰ প্ৰকাৰ	তালিকাৰ চিনাক্তকৰণ	ভোটাৰৰ সংখ্যা							
			পুৰুষ	মহিলা	ওয় লিঙ্গ	মুঠ				
I	মূল তালিকা	মূল তালিকা	বিশেষ সংশোধন, 2026 চনৰ পূৰ্বৰ 2025 চনৰ মূল তালিকাৰ লগত থকা সংযোজন সমূহ একত্ৰিতকৰণ কৰা তালিকা।				330	340	0	670
II	যোগ তালিকা	পৰিপূৰক 1	বিশেষ সংক্ষিপ্ত সংশোধন, 2026				8	16	0	24
		পৰিপূৰক 2	অনবিচ্ছিন্ন সংশোধন 2026				0	2	0	2
			মুঠ				8	18	0	26
III	বিয়োজন তালিকা	পৰিপূৰক 1	বিশেষ সংক্ষিপ্ত সংশোধন, 2026				10	23	0	33
		পৰিপূৰক 2	অনবিচ্ছিন্ন সংশোধন 2026				0	0	0	0
			মুঠ				10	23	0	33
IV	লিংগ ক্ষেত্ৰত পৰিবৰ্তনৰ বাবে পাৰ্থক্য					0	0	0	0	
এই সংশোধনৰ পিছত ভোটাৰ তালিকাত ভোটাৰৰ মুঠ সংখ্যা (I+II-III+IV)						328	335	0	663	

B) শুধৰনীৰ সংখ্যা

তালিকাৰ প্ৰকাৰ	তালিকাৰ চিনাক্তকৰণ	শুধৰনীৰ সংখ্যা
পৰিপূৰক 1	বিশেষ সংক্ষিপ্ত সংশোধন, 2026	6
পৰিপূৰক 2	অনবিচ্ছিন্ন সংশোধন 2026	2
	মুঠ	8

নিৰ্বাচক পঞ্জীয়ন বিষয়াৰ স্বাক্ষৰ

E-মৃত, S-স্থানান্তৰিত/ বাসস্থান পৰিবৰ্তন, R-প্ৰতিলিপি, M-নিখোজ, Q-অযোগ্য