



## ভোটাৰ তালিকা 2026 S03 অসম

বিধানসভা সমষ্টিৰ নম্বৰ, নাম আৰু সংৰক্ষণৰ স্থিতি : 42 - বাক্সা (অনুসূচিত জনজাতি)		খণ্ড নং : 114																			
এই বিধানসভা সমষ্টিত কোন সংসদীয় সমষ্টিৰ অন্তৰ্গত তাৰ নম্বৰ, নাম আৰু সংৰক্ষণ স্থিতি : 1 - কোকৰাঝাৰ (অনুসূচিত জনজাতি)																					
1. সংশোধনৰ বিৱৰণ																					
সংশোধনৰ বছৰ	2026	তালিকাৰ চিনাক্তকৰণ																			
ভিত্তি তাৰিখ	01-04-2026	বিশেষ সংশোধন, 2026 চনৰ পূৰ্বৰ 2025 চনৰ মূল তালিকাৰ লগত থকা সংযোজন সমূহ একত্ৰিতকৰণ কৰা তালিকা।																			
সংশোধনৰ প্ৰকাৰ	বিশেষ সংশোধন 2026																				
প্ৰকাশনৰ তাৰিখ	23-03-2026																				
2. খণ্ড আৰু ভোটগ্ৰহন কেন্দ্ৰৰ বিৱৰণ																					
খণ্ডৰ অন্তৰ্গত এলেকা সমূহৰ নম্বৰ আৰু নাম																					
1-অমৰাৱতী	<table border="1" style="width: 100%; border-collapse: collapse;"> <tr> <td>মূল চহৰ/গাওঁ</td> <td>: মুছলপুৰ পৌৰসভা</td> </tr> <tr> <td>ৱাৰ্ড নং</td> <td>: ৱাৰ্ড নং ৪</td> </tr> <tr> <td>ডাকঘৰ</td> <td>: মুছলপুৰ</td> </tr> <tr> <td>পুলিচ থানা</td> <td>: মুছলপুৰ</td> </tr> <tr> <td>ব্লক</td> <td>: মুছলপুৰ পৌৰসভা</td> </tr> <tr> <td>ৰাজহ চক্ৰ</td> <td>: বাক্সা</td> </tr> <tr> <td>জিলা</td> <td>: বাক্সা</td> </tr> <tr> <td>পিনকোড</td> <td>: 781372</td> </tr> </table>					মূল চহৰ/গাওঁ	: মুছলপুৰ পৌৰসভা	ৱাৰ্ড নং	: ৱাৰ্ড নং ৪	ডাকঘৰ	: মুছলপুৰ	পুলিচ থানা	: মুছলপুৰ	ব্লক	: মুছলপুৰ পৌৰসভা	ৰাজহ চক্ৰ	: বাক্সা	জিলা	: বাক্সা	পিনকোড	: 781372
মূল চহৰ/গাওঁ	: মুছলপুৰ পৌৰসভা																				
ৱাৰ্ড নং	: ৱাৰ্ড নং ৪																				
ডাকঘৰ	: মুছলপুৰ																				
পুলিচ থানা	: মুছলপুৰ																				
ব্লক	: মুছলপুৰ পৌৰসভা																				
ৰাজহ চক্ৰ	: বাক্সা																				
জিলা	: বাক্সা																				
পিনকোড	: 781372																				
3. ভোটগ্ৰহন কেন্দ্ৰৰ বিৱৰণ																					
ভোটগ্ৰহন কেন্দ্ৰৰ নম্বৰ আৰু নাম :	ভোটগ্ৰহন কেন্দ্ৰৰ প্ৰকাৰ (পুৰুষ/মহিলা/সাধাৰণ)		সাধাৰন																		
114 - বাথৌফুৰী বডো একাডেমী হাইস্কুল (মধ্য শাখা)	খণ্ডৰ অন্তৰ্গত সহায়ক ভোটগ্ৰহন কেন্দ্ৰৰ সংখ্যা :		0																		
ভোটগ্ৰহন কেন্দ্ৰৰ ঠিকনা :																					
বাথৌফুৰী বডো একাডেমী হাইস্কুল (মধ্য শাখা), শ্ৰেণী নং ৩, কাটলিগাঁও																					
4. ভোটাৰৰ সংখ্যা																					
আৰম্ভনি ক্ৰমিক নং	শেষ ক্ৰমিক নং	মুঠ ভোটাৰ																			
		পুৰুষ	মহিলা	৩য় লিঙ্গ	মুঠ																
1	929	448	429	0	877																

নিৰ্বাচক পঞ্জীয়ন বিষয়াৰ স্বাক্ষৰ

Nazri Naksha



Google Map View



Polling Station Building Front View



ভোটগ্ৰহন কেন্দ্ৰৰ সন্মুখৰ দৃশ্য



Cad View

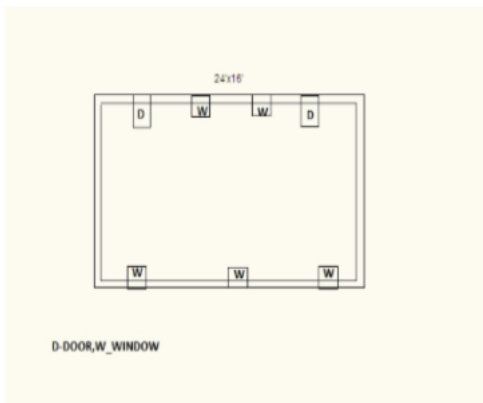

Key MAP View

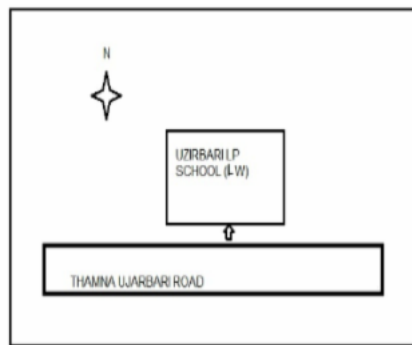



1 নাম : জয়মতী দৈমাৰী স্বামীৰ নাম: জয়ৰাম ঘৰ নং : 81 বয়স : 73 লিঙ্গ : মহিলা	CFM1436788 ফটো উপলব্ধ	2 নাম : দিপক দৈমাৰী পিতাৰ নাম: জয়ৰাম ঘৰ নং : 81 বয়স : 48 লিঙ্গ : পুৰুষ	CFM1436799 ফটো উপলব্ধ	3 নাম : সৌগোমচাৰ দৈমাৰী পিতাৰ নাম: জয়ৰাম দৈমাৰী ঘৰ নং : 81 বয়স : 47 লিঙ্গ : মহিলা	CFM1436813 ফটো উপলব্ধ
4 নাম : ফৰিদা দৈমাৰী স্বামীৰ নাম: দিপক দৈমাৰী ঘৰ নং : 81 বয়স : 43 লিঙ্গ : মহিলা	CFM1436802 ফটো উপলব্ধ	5 নাম : মনোশ দৈমাৰী পিতাৰ নাম: জয়ৰাম ঘৰ নং : 81 বয়স : 40 লিঙ্গ : পুৰুষ	CFM1436824 ফটো উপলব্ধ	6 নাম : মাইদাংখী দৈমাৰী স্বামীৰ নাম: সৌগোমসাৰ দৈমাৰী ঘৰ নং : 41 বয়স : 39 লিঙ্গ : মহিলা	CFM0451294 ফটো উপলব্ধ
7 নাম : খনেশ্বৰ দৈমাৰী পিতাৰ নাম: জয়ৰাম দৈমাৰী ঘৰ নং : 81 বয়স : 38 লিঙ্গ : পুৰুষ	CFM1436835 ফটো উপলব্ধ	8 নাম : মনিকা দৈমাৰী স্বামীৰ নাম: মনোজ দৈমাৰী ঘৰ নং : 81 বয়স : 35 লিঙ্গ : মহিলা	CFM1436846 ফটো উপলব্ধ	9 নাম : ৰশ্মি ৰামচিয়াৰী স্বামীৰ নাম: খনেশ্বৰ দৈমাৰী ঘৰ নং : 41 বয়স : 34 লিঙ্গ : মহিলা	UUI0096859 ফটো উপলব্ধ
10 নাম : শ্ৰেয়া ৰামচিয়াৰী পিতাৰ নাম: দিলীপ ঘৰ নং : 41 বয়স : 21 লিঙ্গ : মহিলা	UUI0069997 ফটো উপলব্ধ	11 নাম : নিউটন দৈমাৰী পিতাৰ নাম: মানস দৈমাৰী ঘৰ নং : 41 বয়স : 19 লিঙ্গ : পুৰুষ	UUI0134197 ফটো উপলব্ধ	S 12 নাম : বলো ৰাম দৈমাৰী পিতাৰ নাম: খেলো দৈমাৰী ঘৰ নং : 82 বয়স : 72 লিঙ্গ : পুৰুষ	CFM1436857 ফটো উপলব্ধ
13 নাম : শুকেশ্বৰ দৈমাৰী পিতাৰ নাম: ৰমা কান্ত বসুমতাৰী ঘৰ নং : 82 বয়স : 63 লিঙ্গ : মহিলা	CFM1436868 ফটো উপলব্ধ	14 নাম : মামণি শূৰ্গীয়াৰী স্বামীৰ নাম: গনেশ দৈমাৰী ঘৰ নং : 82 বয়স : 45 লিঙ্গ : মহিলা	CFM1436915 ফটো উপলব্ধ	15 নাম : গনেশ দৈমাৰী পিতাৰ নাম: বলো ৰাম দৈমাৰী ঘৰ নং : 82 বয়স : 42 লিঙ্গ : মহিলা	CFM1436879 ফটো উপলব্ধ
16 নাম : সন্জিব দৈমাৰী পিতাৰ নাম: বোলোৰাম দৈমাৰী ঘৰ নং : 82 বয়স : 34 লিঙ্গ : পুৰুষ	CFM1436904 ফটো উপলব্ধ	17 নাম : চণ্ডি বসুমতাৰী পিতাৰ নাম: চহিৰাম ঘৰ নং : 83 বয়স : 60 লিঙ্গ : পুৰুষ	CFM1436926 ফটো উপলব্ধ	18 নাম : ৰিণা বসুমতাৰী স্বামীৰ নাম: চণ্ডি বসুমতাৰী ঘৰ নং : 83 বয়স : 50 লিঙ্গ : মহিলা	CFM1436937 ফটো উপলব্ধ
# 19 নাম : বেলিনা বসুমতাৰী স্বামীৰ নাম: ৰতন বসুমতাৰী ঘৰ নং : 45 বয়স : 26 লিঙ্গ : মহিলা	UUI0012799 ফটো উপলব্ধ	20 নাম : ৰাতুল বসুমতাৰী পিতাৰ নাম: সন্দি বসুমতাৰী ঘৰ নং : 43 বয়স : 23 লিঙ্গ : পুৰুষ	CFM0424010 ফটো উপলব্ধ	21 নাম : অনিমা নাৰ্জাৰী স্বামীৰ নাম: বুদ্ধি নাৰ্জাৰী ঘৰ নং : 88 বয়স : 47 লিঙ্গ : মহিলা	CFM1436971 ফটো উপলব্ধ
22 নাম : বৃড্ডি নাৰ্জাৰী পিতাৰ নাম: দুৰ্গা ঘৰ নং : 88 বয়স : 41 লিঙ্গ : পুৰুষ	CFM1436959 ফটো উপলব্ধ	23 নাম : খাত্ৰেব নাৰ্জাৰী পিতাৰ নাম: দুৰ্গা ঘৰ নং : 88 বয়স : 38 লিঙ্গ : পুৰুষ	CFM1436960 ফটো উপলব্ধ	24 নাম : মনজ নাৰ্জাৰী স্বামীৰ নাম: খাত্ৰেব নাৰ্জাৰী ঘৰ নং : 88 বয়স : 35 লিঙ্গ : মহিলা	CFM1892804 ফটো উপলব্ধ
25 নাম : মমতা নাৰ্জাৰী পিতাৰ নাম: বুদ্ধি নাৰ্জাৰী ঘৰ নং : 88 বয়স : 24 লিঙ্গ : মহিলা	CFM0317420 ফটো উপলব্ধ	26 নাম : ৰনিতা নাৰ্জাৰী পিতাৰ নাম: বুদ্ধি নাৰ্জাৰী ঘৰ নং : 44 বয়স : 19 লিঙ্গ : মহিলা	UUI0110320 ফটো উপলব্ধ	27 নাম : বাঙ্গলী বসুমতাৰী স্বামীৰ নাম: দিনেশ ঘৰ নং : 85 বয়স : 72 লিঙ্গ : মহিলা	CFM1436993 ফটো উপলব্ধ
28 নাম : ৰবি বসুমতাৰী পিতাৰ নাম: দিনেশ বসুমতাৰী ঘৰ নং : 85 বয়স : 49 লিঙ্গ : পুৰুষ	CFM1437021 ফটো উপলব্ধ	29 নাম : ফুকন বসুমতাৰী পিতাৰ নাম: দিনেশ ঘৰ নং : 85 বয়স : 45 লিঙ্গ : পুৰুষ	CFM1437009 ফটো উপলব্ধ	30 নাম : ললিতা বসুমতাৰী স্বামীৰ নাম: ৰবি বসুমতাৰী ঘৰ নং : 85 বয়স : 44 লিঙ্গ : মহিলা	CFM1437032 ফটো উপলব্ধ



31 নাম : ইলা বসুমতাৰী স্বামীৰ নাম : ফুকন ঘৰ নং : 8৫ বয়স : 43 লিঙ্গ : মহিলা	CFM1437010 ফটো উপলব্ধ	32 নাম : ভাগীতা কলিতা স্বামীৰ নাম : প্ৰদীপ কলিতা ঘৰ নং : 45 বয়স : 33 লিঙ্গ : মহিলা	CFM0343616 ফটো উপলব্ধ	33 নাম : ৰতন বসুমতাৰী পিতাৰ নাম : ৰবি বসুমতাৰী ঘৰ নং : 8৫ বয়স : 32 লিঙ্গ : পুৰুষ	CFM1443181 ফটো উপলব্ধ
34 নাম : অক্ষয় বসুমতাৰী পিতাৰ নাম : পুৰ্ণ বসুমতাৰী ঘৰ নং : 45 বয়স : 27 লিঙ্গ : পুৰুষ	CFM0538041 ফটো উপলব্ধ	35 নাম : অনামিকা বসুমতাৰী স্বামীৰ নাম : অক্ষয় বসুমতাৰী ঘৰ নং : 45 বয়স : 22 লিঙ্গ : মহিলা	CFM1304765 ফটো উপলব্ধ	36 নাম : সুৰেন বসুমতাৰী পিতাৰ নাম : অগৰা বসুমতাৰী ঘৰ নং : 8৬ বয়স : 72 লিঙ্গ : পুৰুষ	CFM1437043 ফটো উপলব্ধ
37 নাম : মনেশ্বৰী বসুমতাৰী স্বামীৰ নাম : সুৰেন ঘৰ নং : 8৬ বয়স : 65 লিঙ্গ : মহিলা	CFM1437054 ফটো উপলব্ধ	38 নাম : জনাচ বসুমতাৰী পিতাৰ নাম : সুৰেন ঘৰ নং : 8৬ বয়স : 49 লিঙ্গ : পুৰুষ	CFM1437065 ফটো উপলব্ধ	39 নাম : জগত বসুমতাৰী পিতাৰ নাম : সুৰেন ঘৰ নং : 8৬ বয়স : 42 লিঙ্গ : পুৰুষ	CFM1437076 ফটো উপলব্ধ
40 নাম : মিনা বসুমতাৰী স্বামীৰ নাম : জগত ঘৰ নং : 8৬ বয়স : 42 লিঙ্গ : মহিলা	CFM1437087 ফটো উপলব্ধ	41 নাম : বিসিট্ৰা বসুমতাৰী স্বামীৰ নাম : জনাচ বসুমতাৰী ঘৰ নং : 8৬ বয়স : 38 লিঙ্গ : মহিলা	CFM1892837 ফটো উপলব্ধ	42 নাম : গোবিন্দ নাৰ্জাৰী পিতাৰ নাম : কামেশ্বৰ ঘৰ নং : 8৭ বয়স : 56 লিঙ্গ : পুৰুষ	CFM1437098 ফটো উপলব্ধ
43 নাম : শুচিলা নাৰ্জাৰী স্বামীৰ নাম : গোবিন্দ ঘৰ নং : 8৭ বয়স : 48 লিঙ্গ : মহিলা	CFM1437101 ফটো উপলব্ধ	44 নাম : জৌমেশী নাৰ্জাৰী পিতাৰ নাম : গবিন নাৰ্জাৰী ঘৰ নং : 8৭ বয়স : 36 লিঙ্গ : মহিলা	CFM1437123 ফটো উপলব্ধ	45 নাম : চানৰতী নাৰ্জাৰী স্বামীৰ নাম : ৰূপ কুমাৰ নাৰ্জাৰী ঘৰ নং : 8৭ বয়স : 32 লিঙ্গ : মহিলা	CFM0096909 ফটো উপলব্ধ
46 নাম : ৰপকুমাৰ নাৰ্জাৰী পিতাৰ নাম : গোবিন্দ নাৰ্জাৰী ঘৰ নং : 47 বয়স : 32 লিঙ্গ : পুৰুষ	UUI0022459 ফটো উপলব্ধ	47 নাম : জৌমা খুঞ্জৰ নাৰ্জাৰী পিতাৰ নাম : জাতি নাৰ্জাৰী ঘৰ নং : 47 বয়স : 22 লিঙ্গ : পুৰুষ	CFM1251545 ফটো উপলব্ধ	48 নাম : কাজল নাৰ্জাৰী পিতাৰ নাম : জাতি নাৰ্জাৰী ঘৰ নং : 47 বয়স : 21 লিঙ্গ : মহিলা	UUI0070722 ফটো উপলব্ধ
49 নাম : সজমা নাৰ্জাৰী পিতাৰ নাম : জাতি নাৰ্জাৰী ঘৰ নং : 47 বয়স : 21 লিঙ্গ : মহিলা	UUI0066654 ফটো উপলব্ধ	50 নাম : থখা নাৰ্জাৰী পিতাৰ নাম : ধনেশ্বৰ নাৰ্জাৰী ঘৰ নং : 8৭ক বয়স : 53 লিঙ্গ : পুৰুষ	CFM1893498 ফটো উপলব্ধ	51 নাম : জাতি নাৰ্জাৰী পিতাৰ নাম : ধনেশ্বৰ নাৰ্জাৰী ঘৰ নং : 8৭খ বয়স : 52 লিঙ্গ : পুৰুষ	CFM1893501 ফটো উপলব্ধ
52 নাম : সুমিলা নাৰ্জাৰী স্বামীৰ নাম : জাতি নাৰ্জাৰী ঘৰ নং : 4৭ বয়স : 44 লিঙ্গ : মহিলা	CFM1893103 ফটো উপলব্ধ	53 নাম : পুৰনিমা নাৰ্জাৰী স্বামীৰ নাম : থখা নাৰ্জাৰী ঘৰ নং : 8৭ক বয়স : 41 লিঙ্গ : মহিলা	CFM1893114 ফটো উপলব্ধ	54 নাম : কামেশ্বৰ বসুমতাৰী পিতাৰ নাম : ৰামেশ্বৰ ঘৰ নং : 8৮ বয়স : 71 লিঙ্গ : পুৰুষ	CFM1437145 ফটো উপলব্ধ
55 নাম : বৃধবাৰী বসুমতাৰী স্বামীৰ নাম : কামেশ্বৰ ঘৰ নং : 8৮ বয়স : 69 লিঙ্গ : মহিলা	CFM1437156 ফটো উপলব্ধ	56 নাম : মনোৰঞ্জন বসুমতাৰী পিতাৰ নাম : কামেশ্বৰ ঘৰ নং : 8৮ বয়স : 43 লিঙ্গ : পুৰুষ	CFM1437167 ফটো উপলব্ধ	57 নাম : অক্ষয় বসুমতাৰী পিতাৰ নাম : কামেশ্বৰ বসুমতাৰী ঘৰ নং : 8৮ বয়স : 34 লিঙ্গ : পুৰুষ	CFM1443329 ফটো উপলব্ধ
58 নাম : সোমেন বসুমতাৰী পিতাৰ নাম : কামেশ্বৰ বসুমতাৰী ঘৰ নং : 8৮ বয়স : 30 লিঙ্গ : পুৰুষ	CFM1443216 ফটো উপলব্ধ	59 নাম : নবমি বসুমতাৰী স্বামীৰ নাম : অক্ষয় বসুমতাৰী ঘৰ নং : 8৮ বয়স : 29 লিঙ্গ : মহিলা	CFM0203596 ফটো উপলব্ধ	60 নাম : বীৰ্গ বৰো স্বামীৰ নাম : সোমেন বসুমতাৰী ঘৰ নং : 48 বয়স : 29 লিঙ্গ : মহিলা	UUI0150151 ফটো উপলব্ধ



61 নাম : অভিজিৎ ডেকা পিতাৰ নাম: ৰঞ্জিত ডেকা ঘৰ নং : 48 - (2) বয়স : 22 লিঙ্গ : পুৰুষ	CFM1265685 ফটো উপলব্ধ	62 নাম : নৰেন হাজোআৰী পিতাৰ নাম: চেনী ৰাম হাজোআৰী ঘৰ নং : 8৯ বয়স : 53 লিঙ্গ : পুৰুষ	CFM1437247 ফটো উপলব্ধ	63 নাম : সৰ্বজীত হাজোৱাৰী পিতাৰ নাম: চেনীৰাম ঘৰ নং : 8৯ বয়স : 53 লিঙ্গ : পুৰুষ	CFM1437225 ফটো উপলব্ধ
64 নাম : ফণী হাজোৱাৰী স্বামীৰ নাম: সৰ্বোজীত হাজোৱাৰী ঘৰ নং : 8৯ বয়স : 47 লিঙ্গ : মহিলা	CFM1437236 ফটো উপলব্ধ	65 নাম : বীৰেন হাজোৱাৰী পিতাৰ নাম: চেনীৰাম হাজোৱাৰী ঘৰ নং : 8৯ বয়স : 46 লিঙ্গ : পুৰুষ	CFM1437269 ফটো উপলব্ধ	66 নাম : ললিতা হাজোআৰী স্বামীৰ নাম: নৰেন হাজোআৰী ঘৰ নং : 8৯ বয়স : 43 লিঙ্গ : মহিলা	CFM1437258 ফটো উপলব্ধ
67 নাম : উদাংশী দৈমাৰী স্বামীৰ নাম: বীৰেন হাজোৱাৰী ঘৰ নং : 8৯ বয়স : 42 লিঙ্গ : মহিলা	CFM1892611 ফটো উপলব্ধ	68 নাম : ফুশ্জা হাজোআৰী পিতাৰ নাম: সৰ্বজীত হাজোআৰী ঘৰ নং : 8৯ বয়স : 30 লিঙ্গ : পুৰুষ	CFM1443409 ফটো উপলব্ধ	69 নাম : ইলিজাবেদ হাজোৱাৰী পিতাৰ নাম: নৰেন হাজোৱাৰী ঘৰ নং : 8৯ বয়স : 27 লিঙ্গ : মহিলা	CFM0216135 ফটো উপলব্ধ
70 নাম : দ্বন্দ্ব ৰাজা হাজোৱাৰী পিতাৰ নাম: সৰ্বোজীত হাজোৱাৰী ঘৰ নং : 49 বয়স : 25 লিঙ্গ : পুৰুষ	CFM0476515 ফটো উপলব্ধ	71 নাম : হেজোমা হাজোৱাৰী পিতাৰ নাম: নৰেন হাজোআৰী ঘৰ নং : 49 বয়স : 22 লিঙ্গ : পুৰুষ	CFM7180284 ফটো উপলব্ধ	72 নাম : মৰছী প্ৰিয়া নাৰ্জাৰী পিতাৰ নাম: খিজাৰ নাৰ্জাৰী ঘৰ নং : ৫০ বয়স : 65 লিঙ্গ : মহিলা	CFM1437292 ফটো উপলব্ধ
73 নাম : প্ৰদ্বিপ বসুমতাৰী অন্যান্য: ৰিংকুমানী ৰাভা ঘৰ নং : 51 বয়স : 54 লিঙ্গ : পুৰুষ	UUI0101899 ফটো উপলব্ধ	74 নাম : মনোমতি বসুমতাৰী অন্যান্য: ৰিংকুমানী ৰাভা ঘৰ নং : 51 বয়স : 44 লিঙ্গ : মহিলা	UUI0101964 ফটো উপলব্ধ	75 নাম : ৰিংকুমানী ৰাভা পিতাৰ নাম: পবিত্ৰ বসুমতাৰী ঘৰ নং : ৫১ বয়স : 32 লিঙ্গ : মহিলা	CFM1443454 ফটো উপলব্ধ
76 নাম : চানক্য ডেকা পিতাৰ নাম: মহেশ্বৰ ঘৰ নং : ৫২ বয়স : 63 লিঙ্গ : পুৰুষ	CFM1437372 ফটো উপলব্ধ	77 নাম : ৰীতা ডেকা স্বামীৰ নাম: চানক্য ডেকা ঘৰ নং : ৫২ বয়স : 46 লিঙ্গ : মহিলা	CFM1437383 ফটো উপলব্ধ	78 নাম : মামনি কলিতা স্বামীৰ নাম: শৰত কলিতা ঘৰ নং : ৫২ বয়স : 45 লিঙ্গ : মহিলা	CFM1437407 ফটো উপলব্ধ
79 নাম : হীৰকজ্যোতী ডেকা পিতাৰ নাম: চানক্য ডেকা ঘৰ নং : ৫২ বয়স : 30 লিঙ্গ : পুৰুষ	CFM0306522 ফটো উপলব্ধ	80 নাম : কাৰ্তিক ডেকা পিতাৰ নাম: চানক্য ডেকা ঘৰ নং : ৫২ বয়স : 27 লিঙ্গ : পুৰুষ	CFM0511394 ফটো উপলব্ধ	81 নাম : ধিৰেন কলিতা পিতাৰ নাম: কৃষ্ণ কান্ত কলিতা ঘৰ নং : ৫৩ বয়স : 78 লিঙ্গ : পুৰুষ	CFM0527408 ফটো উপলব্ধ
82 নাম : ভবানী পাঠক পিতাৰ নাম: সৰ্বেশ্বৰ পাঠক ঘৰ নং : ৫৩ বয়স : 73 লিঙ্গ : পুৰুষ	CFM1437463 ফটো উপলব্ধ	83 নাম : ধীৰেন কলিতা পিতাৰ নাম: কৃষ্ণ ঘৰ নং : ৫৩ বয়স : 70 লিঙ্গ : পুৰুষ	CFM1437418 ফটো উপলব্ধ	84 নাম : আৰতি পাঠক স্বামীৰ নাম: ভবানী পাঠক ঘৰ নং : ৫৩ বয়স : 58 লিঙ্গ : মহিলা	CFM1437474 ফটো উপলব্ধ
85 নাম : ভাৰতী কলিতা স্বামীৰ নাম: ধীৰেন ঘৰ নং : ৫৩ বয়স : 50 লিঙ্গ : মহিলা	CFM1437429 ফটো উপলব্ধ	86 নাম : মহেন্দ্ৰ পাঠক পিতাৰ নাম: ভবানী পাঠক ঘৰ নং : ৫৩ বয়স : 45 লিঙ্গ : পুৰুষ	CFM1437485 ফটো উপলব্ধ	87 নাম : নিৰদা কলিতা পিতাৰ নাম: কৃষ্ণ কান্ত কলিতা ঘৰ নং : ৫৩ বয়স : 45 লিঙ্গ : মহিলা	CFM1437452 ফটো উপলব্ধ
88 নাম : ৰামেশ্বৰ পাঠক পিতাৰ নাম: ভবানী পাঠক ঘৰ নং : ৫৩ বয়স : 43 লিঙ্গ : পুৰুষ	CFM1437496 ফটো উপলব্ধ	89 নাম : ৰঞ্জিত কলিতা পিতাৰ নাম: কৃষ্ণ কলিতা ঘৰ নং : ৫৩ বয়স : 42 লিঙ্গ : পুৰুষ	CFM1437430 ফটো উপলব্ধ	90 নাম : গৌতম পাঠক পিতাৰ নাম: ভবানী পাঠক ঘৰ নং : ৫৩ বয়স : 41 লিঙ্গ : পুৰুষ	CFM1437509 ফটো উপলব্ধ



91 নাম : মিৰা কলিতা স্বামীৰ নাম : ৰঞ্জিত কলিতা ঘৰ নং : ৫৩ বয়স : 38 লিঙ্গ : মহিলা	CFM1437441 ফটো উপলব্ধ	92 নাম : গীতাজলী ৰায় পাঠক স্বামীৰ নাম : ৰামেশ্বৰ পাঠক ঘৰ নং : ৫৩ বয়স : 35 লিঙ্গ : মহিলা	CFM1893136 ফটো উপলব্ধ	93 নাম : ভবানী হালৈ পাঠক স্বামীৰ নাম : মহেন্দ্ৰ পাঠক ঘৰ নং : ৫৩ বয়স : 32 লিঙ্গ : মহিলা	CFM1892768 ফটো উপলব্ধ
94 নাম : নিৰদা কলিতা পিতাৰ নাম : কৃষ্ণ কান্ত কলিতা ঘৰ নং : ৫৩ বয়স : 30 লিঙ্গ : মহিলা	CFM0365866 ফটো উপলব্ধ	95 নাম : মুনিদ্র কলিতা পিতাৰ নাম : ধিৰেন্দ্ৰ কলিতা ঘৰ নং : ৫৩ বয়স : 28 লিঙ্গ : পুৰুষ	CFM0206888 ফটো উপলব্ধ	96 নাম : চাওকী বসুমতাৰী স্বামীৰ নাম : লম্বাৰ ঘৰ নং : ৫৪ বয়স : 77 লিঙ্গ : মহিলা	CFM1437532 ফটো উপলব্ধ
97 নাম : লম্বাৰ বসুমতাৰী পিতাৰ নাম : চাম্বু ঘৰ নং : ৫৪ বয়স : 69 লিঙ্গ : পুৰুষ	CFM1437521 ফটো উপলব্ধ	98 নাম : বনজয় বসুমতাৰী পিতাৰ নাম : লম্বাৰ বসুমতাৰী ঘৰ নং : ৫৪ বয়স : 39 লিঙ্গ : পুৰুষ	CFM1437576 ফটো উপলব্ধ	99 নাম : অজয় বসুমতাৰী পিতাৰ নাম : লম্বাৰ বসুমতাৰী ঘৰ নং : ৫৪ বয়স : 32 লিঙ্গ : পুৰুষ	CFM1443205 ফটো উপলব্ধ
100 নাম : দ্বিম বডো স্বামীৰ নাম : অজয় বসুমতাৰী ঘৰ নং : 54 বয়স : 28 লিঙ্গ : মহিলা	UUI0040014 ফটো উপলব্ধ	101 নাম : ধনজয় বসুমতাৰী পিতাৰ নাম : লম্বাৰ ঘৰ নং : 54আ বয়স : 44 লিঙ্গ : পুৰুষ	CFM1437554 ফটো উপলব্ধ	102 নাম : মনিকা বডো স্বামীৰ নাম : ধনোজয় বসুমতাৰী ঘৰ নং : 54আ বয়স : 31 লিঙ্গ : মহিলা	CFM0320986 ফটো উপলব্ধ
103 নাম : বীৰজয় বসুমতাৰী পিতাৰ নাম : লম্বাৰ বসুমতাৰী ঘৰ নং : 54B বয়স : 36 লিঙ্গ : পুৰুষ	CFM1443352 ফটো উপলব্ধ	104 নাম : সনিকা বডো স্বামীৰ নাম : বীৰজয় বসুমতাৰী ঘৰ নং : 54B বয়স : 36 লিঙ্গ : মহিলা	CFM1743028 ফটো উপলব্ধ	105 নাম : অৰোজয় বসুমতাৰী পিতাৰ নাম : লম্বাৰ বসুমতাৰী ঘৰ নং : 54C বয়স : 35 লিঙ্গ : পুৰুষ	CFM1443363 ফটো উপলব্ধ
106 নাম : দৈম বসুমতাৰী স্বামীৰ নাম : অৰজয় বসুমতাৰী ঘৰ নং : 54C বয়স : 27 লিঙ্গ : মহিলা	CFM0276543 ফটো উপলব্ধ	107 নাম : গৌৰী কলিতা পিতাৰ নাম : নাৰায়ণ কলিতা ঘৰ নং : ৫৫ বয়স : 58 লিঙ্গ : পুৰুষ	CFM1437598 ফটো উপলব্ধ	108 নাম : গিৰিশ কলিতা পিতাৰ নাম : নাৰায়ণ ঘৰ নং : ৫৫ বয়স : 53 লিঙ্গ : পুৰুষ	CFM1437612 ফটো উপলব্ধ
109 নাম : ভনিতা কলিতা স্বামীৰ নাম : গৌৰী কলিতা ঘৰ নং : ৫৫ বয়স : 46 লিঙ্গ : মহিলা	CFM1437601 ফটো উপলব্ধ	110 নাম : হিমালী কলিতা স্বামীৰ নাম : গিৰিশ কলিতা ঘৰ নং : 55 বয়স : 45 লিঙ্গ : মহিলা	CFM1437623 ফটো উপলব্ধ	111 নাম : নিতমনি কলিতা পিতাৰ নাম : গৌৰী কলিতা ঘৰ নং : ৫৫ বয়স : 25 লিঙ্গ : মহিলা	CFM0527358 ফটো উপলব্ধ
112 নাম : অংকুৰ কলিতা পিতাৰ নাম : গৌৰী কলিতা ঘৰ নং : ৫৫ বয়স : 25 লিঙ্গ : মহিলা	CFM0527366 ফটো উপলব্ধ	113 নাম : দলুৰাজ কলিতা পিতাৰ নাম : গিৰিশ কলিতা ঘৰ নং : 55 বয়স : 25 লিঙ্গ : পুৰুষ	CFM0482315 ফটো উপলব্ধ	114 নাম : দিপুৰাজ কলিতা পিতাৰ নাম : গিৰিশ কলিতা ঘৰ নং : 55 বয়স : 25 লিঙ্গ : পুৰুষ	CFM0482190 ফটো উপলব্ধ
115 নাম : হিমাংগু দাস পিতাৰ নাম : দিজন দাস ঘৰ নং : 55 বয়স : 23 লিঙ্গ : পুৰুষ	CFM1316108 ফটো উপলব্ধ	116 নাম : ঠনু ডেকা পিতাৰ নাম : কলধৰ ডেকা ঘৰ নং : 55 (2) বয়স : 19 লিঙ্গ : মহিলা	UUI0126847 ফটো উপলব্ধ	117 নাম : খগেন লাহাৰী পিতাৰ নাম : কালিকুমাৰ লাহাৰী ঘৰ নং : ৫৬ বয়স : 71 লিঙ্গ : পুৰুষ	CFM1437634 ফটো উপলব্ধ
118 নাম : উযাৰানী লাহাৰী স্বামীৰ নাম : খগেন ঘৰ নং : ৫৬ বয়স : 63 লিঙ্গ : মহিলা	CFM1437645 ফটো উপলব্ধ	119 নাম : দয়ালী লাহাৰী স্বামীৰ নাম : খগেন ঘৰ নং : ৫৬ বয়স : 60 লিঙ্গ : মহিলা	CFM1437656 ফটো উপলব্ধ	120 নাম : নিভা বসুমতাৰী স্বামীৰ নাম : হিউয়েনছাং লাহাৰী ঘৰ নং : ৫৬ বয়স : 44 লিঙ্গ : মহিলা	CFM1892791 ফটো উপলব্ধ



121 নাম : খুনচুমা লাহাৰী পিতাৰ নাম: খগেন লাহাৰী ঘৰ নং : ৫৬ বয়স : 43 লিঙ্গ : মহিলা	CFM0106716 ফটো উপলব্ধ	122 নাম : হিউয়েনছাং লাহাৰী পিতাৰ নাম: খগেন লাহাৰী ঘৰ নং : ৫৬ বয়স : 41 লিঙ্গ : পুৰুষ	CFM1437689 ফটো উপলব্ধ	123 নাম : গোমোখাৰ লাহাৰী পিতাৰ নাম: আনানড লাহাৰী ঘৰ নং : ৫৬ বয়স : 36 লিঙ্গ : পুৰুষ	CFM0106849 ফটো উপলব্ধ
124 নাম : সংৰানী লাহাৰী পিতাৰ নাম: খগেন লাহাৰী ঘৰ নং : ৫৬ বয়স : 31 লিঙ্গ : পুৰুষ	CFM1443410 ফটো উপলব্ধ	125 নাম : কন্দৰ্প কলিতা পিতাৰ নাম: চন্দ্ৰকান্ত কলিতা ঘৰ নং : ৫৭ বয়স : 53 লিঙ্গ : পুৰুষ	CFM1437714 ফটো উপলব্ধ	126 নাম : বীণা কলিতা স্বামীৰ নাম: কন্দৰ্প ঘৰ নং : ৫৭ বয়স : 43 লিঙ্গ : মহিলা	CFM1437725 ফটো উপলব্ধ
127 নাম : ৰাতুল কলিতা পিতাৰ নাম: কন্দৰ্প কলিতা ঘৰ নং : ৫৭ বয়স : 32 লিঙ্গ : পুৰুষ	CFM0209387 ফটো উপলব্ধ	S 128 নাম : লভিতা কলিতা পিতাৰ নাম: কন্দৰ্প কলিতা ঘৰ নং : ৫৭ বয়স : 25 লিঙ্গ : মহিলা	CFM0527341 ফটো উপলব্ধ	129 নাম : সানখাং বড়ো পিতাৰ নাম: ৰবিৰাম বড়ো ঘৰ নং : 57 বয়স : 23 লিঙ্গ : পুৰুষ	CFM7181381 ফটো উপলব্ধ
# 130 নাম : কমলেশ্বৰ কলিতা পিতাৰ নাম: কালিকান্ত কলিতা ঘৰ নং : ৫৮ বয়স : 53 লিঙ্গ : পুৰুষ	CFM1437758 ফটো উপলব্ধ	131 নাম : পবিত্ৰ কলিতা পিতাৰ নাম: কালিকান্ত ঘৰ নং : ৫৮ বয়স : 48 লিঙ্গ : পুৰুষ	CFM1437736 ফটো উপলব্ধ	132 নাম : জ্যোতা কলিতা স্বামীৰ নাম: কমলেশ্বৰ কলিতা ঘৰ নং : ৫৮ বয়স : 45 লিঙ্গ : মহিলা	CFM1437769 ফটো উপলব্ধ
133 নাম : ডালিমি কলিতা স্বামীৰ নাম: পবিত্ৰ কলিতা ঘৰ নং : ৫৮ বয়স : 41 লিঙ্গ : মহিলা	CFM1437747 ফটো উপলব্ধ	134 নাম : দিপাংকৰ কলিতা পিতাৰ নাম: কমলেশ্বৰ কলিতা ঘৰ নং : ৫৮ বয়স : 31 লিঙ্গ : পুৰুষ	CFM0209858 ফটো উপলব্ধ	135 নাম : মামণি কলিতা পিতাৰ নাম: পবিত্ৰ কলিতা ঘৰ নং : ৫৮ বয়স : 24 লিঙ্গ : মহিলা	CFM0371419 ফটো উপলব্ধ
136 নাম : কমলেশ্বৰ কলিতা পিতাৰ নাম: বালিচৰন ঘৰ নং : ৫৯ বয়স : 62 লিঙ্গ : পুৰুষ	CFM1437770 ফটো উপলব্ধ	137 নাম : বন্তী কলিতা স্বামীৰ নাম: কমলেশ্বৰ ঘৰ নং : ৫৯ বয়স : 56 লিঙ্গ : মহিলা	CFM1437781 ফটো উপলব্ধ	138 নাম : চৰত চন্দ্ৰ কলিতা পিতাৰ নাম: কমলেশ্বৰ কলিতা ঘৰ নং : ৫৯ বয়স : 32 লিঙ্গ : পুৰুষ	CFM0214734 ফটো উপলব্ধ
139 নাম : ধৰনী কলিতা পিতাৰ নাম: কালিচৰন ঘৰ নং : ৬০ বয়স : 72 লিঙ্গ : পুৰুষ	CFM1437805 ফটো উপলব্ধ	140 নাম : নিৰলা কলিতা স্বামীৰ নাম: ধৰনী ঘৰ নং : ৬০ বয়স : 58 লিঙ্গ : মহিলা	CFM1437816 ফটো উপলব্ধ	141 নাম : প্ৰফুল্ল কলিতা পিতাৰ নাম: ধৰনী ঘৰ নং : ৬০ বয়স : 44 লিঙ্গ : পুৰুষ	CFM1437827 ফটো উপলব্ধ
142 নাম : ৰেখা কলিতা স্বামীৰ নাম: প্ৰফুল্ল কলিতা ঘৰ নং : ৬০ বয়স : 44 লিঙ্গ : মহিলা	CFM1893636 ফটো উপলব্ধ	143 নাম : খগেন কলিতা পিতাৰ নাম: ধৰনী ঘৰ নং : ৬০ বয়স : 38 লিঙ্গ : পুৰুষ	CFM1437849 ফটো উপলব্ধ	144 নাম : যগেন কলিতা পিতাৰ নাম: ধৰনী ঘৰ নং : ৬০ বয়স : 36 লিঙ্গ : পুৰুষ	CFM1437850 ফটো উপলব্ধ
145 নাম : জুবী কলিতা স্বামীৰ নাম: খগেন কলিতা ঘৰ নং : 60 বয়স : 33 লিঙ্গ : মহিলা	UUI0006510 ফটো উপলব্ধ	146 নাম : গীতুমনি দাস কলিতা স্বামীৰ নাম: জগেন কলিতা ঘৰ নং : ৬০ বয়স : 32 লিঙ্গ : মহিলা	CFM0527374 ফটো উপলব্ধ	147 নাম : মধু কলিতা পিতাৰ নাম: কালিকান্ত ঘৰ নং : ৬১ বয়স : 58 লিঙ্গ : পুৰুষ	CFM1437861 ফটো উপলব্ধ
148 নাম : নিলীমা কলিতা স্বামীৰ নাম: মধু ঘৰ নং : ৬১ বয়স : 53 লিঙ্গ : মহিলা	CFM1437872 ফটো উপলব্ধ	149 নাম : কপিল কলিতা পিতাৰ নাম: মধুৰা কলিতা ঘৰ নং : ৬১ বয়স : 34 লিঙ্গ : পুৰুষ	CFM0214890 ফটো উপলব্ধ	150 নাম : ৰঞ্জিত পাটগিৰি পিতাৰ নাম: হৰেন ঘৰ নং : ৬২ বয়স : 53 লিঙ্গ : পুৰুষ	CFM1437907 ফটো উপলব্ধ



151 নাম : মুগেন পাটগিৰি পিতাৰ নাম: হৰেন ঘৰ নং : ৬২ বয়স : 50 লিঙ্গ : পুৰুষ	CFM1437929 ফটো উপলব্ধ	152 নাম : বিনা পাটগিৰি স্বামীৰ নাম: ৰঞ্জিত পাটগিৰি ঘৰ নং : ৬২ বয়স : 41 লিঙ্গ : মহিলা	CFM1437918 ফটো উপলব্ধ	153 নাম : দময়ন্তী পাটগিৰি স্বামীৰ নাম: মুগেন পাটগিৰি ঘৰ নং : ৬২ বয়স : 40 লিঙ্গ : মহিলা	CFM1437930 ফটো উপলব্ধ
154 নাম : দিলিপ পাটগিৰি পিতাৰ নাম: হৰেন পাটগিৰি ঘৰ নং : ৬২ বয়স : 37 লিঙ্গ : পুৰুষ	CFM1437941 ফটো উপলব্ধ	155 নাম : পিংকু পাটগিৰী স্বামীৰ নাম: দিলীপ পাটগিৰী ঘৰ নং : ৬২ বয়স : 33 লিঙ্গ : মহিলা	CFM1437952 ফটো উপলব্ধ	#2 156 নাম : মিথিংগা বড়ো পিতাৰ নাম: দত্ত বড়ো ঘৰ নং : 189 বয়স : 27 লিঙ্গ : পুৰুষ	CFM0481887 ফটো উপলব্ধ
157 নাম : দিপ বড়ো পিতাৰ নাম: দত্ত বড়ো ঘৰ নং : 62 বয়স : 25 লিঙ্গ : পুৰুষ	CFM0508440 ফটো উপলব্ধ	158 নাম : ৰাহুল পাটগিৰি মাতৃৰ নাম: ৰঞ্জিত পাটগিৰি ঘৰ নং : 62 বয়স : 21 লিঙ্গ : পুৰুষ	CFM7186208 ফটো উপলব্ধ	159 নাম : দিবাকৰ পাটগিৰি পিতাৰ নাম: ঘনাকান্ত ঘৰ নং : ৬৩ বয়স : 80 লিঙ্গ : পুৰুষ	CFM1437974 ফটো উপলব্ধ
160 নাম : কুলধৰ পাটগিৰি পিতাৰ নাম: ঘনা ঘৰ নং : ৬৩ বয়স : 62 লিঙ্গ : পুৰুষ	CFM1438068 ফটো উপলব্ধ	161 নাম : হিমালী পাটগিৰি স্বামীৰ নাম: কুলধৰ ঘৰ নং : ৬৩ বয়স : 54 লিঙ্গ : মহিলা	CFM1438079 ফটো উপলব্ধ	162 নাম : প্ৰদীপ পাটগিৰী পিতাৰ নাম: দিবাকৰ ঘৰ নং : ৬৩ বয়স : 50 লিঙ্গ : পুৰুষ	CFM1437985 ফটো উপলব্ধ
163 নাম : গিৰিজা পাটগিৰি স্বামীৰ নাম: প্ৰদীপ ঘৰ নং : ৬৩ বয়স : 43 লিঙ্গ : মহিলা	CFM1438035 ফটো উপলব্ধ	164 নাম : নবজিত পাটগিৰি পিতাৰ নাম: দিবাকৰ ঘৰ নং : ৬৩ বয়স : 37 লিঙ্গ : পুৰুষ	CFM1438013 ফটো উপলব্ধ	165 নাম : ডিম্পল পাটগিৰি পিতাৰ নাম: কুলধৰ পাটগিৰী ঘৰ নং : ৬৩ বয়স : 31 লিঙ্গ : পুৰুষ	CFM0212746 ফটো উপলব্ধ
166 নাম : বিটপন পাটগীৰী পিতাৰ নাম: প্ৰদীপ পাটগীৰী ঘৰ নং : 63 বয়স : 24 লিঙ্গ : পুৰুষ	CFM0323873 ফটো উপলব্ধ	167 নাম : মনোৰঞ্জন পাটগিৰি পিতাৰ নাম: ঘনাকান্ত ঘৰ নং : 63A বয়স : 63 লিঙ্গ : পুৰুষ	CFM1438046 ফটো উপলব্ধ	168 নাম : বিজলী পাটগিৰি স্বামীৰ নাম: মনোৰঞ্জন ঘৰ নং : 63A বয়স : 53 লিঙ্গ : মহিলা	CFM1438057 ফটো উপলব্ধ
169 নাম : জিতেন পাটগিৰী পিতাৰ নাম: মনোৰঞ্জন পাটগিৰি ঘৰ নং : 63A বয়স : 32 লিঙ্গ : পুৰুষ	CFM0212696 ফটো উপলব্ধ	170 নাম : ৰতন পাটগিৰি পিতাৰ নাম: দিপাকৰ ঘৰ নং : 63B বয়স : 40 লিঙ্গ : পুৰুষ	CFM1438002 ফটো উপলব্ধ	171 নাম : গীতাজলী পাটগিৰী স্বামীৰ নাম: ৰতন পাটগিৰী ঘৰ নং : 63B বয়স : 33 লিঙ্গ : মহিলা	CFM1438104 ফটো উপলব্ধ
172 নাম : খনিন্দ্র পাটগিৰী পিতাৰ নাম: দিবাকৰ ঘৰ নং : 63C বয়স : 47 লিঙ্গ : পুৰুষ	CFM1437996 ফটো উপলব্ধ	173 নাম : ৰিংকুমণী পাটগিৰী স্বামীৰ নাম: খনিন্দ্র পাটগিৰী ঘৰ নং : 63C বয়স : 30 লিঙ্গ : মহিলা	CFM0321067 ফটো উপলব্ধ	174 নাম : অজিত কুমাৰ পাটগিৰি পিতাৰ নাম: ঘনাকান্ত ঘৰ নং : 63D বয়স : 63 লিঙ্গ : পুৰুষ	CFM1438080 ফটো উপলব্ধ
175 নাম : নিজৰা পাটগিৰি স্বামীৰ নাম: অজিত ঘৰ নং : 63D বয়স : 53 লিঙ্গ : মহিলা	CFM1438091 ফটো উপলব্ধ	176 নাম : সনাতন কলিতা পিতাৰ নাম: মহেন্দ্ৰ ঘৰ নং : ৬৪ বয়স : 54 লিঙ্গ : পুৰুষ	CFM1438137 ফটো উপলব্ধ	177 নাম : গোপী কলিতা পিতাৰ নাম: মহেন্দ্ৰ ঘৰ নং : ৬৪ বয়স : 52 লিঙ্গ : পুৰুষ	CFM1438159 ফটো উপলব্ধ
178 নাম : পবন কলিতা পিতাৰ নাম: মহেন্দ্ৰ ঘৰ নং : ৬৪ বয়স : 50 লিঙ্গ : পুৰুষ	CFM1438171 ফটো উপলব্ধ	179 নাম : প্ৰতাপ কলিতা পিতাৰ নাম: মহেন্দ্ৰ ঘৰ নং : ৬৪ বয়স : 48 লিঙ্গ : পুৰুষ	CFM1438182 ফটো উপলব্ধ	180 নাম : অম্বিতা কলিতা স্বামীৰ নাম: পাবান কলিতা ঘৰ নং : ৬৪ বয়স : 45 লিঙ্গ : মহিলা	CFM0114249 ফটো উপলব্ধ



181 নাম : তুলশী কলিতা স্বামীৰ নাম: গোপী কলিতা ঘৰ নং : 64 বয়স : 45 লিঙ্গ : মহিলা	UUI0152512 ফটো উপলব্ধ	182 নাম : সৰলা কলিতা স্বামীৰ নাম: সনাতন ঘৰ নং : 68 বয়স : 43 লিঙ্গ : মহিলা	CFM1438148 ফটো উপলব্ধ	183 নাম : জুতিকা কলিতা স্বামীৰ নাম: প্ৰতাপ কলিতা ঘৰ নং : 68 বয়স : 43 লিঙ্গ : মহিলা	CFM1892702 ফটো উপলব্ধ
184 নাম : দীপজ্যোতি কলিতা মাতৃৰ নাম: তুলসী কলিতা ঘৰ নং : 68 বয়স : 31 লিঙ্গ : পুৰুষ	CFM1147636 ফটো উপলব্ধ	185 নাম : মিন্টু কলিতা পিতাৰ নাম: সনাতন কলিতা ঘৰ নং : 68 বয়স : 31 লিঙ্গ : পুৰুষ	CFM0215954 ফটো উপলব্ধ	186 নাম : শুবজিত কলিতা পিতাৰ নাম: পাবান কলিতা ঘৰ নং : 68 বয়স : 29 লিঙ্গ : পুৰুষ	CFM0114637 ফটো উপলব্ধ
187 নাম : জগদিশ কলিতা পিতাৰ নাম: গোপী কলিতা ঘৰ নং : 68 বয়স : 28 লিঙ্গ : পুৰুষ	CFM0307470 ফটো উপলব্ধ	188 নাম : নিকুঞ্জ কলিতা পিতাৰ নাম: পবন কলিতা ঘৰ নং : 64 বয়স : 27 লিঙ্গ : পুৰুষ	CFM0511279 ফটো উপলব্ধ	189 নাম : বিকাশ কলিতা পিতাৰ নাম: প্ৰতাপ কলিতা ঘৰ নং : 64 বয়স : 23 লিঙ্গ : পুৰুষ	CFM1139542 ফটো উপলব্ধ
190 নাম : কনমনি কলিতা পিতাৰ নাম: প্ৰতাপ কলিতা ঘৰ নং : 64 বয়স : 22 লিঙ্গ : পুৰুষ	UUI0142505 ফটো উপলব্ধ	S 191 নাম : যশোদা কলিতা স্বামীৰ নাম: ভাবি ৰাম কলিতা ঘৰ নং : 65 বয়স : 93 লিঙ্গ : মহিলা	CFM1438193 ফটো উপলব্ধ	192 নাম : ৰমেশ কলিতা পিতাৰ নাম: ভাবি ৰাম কলিতা ঘৰ নং : 66 বয়স : 83 লিঙ্গ : পুৰুষ	CFM1438217 ফটো উপলব্ধ
193 নাম : হৰমায়া কলিতা স্বামীৰ নাম: ৰমেশ কলিতা ঘৰ নং : 66 বয়স : 56 লিঙ্গ : মহিলা	CFM1438239 ফটো উপলব্ধ	# 194 নাম : কৰুণা কলিতা পিতাৰ নাম: ৰমেশ কলিতা ঘৰ নং : 66A বয়স : 38 লিঙ্গ : পুৰুষ	CFM1438251 ফটো উপলব্ধ	# 195 নাম : মিতালী ৰাভা স্বামীৰ নাম: কৰুনা কলিতা ঘৰ নং : 66A বয়স : 33 লিঙ্গ : মহিলা	UUI0088849 ফটো উপলব্ধ
196 নাম : নমিতা কলিতা পিতাৰ নাম: ৰমেশ কলিতা ঘৰ নং : 66 বয়স : 29 লিঙ্গ : মহিলা	CFM0503508 ফটো উপলব্ধ	197 নাম : ডিব্বেশ্বৰ কলিতা পিতাৰ নাম: ৰমেশ কলিতা ঘৰ নং : 66 বয়স : 26 লিঙ্গ : পুৰুষ	CFM0476556 ফটো উপলব্ধ	198 নাম : ভাগ্যাস্বী কলিতা স্বামীৰ নাম: ডিব্বেশ্বৰ কলিতা ঘৰ নং : 66 বয়স : 20 লিঙ্গ : মহিলা	UUI0074146 ফটো উপলব্ধ
199 নাম : কুমুদ কলিতা পিতাৰ নাম: ভাবি ঘৰ নং : 68 বয়স : 63 লিঙ্গ : পুৰুষ	CFM1438262 ফটো উপলব্ধ	200 নাম : কুলেন কলিতা পিতাৰ নাম: কুমুদ কলিতা ঘৰ নং : 68 বয়স : 28 লিঙ্গ : পুৰুষ	CFM0214486 ফটো উপলব্ধ	201 নাম : জগত কলিতা পিতাৰ নাম: কুমুদ কলিতা ঘৰ নং : 68 বয়স : 28 লিঙ্গ : পুৰুষ	CFM0214346 ফটো উপলব্ধ
202 নাম : দিপামনি কলিতা স্বামীৰ নাম: কুলেন কলিতা ঘৰ নং : 68 বয়স : 26 লিঙ্গ : মহিলা	CFM0506469 ফটো উপলব্ধ	203 নাম : প্ৰবিন হালৈ পিতাৰ নাম: জামিনি ঘৰ নং : 69 বয়স : 68 লিঙ্গ : পুৰুষ	CFM1438284 ফটো উপলব্ধ	S 204 নাম : নবীন হালৈ পিতাৰ নাম: যামিনী ঘৰ নং : 69 বয়স : 58 লিঙ্গ : পুৰুষ	CFM1438308 ফটো উপলব্ধ
205 নাম : প্ৰনিতা হালৈ স্বামীৰ নাম: প্ৰবিন ঘৰ নং : 69 বয়স : 56 লিঙ্গ : মহিলা	CFM1438295 ফটো উপলব্ধ	206 নাম : ধ্ৰুবজিত হালৈ পিতাৰ নাম: প্ৰবিন হালৈ ঘৰ নং : 69 বয়স : 34 লিঙ্গ : পুৰুষ	CFM0214809 ফটো উপলব্ধ	207 নাম : বনশ্ৰী পাটগিৰী হালৈ স্বামীৰ নাম: ধ্ৰুবজিত হালৈ ঘৰ নং : 69 বয়স : 31 লিঙ্গ : মহিলা	CFM1255785 ফটো উপলব্ধ
208 নাম : গোবিন্দ কলিতা পিতাৰ নাম: শৰত ঘৰ নং : 90 বয়স : 58 লিঙ্গ : পুৰুষ	CFM1438320 ফটো উপলব্ধ	209 নাম : নীলিমা কলিতা স্বামীৰ নাম: গোবিন্দ ঘৰ নং : 90 বয়স : 48 লিঙ্গ : মহিলা	CFM1438331 ফটো উপলব্ধ	210 নাম : কমল কলিতা পিতাৰ নাম: গবিন্দ কলিতা ঘৰ নং : 90 বয়স : 34 লিঙ্গ : পুৰুষ	CFM0119735 ফটো উপলব্ধ



211 নাম : নগেন কলিতা পিতাৰ নাম: গবিন্দ কলিতা ঘৰ নং : ৭০ বয়স : 31 লিঙ্গ : পুৰুষ	CFM1893590 ফটো উপলব্ধ	212 নাম : ধীৰামনী কলিতা স্বামীৰ নাম: নগেন কলিতা ঘৰ নং : ৭০ বয়স : 27 লিঙ্গ : মহিলা	CFM0311787 ফটো উপলব্ধ	213 নাম : কাজল নায়ক কলিতা পিতাৰ নাম: কমল কলিতা ঘৰ নং : ৭০ বয়স : 26 লিঙ্গ : মহিলা	CFM1201375 ফটো উপলব্ধ
214 নাম : দিনেশ কলিতা পিতাৰ নাম: ঘনা ঘৰ নং : ৭১ বয়স : 53 লিঙ্গ : পুৰুষ	CFM1438353 ফটো উপলব্ধ	215 নাম : চম্পা কলিতা স্বামীৰ নাম: দিনেশ ঘৰ নং : ৭১ বয়স : 45 লিঙ্গ : মহিলা	CFM1438364 ফটো উপলব্ধ	216 নাম : ধঞ্জিত কলিতা পিতাৰ নাম: দিনেশ কলিতা ঘৰ নং : ৭১ বয়স : 30 লিঙ্গ : পুৰুষ	CFM0215582 ফটো উপলব্ধ
S 217 নাম : বাধিকা ঠাকুৰীয়া স্বামীৰ নাম: গজেন ঘৰ নং : ৭১ বয়স : ৩১ লিঙ্গ : মহিলা	CFM1438386 ফটো উপলব্ধ	218 নাম : মৃদুল ঠাকুৰীয়া পিতাৰ নাম: গজেন ঘৰ নং : ৭২ বয়স : 39 লিঙ্গ : পুৰুষ	CFM1438400 ফটো উপলব্ধ	219 নাম : মিত্তি কলিতা স্বামীৰ নাম: মৃদুল ঠাকুৰীয়া ঘৰ নং : ৭২ বয়স : 37 লিঙ্গ : মহিলা	CFM1443169 ফটো উপলব্ধ
220 নাম : দিবাকৰ ঠাকুৰীয়া পিতাৰ নাম: তৰুন ঘৰ নং : ৭৩ বয়স : 60 লিঙ্গ : পুৰুষ	CFM1438411 ফটো উপলব্ধ	221 নাম : বিপুল ঠাকুৰীয়া পিতাৰ নাম: দিবাকৰ ঠাকুৰীয়া ঘৰ নং : ৭৩ বয়স : 35 লিঙ্গ : পুৰুষ	CFM1443238 ফটো উপলব্ধ	222 নাম : তুলিকা ঠাকুৰীয়া স্বামীৰ নাম: বিপুল ঠাকুৰীয়া ঘৰ নং : ৭৩ বয়স : 33 লিঙ্গ : মহিলা	CFM1305382 ফটো উপলব্ধ
223 নাম : প্ৰাঞ্জল ঠাকুৰীয়া পিতাৰ নাম: দিবাকৰ ঠাকুৰীয়া ঘৰ নং : ৭৩ বয়স : 32 লিঙ্গ : পুৰুষ	CFM1443249 ফটো উপলব্ধ	224 নাম : সুমীতা বসুমতাৰী স্বামীৰ নাম: গৌতম ঠাকুৰীয়া ঘৰ নং : ৭৩ বয়স : 32 লিঙ্গ : মহিলা	CFM0519678 ফটো উপলব্ধ	225 নাম : জয়া তালকদাৰ ঠাকুৰীয়া স্বামীৰ নাম: প্ৰাঞ্জল ঠাকুৰীয়া ঘৰ নং : ৭৩ বয়স : 31 লিঙ্গ : মহিলা	CFM0324798 ফটো উপলব্ধ
226 নাম : মাধব ঠাকুৰীয়া পিতাৰ নাম: তৰুন ঘৰ নং : ৭৪ বয়স : 55 লিঙ্গ : পুৰুষ	CFM1438444 ফটো উপলব্ধ	227 নাম : মিন ঠাকুৰীয়া স্বামীৰ নাম: মাধব ঘৰ নং : ৭৪ বয়স : 45 লিঙ্গ : মহিলা	CFM1438455 ফটো উপলব্ধ	228 নাম : ডুলমনি বড়ো স্বামীৰ নাম: সঞ্জয় ঠাকুৰীয়া ঘৰ নং : 74 বয়স : 37 লিঙ্গ : মহিলা	UUI0014589 ফটো উপলব্ধ
229 নাম : গৌতম ঠাকুৰীয়া পিতাৰ নাম: মাধব ঠাকুৰীয়া ঘৰ নং : ৭৪ বয়স : 35 লিঙ্গ : পুৰুষ	CFM0215095 ফটো উপলব্ধ	230 নাম : সঞ্জয় ঠাকুৰীয়া পিতাৰ নাম: মাধব ঠাকুৰীয়া ঘৰ নং : ৭৪ বয়স : 33 লিঙ্গ : পুৰুষ	CFM1443294 ফটো উপলব্ধ	S 231 নাম : আচৰিনী ঠাকুৰীয়া পিতাৰ নাম: মাধব ঠাকুৰীয়া ঘৰ নং : ৭৪ বয়স : 32 লিঙ্গ : পুৰুষ	CFM0214924 ফটো উপলব্ধ
232 নাম : প্ৰনৱ ঠাকুৰীয়া পিতাৰ নাম: মাধব ঠাকুৰীয়া ঘৰ নং : ৭৪ বয়স : 31 লিঙ্গ : পুৰুষ	CFM0215004 ফটো উপলব্ধ	S 233 নাম : গুৰুচৰন কলিতা পিতাৰ নাম: কৃষ্ণ ঘৰ নং : ৭৫ বয়স : ৩৩ লিঙ্গ : পুৰুষ	CFM1438466 ফটো উপলব্ধ	S 234 নাম : ৰহিলা কলিতা স্বামীৰ নাম: গুৰুচৰন ঘৰ নং : ৭৫ বয়স : 63 লিঙ্গ : মহিলা	CFM1438477 ফটো উপলব্ধ
235 নাম : নন্দেশ্বৰ কলিতা অন্যান্য: ৰঞ্জিতা কলিতা ঘৰ নং : 75 বয়স : 58 লিঙ্গ : পুৰুষ	UUI0149591 ফটো উপলব্ধ	236 নাম : হৰিহৰ কলিতা পিতাৰ নাম: গুৰুচৰন ঘৰ নং : ৭৫ বয়স : 51 লিঙ্গ : পুৰুষ	CFM1438488 ফটো উপলব্ধ	# 237 নাম : সবিতা কলিতা স্বামীৰ নাম: তৰনী কলিতা ঘৰ নং : ৭৫ বয়স : 45 লিঙ্গ : মহিলা	CFM0224105 ফটো উপলব্ধ
238 নাম : তৰোনী কলিতা পিতাৰ নাম: গুৰুচৰন ঘৰ নং : ৭৫ বয়স : 41 লিঙ্গ : পুৰুষ	CFM1438524 ফটো উপলব্ধ	239 নাম : পদমি কলিতা স্বামীৰ নাম: হৰিহৰ কলিতা ঘৰ নং : ৭৫ বয়স : 41 লিঙ্গ : মহিলা	CFM1438499 ফটো উপলব্ধ	240 নাম : ৰঞ্জিতা কলিতা স্বামীৰ নাম: নন্দেশ্বৰ কলিতা ঘৰ নং : ৭৫ বয়স : 38 লিঙ্গ : মহিলা	CFM1438513 ফটো উপলব্ধ



241 নাম : জিতেন কলিতা পিতাৰ নাম: নন্দেশ্বৰ কলিতা ঘৰ নং : ৭৫ বয়স : 26 লিঙ্গ : পুৰুষ	CFM0490722 ফটো উপলব্ধ	242 নাম : মৌচুমী হালৈ স্বামীৰ নাম: কমলা ঘৰ নং : 75 বয়স : 24 লিঙ্গ : মহিলা	UUI0041756 ফটো উপলব্ধ	243 নাম : কল্পনা কলিতা পিতাৰ নাম: নন্দেশ্বৰ কলিতা ঘৰ নং : 75 বয়স : 21 লিঙ্গ : মহিলা	CFM7169790 ফটো উপলব্ধ
244 নাম : তাৰোক পাঠক পিতাৰ নাম: গুৰুচৰন ঘৰ নং : ৭৬ বয়স : 52 লিঙ্গ : পুৰুষ	CFM1438535 ফটো উপলব্ধ	245 নাম : প্ৰনিতা পাঠক স্বামীৰ নাম: তাৰোক ঘৰ নং : ৭৬ বয়স : 46 লিঙ্গ : মহিলা	CFM1438546 ফটো উপলব্ধ	246 নাম : মিন্টু পাঠক পিতাৰ নাম: তাৰক পাঠক ঘৰ নং : ৭৬ বয়স : 27 লিঙ্গ : পুৰুষ	CFM0219360 ফটো উপলব্ধ
247 নাম : চিন্টু পাঠক পিতাৰ নাম: তাৰোক পাঠক ঘৰ নং : 76 বয়স : 27 লিঙ্গ : পুৰুষ	UUI0080747 ফটো উপলব্ধ	248 নাম : নবদীপ পাঠক পিতাৰ নাম: তাৰক পাঠক ঘৰ নং : ৭৬ বয়স : 25 লিঙ্গ : পুৰুষ	CFM0511402 ফটো উপলব্ধ	249 নাম : কুসুম কলিতা স্বামীৰ নাম: লোহিত ঘৰ নং : ৭৭ বয়স : 60 লিঙ্গ : মহিলা	CFM1438568 ফটো উপলব্ধ
250 নাম : গনেশ কলিতা পিতাৰ নাম: লোহিত ঘৰ নং : ৭৭ বয়স : 42 লিঙ্গ : পুৰুষ	CFM1438579 ফটো উপলব্ধ	251 নাম : ৰঘুপতি কলিতা পিতাৰ নাম: কৃষ্ণ ঘৰ নং : ৭৮ বয়স : 65 লিঙ্গ : পুৰুষ	CFM1438591 ফটো উপলব্ধ	252 নাম : গিৰিবালা কলিতা স্বামীৰ নাম: ৰঘুপতি কলিতা ঘৰ নং : ৭৮ বয়স : 47 লিঙ্গ : মহিলা	CFM1438604 ফটো উপলব্ধ
253 নাম : নগেন কলিতা পিতাৰ নাম: ৰাঘুপতি কলিতা ঘৰ নং : ৭৮ বয়স : 33 লিঙ্গ : পুৰুষ	CFM0220160 ফটো উপলব্ধ	254 নাম : উপেন কলিতা পিতাৰ নাম: ৰঘুপতি কলিতা ঘৰ নং : ৭৮ বয়স : 27 লিঙ্গ : পুৰুষ	CFM02260109 ফটো উপলব্ধ	255 নাম : জগন্নাথ কলিতা পিতাৰ নাম: কৃষ্ণ ঘৰ নং : ৭৯ বয়স : 66 লিঙ্গ : পুৰুষ	CFM1438626 ফটো উপলব্ধ
256 নাম : উৰ্বশী কলিতা স্বামীৰ নাম: জগন্নাথ ঘৰ নং : ৭৯ বয়স : 53 লিঙ্গ : মহিলা	CFM1438637 ফটো উপলব্ধ	257 নাম : লব কলিতা পিতাৰ নাম: জগন্নাথ কলিতা ঘৰ নং : ৭৯ বয়স : 44 লিঙ্গ : পুৰুষ	CFM1438648 ফটো উপলব্ধ	258 নাম : জগদীশ কলিতা পিতাৰ নাম: জগন্নাথ ঘৰ নং : ৭৯ বয়স : 42 লিঙ্গ : পুৰুষ	CFM1438659 ফটো উপলব্ধ
259 নাম : গিটুমণী কলিতা স্বামীৰ নাম: লৱ কলিতা ঘৰ নং : ৭৯ বয়স : 41 লিঙ্গ : মহিলা	CFM0517771 ফটো উপলব্ধ	260 নাম : পৰেশ কলিতা পিতাৰ নাম: জগন্নাথ ঘৰ নং : ৭৯ বয়স : 40 লিঙ্গ : পুৰুষ	CFM1438660 ফটো উপলব্ধ	261 নাম : বন্দনা কলিতা স্বামীৰ নাম: জগদীশ কলিতা ঘৰ নং : ৭৯ বয়স : 40 লিঙ্গ : মহিলা	CFM0517789 ফটো উপলব্ধ
262 নাম : প্ৰিয়াকা কলিতা স্বামীৰ নাম: পাৰেশ কলিতা ঘৰ নং : ৮০ বয়স : 35 লিঙ্গ : মহিলা	CFM0517730 ফটো উপলব্ধ	263 নাম : খগেন ডেকা পিতাৰ নাম: দয়া ঘৰ নং : ৮০ বয়স : 81 লিঙ্গ : পুৰুষ	CFM1438671 ফটো উপলব্ধ	264 নাম : মহোদৰ ডেকা পিতাৰ নাম: দয়াৰাম ঘৰ নং : ৮০ বয়স : 73 লিঙ্গ : পুৰুষ	CFM1438706 ফটো উপলব্ধ
265 নাম : চন্দ্ৰী ডেকা স্বামীৰ নাম: খগেন ঘৰ নং : ৮০ বয়স : 68 লিঙ্গ : মহিলা	CFM1438682 ফটো উপলব্ধ	266 নাম : তৰুন ডেকা পিতাৰ নাম: দয়াৰাম ঘৰ নং : ৮০ বয়স : 54 লিঙ্গ : পুৰুষ	CFM1438717 ফটো উপলব্ধ	267 নাম : যোশদা ডেকা স্বামীৰ নাম: তৰুন ঘৰ নং : ৮০ বয়স : 46 লিঙ্গ : মহিলা	CFM1438728 ফটো উপলব্ধ
268 নাম : ঘণশ্যাম ডেকা পিতাৰ নাম: খগেন ঘৰ নং : ৮০ বয়স : 36 লিঙ্গ : পুৰুষ	CFM1438693 ফটো উপলব্ধ	269 নাম : হীৰেন ডেকা পিতাৰ নাম: মহোদৰ ঘৰ নং : ৮০ বয়স : 34 লিঙ্গ : পুৰুষ	CFM1438751 ফটো উপলব্ধ	270 নাম : দুলুমাণি ডেকা স্বামীৰ নাম: হীৰেন ডেকা ঘৰ নং : ৮০ বয়স : 31 লিঙ্গ : মহিলা	CFM0306134 ফটো উপলব্ধ



271 নাম : তুলিকা ডেকা পিতাৰ নাম: তৰুণ ডেকা ঘৰ নং : ৮০ বয়স : 28 লিঙ্গ : মহিলা	CFM0310060 ফটো উপলব্ধ	272 নাম : নন্দীতা দাস ডেকা স্বামীৰ নাম: ঘনশ্যাম ডেকা ঘৰ নং : ৮০ বয়স : 26 লিঙ্গ : মহিলা	CFM0517508 ফটো উপলব্ধ	273 নাম : ধৰ্মজ্যোতি দাস পিতাৰ নাম: দিলীপ দাস ঘৰ নং : 80 বয়স : 20 লিঙ্গ : পুৰুষ	UUI0139733 ফটো উপলব্ধ
274 নাম : গুনেস্বৰ বড়ো পিতাৰ নাম: লুলা বড়ো ঘৰ নং : 80 বি বয়স : 48 লিঙ্গ : পুৰুষ	CFM1438739 ফটো উপলব্ধ	275 নাম : চৰিলা বড়ো স্বামীৰ নাম: গুনেস্বৰ বড়ো ঘৰ নং : 80 বি বয়স : 46 লিঙ্গ : মহিলা	CFM1438740 ফটো উপলব্ধ	276 নাম : জংসাৰ বড়ো পিতাৰ নাম: গুনেস্বৰ বড়ো ঘৰ নং : 80 বি বয়স : 27 লিঙ্গ : পুৰুষ	CFM0253195 ফটো উপলব্ধ
277 নাম : হাইনা বোড়ো পিতাৰ নাম: গুনেস্বৰ বোড়ো ঘৰ নং : 80 বয়স : 24 লিঙ্গ : মহিলা	CFM0321141 ফটো উপলব্ধ	S 278 নাম : বিৰেন কলিতা পিতাৰ নাম: পূৰ্ণ ঘৰ নং : ৮১ বয়স : 54 লিঙ্গ : পুৰুষ	CFM1438808 ফটো উপলব্ধ	279 নাম : গগন কলিতা পিতাৰ নাম: পূৰনো কলিতা ঘৰ নং : ৮১ বয়স : 50 লিঙ্গ : পুৰুষ	CFM0028589 ফটো উপলব্ধ
280 নাম : প্ৰভাত কলিতা পিতাৰ নাম: পূৰ্ণা ঘৰ নং : ৮১ বয়স : 48 লিঙ্গ : পুৰুষ	CFM1438820 ফটো উপলব্ধ	281 নাম : ভনিতা কলিতা স্বামীৰ নাম: বিৰেন কলিতা ঘৰ নং : ৮১ বয়স : 42 লিঙ্গ : মহিলা	CFM1438819 ফটো উপলব্ধ	282 নাম : কৰুনা কলিতা পিতাৰ নাম: পূৰ্ণা ঘৰ নং : ৮১ বয়স : 41 লিঙ্গ : পুৰুষ	CFM1438831 ফটো উপলব্ধ
283 নাম : কনিকা ডেকা কলিতা স্বামীৰ নাম: প্ৰভাত ঘৰ নং : ৮১ বয়স : 38 লিঙ্গ : মহিলা	CFM1438762 ফটো উপলব্ধ	284 নাম : ফনিধৰ কলিতা পিতাৰ নাম: কালিচৰন ঘৰ নং : ৮২ বয়স : 70 লিঙ্গ : পুৰুষ	CFM1438842 ফটো উপলব্ধ	285 নাম : দেবজানী কলিতা স্বামীৰ নাম: ফনিধৰ কলিতা ঘৰ নং : 82 বয়স : 65 লিঙ্গ : মহিলা	UUI0041517 ফটো উপলব্ধ
286 নাম : জগদিশ কলিতা পিতাৰ নাম: ফনিধৰ কলিতা ঘৰ নং : ৮২ বয়স : 36 লিঙ্গ : পুৰুষ	CFM0212993 ফটো উপলব্ধ	S 287 নাম : অজিত কলিতা পিতাৰ নাম: ফনিধৰ কলিতা ঘৰ নং : ৮২ বয়স : 32 লিঙ্গ : পুৰুষ	CFM0214684 ফটো উপলব্ধ	288 নাম : কল্পনা কলিতা স্বামীৰ নাম: জগদীশ কলিতা ঘৰ নং : ৮২ বয়স : 32 লিঙ্গ : মহিলা	CFM0323345 ফটো উপলব্ধ
289 নাম : ঘনশ্যাম কলিতা পিতাৰ নাম: ফনিধৰ কলিতা ঘৰ নং : ৮২ বয়স : 27 লিঙ্গ : পুৰুষ	CFM0212902 ফটো উপলব্ধ	290 নাম : মাধব কলিতা পিতাৰ নাম: কালিচৰন ঘৰ নং : ৮৩ বয়স : 66 লিঙ্গ : পুৰুষ	CFM1438875 ফটো উপলব্ধ	291 নাম : বীনা কলিতা স্বামীৰ নাম: মাধব ঘৰ নং : ৮৩ বয়স : 58 লিঙ্গ : মহিলা	CFM1438886 ফটো উপলব্ধ
292 নাম : ধনজিৎ কলিতা পিতাৰ নাম: মাধব কলিতা ঘৰ নং : ৮৩ বয়স : 34 লিঙ্গ : পুৰুষ	CFM0259812 ফটো উপলব্ধ	293 নাম : কবিতা কলিতা স্বামীৰ নাম: সঞ্জয় কলিতা ঘৰ নং : ৮৩ বয়স : 32 লিঙ্গ : মহিলা	CFM0259598 ফটো উপলব্ধ	294 নাম : সাবিত্ৰী ঠাকুৰীয়া স্বামীৰ নাম: প্ৰফুল্ল ঘৰ নং : ৮৪ বয়স : 68 লিঙ্গ : মহিলা	CFM1438900 ফটো উপলব্ধ
S 295 নাম : প্ৰফুল্ল ঠাকুৰীয়া পিতাৰ নাম: কেচো ঘৰ নং : ৮৪ বয়স : 61 লিঙ্গ : পুৰুষ	CFM1438897 ফটো উপলব্ধ	S 296 নাম : মণ্ট ঠাকুৰীয়া পিতাৰ নাম: প্ৰফুল্ল ঘৰ নং : ৮৪ বয়স : 43 লিঙ্গ : পুৰুষ	CFM1438911 ফটো উপলব্ধ	297 নাম : চম্পক ঠাকুৰীয়া পিতাৰ নাম: প্ৰফুল্ল ঠাকুৰীয়া ঘৰ নং : ৮৪ বয়স : 36 লিঙ্গ : পুৰুষ	CFM1438922 ফটো উপলব্ধ
298 নাম : চুমি দাশ স্বামীৰ নাম: চম্পক ঠাকুৰীয়া ঘৰ নং : 84 বয়স : 27 লিঙ্গ : মহিলা	CFM7151038 ফটো উপলব্ধ	299 নাম : মহেশ্বৰ কলিতা পিতাৰ নাম: নাৰায়ন ঘৰ নং : ৮৫ বয়স : 43 লিঙ্গ : পুৰুষ	CFM1438944 ফটো উপলব্ধ	300 নাম : কনিকা কলিতা স্বামীৰ নাম: মহেশ্বৰ কলিতা ঘৰ নং : ৮৫ বয়স : 40 লিঙ্গ : মহিলা	CFM0484725 ফটো উপলব্ধ



301 নাম : ডিম্বেশ্বৰ কলিতা পিতাৰ নাম: নাৰায়ন ঘৰ নং : ৮৫ বয়স : 36 লিঙ্গ : পুৰুষ	CFM1438955 ফটো উপলব্ধ	302 নাম : অনীতা কলিতা স্বামীৰ নাম: ডিম্বেশ্বৰ কলিতা ঘৰ নং : 85 বয়স : 30 লিঙ্গ : মহিলা	CFM0438655 ফটো উপলব্ধ	303 নাম : ৰঞ্জিত ডেকা পিতাৰ নাম: নবীন ঘৰ নং : ৮৬ বয়স : 47 লিঙ্গ : পুৰুষ	CFM1439005 ফটো উপলব্ধ
304 নাম : লক্ষীকান্ত ডেকা পিতাৰ নাম: নবীন ঘৰ নং : ৮৬ বয়স : 46 লিঙ্গ : পুৰুষ	CFM1439027 ফটো উপলব্ধ	305 নাম : ৰশ্মি ডেকা স্বামীৰ নাম: ৰঞ্জিত ডেকা ঘৰ নং : ৮৬ বয়স : 44 লিঙ্গ : মহিলা	CFM1439016 ফটো উপলব্ধ	# 306 নাম : অতুল চন্দ্ৰ ডেকা পিতাৰ নাম: নবীন ডেকা ঘৰ নং : ৮৬ বয়স : 49 লিঙ্গ : পুৰুষ	CFM1438999 ফটো উপলব্ধ
307 নাম : কল্যাণী ডেকা স্বামীৰ নাম: লক্ষীকান্ত ডেকা ঘৰ নং : ৮৬ বয়স : 43 লিঙ্গ : মহিলা	CFM1439038 ফটো উপলব্ধ	308 নাম : চন্দনা ৰাজবংশী স্বামীৰ নাম: অতুল ডেকা ঘৰ নং : ৮৬ বয়স : 40 লিঙ্গ : মহিলা	CFM1892779 ফটো উপলব্ধ	309 নাম : সীমান্ত ডেকা পিতাৰ নাম: লক্ষী কান্ত ডেকা ঘৰ নং : ৮৬ বয়স : 25 লিঙ্গ : পুৰুষ	CFM0323899 ফটো উপলব্ধ
310 নাম : পম্পী ডেকা পিতাৰ নাম: লক্ষী কান্ত ডেকা ঘৰ নং : ৮৬ বয়স : 21 লিঙ্গ : মহিলা	UUI0031153 ফটো উপলব্ধ	311 নাম : ধুব ডেকা পিতাৰ নাম: ৰঞ্জিত ডেকা ঘৰ নং : 86 বয়স : 20 লিঙ্গ : পুৰুষ	UUI0061630 ফটো উপলব্ধ	312 নাম : ৰমণী ডেকা পিতাৰ নাম: কন্দৰ্প ঘৰ নং : ৮৭ বয়স : 64 লিঙ্গ : পুৰুষ	CFM1439049 ফটো উপলব্ধ
313 নাম : ৰেন ডেকা স্বামীৰ নাম: ৰমণী ঘৰ নং : ৮৭ বয়স : 48 লিঙ্গ : মহিলা	CFM1439050 ফটো উপলব্ধ	314 নাম : হৰগোবিন্দ ডেকা পিতাৰ নাম: ৰমণী ডেকা ঘৰ নং : ৮৭ বয়স : 33 লিঙ্গ : পুৰুষ	CFM1443330 ফটো উপলব্ধ	315 নাম : মিতালী ডেকা স্বামীৰ নাম: হৰগোবিন্দ ডেকা ঘৰ নং : ৮৭ বয়স : 25 লিঙ্গ : মহিলা	CFM0311399 ফটো উপলব্ধ
316 নাম : সৰ্বেশ্বৰ ডেকা পিতাৰ নাম: কন্দৰ্প ঘৰ নং : ৮৮ বয়স : 60 লিঙ্গ : পুৰুষ	CFM1439061 ফটো উপলব্ধ	317 নাম : মিনা ডেকা স্বামীৰ নাম: সৰ্বেশ্বৰ ডেকা ঘৰ নং : ৮৮ বয়স : 49 লিঙ্গ : মহিলা	CFM0321125 ফটো উপলব্ধ	318 নাম : ৰীতা মজুমদাৰ ডেকা স্বামীৰ নাম: বিজয় ডেকা ঘৰ নং : ৮৯ বয়স : 54 লিঙ্গ : মহিলা	CFM0324780 ফটো উপলব্ধ
319 নাম : ধৰণী ডেকা পিতাৰ নাম: প্ৰমোদ ঘৰ নং : ৮৯ বয়স : 53 লিঙ্গ : পুৰুষ	CFM1439083 ফটো উপলব্ধ	320 নাম : মিন ডেকা স্বামীৰ নাম: ধৰণী ডেকা ঘৰ নং : ৮৯ বয়স : 48 লিঙ্গ : মহিলা	CFM1439094 ফটো উপলব্ধ	S 321 নাম : মায়া ডেকা পিতাৰ নাম: প্ৰমোদ ঘৰ নং : ৮৯ বয়স : 48 লিঙ্গ : মহিলা	CFM1439130 ফটো উপলব্ধ
322 নাম : বিজয় ডেকা অন্যান্য: ৰীতা মজুমদাৰ ডেকা ঘৰ নং : 89 বয়স : 48 লিঙ্গ : পুৰুষ	UUI0041285 ফটো উপলব্ধ	323 নাম : কুলোধৰ ডেকা পিতাৰ নাম: প্ৰমোদ ডেকা ঘৰ নং : ৮৯ বয়স : 45 লিঙ্গ : পুৰুষ	CFM1439107 ফটো উপলব্ধ	324 নাম : পদমী ডেকা স্বামীৰ নাম: কুলোধৰ ডেকা ঘৰ নং : ৮৯ বয়স : 43 লিঙ্গ : মহিলা	CFM1439118 ফটো উপলব্ধ
S 325 নাম : সৰ্বানন্দ কলিতা পিতাৰ নাম: ৰবীন্দ্ৰ ঘৰ নং : ৯১ বয়স : 65 লিঙ্গ : পুৰুষ	CFM1439141 ফটো উপলব্ধ	326 নাম : বিনা কলিতা স্বামীৰ নাম: সৰ্বানন্দ কলিতা ঘৰ নং : 91 বয়স : 58 লিঙ্গ : মহিলা	UUI0041459 ফটো উপলব্ধ	327 নাম : পবিত্ৰ কলিতা পিতাৰ নাম: সৰ্বানন্দ ঘৰ নং : ৯১ বয়স : 43 লিঙ্গ : পুৰুষ	CFM1439163 ফটো উপলব্ধ
328 নাম : সঞ্জয় কলিতা পিতাৰ নাম: সৰ্বানন্দ ঘৰ নং : ৯১ বয়স : 37 লিঙ্গ : পুৰুষ	CFM1439185 ফটো উপলব্ধ	329 নাম : জনালী কলিতা স্বামীৰ নাম: পবিত্ৰ কলিতা ঘৰ নং : 91 বয়স : 32 লিঙ্গ : মহিলা	CFM0371500 ফটো উপলব্ধ	330 নাম : কৃষ্ণা কলিতা স্বামীৰ নাম: সঞ্জয় কলিতা ঘৰ নং : ৯১ বয়স : 30 লিঙ্গ : মহিলা	CFM0371518 ফটো উপলব্ধ



<p>S 331 CFM1439209</p> <p>নাম : তাৰামোহন কলিতা পিতাৰ নাম: ৰামদাস ঘৰ নং : ৯৩ বয়স : ৩৩ লিঙ্গ : পুৰুষ</p> <p>ফটো উপলব্ধ</p>	<p>S 332 CFM1439221</p> <p>নাম : হৃদয় কলিতা পিতাৰ নাম: তাৰামোহন ঘৰ নং : ৯৩ বয়স : 48 লিঙ্গ : পুৰুষ</p> <p>ফটো উপলব্ধ</p>	<p>333 CFM1439243</p> <p>নাম : অমল কলিতা পিতাৰ নাম: তাৰামোহন ঘৰ নং : ৯৩ বয়স : 46 লিঙ্গ : পুৰুষ</p> <p>ফটো উপলব্ধ</p>
<p>334 CFM1439265</p> <p>নাম : দিপক কলিতা পিতাৰ নাম: তাৰামোহন ঘৰ নং : ৯৩ বয়স : 44 লিঙ্গ : পুৰুষ</p> <p>ফটো উপলব্ধ</p>	<p>S 335 CFM1439232</p> <p>নাম : সাগৰিকা কলিতা স্বামীৰ নাম: হৃদয় কলিতা ঘৰ নং : ৯৩ বয়স : 43 লিঙ্গ : মহিলা</p> <p>ফটো উপলব্ধ</p>	<p>336 CFM1439254</p> <p>নাম : মনিকা কলিতা স্বামীৰ নাম: অমল কলিতা ঘৰ নং : ৯৩ বয়স : 42 লিঙ্গ : মহিলা</p> <p>ফটো উপলব্ধ</p>
<p>337 CFM1439196</p> <p>নাম : মইনা কলিতা স্বামীৰ নাম: দিপক কলিতা ঘৰ নং : ৯৩ বয়স : 40 লিঙ্গ : মহিলা</p> <p>ফটো উপলব্ধ</p>	<p>338 CFM0467316</p> <p>নাম : বিকাশ কলিতা পিতাৰ নাম: অমল ঘৰ নং : 93 বয়স : 25 লিঙ্গ : পুৰুষ</p> <p>ফটো উপলব্ধ</p>	<p>339 UUI0146308</p> <p>নাম : বৰষা কলিতা পিতাৰ নাম: অমল কলিতা ঘৰ নং : 93 বয়স : 19 লিঙ্গ : মহিলা</p> <p>ফটো উপলব্ধ</p>
<p>340 CFM1439276</p> <p>নাম : প্ৰভাবালা ঠাকুৰীয়া স্বামীৰ নাম: পদ্মা ঘৰ নং : ৯৪ বয়স : 68 লিঙ্গ : মহিলা</p> <p>ফটো উপলব্ধ</p>	<p>341 CFM1439287</p> <p>নাম : উদয় ঠাকুৰীয়া পিতাৰ নাম: পদ্মা ঘৰ নং : ৯৪ বয়স : 53 লিঙ্গ : পুৰুষ</p> <p>ফটো উপলব্ধ</p>	<p>342 CFM1893034</p> <p>নাম : বিজুলী কলিতা ঠাকুৰিয়া স্বামীৰ নাম: ভবেন্দ্ৰ ঠাকুৰিয়া ঘৰ নং : ৯৪ বয়স : 44 লিঙ্গ : মহিলা</p> <p>ফটো উপলব্ধ</p>
<p>343 CFM1439298</p> <p>নাম : ঠুন ঠাকুৰীয়া স্বামীৰ নাম: উদয় ঠাকুৰীয়া ঘৰ নং : ৯৪ বয়স : 43 লিঙ্গ : মহিলা</p> <p>ফটো উপলব্ধ</p>	<p>344 CFM1439301</p> <p>নাম : ভবেন্দ্ৰ ঠাকুৰীয়া পিতাৰ নাম: পদ্মা ঘৰ নং : ৯৪ বয়স : 43 লিঙ্গ : পুৰুষ</p> <p>ফটো উপলব্ধ</p>	<p>345 CFM1439312</p> <p>নাম : ডিম্বেশ্বৰ ঠাকুৰীয়া পিতাৰ নাম: পদ্মা ঘৰ নং : ৯৪ বয়স : 40 লিঙ্গ : পুৰুষ</p> <p>ফটো উপলব্ধ</p>
<p>346 CFM1230838</p> <p>নাম : অনামিকা ঠাকুৰিয়া স্বামীৰ নাম: ডিম্বেশ্বৰ ঠাকুৰিয়া ঘৰ নং : 94 বয়স : 29 লিঙ্গ : মহিলা</p> <p>ফটো উপলব্ধ</p>	<p>347 CFM0467282</p> <p>নাম : নবজিত ঠাকুৰিয়া পিতাৰ নাম: উদয় ঘৰ নং : 94 বয়স : 25 লিঙ্গ : পুৰুষ</p> <p>ফটো উপলব্ধ</p>	<p>348 CFM1893045</p> <p>নাম : ৰুন কলিতা স্বামীৰ নাম: জিতেন কলিতা ঘৰ নং : ৯৫ বয়স : 48 লিঙ্গ : মহিলা</p> <p>ফটো উপলব্ধ</p>
<p>349 CFM1439323</p> <p>নাম : ডালিম কলিতা পিতাৰ নাম: অৰুন ঘৰ নং : ৯৫ বয়স : 43 লিঙ্গ : পুৰুষ</p> <p>ফটো উপলব্ধ</p>	<p>350 CFM1439356</p> <p>নাম : জিতেন কলিতা পিতাৰ নাম: অৰুন কলিতা ঘৰ নং : ৯৫ বয়স : 41 লিঙ্গ : পুৰুষ</p> <p>ফটো উপলব্ধ</p>	<p>351 CFM1439345</p> <p>নাম : যোগেশ কলিতা পিতাৰ নাম: অৰুন কলিতা ঘৰ নং : ৯৫ বয়স : 39 লিঙ্গ : পুৰুষ</p> <p>ফটো উপলব্ধ</p>
<p>352 CFM1439334</p> <p>নাম : প্ৰমডা কলিতা স্বামীৰ নাম: ডালিম কলিতা ঘৰ নং : ৯৫ বয়স : 38 লিঙ্গ : মহিলা</p> <p>ফটো উপলব্ধ</p>	<p>353 CFM0219105</p> <p>নাম : বিপুল কলিতা পিতাৰ নাম: অজিত কলিতা ঘৰ নং : ৯৫ বয়স : 27 লিঙ্গ : পুৰুষ</p> <p>ফটো উপলব্ধ</p>	<p>354 CFM1439367</p> <p>নাম : বৰন কলিতা পিতাৰ নাম: পিটু ঘৰ নং : ৯৬ বয়স : 65 লিঙ্গ : পুৰুষ</p> <p>ফটো উপলব্ধ</p>
<p>355 CFM1439378</p> <p>নাম : ফুলেশ্বৰী কলিতা স্বামীৰ নাম: বৰুন ঘৰ নং : ৯৬ বয়স : 50 লিঙ্গ : মহিলা</p> <p>ফটো উপলব্ধ</p>	<p>356 CFM0517763</p> <p>নাম : ডালিমী কলিতা স্বামীৰ নাম: মথুৰ কলিতা ঘৰ নং : ৯৬ বয়স : 34 লিঙ্গ : মহিলা</p> <p>ফটো উপলব্ধ</p>	<p>357 CFM1439390</p> <p>নাম : হেমা কলিতা স্বামীৰ নাম: তৰুন ঘৰ নং : ৯৭ বয়স : 74 লিঙ্গ : মহিলা</p> <p>ফটো উপলব্ধ</p>
<p>358 CFM0412346</p> <p>নাম : ৰঞ্জমণি ডেকা স্বামীৰ নাম: বসন্ত কলিতা ঘৰ নং : ৯৭ বয়স : 50 লিঙ্গ : মহিলা</p> <p>ফটো উপলব্ধ</p>	<p>359 CFM1439403</p> <p>নাম : বসন্ত কলিতা পিতাৰ নাম: তৰুন ঘৰ নং : ৯৭ বয়স : 47 লিঙ্গ : পুৰুষ</p> <p>ফটো উপলব্ধ</p>	<p>360 CFM1439414</p> <p>নাম : সুৰজিত কলিতা পিতাৰ নাম: তৰুন ঘৰ নং : ৯৭ বয়স : 42 লিঙ্গ : পুৰুষ</p> <p>ফটো উপলব্ধ</p>



361 নাম : ভূপেন কলিতা পিতাৰ নাম: তৰুন ঘৰ নং : ৯৭ বয়স : 40 লিঙ্গ : পুৰুষ	CFM1439425 ফটো উপলব্ধ	362 নাম : বীতামনি কলিতা স্বামীৰ নাম: ভূপেন ঘৰ নং : ৯৭ বয়স : 40 লিঙ্গ : মহিলা	CFM1439436 ফটো উপলব্ধ	363 নাম : অনামিকা তালুকদাৰ স্বামীৰ নাম: সুৰজিত কলিতা ঘৰ নং : 97 বয়স : 29 লিঙ্গ : মহিলা	UUI0008490 ফটো উপলব্ধ
S 364 নাম : অপৰ্না কলিতা স্বামীৰ নাম: হৰেন ঘৰ নং : ৯৮ বয়স : 68 লিঙ্গ : মহিলা	CFM1439458 ফটো উপলব্ধ	365 নাম : প্ৰশান্ত কলিতা পিতাৰ নাম: হৰেন কলিতা ঘৰ নং : 98 বয়স : 51 লিঙ্গ : পুৰুষ	UUI0152868 ফটো উপলব্ধ	366 নাম : নিলীমা কলিতা স্বামীৰ নাম: প্ৰশান্ত ঘৰ নং : ৯৮ বয়স : 43 লিঙ্গ : মহিলা	CFM1439469 ফটো উপলব্ধ
367 নাম : প্ৰাঞ্জল কলিতা পিতাৰ নাম: প্ৰশান্ত কলিতা ঘৰ নং : ৯৮ বয়স : 29 লিঙ্গ : পুৰুষ	CFM0220921 ফটো উপলব্ধ	368 নাম : উদয় কলিতা পিতাৰ নাম: কালিচৰন ঘৰ নং : ৯৯ বয়স : 65 লিঙ্গ : পুৰুষ	CFM1439470 ফটো উপলব্ধ	369 নাম : দিৰ্ৰো কলিতা স্বামীৰ নাম: উদয় ঘৰ নং : ৯৯ বয়স : 53 লিঙ্গ : মহিলা	CFM1439481 ফটো উপলব্ধ
370 নাম : প্ৰফুল্ল কলিতা পিতাৰ নাম: পিটু ঘৰ নং : ৯৯ বয়স : 46 লিঙ্গ : পুৰুষ	CFM1439516 ফটো উপলব্ধ	371 নাম : পূৰ্ণিমা কলিতা স্বামীৰ নাম: প্ৰফুল্ল কলিতা ঘৰ নং : ৯৯ বয়স : 43 লিঙ্গ : মহিলা	CFM1439527 ফটো উপলব্ধ	372 নাম : মথৰ কলিতা পিতাৰ নাম: উদয় ঘৰ নং : ৯৯ বয়স : 37 লিঙ্গ : পুৰুষ	CFM1439492 ফটো উপলব্ধ
373 নাম : বিজয় কলিতা পিতাৰ নাম: উদয় ঘৰ নং : ৯৯ বয়স : 36 লিঙ্গ : পুৰুষ	CFM1439505 ফটো উপলব্ধ	374 নাম : বিতা মণি গগৈ কলিতা স্বামীৰ নাম: বিজয় কলিতা ঘৰ নং : 99 বয়স : 31 লিঙ্গ : মহিলা	CFM0545293 ফটো উপলব্ধ	375 নাম : পূৰ্বি কলিতা স্বামীৰ নাম: নগেন কলিতা ঘৰ নং : ৯৯ বয়স : 28 লিঙ্গ : মহিলা	CFM0345157 ফটো উপলব্ধ
376 নাম : জস্মিতা কলিতা ডেকা স্বামীৰ নাম: ধৰ্মজিত কলিতা ঘৰ নং : ৯৯ বয়স : 27 লিঙ্গ : মহিলা	CFM0311647 ফটো উপলব্ধ	377 নাম : চম্পক কলিতা পিতাৰ নাম: প্ৰফুল্ল কলিতা ঘৰ নং : ৯৯ বয়স : 25 লিঙ্গ : পুৰুষ	CFM0304550 ফটো উপলব্ধ	378 নাম : অনন্দা কলিতা স্বামীৰ নাম: গোবিন্দ ঘৰ নং : ১০০ বয়স : 58 লিঙ্গ : মহিলা	CFM1439538 ফটো উপলব্ধ
379 নাম : নিলিমা দাশ পিতাৰ নাম: গোবিন্দ ঘৰ নং : ১০০ বয়স : 48 লিঙ্গ : মহিলা	CFM1439550 ফটো উপলব্ধ	380 নাম : প্ৰভাত কলিতা পিতাৰ নাম: গোবিন্দ ঘৰ নং : ১০০ বয়স : 43 লিঙ্গ : পুৰুষ	CFM1439549 ফটো উপলব্ধ	381 নাম : মৰমি কলিতা স্বামীৰ নাম: প্ৰভাত ঘৰ নং : ১০০ বয়স : 38 লিঙ্গ : মহিলা	CFM1439561 ফটো উপলব্ধ
382 নাম : উপমা কলিতা স্বামীৰ নাম: অজয় কলিতা ঘৰ নং : ১০০ বয়স : 37 লিঙ্গ : মহিলা	CFM0223602 ফটো উপলব্ধ	383 নাম : অজয় কলিতা পিতাৰ নাম: গোবিন্দ কলিতা ঘৰ নং : ১০০ বয়স : 36 লিঙ্গ : পুৰুষ	CFM1439572 ফটো উপলব্ধ	384 নাম : সঞ্জীৱ কলিতা পিতাৰ নাম: প্ৰভাত কলিতা ঘৰ নং : ১০০ বয়স : 25 লিঙ্গ : পুৰুষ	CFM0323097 ফটো উপলব্ধ
385 নাম : উত্তম দাস মাতৃৰ নাম: নিলিমা দাস ঘৰ নং : ১০০ বয়স : 24 লিঙ্গ : পুৰুষ	CFM0373233 ফটো উপলব্ধ	386 নাম : অনিল কলিতা পিতাৰ নাম: কালিচৰন ঘৰ নং : ১০১ বয়স : 60 লিঙ্গ : পুৰুষ	CFM1439583 ফটো উপলব্ধ	387 নাম : প্ৰনিতা কলিতা স্বামীৰ নাম: অনিল ঘৰ নং : ১০১ বয়স : 50 লিঙ্গ : মহিলা	CFM1439594 ফটো উপলব্ধ
388 নাম : অঞ্জলি কলিতা মাতৃৰ নাম: প্ৰনিতা কলিতা ঘৰ নং : 101 বয়স : 28 লিঙ্গ : মহিলা	CFM0484592 ফটো উপলব্ধ	389 নাম : মধুস্মিতা কলিতা পিতাৰ নাম: অনিল ঘৰ নং : 101 বয়স : 22 লিঙ্গ : মহিলা	UUI0075838 ফটো উপলব্ধ	390 নাম : সদানন্দ কলিতা পিতাৰ নাম: কালিচৰন ঘৰ নং : ১০২ বয়স : 58 লিঙ্গ : পুৰুষ	CFM1439607 ফটো উপলব্ধ



391	CFM1439618	ফটো উপলব্ধ	392	CFM0288969	ফটো উপলব্ধ	393	CFM1439641	ফটো উপলব্ধ
নাম : কনিকা কলিতা স্বামীৰ নাম: সদানন্দ ঘৰ নং : ১০২ বয়স : 50 লিঙ্গ : মহিলা			নাম : জ্যোতিষ কলিতা পিতাৰ নাম: সদানন্দ কলিতা ঘৰ নং : ১০২ বয়স : 25 লিঙ্গ : পুৰুষ			নাম : কমলা কলিতা স্বামীৰ নাম: ফাগুনা ঘৰ নং : ১০৩ বয়স : 44 লিঙ্গ : মহিলা		
394	CFM1439663	ফটো উপলব্ধ	395	CFM1439674	ফটো উপলব্ধ	396	CFM0376145	ফটো উপলব্ধ
নাম : দিলীপ কলিতা পিতাৰ নাম: ফাগুনা ঘৰ নং : ১০৩ বয়স : 43 লিঙ্গ : পুৰুষ			নাম : মনিকা কলিতা স্বামীৰ নাম: দিলীপ কলিতা ঘৰ নং : ১০৩ বয়স : 38 লিঙ্গ : মহিলা			নাম : দীপজ্যোতি কলিতা পিতাৰ নাম: দিলীপ কলিতা ঘৰ নং : ১০৩ বয়স : 24 লিঙ্গ : পুৰুষ		
397	CFM1439685	ফটো উপলব্ধ	398	CFM1439696	ফটো উপলব্ধ	399	CFM1439709	ফটো উপলব্ধ
নাম : পবিত্ৰ ডেকা পিতাৰ নাম: মাই ঘৰ নং : ১০৪ বয়স : 64 লিঙ্গ : পুৰুষ			নাম : জুতিলা ডেকা স্বামীৰ নাম: পবিত্ৰ ঘৰ নং : ১০৪ বয়স : 53 লিঙ্গ : মহিলা			নাম : লক্ষেশ্বৰ ডেকা পিতাৰ নাম: পবিত্ৰ ঘৰ নং : ১০৪ বয়স : 39 লিঙ্গ : পুৰুষ		
400	CFM1439710	ফটো উপলব্ধ	401	UUI0007468	ফটো উপলব্ধ	402	CFM1128024	ফটো উপলব্ধ
নাম : মণ্ট ডেকা পিতাৰ নাম: পবিত্ৰ ঘৰ নং : ১০৪ বয়স : 36 লিঙ্গ : পুৰুষ			নাম : পৰন ডেকা পিতাৰ নাম: পবিত্ৰ ডেকা ঘৰ নং : 104 বয়স : 36 লিঙ্গ : পুৰুষ			নাম : তৰালী ডেকা স্বামীৰ নাম: লক্ষেশ্বৰ ডেকা ঘৰ নং : 104 বয়স : 35 লিঙ্গ : মহিলা		
403	CFM0483586	ফটো উপলব্ধ	404	CFM0004127	ফটো উপলব্ধ	405	CFM1439721	ফটো উপলব্ধ
নাম : সবিতা দেকা স্বামীৰ নাম: পবন দেকা ঘৰ নং : 104 বয়স : 33 লিঙ্গ : মহিলা			নাম : অৰূপ ডেকা পিতাৰ নাম: পবিত্ৰা ডেকা ঘৰ নং : ১০৪ বয়স : 32 লিঙ্গ : পুৰুষ			নাম : সাবিত্ৰী কলিতা স্বামীৰ নাম: ধৰনী ঘৰ নং : ১০৫ বয়স : 63 লিঙ্গ : মহিলা		
406	CFM1439754	ফটো উপলব্ধ	407	CFM1439732	ফটো উপলব্ধ	408	CFM1439765	ফটো উপলব্ধ
নাম : ৰঞ্জিত কলিতা পিতাৰ নাম: ধৰনী ঘৰ নং : ১০৫ বয়স : 49 লিঙ্গ : পুৰুষ			নাম : গুণজিত কলিতা পিতাৰ নাম: ধৰনী ঘৰ নং : ১০৫ বয়স : 46 লিঙ্গ : পুৰুষ			নাম : মৰমী কলিতা স্বামীৰ নাম: ৰঞ্জিত কলিতা ঘৰ নং : ১০৫ বয়স : 42 লিঙ্গ : মহিলা		
409	CFM1439743	ফটো উপলব্ধ	410	CFM1439787	ফটো উপলব্ধ	# 411	CFM1439776	ফটো উপলব্ধ
নাম : চিত্ৰলেখা কলিতা স্বামীৰ নাম: গুণজিত কলিতা ঘৰ নং : ১০৫ বয়স : 39 লিঙ্গ : মহিলা			নাম : সঞ্জয় কলিতা পিতাৰ নাম: মাধব ঘৰ নং : ১০৫ বয়স : 38 লিঙ্গ : পুৰুষ			নাম : সোনমনি কলিতা পিতাৰ নাম: মাধব ঘৰ নং : 83 বয়স : 36 লিঙ্গ : পুৰুষ		
412	HYG0166736	ফটো উপলব্ধ	413	CFM0439372	ফটো উপলব্ধ	414	CFM0371401	ফটো উপলব্ধ
নাম : ৰবিনা পাটৰ পিতাৰ নাম: জতিন পাটৰ ঘৰ নং : 105 বয়স : 33 লিঙ্গ : মহিলা			নাম : প্ৰাঞ্জল কলিতা পিতাৰ নাম: গুণাজিত কলিতা ঘৰ নং : 105 বয়স : 26 লিঙ্গ : পুৰুষ			নাম : ভাস্কৰ কলিতা পিতাৰ নাম: ৰঞ্জিত কলিতা ঘৰ নং : ১০৫ বয়স : 24 লিঙ্গ : পুৰুষ		
# 415	CFM7183825	ফটো উপলব্ধ	416	CFM1439798	ফটো উপলব্ধ	417	CFM1439801	ফটো উপলব্ধ
নাম : বিকি পাটগিৰি পিতাৰ নাম: মৃগেন পাটগিৰি ঘৰ নং : 62 বয়স : 21 লিঙ্গ : পুৰুষ			নাম : মনোৰঞ্জন কলিতা পিতাৰ নাম: বলি ৰাম কলিতা ঘৰ নং : ১০৬ বয়স : 67 লিঙ্গ : পুৰুষ			নাম : মীনা কলিতা স্বামীৰ নাম: মনোৰঞ্জন কলিতা ঘৰ নং : ১০৬ বয়স : 56 লিঙ্গ : মহিলা		
418	CFM0490110	ফটো উপলব্ধ	419	CFM1439845	ফটো উপলব্ধ	420	CFM1439878	ফটো উপলব্ধ
নাম : কমল কলিতা পিতাৰ নাম: মনৰনজন কলিতা ঘৰ নং : 106 বয়স : 26 লিঙ্গ : পুৰুষ			নাম : বীৰেন কলিতা পিতাৰ নাম: বলি ৰাম কলিতা ঘৰ নং : ১০৭ বয়স : 59 লিঙ্গ : পুৰুষ			নাম : অমৰ কলিতা স্বামীৰ নাম: বলিৰাম কলিতা ঘৰ নং : ১০৭ বয়স : 58 লিঙ্গ : মহিলা		



421 নাম : মনমঠ কলিতা পিতাৰ নাম: বলিৰাম কলিতা ঘৰ নং : ১০৭ বয়স : 51 লিঙ্গ : পুৰুষ	CFM1439823 ফটো উপলব্ধ	422 নাম : কমলা কলিতা স্বামীৰ নাম: অমৰ কলিতা ঘৰ নং : ১০৭ বয়স : 48 লিঙ্গ : মহিলা	CFM1439867 ফটো উপলব্ধ	423 নাম : গীতিকা কলিতা স্বামীৰ নাম: বিৰেন কলিতা ঘৰ নং : 107 বয়স : 44 লিঙ্গ : মহিলা	CFM0264226 ফটো উপলব্ধ
424 নাম : বিষয়া কলিতা স্বামীৰ নাম: মনমঠ কলিতা ঘৰ নং : ১০৭ বয়স : 42 লিঙ্গ : মহিলা	CFM1439834 ফটো উপলব্ধ	425 নাম : কুলদীপ কলিতা পিতাৰ নাম: অমৰ কলিতা ঘৰ নং : ১০৭ বয়স : 29 লিঙ্গ : পুৰুষ	CFM1934221 ফটো উপলব্ধ	S 426 নাম : ভিতালী কলিতা পিতাৰ নাম: অমৰ কলিতা ঘৰ নং : ১০৭ বয়স : 27 লিঙ্গ : মহিলা	CFM0218305 ফটো উপলব্ধ
427 নাম : কৰবী কলিতা স্বামীৰ নাম: কুলদীপ কলিতা ঘৰ নং : 107 বয়স : 24 লিঙ্গ : মহিলা	UUI0150664 ফটো উপলব্ধ	428 নাম : হৰ্জ্যোতী কলিতা পিতাৰ নাম: অমৰ কলিতা ঘৰ নং : 107 বয়স : 22 লিঙ্গ : পুৰুষ	CFM1244441 ফটো উপলব্ধ	429 নাম : মধুস্মিতা কলিতা পিতাৰ নাম: মনুথ কলিতা ঘৰ নং : 107 বয়স : 19 লিঙ্গ : মহিলা	UUI0085753 ফটো উপলব্ধ
430 নাম : অহল্যা হালৈ স্বামীৰ নাম: সিদ্ধেশ্বৰ ঘৰ নং : ১০৮ বয়স : 78 লিঙ্গ : মহিলা	CFM1439890 ফটো উপলব্ধ	S 431 নাম : মুকুট হালৈ পিতাৰ নাম: হৰিচৰণ হালৈ ঘৰ নং : ১০৮ বয়স : 48 লিঙ্গ : পুৰুষ	CFM1439903 ফটো উপলব্ধ	432 নাম : মুনিন্দ্র কুমাৰ হালৈ পিতাৰ নাম: সিদ্ধেশ্বৰ ঘৰ নং : ১০৮ বয়স : 45 লিঙ্গ : পুৰুষ	CFM1439925 ফটো উপলব্ধ
433 নাম : জনমনী হালৈ স্বামীৰ নাম: মুনিন্দ্র কুমাৰ হালৈ ঘৰ নং : ১০৮ বয়স : 44 লিঙ্গ : মহিলা	CFM1893056 ফটো উপলব্ধ	434 নাম : পদমী হালৈ স্বামীৰ নাম: মুকুট হালৈ ঘৰ নং : ১০৮ বয়স : 43 লিঙ্গ : মহিলা	CFM1439914 ফটো উপলব্ধ	435 নাম : কিৰণ হালৈ স্বামীৰ নাম: সিদ্ধেশ্বৰ হালৈ ঘৰ নং : 108 বয়স : 42 লিঙ্গ : মহিলা	CFM0343657 ফটো উপলব্ধ
436 নাম : নৱেশ মণ্ডল মাতৃৰ নাম: কিৰণ হালৈ ঘৰ নং : ১০৮ বয়স : 27 লিঙ্গ : পুৰুষ	CFM0323121 ফটো উপলব্ধ	437 নাম : সৰস্বতী মণ্ডল পিতাৰ নাম: ফেকু মণ্ডল ঘৰ নং : 108 বয়স : 21 লিঙ্গ : মহিলা	UUI0149559 ফটো উপলব্ধ	438 নাম : ভাস্কৰজ্যোতি হালৈ পিতাৰ নাম: মুকুট হালৈ ঘৰ নং : 108 বয়স : 19 লিঙ্গ : পুৰুষ	UUI0078642 ফটো উপলব্ধ
439 নাম : মিনতি হালৈ স্বামীৰ নাম: গিৰিন্দ্র ঘৰ নং : ১০৯ বয়স : 58 লিঙ্গ : মহিলা	CFM1439947 ফটো উপলব্ধ	440 নাম : যোগেশ্বৰ হালৈ পিতাৰ নাম: ধীৰেশ্বৰ ঘৰ নং : ১০৯ বয়স : 57 লিঙ্গ : পুৰুষ	CFM1439970 ফটো উপলব্ধ	441 নাম : বিনীতা হালৈ স্বামীৰ নাম: যোগেশ্বৰ হালৈ ঘৰ নং : ১০৯ বয়স : 50 লিঙ্গ : মহিলা	CFM1439981 ফটো উপলব্ধ
442 নাম : ফুলেন হালৈ পিতাৰ নাম: ধীৰেশ্বৰ হালৈ ঘৰ নং : ১০৯ বয়স : 44 লিঙ্গ : পুৰুষ	CFM1439969 ফটো উপলব্ধ	443 নাম : পূৰ্বী বৰ্মন হালৈ স্বামীৰ নাম: ফুলেন হালৈ ঘৰ নং : 109 বয়স : 38 লিঙ্গ : মহিলা	UUI0011866 ফটো উপলব্ধ	S 444 নাম : অৰ্চনা হালৈ মাতৃৰ নাম: মিনতি হালৈ ঘৰ নং : ১০৯ বয়স : 33 লিঙ্গ : মহিলা	CFM1443443 ফটো উপলব্ধ
445 নাম : জিতুমনি হালৈ মাতৃৰ নাম: মিনতি হালৈ ঘৰ নং : ১০৯ বয়স : 31 লিঙ্গ : মহিলা	CFM0007369 ফটো উপলব্ধ	446 নাম : দিখিতা হালৈ পিতাৰ নাম: যোগেশ্বৰ হালৈ ঘৰ নং : 109 বয়স : 24 লিঙ্গ : মহিলা	CFM0344341 ফটো উপলব্ধ	447 নাম : ৰহিদাস হালৈ পিতাৰ নাম: ধীৰেশ্বৰ ঘৰ নং : 109B বয়স : 46 লিঙ্গ : মহিলা	CFM1439958 ফটো উপলব্ধ
448 নাম : মনজু হালৈ স্বামীৰ নাম: ৰাহী দাস ঘৰ নং : 109B বয়স : 42 লিঙ্গ : মহিলা	CFM0007005 ফটো উপলব্ধ	449 নাম : কনিকা ডেকা হালৈ স্বামীৰ নাম: ভদ্রেশ্বৰ হালৈ ঘৰ নং : 109C বয়স : 38 লিঙ্গ : মহিলা	CFM1440013 ফটো উপলব্ধ	450 নাম : জয়ন হালৈ মাতৃৰ নাম: কনিকা হালৈ ঘৰ নং : 109C বয়স : 21 লিঙ্গ : পুৰুষ	CFM7184583 ফটো উপলব্ধ



<p>S 451</p> <p>CFM1440068</p> <p>নাম : বহোবালা হালৈ স্বামীৰ নাম: বনো ঘৰ নং : ১১০ বয়স : ৪৪ লিঙ্গ : মহিলা</p> <p>ফটো উপলব্ধ</p>	<p>452</p> <p>CFM1440035</p> <p>নাম : অনিমা হালৈ স্বামীৰ নাম: ববিৰাম হালৈ ঘৰ নং : ১১০ বয়স : ৫৪ লিঙ্গ : মহিলা</p> <p>ফটো উপলব্ধ</p>	<p>453</p> <p>CFM0310045</p> <p>নাম : ৰবি ৰাম হালৈ পিতাৰ নাম: বনো ৰাম হালৈ ঘৰ নং : ১১০ বয়স : ৫১ লিঙ্গ : পুৰুষ</p> <p>ফটো উপলব্ধ</p>
<p>454</p> <p>CFM1893432</p> <p>নাম : ৰূপজ্যোতি হালৈ পিতাৰ নাম: ৰোবি হালৈ ঘৰ নং : ১১০ বয়স : ৩৫ লিঙ্গ : পুৰুষ</p> <p>ফটো উপলব্ধ</p>	<p>455</p> <p>CFM1440046</p> <p>নাম : মনোমহন হালৈ পিতাৰ নাম: বোলো ৰাম হালৈ ঘৰ নং : ১১০ক বয়স : ৫৫ লিঙ্গ : পুৰুষ</p> <p>ফটো উপলব্ধ</p>	<p>456</p> <p>CFM1440057</p> <p>নাম : দেবজনী হালৈ স্বামীৰ নাম: মনোমহন হালৈ ঘৰ নং : ১১০ক বয়স : ৪১ লিঙ্গ : মহিলা</p> <p>ফটো উপলব্ধ</p>
<p>457</p> <p>CFM0371575</p> <p>নাম : সিমাস্ত হালৈ পিতাৰ নাম: মনোমহন হালৈ ঘৰ নং : ১১০ক বয়স : ২৪ লিঙ্গ : পুৰুষ</p> <p>ফটো উপলব্ধ</p>	<p>S 458</p> <p>CFM1440079</p> <p>নাম : শৰত হালৈ পিতাৰ নাম: হৰচৰন ঘৰ নং : ১১০ বয়স : ৪৩ লিঙ্গ : পুৰুষ</p> <p>ফটো উপলব্ধ</p>	<p>459</p> <p>CFM1440080</p> <p>নাম : সৰ্বেশ্বৰ হালৈ পিতাৰ নাম: শৰত চন্দ্ৰ হালৈ ঘৰ নং : ১১১ বয়স : ৫৭ লিঙ্গ : পুৰুষ</p> <p>ফটো উপলব্ধ</p>
<p>460</p> <p>CFM1440104</p> <p>নাম : উমেশ হালৈ পিতাৰ নাম: শৰত ঘৰ নং : ১১১ বয়স : ৫০ লিঙ্গ : পুৰুষ</p> <p>ফটো উপলব্ধ</p>	<p>S 461</p> <p>CFM1440091</p> <p>নাম : বীনা হালৈ স্বামীৰ নাম: সৰ্বেশ্বৰ ঘৰ নং : ১১১ বয়স : ৪৬ লিঙ্গ : মহিলা</p> <p>ফটো উপলব্ধ</p>	<p>S 462</p> <p>CFM1440115</p> <p>নাম : টংকেশ্বৰ হালৈ পিতাৰ নাম: শৰত ঘৰ নং : ১১১ বয়স : ৪৪ লিঙ্গ : মহিলা</p> <p>ফটো উপলব্ধ</p>
<p>S 463</p> <p>CFM0321042</p> <p>নাম : নিৰ্মালি দাস হালৈ স্বামীৰ নাম: উমেশ হালৈ ঘৰ নং : ১১১ বয়স : ৪০ লিঙ্গ : মহিলা</p> <p>ফটো উপলব্ধ</p>	<p>S 464</p> <p>CFM1440126</p> <p>নাম : খৰ্গেশ্বৰ হালৈ পিতাৰ নাম: শৰত ঘৰ নং : ১১১ বয়স : ৩৪ লিঙ্গ : পুৰুষ</p> <p>ফটো উপলব্ধ</p>	<p>465</p> <p>CFM1440137</p> <p>নাম : জনমনি হালৈ স্বামীৰ নাম: খৰ্গেশ্বৰ হালৈ ঘৰ নং : ১১১ বয়স : ৩৬ লিঙ্গ : মহিলা</p> <p>ফটো উপলব্ধ</p>
<p>466</p> <p>CFM1440206</p> <p>নাম : চন্দ্ৰকান্ত ডেকা পিতাৰ নাম: ভগবান ঘৰ নং : ১১২ বয়স : ৫৭ লিঙ্গ : পুৰুষ</p> <p>ফটো উপলব্ধ</p>	<p>467</p> <p>CFM1440159</p> <p>নাম : দানিৰাম ডেকা পিতাৰ নাম: ভগবান ডেকা ঘৰ নং : ১১২ বয়স : ৫৫ লিঙ্গ : পুৰুষ</p> <p>ফটো উপলব্ধ</p>	<p>468</p> <p>CFM1440217</p> <p>নাম : শ্ৰীমতী ডেকা স্বামীৰ নাম: চন্দ্ৰকান্ত ডেকা ঘৰ নং : ১১২ বয়স : ৪৪ লিঙ্গ : মহিলা</p> <p>ফটো উপলব্ধ</p>
<p>469</p> <p>CFM1440228</p> <p>নাম : পুন্যদা ডেকা স্বামীৰ নাম: গিৰীশ ডেকা ঘৰ নং : ১১২ বয়স : ৪৪ লিঙ্গ : মহিলা</p> <p>ফটো উপলব্ধ</p>	<p>470</p> <p>CFM0148825</p> <p>নাম : ৰিতামনি বড়ো ডেকা স্বামীৰ নাম: দানিৰাম ডেকা ঘৰ নং : ১১২ বয়স : ৪৫ লিঙ্গ : মহিলা</p> <p>ফটো উপলব্ধ</p>	<p>471</p> <p>CFM1440160</p> <p>নাম : বৰণ ডেকা পিতাৰ নাম: ভগবান ঘৰ নং : ১১২ বয়স : ৪৪ লিঙ্গ : পুৰুষ</p> <p>ফটো উপলব্ধ</p>
<p>472</p> <p>CFM1440171</p> <p>নাম : অৰুন হালৈ পিতাৰ নাম: ভগবান ঘৰ নং : ১১২ বয়স : ৪২ লিঙ্গ : পুৰুষ</p> <p>ফটো উপলব্ধ</p>	<p>473</p> <p>CFM1892644</p> <p>নাম : বনলতা ডেকা হালৈ স্বামীৰ নাম: বৰুন হালৈ ঘৰ নং : ১১২ বয়স : ৩৭ লিঙ্গ : মহিলা</p> <p>ফটো উপলব্ধ</p>	<p>474</p> <p>CFM1440193</p> <p>নাম : তৰন ডেকা পিতাৰ নাম: ভগবান ঘৰ নং : ১১২ বয়স : ৩৬ লিঙ্গ : পুৰুষ</p> <p>ফটো উপলব্ধ</p>
<p>475</p> <p>CFM0314377</p> <p>নাম : নমিতা হালৈ স্বামীৰ নাম: অৰুণ হালৈ ঘৰ নং : ১১২ বয়স : ৩৫ লিঙ্গ : মহিলা</p> <p>ফটো উপলব্ধ</p>	<p>476</p> <p>CFM1893589</p> <p>নাম : চন্দন ডেকা পিতাৰ নাম: চন্দ্ৰ কান্ত ডেকা ঘৰ নং : ১১২ বয়স : ৩১ লিঙ্গ : পুৰুষ</p> <p>ফটো উপলব্ধ</p>	<p>477</p> <p>UUI0085761</p> <p>নাম : অনশমিতা কলিতা স্বামীৰ নাম: চন্দন ডেকা ঘৰ নং : ১১২ বয়স : ২৯ লিঙ্গ : মহিলা</p> <p>ফটো উপলব্ধ</p>
<p>478</p> <p>CFM0220053</p> <p>নাম : নয়নজ্যোতি ডেকা পিতাৰ নাম: চন্দ্ৰ কান্ত ডেকা ঘৰ নং : ১১২ বয়স : ২৪ লিঙ্গ : পুৰুষ</p> <p>ফটো উপলব্ধ</p>	<p>S 479</p> <p>CFM1203785</p> <p>নাম : নিজমনি ডেকা পিতাৰ নাম: চন্দ্ৰ কান্ত ডেকা ঘৰ নং : ১১২ বয়স : ২৬ লিঙ্গ : মহিলা</p> <p>ফটো উপলব্ধ</p>	<p>S 480</p> <p>CFM1160787</p> <p>নাম : সেৱালি ডেকা পিতাৰ নাম: গিৰীশ ডেকা ঘৰ নং : ১১২ বয়স : ২৫ লিঙ্গ : মহিলা</p> <p>ফটো উপলব্ধ</p>



481 নাম : উদয় হালৈ পিতাৰ নাম: ধৃতি ঘৰ নং : ১১৩ বয়স : 68 লিঙ্গ : পুৰুষ	CFM1440239 ফটো উপলব্ধ	482 নাম : অকন হালৈ পিতাৰ নাম: ধৃতি ঘৰ নং : ১১৩ বয়স : 55 লিঙ্গ : পুৰুষ	CFM1440262 ফটো উপলব্ধ	483 নাম : দিপক হালৈ পিতাৰ নাম: দুতি ৰাম হালৈ ঘৰ নং : ১১৩ বয়স : 51 লিঙ্গ : পুৰুষ	CFM1440284 ফটো উপলব্ধ
484 নাম : তৰুলতা হালৈ স্বামীৰ নাম: অকন হালৈ ঘৰ নং : ১১৩ বয়স : 49 লিঙ্গ : মহিলা	CFM1440273 ফটো উপলব্ধ	485 নাম : নিৰ্মালী হালৈ স্বামীৰ নাম: উদয় ঘৰ নং : ১১৩ বয়স : 48 লিঙ্গ : মহিলা	CFM1440240 ফটো উপলব্ধ	486 নাম : ৰবিন হালৈ পিতাৰ নাম: ধৃতি ঘৰ নং : ১১৩ বয়স : 48 লিঙ্গ : পুৰুষ	CFM1440308 ফটো উপলব্ধ
487 নাম : বিৰজা হালৈ স্বামীৰ নাম: মুনীন্দ্র হালৈ ঘৰ নং : ১১৩ বয়স : 48 লিঙ্গ : মহিলা	CFM1440251 ফটো উপলব্ধ	488 নাম : ৰুমি হালৈ স্বামীৰ নাম: দিপক হালৈ ঘৰ নং : ১১৩ বয়স : 45 লিঙ্গ : মহিলা	CFM1440295 ফটো উপলব্ধ	489 নাম : বিষয়া হালৈ স্বামীৰ নাম: ৰবিন হালৈ ঘৰ নং : ১১৩ বয়স : 38 লিঙ্গ : মহিলা	CFM0259861 ফটো উপলব্ধ
490 নাম : হিৰণ্য হালৈ মাতৃৰ নাম: বিৰোজা হালৈ ঘৰ নং : 113 বয়স : 30 লিঙ্গ : পুৰুষ	CFM0484386 ফটো উপলব্ধ	491 নাম : হিৰকজ্যোতি হালৈ পিতাৰ নাম: উদয় হালৈ ঘৰ নং : ১১৩ বয়স : 29 লিঙ্গ : পুৰুষ	CFM0218552 ফটো উপলব্ধ	492 নাম : হিৰোণ্য হালৈ পিতাৰ নাম: বিৰাজ হালৈ ঘৰ নং : ১১৩ বয়স : 29 লিঙ্গ : পুৰুষ	CFM1934210 ফটো উপলব্ধ
493 নাম : প্ৰণৱ হালৈ মাতৃৰ নাম: বিৰোজা হালৈ ঘৰ নং : 113 বয়স : 26 লিঙ্গ : পুৰুষ	CFM0476523 ফটো উপলব্ধ	494 নাম : নবো দীপ হালৈ পিতাৰ নাম: অকন হালৈ ঘৰ নং : 113 বয়স : 24 লিঙ্গ : পুৰুষ	CFM1175124 ফটো উপলব্ধ	495 নাম : ডিম্পল হালৈ পিতাৰ নাম: দীপক হালৈ ঘৰ নং : 113 বয়স : 20 লিঙ্গ : পুৰুষ	UUI0007609 ফটো উপলব্ধ
496 নাম : হৰেন হালৈ অন্যান্য: উষা হালৈ ঘৰ নং : 114 বয়স : 56 লিঙ্গ : পুৰুষ	UUI0043596 ফটো উপলব্ধ	497 নাম : উষা হালৈ স্বামীৰ নাম: হৰেন ঘৰ নং : ১১৪ বয়স : 53 লিঙ্গ : মহিলা	CFM1440320 ফটো উপলব্ধ	498 নাম : কমল হালৈ পিতাৰ নাম: হৰেন হালৈ ঘৰ নং : 114 বয়স : 27 লিঙ্গ : পুৰুষ	CFM0475228 ফটো উপলব্ধ
499 নাম : নাৰায়ন হালৈ পিতাৰ নাম: খাখো ঘৰ নং : ১১৫ বয়স : 58 লিঙ্গ : পুৰুষ	CFM1440331 ফটো উপলব্ধ	500 নাম : মহামায়া হালৈ স্বামীৰ নাম: নাৰায়ন ঘৰ নং : ১১৫ বয়স : 53 লিঙ্গ : মহিলা	CFM1440342 ফটো উপলব্ধ	501 নাম : জগদিশ হালৈ পিতাৰ নাম: নাৰায়ণ হালৈ ঘৰ নং : 115 বয়স : 34 লিঙ্গ : পুৰুষ	CFM0288688 ফটো উপলব্ধ
502 নাম : পূৰ্ণিমা হালৈ স্বামীৰ নাম: পংকজ হালৈ ঘৰ নং : ১১৫ বয়স : 28 লিঙ্গ : মহিলা	CFM0150029 ফটো উপলব্ধ	S 503 নাম : পদ্মাবালা কলিতা স্বামীৰ নাম: কালিচৰন ঘৰ নং : ১১৬ বয়স : 73 লিঙ্গ : মহিলা	CFM1440353 ফটো উপলব্ধ	504 নাম : কমলেশ্বৰ কলিতা পিতাৰ নাম: কালিচৰন ঘৰ নং : ১১৬ বয়স : 63 লিঙ্গ : পুৰুষ	CFM1440364 ফটো উপলব্ধ
505 নাম : বিনাবালা কলিতা স্বামীৰ নাম: কমলেশ্বৰ ঘৰ নং : ১১৬ বয়স : 53 লিঙ্গ : মহিলা	CFM1440375 ফটো উপলব্ধ	506 নাম : মহেন্দ্ৰ কলিতা পিতাৰ নাম: কমলেশ্বৰ ঘৰ নং : ১১৬ বয়স : 36 লিঙ্গ : পুৰুষ	CFM1440386 ফটো উপলব্ধ	507 নাম : প্ৰতুল কলিতা পিতাৰ নাম: কমলেশ্বৰ কলিতা ঘৰ নং : ১১৬ বয়স : 33 লিঙ্গ : পুৰুষ	CFM1893250 ফটো উপলব্ধ
508 নাম : চম্পক কলিতা পিতাৰ নাম: কমলেশ্বৰ কলিতা ঘৰ নং : ১১৬ বয়স : 32 লিঙ্গ : পুৰুষ	CFM1893249 ফটো উপলব্ধ	509 নাম : মনোৰঞ্জন কলিতা পিতাৰ নাম: অভয় ঘৰ নং : ১১৭ বয়স : 66 লিঙ্গ : পুৰুষ	CFM1440397 ফটো উপলব্ধ	S 510 নাম : কন্দৰ্প কলিতা পিতাৰ নাম: মনোৰঞ্জন কলিতা ঘৰ নং : ১১৭ বয়স : 45 লিঙ্গ : পুৰুষ	CFM1440411 ফটো উপলব্ধ



511 নাম : কুসুম কলিতা পিতাৰ নাম: মনোৰঞ্জন কলিতা ঘৰ নং : ১১৭ বয়স : 38 লিঙ্গ : মহিলা	CFM1440400 ফটো উপলব্ধ	512 নাম : ধনজিত কলিতা পিতাৰ নাম: মনোৰঞ্জন কলিতা ঘৰ নং : ১১৭ বয়স : 38 লিঙ্গ : পুৰুষ	CFM1440444 ফটো উপলব্ধ	S 513 নাম : সাগৰিকা দাস স্বামীৰ নাম: কাঙ্গালী কলিতা ঘৰ নং : ১১৭ বয়স : 34 লিঙ্গ : মহিলা	CFM0011908 ফটো উপলব্ধ
514 নাম : পবিত্ৰ ডেকা পিতাৰ নাম: ফটিক ঘৰ নং : ১১৮ বয়স : 58 লিঙ্গ : পুৰুষ	CFM1440466 ফটো উপলব্ধ	515 নাম : সুজলা ডেকা স্বামীৰ নাম: পবিত্ৰ ঘৰ নং : ১১৮ বয়স : 53 লিঙ্গ : মহিলা	CFM1440477 ফটো উপলব্ধ	516 নাম : সবিতা ডেকা স্বামীৰ নাম: পবিত্ৰ ঘৰ নং : ১১৮ বয়স : 43 লিঙ্গ : মহিলা	CFM1440488 ফটো উপলব্ধ
517 নাম : দিপৰাজ ডেকা পিতাৰ নাম: পবিত্ৰ ডেকা ঘৰ নং : 118 বয়স : 21 লিঙ্গ : পুৰুষ	CFM7182470 ফটো উপলব্ধ	518 নাম : গৌৰী কলিতা পিতাৰ নাম: প্ৰাণেশ্বৰ ঘৰ নং : ১১৯ বয়স : 63 লিঙ্গ : পুৰুষ	CFM1440499 ফটো উপলব্ধ	519 নাম : সৰলা কলিতা স্বামীৰ নাম: গৌৰী কলিতা ঘৰ নং : ১১৯ বয়স : 56 লিঙ্গ : মহিলা	CFM1440502 ফটো উপলব্ধ
520 নাম : জয়ন্ত কলিতা পিতাৰ নাম: গৌৰী কলিতা ঘৰ নং : ১১৯ বয়স : 40 লিঙ্গ : পুৰুষ	CFM1440513 ফটো উপলব্ধ	521 নাম : অনপমা হালৈ কলিতা স্বামীৰ নাম: জয়ন্ত কলিতা ঘৰ নং : ১১৯ বয়স : 38 লিঙ্গ : মহিলা	CFM1440524 ফটো উপলব্ধ	522 নাম : কনক কলিতা পিতাৰ নাম: প্ৰাণেশ্বৰ ঘৰ নং : ১২০ বয়স : 58 লিঙ্গ : পুৰুষ	CFM1440546 ফটো উপলব্ধ
523 নাম : নগেন কলিতা পিতাৰ নাম: প্ৰাণেশ্বৰ ঘৰ নং : ১২০ বয়স : 48 লিঙ্গ : পুৰুষ	CFM1440568 ফটো উপলব্ধ	524 নাম : ডালিমি কলিতা স্বামীৰ নাম: কনক কলিতা ঘৰ নং : ১২০ বয়স : 41 লিঙ্গ : মহিলা	CFM1440574 ফটো উপলব্ধ	525 নাম : জয়মতী কলিতা স্বামীৰ নাম: নগেন কলিতা ঘৰ নং : ১২০ বয়স : 40 লিঙ্গ : মহিলা	CFM1440579 ফটো উপলব্ধ
526 নাম : চন্দন কলিতা পিতাৰ নাম: নগেন কলিতা ঘৰ নং : 120 বয়স : 26 লিঙ্গ : পুৰুষ	UUI0104695 ফটো উপলব্ধ	527 নাম : প্ৰতাপ চন্দ্ৰ ডেকা পিতাৰ নাম: পৰিষ্কৃত ঘৰ নং : ১২১ বয়স : 60 লিঙ্গ : পুৰুষ	CFM1440580 ফটো উপলব্ধ	528 নাম : অকন ডেকা পিতাৰ নাম: পৰিষ্কৃত ঘৰ নং : ১২১ বয়স : 57 লিঙ্গ : পুৰুষ	CFM1440604 ফটো উপলব্ধ
S 529 নাম : পৰেশ ডেকা পিতাৰ নাম: পৰিষ্কৃত ডেকা ঘৰ নং : ১২১ বয়স : 54 লিঙ্গ : পুৰুষ	CFM1440626 ফটো উপলব্ধ	530 নাম : মুনিন্দ্ৰ ডেকা পিতাৰ নাম: পৰিষ্কৃত ঘৰ নং : ১২১ বয়স : 50 লিঙ্গ : পুৰুষ	CFM1440648 ফটো উপলব্ধ	531 নাম : কামিনী ডেকা স্বামীৰ নাম: প্ৰতাব চন্দ্ৰ ডেকা ঘৰ নং : ১২১ বয়স : 49 লিঙ্গ : মহিলা	CFM1440591 ফটো উপলব্ধ
532 নাম : অমৰেন্দ্ৰ ডেকা পিতাৰ নাম: পৰিষ্কৃত ঘৰ নং : ১২১ বয়স : 47 লিঙ্গ : পুৰুষ	CFM1440659 ফটো উপলব্ধ	533 নাম : ববিতা ডেকা স্বামীৰ নাম: অকন ডেকা ঘৰ নং : ১২১ বয়স : 46 লিঙ্গ : মহিলা	CFM1440615 ফটো উপলব্ধ	534 নাম : চান ডেকা কলিতা স্বামীৰ নাম: অমৰেন্দ্ৰ ঘৰ নং : ১২১ বয়স : 42 লিঙ্গ : মহিলা	CFM1440660 ফটো উপলব্ধ
535 নাম : কৃষ্ণামনি ডেকা স্বামীৰ নাম: মুনিন্দ্ৰ ঘৰ নং : ১২১ বয়স : 40 লিঙ্গ : মহিলা	CFM1440682 ফটো উপলব্ধ	536 নাম : গীতুমনি ডেকা পিতাৰ নাম: প্ৰভাত ঘৰ নং : ১২১ বয়স : 35 লিঙ্গ : মহিলা	CFM1440671 ফটো উপলব্ধ	537 নাম : অৰচনা ডেকা পিতাৰ নাম: প্ৰভাব ডেকা ঘৰ নং : ১২১ বয়স : 30 লিঙ্গ : মহিলা	CFM0015669 ফটো উপলব্ধ
538 নাম : সমিৰন ডেকা পিতাৰ নাম: অকন ডেকা ঘৰ নং : ১২১ বয়স : 23 লিঙ্গ : পুৰুষ	CFM0412502 ফটো উপলব্ধ	539 নাম : তৃষ্ণামনি ডেকা পিতাৰ নাম: প্ৰতাপ ডেকা ঘৰ নং : ১২১ বয়স : 23 লিঙ্গ : মহিলা	CFM1156736 ফটো উপলব্ধ	540 নাম : তৰালী ডেকা পিতাৰ নাম: অমৰেন্দ্ৰ ডেকা ঘৰ নং : 121 বয়স : 19 লিঙ্গ : মহিলা	UUI0116087 ফটো উপলব্ধ



541 নাম : বাবুল কলিতা পিতাৰ নাম: হৰমোহন ঘৰ নং : ১২২ বয়স : 59 লিঙ্গ : পুৰুষ	CFM1440693 ফটো উপলব্ধ	542 নাম : মঞ্জু কলিতা স্বামীৰ নাম: বাবুল ঘৰ নং : ১২২ বয়স : 47 লিঙ্গ : মহিলা	CFM1440706 ফটো উপলব্ধ	543 নাম : ধুবজিত কলিতা পিতাৰ নাম: বাবুল কলিতা ঘৰ নং : ১২২ বয়স : 29 লিঙ্গ : পুৰুষ	CFM0152967 ফটো উপলব্ধ
544 নাম : জিত কলিতা পিতাৰ নাম: বাবুল কলিতা ঘৰ নং : 122 বয়স : 26 লিঙ্গ : পুৰুষ	CFM0511410 ফটো উপলব্ধ	S 545 নাম : মানিক কলিতা পিতাৰ নাম: হৰমোহন ঘৰ নং : ১২৩ বয়স : 65 লিঙ্গ : পুৰুষ	CFM1440717 ফটো উপলব্ধ	S 546 নাম : কিৰন কলিতা স্বামীৰ নাম: মানিক ঘৰ নং : ১২৩ বয়স : 57 লিঙ্গ : মহিলা	CFM1440728 ফটো উপলব্ধ
547 নাম : বুবুল কলিতা অন্যান্য: কৰবী কলিতা ঘৰ নং : 123 বয়স : 40 লিঙ্গ : পুৰুষ	UUI0140707 ফটো উপলব্ধ	548 নাম : কাৰাবি কলিতা স্বামীৰ নাম: বাবুল ডেকা ঘৰ নং : ১২৩ বয়স : 39 লিঙ্গ : মহিলা	CFM0016527 ফটো উপলব্ধ	549 নাম : হৰিহৰ ডেকা পিতাৰ নাম: ৰাজনাথ ঘৰ নং : ১২৪ বয়স : 83 লিঙ্গ : পুৰুষ	CFM1440740 ফটো উপলব্ধ
550 নাম : সবিনী ডেকা স্বামীৰ নাম: হৰিহৰ ঘৰ নং : ১২৪ বয়স : 61 লিঙ্গ : মহিলা	CFM1440751 ফটো উপলব্ধ	551 নাম : অজিত ডেকা পিতাৰ নাম: হৰিহৰ ঘৰ নং : ১২৪ বয়স : 58 লিঙ্গ : পুৰুষ	CFM1440762 ফটো উপলব্ধ	552 নাম : তপন ডেকা পিতাৰ নাম: হৰিহৰ ঘৰ নং : ১২৪ বয়স : 56 লিঙ্গ : পুৰুষ	CFM1440784 ফটো উপলব্ধ
553 নাম : গিতাঞ্জলী ডেকা স্বামীৰ নাম: অজিত ডেকা ঘৰ নং : ১২৪ বয়স : 49 লিঙ্গ : মহিলা	CFM1440773 ফটো উপলব্ধ	554 নাম : কৰনা ডেকা পিতাৰ নাম: হৰিহৰ ঘৰ নং : ১২৪ বয়স : 47 লিঙ্গ : পুৰুষ	CFM1440808 ফটো উপলব্ধ	555 নাম : বীতা ডেকা স্বামীৰ নাম: তপন ঘৰ নং : ১২৪ বয়স : 43 লিঙ্গ : মহিলা	CFM1440795 ফটো উপলব্ধ
556 নাম : ধনেশ্বৰ ডেকা পিতাৰ নাম: হৰিহৰ ঘৰ নং : ১২৪ বয়স : 42 লিঙ্গ : পুৰুষ	CFM1440819 ফটো উপলব্ধ	557 নাম : মিন ডেকা স্বামীৰ নাম: ধনেশ্বৰ ডেকা ঘৰ নং : ১২৪ বয়স : 33 লিঙ্গ : মহিলা	CFM0017079 ফটো উপলব্ধ	558 নাম : উজ্জল ডেকা পিতাৰ নাম: তপন ডেকা ঘৰ নং : 124 বয়স : 26 লিঙ্গ : পুৰুষ	CFM0475319 ফটো উপলব্ধ
559 নাম : পূজা ডেকা পিতাৰ নাম: অজিত ডেকা ঘৰ নং : ১২৪ বয়স : 24 লিঙ্গ : মহিলা	CFM1174903 ফটো উপলব্ধ	560 নাম : জনাৰ্দন ডেকা পিতাৰ নাম: ফটিক ঘৰ নং : ১২৫ বয়স : 65 লিঙ্গ : পুৰুষ	CFM1440820 ফটো উপলব্ধ	561 নাম : ৰচনা ডেকা স্বামীৰ নাম: জনাৰ্দন ঘৰ নং : ১২৫ বয়স : 58 লিঙ্গ : মহিলা	CFM1440831 ফটো উপলব্ধ
562 নাম : পংকজ ডেকা পিতাৰ নাম: জনাৰ্দন ঘৰ নং : ১২৫ বয়স : 44 লিঙ্গ : পুৰুষ	CFM1440875 ফটো উপলব্ধ	563 নাম : উতপল ডেকা অন্যান্য: নিলিমা ডেকা ঘৰ নং : 125 বয়স : 42 লিঙ্গ : পুৰুষ	UUI0041343 ফটো উপলব্ধ	S 564 নাম : গিতিকা ডেকা স্বামীৰ নাম: উতপল ডেকা ঘৰ নং : ১২৫ বয়স : 40 লিঙ্গ : মহিলা	CFM1440853 ফটো উপলব্ধ
565 নাম : ৰিঙ্ক ডেকা পিতাৰ নাম: পঙ্কজ ঘৰ নং : ১২৫ বয়স : 40 লিঙ্গ : পুৰুষ	CFM1440886 ফটো উপলব্ধ	566 নাম : দিলিপ ডেকা পিতাৰ নাম: জনাৰ্দন ডেকা ঘৰ নং : ১২৫ বয়স : 37 লিঙ্গ : পুৰুষ	CFM1440864 ফটো উপলব্ধ	567 নাম : হেমলতা ডেকা স্বামীৰ নাম: দিলিপ ডেকা ঘৰ নং : ১২৫ বয়স : 32 লিঙ্গ : মহিলা	CFM0017707 ফটো উপলব্ধ
568 নাম : নিলিমা ডেকা স্বামীৰ নাম: উতপল ডেকা ঘৰ নং : ১২৫ বয়স : 31 লিঙ্গ : মহিলা	CFM1194174 ফটো উপলব্ধ	569 নাম : কৰবী ডেকা স্বামীৰ নাম: তৰুন ঘৰ নং : 125 বয়স : 30 লিঙ্গ : মহিলা	UUI0064527 ফটো উপলব্ধ	# 570 নাম : দীপঙ্কৰ ডেকা পিতাৰ নাম: অজিত ডেকা ঘৰ নং : 24 বয়স : 28 লিঙ্গ : পুৰুষ	CFM0294744 ফটো উপলব্ধ



571 নাম : দ্বীপজ্যোতি ডেকা পিতাৰ নাম: পংকজ ডেকা ঘৰ নং : 125 বয়স : 22 লিঙ্গ : পুৰুষ	CFM1251693 ফটো উপলব্ধ	572 নাম : খগেন ডেকা পিতাৰ নাম: উৎপল ডেকা ঘৰ নং : 125 বয়স : 22 লিঙ্গ : পুৰুষ	CFM7182520 ফটো উপলব্ধ	#2 573 নাম : ববিতৰা ডেকা পিতাৰ নাম: পংকজ ডেকা ঘৰ নং : 125 বয়স : 18 লিঙ্গ : মহিলা	UUI0111062 ফটো উপলব্ধ
574 নাম : তাৰিনী পাটগিৰি পিতাৰ নাম: বংশীধৰ ঘৰ নং : 126 বয়স : 70 লিঙ্গ : পুৰুষ	CFM1440897 ফটো উপলব্ধ	575 নাম : ৰমিলা পাটগিৰি স্বামীৰ নাম: তাৰানি ঘৰ নং : 126 বয়স : 63 লিঙ্গ : মহিলা	CFM1440900 ফটো উপলব্ধ	576 নাম : গোলাপ পাটগিৰি পিতাৰ নাম: তাৰানি ঘৰ নং : 126 বয়স : 42 লিঙ্গ : পুৰুষ	CFM1440911 ফটো উপলব্ধ
577 নাম : নয়ন পাদগিৰী পিতাৰ নাম: তাৰানি পাদগিৰী ঘৰ নং : 126 বয়স : 34 লিঙ্গ : পুৰুষ	CFM0018226 ফটো উপলব্ধ	578 নাম : ৰবিৰাম বড়ো পিতাৰ নাম: লুঙ ঘৰ নং : 128 বয়স : 51 লিঙ্গ : পুৰুষ	CFM1440944 ফটো উপলব্ধ	579 নাম : মাকনি বড়ো পিতাৰ নাম: লুমা বড়ো ঘৰ নং : 128 বয়স : 49 লিঙ্গ : মহিলা	CFM1440966 ফটো উপলব্ধ
580 নাম : পডুমী বড়ো দেউৰী স্বামীৰ নাম: বলেন্দ্র বড়ো ঘৰ নং : 128 বয়স : 48 লিঙ্গ : মহিলা	CFM1892973 ফটো উপলব্ধ	581 নাম : বলেন্দ্র ব্রহ্ম পিতাৰ নাম: লুং বড়ো ঘৰ নং : 128 বয়স : 48 লিঙ্গ : পুৰুষ	CFM1440977 ফটো উপলব্ধ	582 নাম : সবিতা বড়ো স্বামীৰ নাম: ৰবিৰাম বড়ো ঘৰ নং : 128 বয়স : 43 লিঙ্গ : মহিলা	CFM1440955 ফটো উপলব্ধ
583 নাম : ৰাতুল বড়ো অন্যান্য: হাংমা বড়ো ঘৰ নং : 129 বয়স : 39 লিঙ্গ : পুৰুষ	UUI0022491 ফটো উপলব্ধ	584 নাম : হাংমা বড়ো স্বামীৰ নাম: ৰাতুল বড়ো ঘৰ নং : 129 বয়স : 37 লিঙ্গ : মহিলা	CFM1892962 ফটো উপলব্ধ	585 নাম : খখিলা বড়ো স্বামীৰ নাম: পদ্ম ঘৰ নং : 130 বয়স : 53 লিঙ্গ : মহিলা	CFM1441027 ফটো উপলব্ধ
586 নাম : দিপেন বড়ো পিতাৰ নাম: পদ্ম ঘৰ নং : 130 বয়স : 46 লিঙ্গ : পুৰুষ	CFM1441049 ফটো উপলব্ধ	587 নাম : বিৰোলা বড়ো স্বামীৰ নাম: দিপেন ঘৰ নং : 130 বয়স : 41 লিঙ্গ : মহিলা	CFM1441050 ফটো উপলব্ধ	588 নাম : উৰ্মিলা বৰো পিতাৰ নাম: পদ্ম ৰাম বৰো ঘৰ নং : 130 বয়স : 33 লিঙ্গ : মহিলা	UUI0097485 ফটো উপলব্ধ
589 নাম : ৰাইচৰণ বড়ো পিতাৰ নাম: পদ্মৰাম বড়ো ঘৰ নং : 130 বয়স : 29 লিঙ্গ : পুৰুষ	CFM0296467 ফটো উপলব্ধ	590 নাম : দময়ন্তী বড়ো স্বামীৰ নাম: বাবুৰাম বড়ো ঘৰ নং : 131 বয়স : 48 লিঙ্গ : মহিলা	CFM1441072 ফটো উপলব্ধ	591 নাম : নিপন বড়ো পিতাৰ নাম: বাবুৰাম ঘৰ নং : 131 বয়স : 36 লিঙ্গ : পুৰুষ	CFM1441083 ফটো উপলব্ধ
592 নাম : সফন ৰ'ব পিতাৰ নাম: বাবুল বড়ো ঘৰ নং : 131 বয়স : 29 লিঙ্গ : পুৰুষ	CFM0253054 ফটো উপলব্ধ	593 নাম : নব বৰো মাতৃৰ নাম: দময়ন্তী বৰো ঘৰ নং : 131 বয়স : 25 লিঙ্গ : পুৰুষ	UUI0000497 ফটো উপলব্ধ	594 নাম : চন্দ্ৰকান্ত বড়ো পিতাৰ নাম: দেবা ঘৰ নং : 132 বয়স : 62 লিঙ্গ : পুৰুষ	CFM1441094 ফটো উপলব্ধ
595 নাম : দৈৱকী বড়ো স্বামীৰ নাম: সন্দ্ৰকান্ত বড়ো ঘৰ নং : 132 বয়স : 57 লিঙ্গ : মহিলা	CFM1892622 ফটো উপলব্ধ	596 নাম : সমৰ বড়ো বড়ো পিতাৰ নাম: চন্দ্ৰকান্ত বড়ো ঘৰ নং : 132 বয়স : 36 লিঙ্গ : পুৰুষ	CFM1441107 ফটো উপলব্ধ	597 নাম : ঘনশ্যাম বড়ো পিতাৰ নাম: চন্দ্ৰকান্ত বড়ো ঘৰ নং : 132 বয়স : 35 লিঙ্গ : পুৰুষ	CFM1893330 ফটো উপলব্ধ
598 নাম : ডালিমী বড়ো স্বামীৰ নাম: সমৰ বড়ো ঘৰ নং : 132 বয়স : 30 লিঙ্গ : মহিলা	CFM0253252 ফটো উপলব্ধ	599 নাম : দিপকু ৰড়ো অন্যান্য: ককিলা ৰড়ো ঘৰ নং : 133 বয়স : 52 লিঙ্গ : পুৰুষ	CFM1193978 ফটো উপলব্ধ	600 নাম : কাকিলু বোৰো স্বামীৰ নাম: দিপক বোৰো ঘৰ নং : 133 বয়স : 43 লিঙ্গ : মহিলা	CFM0310037 ফটো উপলব্ধ



601 নাম : দিপক বড়ো পিতাৰ নাম: কানু বড়ো ঘৰ নং : ১৩৩ বয়স : 36 লিঙ্গ : পুৰুষ	CFM1441130 ফটো উপলব্ধ	602 নাম : সঞ্জয় বড়ো অন্যান্য: দিপক বড়ো ঘৰ নং : ১৩৩ বয়স : 31 লিঙ্গ : পুৰুষ	CFM0412213 ফটো উপলব্ধ	603 নাম : সুকমাৰ বড়ো পিতাৰ নাম: দেবা ঘৰ নং : ১৩৪ বয়স : 52 লিঙ্গ : পুৰুষ	CFM1441141 ফটো উপলব্ধ
604 নাম : গয়মালী বড়ো স্বামীৰ নাম: সুকুমাৰ ঘৰ নং : ১৩৪ বয়স : 47 লিঙ্গ : মহিলা	CFM1441152 ফটো উপলব্ধ	605 নাম : মিথুন বড়ো পিতাৰ নাম: সুকুমাৰ বড়ো ঘৰ নং : ১৩৪ বয়স : 34 লিঙ্গ : পুৰুষ	CFM1893341 ফটো উপলব্ধ	606 নাম : বিক্রম বড়ো পিতাৰ নাম: সুকুমাৰ বড়ো ঘৰ নং : ১৩৪ বয়স : 33 লিঙ্গ : পুৰুষ	CFM0365403 ফটো উপলব্ধ
607 নাম : উৰ্মিলা দৈমাৰী স্বামীৰ নাম: বিক্রম বড়ো ঘৰ নং : 134 বয়স : 31 লিঙ্গ : মহিলা	LQW0250555 ফটো উপলব্ধ	608 নাম : বনজিতা বড়ো স্বামীৰ নাম: মিঠুন বড়ো ঘৰ নং : ১৩৪ বয়স : 26 লিঙ্গ : মহিলা	CFM0324129 ফটো উপলব্ধ	609 নাম : নালেব বড়ো স্বামীৰ নাম: দাৰা বড়ো ঘৰ নং : ১৩৫ বয়স : 68 লিঙ্গ : মহিলা	CFM1441163 ফটো উপলব্ধ
610 নাম : অজিত বড়ো পিতাৰ নাম: দাৰা বড়ো ঘৰ নং : ১৩৫ বয়স : 40 লিঙ্গ : পুৰুষ	CFM1441196 ফটো উপলব্ধ	611 নাম : সাবিত্ৰী বড়ো স্বামীৰ নাম: অজিত ঘৰ নং : ১৩৫ বয়স : 32 লিঙ্গ : মহিলা	CFM1441185 ফটো উপলব্ধ	612 নাম : সনটী বড়ো পিতাৰ নাম: টাৰী বড়ো ঘৰ নং : ১৩৫ বয়স : 27 লিঙ্গ : মহিলা	CFM0315622 ফটো উপলব্ধ
613 নাম : সাবিত্ৰী বড়ো স্বামীৰ নাম: আউদা বড়ো ঘৰ নং : 135 আ বয়স : 51 লিঙ্গ : মহিলা	CFM1893067 ফটো উপলব্ধ	614 নাম : আউদা বড়ো পিতাৰ নাম: দাৰা বড়ো ঘৰ নং : 135 আ বয়স : 38 লিঙ্গ : পুৰুষ	CFM1441174 ফটো উপলব্ধ	615 নাম : প্ৰনিতা কলিতা স্বামীৰ নাম: দামোদৰ ঘৰ নং : ১৩৬ বয়স : 48 লিঙ্গ : মহিলা	CFM1441209 ফটো উপলব্ধ
616 নাম : নবজিত কলিতা পিতাৰ নাম: দামোদৰ কলিতা ঘৰ নং : ১৩৬ বয়স : 38 লিঙ্গ : পুৰুষ	CFM0023259 ফটো উপলব্ধ	617 নাম : কলজিত কলিতা পিতাৰ নাম: দামডৰ কলিতা ঘৰ নং : ১৩৬ বয়স : 30 লিঙ্গ : পুৰুষ	CFM0023309 ফটো উপলব্ধ	618 নাম : বিনন্দী বড়ো স্বামীৰ নাম: থপচা ঘৰ নং : ১৩৭ বয়স : 75 লিঙ্গ : মহিলা	CFM1441221 ফটো উপলব্ধ
619 নাম : মিনবালা বৰো পিতাৰ নাম: থপচা ঘৰ নং : ১৩৭ বয়স : 47 লিঙ্গ : মহিলা	CFM1441287 ফটো উপলব্ধ	620 নাম : চানৰাজ বড়ো পিতাৰ নাম: থপচা ঘৰ নং : ১৩৭ বয়স : 45 লিঙ্গ : পুৰুষ	CFM1441232 ফটো উপলব্ধ	621 নাম : লুগনী বোৰো স্বামীৰ নাম: চনৰাজ বোৰো ঘৰ নং : 137 বয়স : 45 লিঙ্গ : মহিলা	UUI0123802 ফটো উপলব্ধ
622 নাম : মহিত বড়ো পিতাৰ নাম: থপচা বড়ো ঘৰ নং : ১৩৭ বয়স : 43 লিঙ্গ : পুৰুষ	CFM1441265 ফটো উপলব্ধ	623 নাম : সন্তাসি বড়ো স্বামীৰ নাম: চানৰাজ বড়ো ঘৰ নং : 137 বয়স : 41 লিঙ্গ : মহিলা	CFM1220250 ফটো উপলব্ধ	624 নাম : ৰিজুলি ৰায়ী পিতাৰ নাম: হৰকান্ত ৰামচিয়ারী ঘৰ নং : 137 বয়স : 41 লিঙ্গ : মহিলা	CFM0278853 ফটো উপলব্ধ
625 নাম : মনকা বড়ো স্বামীৰ নাম: মহিত বড়ো ঘৰ নং : ১৩৭ বয়স : 38 লিঙ্গ : মহিলা	CFM1441276 ফটো উপলব্ধ	626 নাম : মহন বড়ো পিতাৰ নাম: থপচা বড়ো ঘৰ নং : ১৩৭ বয়স : 36 লিঙ্গ : পুৰুষ	CFM1441254 ফটো উপলব্ধ	S 627 নাম : স্বপোনা বড়ো পিতাৰ নাম: মহিত বড়ো ঘৰ নং : 137 বয়স : 23 লিঙ্গ : মহিলা	CFM7171564 ফটো উপলব্ধ
628 নাম : বিশ্ব বড়ো পিতাৰ নাম: গৰেন বড়ো ঘৰ নং : ১৩৮ বয়স : 60 লিঙ্গ : পুৰুষ	CFM1441298 ফটো উপলব্ধ	629 নাম : দিপালী বড়ো স্বামীৰ নাম: বিশ্ব বড়ো ঘৰ নং : ১৩৮ বয়স : 48 লিঙ্গ : মহিলা	CFM1441301 ফটো উপলব্ধ	630 নাম : ভবেন বড়ো পিতাৰ নাম: বিশ্ব বড়ো ঘৰ নং : ১৩৮ বয়স : 35 লিঙ্গ : পুৰুষ	CFM1893329 ফটো উপলব্ধ



631 নাম : লক্ষ্মী কান্ত বড়ো পিতাৰ নাম: বিশ্বনাথ বড়ো ঘৰ নং : 107 বয়স : 34 লিঙ্গ : পুৰুষ	CFM1893465 ফটো উপলব্ধ	632 নাম : জাৰী বড়ো স্বামীৰ নাম: ভবেন বড়ো ঘৰ নং : 138 বয়স : 31 লিঙ্গ : মহিলা	CFM0483230 ফটো উপলব্ধ	633 নাম : জোনো বড়ো স্বামীৰ নাম: পনী ৰাম বড়ো ঘৰ নং : 109 বয়স : 53 লিঙ্গ : মহিলা	CFM1441334 ফটো উপলব্ধ
634 নাম : জামান বড়ো পিতাৰ নাম: পাৰ্শ্বৰাম বড়ো ঘৰ নং : 109 বয়স : 36 লিঙ্গ : পুৰুষ	CFM1893523 ফটো উপলব্ধ	635 নাম : দৈবাকী বড়ো স্বামীৰ নাম: জামন বড়ো ঘৰ নং : 109 বয়স : 32 লিঙ্গ : মহিলা	CFM0024489 ফটো উপলব্ধ	636 নাম : মাকনী বড়ো পিতাৰ নাম: পনী ৰাম বড়ো ঘৰ নং : 109 বয়স : 30 লিঙ্গ : মহিলা	CFM1441345 ফটো উপলব্ধ
637 নাম : মথৰী বড়ো স্বামীৰ নাম: চৰ্ৱিৰাম ঘৰ নং : 180 বয়স : 58 লিঙ্গ : মহিলা	CFM1441367 ফটো উপলব্ধ	638 নাম : মন্ট বড়ো পিতাৰ নাম: চৰ্ৱান বড়ো ঘৰ নং : 180 বয়স : 38 লিঙ্গ : পুৰুষ	CFM1441378 ফটো উপলব্ধ	639 নাম : অঞ্জলী শূৰ্গীয়াৰী স্বামীৰ নাম: বাতীৰাম শূৰ্গীয়াৰী ঘৰ নং : 140 বয়স : 35 লিঙ্গ : মহিলা	CFM0259911 ফটো উপলব্ধ
640 নাম : দিপক বসুমতাৰী পিতাৰ নাম: বিষ্ণু ঘৰ নং : 181 বয়স : 43 লিঙ্গ : পুৰুষ	CFM1441390 ফটো উপলব্ধ	641 নাম : বিনা বসুমতাৰী স্বামীৰ নাম: দিপক বসুমতাৰী ঘৰ নং : 181 বয়স : 38 লিঙ্গ : মহিলা	CFM1892666 ফটো উপলব্ধ	642 নাম : সিতা ৰানি বড়ো স্বামীৰ নাম: নিপন বড়ো ঘৰ নং : 141 বয়স : 33 লিঙ্গ : মহিলা	CFM0452508 ফটো উপলব্ধ
643 নাম : দুমফে বৰো স্বামীৰ নাম: লুদ্রা ঘৰ নং : 182 বয়স : 58 লিঙ্গ : মহিলা	CFM1441414 ফটো উপলব্ধ	644 নাম : সুনীৰাম বড়ো পিতাৰ নাম: মিলো ঘৰ নং : 182 বয়স : 48 লিঙ্গ : পুৰুষ	CFM1441436 ফটো উপলব্ধ	645 নাম : বিনয়বতী বড়ো স্বামীৰ নাম: সুনীৰাম বড়ো ঘৰ নং : 182 বয়স : 43 লিঙ্গ : মহিলা	CFM1441447 ফটো উপলব্ধ
646 নাম : বনজিত বড়ো পিতাৰ নাম: লুদ্রা বড়ো ঘৰ নং : 182 বয়স : 30 লিঙ্গ : পুৰুষ	CFM1893534 ফটো উপলব্ধ	647 নাম : ৰানী বড়ো স্বামীৰ নাম: বনজিত বড়ো ঘৰ নং : 142 বয়স : 30 লিঙ্গ : মহিলা	CFM1203918 ফটো উপলব্ধ	S2 648 নাম : মাইনাও বড়ো পিতাৰ নাম: সুনীৰাম বড়ো ঘৰ নং : 182 বয়স : 29 লিঙ্গ : মহিলা	CFM0312231 ফটো উপলব্ধ
649 নাম : জীট বড়ো পিতাৰ নাম: সুনীৰাম বড়ো ঘৰ নং : 182 বয়স : 27 লিঙ্গ : পুৰুষ	CFM0485854 ফটো উপলব্ধ	650 নাম : কমলেশ্বৰী বড়ো স্বামীৰ নাম: ভদ্রেশ্বৰ বড়ো ঘৰ নং : 143 বয়স : 53 লিঙ্গ : মহিলা	CFM1441425 ফটো উপলব্ধ	651 নাম : ৰামজিত বড়ো পিতাৰ নাম: ভদ্রেশ্বৰ বড়ো ঘৰ নং : 180 বয়স : 33 লিঙ্গ : পুৰুষ	CFM1893294 ফটো উপলব্ধ
652 নাম : পংকজ হালৈ পিতাৰ নাম: নাৰায়ণ হালৈ ঘৰ নং : 180 বয়স : 32 লিঙ্গ : পুৰুষ	CFM0492538 ফটো উপলব্ধ	653 নাম : বিষ্ণু বড়ো পিতাৰ নাম: ভদ্রেশ্বৰ বড়ো ঘৰ নং : 180 বয়স : 28 লিঙ্গ : পুৰুষ	CFM0278598 ফটো উপলব্ধ	654 নাম : চম্পা ব্ৰহ্ম স্বামীৰ নাম: অমৃত ঘৰ নং : 180 বয়স : 59 লিঙ্গ : মহিলা	CFM1441470 ফটো উপলব্ধ
655 নাম : মালতী নাৰ্জাৰী মাতৃৰ নাম: চম্পা ব্ৰহ্ম নাৰ্জাৰী ঘৰ নং : 180 বয়স : 46 লিঙ্গ : মহিলা	CFM1892939 ফটো উপলব্ধ	656 নাম : জ্যোতিকা নাৰ্জাৰী মাতৃৰ নাম: চম্পা নাৰ্জাৰী ঘৰ নং : 180 বয়স : 35 লিঙ্গ : মহিলা	CFM1443432 ফটো উপলব্ধ	657 নাম : বিদ্যুত নাৰ্জাৰী পিতাৰ নাম: অমৃত লাল নাৰ্জাৰী ঘৰ নং : 180 বয়স : 32 লিঙ্গ : পুৰুষ	CFM1443272 ফটো উপলব্ধ
658 নাম : চিত্তৰঞ্জন বসুমতাৰী পিতাৰ নাম: নৰেন্দ্ৰনাথ ঘৰ নং : 189 বয়স : 56 লিঙ্গ : পুৰুষ	CFM1441505 ফটো উপলব্ধ	659 নাম : বাব বসুমতাৰী পিতাৰ নাম: নৰেন্দ্ৰনাথ ঘৰ নং : 189 বয়স : 46 লিঙ্গ : পুৰুষ	CFM1441527 ফটো উপলব্ধ	660 নাম : প্ৰতিমা বসুমতাৰী স্বামীৰ নাম: চিত্তৰঞ্জন বসুমতাৰী ঘৰ নং : 189 বয়স : 43 লিঙ্গ : মহিলা	CFM1441516 ফটো উপলব্ধ



661 নাম : বনশ্ৰী বসুমতাৰী স্বামীৰ নাম: বাবু বসুমতাৰী ঘৰ নং : 189 বয়স : 42 লিঙ্গ : মহিলা	CFM1441538 ফটো উপলব্ধ	662 নাম : হিমালী বসুমতাৰী পিতাৰ নাম: চিত্তৰঞ্জন বসুমতাৰী ঘৰ নং : 147 বয়স : 25 লিঙ্গ : মহিলা	CFM1113000 ফটো উপলব্ধ	663 নাম : বিবস্বসৰ বসুমতাৰী পিতাৰ নাম: বাবু বসুমতাৰী ঘৰ নং : 147 বয়স : 22 লিঙ্গ : পুৰুষ	CFM7181407 ফটো উপলব্ধ
664 নাম : উত্তৰা স্বৰ্গীয়াৰী স্বামীৰ নাম: ঘনো ঘৰ নং : 188 বয়স : 66 লিঙ্গ : মহিলা	CFM1441550 ফটো উপলব্ধ	665 নাম : প্ৰহ্লাদ চন্দ্ৰ বড়ো পিতাৰ নাম: ঘনো বড়ো ঘৰ নং : 188 বয়স : 43 লিঙ্গ : পুৰুষ	CFM1441583 ফটো উপলব্ধ	666 নাম : তবিতা বড়ো স্বামীৰ নাম: প্ৰহ্লাদ বড়ো ঘৰ নং : 188 বয়স : 40 লিঙ্গ : মহিলা	CFM0028639 ফটো উপলব্ধ
667 নাম : অলকা দাস পিতাৰ নাম: প্ৰতুল দাস ঘৰ নং : 148 বয়স : 22 লিঙ্গ : মহিলা	CFM1245802 ফটো উপলব্ধ	668 নাম : বিনয় নাৰ্জাৰী পিতাৰ নাম: ধৰ্জেন ঘৰ নং : 189 বয়স : 58 লিঙ্গ : পুৰুষ	CFM1441629 ফটো উপলব্ধ	669 নাম : লাহতী নাৰ্জাৰী স্বামীৰ নাম: বিনয় ঘৰ নং : 189 বয়স : 48 লিঙ্গ : মহিলা	CFM1441630 ফটো উপলব্ধ
670 নাম : ধৰনী নাৰ্জাৰী পিতাৰ নাম: ধৰ্জেন ঘৰ নং : 189 বয়স : 46 লিঙ্গ : পুৰুষ	CFM1441607 ফটো উপলব্ধ	671 নাম : দময়ন্তী নাৰ্জাৰী স্বামীৰ নাম: ধৰনী নাৰ্জাৰী ঘৰ নং : 189 বয়স : 43 লিঙ্গ : মহিলা	CFM1441618 ফটো উপলব্ধ	672 নাম : নিজৰা নাৰ্জাৰী পিতাৰ নাম: বিনয় নাৰ্জাৰী ঘৰ নং : 189 বয়স : 29 লিঙ্গ : মহিলা	CFM0224055 ফটো উপলব্ধ
673 নাম : বিংকাং নাৰ্জাৰী পিতাৰ নাম: বিনয় নাৰ্জাৰী ঘৰ নং : 149 বয়স : 25 লিঙ্গ : পুৰুষ	CFM0429829 ফটো উপলব্ধ	674 নাম : জিৰিনা নাৰ্জাৰী পিতাৰ নাম: ধৰণি নাৰ্জাৰী ঘৰ নং : 149 বয়স : 23 লিঙ্গ : মহিলা	CFM1174945 ফটো উপলব্ধ	675 নাম : ৰবি বসুমতাৰী অন্যান্য: লাওগী বসুমতাৰী ঘৰ নং : 151 বয়স : 56 লিঙ্গ : পুৰুষ	UUI0039628 ফটো উপলব্ধ
676 নাম : লাউগী বসুমতাৰী স্বামীৰ নাম: ৰবি ঘৰ নং : 151 বয়স : 53 লিঙ্গ : মহিলা	CFM1441652 ফটো উপলব্ধ	677 নাম : গৌতম বসুমতাৰী পিতাৰ নাম: দণ্ডি ঘৰ নং : 151 বয়স : 48 লিঙ্গ : পুৰুষ	CFM1441663 ফটো উপলব্ধ	678 নাম : ৰমেন বসুমতাৰী পিতাৰ নাম: ৰবি ঘৰ নং : 151 বয়স : 36 লিঙ্গ : পুৰুষ	CFM1441685 ফটো উপলব্ধ
679 নাম : সাইনো বসুমতাৰী স্বামীৰ নাম: গৌতম বসুমতাৰী ঘৰ নং : 151 বয়স : 36 লিঙ্গ : মহিলা	CFM1892984 ফটো উপলব্ধ	S 680 নাম : ৰোংজালী বসুমতাৰী পিতাৰ নাম: ৰবি বসুমতাৰী ঘৰ নং : 151 বয়স : 35 লিঙ্গ : মহিলা	CFM1892928 ফটো উপলব্ধ	681 নাম : দানসৌৰাং বসুমতাৰী পিতাৰ নাম: ৰোবি বসুমতাৰী ঘৰ নং : 151 বয়স : 34 লিঙ্গ : মহিলা	CFM1893238 ফটো উপলব্ধ
682 নাম : বনালি বড়ো পিতাৰ নাম: ৰমাকান্ত বড়ো ঘৰ নং : 151 বয়স : 33 লিঙ্গ : মহিলা	CFM0524132 ফটো উপলব্ধ	683 নাম : পিংকীৰাণী বসুমতাৰী পিতাৰ নাম: ৰবি বসুমতাৰী ঘৰ নং : 151 বয়স : 29 লিঙ্গ : মহিলা	CFM0223362 ফটো উপলব্ধ	684 নাম : মাৰ্চেল বসুমতাৰী মাতৃৰ নাম: চম্পী বসুমতাৰী ঘৰ নং : 151 বয়স : 27 লিঙ্গ : পুৰুষ	CFM0485987 ফটো উপলব্ধ
685 নাম : দিপালি দৈমাৰী পিতাৰ নাম: খৌল্লা বড়ো ঘৰ নং : 152 বয়স : 53 লিঙ্গ : মহিলা	CFM1267350 ফটো উপলব্ধ	686 নাম : বিজয় বড়ো অন্যান্য: বিবাৰী বড়ো ঘৰ নং : 152 বয়স : 45 লিঙ্গ : পুৰুষ	UUI0003228 ফটো উপলব্ধ	687 নাম : বিবাৰী বড়ো স্বামীৰ নাম: বিজয় বড়ো ঘৰ নং : 152 বয়স : 37 লিঙ্গ : মহিলা	CFM1892780 ফটো উপলব্ধ
688 নাম : মুনিব বড়ো মাতৃৰ নাম: মোহিনী বড়ো ঘৰ নং : 152 বয়স : 32 লিঙ্গ : পুৰুষ	CFM1443192 ফটো উপলব্ধ	689 নাম : দিবেদী দৈমাৰী পিতাৰ নাম: দত্ত দৈমাৰী ঘৰ নং : 152 বয়স : 31 লিঙ্গ : পুৰুষ	CFM0486282 ফটো উপলব্ধ	690 নাম : ফুংবিলী দৈমাৰী পিতাৰ নাম: দত্ত দৈমাৰী ঘৰ নং : 152 বয়স : 27 লিঙ্গ : পুৰুষ	CFM0482992 ফটো উপলব্ধ



691 নাম : অনন্তমৈ বড়ো পিতাৰ নাম: খাউৱা বড়ো ঘৰ নং : 152 বি বয়স : 45 লিঙ্গ : পুৰুষ	UU10078063 ফটো উপলব্ধ	692 নাম : প্ৰনিতা বড়ো স্বামীৰ নাম: অংশুমী বড়ো ঘৰ নং : 152 বি বয়স : 42 লিঙ্গ : মহিলা	CFM1892713 ফটো উপলব্ধ	693 নাম : ধনেশ্বৰ বসুমতাৰী পিতাৰ নাম: গুপ্তা ঘৰ নং : 153 বয়স : 66 লিঙ্গ : পুৰুষ	CFM1441776 ফটো উপলব্ধ
694 নাম : দাউত্ৰী বসুমতাৰী স্বামীৰ নাম: ধনেশ্বৰ ঘৰ নং : 153 বয়স : 57 লিঙ্গ : মহিলা	CFM1441787 ফটো উপলব্ধ	695 নাম : দবেশ্বৰী বসুমতাৰী অন্যান্য: ধনেশ্বৰ বসুমতাৰী ঘৰ নং : 153 বয়স : 56 লিঙ্গ : মহিলা	UU10040782 ফটো উপলব্ধ	696 নাম : দৈত্ৰী বসুমতাৰী স্বামীৰ নাম: ধনেশ্বৰ বসুমতাৰী ঘৰ নং : 153 বয়স : 50 লিঙ্গ : মহিলা	CFM1892757 ফটো উপলব্ধ
697 নাম : সুবৰেন বসুমতাৰী পিতাৰ নাম: ধনেশ্বৰ বসুমতাৰী ঘৰ নং : 153 বয়স : 33 লিঙ্গ : পুৰুষ	CFM1443341 ফটো উপলব্ধ	698 নাম : নিৰু দৈমাৰী বসুমতাৰী স্বামীৰ নাম: সুবৰেন বসুমতাৰী ঘৰ নং : 153 বয়স : 31 লিঙ্গ : মহিলা	CFM0253120 ফটো উপলব্ধ	699 নাম : মহেশ্বৰ বসুমতাৰী পিতাৰ নাম: গুপ্তা ঘৰ নং : 158 বয়স : 68 লিঙ্গ : পুৰুষ	CFM1441801 ফটো উপলব্ধ
700 নাম : কমলা বসুমতাৰী স্বামীৰ নাম: মহেশ্বৰ ঘৰ নং : 158 বয়স : 60 লিঙ্গ : মহিলা	CFM1441812 ফটো উপলব্ধ	701 নাম : ভূপেন বড়ো পিতাৰ নাম: অৰ্জুন চন্দ্ৰ বড়ো ঘৰ নং : 154 বয়স : 58 লিঙ্গ : পুৰুষ	MSR2078117 ফটো উপলব্ধ	702 নাম : বিগু হজৌআৰী স্বামীৰ নাম: ভূপেন বড়ো ঘৰ নং : 154 বয়স : 43 লিঙ্গ : মহিলা	MSR2079790 ফটো উপলব্ধ
703 নাম : বিবাৰী বসুমতাৰী পিতাৰ নাম: মহেশ্বৰ ঘৰ নং : 158 বয়স : 41 লিঙ্গ : মহিলা	CFM1441823 ফটো উপলব্ধ	704 নাম : ধীৰেন বড়ো পিতাৰ নাম: মহেশ্বৰ বড়ো ঘৰ নং : 158 বয়স : 39 লিঙ্গ : মহিলা	CFM1441834 ফটো উপলব্ধ	705 নাম : মনিমা বড়ো স্বামীৰ নাম: ধীৰেন বড়ো ঘৰ নং : 154 বয়স : 33 লিঙ্গ : মহিলা	UU10011171 ফটো উপলব্ধ
706 নাম : মাহিন্দী গয়াৰী স্বামীৰ নাম: লাণ্ডা ঘৰ নং : 155 বয়স : 68 লিঙ্গ : মহিলা	CFM1441856 ফটো উপলব্ধ	707 নাম : গিৰিশ গয়াৰী পিতাৰ নাম: লাণ্ডা ঘৰ নং : 155 বয়স : 53 লিঙ্গ : পুৰুষ	CFM1441867 ফটো উপলব্ধ	708 নাম : মঞ্জু গয়াৰী স্বামীৰ নাম: গিৰিশ গয়াৰী ঘৰ নং : 155 বয়স : 43 লিঙ্গ : মহিলা	CFM1441878 ফটো উপলব্ধ
709 নাম : সনালী গয়াৰী পিতাৰ নাম: গিৰিশ গয়াৰী ঘৰ নং : 155 বয়স : 25 লিঙ্গ : মহিলা	CFM0314773 ফটো উপলব্ধ	710 নাম : প্ৰনিতা গয়াৰী পিতাৰ নাম: গিৰিশ গয়াৰী ঘৰ নং : 155 বয়স : 22 লিঙ্গ : মহিলা	CFM7185465 ফটো উপলব্ধ	711 নাম : মঞ্জু বড়ো স্বামীৰ নাম: গেন্দ্ৰা ঘৰ নং : 156 বয়স : 66 লিঙ্গ : মহিলা	CFM1441903 ফটো উপলব্ধ
712 নাম : অপু বড়ো পিতাৰ নাম: গেন্দ্ৰা বড়ো ঘৰ নং : 156 বয়স : 44 লিঙ্গ : পুৰুষ	CFM1441925 ফটো উপলব্ধ	713 নাম : ডিহেশ্বৰী বড়ো স্বামীৰ নাম: অপু বড়ো ঘৰ নং : 156 বয়স : 38 লিঙ্গ : মহিলা	CFM1441947 ফটো উপলব্ধ	714 নাম : ফুলেন বড়ো পিতাৰ নাম: গেন্দ্ৰা বড়ো ঘৰ নং : 156 বয়স : 37 লিঙ্গ : পুৰুষ	CFM1441958 ফটো উপলব্ধ
715 নাম : সোনালী বড়ো মেধী স্বামীৰ নাম: ফুলেন বড়ো ঘৰ নং : 156 বয়স : 29 লিঙ্গ : মহিলা	CFM0278622 ফটো উপলব্ধ	716 নাম : কপিল চ বড়ো পিতাৰ নাম: অপু বড়ো ঘৰ নং : 156 বয়স : 22 লিঙ্গ : পুৰুষ	CFM7181399 ফটো উপলব্ধ	717 নাম : বিশাল বৰো পিতাৰ নাম: অপু বৰো ঘৰ নং : 156 বয়স : 19 লিঙ্গ : পুৰুষ	UU10127126 ফটো উপলব্ধ
718 নাম : জুল মনি বড়ো. পিতাৰ নাম: গেন্দ্ৰা ঘৰ নং : 156 বয়স : 48 লিঙ্গ : মহিলা	CFM1441914 ফটো উপলব্ধ	719 নাম : অনপমা বড়ো স্বামীৰ নাম: জুল বড়ো ঘৰ নং : 156 বয়স : 34 লিঙ্গ : মহিলা	CFM1892735 ফটো উপলব্ধ	720 নাম : বাজেন নাৰ্জাৰী পিতাৰ নাম: তাৰাচাদ নাৰ্জাৰী ঘৰ নং : 157 বয়স : 63 লিঙ্গ : পুৰুষ	UU10009274 ফটো উপলব্ধ



721 নাম : প্ৰমিলা কলিতা স্বামীৰ নাম: বলৰাম তালুকদাৰ ঘৰ নং : 157 বয়স : 49 লিঙ্গ : মহিলা	CFM1439856 ফটো উপলব্ধ	722 নাম : অলোচী বৰো অন্যান্য: শ্ৰম্ভৰ বৰো ঘৰ নং : 157 বয়স : 49 লিঙ্গ : মহিলা	UUI0030247 ফটো উপলব্ধ	723 নাম : ৰবি ৰাম বড়ো পিতাৰ নাম: দুলাল বড়ো ঘৰ নং : 159 বয়স : 46 লিঙ্গ : পুৰুষ	CFM0530568 ফটো উপলব্ধ
724 নাম : পূৰ্ণিমা বড়ো স্বামীৰ নাম: ৰবি ৰাম বড়ো ঘৰ নং : 159 বয়স : 38 লিঙ্গ : মহিলা	CFM0530675 ফটো উপলব্ধ	725 নাম : গোমোখাৰ বড়ো পিতাৰ নাম: জয়ৰাম বড়ো ঘৰ নং : 159 বয়স : 28 লিঙ্গ : পুৰুষ	CFM0163295 ফটো উপলব্ধ	726 নাম : কমল বড়ো পিতাৰ নাম: জয়ৰাম বড়ো ঘৰ নং : 159 বয়স : 27 লিঙ্গ : পুৰুষ	CFM0163345 ফটো উপলব্ধ
727 নাম : ৰিংখাং বৰো পিতাৰ নাম: ৰবি ৰাম বৰো ঘৰ নং : 157 বয়স : 19 লিঙ্গ : পুৰুষ	UUI0143875 ফটো উপলব্ধ	728 নাম : মেনা ব্ৰহ্ম পিতাৰ নাম: দাৰিয়া ঘৰ নং : 158 বয়স : 53 লিঙ্গ : পুৰুষ	CFM1442008 ফটো উপলব্ধ	729 নাম : দুৰী ব্ৰহ্ম স্বামীৰ নাম: মেনা ব্ৰহ্ম ঘৰ নং : 158 বয়স : 45 লিঙ্গ : মহিলা	CFM1442019 ফটো উপলব্ধ
730 নাম : হিমালী ব্ৰহ্ম স্বামীৰ নাম: মেনা ব্ৰহ্ম ঘৰ নং : 158 বয়স : 43 লিঙ্গ : মহিলা	CFM1442020 ফটো উপলব্ধ	731 নাম : সোৰাংসা ব্ৰহ্ম পিতাৰ নাম: মেনা ব্ৰহ্ম ঘৰ নং : 158 বয়স : 25 লিঙ্গ : পুৰুষ	CFM7181365 ফটো উপলব্ধ	732 নাম : অজন্তী নাৰ্জাৰী স্বামীৰ নাম: ৰাজেন নাৰ্জাৰী ঘৰ নং : 159 বয়স : 56 লিঙ্গ : মহিলা	CFM1442086 ফটো উপলব্ধ
733 নাম : লতিকা নাৰ্জাৰী পিতাৰ নাম: তাৰাচাদ ঘৰ নং : 159 বয়স : 37 লিঙ্গ : মহিলা	CFM1442053 ফটো উপলব্ধ	#2 734 নাম : সঞ্জয় নাৰ্জাৰী পিতাৰ নাম: ৰাজেন নাৰ্জাৰী ঘৰ নং : 159 বয়স : 33 লিঙ্গ : পুৰুষ	CFM1893410 ফটো উপলব্ধ	735 নাম : পূজা বসুমতাৰী স্বামীৰ নাম: সনজয় নাৰ্জাৰী ঘৰ নং : 159 বয়স : 32 লিঙ্গ : মহিলা	CFM0033647 ফটো উপলব্ধ
S 736 নাম : সনজয় নাৰ্জাৰী পিতাৰ নাম: ৰাজেন নাৰ্জাৰী ঘৰ নং : 159 বয়স : 32 লিঙ্গ : মহিলা	CFM1892859 ফটো উপলব্ধ	737 নাম : অজয় নাৰ্জাৰী পিতাৰ নাম: ৰাজেন নাৰ্জাৰী ঘৰ নং : 159 বয়স : 31 লিঙ্গ : পুৰুষ	CFM1893545 ফটো উপলব্ধ	738 নাম : প্ৰিনীস নাৰ্জাৰী পিতাৰ নাম: প্ৰসেনজিত নাৰ্জাৰী ঘৰ নং : 160 বয়স : 22 লিঙ্গ : পুৰুষ	CFM1287119 ফটো উপলব্ধ
739 নাম : এণ্ডী নাৰ্জাৰী স্বামীৰ নাম: তৰুন ঘৰ নং : 161 বয়স : 63 লিঙ্গ : মহিলা	CFM1442092 ফটো উপলব্ধ	740 নাম : প্ৰসেনজিত নাৰ্জাৰী পিতাৰ নাম: তৰুন ঘৰ নং : 161 বয়স : 47 লিঙ্গ : পুৰুষ	CFM1442100 ফটো উপলব্ধ	741 নাম : অঞ্জলী নাৰ্জাৰী স্বামীৰ নাম: প্ৰসেনজিত নাৰ্জাৰী ঘৰ নং : 161 বয়স : 42 লিঙ্গ : মহিলা	CFM1442111 ফটো উপলব্ধ
742 নাম : বিজিত নাৰ্জাৰী পিতাৰ নাম: কালাচাদ ঘৰ নং : 162 বয়স : 50 লিঙ্গ : পুৰুষ	CFM1442122 ফটো উপলব্ধ	743 নাম : সীমা নাৰ্জাৰী স্বামীৰ নাম: বিজিত ঘৰ নং : 162 বয়স : 42 লিঙ্গ : মহিলা	CFM1442133 ফটো উপলব্ধ	744 নাম : সুজতা নাৰ্জাৰী পিতাৰ নাম: বিজিত নাৰ্জাৰী ঘৰ নং : 162 বয়স : 32 লিঙ্গ : মহিলা	CFM1892882 ফটো উপলব্ধ
745 নাম : সংগীতা নাৰ্জাৰী পিতাৰ নাম: বিজিত নাৰ্জাৰী ঘৰ নং : 162 বয়স : 30 লিঙ্গ : মহিলা	CFM1893169 ফটো উপলব্ধ	746 নাম : থমাশ নাৰ্জাৰী পিতাৰ নাম: বিজিত কুমাৰ নাৰ্জাৰী ঘৰ নং : MUSHALPUR বয়স : 28 লিঙ্গ : পুৰুষ	CFM0429126 ফটো উপলব্ধ	747 নাম : স্বনজনা নাৰ্জাৰী পিতাৰ নাম: বিজিত কুমাৰ নাৰ্জাৰী ঘৰ নং : 162 বয়স : 25 লিঙ্গ : মহিলা	CFM0484790 ফটো উপলব্ধ
748 নাম : লাচিত নাৰ্জাৰী পিতাৰ নাম: কালাচাদ ঘৰ নং : 163 বয়স : 65 লিঙ্গ : পুৰুষ	CFM1442144 ফটো উপলব্ধ	749 নাম : জয়মতী নাৰ্জাৰী স্বামীৰ নাম: লাচিত নাৰ্জাৰী ঘৰ নং : 163 বয়স : 54 লিঙ্গ : মহিলা	CFM0162750 ফটো উপলব্ধ	750 নাম : অমিত নাৰ্জাৰী পিতাৰ নাম: লাচিত ঘৰ নং : 163 বয়স : 40 লিঙ্গ : পুৰুষ	CFM1442166 ফটো উপলব্ধ



751 নাম : সঞ্জিত নাৰ্জাৰী পিতাৰ নাম: লাচিত ঘৰ নং : ১৬৩ বয়স : 38 লিঙ্গ : পুৰুষ	CFM1442177 ফটো উপলব্ধ	752 নাম : হিৰমলা নাৰ্জাৰী পিতাৰ নাম: লাচিত ঘৰ নং : ১৬৩ বয়স : 34 লিঙ্গ : মহিলা	CFM1442188 ফটো উপলব্ধ	753 নাম : গীতা বসুমাতাৰি পিতাৰ নাম: হৌনেশ্বৰ বসুমাতাৰি ঘৰ নং : 163 বয়স : 29 লিঙ্গ : মহিলা	CFM0360552 ফটো উপলব্ধ
754 নাম : জিমী নাৰ্জাৰী পিতাৰ নাম: লাচিত নাৰ্জাৰী ঘৰ নং : ১৬৩ বয়স : 27 লিঙ্গ : পুৰুষ	CFM0162784 ফটো উপলব্ধ	755 নাম : বিপ্লব নাৰ্জাৰী পিতাৰ নাম: লালী নাৰ্জাৰী ঘৰ নং : ১৬৪ বয়স : 50 লিঙ্গ : পুৰুষ	CFM1442213 ফটো উপলব্ধ	756 নাম : সাবিত্ৰী নাৰ্জাৰী স্বামীৰ নাম: বিপ্লব নাৰ্জাৰী ঘৰ নং : ১৬৪ বয়স : 45 লিঙ্গ : মহিলা	CFM1442224 ফটো উপলব্ধ
757 নাম : ছনিমা নাৰ্জাৰী পিতাৰ নাম: বিপ্লব নাৰ্জাৰী ঘৰ নং : 164 বয়স : 26 লিঙ্গ : মহিলা	CFM0484733 ফটো উপলব্ধ	758 নাম : জগেশ নাৰ্জাৰী পিতাৰ নাম: লল্লা নাৰ্জাৰী ঘৰ নং : 164আ বয়স : 49 লিঙ্গ : পুৰুষ	CFM1442235 ফটো উপলব্ধ	759 নাম : বনিতা নাৰ্জাৰী স্বামীৰ নাম: জগেশ নাৰ্জাৰী ঘৰ নং : 164আ বয়স : 40 লিঙ্গ : মহিলা	CFM1892688 ফটো উপলব্ধ
760 নাম : তিদিনাশ নাৰ্জাৰী পিতাৰ নাম: লল্লা ঘৰ নং : 164বি বয়স : 46 লিঙ্গ : পুৰুষ	CFM1442246 ফটো উপলব্ধ	761 নাম : সবিতা বড়ো স্বামীৰ নাম: তিদিনাছ নাৰ্জাৰী ঘৰ নং : 164বি বয়স : 44 লিঙ্গ : মহিলা	CFM1892699 ফটো উপলব্ধ	762 নাম : চক্ৰধৰ ব্ৰহ্ম পিতাৰ নাম: চাবী বাম ব্ৰহ্ম ঘৰ নং : ১৬৫ বয়স : 67 লিঙ্গ : পুৰুষ	CFM1442268 ফটো উপলব্ধ
763 নাম : জয়মতী ব্ৰহ্ম স্বামীৰ নাম: চক্ৰধৰ ঘৰ নং : ১৬৫ বয়স : 58 লিঙ্গ : মহিলা	CFM1442279 ফটো উপলব্ধ	S 764 নাম : সোমবাৰী ব্ৰহ্ম পিতাৰ নাম: চাবী ঘৰ নং : ১৬৫ বয়স : 53 লিঙ্গ : মহিলা	CFM1442280 ফটো উপলব্ধ	765 নাম : মেদিন ব্ৰহ্ম পিতাৰ নাম: চক্ৰধৰ ঘৰ নং : ১৬৫ বয়স : 37 লিঙ্গ : পুৰুষ	CFM1442304 ফটো উপলব্ধ
766 নাম : ত্ৰিদিপ ব্ৰহ্ম পিতাৰ নাম: সক্ৰধৰ ব্ৰহ্ম ঘৰ নং : ১৬৫ বয়স : 34 লিঙ্গ : পুৰুষ	CFM1893261 ফটো উপলব্ধ	767 নাম : সাজিনা ব্ৰহ্ম স্বামীৰ নাম: মোদিন ব্ৰহ্ম ঘৰ নং : ১৬৫ বয়স : 34 লিঙ্গ : মহিলা	CFM1892633 ফটো উপলব্ধ	768 নাম : থানেশ্বৰ মুছাহাৰী পিতাৰ নাম: সিদ্ধাৰ মুছাহাৰী ঘৰ নং : ১৬৬ বয়স : 58 লিঙ্গ : পুৰুষ	CFM1442315 ফটো উপলব্ধ
769 নাম : ধনশ্ৰী মুছাহাৰী স্বামীৰ নাম: সন্তোষ মুছাহাৰী ঘৰ নং : ১৬৬ বয়স : 53 লিঙ্গ : মহিলা	CFM1442326 ফটো উপলব্ধ	770 নাম : লক্ষীশাৰী মোচাহাৰী স্বামীৰ নাম: থানেশ্বৰ মোচাহাৰী ঘৰ নং : ১৬৬ বয়স : 45 লিঙ্গ : মহিলা	CFM1442337 ফটো উপলব্ধ	771 নাম : সিমাংশা মুছাহাৰী মাতৃৰ নাম: ধনশ্ৰী মুছাহাৰী ঘৰ নং : ১৬৬ বয়স : 35 লিঙ্গ : পুৰুষ	CFM1893443 ফটো উপলব্ধ
772 নাম : পিংকি নাৰ্জাৰী স্বামীৰ নাম: সিমাংশা মুছাহাৰী ঘৰ নং : 166 বয়স : 33 লিঙ্গ : মহিলা	CFM7178304 ফটো উপলব্ধ	773 নাম : জ্যতচনা মুছাহাৰী পিতাৰ নাম: থানেশ্বৰ মুছাহাৰী ঘৰ নং : ১৬৬ বয়স : 30 লিঙ্গ : মহিলা	CFM0037119 ফটো উপলব্ধ	774 নাম : নিশা মুছাহাৰী পিতাৰ নাম: থানেশ্বৰ মুছাহাৰী ঘৰ নং : 166 বয়স : 21 লিঙ্গ : মহিলা	CFM7171127 ফটো উপলব্ধ
775 নাম : দিপেন ব্ৰহ্ম পিতাৰ নাম: বেগাৰু ঘৰ নং : ১৬৭ বয়স : 53 লিঙ্গ : পুৰুষ	CFM1442360 ফটো উপলব্ধ	776 নাম : বিৰেন ব্ৰহ্ম পিতাৰ নাম: বেগাৰু ঘৰ নং : ১৬৭ বয়স : 50 লিঙ্গ : পুৰুষ	CFM1442382 ফটো উপলব্ধ	777 নাম : জাৰী ব্ৰহ্ম স্বামীৰ নাম: দিপেন ব্ৰহ্ম ঘৰ নং : ১৬৭ বয়স : 47 লিঙ্গ : মহিলা	CFM1442371 ফটো উপলব্ধ
778 নাম : চগি ব্ৰহ্ম স্বামীৰ নাম: বিৰেন ব্ৰহ্ম ঘৰ নং : ১৬৭ বয়স : 44 লিঙ্গ : মহিলা	CFM1442393 ফটো উপলব্ধ	779 নাম : অনচুমা ব্ৰহ্ম পিতাৰ নাম: বিপিন ব্ৰহ্ম ঘৰ নং : ১৬৭ বয়স : 34 লিঙ্গ : পুৰুষ	CFM189374 ফটো উপলব্ধ	780 নাম : গেরলাং ব্ৰহ্ম পিতাৰ নাম: বিৰেন ব্ৰহ্ম ঘৰ নং : ১৬৭ বয়স : 29 লিঙ্গ : পুৰুষ	CFM0495838 ফটো উপলব্ধ



781 নাম : হাজৰী বসমতাৰী স্বামীৰ নাম : অনচুমা ব্ৰহ্ম ঘৰ নং : 167 বয়স : 28 লিঙ্গ : মহিলা	CFM1219849 ফটো উপলব্ধ	782 নাম : মিহিৰ ব্ৰহ্ম পিতাৰ নাম : বিৰেন ব্ৰহ্ম ঘৰ নং : 169 বয়স : 26 লিঙ্গ : পুৰুষ	CFM0315630 ফটো উপলব্ধ	783 নাম : পোৰ্জিক ব্ৰহ্ম পিতাৰ নাম : দেপেন ব্ৰহ্ম ঘৰ নং : 169 বয়স : 25 লিঙ্গ : পুৰুষ	CFM0313585 ফটো উপলব্ধ
784 নাম : বশী কলিতা পিতাৰ নাম : চবিন কলিতা ঘৰ নং : 167 বয়স : 20 লিঙ্গ : মহিলা	UUI0099127 ফটো উপলব্ধ	785 নাম : কনক গয়াৰী পিতাৰ নাম : থেমীন ঘৰ নং : 168 বয়স : 74 লিঙ্গ : পুৰুষ	CFM1442406 ফটো উপলব্ধ	786 নাম : জয়াচ গয়াৰী পিতাৰ নাম : কনক গয়াৰী ঘৰ নং : 168 বয়স : 48 লিঙ্গ : পুৰুষ	CFM1442417 ফটো উপলব্ধ
787 নাম : মৌসমি গয়াৰী স্বামীৰ নাম : জয়াচ গয়াৰী ঘৰ নং : 168 বয়স : 38 লিঙ্গ : মহিলা	CFM1442428 ফটো উপলব্ধ	788 নাম : অংশু গয়াৰী পিতাৰ নাম : জোয়াশ গয়াৰী ঘৰ নং : 168 বয়স : 21 লিঙ্গ : পুৰুষ	UUI0013318 ফটো উপলব্ধ	789 নাম : গহিন বড়ো পিতাৰ নাম : হলেৰাম ঘৰ নং : 169 বয়স : 63 লিঙ্গ : পুৰুষ	CFM1442495 ফটো উপলব্ধ
S 790 নাম : সত্য বড়ো পিতাৰ নাম : হলেৰাম ঘৰ নং : 169 বয়স : 60 লিঙ্গ : পুৰুষ	CFM1442439 ফটো উপলব্ধ	791 নাম : ফুলশ্ৰী বড়ো স্বামীৰ নাম : গহিন ঘৰ নং : 169 বয়স : 58 লিঙ্গ : মহিলা	CFM1442508 ফটো উপলব্ধ	792 নাম : অম্বলিকা বড়ো অন্যান্য : লীডৱেন বড়ো ঘৰ নং : 169 বয়স : 57 লিঙ্গ : মহিলা	UUI0041889 ফটো উপলব্ধ
S 793 নাম : বিলাশ বড়ো পিতাৰ নাম : হলেৰাম ঘৰ নং : 169 বয়স : 46 লিঙ্গ : পুৰুষ	CFM1442451 ফটো উপলব্ধ	794 নাম : মহন্ত বড়ো পিতাৰ নাম : হলে বড়ো ঘৰ নং : 169 বয়স : 43 লিঙ্গ : পুৰুষ	CFM1442462 ফটো উপলব্ধ	795 নাম : ডেনাল্ড বড়ো অন্যান্য : লীডৱেন বড়ো ঘৰ নং : 169 বয়স : 37 লিঙ্গ : পুৰুষ	UUI0041301 ফটো উপলব্ধ
796 নাম : নিলিমা বড়ো স্বামীৰ নাম : মহন্ত বড়ো ঘৰ নং : 169 বয়স : 36 লিঙ্গ : মহিলা	UUI0071308 ফটো উপলব্ধ	797 নাম : লিডৱেন বড়ো পিতাৰ নাম : সত্য বড়ো ঘৰ নং : 169 বয়স : 32 লিঙ্গ : পুৰুষ	CFM0484006 ফটো উপলব্ধ	S 798 নাম : ৰিমলা বড়ো পিতাৰ নাম : গহিন বড়ো ঘৰ নং : 169 বয়স : 31 লিঙ্গ : মহিলা	CFM0038406 ফটো উপলব্ধ
S 799 নাম : আজেলি বড়ো পিতাৰ নাম : গহিন বড়ো ঘৰ নং : 169 বয়স : 30 লিঙ্গ : মহিলা	CFM0038497 ফটো উপলব্ধ	800 নাম : নিজেম বড়ো পিতাৰ নাম : গহিন বড়ো ঘৰ নং : 169 বয়স : 29 লিঙ্গ : পুৰুষ	CFM0038588 ফটো উপলব্ধ	801 নাম : চক্ৰ গয়াৰী অন্যান্য : ৰহিন গয়াৰী ঘৰ নং : 170 বয়স : 60 লিঙ্গ : পুৰুষ	UUI0041988 ফটো উপলব্ধ
802 নাম : ৰহিণি গয়াৰী স্বামীৰ নাম : চক্ৰ গয়াৰী ঘৰ নং : 190 বয়স : 46 লিঙ্গ : মহিলা	CFM1442520 ফটো উপলব্ধ	803 নাম : জয়মতী বড়ো স্বামীৰ নাম : ধৰণি গয়াৰী ঘৰ নং : 170 বয়স : 40 লিঙ্গ : মহিলা	CFM0482471 ফটো উপলব্ধ	804 নাম : ধৰনি গয়াৰী অন্যান্য : জয়মতি বড়ো ঘৰ নং : 170 বয়স : 39 লিঙ্গ : পুৰুষ	UUI0041871 ফটো উপলব্ধ
805 নাম : বুনমী কলিতা পিতাৰ নাম : কুমুদ কলিতা ঘৰ নং : 190 বয়স : 34 লিঙ্গ : মহিলা	CFM0524256 ফটো উপলব্ধ	806 নাম : কৰ্ন গয়াৰী পিতাৰ নাম : সুমৰীয়া ঘৰ নং : 191 বয়স : 63 লিঙ্গ : পুৰুষ	CFM1442553 ফটো উপলব্ধ	807 নাম : জয়ন্তী বড়ো স্বামীৰ নাম : কৰ্ন ঘৰ নং : 191 বয়স : 58 লিঙ্গ : মহিলা	CFM1442564 ফটো উপলব্ধ
808 নাম : মঞ্জু বড়ো স্বামীৰ নাম : বিজয় গয়াৰী ঘৰ নং : 171 বয়স : 39 লিঙ্গ : মহিলা	CFM0491274 ফটো উপলব্ধ	S 809 নাম : বিজয় গয়াৰী পিতাৰ নাম : কৰ্ন ঘৰ নং : 191 বয়স : 36 লিঙ্গ : পুৰুষ	CFM1442575 ফটো উপলব্ধ	810 নাম : কাঞ্জন ৰয় স্বামীৰ নাম : সৰ্বেশ্বৰ ঘৰ নং : 192 বয়স : 80 লিঙ্গ : মহিলা	CFM1442586 ফটো উপলব্ধ



811 নাম : গিৰিবালা ৰায় পিতাৰ নাম: কন্দৰ্প ৰায় ঘৰ নং : 172 বয়স : 56 লিঙ্গ : মহিলা	UUJ0071340 ফটো উপলব্ধ	S 812 নাম : পবন ৰায় পিতাৰ নাম: সৰ্বেশ্বৰ ঘৰ নং : 192 বয়স : 43 লিঙ্গ : পুৰুষ	CFM1442600 ফটো উপলব্ধ	813 নাম : বিনা ৰায় স্বামীৰ নাম: পবন ৰায় ঘৰ নং : 192 বয়স : 40 লিঙ্গ : মহিলা	CFM0519280 ফটো উপলব্ধ
814 নাম : কন্দৰ্প ৰায় মাতৃৰ নাম: গিৰি বালা ৰায় ঘৰ নং : 192 বয়স : 28 লিঙ্গ : পুৰুষ	CFM0520643 ফটো উপলব্ধ	815 নাম : লাবণ্য ৰয় স্বামীৰ নাম: নৰেন ৰয় ঘৰ নং : 193 বয়স : 61 লিঙ্গ : মহিলা	CFM1442633 ফটো উপলব্ধ	816 নাম : জয়ন্তী বৰ্মন অন্যান্য: লাবাণ্য ৰয় ঘৰ নং : 193 বয়স : 48 লিঙ্গ : মহিলা	CFM0412239 ফটো উপলব্ধ
817 নাম : দিপালী ৰয় পিতাৰ নাম: নৰেন ৰয় ঘৰ নং : 193 বয়স : 41 লিঙ্গ : মহিলা	CFM1442644 ফটো উপলব্ধ	S 818 নাম : দিপক ৰয় পিতাৰ নাম: নৰেন ৰয় ঘৰ নং : 193 বয়স : 40 লিঙ্গ : পুৰুষ	CFM1893352 ফটো উপলব্ধ	# 819 নাম : দিত্তী ৰয় পিতাৰ নাম: নৰেন ৰয় ঘৰ নং : 173B বয়স : 37 লিঙ্গ : মহিলা	CFM1892871 ফটো উপলব্ধ
820 নাম : উত্তম পিতাৰ নাম: naren ঘৰ নং : 193 বয়স : 34 লিঙ্গ : পুৰুষ	CFM1893272 ফটো উপলব্ধ	821 নাম : ৰুমি ৰয় স্বামীৰ নাম: দিপক ৰয় ঘৰ নং : 193 বয়স : 31 লিঙ্গ : মহিলা	CFM0323337 ফটো উপলব্ধ	822 নাম : সৰলা কলিতা স্বামীৰ নাম: ছৰ্গে কলিতা ঘৰ নং : 198 বয়স : 64 লিঙ্গ : মহিলা	CFM1442746 ফটো উপলব্ধ
823 নাম : ফুলেন দাস পিতাৰ নাম: গংগাৰাম দাস ঘৰ নং : 174 বয়স : 61 লিঙ্গ : পুৰুষ	CFM1442702 ফটো উপলব্ধ	824 নাম : প্ৰতুল দাস পিতাৰ নাম: গংগা ঘৰ নং : 198 বয়স : 53 লিঙ্গ : পুৰুষ	CFM1442688 ফটো উপলব্ধ	825 নাম : কনিকা দাস স্বামীৰ নাম: ফুলেন দাস ঘৰ নং : 174 বয়স : 50 লিঙ্গ : মহিলা	CFM1442713 ফটো উপলব্ধ
826 নাম : লক্ষী বড়ো দাস স্বামীৰ নাম: প্ৰতুল দাস ঘৰ নং : 198 বয়স : 46 লিঙ্গ : মহিলা	CFM1442699 ফটো উপলব্ধ	827 নাম : উদ্ব কলিতা পিতাৰ নাম: ছৰ্গে কলিতা ঘৰ নং : 198 বয়স : 45 লিঙ্গ : পুৰুষ	CFM1442757 ফটো উপলব্ধ	828 নাম : ধ্ৰুৱ কুমাৰ দাস পিতাৰ নাম: ফুলেন দাস ঘৰ নং : 198 বয়স : 35 লিঙ্গ : পুৰুষ	CFM1443250 ফটো উপলব্ধ
829 নাম : চন্দনা ৰয় স্বামীৰ নাম: ধ্ৰুৱ কুমাৰ দাস ঘৰ নং : 174 বয়স : 33 লিঙ্গ : মহিলা	CFM0420158 ফটো উপলব্ধ	830 নাম : নৰবল্লভ দাস পিতাৰ নাম: ফুলেন দাস ঘৰ নং : 198 বয়স : 32 লিঙ্গ : পুৰুষ	CFM1443283 ফটো উপলব্ধ	831 নাম : প্ৰণৱ কুমাৰ দাস পিতাৰ নাম: ফুলেন দাস ঘৰ নং : 174 বয়স : 29 লিঙ্গ : পুৰুষ	CFM0261610 ফটো উপলব্ধ
832 নাম : দিপাংক দাস পিতাৰ নাম: প্ৰতুল দাস ঘৰ নং : 174 বয়স : 19 লিঙ্গ : পুৰুষ	UUJ0127175 ফটো উপলব্ধ	833 নাম : কিৰন কলিতা স্বামীৰ নাম: মহেন্দ্ৰ কলিতা ঘৰ নং : 196 বয়স : 73 লিঙ্গ : মহিলা	CFM1442791 ফটো উপলব্ধ	834 নাম : যোগেশ্বৰ কলিতা অন্যান্য: লতিকা কলিতা ঘৰ নং : 176 বয়স : 58 লিঙ্গ : পুৰুষ	UUJ0041525 ফটো উপলব্ধ
835 নাম : ৰহিনি কলিতা মাতৃৰ নাম: কিৰন কলিতা ঘৰ নং : 196 বয়স : 52 লিঙ্গ : মহিলা	CFM1892893 ফটো উপলব্ধ	836 নাম : লতিকা কলিতা স্বামীৰ নাম: যোগেশ্বৰ কলিতা ঘৰ নং : 196 বয়স : 46 লিঙ্গ : মহিলা	CFM1442815 ফটো উপলব্ধ	837 নাম : মনিকা কলিতা স্বামীৰ নাম: সঞ্জীৱ কলিতা ঘৰ নং : 196 বয়স : 39 লিঙ্গ : মহিলা	CFM1442837 ফটো উপলব্ধ
838 নাম : ৰুমি কলিতা স্বামীৰ নাম: চবীন কলিতা ঘৰ নং : 196 বয়স : 37 লিঙ্গ : মহিলা	CFM0365858 ফটো উপলব্ধ	839 নাম : ৰাহুল কলিতা পিতাৰ নাম: যোগেশ্বৰ কলিতা ঘৰ নং : 196 বয়স : 29 লিঙ্গ : পুৰুষ	CFM1934196 ফটো উপলব্ধ	840 নাম : কিৰন কলিতা অন্যান্য: চবীন কলিতা ঘৰ নং : 178 বয়স : 64 লিঙ্গ : মহিলা	UUJ0038182 ফটো উপলব্ধ



<p>S 841 CFM1442882</p> <p>নাম : মদন দাস ডেকা পিতাৰ নাম: বিষ্ণুৰাম ঘৰ নং : ১৭৮ বয়স : 55 লিঙ্গ : পুৰুষ</p> <p>ফটো উপলব্ধ</p>	<p>S 842 CFM1442893</p> <p>নাম : শকুন্তলা দাস স্বামীৰ নাম: মদন দাস ঘৰ নং : ১৭৮ বয়স : 48 লিঙ্গ : মহিলা</p> <p>ফটো উপলব্ধ</p>	<p>843 UUI0038174</p> <p>নাম : ঘনশ্যাম কলিতা অন্যান্য: গুনো কলিতা ঘৰ নং : 178 বয়স : 43 লিঙ্গ : পুৰুষ</p> <p>ফটো উপলব্ধ</p>
<p>844 CFM1442859</p> <p>নাম : চবিন কলিতা পিতাৰ নাম: ভবেন্দ্ৰ ঘৰ নং : ১৭৮ বয়স : 35 লিঙ্গ : পুৰুষ</p> <p>ফটো উপলব্ধ</p>	<p>S 845 CFM0169045</p> <p>নাম : চন্দ্রমায়া বড়ো পিতাৰ নাম: জয়ৰাম বড়ো ঘৰ নং : ১৭৮ বয়স : 32 লিঙ্গ : মহিলা</p> <p>ফটো উপলব্ধ</p>	<p>846 CFM1892848</p> <p>নাম : গুনা কলিতা অন্যান্য: ঘনশ্যাম কলিতা ঘৰ নং : ১৭৮ বয়স : 32 লিঙ্গ : মহিলা</p> <p>ফটো উপলব্ধ</p>
<p>847 CFM1442906</p> <p>নাম : অৰুন বসুমতাৰী পিতাৰ নাম: বাহা ঘৰ নং : ১৭৯ বয়স : 75 লিঙ্গ : পুৰুষ</p> <p>ফটো উপলব্ধ</p>	<p>848 CFM1442917</p> <p>নাম : অঞ্চলী বসুমতাৰী স্বামীৰ নাম: অৰুন ঘৰ নং : ১৭৯ বয়স : 68 লিঙ্গ : মহিলা</p> <p>ফটো উপলব্ধ</p>	<p>849 CFM1442928</p> <p>নাম : কেতেং বসুমতাৰী পিতাৰ নাম: অৰুন ঘৰ নং : ১৭৯ বয়স : 48 লিঙ্গ : পুৰুষ</p> <p>ফটো উপলব্ধ</p>
<p>850 CFM1442939</p> <p>নাম : জ্যোতি বসুমতাৰী স্বামীৰ নাম: কেতেং বসুমতাৰী ঘৰ নং : ১৭৯ বয়স : 43 লিঙ্গ : মহিলা</p> <p>ফটো উপলব্ধ</p>	<p>851 CFM1442951</p> <p>নাম : অনিল বসুমতাৰী পিতাৰ নাম: অৰুন ঘৰ নং : ১৭৯ বয়স : 42 লিঙ্গ : পুৰুষ</p> <p>ফটো উপলব্ধ</p>	<p>852 CFM1442962</p> <p>নাম : অন বসুমতাৰী পিতাৰ নাম: অৰুন ঘৰ নং : ১৭৯ বয়স : 40 লিঙ্গ : মহিলা</p> <p>ফটো উপলব্ধ</p>
<p>853 CFM1312883</p> <p>নাম : অনামিকা বড়ো স্বামীৰ নাম: অনীল বসুমতাৰী ঘৰ নং : 179 বয়স : 31 লিঙ্গ : মহিলা</p> <p>ফটো উপলব্ধ</p>	<p>S 854 CFM0323964</p> <p>নাম : সন্নি কলিতা পিতাৰ নাম: জগেশ্বৰ কলিতা ঘৰ নং : 179 বয়স : 27 লিঙ্গ : মহিলা</p> <p>ফটো উপলব্ধ</p>	<p>855 CFM1442984</p> <p>নাম : চামথী স্বৰ্গীয়াৰী স্বামীৰ নাম: ৰমণী ঘৰ নং : 1৮০ বয়স : 78 লিঙ্গ : মহিলা</p> <p>ফটো উপলব্ধ</p>
<p>856 CFM1442995</p> <p>নাম : লবকুশ স্বৰ্গীয়াৰী পিতাৰ নাম: ৰমা কান্ত স্বৰ্গীয়াৰী ঘৰ নং : 1৮০ বয়স : 51 লিঙ্গ : পুৰুষ</p> <p>ফটো উপলব্ধ</p>	<p>857 CFM1443001</p> <p>নাম : লতিমা বসুমতাৰী স্বামীৰ নাম: লব ঘৰ নং : 1৮০ বয়স : 48 লিঙ্গ : মহিলা</p> <p>ফটো উপলব্ধ</p>	<p>858 CFM0222984</p> <p>নাম : অঞ্জনা স্বৰ্গীয়াৰী পিতাৰ নাম: লব স্বৰ্গীয়াৰী ঘৰ নং : 1৮০ বয়স : 28 লিঙ্গ : মহিলা</p> <p>ফটো উপলব্ধ</p>
<p>859 CFM1112994</p> <p>নাম : চান্তী স্বৰ্গীয়াৰী পিতাৰ নাম: লোবো স্বৰ্গীয়াৰী ঘৰ নং : 180 বয়স : 23 লিঙ্গ : মহিলা</p> <p>ফটো উপলব্ধ</p>	<p>860 UUI0000489</p> <p>নাম : নিজেম স্বৰ্গীয়াৰী পিতাৰ নাম: লব কুশ স্বৰ্গীয়াৰী ঘৰ নং : 180 বয়স : 21 লিঙ্গ : পুৰুষ</p> <p>ফটো উপলব্ধ</p>	<p>861 CFM1443089</p> <p>নাম : নিৰঞ্জন হালৈ পিতাৰ নাম: মহীকান্ত হালৈ ঘৰ নং : 1৮১ বয়স : 78 লিঙ্গ : পুৰুষ</p> <p>ফটো উপলব্ধ</p>
<p>862 UUI0149351</p> <p>নাম : পাৰিজাত হালৈ স্বামীৰ নাম: নিৰঞ্জন হালৈ ঘৰ নং : 181 বয়স : 69 লিঙ্গ : মহিলা</p> <p>ফটো উপলব্ধ</p>	<p>863 CFM1443056</p> <p>নাম : ৰজনী নাৰ্জাৰী স্বামীৰ নাম: দেবেন নাৰ্জাৰী ঘৰ নং : 1৮১ বয়স : 63 লিঙ্গ : মহিলা</p> <p>ফটো উপলব্ধ</p>	<p>864 CFM1443045</p> <p>নাম : দেবেন নাৰ্জাৰী পিতাৰ নাম: তাৰাসাদ নাৰ্জাৰী ঘৰ নং : 1৮১ বয়স : 60 লিঙ্গ : পুৰুষ</p> <p>ফটো উপলব্ধ</p>
<p>865 CFM1443023</p> <p>নাম : বৃধবাৰী ব্ৰহ্ম স্বামীৰ নাম: নগেন ব্ৰহ্ম ঘৰ নং : 1৮১ বয়স : 51 লিঙ্গ : মহিলা</p> <p>ফটো উপলব্ধ</p>	<p>866 CFM1443012</p> <p>নাম : নগেন ব্ৰহ্ম পিতাৰ নাম: লোৱা ঘৰ নং : 1৮১ বয়স : 50 লিঙ্গ : পুৰুষ</p> <p>ফটো উপলব্ধ</p>	<p>867 CFM1443067</p> <p>নাম : সুভাষ নাৰ্জাৰী পিতাৰ নাম: দেবেন নাৰ্জাৰী ঘৰ নং : 1৮১ বয়স : 45 লিঙ্গ : পুৰুষ</p> <p>ফটো উপলব্ধ</p>
<p>868 CFM0042978</p> <p>নাম : মুনীন্দ্ৰ হালৈ পিতাৰ নাম: নিৰনঞ্জন হালৈ ঘৰ নং : 1৮১ বয়স : 38 লিঙ্গ : পুৰুষ</p> <p>ফটো উপলব্ধ</p>	<p>869 CFM1892600</p> <p>নাম : সাৰদা মচাহাৰী নাৰ্জাৰী স্বামীৰ নাম: সুভাষ নাৰ্জাৰী ঘৰ নং : 1৮১ বয়স : 37 লিঙ্গ : মহিলা</p> <p>ফটো উপলব্ধ</p>	<p>870 CFM0043018</p> <p>নাম : প্ৰিয়া ব্ৰহ্ম স্বামীৰ নাম: উমেশ ব্ৰহ্ম ঘৰ নং : 1৮১ বয়স : 35 লিঙ্গ : মহিলা</p> <p>ফটো উপলব্ধ</p>



871 নাম : উমেশ ব্ৰহ্ম পিতাৰ নাম: নগেন ব্ৰহ্ম ঘৰ নং : ১৮১ বয়স : 34 লিঙ্গ : পুৰুষ	CFM1893283 ফটো উপলব্ধ	872 নাম : অৰ্পনা ব্ৰহ্ম পিতাৰ নাম: বৰ্গা ব্ৰহ্ম ঘৰ নং : ১৮১ বয়স : 31 লিঙ্গ : মহিলা	CFM0323352 ফটো উপলব্ধ	873 নাম : ৰমন ব্ৰহ্ম পিতাৰ নাম: নগেন ব্ৰহ্ম ঘৰ নং : ১৮১ বয়স : 29 লিঙ্গ : পুৰুষ	CFM0220285 ফটো উপলব্ধ
874 নাম : ৰতেশ্বৰী ব্ৰহ্ম স্বামীৰ নাম: ৰমেন ব্ৰহ্ম ঘৰ নং : 181 বয়স : 29 লিঙ্গ : মহিলা	CFM7160369 ফটো উপলব্ধ	875 নাম : অঞ্জলী নাৰ্জাৰী পিতাৰ নাম: সুভাস নাৰ্জাৰী ঘৰ নং : 181 বয়স : 23 লিঙ্গ : মহিলা	CFM0429316 ফটো উপলব্ধ	876 নাম : চবিন কলিতা পিতাৰ নাম: বিপিন কলিতা ঘৰ নং : ১৮২ বয়স : 53 লিঙ্গ : পুৰুষ	CFM1443318 ফটো উপলব্ধ
877 নাম : প্ৰদীপ কলিতা পিতাৰ নাম: বিপিন কলিতা ঘৰ নং : ১৮২ বয়স : 48 লিঙ্গ : পুৰুষ	CFM1443307 ফটো উপলব্ধ	878 নাম : মামনী কলিতা স্বামীৰ নাম: সৰিন কলিতা ঘৰ নং : ১৮২ বয়স : 35 লিঙ্গ : মহিলা	CFM1892826 ফটো উপলব্ধ	879 নাম : জোৎসাৰ বসুমতাৰী পিতাৰ নাম: নৰিন বসুমতাৰী ঘৰ নং : ১৮২ বয়স : 34 লিঙ্গ : পুৰুষ	CFM1893307 ফটো উপলব্ধ
880 নাম : নিলিমা বসুমতাৰী স্বামীৰ নাম: ৰাজুল বসুমতাৰী ঘৰ নং : ১৮২ বয়স : 32 লিঙ্গ : মহিলা	CFM0043356 ফটো উপলব্ধ	881 নাম : তুলীকা বসুমতাৰী স্বামীৰ নাম: অক্ষয় বসুমতাৰী ঘৰ নং : 182 বয়স : 27 লিঙ্গ : মহিলা	CFM1269661 ফটো উপলব্ধ	882 নাম : ৰাজুল বসুমতাৰী অন্যান্য: নিলিমা বসুমতাৰী ঘৰ নং : 182 বয়স : 27 লিঙ্গ : পুৰুষ	UUI0030239 ফটো উপলব্ধ
883 নাম : ভৃগু কলিতা পিতাৰ নাম: অৰ্জুন কলিতা ঘৰ নং : 182 বয়স : 25 লিঙ্গ : পুৰুষ	CFM0515957 ফটো উপলব্ধ	884 নাম : অৰ্জুন কলিতা পিতাৰ নাম: বিপিন ঘৰ নং : ১৮২ ক বয়স : 56 লিঙ্গ : পুৰুষ	CFM1443147 ফটো উপলব্ধ	885 নাম : বীনা কলিতা স্বামীৰ নাম: অৰ্জুন কলিতা ঘৰ নং : ১৮২ ক বয়স : 47 লিঙ্গ : মহিলা	CFM1443158 ফটো উপলব্ধ
886 নাম : মনসিং নাৰ্জাৰী পিতাৰ নাম: খগেন নাৰ্জাৰী ঘৰ নং : ১৮৩ বয়স : 37 লিঙ্গ : পুৰুষ	CFM1893487 ফটো উপলব্ধ	887 নাম : নিভা বসুমতাৰী স্বামীৰ নাম: মনশীং নাৰ্জাৰী ঘৰ নং : ১৮৩ বয়স : 33 লিঙ্গ : মহিলা	CFM0043596 ফটো উপলব্ধ	888 নাম : দিপালী দেকা স্বামীৰ নাম: পৰেশ দেকা ঘৰ নং : 184 বয়স : 47 লিঙ্গ : মহিলা	UUI0003137 ফটো উপলব্ধ
889 নাম : কৌশিক ডেকা মাতৃৰ নাম: দিপালি ডেকা ঘৰ নং : 184 বয়স : 22 লিঙ্গ : পুৰুষ	CFM1312529 ফটো উপলব্ধ	890 নাম : জগেন চন্দ্ৰ বড়ো পিতাৰ নাম: দাচা ৰাম বড়ো ঘৰ নং : ১৮৬ বয়স : 66 লিঙ্গ : পুৰুষ	CFM1893512 ফটো উপলব্ধ	891 নাম : ললিতা বসুমতাৰী স্বামীৰ নাম: জগেন চন্দ্ৰ বড়ো ঘৰ নং : ১৮৬ বয়স : 51 লিঙ্গ : মহিলা	CFM1893647 ফটো উপলব্ধ
892 নাম : ৰশ্মি ৰেখা বড়ো পিতাৰ নাম: জগেন চন্দ্ৰ বড়ো ঘৰ নং : ১৮৬ বয়স : 30 লিঙ্গ : মহিলা	CFM1893658 ফটো উপলব্ধ	893 নাম : বিকাশ বড়ো পিতাৰ নাম: জগেন চন্দ্ৰ বড়ো ঘৰ নং : 186 বয়স : 23 লিঙ্গ : পুৰুষ	CFM1194067 ফটো উপলব্ধ	894 নাম : বনো নাৰ্জাৰী পিতাৰ নাম: দেবেন নাৰ্জাৰী ঘৰ নং : 187 বয়স : 38 লিঙ্গ : পুৰুষ	CFM1443078 ফটো উপলব্ধ
895 নাম : জোনালী বৰো স্বামীৰ নাম: বানা নাৰ্জাৰী ঘৰ নং : 187 বয়স : 26 লিঙ্গ : মহিলা	UUI0030270 ফটো উপলব্ধ	896 নাম : মনোৰঞ্জন মণ্ডল অন্যান্য: যোগেশ কলিতা ঘৰ নং : 188 বয়স : 58 লিঙ্গ : পুৰুষ	UUI0144295 ফটো উপলব্ধ	# 897 নাম : বৰিশা নাৰ্জাৰী স্বামীৰ নাম: সিবা ৰাম বোরো ঘৰ নং : 224 বয়স : 33 লিঙ্গ : মহিলা	CFM0343707 ফটো উপলব্ধ
898 নাম : সন্জিকা দৈমাৰী পিতাৰ নাম: চন্দন দৈমাৰী ঘৰ নং : ২২৬ বয়স : 27 লিঙ্গ : মহিলা	CFM0316562 ফটো উপলব্ধ	899 নাম : সনশ্ৰী পিতাৰ নাম: ৰবি ৰাম বড়ো ঘৰ নং : 333 বয়স : 24 লিঙ্গ : মহিলা	UUI0052852 ফটো উপলব্ধ	900 নাম : ৰোশমা বৰো পিতাৰ নাম: জোমিন বৰো ঘৰ নং : 445 বয়স : 21 লিঙ্গ : পুৰুষ	UUI0015057 ফটো উপলব্ধ



901	UUI0037408
নাম : জয়মতী কলিতা পিতাৰ নাম: মনোৰঞ্জন কলিতা ঘৰ নং : অমৰাবতী বয়স : 36 লিঙ্গ : মহিলা	ফটো উপলব্ধ

902	UUI0043125
নাম : বিৰজা বৰো স্বামীৰ নাম: সবিৰাম বৰো ঘৰ নং : হাউচ নো. 09 বয়স : 66 লিঙ্গ : মহিলা	ফটো উপলব্ধ

903	UUI0086819
নাম : মাৰিয়া ৰামচিয়াৰী পিতাৰ নাম: খন্দাৰসা ৰামচিয়াৰী ঘৰ নং : হাউচ নো 10 বয়স : 23 লিঙ্গ : মহিলা	ফটো উপলব্ধ

904	UUI0136986
নাম : মৃগায় হালৈ পিতাৰ নাম: যোগেশ্বৰ হালৈ ঘৰ নং : হাউচ নো. 109 বয়স : 19 লিঙ্গ : পুৰুষ	ফটো উপলব্ধ

905	UUI0139386
নাম : মৃগাংক হালৈ পিতাৰ নাম: যোগেশ্বৰ হালৈ ঘৰ নং : হাউচ নো. 109 বয়স : 19 লিঙ্গ : পুৰুষ	ফটো উপলব্ধ

906	UUI0093302
নাম : কৃষ্ণামনি কলিতা স্বামীৰ নাম: উপেন কলিতা ঘৰ নং : না বয়স : 21 লিঙ্গ : মহিলা	ফটো উপলব্ধ

907	CFM1303494
নাম : গীতা কলিতা স্বামীৰ নাম: গগন কলিতা ঘৰ নং : শ্ৰীপুৰদেওৰ বয়স : 33 লিঙ্গ : মহিলা	ফটো উপলব্ধ



<p>908 1 UUI0161505</p> <p>নাম : সংসমেই বসুমতাৰী পিতাৰ নাম: বুদে বসুমতাৰী ঘৰ নং : 13 বয়স : 20 লিঙ্গ : পুৰুষ</p> <p>ফটো উপলব্ধ</p>	<p>909 1 UUI0163196</p> <p>নাম : কংকন কলিতা পিতাৰ নাম: নগেন কলিতা ঘৰ নং : 120 বয়স : 18 লিঙ্গ : পুৰুষ</p> <p>ফটো উপলব্ধ</p>	<p>910 1 UUI0164236</p> <p>নাম : বংগিনা স্বৰ্গীয়াৰী স্বামীৰ নাম: লক্ষী কান্ত বৰো ঘৰ নং : 138 বয়স : 39 লিঙ্গ : মহিলা</p> <p>ফটো উপলব্ধ</p>
<p>911 1 CFM1419870</p> <p>নাম : সিবা ৰাম বড়ো পিতাৰ নাম: মেৰ্গা বড়ো ঘৰ নং : 224 বয়স : 38 লিঙ্গ : পুৰুষ</p> <p>ফটো উপলব্ধ</p>	<p>912 1 UUI0167056</p> <p>নাম : শিখামণি মদাহি স্বামীৰ নাম: ৰাতুল ৰয় ঘৰ নং : 0 বয়স : 26 লিঙ্গ : মহিলা</p> <p>ফটো উপলব্ধ</p>	<p>913 1 UUI0176065</p> <p>নাম : হেমেন বসুমতাৰী পিতাৰ নাম: ফুকন বসুমতাৰী ঘৰ নং : 45 বয়স : 22 লিঙ্গ : পুৰুষ</p> <p>ফটো উপলব্ধ</p>
<p>914 1 UUI0183467</p> <p>নাম : বৰষা হালৈ স্বামীৰ নাম: সনমণি কলিতা ঘৰ নং : 83 বয়স : 29 লিঙ্গ : মহিলা</p> <p>ফটো উপলব্ধ</p>	<p>915 1 UUI0183517</p> <p>নাম : শিৱৰাম বৰো অন্যান্য: বৰিশা বৰো ঘৰ নং : 224 বয়স : 38 লিঙ্গ : পুৰুষ</p> <p>ফটো উপলব্ধ</p>	<p>916 1 UUI0183558</p> <p>নাম : প্ৰাঞ্জল ডেকা মাতৃৰ নাম: পইন্যাদা ডেকা ঘৰ নং : 112A বয়স : 20 লিঙ্গ : পুৰুষ</p> <p>ফটো উপলব্ধ</p>
<p>917 1 UUI0183624</p> <p>নাম : থানশ্ৰী দৈমাৰী অন্যান্য: সান্জিকা দৈমাৰী ঘৰ নং : 226 বয়স : 24 লিঙ্গ : মহিলা</p> <p>ফটো উপলব্ধ</p>	<p>918 1 UUI0188979</p> <p>নাম : বন্দৰ্মখংগ নাৰ্জাৰী মাতৃৰ নাম: মৰাশী প্ৰিয়া নাৰ্জাৰী ঘৰ নং : 50 বয়স : 20 লিঙ্গ : পুৰুষ</p> <p>ফটো উপলব্ধ</p>	<p>919 1 UUI0190645</p> <p>নাম : প্ৰাঞ্জল বসুমতাৰী পিতাৰ নাম: জনীশ বসুমতাৰী ঘৰ নং : 46 বয়স : 18 লিঙ্গ : পুৰুষ</p> <p>ফটো উপলব্ধ</p>
<p>920 1 UUI0190793</p> <p>নাম : প্ৰস্তুতি ব্ৰহ্ম পিতাৰ নাম: বলেন ব্ৰহ্ম ঘৰ নং : 128 বয়স : 18 লিঙ্গ : মহিলা</p> <p>ফটো উপলব্ধ</p>	<p>921 1 UUI0191239</p> <p>নাম : ৰাখেব নাৰ্জাৰী মাতৃৰ নাম: মৰাশী প্ৰিয়া নাৰ্জাৰী ঘৰ নং : 50 বয়স : 19 লিঙ্গ : পুৰুষ</p> <p>ফটো উপলব্ধ</p>	<p>922 1 CFM7149123</p> <p>নাম : নিতা বসুমতাৰী মাতৃৰ নাম: জ্যোতি বসুমতাৰী ঘৰ নং : 179 বয়স : 22 লিঙ্গ : মহিলা</p> <p>ফটো উপলব্ধ</p>



923	1	UUI0195156
নাম : নিশামনি ডেকা পিতাৰ নাম: বৰুন ডেকা ঘৰ নং : 112 বয়স : 18 লিঙ্গ : মহিলা		
ফটো উপলব্ধ		

924	1	UUI0194928
নাম : কৌশিক হালৈ পিতাৰ নাম: খগেশ্বৰ হালৈ ঘৰ নং : 111 বয়স : 18 লিঙ্গ : পুৰুষ		
ফটো উপলব্ধ		

925	1	UUI0202614
নাম : সৰ্বিতা গুপ্তা বড়ো স্বামীৰ নাম: দত্ত বড়ো ঘৰ নং : 189 বয়স : 49 লিঙ্গ : মহিলা		
ফটো উপলব্ধ		

926	1	UUI0202648
নাম : দত্ত বড়ো পিতাৰ নাম: হৰিৰাম বড়ো ঘৰ নং : 189 বয়স : 49 লিঙ্গ : পুৰুষ		
ফটো উপলব্ধ		

927	1	UUI0203273
নাম : সন্সৰংগ বসুমতাৰী পিতাৰ নাম: জনাশী বসুমতাৰী ঘৰ নং : 46 বয়স : 20 লিঙ্গ : পুৰুষ		
ফটো উপলব্ধ		

928	1	UUI0203851
নাম : সৌমখোৰ বড়ো অন্যান্য: লুদা বড়ো ঘৰ নং : 142 বয়স : 25 লিঙ্গ : পুৰুষ		
ফটো উপলব্ধ		

929	1	UUI0207993
নাম : ববিতৰা ডেকা পিতাৰ নাম: পংকজ ডেকা ঘৰ নং : 125 বয়স : 18 লিঙ্গ : মহিলা		
ফটো উপলব্ধ		

## ভোটাৰৰ সাৰাংশ

## A) ভোটাৰৰ সংখ্যা

	তালিকাৰ প্ৰকাৰ	তালিকাৰ চিনাক্তকৰণ	ভোটাৰৰ সংখ্যা							
			পুৰুষ	মহিলা	৩য় লিঙ্গ	মুঠ				
I	মূল তালিকা	মূল তালিকা	বিশেষ সংশোধন, 2026 চনৰ পূৰ্বৰ 2025 চনৰ মূল তালিকাৰ লগত থকা সংযোজন সমূহ একত্ৰিতকৰণ কৰা তালিকা।				458	449	0	907
II	যোগ তালিকা	পৰিপূৰক 1	বিশেষ সংক্ষিপ্ত সংশোধন, 2026				9	6	0	15
		পৰিপূৰক 2	অনবিচ্ছিন্ন সংশোধন 2026				4	3	0	7
			মুঠ				13	9	0	22
III	বিয়োজন তালিকা	পৰিপূৰক 1	বিশেষ সংক্ষিপ্ত সংশোধন, 2026				23	28	0	51
		পৰিপূৰক 2	অনবিচ্ছিন্ন সংশোধন 2026				0	1	0	1
			মুঠ				23	29	0	52
IV	লিংগ ক্ষেত্ৰত পৰিবৰ্তনৰ বাবে পাৰ্থক্য					0	0	0	0	
এই সংশোধনৰ পিছত ভোটাৰ তালিকাত ভোটাৰৰ মুঠ সংখ্যা (I+II-III+IV)						448	429	0	877	

## B) শুধৰনীৰ সংখ্যা

তালিকাৰ প্ৰকাৰ	তালিকাৰ চিনাক্তকৰণ	শুধৰনীৰ সংখ্যা
পৰিপূৰক 1	বিশেষ সংক্ষিপ্ত সংশোধন, 2026	11
পৰিপূৰক 2	অনবিচ্ছিন্ন সংশোধন 2026	3
	মুঠ	14

নিৰ্বাচক পঞ্জীয়ন বিষয়াৰ স্বাক্ষৰ

E-মৃত, S-স্থানান্তৰিত/ বাসস্থান পৰিবৰ্তন, R-প্ৰতিলিপি, M-নিখোজ, Q-অযোগ্য