



ভোটাৰ তালিকা 2026 S03 অসম

বিধানসভা সমষ্টিৰ নম্বৰ, নাম আৰু সংৰক্ষণৰ স্থিতি : 42 - বাক্সা (অনুসূচিত জনজাতি)		খণ্ড নং : 115																			
এই বিধানসভা সমষ্টিত কোন সংসদীয় সমষ্টিৰ অন্তৰ্গত তাৰ নম্বৰ, নাম আৰু সংৰক্ষণ স্থিতি : 1 - কোকৰাঝাৰ (অনুসূচিত জনজাতি)																					
1. সংশোধনৰ বিৱৰণ																					
সংশোধনৰ বছৰ	2026	তালিকাৰ চিনাক্তকৰণ																			
ভিত্তি তাৰিখ	01-04-2026	বিশেষ সংশোধন, 2026 চনৰ পূৰ্বৰ 2025 চনৰ মূল তালিকাৰ লগত থকা সংযোজন সমূহ একত্ৰিতকৰণ কৰা তালিকা।																			
সংশোধনৰ প্ৰকাৰ	বিশেষ সংশোধন 2026																				
প্ৰকাশনৰ তাৰিখ	23-03-2026																				
2. খণ্ড আৰু ভোটগ্ৰহন কেন্দ্ৰৰ বিৱৰণ																					
খণ্ডৰ অন্তৰ্গত এলেকা সমূহৰ নম্বৰ আৰু নাম																					
1-আমবাৰী	<table border="1" style="width: 100%; border-collapse: collapse;"> <tr> <td>মূল চহৰ/গাওঁ</td> <td>: মুছলপুৰ পৌৰসভা</td> </tr> <tr> <td>ৱাৰ্ড নং</td> <td>: ৱাৰ্ড নং ৫</td> </tr> <tr> <td>ডাকঘৰ</td> <td>: মুছলপুৰ</td> </tr> <tr> <td>পুলিচ থানা</td> <td>: মুছলপুৰ</td> </tr> <tr> <td>ব্লক</td> <td>: মুছলপুৰ পৌৰসভা</td> </tr> <tr> <td>ৰাজহ চক্ৰ</td> <td>: বাক্সা</td> </tr> <tr> <td>জিলা</td> <td>: বাক্সা</td> </tr> <tr> <td>পিনকোড</td> <td>: 781372</td> </tr> </table>					মূল চহৰ/গাওঁ	: মুছলপুৰ পৌৰসভা	ৱাৰ্ড নং	: ৱাৰ্ড নং ৫	ডাকঘৰ	: মুছলপুৰ	পুলিচ থানা	: মুছলপুৰ	ব্লক	: মুছলপুৰ পৌৰসভা	ৰাজহ চক্ৰ	: বাক্সা	জিলা	: বাক্সা	পিনকোড	: 781372
মূল চহৰ/গাওঁ	: মুছলপুৰ পৌৰসভা																				
ৱাৰ্ড নং	: ৱাৰ্ড নং ৫																				
ডাকঘৰ	: মুছলপুৰ																				
পুলিচ থানা	: মুছলপুৰ																				
ব্লক	: মুছলপুৰ পৌৰসভা																				
ৰাজহ চক্ৰ	: বাক্সা																				
জিলা	: বাক্সা																				
পিনকোড	: 781372																				
3. ভোটগ্ৰহন কেন্দ্ৰৰ বিৱৰণ																					
ভোটগ্ৰহন কেন্দ্ৰৰ নম্বৰ আৰু নাম :		ভোটগ্ৰহন কেন্দ্ৰৰ প্ৰকাৰ (পুৰুষ/মহিলা/সাধাৰণ)		সাধাৰণ																	
115 - মুছলপুৰ এম ভি স্কুল (সোঁ শাখা)		খণ্ডৰ অন্তৰ্গত সহায়ক ভোটগ্ৰহন কেন্দ্ৰৰ সংখ্যা :		0																	
ভোটগ্ৰহন কেন্দ্ৰৰ ঠিকনা :																					
মুছলপুৰ এম ভি স্কুল, শ্ৰেণী নং ১, আমবাৰী																					
4. ভোটাৰৰ সংখ্যা																					
আৰম্ভনি ক্ৰমিক নং	শেষ ক্ৰমিক নং	মুঠ ভোটাৰ																			
		পুৰুষ	মহিলা	৩য় লিঙ্গ	মুঠ																
1	855	369	447	0	816																

নিৰ্বাচক পঞ্জীয়ন বিষয়াৰ স্বাক্ষৰ

Nazri Naksha

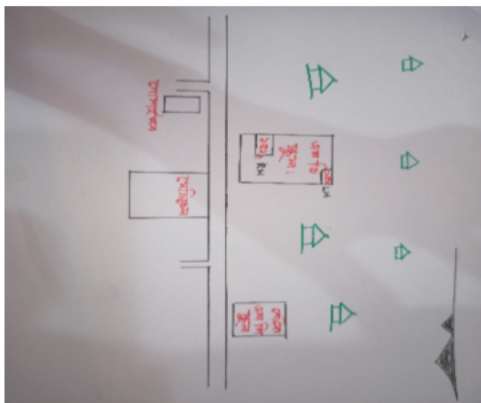

Google Map View

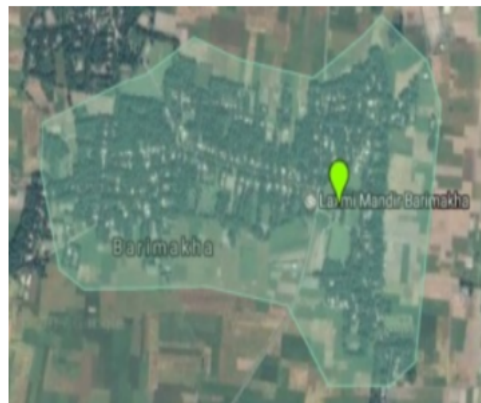

Polling Station Building Front View



ভোটগ্ৰহন কেন্দ্ৰৰ সন্মুখৰ দৃশ্য



Cad View

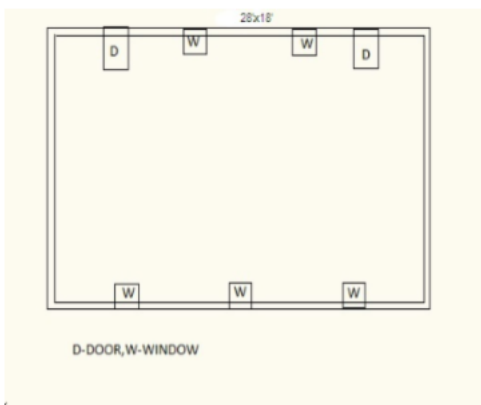

Key MAP View

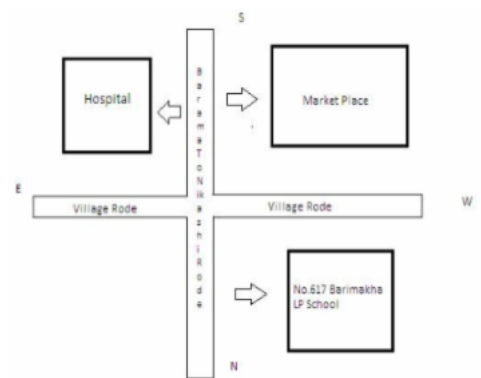



1	CFM0247973	ফটো উপলব্ধ	নাম : পোমেল্লু বসুমতাৰী পিতাৰ নাম: লেট ৰত্নেশ্বৰ বসুমতাৰী ঘৰ নং : 0 বয়স : 53 লিঙ্গ : পুৰুষ	2	CFM1191105	ফটো উপলব্ধ	নাম : সুমলতা এম হেগড়ে স্বামীৰ নাম: হেমেন ডেকা ঘৰ নং : 00 বয়স : 35 লিঙ্গ : মহিলা	3	CFM0278028	ফটো উপলব্ধ	নাম : বিনয় কুমাৰ দাস পিতাৰ নাম: কামাল দাস ঘৰ নং : 0 বয়স : 32 লিঙ্গ : পুৰুষ
4	JHC0042747	ফটো উপলব্ধ	নাম : বাবলী গয়াৰী পিতাৰ নাম: জগেন্দ্ৰ গয়াৰী ঘৰ নং : 000 বয়স : 32 লিঙ্গ : মহিলা	5	CFM0251686	ফটো উপলব্ধ	নাম : চৌৰাংগা বসুমতাৰী পিতাৰ নাম: নীলোচৰ বসুমতাৰী ঘৰ নং : 0 বয়স : 29 লিঙ্গ : পুৰুষ	6	CFM0273250	ফটো উপলব্ধ	নাম : চুমিত্ৰা ৰামছিয়াৰী ব্ৰহ্ম স্বামীৰ নাম: অংচুমা ব্ৰহ্ম ঘৰ নং : 0 বয়স : 28 লিঙ্গ : মহিলা
7	CFM0282186	ফটো উপলব্ধ	নাম : ৰূপালী নাথ পিতাৰ নাম: কৃষ্ণা ঘৰ নং : 0 বয়স : 28 লিঙ্গ : মহিলা	8	CFM0247908	ফটো উপলব্ধ	নাম : ফ্ৰেম্মীন বসুমতাৰী পিতাৰ নাম: পোমেল্লু বসুমতাৰী ঘৰ নং : 0 বয়স : 26 লিঙ্গ : পুৰুষ	9	CFM0288829	ফটো উপলব্ধ	নাম : মাৰ্চেল বসুমতাৰী পিতাৰ নাম: প্ৰদীপ বসুমতাৰী ঘৰ নং : 0 বয়স : 26 লিঙ্গ : পুৰুষ
10	CFM0250803	ফটো উপলব্ধ	নাম : অনপ ডেকা পিতাৰ নাম: বাবুল ডেকা ঘৰ নং : 0 বয়স : 26 লিঙ্গ : পুৰুষ	11	CFM1364563	ফটো উপলব্ধ	নাম : দিলীপ কুমাৰ ব্ৰহ্ম পিতাৰ নাম: বলিচৰণ ঘৰ নং : 1 বয়স : 59 লিঙ্গ : পুৰুষ	12	CFM1364574	ফটো উপলব্ধ	নাম : সৰলা ব্ৰহ্ম স্বামীৰ নাম: দিলীপ ব্ৰহ্ম ঘৰ নং : 1 বয়স : 51 লিঙ্গ : মহিলা
# 13	CFM7164809	ফটো উপলব্ধ	নাম : ভবেন দাস স্বামীৰ নাম: পুনু পাটগিৰী ঘৰ নং : 215 বয়স : 43 লিঙ্গ : মহিলা	14	CFM7164858	ফটো উপলব্ধ	নাম : জামিনী বৰ্মা স্বামীৰ নাম: সুৰত বৰ্মা ঘৰ নং : 1 বয়স : 40 লিঙ্গ : মহিলা	15	CFM0424234	ফটো উপলব্ধ	নাম : সুৰেচ ব্ৰহ্ম পিতাৰ নাম: দিলীপ ব্ৰহ্ম ঘৰ নং : 1 বয়স : 26 লিঙ্গ : পুৰুষ
16	CFM0424259	ফটো উপলব্ধ	নাম : নিতা ব্ৰহ্ম পিতাৰ নাম: দিলীপ ব্ৰহ্ম ঘৰ নং : 1 বয়স : 25 লিঙ্গ : মহিলা	17	CFM7171416	ফটো উপলব্ধ	নাম : চিৰঞ্জীৱ বংগচিয়াৰী পিতাৰ নাম: মুকুন্দ বংগচিয়াৰী ঘৰ নং : 1 বয়স : 23 লিঙ্গ : পুৰুষ	18	CFM7153778	ফটো উপলব্ধ	নাম : বৰ্ষা দেব নাথ পিতাৰ নাম: শংকৰ দেবনাথ ঘৰ নং : 1 বয়স : 21 লিঙ্গ : মহিলা
19	CFM1364609	ফটো উপলব্ধ	নাম : কনকচন্দ্ৰ ব্ৰহ্ম পিতাৰ নাম: চেনিৰাম ঘৰ নং : 0 বয়স : 80 লিঙ্গ : পুৰুষ	20	CFM1364610	ফটো উপলব্ধ	নাম : সৰোজনী ব্ৰহ্ম স্বামীৰ নাম: কনকচন্দ্ৰ ঘৰ নং : 0 বয়স : 74 লিঙ্গ : মহিলা	21	CFM1364621	ফটো উপলব্ধ	নাম : ৰাকেশ ব্ৰহ্ম পিতাৰ নাম: কনকচন্দ্ৰ ব্ৰহ্ম ঘৰ নং : 0 বয়স : 50 লিঙ্গ : পুৰুষ
22	CFM1364632	ফটো উপলব্ধ	নাম : তনুজা ব্ৰহ্ম পিতাৰ নাম: কনকচন্দ্ৰ ঘৰ নং : 0 বয়স : 49 লিঙ্গ : মহিলা	23	CFM1888079	ফটো উপলব্ধ	নাম : ৰঞ্জীমা ব্ৰহ্ম স্বামীৰ নাম: ৰাকেশ ব্ৰহ্ম ঘৰ নং : 0 বয়স : 43 লিঙ্গ : মহিলা	24	CFM0076448	ফটো উপলব্ধ	নাম : ৰাহুল ব্ৰহ্ম পিতাৰ নাম: কনক চন্দ্ৰ ব্ৰহ্ম ঘৰ নং : 0 বয়স : 36 লিঙ্গ : পুৰুষ
25	UUI0021642	ফটো উপলব্ধ	নাম : ঋষি ব্ৰহ্ম পিতাৰ নাম: ৰাকেশ ব্ৰহ্ম ঘৰ নং : 03 বয়স : 20 লিঙ্গ : পুৰুষ	26	CFM1364654	ফটো উপলব্ধ	নাম : সিমন্ত মুচাহাৰী পিতাৰ নাম: প্ৰহ্লাদ ঘৰ নং : 8 বয়স : 47 লিঙ্গ : পুৰুষ	27	CFM1364665	ফটো উপলব্ধ	নাম : গান্ধাৰী মুচাহাৰী স্বামীৰ নাম: সিমন্ত মুচাহাৰী ঘৰ নং : 04 বয়স : 47 লিঙ্গ : মহিলা
28	CFM1364676	ফটো উপলব্ধ	নাম : প্ৰবিন ব্ৰহ্ম পিতাৰ নাম: প্ৰহ্লাদ ব্ৰহ্ম ঘৰ নং : 8 বয়স : 44 লিঙ্গ : পুৰুষ	29	CFM1888002	ফটো উপলব্ধ	নাম : অনিতা ব্ৰহ্ম স্বামীৰ নাম: প্ৰবিন ব্ৰহ্ম ঘৰ নং : 8 বয়স : 38 লিঙ্গ : মহিলা	30	UUI0073775	ফটো উপলব্ধ	নাম : ব্ৰিজেশ মুচাহাৰী পিতাৰ নাম: সীমান্ত মুচাহাৰী সীমান্ত মুচাহাৰী ঘৰ নং : 04 বয়স : 20 লিঙ্গ : পুৰুষ



31 নাম : জতিকা মুছাহাৰী পিতাৰ নাম: সীমান্ত মুছাহাৰী সীমান্ত মুছাহাৰী ঘৰ নং : 04 বয়স : 20 লিঙ্গ : মহিলা	UU10073783 ফটো উপলব্ধ	32 নাম : সুচেন্দ্রনাথ ব্ৰহ্ম পিতাৰ নাম: চিতলা ঘৰ নং : 5 বয়স : 94 লিঙ্গ : পুৰুষ	CFM1364698 ফটো উপলব্ধ	33 নাম : বিনা ব্ৰহ্ম স্বামীৰ নাম: দেবপ্ৰতিম ব্ৰহ্ম ঘৰ নং : 5 বয়স : 49 লিঙ্গ : মহিলা	CFM1364723 ফটো উপলব্ধ
34 নাম : জননী ব্ৰহ্ম স্বামীৰ নাম: সুদীপ্ত ঘৰ নং : 5 বয়স : 44 লিঙ্গ : মহিলা	CFM1364745 ফটো উপলব্ধ	35 নাম : দেবৰ্ষি ব্ৰহ্ম পিতাৰ নাম: সুচেন্দ্রনাথ ঘৰ নং : 5 বয়স : 43 লিঙ্গ : পুৰুষ	CFM1364756 ফটো উপলব্ধ	36 নাম : মলিনা ব্ৰহ্ম স্বামীৰ নাম: দেবৰ্ষি ব্ৰহ্ম ঘৰ নং : 5 বয়স : 34 লিঙ্গ : মহিলা	CFM1370623 ফটো উপলব্ধ
37 নাম : বিছীতা ব্ৰহ্ম পিতাৰ নাম: সুদীপ্ত ব্ৰহ্ম ঘৰ নং : 5 বয়স : 28 লিঙ্গ : মহিলা	CFM0424242 ফটো উপলব্ধ	38 নাম : ৰক্তিমা ব্ৰহ্ম পিতাৰ নাম: দেবপ্ৰতিম ব্ৰহ্ম ঘৰ নং : 05 বয়স : 26 লিঙ্গ : মহিলা	CFM0424267 ফটো উপলব্ধ	39 নাম : জেশ্বিন ব্ৰহ্ম পিতাৰ নাম: দেবপ্ৰতিম ব্ৰহ্ম ঘৰ নং : 05 বয়স : 24 লিঙ্গ : মহিলা	CFM7167505 ফটো উপলব্ধ
40 নাম : গিৰিজা নাৰ্জাৰী স্বামীৰ নাম: যশোবন্ত ঘৰ নং : 6 বয়স : 65 লিঙ্গ : মহিলা	CFM1364767 ফটো উপলব্ধ	41 নাম : গুণজিত নাৰ্জাৰী পিতাৰ নাম: যশোবন্ত ঘৰ নং : 6 বয়স : 41 লিঙ্গ : পুৰুষ	CFM1364789 ফটো উপলব্ধ	42 নাম : পুষ্পা নাৰ্জাৰী পিতাৰ নাম: যশোবন্ত ঘৰ নং : 6 বয়স : 39 লিঙ্গ : মহিলা	CFM1364790 ফটো উপলব্ধ
43 নাম : জতিকা নাৰ্জাৰী পিতাৰ নাম: যশোবন্ত ঘৰ নং : 6 বয়স : 36 লিঙ্গ : মহিলা	CFM1364803 ফটো উপলব্ধ	44 নাম : পম্পী কলিতা পিতাৰ নাম: মনহৰী কলিতা ঘৰ নং : 006 বয়স : 26 লিঙ্গ : মহিলা	CFM0421958 ফটো উপলব্ধ	45 নাম : প্ৰবিলা বসুমতাৰী স্বামীৰ নাম: সচীন ঘৰ নং : 6ক বয়স : 70 লিঙ্গ : মহিলা	CFM1364814 ফটো উপলব্ধ
46 নাম : ৰাজীৱ বসুমতাৰী পিতাৰ নাম: শৰীৰীয়া ঘৰ নং : 6ক বয়স : 46 লিঙ্গ : পুৰুষ	CFM1364825 ফটো উপলব্ধ	47 নাম : মধমিতা বসুমতাৰী স্বামীৰ নাম: ৰাজীৱ বসুমতাৰী ঘৰ নং : 6ক বয়স : 45 লিঙ্গ : মহিলা	CFM1364836 ফটো উপলব্ধ	48 নাম : পদ্মিনী বসুমতাৰী স্বামীৰ নাম: চৰন ঘৰ নং : 9 বয়স : 75 লিঙ্গ : মহিলা	CFM1364847 ফটো উপলব্ধ
49 নাম : ইলা বসুমতাৰী পিতাৰ নাম: চৰন বসুমতাৰী ঘৰ নং : 9 বয়স : 66 লিঙ্গ : মহিলা	CFM1370634 ফটো উপলব্ধ	50 নাম : ৰাতুল বসুমতাৰী পিতাৰ নাম: চৰন বসুমতাৰী ঘৰ নং : 9 বয়স : 64 লিঙ্গ : পুৰুষ	CFM1370645 ফটো উপলব্ধ	51 নাম : তাৰাশঙ্কৰ বসুমতাৰী পিতাৰ নাম: চৰন ঘৰ নং : 9 বয়স : 57 লিঙ্গ : পুৰুষ	CFM1364870 ফটো উপলব্ধ
52 নাম : মনু বসুমতাৰী পিতাৰ নাম: চৰন ঘৰ নং : 9 বয়স : 52 লিঙ্গ : পুৰুষ	CFM1364858 ফটো উপলব্ধ	53 নাম : পুতুলী বসুমতাৰী স্বামীৰ নাম: তাৰাশঙ্কৰ ঘৰ নং : 9 বয়স : 49 লিঙ্গ : মহিলা	CFM1364881 ফটো উপলব্ধ	54 নাম : বিজা বসুমতাৰী স্বামীৰ নাম: মনু বসুমতাৰী ঘৰ নং : 9 বয়স : 43 লিঙ্গ : মহিলা	CFM1364869 ফটো উপলব্ধ
55 নাম : সোনাথী বসুমতাৰী স্বামীৰ নাম: ৰাতুল বসুমতাৰী ঘৰ নং : 9 বয়স : 37 লিঙ্গ : মহিলা	CFM1370656 ফটো উপলব্ধ	56 নাম : মাৰ্চিনা বসুমতাৰী পিতাৰ নাম: টাৰা শংকৰ বসুমতাৰী ঘৰ নং : 9 বয়স : 30 লিঙ্গ : মহিলা	CFM1887907 ফটো উপলব্ধ	57 নাম : নিকলাস বসুমতাৰী পিতাৰ নাম: টাৰা শংকৰ বসুমতাৰী ঘৰ নং : 07 বয়স : 25 লিঙ্গ : পুৰুষ	CFM0453613 ফটো উপলব্ধ
58 নাম : ফ ল পিতাৰ নাম: SADAKR D ঘৰ নং : 8 বয়স : 27 লিঙ্গ : পুৰুষ	CFM0288142 ফটো উপলব্ধ	59 নাম : ব্ৰিজেশ মুছাহাৰী পিতাৰ নাম: সীমান্ত মুছাহাৰী ঘৰ নং : 8 বয়স : 27 লিঙ্গ : পুৰুষ	UU10046763 ফটো উপলব্ধ	60 নাম : জতিকা মুছাহাৰী পিতাৰ নাম: সীমান্ত মুছাহাৰী মুছাহাৰী ঘৰ নং : 8 বয়স : 23 লিঙ্গ : মহিলা	UU10045765 ফটো উপলব্ধ



61	CFM1364892	ফটো উপলব্ধ	নাম : আৰতী ব্ৰহ্ম স্বামীৰ নাম: বৃপলাল ঘৰ নং : ১০ বয়স : 59 লিঙ্গ : মহিলা	62	CFM0285957	ফটো উপলব্ধ	নাম : মুনালি ব্ৰহ্ম স্বামীৰ নাম: বীৰু ব্ৰহ্ম ঘৰ নং : 10 বয়স : 40 লিঙ্গ : মহিলা	63	CFM1364905	ফটো উপলব্ধ	নাম : মৃদল ব্ৰহ্ম পিতাৰ নাম: বৃপলাল ঘৰ নং : ১০ বয়স : 39 লিঙ্গ : পুৰুষ
64	CFM0277947	ফটো উপলব্ধ	নাম : বীৰু ব্ৰহ্ম পিতাৰ নাম: অক্ষয়কুমাৰ ব্ৰহ্ম ঘৰ নং : 10 বয়স : 38 লিঙ্গ : পুৰুষ	65	CFM1364927	ফটো উপলব্ধ	নাম : তৰুন ব্ৰহ্ম পিতাৰ নাম: বামচৰণ ঘৰ নং : ১১ বয়স : 69 লিঙ্গ : পুৰুষ	66	CFM1364938	ফটো উপলব্ধ	নাম : বেখা ব্ৰহ্ম স্বামীৰ নাম: তৰুন ব্ৰহ্ম ঘৰ নং : 11 বয়স : 58 লিঙ্গ : মহিলা
67	CFM1364972	ফটো উপলব্ধ	নাম : বৰুন ব্ৰহ্ম পিতাৰ নাম: বামচৰন ব্ৰহ্ম ঘৰ নং : ১১ বয়স : 55 লিঙ্গ : পুৰুষ	68	CFM1364950	ফটো উপলব্ধ	নাম : জয়া ব্ৰহ্ম স্বামীৰ নাম: অৰুন ঘৰ নং : ১১ বয়স : 54 লিঙ্গ : মহিলা	69	CFM1364994	ফটো উপলব্ধ	নাম : সুমিত্ৰা ব্ৰহ্ম পিতাৰ নাম: বামচৰন ঘৰ নং : ১১ বয়স : 49 লিঙ্গ : মহিলা
70	CFM1364983	ফটো উপলব্ধ	নাম : জয়শ্ৰী ব্ৰহ্ম ব্ৰহ্ম স্বামীৰ নাম: বৰুন ব্ৰহ্ম ঘৰ নং : ১১ বয়স : 49 লিঙ্গ : মহিলা	71	CFM1365000	ফটো উপলব্ধ	নাম : মনোজ ব্ৰহ্ম পিতাৰ নাম: বামছৰন ঘৰ নং : ১১ বয়স : 40 লিঙ্গ : পুৰুষ	72	CFM1364961	ফটো উপলব্ধ	নাম : বন্দনা ব্ৰহ্ম পিতাৰ নাম: অৰুন ঘৰ নং : ১১ বয়স : 37 লিঙ্গ : মহিলা
73	CFM1888013	ফটো উপলব্ধ	নাম : অঞ্জনা ব্ৰহ্ম স্বামীৰ নাম: মনোজ ব্ৰহ্ম ঘৰ নং : ১১ বয়স : 36 লিঙ্গ : মহিলা	74	CFM1231331	ফটো উপলব্ধ	নাম : ফুন বনি ব্ৰহ্ম পিতাৰ নাম: অৰুন চ ব্ৰহ্ম ঘৰ নং : 11 বয়স : 33 লিঙ্গ : মহিলা	75	CFM0008037	ফটো উপলব্ধ	নাম : বীতমনি ব্ৰহ্ম পিতাৰ নাম: তৰুন ব্ৰহ্ম ঘৰ নং : ১১ বয়স : 32 লিঙ্গ : মহিলা
76	CFM0286385	ফটো উপলব্ধ	নাম : ভদ্রেশ্বৰ বসুমতাৰী স্বামীৰ নাম: সমৰসিংহ বসুমতাৰী ঘৰ নং : 11 বয়স : 28 লিঙ্গ : মহিলা	77	CFM1231323	ফটো উপলব্ধ	নাম : নীত বনি ব্ৰহ্ম পিতাৰ নাম: অৰুন চ ব্ৰহ্ম ঘৰ নং : 11 বয়স : 27 লিঙ্গ : মহিলা	78	CFM7185440	ফটো উপলব্ধ	নাম : সুস্মিতা ব্ৰহ্ম পিতাৰ নাম: তৰুন ব্ৰহ্ম ঘৰ নং : 11 বয়স : 27 লিঙ্গ : মহিলা
79	CFM1272343	ফটো উপলব্ধ	নাম : নয়ন ব্ৰহ্ম পিতাৰ নাম: তৰুন ব্ৰহ্ম ঘৰ নং : 11 বয়স : 23 লিঙ্গ : পুৰুষ	80	UUI0052712	ফটো উপলব্ধ	নাম : প্ৰিয়ংকা ব্ৰহ্ম পিতাৰ নাম: বৰুন ব্ৰহ্ম ঘৰ নং : 11 বয়স : 21 লিঙ্গ : মহিলা	81	CFM1365022	ফটো উপলব্ধ	নাম : দময়ন্তী বসুমতাৰী স্বামীৰ নাম: মনোৰঞ্জন ঘৰ নং : ১২ বয়স : 79 লিঙ্গ : মহিলা
82	CFM1365033	ফটো উপলব্ধ	নাম : মহেন্দ্ৰ বসুমতাৰী পিতাৰ নাম: মনোৰঞ্জন ঘৰ নং : ১২ বয়স : 57 লিঙ্গ : পুৰুষ	83	CFM1365055	ফটো উপলব্ধ	নাম : কুমুদ বসুমতাৰী পিতাৰ নাম: মনোৰঞ্জন ঘৰ নং : ১২ বয়স : 53 লিঙ্গ : পুৰুষ	84	CFM1365044	ফটো উপলব্ধ	নাম : লতা বসুমতাৰী স্বামীৰ নাম: মহেন্দ্ৰ বসুমতাৰী ঘৰ নং : ১২ বয়স : 46 লিঙ্গ : মহিলা
85	CFM1153022	ফটো উপলব্ধ	নাম : তুন লাহাৰী স্বামীৰ নাম: কুমুদ বসুমতাৰী ঘৰ নং : 12 বয়স : 45 লিঙ্গ : মহিলা	86	CFM1365066	ফটো উপলব্ধ	নাম : সঞ্জয় বসুমতাৰী পিতাৰ নাম: মনোৰঞ্জন ঘৰ নং : ১২ বয়স : 44 লিঙ্গ : পুৰুষ	87	CFM1888035	ফটো উপলব্ধ	নাম : ভান বসুমতাৰী স্বামীৰ নাম: সঞ্জয় বসুমতাৰী ঘৰ নং : ১২ বয়স : 37 লিঙ্গ : মহিলা
88	CFM0519041	ফটো উপলব্ধ	নাম : মঞ্জুমীতা বসুমতাৰী পিতাৰ নাম: মহেন্দ্ৰ বসুমতাৰী ঘৰ নং : ১২ বয়স : 25 লিঙ্গ : মহিলা	89	CFM1365146	ফটো উপলব্ধ	নাম : অনীল কু বসুমতাৰী পিতাৰ নাম: উমেশ চ বসুমতাৰী ঘৰ নং : ১৩ বয়স : 57 লিঙ্গ : পুৰুষ	90	CFM1365113	ফটো উপলব্ধ	নাম : বিজয় কৃষ্ণ শৰ্মা পিতাৰ নাম: প্ৰভাত চন্দ্ৰ বড়ো ঘৰ নং : 13 বয়স : 53 লিঙ্গ : পুৰুষ



91 নাম : মুনিব বসুমতাৰী পিতাৰ নাম: উমেশ বসুমতাৰী ঘৰ নং : ১৩ বয়স : 50 লিঙ্গ : পুৰুষ	CFM1365168 ফটো উপলব্ধ	92 নাম : মালকা বসুমতাৰী স্বামীৰ নাম: মনিব বসুমতাৰী ঘৰ নং : ১৩ বয়স : 43 লিঙ্গ : মহিলা	CFM1365179 ফটো উপলব্ধ	93 নাম : কামিনী বসুমতাৰী স্বামীৰ নাম: অনিল কুমাৰ বসুমতাৰী ঘৰ নং : ১৩ বয়স : 43 লিঙ্গ : মহিলা	CFM1365157 ফটো উপলব্ধ
94 নাম : বহিলা শৰ্ম্মীয়াৰী স্বামীৰ নাম: বিজয় কৃষ্ণ শৰ্ম্মীয়াৰী ঘৰ নং : 13 বয়স : 43 লিঙ্গ : মহিলা	CFM1365124 ফটো উপলব্ধ	95 নাম : প্ৰসী শৰ্ম্মীয়াৰী পিতাৰ নাম: বিজয় কৃষ্ণ শৰ্ম্মীয়াৰী ঘৰ নং : 13 বয়স : 21 লিঙ্গ : মহিলা	UUI0045096 ফটো উপলব্ধ	96 নাম : দিব্যা বসুমতাৰী পিতাৰ নাম: অনিল বসুমতাৰী ঘৰ নং : 13 বয়স : 21 লিঙ্গ : মহিলা	UUI0046789 ফটো উপলব্ধ
97 নাম : ববিন বসুমতাৰী পিতাৰ নাম: উমেশ ঘৰ নং : ১৪ বয়স : 59 লিঙ্গ : পুৰুষ	CFM1365180 ফটো উপলব্ধ	98 নাম : বাহৰী বসুমতাৰী স্বামীৰ নাম: ববিন ঘৰ নং : ১৪ বয়স : 54 লিঙ্গ : মহিলা	CFM1365135 ফটো উপলব্ধ	99 নাম : প্ৰাঞ্জল বসুমতাৰী পিতাৰ নাম: ববিন বসুমতাৰী ঘৰ নং : 14 বয়স : 20 লিঙ্গ : পুৰুষ	UUI0044735 ফটো উপলব্ধ
100 নাম : খেলিব নাৰ্জাৰী স্বামীৰ নাম: বৃপনাথ ঘৰ নং : ১৫ বয়স : 57 লিঙ্গ : মহিলা	CFM1365226 ফটো উপলব্ধ	101 নাম : দিপামনী নাৰ্জাৰী স্বামীৰ নাম: তনুৰাম নাৰ্জাৰী ঘৰ নং : ১৫ বয়স : 53 লিঙ্গ : মহিলা	CFM1365293 ফটো উপলব্ধ	102 নাম : নিৰু নাৰ্জাৰী স্বামীৰ নাম: নমল চন্দ্ৰ নাৰ্জাৰী ঘৰ নং : ১৫ বয়স : 47 লিঙ্গ : মহিলা	CFM1365248 ফটো উপলব্ধ
103 নাম : জনালী নাৰ্জাৰী স্বামীৰ নাম: চৰন নাৰ্জাৰী ঘৰ নং : ১৫ বয়স : 41 লিঙ্গ : মহিলা	CFM1370690 ফটো উপলব্ধ	104 নাম : প্ৰীতম নাৰ্জাৰী পিতাৰ নাম: বৃপনাথ ঘৰ নং : ১৫ বয়স : 37 লিঙ্গ : পুৰুষ	CFM1365260 ফটো উপলব্ধ	105 নাম : প্ৰকাশ নাৰ্জাৰী পিতাৰ নাম: বৃপনাথ নাৰ্জাৰী ঘৰ নং : ১৫ বয়স : 34 লিঙ্গ : পুৰুষ	CFM1370667 ফটো উপলব্ধ
106 নাম : হিবমনি নাৰ্জাৰী পিতাৰ নাম: তনুৰাম নাৰ্জাৰী ঘৰ নং : ১৫ বয়স : 33 লিঙ্গ : মহিলা	CFM1370689 ফটো উপলব্ধ	107 নাম : অংশুমী নাৰ্জাৰী পিতাৰ নাম: গৌৰী কান্ত নাৰ্জাৰী গৌৰী কান্ত নাৰ্জাৰী ঘৰ নং : 15 বয়স : 33 লিঙ্গ : মহিলা	UUI0023127 ফটো উপলব্ধ	108 নাম : অংশুমী নাৰ্জাৰী স্বামীৰ নাম: প্ৰকাশ নাৰ্জাৰী ঘৰ নং : 15 বয়স : 33 লিঙ্গ : মহিলা	UUI0045351 ফটো উপলব্ধ
109 নাম : পুনখাৰাজ নাৰ্জাৰী পিতাৰ নাম: তনুৰাম নাৰ্জাৰী ঘৰ নং : ১৫ বয়স : 28 লিঙ্গ : পুৰুষ	CFM0159111 ফটো উপলব্ধ	110 নাম : ভাস্কৰ জ্যোতি নাৰ্জাৰী মাতৃৰ নাম: নিৰু নাৰ্জাৰী ঘৰ নং : 15 বয়স : 25 লিঙ্গ : পুৰুষ	UUI0023119 ফটো উপলব্ধ	111 নাম : দিমঅৰেশ নাৰ্জাৰী পিতাৰ নাম: চৰন নাৰ্জাৰী ঘৰ নং : 15 বয়স : 19 লিঙ্গ : পুৰুষ	UUI0145284 ফটো উপলব্ধ
112 নাম : নখশ্ৰী নাৰ্জাৰী স্বামীৰ নাম: হৰেশ্বৰ নাৰ্জাৰী ঘৰ নং : ১৫ বয়স : 79 লিঙ্গ : মহিলা	CFM1365282 ফটো উপলব্ধ	113 নাম : সণেশ্বৰী ব্ৰহ্ম পিতাৰ নাম: হৰেশ্বৰ নাৰ্জাৰী ঘৰ নং : ১৫ বয়স : 53 লিঙ্গ : মহিলা	CFM1365306 ফটো উপলব্ধ	114 নাম : গোবিন্দ ব্ৰহ্ম পিতাৰ নাম: কৰেন্দ্ৰ ঘৰ নং : ১৬ বয়স : 74 লিঙ্গ : পুৰুষ	CFM1365328 ফটো উপলব্ধ
115 নাম : বেণু ব্ৰহ্ম স্বামীৰ নাম: গোবিন্দ ঘৰ নং : ১৬ বয়স : 67 লিঙ্গ : মহিলা	CFM1365339 ফটো উপলব্ধ	116 নাম : মতিলাল ব্ৰহ্ম পিতাৰ নাম: গবিন্দ ব্ৰহ্ম ঘৰ নং : ১৬ বয়স : 41 লিঙ্গ : পুৰুষ	CFM1365362 ফটো উপলব্ধ	117 নাম : দমন ব্ৰহ্ম স্বামীৰ নাম: পবিন ব্ৰহ্ম ঘৰ নং : ১৬ বয়স : 40 লিঙ্গ : মহিলা	CFM1365351 ফটো উপলব্ধ
118 নাম : পৰ্ণিমা ব্ৰহ্ম স্বামীৰ নাম: মতিলাল ব্ৰহ্ম ঘৰ নং : ১৬ বয়স : 39 লিঙ্গ : মহিলা	CFM1365373 ফটো উপলব্ধ	119 নাম : অলকা নাৰ্জাৰী স্বামীৰ নাম: ববি নাৰ্জাৰী ঘৰ নং : ১৬ বয়স : 37 লিঙ্গ : মহিলা	CFM0160010 ফটো উপলব্ধ	120 নাম : মণিকা মুছাহাৰী নাৰ্জাৰী স্বামীৰ নাম: চবিন নাৰ্জাৰী ঘৰ নং : 16 বয়স : 33 লিঙ্গ : মহিলা	CFM0501270 ফটো উপলব্ধ



121 নাম : বিউটি ব্ৰহ্ম মাতৃৰ নাম: দামন ব্ৰহ্ম ঘৰ নং : 16 বয়স : 22 লিঙ্গ : মহিলা	CFM7165566 ফটো উপলব্ধ	122 নাম : বিউটি ব্ৰহ্ম পিতাৰ নাম: পবীন ব্ৰহ্ম ঘৰ নং : 16 বয়স : 22 লিঙ্গ : মহিলা	CFM7166101 ফটো উপলব্ধ	123 নাম : পমিকা ব্ৰহ্ম পিতাৰ নাম: মতিলাল ব্ৰহ্ম ঘৰ নং : 16 বয়স : 21 লিঙ্গ : মহিলা	UUI0016899 ফটো উপলব্ধ
124 নাম : সোমালু নাৰ্জাৰী পিতাৰ নাম: লংকেশ্বৰ ঘৰ নং : 16ক বয়স : 64 লিঙ্গ : পুৰুষ	CFM1365395 ফটো উপলব্ধ	125 নাম : মিৰা নাৰ্জাৰী স্বামীৰ নাম: সোমালু নাৰ্জাৰী ঘৰ নং : 16ক বয়স : 59 লিঙ্গ : মহিলা	CFM1365408 ফটো উপলব্ধ	126 নাম : ৰবি নাৰ্জাৰী পিতাৰ নাম: সোমালু নাৰ্জাৰী ঘৰ নং : 16ক বয়স : 40 লিঙ্গ : পুৰুষ	CFM1365419 ফটো উপলব্ধ
127 নাম : চবিন নাৰ্জাৰী পিতাৰ নাম: সোমালু নাৰ্জাৰী ঘৰ নং : 16ক বয়স : 37 লিঙ্গ : পুৰুষ	CFM1887849 ফটো উপলব্ধ	128 নাম : চুজিত নাৰ্জাৰী পিতাৰ নাম: চমালু নাৰ্জাৰী ঘৰ নং : 16ক বয়স : 36 লিঙ্গ : পুৰুষ	CFM1370714 ফটো উপলব্ধ	E 129 নাম : নাৰদ ৰামছিয়াৰী পিতাৰ নাম: অমঠীয়া ৰামছিয়াৰী ঘৰ নং : 19 বয়স : 68 লিঙ্গ : পুৰুষ	CFM1365420 ফটো উপলব্ধ
130 নাম : দিপালি ৰামছিয়াৰী স্বামীৰ নাম: নাৰদ ৰামছিয়াৰী ঘৰ নং : 19 বয়স : 55 লিঙ্গ : মহিলা	CFM1365431 ফটো উপলব্ধ	131 নাম : বড়োসা ৰামছিয়াৰী পিতাৰ নাম: নাৰদ ৰামছিয়াৰী ঘৰ নং : 19 বয়স : 34 লিঙ্গ : পুৰুষ	CFM1370703 ফটো উপলব্ধ	132 নাম : সোমশ্ৰী বড়ো স্বামীৰ নাম: বড়োসা ৰামছিয়াৰী ঘৰ নং : 17 বয়স : 28 লিঙ্গ : মহিলা	UUI0151589 ফটো উপলব্ধ
133 নাম : আশিন্দু ব্ৰহ্ম পিতাৰ নাম: বিষ্ণু ঘৰ নং : 18 বয়স : 62 লিঙ্গ : পুৰুষ	CFM1365453 ফটো উপলব্ধ	134 নাম : অনৰাধা ব্ৰহ্ম পিতাৰ নাম: অটান ব্ৰহ্ম ঘৰ নং : 18 বয়স : 29 লিঙ্গ : মহিলা	CFM0424515 ফটো উপলব্ধ	135 নাম : ফাইসালী ব্ৰহ্ম পিতাৰ নাম: অসীন্দৰা ব্ৰহ্ম ঘৰ নং : 18 বয়স : 20 লিঙ্গ : মহিলা	UUI0073437 ফটো উপলব্ধ
136 নাম : ফৰাজনগ্ৰী ব্ৰহ্ম মাতৃৰ নাম: ফৰাজনগ্ৰী ব্ৰহ্ম ফৰাজনগ্ৰী ব্ৰহ্ম ঘৰ নং : 18 বয়স : 20 লিঙ্গ : মহিলা	UUI0073825 ফটো উপলব্ধ	137 নাম : ফাইসালী ব্ৰহ্ম মাতৃৰ নাম: ফাইসালী ব্ৰহ্ম ফাইসালী ব্ৰহ্ম ঘৰ নং : 18 বয়স : 20 লিঙ্গ : মহিলা	UUI0073833 ফটো উপলব্ধ	E 138 নাম : কালিচৰন দৈমাৰী পিতাৰ নাম: মহিৰাম ঘৰ নং : 19 বয়স : 69 লিঙ্গ : পুৰুষ	CFM1365475 ফটো উপলব্ধ
139 নাম : ৰাধা দৈমাৰী স্বামীৰ নাম: কালিচৰন ঘৰ নং : 19 বয়স : 63 লিঙ্গ : মহিলা	CFM1365486 ফটো উপলব্ধ	140 নাম : জোনালী দৈমাৰী পিতাৰ নাম: কালিচৰন ঘৰ নং : 19 বয়স : 42 লিঙ্গ : মহিলা	CFM1365497 ফটো উপলব্ধ	141 নাম : প্ৰভা ৰনি দৈমাৰী পিতাৰ নাম: কালিচৰন ঘৰ নং : 19 বয়স : 39 লিঙ্গ : মহিলা	CFM1365500 ফটো উপলব্ধ
142 নাম : নিৰ্মালী দৈমাৰী পিতাৰ নাম: কালিচৰন ঘৰ নং : 19 বয়স : 37 লিঙ্গ : মহিলা	CFM1365511 ফটো উপলব্ধ	143 নাম : কিশোৰ দৈমাৰী পিতাৰ নাম: কালিচৰন দৈমাৰী ঘৰ নং : 19 বয়স : 33 লিঙ্গ : পুৰুষ	CFM1370736 ফটো উপলব্ধ	144 নাম : দৈমালু ৰামছিয়াৰী পিতাৰ নাম: ৰমেন ৰামছিয়াৰী ঘৰ নং : 19 বয়স : 28 লিঙ্গ : পুৰুষ	CFM0491449 ফটো উপলব্ধ
E 145 নাম : বৈশাগী ব্ৰহ্ম স্বামীৰ নাম: বিষ্ণু ব্ৰহ্ম ঘৰ নং : 20 বয়স : 77 লিঙ্গ : মহিলা	CFM1365533 ফটো উপলব্ধ	146 নাম : মুজিত ব্ৰহ্ম পিতাৰ নাম: বিষ্ণু ঘৰ নং : 20 বয়স : 57 লিঙ্গ : পুৰুষ	CFM1365544 ফটো উপলব্ধ	147 নাম : মিন ব্ৰহ্ম স্বামীৰ নাম: সন্তোষ ব্ৰহ্ম ঘৰ নং : 20 বয়স : 49 লিঙ্গ : মহিলা	CFM1365588 ফটো উপলব্ধ
148 নাম : ভান ব্ৰহ্ম স্বামীৰ নাম: ৰঞ্জিত ব্ৰহ্ম ঘৰ নং : 20 বয়স : 39 লিঙ্গ : মহিলা	CFM1888057 ফটো উপলব্ধ	149 নাম : অৰ্চনা দাস স্বামীৰ নাম: প্ৰভাত বৰ্মন ঘৰ নং : 20 বয়স : 32 লিঙ্গ : মহিলা	CFM0408427 ফটো উপলব্ধ	150 নাম : গৰিমা ব্ৰহ্ম পিতাৰ নাম: ৰঞ্জিত ব্ৰহ্ম ঘৰ নং : 20 বয়স : 20 লিঙ্গ : মহিলা	UUI0122648 ফটো উপলব্ধ



<p>E 151</p> <p>নাম : বামেশ্বৰ বামচিয়াৰী পিতাৰ নাম: আমতিয়া ঘৰ নং : 21 বয়স : 84 লিঙ্গ : পুৰুষ</p> <p>ফটো উপলব্ধ</p>	CFM1365602	<p>152</p> <p>নাম : জয়মতী বামচিয়াৰী মাতৃৰ নাম: জয়মতী বামচিয়াৰী জয়মতী বামচিয়াৰী ঘৰ নং : 21 বয়স : 78 লিঙ্গ : মহিলা</p> <p>ফটো উপলব্ধ</p>	UUI0023101	<p>153</p> <p>নাম : জয়মতি বামচিয়াৰী স্বামীৰ নাম: বামশ্বৰ বামচিয়াৰী ঘৰ নং : 21 বয়স : 78 লিঙ্গ : মহিলা</p> <p>ফটো উপলব্ধ</p>	UUI0043885
<p>154</p> <p>নাম : বিমলা শ্বগীয়াৰী স্বামীৰ নাম: মেনুয়েল বামচিয়াৰী ঘৰ নং : 21 বয়স : 55 লিঙ্গ : মহিলা</p> <p>ফটো উপলব্ধ</p>	CFM1365635	<p>E 155</p> <p>নাম : দিপক বাশ্চিআৰী পিতাৰ নাম: বামেশ্বৰ বাশ্চিআৰী ঘৰ নং : 21 বয়স : 51 লিঙ্গ : পুৰুষ</p> <p>ফটো উপলব্ধ</p>	CFM1365657	<p>156</p> <p>নাম : মনেশ্বৰী বাশ্চিআৰী পিতাৰ নাম: লক্ষেশ্বৰ বড়ো ঘৰ নং : 21 বয়স : 51 লিঙ্গ : মহিলা</p> <p>ফটো উপলব্ধ</p>	CFM1365646
<p>157</p> <p>নাম : উজু বামচিয়াৰী পিতাৰ নাম: বামেশ্বৰ বামচিয়াৰী ঘৰ নং : 21 বয়স : 48 লিঙ্গ : পুৰুষ</p> <p>ফটো উপলব্ধ</p>	CFM1365668	<p>158</p> <p>নাম : নলিনী বামচিয়াৰী স্বামীৰ নাম: দীপক বামচিয়াৰী ঘৰ নং : 21 বয়স : 44 লিঙ্গ : মহিলা</p> <p>ফটো উপলব্ধ</p>	CFM1888068	<p>159</p> <p>নাম : নিৰ্জু বামচিয়াৰী স্বামীৰ নাম: উজু বামচিয়াৰী ঘৰ নং : 21 বয়স : 40 লিঙ্গ : মহিলা</p> <p>ফটো উপলব্ধ</p>	CFM1365679
<p>E 160</p> <p>নাম : মনজিত বামচিয়াৰী মনজিত বাশ্চিআৰী পিতাৰ নাম: বামেশ্বৰ বামচিয়াৰী বামেশ্বৰ বামচিয়াৰী ঘৰ নং : 21 বয়স : 40 লিঙ্গ : পুৰুষ</p> <p>ফটো উপলব্ধ</p>	UUI0043919	<p>161</p> <p>নাম : ধনজীত বামচিয়াৰী পিতাৰ নাম: মেনুয়েল বামচিয়াৰী ঘৰ নং : 21 বয়স : 33 লিঙ্গ : পুৰুষ</p> <p>ফটো উপলব্ধ</p>	CFM1370747	<p>162</p> <p>নাম : লুনা মহাছাৰী স্বামীৰ নাম: মনজিত বামচিয়াৰী ঘৰ নং : 21 বয়স : 28 লিঙ্গ : মহিলা</p> <p>ফটো উপলব্ধ</p>	CFM0485276
<p>163</p> <p>নাম : মনজিত বামচিয়াৰী পিতাৰ নাম: বামেশ্বৰ বামচিয়াৰী বামেশ্বৰ বামচিয়াৰী ঘৰ নং : 21 বয়স : 20 লিঙ্গ : পুৰুষ</p> <p>ফটো উপলব্ধ</p>	UUI0073817	<p>164</p> <p>নাম : মণি ব্ৰহ্ম পিতাৰ নাম: বিষ্টি ব্ৰহ্ম ঘৰ নং : 22 বয়স : 54 লিঙ্গ : পুৰুষ</p> <p>ফটো উপলব্ধ</p>	CFM1365704	<p>165</p> <p>নাম : দুৰ্গা ব্ৰহ্ম স্বামীৰ নাম: মণি ব্ৰহ্ম ঘৰ নং : 22 বয়স : 46 লিঙ্গ : মহিলা</p> <p>ফটো উপলব্ধ</p>	CFM1365715
<p>166</p> <p>নাম : মাইদাংআশ্ৰী দাস স্বামীৰ নাম: ভগবান দাস ঘৰ নং : 22 বয়স : 43 লিঙ্গ : মহিলা</p> <p>ফটো উপলব্ধ</p>	UUI0067991	<p>167</p> <p>নাম : হেনা ব্ৰহ্ম পিতাৰ নাম: মনি ব্ৰহ্ম ঘৰ নং : 22 বয়স : 24 লিঙ্গ : মহিলা</p> <p>ফটো উপলব্ধ</p>	CFM1155787	<p>168</p> <p>নাম : বমেশ ব্ৰহ্ম পিতাৰ নাম: বৃপনাথ ঘৰ নং : 28 বয়স : 58 লিঙ্গ : পুৰুষ</p> <p>ফটো উপলব্ধ</p>	CFM1365737
<p>169</p> <p>নাম : নিৰোদা ব্ৰহ্ম স্বামীৰ নাম: বমেশ ঘৰ নং : 28 বয়স : 44 লিঙ্গ : মহিলা</p> <p>ফটো উপলব্ধ</p>	CFM1365748	<p>170</p> <p>নাম : মনোৰাম ব্ৰহ্ম পিতাৰ নাম: বমেশ ব্ৰহ্ম ঘৰ নং : 28 বয়স : 33 লিঙ্গ : পুৰুষ</p> <p>ফটো উপলব্ধ</p>	CFM0064097	<p>171</p> <p>নাম : সনিত ব্ৰহ্ম পিতাৰ নাম: বমেশ ব্ৰহ্ম ঘৰ নং : 28 বয়স : 28 লিঙ্গ : পুৰুষ</p> <p>ফটো উপলব্ধ</p>	CFM0064428
<p>172</p> <p>নাম : বোৰ্ণালি বাশ্চিআৰী স্বামীৰ নাম: সনিত ব্ৰহ্ম ঘৰ নং : 24 বয়স : 26 লিঙ্গ : মহিলা</p> <p>ফটো উপলব্ধ</p>	CFM0362632	<p>173</p> <p>নাম : বাবুলাল ব্ৰহ্ম পিতাৰ নাম: বৃপনাথ ঘৰ নং : 25 বয়স : 59 লিঙ্গ : পুৰুষ</p> <p>ফটো উপলব্ধ</p>	CFM1365759	<p>174</p> <p>নাম : সঞ্জীতা বসুমতাৰী ব্ৰহ্ম স্বামীৰ নাম: বাবুলাল ব্ৰহ্ম ঘৰ নং : 25 বয়স : 54 লিঙ্গ : মহিলা</p> <p>ফটো উপলব্ধ</p>	CFM1365760
<p>175</p> <p>নাম : মীথীংগা ব্ৰহ্ম পিতাৰ নাম: বাবুলাল ব্ৰহ্ম ঘৰ নং : 25 বয়স : 28 লিঙ্গ : পুৰুষ</p> <p>ফটো উপলব্ধ</p>	CFM0342865	<p>176</p> <p>নাম : গীতেমালি ব্ৰহ্ম পিতাৰ নাম: বাবুলাল ব্ৰহ্ম ঘৰ নং : 25 বয়স : 25 লিঙ্গ : মহিলা</p> <p>ফটো উপলব্ধ</p>	CFM7180664	<p>177</p> <p>নাম : মুন্না তালুকদাৰ পিতাৰ নাম: নিৰ্বন তালুকদাৰ ঘৰ নং : 25 ক বয়স : 23 লিঙ্গ : পুৰুষ</p> <p>ফটো উপলব্ধ</p>	CFM1210731
<p>178</p> <p>নাম : নিৰ্বন তালুকদাৰ পিতাৰ নাম: হেমচন্দ্ৰ তালুকদাৰ ঘৰ নং : 25ক বয়স : 55 লিঙ্গ : পুৰুষ</p> <p>ফটো উপলব্ধ</p>	CFM1365782	<p>179</p> <p>নাম : সোমশ্ৰী তালুকদাৰ স্বামীৰ নাম: নিৰ্বন তালুকদাৰ ঘৰ নং : 25ক বয়স : 44 লিঙ্গ : মহিলা</p> <p>ফটো উপলব্ধ</p>	CFM1365793	<p>180</p> <p>নাম : মনমায়া লামা স্বামীৰ নাম: মক বাহাদুৰ লামা ঘৰ নং : 26 বয়স : 73 লিঙ্গ : মহিলা</p> <p>ফটো উপলব্ধ</p>	CFM1365806



181 নাম : চিৰিং লামা পিতাৰ নাম: খড়ক চন্দৰ লামা ঘৰ নং : ২৬ বয়স : 43 লিঙ্গ : পুৰুষ	CFM1365817 ফটো উপলব্ধ	182 নাম : নিমা মায়া লামা স্বামীৰ নাম: চিৰিং লামা ঘৰ নং : ২৬ বয়স : 37 লিঙ্গ : মহিলা	CFM1888080 ফটো উপলব্ধ	E 183 নাম : লক্ষ্মণ লামা পিতাৰ নাম: অখোমান ঘৰ নং : ২৭ বয়স : 76 লিঙ্গ : পুৰুষ	CFM1365839 ফটো উপলব্ধ
184 নাম : লীলা লামা স্বামীৰ নাম: লক্ষ্মণ ঘৰ নং : ২৭ বয়স : 64 লিঙ্গ : মহিলা	CFM1365840 ফটো উপলব্ধ	185 নাম : চম্পাদেবী লামা পিতাৰ নাম: লক্ষ্মণ ঘৰ নং : ২৭ বয়স : 44 লিঙ্গ : মহিলা	CFM1365851 ফটো উপলব্ধ	186 নাম : গোপাল লামা পিতাৰ নাম: লক্ষ্মণ ঘৰ নং : ২৭ বয়স : 39 লিঙ্গ : পুৰুষ	CFM1365862 ফটো উপলব্ধ
187 নাম : নিৰও লামা স্বামীৰ নাম: গোপাল লামো ঘৰ নং : ২৭ বয়স : 32 লিঙ্গ : মহিলা	CFM0159202 ফটো উপলব্ধ	188 নাম : মনিকা লামা পিতাৰ নাম: লক্ষ্মণ লামা ঘৰ নং : ২৭ বয়স : 30 লিঙ্গ : মহিলা	CFM1887918 ফটো উপলব্ধ	189 নাম : লচিমা লামা স্বামীৰ নাম: অম্বৰ বাহাদুৰ ঘৰ নং : ২৮ বয়স : 69 লিঙ্গ : মহিলা	CFM1365942 ফটো উপলব্ধ
190 নাম : ঘনশ্যাম লামা পিতাৰ নাম: অম্বৰ বাহাদুৰ লামা ঘৰ নং : ২৮ বয়স : 54 লিঙ্গ : পুৰুষ	CFM1365884 ফটো উপলব্ধ	191 নাম : নাৰায়ণ লামা পিতাৰ নাম: অম্বৰ বাহাদুৰ লামা ঘৰ নং : ২৮ বয়স : 49 লিঙ্গ : পুৰুষ	CFM1365920 ফটো উপলব্ধ	192 নাম : পদ্মা লামা পিতাৰ নাম: অম্বৰ বাহাদুৰ লামা ঘৰ নং : ২৮ বয়স : 47 লিঙ্গ : মহিলা	CFM1365908 ফটো উপলব্ধ
# 193 নাম : বিনা লামা স্বামীৰ নাম: নাৰায়ণ লামা ঘৰ নং : ২৮ বয়স : 46 লিঙ্গ : মহিলা	CFM1365913 ফটো উপলব্ধ	194 নাম : রিটা লামা স্বামীৰ নাম: ঘনশ্যাম লামা ঘৰ নং : 28 বয়স : 31 লিঙ্গ : মহিলা	CFM0357103 ফটো উপলব্ধ	195 নাম : পেমা চেৰপা লামা স্বামীৰ নাম: ৰাজু কুমাৰ লামা ঘৰ নং : ২৮ বয়স : 30 লিঙ্গ : মহিলা	CFM0160440 ফটো উপলব্ধ
196 নাম : শিব কুমাৰ লামা পিতাৰ নাম: কালুচিঙ লামা ঘৰ নং : 28 বয়স : 25 লিঙ্গ : পুৰুষ	CFM0285098 ফটো উপলব্ধ	197 নাম : তেনজিং লামা পিতাৰ নাম: নাৰায়ণ লামা ঘৰ নং : ২৮ বয়স : 23 লিঙ্গ : মহিলা	CFM0450437 ফটো উপলব্ধ	198 নাম : ৰাজু কুঃ লামা পিতাৰ নাম: অম্বৰ বাঃ লামা ঘৰ নং : 28আ বয়স : 44 লিঙ্গ : পুৰুষ	UUI0080606 ফটো উপলব্ধ
199 নাম : হাস লামা মাতৃৰ নাম: কালুজি. লামা ঘৰ নং : 28 বি বয়স : 50 লিঙ্গ : মহিলা	CFM1270081 ফটো উপলব্ধ	200 নাম : পুৰব ছৌহান ছেত্ৰী পিতাৰ নাম: তিলক ছেত্ৰী ঘৰ নং : 28ডি বয়স : 20 লিঙ্গ : পুৰুষ	UUI0056424 ফটো উপলব্ধ	201 নাম : প্ৰেম সিং লামা পিতাৰ নাম: অমল সিং লামা ঘৰ নং : ২৯ বয়স : 43 লিঙ্গ : পুৰুষ	CFM1365964 ফটো উপলব্ধ
202 নাম : চুচিলা লামা স্বামীৰ নাম: প্ৰেম সিং লামা ঘৰ নং : 29 বয়স : 27 লিঙ্গ : মহিলা	UUI0082131 ফটো উপলব্ধ	203 নাম : ববীতা তালুকদাৰ স্বামীৰ নাম: মহিধৰ ঘৰ নং : ৩১ বয়স : 51 লিঙ্গ : মহিলা	CFM1365997 ফটো উপলব্ধ	204 নাম : অমিয়া তালুকদাৰ পিতাৰ নাম: হেমচন্দ্ৰ ঘৰ নং : ৩১ বয়স : 49 লিঙ্গ : মহিলা	CFM1366003 ফটো উপলব্ধ
205 নাম : গৌতম খাখলাৰী পিতাৰ নাম: ভবেন খাখলাৰী ঘৰ নং : ৩১ বয়স : 48 লিঙ্গ : পুৰুষ	CFM0474734 ফটো উপলব্ধ	206 নাম : হিতেশ তালুকদাৰ পিতাৰ নাম: হেমচন্দ্ৰ ঘৰ নং : ৩১ বয়স : 45 লিঙ্গ : পুৰুষ	CFM1366014 ফটো উপলব্ধ	207 নাম : বন্দি বেখা ৰাশ্চিয়াৰী স্বামীৰ নাম: গৌতম খাখলাৰী ঘৰ নং : ৩১ বয়স : 38 লিঙ্গ : মহিলা	CFM0474775 ফটো উপলব্ধ
208 নাম : নিৰাৰন তালুকদাৰ মাতৃৰ নাম: অমিয়া তালুকদাৰ ঘৰ নং : ৩১ বয়স : 37 লিঙ্গ : পুৰুষ	CFM1366025 ফটো উপলব্ধ	209 নাম : হিৰণ কলিতা তালুকদাৰ স্বামীৰ নাম: হিতেশ তালুকদাৰ ঘৰ নং : 31 বয়স : 37 লিঙ্গ : মহিলা	CFM1191584 ফটো উপলব্ধ	210 নাম : ভানুমতী তালুকদাৰ স্বামীৰ নাম: ধনেশ্বৰ ঘৰ নং : ৩২ বয়স : 64 লিঙ্গ : মহিলা	CFM1366036 ফটো উপলব্ধ



211 নাম : নিৰ্মালী তালুকদাৰ পিতাৰ নাম: ধনেশ্বৰ ঘৰ নং : ৩২ বয়স : 38 লিঙ্গ : মহিলা	CFM1366047 ফটো উপলব্ধ	E 212 নাম : উষাৰালা কলিতা স্বামীৰ নাম: কনকচন্দ্ৰ ঘৰ নং : ৩৩ বয়স : 69 লিঙ্গ : মহিলা	CFM1366069 ফটো উপলব্ধ	213 নাম : মহেশ্বৰ কলিতা পিতাৰ নাম: কনক চন্দ্ৰ ঘৰ নং : ৩৩ বয়স : 57 লিঙ্গ : পুৰুষ	CFM1366070 ফটো উপলব্ধ
214 নাম : চন্দন কলিতা পিতাৰ নাম: কনকচন্দ্ৰ ঘৰ নং : ৩৩ বয়স : 52 লিঙ্গ : পুৰুষ	CFM1366081 ফটো উপলব্ধ	215 নাম : অৰ্জুন কলিতা পিতাৰ নাম: কনকচন্দ্ৰ ঘৰ নং : ৩৩ বয়স : 47 লিঙ্গ : পুৰুষ	CFM1366092 ফটো উপলব্ধ	216 নাম : বিনা কলিতা স্বামীৰ নাম: মহেশ্বৰ কলিতা ঘৰ নং : ৩৩ বয়স : 45 লিঙ্গ : মহিলা	CFM1366116 ফটো উপলব্ধ
217 নাম : দিলীপ কলিতা পিতাৰ নাম: কনক কলিতা ঘৰ নং : ৩৩ বয়স : 43 লিঙ্গ : পুৰুষ	CFM1366105 ফটো উপলব্ধ	218 নাম : যামিনী বৰ্মা পিতাৰ নাম: চন্দন কলিতা চন্দন কলিতা ঘৰ নং : 33 বয়স : 41 লিঙ্গ : মহিলা	UUI0043711 ফটো উপলব্ধ	219 নাম : অনিমা কলিতা স্বামীৰ নাম: অৰ্জুন কলিতা ঘৰ নং : ৩৩ বয়স : 32 লিঙ্গ : মহিলা	CFM1888091 ফটো উপলব্ধ
220 নাম : গুনদা তালুকদাৰ স্বামীৰ নাম: প্ৰাণজিত তালুকদাৰ ঘৰ নং : 33 বয়স : 32 লিঙ্গ : মহিলা	CFM0274472 ফটো উপলব্ধ	221 নাম : হিৰাকিজ্যোতি কলিতা পিতাৰ নাম: মাহেশ্বৰ কলিতা ঘৰ নং : 33 বয়স : 20 লিঙ্গ : পুৰুষ	UUI0082040 ফটো উপলব্ধ	# 222 নাম : অৰ্চনা কলিতা স্বামীৰ নাম: অপূৰ্ব তালুকদাৰ ঘৰ নং : 33 ক বয়স : 31 লিঙ্গ : মহিলা	CGJ0400754 ফটো উপলব্ধ
223 নাম : গঙ্গা তালুকদাৰ পিতাৰ নাম: হেমচন্দ্ৰ ঘৰ নং : ৩৩ক বয়স : 59 লিঙ্গ : পুৰুষ	CFM1366127 ফটো উপলব্ধ	224 নাম : মুৰালী তালুকদাৰ পিতাৰ নাম: হেমচন্দ্ৰ ঘৰ নং : ৩৩খ বয়স : 56 লিঙ্গ : পুৰুষ	CFM1366161 ফটো উপলব্ধ	225 নাম : সুনীতি তালুকদাৰ স্বামীৰ নাম: গঙ্গা ঘৰ নং : ৩৩ক বয়স : 54 লিঙ্গ : মহিলা	CFM1366138 ফটো উপলব্ধ
226 নাম : প্ৰণীতা তালুকদাৰ স্বামীৰ নাম: মুৰালী ঘৰ নং : ৩৩খ বয়স : 45 লিঙ্গ : মহিলা	CFM1366172 ফটো উপলব্ধ	227 নাম : অপূৰ্ব তালুকদাৰ পিতাৰ নাম: গংগাধৰ ঘৰ নং : ৩৩ক বয়স : 38 লিঙ্গ : পুৰুষ	CFM1366150 ফটো উপলব্ধ	228 নাম : প্ৰাণজিত তালুকদাৰ পিতাৰ নাম: গংগা তালুকদাৰ ঘৰ নং : ৩৩ক বয়স : 38 লিঙ্গ : পুৰুষ	CFM1366149 ফটো উপলব্ধ
229 নাম : পবিত্ৰ কলিতা পিতাৰ নাম: লোহিত ঘৰ নং : ৩৪ বয়স : 65 লিঙ্গ : পুৰুষ	CFM1366207 ফটো উপলব্ধ	230 নাম : নিৰ্মালী কলিতা স্বামীৰ নাম: হৰগোবিন্দ ঘৰ নং : ৩৪ বয়স : 59 লিঙ্গ : মহিলা	CFM1366194 ফটো উপলব্ধ	231 নাম : দিপালী কলিতা স্বামীৰ নাম: পবিত্ৰ কলিতা ঘৰ নং : ৩৪ বয়স : 56 লিঙ্গ : মহিলা	CFM1888104 ফটো উপলব্ধ
232 নাম : উদ্ধৱ কলিতা পিতাৰ নাম: টিকেন ঘৰ নং : ৩৪ বয়স : 46 লিঙ্গ : পুৰুষ	CFM1366467 ফটো উপলব্ধ	233 নাম : নিজৰা কলিতা পিতাৰ নাম: হৰগোবিন্দ কলিতা ঘৰ নং : ৩৪ বয়স : 30 লিঙ্গ : মহিলা	CFM1887929 ফটো উপলব্ধ	234 নাম : প্ৰনব বসুমতাৰী পিতাৰ নাম: দ্বিজেন বসুমতাৰী ঘৰ নং : 34 বয়স : 20 লিঙ্গ : পুৰুষ	UUI0065516 ফটো উপলব্ধ
235 নাম : প্ৰনব বসুমতাৰী পিতাৰ নাম: দ্বিজেন বসুমতাৰী ঘৰ নং : 34 বয়স : 20 লিঙ্গ : পুৰুষ	UUI0072314 ফটো উপলব্ধ	236 নাম : হেমন্ত কলিতা পিতাৰ নাম: কামেশ্বৰ ঘৰ নং : ৩৫ বয়স : 54 লিঙ্গ : পুৰুষ	CFM1366229 ফটো উপলব্ধ	237 নাম : বাবুল কলিতা পিতাৰ নাম: কামেশ্বৰ কলিতা ঘৰ নং : ৩৫ বয়স : 44 লিঙ্গ : পুৰুষ	CFM0084186 ফটো উপলব্ধ
238 নাম : বিপুল কলিতা পিতাৰ নাম: কামেশ্বৰ ঘৰ নং : ৩৫ বয়স : 42 লিঙ্গ : পুৰুষ	CFM1366241 ফটো উপলব্ধ	239 নাম : গিতিকা কলিতা স্বামীৰ নাম: হেমন্ত কলিতা ঘৰ নং : ৩৫ বয়স : 41 লিঙ্গ : মহিলা	CFM1366230 ফটো উপলব্ধ	240 নাম : মৰমী কলিতা স্বামীৰ নাম: বিপুল কলিতা ঘৰ নং : 35 বয়স : 41 লিঙ্গ : মহিলা	UUI0078998 ফটো উপলব্ধ



241 নাম : অনিল কলিতা পিতাৰ নাম: কামেশ্বৰ ঘৰ নং : ৩৫ বয়স : 37 লিঙ্গ : পুৰুষ	CFM1366218 ফটো উপলব্ধ	242 নাম : বুনমী কলিতা স্বামীৰ নাম: বাবুল কলিতা ঘৰ নং : ৩৫ বয়স : 34 লিঙ্গ : মহিলা	CFM0084376 ফটো উপলব্ধ	243 নাম : অৰ্পনা কলিতা স্বামীৰ নাম: অনিল কলিতা ঘৰ নং : ৩৫ বয়স : 33 লিঙ্গ : মহিলা	CFM0084426 ফটো উপলব্ধ
244 নাম : গনেশ্বৰ কলিতা পিতাৰ নাম: প্ৰসন্ন ঘৰ নং : ৩৬ বয়স : 59 লিঙ্গ : পুৰুষ	CFM1366263 ফটো উপলব্ধ	245 নাম : নাগেশ্বৰ কলিতা পিতাৰ নাম: প্ৰসন্ন ঘৰ নং : ৩৬ বয়স : 55 লিঙ্গ : পুৰুষ	CFM1366285 ফটো উপলব্ধ	246 নাম : ধৰিত্ৰী কলিতা স্বামীৰ নাম: গনেশ ঘৰ নং : ৩৬ বয়স : 52 লিঙ্গ : মহিলা	CFM1366274 ফটো উপলব্ধ
247 নাম : জিতেন গায়ন পিতাৰ নাম: লীলাধৰ গায়ন ঘৰ নং : ৩৬ বয়স : 52 লিঙ্গ : পুৰুষ	CFM1371046 ফটো উপলব্ধ	248 নাম : মহেশ্বৰ কলিতা পিতাৰ নাম: প্ৰসন্ন ঘৰ নং : ৩৬ বয়স : 51 লিঙ্গ : পুৰুষ	CFM1366309 ফটো উপলব্ধ	249 নাম : বীপু দত্ত গায়ন স্বামীৰ নাম: জিতেন গায়ন ঘৰ নং : ৩৬ বয়স : 50 লিঙ্গ : মহিলা	CFM1371057 ফটো উপলব্ধ
250 নাম : নিলিমা কলিতা স্বামীৰ নাম: নাগেশ্বৰ কলিতা ঘৰ নং : ৩৬ বয়স : 47 লিঙ্গ : মহিলা	CFM1366296 ফটো উপলব্ধ	251 নাম : ভাৰতী কলিতা স্বামীৰ নাম: মহেশ্বৰ কলিতা ঘৰ নং : ৩৬ বয়স : 45 লিঙ্গ : মহিলা	CFM1366310 ফটো উপলব্ধ	252 নাম : দুৰ্গেশ্বৰ কলিতা পিতাৰ নাম: প্ৰসন্ন ঘৰ নং : ৩৬ বয়স : 43 লিঙ্গ : পুৰুষ	CFM1366321 ফটো উপলব্ধ
253 নাম : যজ্ঞেশ্বৰ কলিতা পিতাৰ নাম: প্ৰসন্ন ঘৰ নং : ৩৬ বয়স : 42 লিঙ্গ : পুৰুষ	CFM1366332 ফটো উপলব্ধ	254 নাম : ববিতা কলিতা স্বামীৰ নাম: যজ্ঞেশ্বৰ ঘৰ নং : ৩৬ বয়স : 39 লিঙ্গ : মহিলা	CFM1366343 ফটো উপলব্ধ	255 নাম : জগত কলিতা পিতাৰ নাম: প্ৰসন্ন ঘৰ নং : ৩৬ বয়স : 38 লিঙ্গ : পুৰুষ	CFM1366365 ফটো উপলব্ধ
256 নাম : নামিতা কলিতা স্বামীৰ নাম: জগত কলিতা ঘৰ নং : ৩৬ বয়স : 32 লিঙ্গ : মহিলা	CFM0085795 ফটো উপলব্ধ	257 নাম : গোবিন্দ বৈশ্য অন্যান্য: মহেশ্বৰ কলিতা ঘৰ নং : 36 বয়স : 29 লিঙ্গ : পুৰুষ	CFM1314558 ফটো উপলব্ধ	258 নাম : প্ৰিয়ংকা গায়ন পিতাৰ নাম: জিতেন গায়ন ঘৰ নং : 36 বয়স : 27 লিঙ্গ : মহিলা	UUI0045427 ফটো উপলব্ধ
259 নাম : দিগন্ত কলিতা পিতাৰ নাম: গণেশ্বৰ কলিতা ঘৰ নং : 36 বয়স : 26 লিঙ্গ : পুৰুষ	CFM0284786 ফটো উপলব্ধ	260 নাম : পবিত্ৰ কলিতা পিতাৰ নাম: নাগেশ্বৰ কলিতা ঘৰ নং : 36 বয়স : 23 লিঙ্গ : পুৰুষ	CFM1171271 ফটো উপলব্ধ	261 নাম : অলকা কলিতা স্বামীৰ নাম: গোবিন্দ বৈশ্য ঘৰ নং : 36 বয়স : 22 লিঙ্গ : মহিলা	CFM1314806 ফটো উপলব্ধ
262 নাম : প্ৰিয়ংকা গায়ন মাতাৰ নাম: প্ৰিয়ংকা গায়ন প্ৰিয়ংকা গায়ন ঘৰ নং : 36 বয়স : 20 লিঙ্গ : মহিলা	UUI0073700 ফটো উপলব্ধ	263 নাম : জিতেন কলিতা পিতাৰ নাম: বুদ্ধি ঘৰ নং : ৩৭ বয়স : 70 লিঙ্গ : পুৰুষ	CFM1366376 ফটো উপলব্ধ	264 নাম : বীনা কলিতা স্বামীৰ নাম: জীতেন ঘৰ নং : ৩৭ বয়স : 57 লিঙ্গ : মহিলা	CFM1366287 ফটো উপলব্ধ
265 নাম : হেমন্ত কলিতা পিতাৰ নাম: জিতেন ঘৰ নং : ৩৭ বয়স : 36 লিঙ্গ : পুৰুষ	CFM1366412 ফটো উপলব্ধ	266 নাম : কাঞ্চন বয় স্বামীৰ নাম: হেমন্ত কলিতা ঘৰ নং : ৩৭ বয়স : 26 লিঙ্গ : মহিলা	CFM0304949 ফটো উপলব্ধ	E 267 নাম : টিকেন কলিতা পিতাৰ নাম: বুদ্ধি ঘৰ নং : ৩৮ বয়স : ৭৪ লিঙ্গ : পুৰুষ	CFM1366423 ফটো উপলব্ধ
268 নাম : বিমলা কলিতা স্বামীৰ নাম: টিকেন ঘৰ নং : ৩৮ বয়স : 67 লিঙ্গ : মহিলা	CFM1366434 ফটো উপলব্ধ	269 নাম : নিকুঞ্জ কলিতা পিতাৰ নাম: টিকেন ঘৰ নং : ৩৮ বয়স : 51 লিঙ্গ : পুৰুষ	CFM1366445 ফটো উপলব্ধ	270 নাম : ববিতা কলিতা স্বামীৰ নাম: নিকুঞ্জ কলিতা ঘৰ নং : ৩৮ বয়স : 49 লিঙ্গ : মহিলা	CFM1366456 ফটো উপলব্ধ



271 নাম : তৰন কলিতা পিতাৰ নাম: টিকেন ঘৰ নং : ৩৮ বয়স : 44 লিঙ্গ : পুৰুষ	CFM1366478 ফটো উপলব্ধ	E 272 নাম : প্ৰফুল্ল কলিতা পিতাৰ নাম: টিকেন ঘৰ নং : ৩৮ বয়স : 41 লিঙ্গ : পুৰুষ	CFM1366489 ফটো উপলব্ধ	273 নাম : ধনজিত কলিতা পিতাৰ নাম: টিকেন ঘৰ নং : ৩৮ বয়স : 38 লিঙ্গ : পুৰুষ	CFM1366490 ফটো উপলব্ধ
274 নাম : বিনু কলিতা স্বামীৰ নাম: পৰফুল্ল কলিতা ঘৰ নং : 38 বয়স : 31 লিঙ্গ : মহিলা	CFM0342964 ফটো উপলব্ধ	275 নাম : মাইকন ৰায় পিতাৰ নাম: কতুনা ৰায় কৰুনা ৰায় ঘৰ নং : 38 বয়স : 28 লিঙ্গ : মহিলা	UUI0043687 ফটো উপলব্ধ	276 নাম : হিৰণ বৈশ্বা স্বামীৰ নাম: দিলীপ কলিতা ঘৰ নং : 39 বয়স : 35 লিঙ্গ : মহিলা	CFM1221571 ফটো উপলব্ধ
277 নাম : ৰুপেট বড়োসা পিতাৰ নাম: ব্ৰহ্মাণ বড়ো ঘৰ নং : 39 বয়স : 26 লিঙ্গ : পুৰুষ	CFM0251264 ফটো উপলব্ধ	278 নাম : ৰামেশ্বৰ নাৰ্জাৰী পিতাৰ নাম: ধৰ্জেন ঘৰ নং : 64 বয়স : 64 লিঙ্গ : পুৰুষ	CFM1366525 ফটো উপলব্ধ	279 নাম : জাৰৌ নাৰ্জাৰী স্বামীৰ নাম: ৰামেশ্বৰ ঘৰ নং : 59 বয়স : 59 লিঙ্গ : মহিলা	CFM1366536 ফটো উপলব্ধ
280 নাম : জনালি নাৰ্জাৰী পিতাৰ নাম: ৰামেশ্বৰ নাৰ্জাৰী ঘৰ নং : 82 বয়স : 32 লিঙ্গ : মহিলা	CFM1887930 ফটো উপলব্ধ	281 নাম : মুন নাৰ্জাৰী পিতাৰ নাম: ৰামেশ্বৰ নাৰ্জাৰী ঘৰ নং : 42 বয়স : 28 লিঙ্গ : পুৰুষ	CFM0293399 ফটো উপলব্ধ	282 নাম : মেলকি বড়ো পিতাৰ নাম: লেব্ৰাৰাম ঘৰ নং : 83 বয়স : 54 লিঙ্গ : পুৰুষ	CFM1367558 ফটো উপলব্ধ
283 নাম : গালদেব বড়ো স্বামীৰ নাম: মেলকি বড়ো ঘৰ নং : 83 বয়স : 53 লিঙ্গ : মহিলা	CFM1366569 ফটো উপলব্ধ	284 নাম : ৰতন বড়ো পিতাৰ নাম: মেলকি বড়ো ঘৰ নং : 83 বয়স : 37 লিঙ্গ : পুৰুষ	CFM1366570 ফটো উপলব্ধ	285 নাম : প্ৰিয়া বড়ো স্বামীৰ নাম: ৰতন বড়ো ঘৰ নং : 83 বয়স : 30 লিঙ্গ : মহিলা	CFM1887963 ফটো উপলব্ধ
286 নাম : ৰাজেন বসুমতাৰী পিতাৰ নাম: জাগুঁথা ঘৰ নং : 88 বয়স : 59 লিঙ্গ : পুৰুষ	CFM1366581 ফটো উপলব্ধ	287 নাম : সান্দি বসুমতাৰী স্বামীৰ নাম: ৰাজেন ঘৰ নং : 88 বয়স : 56 লিঙ্গ : মহিলা	CFM1366592 ফটো উপলব্ধ	288 নাম : ৰবি বসুমতাৰী পিতাৰ নাম: ৰাজেন বসুমতাৰী ঘৰ নং : 88 বয়স : 32 লিঙ্গ : পুৰুষ	CFM1887781 ফটো উপলব্ধ
289 নাম : ডম্বুৰ ধৰ বড়ো পিতাৰ নাম: চেৰগম ঘৰ নং : 85 বয়স : 69 লিঙ্গ : পুৰুষ	CFM1366616 ফটো উপলব্ধ	E 290 নাম : এলেংগী বড়ো স্বামীৰ নাম: ডম্বুৰ ধৰ বড়ো ঘৰ নং : 85 বয়স : 59 লিঙ্গ : মহিলা	CFM1366627 ফটো উপলব্ধ	291 নাম : দিপালি বড়ো স্বামীৰ নাম: জিতেন্দ্ৰ বড়ো ঘৰ নং : 85 বয়স : 31 লিঙ্গ : মহিলা	CFM0484097 ফটো উপলব্ধ
292 নাম : কান্তেশ্বৰ বড়ো পিতাৰ নাম: বাহাৰাম ঘৰ নং : 86 বয়স : 69 লিঙ্গ : পুৰুষ	CFM1366649 ফটো উপলব্ধ	293 নাম : ৰেবতী বড়ো স্বামীৰ নাম: কান্তেশ্বৰ ঘৰ নং : 86 বয়স : 64 লিঙ্গ : মহিলা	CFM1366650 ফটো উপলব্ধ	294 নাম : পূৰ্ণ বড়ো পিতাৰ নাম: কান্তেশ্বৰ বড়ো ঘৰ নং : 86 বয়স : 35 লিঙ্গ : পুৰুষ	CFM1887792 ফটো উপলব্ধ
295 নাম : ভাৰতী বসুমতাৰী পিতাৰ নাম: দাসু ঘৰ নং : 89 বয়স : 46 লিঙ্গ : মহিলা	CFM1366661 ফটো উপলব্ধ	296 নাম : জোহন বসুমতাৰী পিতাৰ নাম: দাসু বসুমতাৰী ঘৰ নং : 89 বয়স : 33 লিঙ্গ : পুৰুষ	CFM1887805 ফটো উপলব্ধ	297 নাম : ৰবিৰাম ব্ৰহ্মা পিতাৰ নাম: বেগাৰু ঘৰ নং : 89 বয়স : 63 লিঙ্গ : পুৰুষ	CFM1366718 ফটো উপলব্ধ
298 নাম : ৰামেন ব্ৰহ্মা পিতাৰ নাম: বেগাৰু ব্ৰহ্মা ঘৰ নং : 89 বয়স : 52 লিঙ্গ : পুৰুষ	CFM0097345 ফটো উপলব্ধ	299 নাম : ইজেন ব্ৰহ্মা পিতাৰ নাম: বেগাৰু ব্ৰহ্মা ঘৰ নং : 89 বয়স : 50 লিঙ্গ : পুৰুষ	CFM1887816 ফটো উপলব্ধ	300 নাম : অমিলা ব্ৰহ্মা পিতাৰ নাম: ৰমেন ব্ৰহ্মা ঘৰ নং : 89 বয়স : 44 লিঙ্গ : মহিলা	CFM1887996 ফটো উপলব্ধ



301 নাম : সুনীল ব্ৰহ্ম পিতাৰ নাম: বমেন ব্ৰহ্ম ঘৰ নং : 8৮ বয়স : 41 লিঙ্গ : পুৰুষ	CFM1887850 ফটো উপলব্ধ	302 নাম : মহিমা ব্ৰহ্ম পিতাৰ নাম: ববিৰাম ব্ৰহ্ম ঘৰ নং : 8৮ বয়স : 39 লিঙ্গ : মহিলা	CFM1366729 ফটো উপলব্ধ	303 নাম : লক্ষ্মী ব্ৰহ্ম স্বামীৰ নাম: ইজেন ব্ৰহ্ম ঘৰ নং : 48 বয়স : 39 লিঙ্গ : মহিলা	CFM0004838 ফটো উপলব্ধ
304 নাম : কল্পন ব্ৰহ্ম পিতাৰ নাম: ববিৰাম ব্ৰহ্ম ঘৰ নং : 8৮ বয়স : 37 লিঙ্গ : পুৰুষ	CFM1366730 ফটো উপলব্ধ	305 নাম : হিমালী নাৰ্জাৰী স্বামীৰ নাম: কোল্লোপান ব্ৰহ্ম ঘৰ নং : 48 বয়স : 28 লিঙ্গ : মহিলা	UUI0045484 ফটো উপলব্ধ	306 নাম : ধ্ৰুৱজ্যোতি কলিতা পিতাৰ নাম: নিকুঞ্জ কলিতা ঘৰ নং : 48 বয়স : 20 লিঙ্গ : পুৰুষ	UUI0028761 ফটো উপলব্ধ
307 নাম : হিমালী নাৰ্জাৰী মাতৃৰ নাম: হিমালী দেমাৰী হিমালী দেমাৰী ঘৰ নং : 48 বয়স : 20 লিঙ্গ : মহিলা	UUI0073692 ফটো উপলব্ধ	308 নাম : জগত ব্ৰহ্ম পিতাৰ নাম: নাৰদ ঘৰ নং : 8৯ বয়স : 73 লিঙ্গ : পুৰুষ	CFM1366741 ফটো উপলব্ধ	309 নাম : পূৰ্ণিমা ব্ৰহ্ম স্বামীৰ নাম: জগত ঘৰ নং : 8৯ বয়স : 64 লিঙ্গ : মহিলা	CFM1366752 ফটো উপলব্ধ
310 নাম : পূৰ্ণিমা ব্ৰহ্ম স্বামীৰ নাম: জগত ব্ৰহ্ম জগত ব্ৰহ্ম ঘৰ নং : 49 বয়স : 52 লিঙ্গ : মহিলা	UUI0043810 ফটো উপলব্ধ	311 নাম : ডিমাশা ব্ৰহ্ম পিতাৰ নাম: জগত ব্ৰহ্ম ঘৰ নং : 8৯ বয়স : 37 লিঙ্গ : পুৰুষ	CFM1366763 ফটো উপলব্ধ	312 নাম : সনাথী বড়ো স্বামীৰ নাম: ডিমাচা ব্ৰহ্ম ঘৰ নং : 8৯ বয়স : 34 লিঙ্গ : মহিলা	CFM1370758 ফটো উপলব্ধ
E 313 নাম : প্ৰফুল্ল শ্ৰীয়াৰী পিতাৰ নাম: ভ্ৰানন্দ ঘৰ নং : ৫০ বয়স : 69 লিঙ্গ : পুৰুষ	CFM1366774 ফটো উপলব্ধ	314 নাম : মলয় Assam স্বামীৰ নাম: প্ৰফুল্ল ঘৰ নং : ৫০ বয়স : 61 লিঙ্গ : মহিলা	CFM1366785 ফটো উপলব্ধ	315 নাম : কবিতা কলিতা স্বামীৰ নাম: যুগল ডেকা ঘৰ নং : 50 বয়স : 39 লিঙ্গ : মহিলা	CFM0420570 ফটো উপলব্ধ
316 নাম : বিৰগন শ্ৰীয়াৰী পিতাৰ নাম: প্ৰফুল্ল ঘৰ নং : ৫০ বয়স : 37 লিঙ্গ : পুৰুষ	CFM1366796 ফটো উপলব্ধ	317 নাম : ৰঞ্জিতা ব্ৰহ্ম স্বামীৰ নাম: বিৰগন শ্ৰীয়াৰী ঘৰ নং : 50 বয়স : 32 লিঙ্গ : মহিলা	CFM1888126 ফটো উপলব্ধ	318 নাম : ফনি ব্ৰহ্ম পিতাৰ নাম: ভগোৰাম ঘৰ নং : ৫১ বয়স : 54 লিঙ্গ : পুৰুষ	CFM1366809 ফটো উপলব্ধ
319 নাম : অনিতা ব্ৰহ্ম স্বামীৰ নাম: ফনি ব্ৰহ্ম ঘৰ নং : ৫১ বয়স : 45 লিঙ্গ : মহিলা	CFM1366810 ফটো উপলব্ধ	320 নাম : বিমল মুছাহাৰী পিতাৰ নাম: দীবাৰাম ঘৰ নং : ৫২ বয়স : 60 লিঙ্গ : পুৰুষ	CFM1366821 ফটো উপলব্ধ	321 নাম : চিত্ৰলেখা মুছাহাৰী স্বামীৰ নাম: বিমল ঘৰ নং : ৫২ বয়স : 50 লিঙ্গ : মহিলা	CFM1366832 ফটো উপলব্ধ
322 নাম : সুসমা মুছাহাৰী পিতাৰ নাম: বিমল মুছাহাৰী ঘৰ নং : 52 বয়স : 35 লিঙ্গ : মহিলা	UUI0055152 ফটো উপলব্ধ	323 নাম : মালী বসুমতাৰী স্বামীৰ নাম: নয়নচন্দ্ৰ ঘৰ নং : ৫৩ বয়স : 57 লিঙ্গ : মহিলা	CFM1366865 ফটো উপলব্ধ	324 নাম : হাচুংসা ব্ৰহ্ম পিতাৰ নাম: নয়ন ব্ৰহ্ম ঘৰ নং : ৫৩ বয়স : 31 লিঙ্গ : পুৰুষ	CFM0104018 ফটো উপলব্ধ
325 নাম : লিৰবিদাং স্বৰগিয়াৰিব্ৰহ্ম স্বামীৰ নাম: হাচুংসা ব্ৰহ্ম ঘৰ নং : 53 বয়স : 30 লিঙ্গ : মহিলা	CFM0351361 ফটো উপলব্ধ	326 নাম : কিং বসুমতাৰী অন্যান্য: বাৰ্বেন্দ্ৰ বসুমতাৰী ঘৰ নং : 53 বয়স : 30 লিঙ্গ : পুৰুষ	CFM0058867 ফটো উপলব্ধ	E 327 নাম : ৰজত নাৰ্জাৰী পিতাৰ নাম: সন্তোৰ ঘৰ নং : ৫৪ বয়স : ৪9 লিঙ্গ : পুৰুষ	CFM1366887 ফটো উপলব্ধ
E 328 নাম : কামিণী নাৰ্জাৰী স্বামীৰ নাম: ৰজত ঘৰ নং : ৫৪ বয়স : 69 লিঙ্গ : মহিলা	CFM1366898 ফটো উপলব্ধ	329 নাম : সিৰাজ নাৰ্জাৰী পিতাৰ নাম: ৰজত ঘৰ নং : ৫৪ বয়স : 37 লিঙ্গ : পুৰুষ	CFM1366912 ফটো উপলব্ধ	330 নাম : পয়ছালী গয়াৰী স্বামীৰ নাম: চিৰাজ নাৰ্জাৰী ঘৰ নং : ৫৪ বয়স : 30 লিঙ্গ : মহিলা	CFM0161042 ফটো উপলব্ধ



331	CFM1366923	ফটো উপলব্ধ	নাম : জহৰ বসুমতাৰী পিতাৰ নাম: বাৰেন ঘৰ নং : ৫৫ বয়স : 75 লিঙ্গ : পুৰুষ
332	CFM1366934	ফটো উপলব্ধ	নাম : দনেশ্বৰী বসুমতাৰী স্বামীৰ নাম: জহৰ ঘৰ নং : ৫৫ বয়স : 59 লিঙ্গ : মহিলা
333	CFM1366945	ফটো উপলব্ধ	নাম : থমছন বসুমতাৰী পিতাৰ নাম: জহৰ ঘৰ নং : ৫৫ বয়স : 37 লিঙ্গ : পুৰুষ
334	CFM1370792	ফটো উপলব্ধ	নাম : প্ৰিচ্ছ বসুমতাৰী পিতাৰ নাম: জাহৰ বসুমতাৰী ঘৰ নং : ৫৫ বয়স : 35 লিঙ্গ : পুৰুষ
335	CFM1370816	ফটো উপলব্ধ	নাম : জোমৈ বসুমতাৰী স্বামীৰ নাম: টমচন বসুমতাৰী ঘৰ নং : ৫৫ বয়স : 35 লিঙ্গ : মহিলা
336	CFM1370805	ফটো উপলব্ধ	নাম : ত্বেৰযমাস বসুমতাৰী পিতাৰ নাম: জহৰ বসুমতাৰী ঘৰ নং : ৫৫ বয়স : 34 লিঙ্গ : পুৰুষ
337	CFM1888137	ফটো উপলব্ধ	নাম : সংগীতা বসুমতাৰী স্বামীৰ নাম: প্ৰিচ্ছ বসুমতাৰী ঘৰ নং : ৫৫ বয়স : 31 লিঙ্গ : মহিলা
338	CFM0483818	ফটো উপলব্ধ	নাম : জুলি বসুমতাৰী স্বামীৰ নাম: জহন বসুমতাৰী ঘৰ নং : ৫৫ বয়স : 31 লিঙ্গ : মহিলা
339	CFM7171267	ফটো উপলব্ধ	নাম : মিথিংগা স্বৰ্গীয়াৰী পিতাৰ নাম: বাকেশ স্বৰ্গীয়াৰী ঘৰ নং : 55 বয়স : 21 লিঙ্গ : পুৰুষ
340	UUI0054320	ফটো উপলব্ধ	নাম : নৰেন্দ্ৰ স্বৰ্গীয়াৰী পিতাৰ নাম: মুখৰ স্বৰ্গীয়াৰী ঘৰ নং : 55 জি বয়স : 73 লিঙ্গ : পুৰুষ
341	CFM1273572	ফটো উপলব্ধ	নাম : বাকেশ স্বৰ্গীয়াৰী পিতাৰ নাম: নৰেন্দ্ৰ স্বৰ্গীয়াৰী ঘৰ নং : ৫৫ গ বয়স : 52 লিঙ্গ : পুৰুষ
342	CFM1273564	ফটো উপলব্ধ	নাম : সোনালীচা স্বৰ্গীয়াৰী স্বামীৰ নাম: বাকেশ স্বৰ্গীয়াৰী ঘৰ নং : ৫৫ গ বয়স : 45 লিঙ্গ : মহিলা
343	CFM1366956	ফটো উপলব্ধ	নাম : উপেন গয়াৰী পিতাৰ নাম: গঙ্গাধৰ ঘৰ নং : ৫৬ বয়স : 65 লিঙ্গ : পুৰুষ
344	CFM1366989	ফটো উপলব্ধ	নাম : মনোৰঞ্জন মণ্ডল পিতাৰ নাম: কেশৱ ঘৰ নং : ৫৬ বয়স : 65 লিঙ্গ : পুৰুষ
345	CFM1366967	ফটো উপলব্ধ	নাম : মাধৱী গয়াৰী স্বামীৰ নাম: উপেন ঘৰ নং : ৫৬ বয়স : 54 লিঙ্গ : মহিলা
346	CFM1366990	ফটো উপলব্ধ	নাম : কুলোদা মণ্ডল স্বামীৰ নাম: মনোৰঞ্জন ঘৰ নং : ৫৬ বয়স : 47 লিঙ্গ : মহিলা
347	CFM1370827	ফটো উপলব্ধ	নাম : দিপাক্ষৰ গয়াৰী পিতাৰ নাম: উপেন গয়াৰী ঘৰ নং : ৫৬ বয়স : 38 লিঙ্গ : পুৰুষ
348	CFM1888148	ফটো উপলব্ধ	নাম : কাজল গয়াৰী স্বামীৰ নাম: দীপাক্ষৰ গয়াৰী ঘৰ নং : ৫৬ বয়স : 36 লিঙ্গ : মহিলা
349	CFM1887827	ফটো উপলব্ধ	নাম : হৰিদয় গয়াৰী পিতাৰ নাম: উপেন গয়াৰী ঘৰ নং : ৫৬ বয়স : 34 লিঙ্গ : পুৰুষ
350	CFM0106997	ফটো উপলব্ধ	নাম : বাহুল কুমাৰ মন্দল পিতাৰ নাম: মনোৰঞ্জন মন্দল ঘৰ নং : ৫৬ বয়স : 31 লিঙ্গ : পুৰুষ
351	CFM0160705	ফটো উপলব্ধ	নাম : বাকেশ কুমাৰ মণ্ডল পিতাৰ নাম: মনোৰঞ্জন মণ্ডল ঘৰ নং : ৫৬ বয়স : 27 লিঙ্গ : পুৰুষ
352	CFM0305508	ফটো উপলব্ধ	নাম : দ্বীপজ্যোতি মন্দল পিতাৰ নাম: মনোৰঞ্জন মন্দল ঘৰ নং : ৫৬ বয়স : 25 লিঙ্গ : পুৰুষ
353	CFM1150762	ফটো উপলব্ধ	নাম : ভবনী দাস মণ্ডল স্বামীৰ নাম: বাকেশ কুমাৰ মণ্ডল ঘৰ নং : ৫৬ বয়স : 23 লিঙ্গ : মহিলা
354	UUI0045963	ফটো উপলব্ধ	নাম : সুকুৰাম বসুমতাৰী পিতাৰ নাম: মনিৰ বসুমতাৰী ঘৰ নং : 57 বয়স : 59 লিঙ্গ : পুৰুষ
355	UUI0045989	ফটো উপলব্ধ	নাম : পাৰ্বতী ব্ৰহ্ম স্বামীৰ নাম: সুকুৰাম বসুমতাৰী ঘৰ নং : 57 বয়স : 52 লিঙ্গ : মহিলা
356	UUI0045997	ফটো উপলব্ধ	নাম : পংকজ বসুমতাৰী পিতাৰ নাম: সুকুৰাম বসুমতাৰী ঘৰ নং : 57 বয়স : 28 লিঙ্গ : পুৰুষ
357	UUI0046003	ফটো উপলব্ধ	নাম : লাঙ্গলো বসুমতাৰী পিতাৰ নাম: সুকুৰাম বসুমতাৰী ঘৰ নং : 57 বয়স : 23 লিঙ্গ : মহিলা
# 358	CFM0487538	ফটো উপলব্ধ	নাম : গীতা ব্ৰহ্ম স্বামীৰ নাম: স্পাসৰ ব্ৰহ্ম ঘৰ নং : 62 বয়স : 32 লিঙ্গ : মহিলা
359	CFM1367017	ফটো উপলব্ধ	নাম : খৰ্গেশ্বৰ নাৰ্জাৰী পিতাৰ নাম: তাৰসট নাৰ্জাৰী ঘৰ নং : ৫৮ বয়স : 59 লিঙ্গ : পুৰুষ
360	CFM0474767	ফটো উপলব্ধ	নাম : মাউবালি নাৰ্জাৰী স্বামীৰ নাম: সন্দন নাৰ্জাৰী ঘৰ নং : 58 বয়স : 40 লিঙ্গ : মহিলা



361 নাম : সন্দন নাৰ্জাৰী পিতাৰ নাম: খগেশ্বৰ নাৰ্জাৰী ঘৰ নং : 58 বয়স : 37 লিঙ্গ : পুৰুষ	CFM1367039 ফটো উপলব্ধ	362 নাম : জিন উজিৰ মুচাহাৰী স্বামীৰ নাম: বিদ্যুত মুচাহাৰী ঘৰ নং : 58 বয়স : 35 লিঙ্গ : মহিলা	CFM0288449 ফটো উপলব্ধ	363 নাম : মঞ্জু নাৰ্জাৰী স্বামীৰ নাম: খগেশ্বৰ নাৰ্জাৰী ঘৰ নং : 58 বয়স : 30 লিঙ্গ : মহিলা	UUI0082172 ফটো উপলব্ধ
364 নাম : পূজা নাৰ্জাৰী পিতাৰ নাম: সন্দন নাৰ্জাৰী ঘৰ নং : 58 বয়স : 19 লিঙ্গ : পুৰুষ	UUI0128728 ফটো উপলব্ধ	E 365 নাম : অন্দল ব্ৰহ্ম পিতাৰ নাম: পোৰবন্দ ঘৰ নং : ৫৯ বয়স : ৪৭ লিঙ্গ : পুৰুষ	CFM1367040 ফটো উপলব্ধ	366 নাম : জয়ন্তী ব্ৰহ্ম স্বামীৰ নাম: অন্দল ঘৰ নং : ৫৯ বয়স : 69 লিঙ্গ : মহিলা	CFM1367051 ফটো উপলব্ধ
367 নাম : মিলন বড়ো পিতাৰ নাম: বুদ্ধীসৰ বড়ো. ঘৰ নং : ৫৯ বয়স : 47 লিঙ্গ : পুৰুষ	CFM1887861 ফটো উপলব্ধ	368 নাম : শ্যামলা ব্ৰহ্ম বড়ো স্বামীৰ নাম: মিলন বড়ো ঘৰ নং : ৫৯ বয়স : 43 লিঙ্গ : মহিলা	CFM0109058 ফটো উপলব্ধ	369 নাম : কিং বসুমতাৰী পিতাৰ নাম: ৰমেন বসুমতাৰী ঘৰ নং : 59 বয়স : 31 লিঙ্গ : পুৰুষ	UUI0043869 ফটো উপলব্ধ
370 নাম : স্মৃগা বানী গয়াৰী স্বামীৰ নাম: কিং বসুমতাৰী কিং বসুমতাৰী ঘৰ নং : 59 বয়স : 30 লিঙ্গ : মহিলা	UUI0043786 ফটো উপলব্ধ	371 নাম : হিৰা বসুমতাৰি পিতাৰ নাম: ৰীমেন বসুমতাৰি ঘৰ নং : 59 বয়স : 26 লিঙ্গ : মহিলা	CFM0341503 ফটো উপলব্ধ	372 নাম : ৰমেন বসুমতাৰী পিতাৰ নাম: বাৰেন্দ্র ঘৰ নং : ৫৯ক বয়স : 55 লিঙ্গ : পুৰুষ	CFM1367073 ফটো উপলব্ধ
373 নাম : সঞ্জিলা ব্ৰহ্ম স্বামীৰ নাম: ৰমেন বসুমতাৰী ঘৰ নং : ৫৯ক বয়স : 51 লিঙ্গ : মহিলা	CFM1367084 ফটো উপলব্ধ	374 নাম : গংগাৰী ব্ৰহ্ম স্বামীৰ নাম: অজয় ঘৰ নং : ৬০ বয়স : 69 লিঙ্গ : মহিলা	CFM1367095 ফটো উপলব্ধ	375 নাম : অজিত গয়াৰী পিতাৰ নাম: শিব কান্ত গয়াৰী ঘৰ নং : 60 বয়স : 60 লিঙ্গ : পুৰুষ	UUI0044677 ফটো উপলব্ধ
376 নাম : অনিৰুদ্ধ গয়াৰী পিতাৰ নাম: কনক ঘৰ নং : ৬০ বয়স : 52 লিঙ্গ : পুৰুষ	CFM1367108 ফটো উপলব্ধ	377 নাম : দেদসূঙ্গ দৈমাৰি পিতাৰ নাম: বিজয় দৈমাৰি ঘৰ নং : 60 বয়স : 50 লিঙ্গ : পুৰুষ	UUI0044842 ফটো উপলব্ধ	E 378 নাম : ৰিতা ব্ৰহ্ম পিতাৰ নাম: নন্দেশ্বৰ ব্ৰহ্ম ঘৰ নং : 60 বয়স : 50 লিঙ্গ : মহিলা	UUI0045054 ফটো উপলব্ধ
#2 379 নাম : লহিত ব্ৰহ্ম পিতাৰ নাম: অজয় ব্ৰহ্ম ঘৰ নং : ৬০ বয়স : 42 লিঙ্গ : পুৰুষ	CFM1367131 ফটো উপলব্ধ	380 নাম : মিজিং বড়ো স্বামীৰ নাম: গণেশ বড়ো ঘৰ নং : ৬০ বয়স : 41 লিঙ্গ : মহিলা	CFM0142307 ফটো উপলব্ধ	381 নাম : সপ্না দৈমাৰী স্বামীৰ নাম: দেদসূঙ্গ দৈমাৰি ঘৰ নং : 60 বয়স : 40 লিঙ্গ : মহিলা	UUI0045021 ফটো উপলব্ধ
382 নাম : ৰশ্মি বড়ো পিতাৰ নাম: গংগদৰ বড়ো ঘৰ নং : ৬০ বয়স : 39 লিঙ্গ : মহিলা	CFM0158543 ফটো উপলব্ধ	383 নাম : ৰেখা ব্ৰহ্ম স্বামীৰ নাম: লহিত ব্ৰহ্ম ঘৰ নং : ৬০ বয়স : 39 লিঙ্গ : মহিলা	CFM1367142 ফটো উপলব্ধ	384 নাম : শৈলোজা ব্ৰহ্ম স্বামীৰ নাম: অনিৰুদ্ধ গয়াৰী ঘৰ নং : ৬০ বয়স : 38 লিঙ্গ : মহিলা	CFM0242909 ফটো উপলব্ধ
385 নাম : দৈথুন গয়াৰী পিতাৰ নাম: অনিৰুদ্ধ গয়াৰী ঘৰ নং : ৬০ বয়স : 29 লিঙ্গ : পুৰুষ	CFM0142349 ফটো উপলব্ধ	386 নাম : পাপৰি বড়ো মাতৃৰ নাম: ৰশ্মি বড়ো ঘৰ নং : ৬০ বয়স : 27 লিঙ্গ : মহিলা	CFM0161265 ফটো উপলব্ধ	387 নাম : স্বৰ্গী বানী বসুমতাৰী স্বামীৰ নাম: দৈথুন গয়াৰী ঘৰ নং : ৬০ বয়স : 27 লিঙ্গ : মহিলা	CFM0408054 ফটো উপলব্ধ
388 নাম : আলিছা গয়াৰী পিতাৰ নাম: অনিৰুদ্ধ গয়াৰী ঘৰ নং : ৬০ বয়স : 25 লিঙ্গ : মহিলা	CFM0511337 ফটো উপলব্ধ	389 নাম : ফক্ৰনগ্ৰী ব্ৰহ্ম পিতাৰ নাম: অসীন্দৰা ব্ৰহ্ম ঘৰ নং : 60 বয়স : 24 লিঙ্গ : মহিলা	UUI0046771 ফটো উপলব্ধ	390 নাম : গুঠাল ব্ৰহ্ম পিতাৰ নাম: লুহিত ব্ৰহ্ম ঘৰ নং : 60 বয়স : 23 লিঙ্গ : পুৰুষ	UUI0044552 ফটো উপলব্ধ



391 নাম : সুসমা গয়াৰী পিতাৰ নাম: আজত গয়াৰী ঘৰ নং : 60 বয়স : 22 লিঙ্গ : মহিলা	UU10044776 ফটো উপলব্ধ	392 নাম : হাবীনা গয়াৰী পিতাৰ নাম: মহেন্দ্ৰ গয়াৰী ঘৰ নং : 60 বয়স : 21 লিঙ্গ : মহিলা	CFM7166150 ফটো উপলব্ধ	393 নাম : মুনাল ব্ৰহ্মা পিতাৰ নাম: লোহিত ব্ৰহ্মা ঘৰ নং : 60 বয়স : 21 লিঙ্গ : পুৰুষ	UU10044578 ফটো উপলব্ধ
394 নাম : নেহা গয়াৰী পিতাৰ নাম: অনিৰুদ্ধ গয়াৰী ঘৰ নং : 60 বয়স : 20 লিঙ্গ : মহিলা	UU10062372 ফটো উপলব্ধ	395 নাম : নেহা গয়াৰী পিতাৰ নাম: অনিৰুদ্ধ গয়াৰী ঘৰ নং : 60 বয়স : 19 লিঙ্গ : মহিলা	UU10086884 ফটো উপলব্ধ	396 নাম : বংজলি স্বৰ্গীয়াৰী স্বামীৰ নাম: জগদীশ স্বৰ্গীয়াৰী ঘৰ নং : 60 বয়স : 43 লিঙ্গ : মহিলা	UU10044867 ফটো উপলব্ধ
397 নাম : হাযুস্সা স্বৰ্গীয়াৰী পিতাৰ নাম: জগদীশ স্বৰ্গীয়াৰী ঘৰ নং : 60 বয়স : 21 লিঙ্গ : পুৰুষ	UU10044727 ফটো উপলব্ধ	398 নাম : নজিনা গয়াৰী পিতাৰ নাম: ভগদত্ত গয়াৰী ঘৰ নং : 60 বয়স : 33 লিঙ্গ : মহিলা	CFM0408021 ফটো উপলব্ধ	399 নাম : দাওবাই গয়াৰী পিতাৰ নাম: ভোগদত্ত গয়াৰী ঘৰ নং : 60 বয়স : 28 লিঙ্গ : পুৰুষ	CFM0408005 ফটো উপলব্ধ
400 নাম : জগদীশ স্বৰ্গীয়াৰী পিতাৰ নাম: নগেন স্বৰ্গীয়াৰী ঘৰ নং : 60 বয়স : 46 লিঙ্গ : পুৰুষ	UU10044784 ফটো উপলব্ধ	E 401 নাম : মহেন্দ্ৰ গয়াৰী পিতাৰ নাম: কমল ঘৰ নং : 60 বয়স : 59 লিঙ্গ : পুৰুষ	CFM1367153 ফটো উপলব্ধ	402 নাম : ভগদত্ত গয়াৰী পিতাৰ নাম: কনক ঘৰ নং : 60 বয়স : 52 লিঙ্গ : পুৰুষ	CFM1367197 ফটো উপলব্ধ
403 নাম : দুৰ্গেশ্বৰী নাৰ্জাৰী স্বামীৰ নাম: শৰত নাৰ্জাৰী ঘৰ নং : 60 বয়স : 51 লিঙ্গ : মহিলা	CFM1367186 ফটো উপলব্ধ	404 নাম : সানসিকা দৈমাৰী স্বামীৰ নাম: ভগদত্ত গয়াৰী ঘৰ নং : 60 বয়স : 47 লিঙ্গ : মহিলা	CFM1367200 ফটো উপলব্ধ	405 নাম : বৈজন্তী গয়াৰী স্বামীৰ নাম: মহেন্দ্ৰ গয়াৰী ঘৰ নং : 60 বয়স : 44 লিঙ্গ : মহিলা	CFM1367164 ফটো উপলব্ধ
406 নাম : নীলোমজীত গয়াৰী পিতাৰ নাম: মহেন্দ্ৰ গয়াৰী ঘৰ নং : 60 বয়স : 30 লিঙ্গ : পুৰুষ	CFM1887894 ফটো উপলব্ধ	E 407 নাম : মঙ্গল নাৰ্জাৰী পিতাৰ নাম: লক্ষ্মন ঘৰ নং : 60 বয়স : 69 লিঙ্গ : পুৰুষ	CFM1367233 ফটো উপলব্ধ	E 408 নাম : মনেশ্বৰী নাৰ্জাৰী স্বামীৰ নাম: মঙ্গল নাৰ্জাৰী ঘৰ নং : 60 বয়স : 64 লিঙ্গ : মহিলা	CFM1367244 ফটো উপলব্ধ
409 নাম : বিন বড়ো স্বামীৰ নাম: বিলাশ বড়ো ঘৰ নং : 61 বয়স : 51 লিঙ্গ : মহিলা	CFM1887985 ফটো উপলব্ধ	410 নাম : মোহিত বড়ো পিতাৰ নাম: হিল ঘৰ নং : 61 বয়স : 44 লিঙ্গ : পুৰুষ	CFM1367277 ফটো উপলব্ধ	411 নাম : শুকেশ্বৰ ব্ৰহ্ম পিতাৰ নাম: খাওসৌম ঘৰ নং : 62 বয়স : 54 লিঙ্গ : পুৰুষ	CFM1367288 ফটো উপলব্ধ
412 নাম : সাইনী ব্ৰহ্ম স্বামীৰ নাম: শুকেশ্বৰ ঘৰ নং : 62 বয়স : 49 লিঙ্গ : মহিলা	CFM1367299 ফটো উপলব্ধ	413 নাম : জৌংচাৰ ব্ৰহ্ম পিতাৰ নাম: শুকেশ্বৰ ব্ৰহ্ম ঘৰ নং : 62 বয়স : 33 লিঙ্গ : পুৰুষ	CFM0487462 ফটো উপলব্ধ	414 নাম : মিনীস্বৰংগ ব্ৰহ্ম পিতাৰ নাম: শুকেশ্বৰ ব্ৰহ্ম ঘৰ নং : 62 বয়স : 26 লিঙ্গ : পুৰুষ	UU10045799 ফটো উপলব্ধ
415 নাম : বানশ্ৰী ব্ৰহ্ম পিতাৰ নাম: শুকেশ্বৰ ব্ৰহ্ম ঘৰ নং : 62 বয়স : 25 লিঙ্গ : মহিলা	CFM0481010 ফটো উপলব্ধ	416 নাম : মিনীস্বৰংগ ব্ৰহ্ম মিনীস্বৰংগ পিতাৰ নাম: মিনীস্বৰংগ ব্ৰহ্ম মিনীস্বৰংগ ব্ৰহ্ম ঘৰ নং : 62 বয়স : 25 লিঙ্গ : মহিলা	UU10008169 ফটো উপলব্ধ	417 নাম : অজোনী ব্ৰহ্ম পিতাৰ নাম: শুকেশ্বৰ ব্ৰহ্ম ঘৰ নং : 62 বয়স : 21 লিঙ্গ : মহিলা	UU10045500 ফটো উপলব্ধ
418 নাম : দত্ত বড়ো পিতাৰ নাম: হিল ঘৰ নং : 62 বয়স : 49 লিঙ্গ : পুৰুষ	CFM1367302 ফটো উপলব্ধ	419 নাম : সবিতা গুপ্তা বড়ো স্বামীৰ নাম: দত্ত ঘৰ নং : 62 বয়স : 48 লিঙ্গ : মহিলা	CFM1367313 ফটো উপলব্ধ	420 নাম : লক্ষি ব্ৰহ্ম পিতাৰ নাম: মহেন্দ্ৰ ঘৰ নং : 65 বয়স : 49 লিঙ্গ : পুৰুষ	CFM1367379 ফটো উপলব্ধ



421 নাম : চন্দ্ৰাৰী ব্ৰহ্ম স্বামীৰ নাম: লক্ষ্মি ব্ৰহ্ম ঘৰ নং : ৬৫ বয়স : 44 লিঙ্গ : মহিলা	CFM1367380 ফটো উপলব্ধ	422 নাম : দিলিপ ব্ৰহ্ম পিতাৰ নাম: দহিৰাম ঘৰ নং : ৬৬ বয়স : 46 লিঙ্গ : পুৰুষ	CFM1367415 ফটো উপলব্ধ	423 নাম : গিতা ব্ৰহ্ম স্বামীৰ নাম: দিলিপ ব্ৰহ্ম ঘৰ নং : ৬৬ বয়স : 43 লিঙ্গ : মহিলা	CFM1367426 ফটো উপলব্ধ
424 নাম : গায়ত্ৰী দেব নাথ স্বামীৰ নাম: নিৰঞ্জন ঘৰ নং : ৬৮ বয়স : 64 লিঙ্গ : মহিলা	CFM1367448 ফটো উপলব্ধ	425 নাম : সবিতা পাঠক স্বামীৰ নাম: সোমবাৰ বড়ো ঘৰ নং : 68 বয়স : 38 লিঙ্গ : মহিলা	CFM0265769 ফটো উপলব্ধ	426 নাম : কাৰ্তিক দেব নাথ পিতাৰ নাম: নিৰঞ্জন ঘৰ নং : ৬৮ বয়স : 37 লিঙ্গ : পুৰুষ	CFM1367459 ফটো উপলব্ধ
427 নাম : সান পল বসুমতাৰী পিতাৰ নাম: এনথোনি বসুমতাৰী ঘৰ নং : ৬৮ বয়স : 37 লিঙ্গ : পুৰুষ	CFM1370850 ফটো উপলব্ধ	428 নাম : মিনাক্ষী দেৱনাথ স্বামীৰ নাম: কাৰ্তিক দেৱনাথ ঘৰ নং : ৬৮ বয়স : 36 লিঙ্গ : মহিলা	CFM1370849 ফটো উপলব্ধ	429 নাম : সুদেব দেবনাথ পিতাৰ নাম: নিৰঞ্জন দেবনাথ ঘৰ নং : ৬৮ বয়স : 34 লিঙ্গ : পুৰুষ	CFM0161083 ফটো উপলব্ধ
430 নাম : সীমা ঔৱাৰী স্বামীৰ নাম: চান পাল ঘৰ নং : 68 বয়স : 32 লিঙ্গ : মহিলা	UUI0047118 ফটো উপলব্ধ	431 নাম : অৰ্জুন দেবনাথ পিতাৰ নাম: নিৰঞ্জন দেৱনাথ ঘৰ নং : ৬৮ বয়স : 32 লিঙ্গ : পুৰুষ	CFM1370838 ফটো উপলব্ধ	432 নাম : বীৰ্জৱসা আইজ্যাক বসুমতাৰী পিতাৰ নাম: এনথোনি বসুমতাৰী ঘৰ নং : ৬৮ বয়স : 31 লিঙ্গ : পুৰুষ	CFM1370861 ফটো উপলব্ধ
433 নাম : পম্পি দেবনাথ স্বামীৰ নাম: সুদেব নাথ ঘৰ নং : ৬৮ বয়স : 29 লিঙ্গ : মহিলা	CFM0158782 ফটো উপলব্ধ	434 নাম : লিপিকা দেব নাথ স্বামীৰ নাম: অৰ্জুন দেব নাথ ঘৰ নং : 68 বয়স : 24 লিঙ্গ : মহিলা	CFM1200153 ফটো উপলব্ধ	435 নাম : অমিত বসুমতাৰী পিতাৰ নাম: অসীংতা বসুমতাৰী ঘৰ নং : 68 বয়স : 22 লিঙ্গ : পুৰুষ	UUI0043653 ফটো উপলব্ধ
436 নাম : এনথোনি বসুমতাৰী পিতাৰ নাম: বিলাস বসুমতাৰী ঘৰ নং : ৬৮খ বয়স : 59 লিঙ্গ : পুৰুষ	CFM1367482 ফটো উপলব্ধ	437 নাম : সন্জিকা বসুমতাৰী স্বামীৰ নাম: এনথোনি বসুমতাৰী ঘৰ নং : ৬৮খ বয়স : 59 লিঙ্গ : মহিলা	CFM1367493 ফটো উপলব্ধ	438 নাম : অচিন্ত বসুমতাৰী পিতাৰ নাম: উগ্ৰাম বসুমতাৰী ঘৰ নং : ৬৮ক বয়স : 48 লিঙ্গ : পুৰুষ	CFM1367460 ফটো উপলব্ধ
439 নাম : দীপ্তি ৰামছিয়াৰী স্বামীৰ নাম: অচিন্ত বসুমতাৰী ঘৰ নং : ৬৮ক বয়স : 47 লিঙ্গ : মহিলা	CFM1367471 ফটো উপলব্ধ	E 440 নাম : বিপিন বসুমতাৰী পিতাৰ নাম: উমাকান্ত ঘৰ নং : ৭৩ বয়স : 62 লিঙ্গ : পুৰুষ	CFM1367506 ফটো উপলব্ধ	441 নাম : চুশীলা বসুমতাৰী স্বামীৰ নাম: বিপিন বসুমতাৰী ঘৰ নং : ৭৩ বয়স : 58 লিঙ্গ : মহিলা	CFM1367517 ফটো উপলব্ধ
442 নাম : তাৰক বসুমতাৰী পিতাৰ নাম: উমাকান্ত বসুমতাৰী ঘৰ নং : ৭৩ বয়স : 50 লিঙ্গ : পুৰুষ	CFM1367539 ফটো উপলব্ধ	443 নাম : জাৰত বসুমতাৰী পিতাৰ নাম: উমাকান্ত ঘৰ নং : ৭৩ বয়স : 48 লিঙ্গ : পুৰুষ	CFM1367551 ফটো উপলব্ধ	444 নাম : ৰঞ্জ বসুমতাৰী স্বামীৰ নাম: জাৰত বসুমতাৰী ঘৰ নং : ৭৩ বয়স : 44 লিঙ্গ : মহিলা	CFM1367562 ফটো উপলব্ধ
445 নাম : মাকনী বসুমতাৰী স্বামীৰ নাম: তাৰক বসুমতাৰী ঘৰ নং : ৭৩ বয়স : 39 লিঙ্গ : মহিলা	CFM1367540 ফটো উপলব্ধ	446 নাম : সুনীল বসুমতাৰী পিতাৰ নাম: বিপিন বসুমতাৰী ঘৰ নং : ৭৩ বয়স : 37 লিঙ্গ : পুৰুষ	CFM1367528 ফটো উপলব্ধ	447 নাম : হিমন্ত ৰাজ বসুমতাৰী পিতাৰ নাম: বিশ্বজিৎ বসুমতাৰী ঘৰ নং : ৭৩ বয়স : 26 লিঙ্গ : পুৰুষ	CFM0529750 ফটো উপলব্ধ
448 নাম : জয়া বসুমতাৰী স্বামীৰ নাম: সুনীল বসুমতাৰী ঘৰ নং : ৭৩ বয়স : 26 লিঙ্গ : মহিলা	CFM0359521 ফটো উপলব্ধ	449 নাম : বিজিত গুৰা বসুমতাৰী পিতাৰ নাম: জাৰত বসুমতাৰী ঘৰ নং : 73 বয়স : 25 লিঙ্গ : পুৰুষ	CFM1114115 ফটো উপলব্ধ	450 নাম : মনোজ বসুমতাৰী পিতাৰ নাম: মহেশ ঘৰ নং : ৭৫ বয়স : 57 লিঙ্গ : পুৰুষ	CFM1367620 ফটো উপলব্ধ



451 নাম : পূজাতী বসুমতাৰী স্বামীৰ নাম : মনোজ ঘৰ নং : ৭৫ বয়স : 51 লিঙ্গ : মহিলা	CFM1367631 ফটো উপলব্ধ	452 নাম : মনু বসুমতাৰী পিতাৰ নাম : মহেশ্বৰ বসুমতাৰী ঘৰ নং : ৭৫ বয়স : 51 লিঙ্গ : পুৰুষ	CFM1367642 ফটো উপলব্ধ	453 নাম : সান খুশুৰ বসুমতাৰী পিতাৰ নাম : মনোজ বসুমতাৰী ঘৰ নং : ৭৫ বয়স : 33 লিঙ্গ : পুৰুষ	CFM1370883 ফটো উপলব্ধ
454 নাম : ৰাজবীৰ বসুমতাৰী পিতাৰ নাম : মনোজ বসুমতাৰী ঘৰ নং : 75 বয়স : 28 লিঙ্গ : পুৰুষ	CFM1167311 ফটো উপলব্ধ	455 নাম : হেমন্ত শৰ্মা পিতাৰ নাম : প্ৰাণ কুমাৰ ঘৰ নং : ৭৬ বয়স : 63 লিঙ্গ : পুৰুষ	CFM1367675 ফটো উপলব্ধ	456 নাম : সোনেশ্বৰী ৰাশ্চিয়াৰী স্বামীৰ নাম : হেমন্ত শৰ্মা ঘৰ নং : ৭৬ বয়স : 58 লিঙ্গ : মহিলা	CFM1367686 ফটো উপলব্ধ
457 নাম : পল্লবী শৰ্মা পিতাৰ নাম : হেমন্ত শৰ্মা ঘৰ নং : ৭৬ বয়স : 27 লিঙ্গ : মহিলা	CFM0161620 ফটো উপলব্ধ	458 নাম : অনিৰুদ্ধ ব্ৰহ্ম পিতাৰ নাম : বিজয় ব্ৰহ্ম ঘৰ নং : ৭৮ বয়স : 60 লিঙ্গ : পুৰুষ	CFM1367722 ফটো উপলব্ধ	459 নাম : সীতা বসুমতাৰী স্বামীৰ নাম : টি জেন ঘৰ নং : 78 বয়স : 59 লিঙ্গ : মহিলা	CFM1368714 ফটো উপলব্ধ
460 নাম : জীবন বসুমতাৰী স্বামীৰ নাম : অনিৰুদ্ধ ব্ৰহ্ম ঘৰ নং : ৭৮ বয়স : 54 লিঙ্গ : মহিলা	CFM1367733 ফটো উপলব্ধ	461 নাম : নৰেন কুমাৰ পিতাৰ নাম : দাতিৰাম ঘৰ নং : ৭৮ বয়স : 48 লিঙ্গ : পুৰুষ	CFM0524116 ফটো উপলব্ধ	462 নাম : বুজগিৰি বসুমতাৰী পিতাৰ নাম : টি জেন বসুমতাৰী ঘৰ নং : 78 বয়স : 38 লিঙ্গ : পুৰুষ	CFM1368725 ফটো উপলব্ধ
463 নাম : গীতা ডেকা স্বামীৰ নাম : নৰেন কুমাৰ ঘৰ নং : ৭৮ বয়স : 37 লিঙ্গ : মহিলা	CFM0524108 ফটো উপলব্ধ	464 নাম : ফংবিলি দৈমাৰী পিতাৰ নাম : অনিৰুদ্ধ দৈমাৰী ঘৰ নং : ৭৮ বয়স : 32 লিঙ্গ : মহিলা	CFM1370907 ফটো উপলব্ধ	465 নাম : সোণমনি কুমাৰ পিতাৰ নাম : নৰেন ঘৰ নং : ৭৮ বয়স : 25 লিঙ্গ : পুৰুষ	CFM0524082 ফটো উপলব্ধ
466 নাম : জেসমিন দৈমাৰী পিতাৰ নাম : অনিৰুদ্ধ ব্ৰহ্ম ঘৰ নং : ৭৮ বয়স : 25 লিঙ্গ : মহিলা	CFM0359885 ফটো উপলব্ধ	467 নাম : ৰবিনা বড়ো পিতাৰ নাম : প্ৰদীপ বড়ো ঘৰ নং : 78 বয়স : 24 লিঙ্গ : মহিলা	CFM0427971 ফটো উপলব্ধ	468 নাম : লুইস দৈমাৰি পিতাৰ নাম : অনিৰুদ্ধ দৈমাৰি ঘৰ নং : 78 বয়স : 23 লিঙ্গ : পুৰুষ	UUI0045856 ফটো উপলব্ধ
469 নাম : লুইস দৈমাৰী অন্যান্য : লুইস দৈমাৰী লুইস দৈমাৰী ঘৰ নং : 78 বয়স : 20 লিঙ্গ : পুৰুষ	UUI0073791 ফটো উপলব্ধ	E 470 নাম : প্ৰানবন্ধু ডেকা পিতাৰ নাম : কৰুনা ঘৰ নং : ৭৯ বয়স : 61 লিঙ্গ : পুৰুষ	CFM1367766 ফটো উপলব্ধ	471 নাম : বীনা ডেকা স্বামীৰ নাম : প্ৰানবন্ধু ডেকা ঘৰ নং : ৭৯ বয়স : 52 লিঙ্গ : মহিলা	CFM1367777 ফটো উপলব্ধ
E 472 নাম : গদাধৰ ডেকা পিতাৰ নাম : খণ্ডো ঘৰ নং : ৮১ বয়স : ৭৭ লিঙ্গ : পুৰুষ	CFM1367868 ফটো উপলব্ধ	473 নাম : চক্ৰধৰ ডেকা পিতাৰ নাম : খণ্ডো ঘৰ নং : ৮১ বয়স : 77 লিঙ্গ : পুৰুষ	CFM1367788 ফটো উপলব্ধ	474 নাম : কিৰন ডেকা স্বামীৰ নাম : গদাধৰ ঘৰ নং : ৮১ বয়স : 69 লিঙ্গ : মহিলা	CFM1367879 ফটো উপলব্ধ
475 নাম : অম্বা ডেকা স্বামীৰ নাম : চক্ৰধৰ ঘৰ নং : ৮১ বয়স : 65 লিঙ্গ : মহিলা	CFM1367799 ফটো উপলব্ধ	476 নাম : মহিধৰ ডেকা পিতাৰ নাম : খণ্ডো ঘৰ নং : ৮১ বয়স : 64 লিঙ্গ : পুৰুষ	CFM1367846 ফটো উপলব্ধ	477 নাম : দিপক চন্দ্ৰ ডেকা পিতাৰ নাম : খণ্ডো ঘৰ নং : ৮১ বয়স : 64 লিঙ্গ : পুৰুষ	CFM1367926 ফটো উপলব্ধ
478 নাম : ৰূপা ডেকা স্বামীৰ নাম : দিপক ডেকা ঘৰ নং : ৮১ বয়স : 57 লিঙ্গ : মহিলা	CFM1367937 ফটো উপলব্ধ	479 নাম : কানন ডেকা স্বামীৰ নাম : মহিধৰ ঘৰ নং : ৮১ বয়স : 55 লিঙ্গ : মহিলা	CFM1367857 ফটো উপলব্ধ	480 নাম : পৰেশ ডেকা পিতাৰ নাম : গদাধৰ ঘৰ নং : ৮১ বয়স : 54 লিঙ্গ : পুৰুষ	CFM1367880 ফটো উপলব্ধ



481 নাম : হেমন্ত ডেকা পিতাৰ নাম: গদাধৰ ঘৰ নং : ৮১ বয়স : 51 লিঙ্গ : পুৰুষ	CFM1367891 ফটো উপলব্ধ	482 নাম : পুষ্পা ডেকা স্বামীৰ নাম: হেমন্ত ডেকা ঘৰ নং : ৮১ বয়স : 47 লিঙ্গ : মহিলা	CFM1367904 ফটো উপলব্ধ	E 483 নাম : চন্দন ডেকা পিতাৰ নাম: চক্ৰধৰ ঘৰ নং : ৮১ বয়স : 44 লিঙ্গ : পুৰুষ	CFM1367813 ফটো উপলব্ধ
484 নাম : জিত ডেকা পিতাৰ নাম: চক্ৰধৰ ডেকা ঘৰ নং : ৮১ বয়স : 38 লিঙ্গ : পুৰুষ	CFM1370918 ফটো উপলব্ধ	485 নাম : নিতু ডেকা পিতাৰ নাম: চক্ৰধৰ ডেকা ঘৰ নং : 81 বয়স : 36 লিঙ্গ : মহিলা	CFM1188010 ফটো উপলব্ধ	486 নাম : চয়নিকা কলিতা ডেকা স্বামীৰ নাম: চন্দন ডেকা ঘৰ নং : 81 বয়স : 35 লিঙ্গ : মহিলা	UUI0082032 ফটো উপলব্ধ
487 নাম : পল্লৱী ডেকা পিতাৰ নাম: মহীধৰ ডেকা ঘৰ নং : 81 বয়স : 28 লিঙ্গ : মহিলা	CFM0286526 ফটো উপলব্ধ	488 নাম : পল্লৱ ডেকা পিতাৰ নাম: মহীধৰ ডেকা ঘৰ নং : 81 বয়স : 27 লিঙ্গ : পুৰুষ	CFM0274688 ফটো উপলব্ধ	489 নাম : শ্ৰীতম ডেকা পিতাৰ নাম: হেমন্ত ডেকা ঘৰ নং : 81 বয়স : 22 লিঙ্গ : পুৰুষ	CFM1315753 ফটো উপলব্ধ
490 নাম : জীবেশ্বৰ ডেকা পিতাৰ নাম: উমাকান্ত ঘৰ নং : ৮২ বয়স : 64 লিঙ্গ : পুৰুষ	CFM1368021 ফটো উপলব্ধ	491 নাম : মিন ডেকা স্বামীৰ নাম: বিশ্ব ঘৰ নং : ৮২ বয়স : 59 লিঙ্গ : মহিলা	CFM1368054 ফটো উপলব্ধ	492 নাম : পাৰ্বতী মুছাহাৰী স্বামীৰ নাম: মনিকান্ত ঘৰ নং : ৮২ বয়স : 59 লিঙ্গ : মহিলা	CFM1367335 ফটো উপলব্ধ
493 নাম : দীপক ডেকা পিতাৰ নাম: হুমেশ্বৰ ঘৰ নং : ৮২ বয়স : 49 লিঙ্গ : পুৰুষ	CFM1367960 ফটো উপলব্ধ	494 নাম : অনপ ডেকা পিতাৰ নাম: হুমেশ্বৰ ডেকা ঘৰ নং : 82 বয়স : 48 লিঙ্গ : পুৰুষ	CFM1153535 ফটো উপলব্ধ	495 নাম : কমল ডেকা পিতাৰ নাম: হুমেশ্বৰ ঘৰ নং : ৮২ বয়স : 47 লিঙ্গ : পুৰুষ	CFM1367971 ফটো উপলব্ধ
496 নাম : পাৰিজাত ডেকা স্বামীৰ নাম: জীবেশ্বৰ ডেকা ঘৰ নং : ৮২ বয়স : 45 লিঙ্গ : মহিলা	CFM1368032 ফটো উপলব্ধ	497 নাম : অৰূপ ডেকা পিতাৰ নাম: বিশ্ব ঘৰ নং : ৮২ বয়স : 42 লিঙ্গ : পুৰুষ	CFM1368065 ফটো উপলব্ধ	498 নাম : ৰাজেশ্বৰ মুছাহাৰী পিতাৰ নাম: মনিকান্ত মুছাহাৰী ঘৰ নং : ৮২ বয়স : 38 লিঙ্গ : পুৰুষ	CFM1367346 ফটো উপলব্ধ
499 নাম : অজন্তা ডেকা স্বামীৰ নাম: কমল ডেকা ঘৰ নং : ৮২ বয়স : 37 লিঙ্গ : মহিলা	CFM1888160 ফটো উপলব্ধ	500 নাম : মৃদলা চৌধুৰী ডেকা স্বামীৰ নাম: ধ্ৰুৱ ডেকা ঘৰ নং : ৮২ বয়স : 34 লিঙ্গ : মহিলা	CFM1888159 ফটো উপলব্ধ	501 নাম : শংকৰ মুছাহাৰী মাতৃৰ নাম: পাৰ্বতী মুছাহাৰী ঘৰ নং : 82 বয়স : 33 লিঙ্গ : পুৰুষ	CFM0359703 ফটো উপলব্ধ
502 নাম : নমিতা দাস স্বামীৰ নাম: অৰূন ডেকা ঘৰ নং : ৮২ বয়স : 32 লিঙ্গ : মহিলা	CFM0129056 ফটো উপলব্ধ	503 নাম : মায়ী মুছাহাৰী পিতাৰ নাম: মণি কান্ত মুছাহাৰী ঘৰ নং : ৮২ বয়স : 27 লিঙ্গ : মহিলা	CFM0515650 ফটো উপলব্ধ	504 নাম : বৰ্ণালী ডেকা পিতাৰ নাম: জীবেশ্বৰ ডেকা ঘৰ নং : 82 বয়স : 23 লিঙ্গ : মহিলা	CFM0409458 ফটো উপলব্ধ
505 নাম : ৰুমী নাথ স্বামীৰ নাম: সঞ্জীৱ ডেকা ঘৰ নং : 82 বয়স : 21 লিঙ্গ : মহিলা	UUI0037317 ফটো উপলব্ধ	506 নাম : মৃগয় ডেকা পিতাৰ নাম: জীৱেশ্বৰ ডেকা ঘৰ নং : 82 বয়স : 20 লিঙ্গ : পুৰুষ	UUI0117473 ফটো উপলব্ধ	E 507 নাম : ৰত্নেশ্বৰ কলিতা পিতাৰ নাম: হৰেশ্বৰ ঘৰ নং : ৮৩ বয়স : 69 লিঙ্গ : পুৰুষ	CFM1368098 ফটো উপলব্ধ
508 নাম : বীনা কলিতা স্বামীৰ নাম: ৰত্নেশ্বৰ ঘৰ নং : ৮৩ বয়স : 64 লিঙ্গ : মহিলা	CFM1368101 ফটো উপলব্ধ	509 নাম : দিনেশ কলিতা পিতাৰ নাম: ৰত্নেশ্বৰ ঘৰ নং : ৮৩ বয়স : 39 লিঙ্গ : পুৰুষ	CFM1368087 ফটো উপলব্ধ	E 510 নাম : ডিম্বেশ্বৰ কলিতা পিতাৰ নাম: ৰত্নেশ্বৰ ঘৰ নং : ৮৩ বয়স : 37 লিঙ্গ : পুৰুষ	CFM1368112 ফটো উপলব্ধ



511 নাম : ধননজয় ব্ৰহ্ম মাতৃৰ নাম: ফুলাসি ব্ৰহ্ম ঘৰ নং : ৮৪ বয়স : 34 লিঙ্গ : পুৰুষ	CFM1364712 ফটো উপলব্ধ	512 নাম : সঞ্জীৱ ডেকা পিতাৰ নাম: দিপক ডেকা ঘৰ নং : ৮৭ বয়স : 38 লিঙ্গ : পুৰুষ	CFM1370929 ফটো উপলব্ধ	513 নাম : মিন্ট ডেকা পিতাৰ নাম: দিপক ডেকা ঘৰ নং : ৮৭ বয়স : 33 লিঙ্গ : পুৰুষ	CFM1370930 ফটো উপলব্ধ
514 নাম : ৰুমী নাথ স্বামীৰ নাম: সঞ্জীৱ ডেকা সঞ্জীৱ ডেকা ঘৰ নং : 87 বয়স : 21 লিঙ্গ : মহিলা	UUI0008052 ফটো উপলব্ধ	515 নাম : ৰানি হিৰিমবা মুছাহাৰী পিতাৰ নাম: মনিকান্ত মুছাহাৰী ঘৰ নং : ৮৯ বয়স : 36 লিঙ্গ : মহিলা	CFM0515668 ফটো উপলব্ধ	516 নাম : দীনেশ ডেকা পিতাৰ নাম: নাৰায়ণ চন্দ্ৰ ডেকা ঘৰ নং : ৯১ বয়স : 78 লিঙ্গ : পুৰুষ	CFM1368134 ফটো উপলব্ধ
517 নাম : নিলিমা ডেকা স্বামীৰ নাম: দীনেশ ডেকা ঘৰ নং : ৯১ বয়স : 67 লিঙ্গ : মহিলা	CFM1368145 ফটো উপলব্ধ	518 নাম : লীমাস্ত্ৰী ডেকা পিতাৰ নাম: দীনেশ ডেকা ঘৰ নং : ৯১ বয়স : 49 লিঙ্গ : মহিলা	CFM1368156 ফটো উপলব্ধ	519 নাম : ধনজিৎ ডেকা পিতাৰ নাম: দীনেশ ডেকা ঘৰ নং : ৯১ বয়স : 48 লিঙ্গ : পুৰুষ	CFM1368167 ফটো উপলব্ধ
520 নাম : অনপম ডেকা পিতাৰ নাম: দীনেশ ডেকা ঘৰ নং : ৯১ বয়স : 44 লিঙ্গ : পুৰুষ	CFM1368178 ফটো উপলব্ধ	521 নাম : ধৃতালী ডেকা পিতাৰ নাম: দীনেশ ডেকা ঘৰ নং : ৯১ বয়স : 37 লিঙ্গ : মহিলা	CFM1371068 ফটো উপলব্ধ	522 নাম : দিল্লী কলিতা স্বামীৰ নাম: অনুপম ডেকা ঘৰ নং : 91 বয়স : 31 লিঙ্গ : মহিলা	UUI0148874 ফটো উপলব্ধ
523 নাম : বিমল চন্দ্ৰ ডেকা পিতাৰ নাম: কমলেশ্বৰ ডেকা ঘৰ নং : ৯২ বয়স : 71 লিঙ্গ : পুৰুষ	CFM1368203 ফটো উপলব্ধ	524 নাম : মুনাল ডেকা পিতাৰ নাম: কমলেশ্বৰ ডেকা ঘৰ নং : ৯২ বয়স : 67 লিঙ্গ : পুৰুষ	CFM1368225 ফটো উপলব্ধ	525 নাম : চিত্তৰঞ্জন ডেকা পিতাৰ নাম: কমলেশ্বৰ ডেকা ঘৰ নং : ৯২ বয়স : 65 লিঙ্গ : পুৰুষ	CFM1368236 ফটো উপলব্ধ
526 নাম : মন্দিৰা ডেকা পিতাৰ নাম: কমলেশ্বৰ ডেকা ঘৰ নং : ৯২ বয়স : 60 লিঙ্গ : মহিলা	CFM1368247 ফটো উপলব্ধ	527 নাম : জয়া ৰানী ডেকা স্বামীৰ নাম: চিত্তৰঞ্জন ডেকা ঘৰ নং : ৯২ বয়স : 53 লিঙ্গ : মহিলা	CFM1368305 ফটো উপলব্ধ	528 নাম : সৰজ ডেকা পিতাৰ নাম: কমলেশ্বৰ ডেকা ঘৰ নং : ৯২ বয়স : 53 লিঙ্গ : মহিলা	CFM1368269 ফটো উপলব্ধ
529 নাম : ৰূপক ডেকা পিতাৰ নাম: কমলেশ্বৰ ডেকা ঘৰ নং : ৯২ বয়স : 51 লিঙ্গ : পুৰুষ	CFM1368270 ফটো উপলব্ধ	530 নাম : যুগল ডেকা পিতাৰ নাম: কমলেশ্বৰ ঘৰ নং : ৯২ বয়স : 50 লিঙ্গ : পুৰুষ	CFM1368258 ফটো উপলব্ধ	531 নাম : সবিতা ডেকা স্বামীৰ নাম: বিমল চন্দ্ৰ ডেকা ঘৰ নং : ৯২ বয়স : 50 লিঙ্গ : মহিলা	CFM1368214 ফটো উপলব্ধ
532 নাম : কল্পনাপ্ৰিয়া ডেকা পিতাৰ নাম: কমলেশ্বৰ ডেকা ঘৰ নং : ৯২ বয়স : 49 লিঙ্গ : মহিলা	CFM1368292 ফটো উপলব্ধ	533 নাম : বিসিতা ডেকা পিতাৰ নাম: বিমল ডেকা ঘৰ নং : ৯২ বয়স : 28 লিঙ্গ : মহিলা	CFM0370114 ফটো উপলব্ধ	E 534 নাম : উদয় দাস পিতাৰ নাম: ত্ৰাণাৰাম দাস ঘৰ নং : ৯৩ বয়স : 67 লিঙ্গ : পুৰুষ	CFM1368316 ফটো উপলব্ধ
535 নাম : বিমলা দাস স্বামীৰ নাম: উদয় দাস ঘৰ নং : ৯৩ বয়স : 56 লিঙ্গ : মহিলা	CFM1368327 ফটো উপলব্ধ	536 নাম : পঙ্কজ দাস পিতাৰ নাম: উদয় দাস ঘৰ নং : ৯৩ বয়স : 37 লিঙ্গ : পুৰুষ	CFM1368338 ফটো উপলব্ধ	537 নাম : চম্পক ডেকা পিতাৰ নাম: গোপীনাথ ঘৰ নং : ৯৩ বয়স : 54 লিঙ্গ : পুৰুষ	CFM1368383 ফটো উপলব্ধ
538 নাম : সংগীতা কলিতা স্বামীৰ নাম: চম্পক ডেকা ঘৰ নং : ৯৩ বয়স : 48 লিঙ্গ : মহিলা	CFM1368394 ফটো উপলব্ধ	539 নাম : সুস্মিতা ডেকা পিতাৰ নাম: বিমল ডেকা ঘৰ নং : 96 বয়স : 26 লিঙ্গ : মহিলা	CFM0370122 ফটো উপলব্ধ	540 নাম : জয়মতী ব্ৰহ্ম স্বামীৰ নাম: অদীত ঘৰ নং : ৯৭ বয়স : 70 লিঙ্গ : মহিলা	CFM1368429 ফটো উপলব্ধ



541 নাম : কদাল ব্ৰহ্ম পিতাৰ নাম: আদিত ঘৰ নং : ৯৭ বয়স : 44 লিঙ্গ : পুৰুষ	CFM1368474 ফটো উপলব্ধ	542 নাম : বীতামনি ব্ৰহ্ম স্বামীৰ নাম: খাদিল ব্ৰহ্ম ঘৰ নং : 97 বয়স : 42 লিঙ্গ : মহিলা	UUI0065482 ফটো উপলব্ধ	543 নাম : বিষ্ণু ব্ৰহ্ম পিতাৰ নাম: আদিত ঘৰ নং : ৯৭ বয়স : 40 লিঙ্গ : পুৰুষ	CFM1368452 ফটো উপলব্ধ
E 544 নাম : বৃন্দাবনী ব্ৰহ্ম স্বামীৰ নাম: বিষ্ণু ব্ৰহ্ম ঘৰ নং : ৯৭ বয়স : 38 লিঙ্গ : মহিলা	CFM1368463 ফটো উপলব্ধ	545 নাম : ৰূপচী ব্ৰহ্ম স্বামীৰ নাম: বিষ্ণু ব্ৰহ্ম ঘৰ নং : 97 বয়স : 31 লিঙ্গ : মহিলা	CFM1264183 ফটো উপলব্ধ	546 নাম : ডালিমী কলিতা স্বামীৰ নাম: মধুৰ কলিতা ঘৰ নং : 99 বয়স : 32 লিঙ্গ : মহিলা	CFM0264283 ফটো উপলব্ধ
547 নাম : ডিমু বাশ্চিআৰী পিতাৰ নাম: ৰবিন্দ্ৰ নাৰ্জাৰি ঘৰ নং : ১০১ বয়স : 37 লিঙ্গ : মহিলা	CFM0475160 ফটো উপলব্ধ	548 নাম : দনাৰাম ব্ৰহ্ম পিতাৰ নাম: সনাৰাম ঘৰ নং : ১০৫ বয়স : 85 লিঙ্গ : পুৰুষ	CFM1368485 ফটো উপলব্ধ	E 549 নাম : সীমবীৰ ব্ৰহ্ম স্বামীৰ নাম: দোনোৰাম ঘৰ নং : ১০৫ বয়স : ৪৪ লিঙ্গ : মহিলা	CFM1368496 ফটো উপলব্ধ
550 নাম : জয়মতি বসুমতাৰী স্বামীৰ নাম: কামেশ্বৰ বসুমতাৰী ঘৰ নং : ১০৫ বয়স : 62 লিঙ্গ : মহিলা	CFM0004606 ফটো উপলব্ধ	551 নাম : ৰনিতা ব্ৰহ্ম পিতাৰ নাম: আশ্বিনী ব্ৰহ্ম ঘৰ নং : ১০৫ বয়স : 51 লিঙ্গ : মহিলা	CFM1888171 ফটো উপলব্ধ	E 552 নাম : হোদাৰশ্ৰোন ব্ৰহ্ম পিতাৰ নাম: দনাৰাম ব্ৰহ্ম ঘৰ নং : ১০৫ বয়স : 51 লিঙ্গ : পুৰুষ	CFM1368509 ফটো উপলব্ধ
553 নাম : অশ্বিনী ব্ৰহ্ম পিতাৰ নাম: ডোনা ৰাম ব্ৰহ্ম ঘৰ নং : 105 বয়স : 49 লিঙ্গ : পুৰুষ	CFM1368521 ফটো উপলব্ধ	# 554 নাম : হেমলতা ব্ৰহ্ম স্বামীৰ নাম: হোদাৰশ্ৰোন ব্ৰহ্ম ঘৰ নং : ১০৫ বয়স : 42 লিঙ্গ : মহিলা	CFM1368510 ফটো উপলব্ধ	555 নাম : লিলি বৰো পিতাৰ নাম: ধীৰেন বৰো ঘৰ নং : 105 বয়স : 26 লিঙ্গ : মহিলা	UUI0045450 ফটো উপলব্ধ
556 নাম : নিমালি ব্ৰহ্ম পিতাৰ নাম: বাবুলা ব্ৰহ্ম ঘৰ নং : 105 বয়স : 24 লিঙ্গ : মহিলা	CFM0446047 ফটো উপলব্ধ	557 নাম : নন্দিতা ব্ৰহ্ম পিতাৰ নাম: হুডাৰস্বৰ্ণ ব্ৰহ্ম হুডাৰস্বৰ্ণ ব্ৰহ্ম ঘৰ নং : 105 বয়স : 22 লিঙ্গ : মহিলা	UUI0025676 ফটো উপলব্ধ	558 নাম : অনিল কুমাৰ বসুমতাৰী পিতাৰ নাম: মৈত্ৰা ৰাম বসুমতাৰী ঘৰ নং : 105 ক বয়স : 48 লিঙ্গ : পুৰুষ	CFM1505017 ফটো উপলব্ধ
559 নাম : নাটী নাৰ্জাৰী স্বামীৰ নাম: অনিল কুমাৰ বসুমতাৰী ঘৰ নং : 105 ক বয়স : 41 লিঙ্গ : মহিলা	CFM1512954 ফটো উপলব্ধ	E 560 নাম : ধীৰেন বড়ো পিতাৰ নাম: চন্দ্ৰকান্ত বড়ো ঘৰ নং : ১০৫খ বয়স : 64 লিঙ্গ : পুৰুষ	CFM1887872 ফটো উপলব্ধ	561 নাম : বাবুৰাম বসুমতাৰী পিতাৰ নাম: বলোৰাম ঘৰ নং : ১০৫খ বয়স : 64 লিঙ্গ : পুৰুষ	CFM1368554 ফটো উপলব্ধ
562 নাম : দৈশী বড়ো স্বামীৰ নাম: ধীৰেন বড়ো ঘৰ নং : ১০৫খ বয়স : 62 লিঙ্গ : মহিলা	CFM1887974 ফটো উপলব্ধ	563 নাম : অনি বসুমতাৰী স্বামীৰ নাম: বাবুৰাম বসুমতাৰী ঘৰ নং : ১০৫খ বয়স : 49 লিঙ্গ : মহিলা	CFM1368565 ফটো উপলব্ধ	564 নাম : খৌনি ব্ৰহ্ম স্বামীৰ নাম: উখিল ব্ৰহ্ম ঘৰ নং : ১১১ বয়স : 64 লিঙ্গ : মহিলা	CFM1368587 ফটো উপলব্ধ
565 নাম : সবিতা ব্ৰহ্ম স্বামীৰ নাম: উপেন ব্ৰহ্ম ঘৰ নং : ১১১ বয়স : 38 লিঙ্গ : মহিলা	CFM1368601 ফটো উপলব্ধ	566 নাম : উপেন ব্ৰহ্ম পিতাৰ নাম: অখিল ব্ৰহ্ম ঘৰ নং : ১১১ বয়স : 38 লিঙ্গ : পুৰুষ	CFM1368612 ফটো উপলব্ধ	567 নাম : বিপিন ব্ৰহ্ম পিতাৰ নাম: অখিল ব্ৰহ্ম ঘৰ নং : ১১১ বয়স : 34 লিঙ্গ : পুৰুষ	CFM1368623 ফটো উপলব্ধ
568 নাম : সৰনা ব্ৰহ্ম স্বামীৰ নাম: বিপিন ব্ৰহ্ম ঘৰ নং : 111 বয়স : 33 লিঙ্গ : মহিলা	CFM1368634 ফটো উপলব্ধ	569 নাম : যাতুল বৰ অন্যান্য: বিপিন ব্ৰহ্ম ঘৰ নং : 111 বয়স : 32 লিঙ্গ : পুৰুষ	CFM1218965 ফটো উপলব্ধ	570 নাম : ৰাজেন ৰডো পিতাৰ নাম: চেমলা ৰডো ঘৰ নং : 111 বয়স : 25 লিঙ্গ : পুৰুষ	CFM0349969 ফটো উপলব্ধ



571 নাম : চিম্পল গয়াৰী পিতাৰ নাম: যোগেন গয়াৰী ঘৰ নং : ১১২ বয়স : 35 লিঙ্গ : পুৰুষ	CFM0459636 ফটো উপলব্ধ	572 নাম : কৃষ্ণা দাশ পিতাৰ নাম: মংগলা দাশ ঘৰ নং : 117 বয়স : 35 লিঙ্গ : পুৰুষ	CFM0428219 ফটো উপলব্ধ	573 নাম : চেলনাথ দাস পিতাৰ নাম: পূজাৰু ঘৰ নং : ১১৮খ বয়স : 49 লিঙ্গ : মহিলা	CFM1368690 ফটো উপলব্ধ
574 নাম : জ্যোতা কাকতি স্বামীৰ নাম: বিশ্বনাথ কাকতি ঘৰ নং : ১১৮ক বয়স : 49 লিঙ্গ : মহিলা	CFM1368689 ফটো উপলব্ধ	E 575 নাম : কৰেন ৰয় পিতাৰ নাম: শুকুৰ ঘৰ নং : ১৩০ বয়স : 64 লিঙ্গ : পুৰুষ	CFM1368736 ফটো উপলব্ধ	576 নাম : কৰবী দাস স্বামীৰ নাম: কৰেন ঘৰ নং : ১৩০ বয়স : 63 লিঙ্গ : মহিলা	CFM1368747 ফটো উপলব্ধ
577 নাম : অমল দাস পিতাৰ নাম: কৰেন ঘৰ নং : ১৩০ বয়স : 44 লিঙ্গ : পুৰুষ	CFM1368758 ফটো উপলব্ধ	578 নাম : ৰীতামনি দাস স্বামীৰ নাম: অমল দাস ঘৰ নং : ১৩০ বয়স : 39 লিঙ্গ : মহিলা	CFM1368769 ফটো উপলব্ধ	579 নাম : অজিত গৌৰা ব্ৰহ্ম পিতাৰ নাম: হৰিচৰন ঘৰ নং : ১৩০ক বয়স : 58 লিঙ্গ : পুৰুষ	CFM1368770 ফটো উপলব্ধ
580 নাম : দয়াবতি উজিৰ ব্ৰহ্ম স্বামীৰ নাম: অজিত গৌৰা ব্ৰহ্ম ঘৰ নং : ১৩০ক বয়স : 52 লিঙ্গ : মহিলা	CFM1368781 ফটো উপলব্ধ	581 নাম : হেমেন তালুকদাৰ পিতাৰ নাম: প্ৰভাতি ঘৰ নং : ১৩১ বয়স : 64 লিঙ্গ : পুৰুষ	CFM1368792 ফটো উপলব্ধ	582 নাম : ৰীতা তালুকদাৰ স্বামীৰ নাম: হেমেন ঘৰ নং : ১৩১ বয়স : 53 লিঙ্গ : মহিলা	CFM1368805 ফটো উপলব্ধ
583 নাম : প্ৰসেনজিত তালুকদাৰ পিতাৰ নাম: হেমেন তালুকদাৰ ঘৰ নং : ১৩১ বয়স : 35 লিঙ্গ : পুৰুষ	CFM1370952 ফটো উপলব্ধ	584 নাম : দীক্ষা তালুকদাৰ পিতাৰ নাম: হেমেন তালুকদাৰ ঘৰ নং : 131 বয়স : 29 লিঙ্গ : মহিলা	CFM0457390 ফটো উপলব্ধ	585 নাম : গেনেশ বাজফৰ পিতাৰ নাম: লক্ষীচন ঘৰ নং : ১৩৪ বয়স : 58 লিঙ্গ : পুৰুষ	CFM1368850 ফটো উপলব্ধ
586 নাম : অঞ্জমনি মুশাহাৰী স্বামীৰ নাম: গ্যানন্দ মুশাহাৰী ঘৰ নং : ১৩৪ বয়স : 56 লিঙ্গ : মহিলা	CFM1368827 ফটো উপলব্ধ	E 587 নাম : ৰেখা বাজফৰ স্বামীৰ নাম: মহেশ ঘৰ নং : ১৩৪ বয়স : 55 লিঙ্গ : মহিলা	CFM1368838 ফটো উপলব্ধ	588 নাম : গ্যানন্দ মুশাহাৰী পিতাৰ নাম: হৰিচৰন ঘৰ নং : ১৩৪ বয়স : 54 লিঙ্গ : পুৰুষ	CFM1368816 ফটো উপলব্ধ
589 নাম : বাবুল বাসফোৰ পিতাৰ নাম: মহেশ বাসফোৰ ঘৰ নং : ১৩৪ বয়স : 38 লিঙ্গ : পুৰুষ	CFM1368849 ফটো উপলব্ধ	590 নাম : পাদীনন্দ মুশাহাৰী পিতাৰ নাম: গ্যানন্দ মুশাহাৰী ঘৰ নং : 134 বয়স : 27 লিঙ্গ : মহিলা	CFM0250696 ফটো উপলব্ধ	591 নাম : টেৰেসা ব্ৰহ্ম পিতাৰ নাম: মণীলা ব্ৰহ্ম ঘৰ নং : 134 বয়স : 26 লিঙ্গ : মহিলা	CFM0349803 ফটো উপলব্ধ
592 নাম : হেলিনা মুছাহাৰী মাতৃৰ নাম: অঞ্জমনি মুছাহাৰী ঘৰ নং : ১৩৪ বয়স : 25 লিঙ্গ : মহিলা	CFM0306043 ফটো উপলব্ধ	593 নাম : হৰ্ষজিত মুছাহাৰী পিতাৰ নাম: গ্যানন্দ মুছাহাৰী ঘৰ নং : ১৩৪ বয়স : 24 লিঙ্গ : পুৰুষ	CFM0480327 ফটো উপলব্ধ	594 নাম : মহেশ বাসফোৰ পিতাৰ নাম: লক্ষীসন্দ বাসফোৰ ঘৰ নং : ১৩৫ বয়স : 62 লিঙ্গ : পুৰুষ	CFM1368872 ফটো উপলব্ধ
595 নাম : চন্দন বাসফোৰ পিতাৰ নাম: মহেশ বাসফোৰ ঘৰ নং : ১৩৫ বয়স : 38 লিঙ্গ : পুৰুষ	CFM0022608 ফটো উপলব্ধ	596 নাম : কমলী কুমাৰী বাচফোৰ স্বামীৰ নাম: চন্দন বাচফোৰ ঘৰ নং : 135 বয়স : 34 লিঙ্গ : মহিলা	UUI0151183 ফটো উপলব্ধ	597 নাম : ৰাম চ বাসফোৰ পিতাৰ নাম: লক্ষীচন ঘৰ নং : ১৩৬ বয়স : 53 লিঙ্গ : পুৰুষ	CFM1368907 ফটো উপলব্ধ
598 নাম : বাছমতি বাজফৰ স্বামীৰ নাম: গনেশ ঘৰ নং : ১৩৬ বয়স : 49 লিঙ্গ : মহিলা	CFM1368894 ফটো উপলব্ধ	599 নাম : ফুল দেবী স্বামীৰ নাম: ৰাম চ বাসফোৰ ঘৰ নং : ১৩৬ বয়স : 44 লিঙ্গ : মহিলা	CFM1368918 ফটো উপলব্ধ	600 নাম : নয়নমনি বসুমতাৰী পিতাৰ নাম: আনন্দ কুমাৰ বসুমতাৰী ঘৰ নং : 137 বয়স : 29 লিঙ্গ : মহিলা	CFM0349480 ফটো উপলব্ধ



601 নাম : নিৰুপমা পাটগিৰী স্বামীৰ নাম: ধনসিং ঘৰ নং : ১৪১ বয়স : 66 লিঙ্গ : মহিলা	CFM1368930 ফটো উপলব্ধ	602 নাম : প্ৰনব পাটগিৰী পিতাৰ নাম: হেমন্ত ঘৰ নং : ১৪১ বয়স : 44 লিঙ্গ : পুৰুষ	CFM1368963 ফটো উপলব্ধ	603 নাম : সৰস্বতী মদাহী স্বামীৰ নাম: প্ৰণৱ পাটগিৰী ঘৰ নং : 141 বয়স : 33 লিঙ্গ : মহিলা	CFM1313014 ফটো উপলব্ধ
604 নাম : জগদিশ বাসফোৰ পিতাৰ নাম: গনেশ বাসফোৰ ঘৰ নং : 143 বয়স : 27 লিঙ্গ : পুৰুষ	CFM1261296 ফটো উপলব্ধ	605 নাম : বিবেকানন্দ ৰাভা পিতাৰ নাম: হৰেশ্বৰ ৰাভা ঘৰ নং : ১৪৮ বয়স : 33 লিঙ্গ : পুৰুষ	CFM0028795 ফটো উপলব্ধ	606 নাম : ৰুমী ৰাভা পিতাৰ নাম: হৰেশ্বৰ ৰাভা ঘৰ নং : ১৪৮ বয়স : 30 লিঙ্গ : মহিলা	CFM0028969 ফটো উপলব্ধ
607 নাম : বনশ্ৰী বড়ো পিতাৰ নাম: চৰেন বড়ো ঘৰ নং : ১৪৮ বয়স : 27 লিঙ্গ : মহিলা	CFM0161984 ফটো উপলব্ধ	608 নাম : মিনীশৰংগ বড়ো পিতাৰ নাম: সুৰেন বড়ো ঘৰ নং : 148 বয়স : 23 লিঙ্গ : পুৰুষ	CFM1123223 ফটো উপলব্ধ	609 নাম : চৰেন বড়ো পিতাৰ নাম: মনিয়া বড়ো ঘৰ নং : ১৪৮ বয়স : 57 লিঙ্গ : পুৰুষ	CFM1369013 ফটো উপলব্ধ
610 নাম : খাণেশ্বৰী বড়ো স্বামীৰ নাম: চৰেন বড়ো ঘৰ নং : ১৪৮ক বয়স : 44 লিঙ্গ : মহিলা	CFM1369024 ফটো উপলব্ধ	611 নাম : প্ৰদীপ বসুমতাৰী পিতাৰ নাম: জয়চৰণ বসুমতাৰী ঘৰ নং : ১৫২ বয়স : 29 লিঙ্গ : পুৰুষ	CFM0256669 ফটো উপলব্ধ	612 নাম : ৰানছাই ব্ৰহ্ম পিতাৰ নাম: ৰামদাস ব্ৰহ্ম ঘৰ নং : 152 বয়স : 26 লিঙ্গ : পুৰুষ	CFM7171259 ফটো উপলব্ধ
613 নাম : মহিমা ৰাশ্চিয়াৰী পিতাৰ নাম: উপেন ৰাশ্চিয়াৰী ঘৰ নং : 159 বয়স : 27 লিঙ্গ : মহিলা	CFM0356980 ফটো উপলব্ধ	614 নাম : চবিন বড়ো পিতাৰ নাম: লৌহিত ঘৰ নং : ১৬৭ বয়স : 58 লিঙ্গ : পুৰুষ	CFM1369079 ফটো উপলব্ধ	615 নাম : ৰীতা বড়ো স্বামীৰ নাম: চবিন ঘৰ নং : ১৬৭ বয়স : 53 লিঙ্গ : মহিলা	CFM1369080 ফটো উপলব্ধ
616 নাম : ৰাকেশ ৰামছিয়াৰী পিতাৰ নাম: চবিন বড়ো ঘৰ নং : ১৬৭ বয়স : 29 লিঙ্গ : পুৰুষ	CFM0037846 ফটো উপলব্ধ	617 নাম : সৰলা ওজা স্বামীৰ নাম: ধৰনী ওজা ঘৰ নং : ১৮৫ বয়স : 77 লিঙ্গ : মহিলা	CFM1369148 ফটো উপলব্ধ	618 নাম : তৰন ওজা পিতাৰ নাম: ধৰনীধৰ ওজা ঘৰ নং : ১৮৫ বয়স : 54 লিঙ্গ : পুৰুষ	CFM1369126 ফটো উপলব্ধ
619 নাম : সঞ্জিৱ ওজা পিতাৰ নাম: ধৰনী ওজা ঘৰ নং : ১৮৫ বয়স : 47 লিঙ্গ : পুৰুষ	CFM1369137 ফটো উপলব্ধ	620 নাম : ডিম্পল ওজা স্বামীৰ নাম: তৰুন ওজা ঘৰ নং : ১৮৫ বয়স : 47 লিঙ্গ : মহিলা	CFM1370974 ফটো উপলব্ধ	621 নাম : প্ৰবীনা চৌধুৰী ওজা প্ৰবীনা চৌধুৰী ওজা স্বামীৰ নাম: সাজীত ওজা সঞ্জিত ওজা ঘৰ নং : ১৮৫ বয়স : 42 লিঙ্গ : মহিলা	CFM0044339 ফটো উপলব্ধ
622 নাম : পুতুলী কলিতা মাতৃৰ নাম: পুতুলী কলিতা পুতুলী কলিতা ঘৰ নং : 186 বয়স : 75 লিঙ্গ : মহিলা	UUI0023291 ফটো উপলব্ধ	623 নাম : পুতুলি কলিতা স্বামীৰ নাম: কেশৱ কলিতা ঘৰ নং : 186 বয়স : 75 লিঙ্গ : মহিলা	UUI0043893 ফটো উপলব্ধ	624 নাম : জগদিশ কলিতা পিতাৰ নাম: কেশৱ ঘৰ নং : ১৮৬ বয়স : 45 লিঙ্গ : পুৰুষ	CFM1369160 ফটো উপলব্ধ
625 নাম : মৃগায় কলিতা পিতাৰ নাম: কেশৱ ঘৰ নং : ১৮৬ বয়স : 43 লিঙ্গ : পুৰুষ	CFM1369171 ফটো উপলব্ধ	626 নাম : নিজৰা কলিতা স্বামীৰ নাম: জগদীশ কলিতা ঘৰ নং : ১৮৬ বয়স : 37 লিঙ্গ : মহিলা	CFM1370985 ফটো উপলব্ধ	627 নাম : দুলমণি মদাহী স্বামীৰ নাম: প্ৰদীপ মদাহী ঘৰ নং : 186 বয়স : 27 লিঙ্গ : মহিলা	UUI0045740 ফটো উপলব্ধ
628 নাম : জিতেন্দ্ৰ তালুকদাৰ পিতাৰ নাম: দাস ৰীম তালুকদাৰ ঘৰ নং : 187 বয়স : 63 লিঙ্গ : পুৰুষ	CFM1148923 ফটো উপলব্ধ	629 নাম : যোগেন কলিতা পিতাৰ নাম: ঘনকান্ত ঘৰ নং : ১৮৭ বয়স : 62 লিঙ্গ : পুৰুষ	CFM1369206 ফটো উপলব্ধ	630 নাম : প্ৰমোদ তালুকদাৰ পিতাৰ নাম: দাস ৰীম তালুকদাৰ ঘৰ নং : 187 বয়স : 60 লিঙ্গ : পুৰুষ	CFM1148428 ফটো উপলব্ধ



631 নাম : দীপ্তি চৌধুৰী স্বামীৰ নাম: প্রমোদ ঘৰ নং : ১৮৭ বয়স : 58 লিঙ্গ : মহিলা	CFM1369331 ফটো উপলব্ধ	632 নাম : সুখবির কাউৰ তালুদকৰ স্বামীৰ নাম: জিতেন্দ্র ঘৰ নং : ১৮৭ বয়স : 58 লিঙ্গ : মহিলা	CFM1369319 ফটো উপলব্ধ	633 নাম : বিনা কলিতা পিতাৰ নাম: ঘনকান্ত ঘৰ নং : ১৮৭ বয়স : 58 লিঙ্গ : মহিলা	CFM1369228 ফটো উপলব্ধ
634 নাম : পুতুল কলিতা স্বামীৰ নাম: যোগেন ঘৰ নং : ১৮৭ বয়স : 53 লিঙ্গ : মহিলা	CFM1369217 ফটো উপলব্ধ	635 নাম : জয়মতী কলিতা স্বামীৰ নাম: গিৰিশ ঘৰ নং : ১৮৭ বয়স : 49 লিঙ্গ : মহিলা	CFM1369251 ফটো উপলব্ধ	636 নাম : অনপ কলিতা পিতাৰ নাম: ঘনকান্ত ঘৰ নং : ১৮৭ বয়স : 46 লিঙ্গ : পুৰুষ	CFM1369240 ফটো উপলব্ধ
637 নাম : নিবেদিতা তালুকদাৰ পিতাৰ নাম: জিতেন্দ্র তালুকদাৰ ঘৰ নং : 187 বয়স : 39 লিঙ্গ : মহিলা	CFM7181944 ফটো উপলব্ধ	638 নাম : চিন্ময় কলিতা মাতৃৰ নাম: জয়মতী কলিতা ঘৰ নং : ১৮৭ বয়স : 32 লিঙ্গ : পুৰুষ	CFM0045096 ফটো উপলব্ধ	639 নাম : হিয়া তালুকদৰ পিতাৰ নাম: প্রমোদ তালুকদৰ ঘৰ নং : ১৮৭ বয়স : 30 লিঙ্গ : মহিলা	CFM1370996 ফটো উপলব্ধ
640 নাম : সীমান্ত কলিতা পিতাৰ নাম: যোগেন কলিতা ঘৰ নং : 187 বয়স : 29 লিঙ্গ : পুৰুষ	CFM0424697 ফটো উপলব্ধ	641 নাম : বীতপৰ্ন কলিতা পিতাৰ নাম: জগেন কলিতা ঘৰ নং : 187 বয়স : 23 লিঙ্গ : পুৰুষ	CFM0424663 ফটো উপলব্ধ	642 নাম : দুৰ্লভা মদাহী পিতাৰ নাম: প্রদীপ মদাহী ঘৰ নং : 188 বয়স : 27 লিঙ্গ : মহিলা	UUI0023168 ফটো উপলব্ধ
643 নাম : কলিতা কলিতা স্বামীৰ নাম: দেবল কলিতা ঘৰ নং : 201 বয়স : 46 লিঙ্গ : মহিলা	UUI0045708 ফটো উপলব্ধ	644 নাম : লতিকা কলিতা স্বামীৰ নাম: দেবল কলিতা ঘৰ নং : ২০১ বয়স : 37 লিঙ্গ : মহিলা	CFM1369375 ফটো উপলব্ধ	645 নাম : পূৰ্ণ গোস্বামী পিতাৰ নাম: বৰ্জনা কান্ত ঘৰ নং : ২০৩ বয়স : 69 লিঙ্গ : পুৰুষ	CFM1369386 ফটো উপলব্ধ
646 নাম : অৰ্চনা গোস্বামী স্বামীৰ নাম: পূৰ্ণ ঘৰ নং : ২০৩ বয়স : 54 লিঙ্গ : মহিলা	CFM1369397 ফটো উপলব্ধ	647 নাম : জগদীশ গোস্বামী পিতাৰ নাম: পূৰ্ণ গোস্বামী ঘৰ নং : ২০৩ বয়স : 37 লিঙ্গ : পুৰুষ	CFM1369400 ফটো উপলব্ধ	648 নাম : বিষ্ণু গোস্বামী পিতাৰ নাম: পূৰ্ণ গোস্বামী ঘৰ নং : ২০৩ বয়স : 36 লিঙ্গ : পুৰুষ	CFM1371002 ফটো উপলব্ধ
649 নাম : কিশোৰ গোস্বামী পিতাৰ নাম: পূৰ্ণ গোস্বামী ঘৰ নং : ২০৩ বয়স : 31 লিঙ্গ : পুৰুষ	CFM0051888 ফটো উপলব্ধ	650 নাম : শলমা বিবি স্বামীৰ নাম: হামিদ আলী ঘৰ নং : ২০৪ বয়স : 81 লিঙ্গ : মহিলা	CFM1369422 ফটো উপলব্ধ	651 নাম : মঞ্জুৰ আলি পিতাৰ নাম: হামিদ ঘৰ নং : ২০৪ বয়স : 51 লিঙ্গ : পুৰুষ	CFM1369433 ফটো উপলব্ধ
652 নাম : মো. সঞ্জুৰ আলম পিতাৰ নাম: মহম্মদ হামিদ ঘৰ নং : ২০৪ বয়স : 44 লিঙ্গ : পুৰুষ	CFM1369455 ফটো উপলব্ধ	653 নাম : বাবিয়া বিবি স্বামীৰ নাম: সঞ্জুৰ আলম ঘৰ নং : ২০৪ বয়স : 43 লিঙ্গ : মহিলা	CFM1369466 ফটো উপলব্ধ	654 নাম : বাবিয়া বিবি স্বামীৰ নাম: মঞ্জুৰ আলি ঘৰ নং : 204 বয়স : 42 লিঙ্গ : মহিলা	CFM1369444 ফটো উপলব্ধ
655 নাম : চম্পা বনিক স্বামীৰ নাম: সতৌনাৰায়ন বনিক ঘৰ নং : ২০৬ বয়স : 64 লিঙ্গ : মহিলা	CFM1369502 ফটো উপলব্ধ	656 নাম : সঞ্জীৱ কুমাৰ বনিক পিতাৰ নাম: সতৌনাৰায়ন বনিক ঘৰ নং : 206 বয়স : 38 লিঙ্গ : পুৰুষ	CFM1369524 ফটো উপলব্ধ	657 নাম : মনিকা বনিক পিতাৰ নাম: সতৌনাৰায়ন বনিক ঘৰ নং : 206 বয়স : 36 লিঙ্গ : মহিলা	CFM1369535 ফটো উপলব্ধ
658 নাম : জয়ন্তী নাথ স্বামীৰ নাম: নৰেন নাথ ঘৰ নং : ২০৮ বয়স : 61 লিঙ্গ : মহিলা	CFM0052977 ফটো উপলব্ধ	659 নাম : দিপালী নাথ পিতাৰ নাম: নৰেন নাথ ঘৰ নং : ২০৮ক বয়স : 49 লিঙ্গ : মহিলা	CFM1369568 ফটো উপলব্ধ	660 নাম : অনিমা দাস স্বামীৰ নাম: গবিন্দ দাস ঘৰ নং : 210 বয়স : 49 লিঙ্গ : মহিলা	UUI0045880 ফটো উপলব্ধ



661 নাম : গীতিকা দাস স্বামীৰ নাম: অজিত দাস ঘৰ নং : 210 বয়স : 43 লিঙ্গ : মহিলা	UUI0117325 ফটো উপলব্ধ	662 নাম : বনশ্ৰী দাস পিতাৰ নাম: গোলক দাস ঘৰ নং : 210 বয়স : 21 লিঙ্গ : মহিলা	CFM7157829 ফটো উপলব্ধ	663 নাম : সঞ্জয় দাস পিতাৰ নাম: গোবিন্দ ঘৰ নং : 210 ঘ বয়স : 41 লিঙ্গ : পুৰুষ	CFM1369659 ফটো উপলব্ধ
664 নাম : কবিতা বৰা দাস স্বামীৰ নাম: সঞ্জয় দাস ঘৰ নং : 210 ঘ বয়স : 33 লিঙ্গ : মহিলা	CFM1371013 ফটো উপলব্ধ	665 নাম : অক্ষয় দাস পিতাৰ নাম: গোবিন্দ দাস ঘৰ নং : 210 গ বয়স : 44 লিঙ্গ : পুৰুষ	CFM1369648 ফটো উপলব্ধ	666 নাম : উৰ্মিলা দাস স্বামীৰ নাম: গোবিন্দ দাস ঘৰ নং : 210 ক বয়স : 71 লিঙ্গ : মহিলা	CFM1369580 ফটো উপলব্ধ
667 নাম : গোলক দাস পিতাৰ নাম: গোবিন্দ দাস ঘৰ নং : 210 ক বয়স : 50 লিঙ্গ : পুৰুষ	CFM1369615 ফটো উপলব্ধ	668 নাম : অনিমা দাস স্বামীৰ নাম: গোলক দাস ঘৰ নং : 210 ক বয়স : 49 লিঙ্গ : মহিলা	CFM1369626 ফটো উপলব্ধ	669 নাম : ময়ূৰী দাস পিতাৰ নাম: গোলক দাস ঘৰ নং : 210 ক বয়স : 25 লিঙ্গ : মহিলা	CFM0254417 ফটো উপলব্ধ
670 নাম : অজিত দাস পিতাৰ নাম: গোবিন্দ দাস ঘৰ নং : 210 খ বয়স : 47 লিঙ্গ : পুৰুষ	CFM1369637 ফটো উপলব্ধ	671 নাম : অৰ্চনা কলিতা দাস স্বামীৰ নাম: লক্ষ্মন দাস ঘৰ নং : 210 ঙ বয়স : 39 লিঙ্গ : মহিলা	CFM0054395 ফটো উপলব্ধ	672 নাম : লক্ষ্মণ দাস পিতাৰ নাম: গোবিন্দ দাস ঘৰ নং : 210 ঙ বয়স : 37 লিঙ্গ : পুৰুষ	CFM1369671 ফটো উপলব্ধ
673 নাম : আৰতী সাহা স্বামীৰ নাম: মুকুল ঘৰ নং : 212 বয়স : 64 লিঙ্গ : মহিলা	CFM1369682 ফটো উপলব্ধ	674 নাম : মিথুন সাহা পিতাৰ নাম: মুকুল সাহা ঘৰ নং : 212 বয়স : 42 লিঙ্গ : পুৰুষ	CFM1369717 ফটো উপলব্ধ	675 নাম : বিংকী সাহা স্বামীৰ নাম: মিতুন সাহা ঘৰ নং : 212 বয়স : 30 লিঙ্গ : মহিলা	CFM7178080 ফটো উপলব্ধ
676 নাম : কিৰাণি মেধি পিতাৰ নাম: বৃহস্পতি ঘৰ নং : 218 বয়স : 54 লিঙ্গ : পুৰুষ	CFM1369740 ফটো উপলব্ধ	677 নাম : নুপেন মেধি পিতাৰ নাম: বৃহস্পতি ঘৰ নং : 218 বয়স : 47 লিঙ্গ : পুৰুষ	CFM1369751 ফটো উপলব্ধ	678 নাম : ঠুন মেধী স্বামীৰ নাম: কিৰাণি মেধি ঘৰ নং : 218 বয়স : 42 লিঙ্গ : মহিলা	CFM1369762 ফটো উপলব্ধ
679 নাম : বৰ্মা পাটগিৰি স্বামীৰ নাম: গগন পাটগিৰি ঘৰ নং : 215 বয়স : 44 লিঙ্গ : মহিলা	CFM1369802 ফটো উপলব্ধ	680 নাম : পুন পাটগিৰি পিতাৰ নাম: সমান্দ ঘৰ নং : 215 বয়স : 40 লিঙ্গ : মহিলা	CFM1369795 ফটো উপলব্ধ	E 681 নাম : অনিমা দুৱৈ স্বামীৰ নাম: চণ্ডীচৰণ ঘৰ নং : 216 বয়স : 67 লিঙ্গ : মহিলা	CFM1369820 ফটো উপলব্ধ
682 নাম : চন্দনা দাস পিতাৰ নাম: চণ্ডীচৰণ ঘৰ নং : 216 বয়স : 44 লিঙ্গ : মহিলা	CFM1369831 ফটো উপলব্ধ	683 নাম : দিপাঞ্জলী দাস পিতাৰ নাম: চণ্ডীচৰণ ঘৰ নং : 216 বয়স : 42 লিঙ্গ : মহিলা	CFM1369842 ফটো উপলব্ধ	684 নাম : লতিকা ব্ৰহ্ম পিতাৰ নাম: বিতেন্দ্ৰ ব্ৰহ্ম ঘৰ নং : 216খ বয়স : 49 লিঙ্গ : মহিলা	CFM1369886 ফটো উপলব্ধ
685 নাম : ভজন পণ্ডিত পিতাৰ নাম: নৰেশ পণ্ডিত ঘৰ নং : 219 বয়স : 61 লিঙ্গ : পুৰুষ	CFM1369897 ফটো উপলব্ধ	686 নাম : অঞ্জলী পণ্ডিত স্বামীৰ নাম: ভজন পণ্ডিত ঘৰ নং : 219 বয়স : 60 লিঙ্গ : মহিলা	CFM1369900 ফটো উপলব্ধ	E 687 নাম : স্বপন নাথ পিতাৰ নাম: নৰেশ ঘৰ নং : 219 বয়স : 55 লিঙ্গ : পুৰুষ	CFM1369911 ফটো উপলব্ধ
688 নাম : অঞ্জু নাথ স্বামীৰ নাম: স্বপন নাথ ঘৰ নং : 217 বয়স : 51 লিঙ্গ : মহিলা	CFM1369922 ফটো উপলব্ধ	689 নাম : প্ৰানকৃষ্ণ পণ্ডিত পিতাৰ নাম: নৰেশ ঘৰ নং : 219 বয়স : 44 লিঙ্গ : পুৰুষ	CFM1369933 ফটো উপলব্ধ	690 নাম : তনয় নাথ পিতাৰ নাম: ভজন নাথ ঘৰ নং : 219 বয়স : 38 লিঙ্গ : পুৰুষ	CFM1369966 ফটো উপলব্ধ



691 নাম : মিনা পণ্ডিত স্বামীৰ নাম : প্ৰানকৃষ্ণ ঘৰ নং : ২১৭ বয়স : 36 লিঙ্গ : মহিলা	CFM1369999 ফটো উপলব্ধ	692 নাম : সিল্পী মালাকাৰ নাথ স্বামীৰ নাম : তনয় নাথ ঘৰ নং : 217 বয়স : 36 লিঙ্গ : মহিলা	CFM0248252 ফটো উপলব্ধ	693 নাম : বিস্ময় নাথ পিতাৰ নাম : ভজন নাথ ঘৰ নং : ২১৭ বয়স : 36 লিঙ্গ : পুৰুষ	CFM1369977 ফটো উপলব্ধ
694 নাম : অনপমা নাথ পিতাৰ নাম : স্বপন নাথ ঘৰ নং : ২১৭ বয়স : 34 লিঙ্গ : মহিলা	CFM0158683 ফটো উপলব্ধ	695 নাম : সৌৰভ নাথ পিতাৰ নাম : স্বপন নাথ ঘৰ নং : ২১৭ বয়স : 31 লিঙ্গ : পুৰুষ	CFM0056556 ফটো উপলব্ধ	696 নাম : নিৰ্মালি দেব নাথ স্বামীৰ নাম : বিসময় নাথ ঘৰ নং : 217 বয়স : 26 লিঙ্গ : মহিলা	CFM0422451 ফটো উপলব্ধ
697 নাম : বিজয়মনি মেধী স্বামীৰ নাম : নুপেন মেধী ঘৰ নং : ২১৯ বয়স : 32 লিঙ্গ : মহিলা	CFM0057117 ফটো উপলব্ধ	698 নাম : সুভাষ পণ্ডিত পিতাৰ নাম : নৰেশ ঘৰ নং : ২২০ বয়স : 64 লিঙ্গ : পুৰুষ	CFM1370009 ফটো উপলব্ধ	699 নাম : বাসন্তী পণ্ডিত স্বামীৰ নাম : সুভাষ ঘৰ নং : ২২০ বয়স : 54 লিঙ্গ : মহিলা	CFM1370010 ফটো উপলব্ধ
700 নাম : সংগীতা পণ্ডিত পিতাৰ নাম : সুভাষ পণ্ডিত ঘৰ নং : ২২০ বয়স : 38 লিঙ্গ : মহিলা	CFM1370601 ফটো উপলব্ধ	701 নাম : জয়কুমাৰ নাথ পিতাৰ নাম : সুভাষ পণ্ডিত ঘৰ নং : ২২০ বয়স : 33 লিঙ্গ : পুৰুষ	CFM1370612 ফটো উপলব্ধ	702 নাম : জৰীনা বেগম স্বামীৰ নাম : হৰিব ঘৰ নং : ২২৪ বয়স : 59 লিঙ্গ : মহিলা	CFM1370043 ফটো উপলব্ধ
E 703 নাম : মিচ আৰিফা বিবি পিতাৰ নাম : এম হৰিব আলী ঘৰ নং : ২২৪ বয়স : ৪7 লিঙ্গ : মহিলা	CFM0273706 ফটো উপলব্ধ	704 নাম : কাসীম অলি পিতাৰ নাম : হৰিপ অলি ঘৰ নং : ২২৪ বয়স : 32 লিঙ্গ : পুৰুষ	CFM0059428 ফটো উপলব্ধ	705 নাম : পুৰবি ক্ষেত্ৰী স্বামীৰ নাম : হীৰান্যা কলিতা ঘৰ নং : ২২৫ বয়স : 36 লিঙ্গ : মহিলা	CFM0438515 ফটো উপলব্ধ
706 নাম : ভগবান দাস পিতাৰ নাম : শ্ৰীহৰি দাস ঘৰ নং : ২২৭ বয়স : 79 লিঙ্গ : পুৰুষ	CFM1370178 ফটো উপলব্ধ	707 নাম : মালতী দাস অন্যান্য : ভগবান ঘৰ নং : ২২৭ বয়স : 67 লিঙ্গ : মহিলা	CFM1370156 ফটো উপলব্ধ	708 নাম : উৎপল পাটগিৰি পিতাৰ নাম : শতীচ পাটগিৰি ঘৰ নং : ২২৭ বয়স : 51 লিঙ্গ : পুৰুষ	CFM0163022 ফটো উপলব্ধ
709 নাম : সনাতন দাস পিতাৰ নাম : কন্দৰ্প ঘৰ নং : ২২৭ বয়স : 49 লিঙ্গ : পুৰুষ	CFM1370098 ফটো উপলব্ধ	710 নাম : দ্বীপেন দাস পিতাৰ নাম : ভগবান ঘৰ নং : ২২৭ বয়স : 47 লিঙ্গ : পুৰুষ	CFM1370123 ফটো উপলব্ধ	711 নাম : অমৰেন্দ্ৰ দাস পিতাৰ নাম : কন্দৰ্প ঘৰ নং : ২২৭ বয়স : 46 লিঙ্গ : পুৰুষ	CFM1370101 ফটো উপলব্ধ
712 নাম : ধীৰাজ দাস পিতাৰ নাম : কন্দৰ্প ঘৰ নং : ২২৭ বয়স : 43 লিঙ্গ : পুৰুষ	CFM1370112 ফটো উপলব্ধ	713 নাম : সবিতা দাস স্বামীৰ নাম : প্ৰদীপ দাস ঘৰ নং : ২২৭ বয়স : 42 লিঙ্গ : মহিলা	CFM0060178 ফটো উপলব্ধ	714 নাম : অনীতা পাটগিৰী স্বামীৰ নাম : উৎপল পাটগিৰী ঘৰ নং : ২২৭ বয়স : 42 লিঙ্গ : মহিলা	CFM1153949 ফটো উপলব্ধ
715 নাম : প্ৰদীপ দাস পিতাৰ নাম : ভগবান ঘৰ নং : ২২৭ বয়স : 40 লিঙ্গ : পুৰুষ	CFM1370145 ফটো উপলব্ধ	716 নাম : বুবল দাস পিতাৰ নাম : ভগবান ঘৰ নং : ২২৭ বয়স : 39 লিঙ্গ : পুৰুষ	CFM1370134 ফটো উপলব্ধ	# 717 নাম : বন্দনা দাস স্বামীৰ নাম : সনাতন দাস ঘৰ নং : ২২৭ বয়স : 40 লিঙ্গ : মহিলা	CFM0162842 ফটো উপলব্ধ
718 নাম : মাকনী দাস স্বামীৰ নাম : বুবল দাস ঘৰ নং : ২২৭ বয়স : 35 লিঙ্গ : মহিলা	CFM1888193 ফটো উপলব্ধ	719 নাম : চম্পা দাস স্বামীৰ নাম : দ্বীপেন দাস ঘৰ নং : ২২৭ বয়স : 34 লিঙ্গ : মহিলা	CFM0060368 ফটো উপলব্ধ	720 নাম : মন্তি কলিতা দাস স্বামীৰ নাম : ধীৰাজ দাস ঘৰ নং : ২২৭ বয়স : 33 লিঙ্গ : মহিলা	CFM0162552 ফটো উপলব্ধ



721 নাম : চায়াশ্ৰী পাটগিৰী পিতাৰ নাম: উৎপল পাটগিৰী ঘৰ নং : 227 বয়স : 24 লিঙ্গ : মহিলা	CFM1153899 ফটো উপলব্ধ	722 নাম : হৰেকৃষ্ণ কলিতা পিতাৰ নাম: হৰেশ্বৰ ঘৰ নং : 228 বয়স : 54 লিঙ্গ : পুৰুষ	CFM1370214 ফটো উপলব্ধ	723 নাম : ধনদা কলিতা স্বামীৰ নাম: হৰেকৃষ্ণ কলিতা ঘৰ নং : 228 বয়স : 45 লিঙ্গ : মহিলা	CFM1888182 ফটো উপলব্ধ
724 নাম : হিৰণ্য কলিতা পিতাৰ নাম: মথুৰ ঘৰ নং : 228 বয়স : 41 লিঙ্গ : পুৰুষ	CFM1370190 ফটো উপলব্ধ	725 নাম : চবিন বৰ্মন পিতাৰ নাম: বমেশ ঘৰ নং : 252 বয়স : 48 লিঙ্গ : পুৰুষ	CFM1370247 ফটো উপলব্ধ	726 নাম : দিপালী বৰ্মন স্বামীৰ নাম: চবিন বৰ্মন ঘৰ নং : 252 বয়স : 42 লিঙ্গ : মহিলা	CFM1370258 ফটো উপলব্ধ
727 নাম : লবন বৰ্মন পিতাৰ নাম: বমেশ ঘৰ নং : 252 বয়স : 37 লিঙ্গ : পুৰুষ	CFM1370270 ফটো উপলব্ধ	728 নাম : সংগীতা বৰ্মন স্বামীৰ নাম: লবন বৰ্মন ঘৰ নং : 252 বয়স : 27 লিঙ্গ : মহিলা	CFM0163261 ফটো উপলব্ধ	729 নাম : ভূমিকা বৰ্মন পিতাৰ নাম: চবিন বৰ্মন ঘৰ নং : 252 বয়স : 21 লিঙ্গ : মহিলা	UUI0001941 ফটো উপলব্ধ
730 নাম : তগৰ বালা পাল স্বামীৰ নাম: দিনেশ ঘৰ নং : 253 বয়স : 64 লিঙ্গ : মহিলা	CFM1370292 ফটো উপলব্ধ	731 নাম : সুনীল চন্দ্ৰ ৰয় পিতাৰ নাম: গোপাল চন্দ্ৰ ৰয় ঘৰ নং : 258 বয়স : 71 লিঙ্গ : পুৰুষ	CFM1370305 ফটো উপলব্ধ	732 নাম : অনিল ৰয় পিতাৰ নাম: গোপাল ৰয় ঘৰ নং : 258 বয়স : 67 লিঙ্গ : পুৰুষ	CFM1370338 ফটো উপলব্ধ
733 নাম : শান্তি ৰয় পিতাৰ নাম: গোপাল ৰয় ঘৰ নং : 258 বয়স : 62 লিঙ্গ : পুৰুষ	CFM1370361 ফটো উপলব্ধ	734 নাম : মঞ্জু ৰয় স্বামীৰ নাম: সুনিল ৰয় ঘৰ নং : 258 বয়স : 58 লিঙ্গ : মহিলা	CFM1370316 ফটো উপলব্ধ	735 নাম : আৰতী ৰয় স্বামীৰ নাম: অনিল ৰয় ঘৰ নং : 258 বয়স : 55 লিঙ্গ : মহিলা	CFM1370349 ফটো উপলব্ধ
736 নাম : ৰমা ৰয় স্বামীৰ নাম: শান্তি ৰয় ঘৰ নং : 258 বয়স : 53 লিঙ্গ : মহিলা	CFM1370372 ফটো উপলব্ধ	737 নাম : অভিজিউ ৰয় পিতাৰ নাম: অনিল ৰয় ঘৰ নং : 258 বয়স : 41 লিঙ্গ : পুৰুষ	CFM0068056 ফটো উপলব্ধ	738 নাম : সুৰজিত ৰয় পিতাৰ নাম: সুনিল ৰয় ঘৰ নং : 258 বয়স : 40 লিঙ্গ : পুৰুষ	CFM1370350 ফটো উপলব্ধ
739 নাম : ৰূপা ৰয় পিতাৰ নাম: অনিল ৰয় ঘৰ নং : 258 বয়স : 38 লিঙ্গ : মহিলা	CFM0068098 ফটো উপলব্ধ	740 নাম : ৰূপা ৰয় পিতাৰ নাম: অনিল ৰয় ঘৰ নং : 258 বয়স : 34 লিঙ্গ : মহিলা	CFM0068148 ফটো উপলব্ধ	741 নাম : ৰশ্মি মণ্ডল স্বামীৰ নাম: সুৰাজিৱ ৰায় ঘৰ নং : 258 বয়স : 32 লিঙ্গ : মহিলা	UUI0078956 ফটো উপলব্ধ
742 নাম : বিশাল ৰয় পিতাৰ নাম: শান্তি ৰায় ঘৰ নং : 258 বয়স : 25 লিঙ্গ : পুৰুষ	CFM0364406 ফটো উপলব্ধ	743 নাম : সন্মিত ৰায় পিতাৰ নাম: শান্তি ৰায় ঘৰ নং : 258 বয়স : 19 লিঙ্গ : পুৰুষ	UUI0079863 ফটো উপলব্ধ	744 নাম : নিৰঞ্জন দাস পিতাৰ নাম: ৰামপ্ৰসাদ ঘৰ নং : 258 বয়স : 54 লিঙ্গ : পুৰুষ	CFM1370383 ফটো উপলব্ধ
745 নাম : ৰঞ্জিতা ব্ৰহ্ম স্বামীৰ নাম: নিৰঞ্জন দাস ঘৰ নং : 262 বয়স : 54 লিঙ্গ : মহিলা	CFM1370394 ফটো উপলব্ধ	746 নাম : জীটুল দাস পিতাৰ নাম: নিৰঞ্জন দাস ঘৰ নং : 262 বয়স : 25 লিঙ্গ : পুৰুষ	CFM0359406 ফটো উপলব্ধ	747 নাম : ৰিদিপ দাস পিতাৰ নাম: ৰঘুনাথ দাস ঘৰ নং : 267 বয়স : 22 লিঙ্গ : পুৰুষ	CFM1291558 ফটো উপলব্ধ
748 নাম : সবিতা বাৰ্মন স্বামীৰ নাম: দিপুল ৰো ৰায় ঘৰ নং : 274 বয়স : 34 লিঙ্গ : মহিলা	CFM0258038 ফটো উপলব্ধ	749 নাম : বসন্ত কুমাৰ দাস পিতাৰ নাম: ভৌলানাথ ঘৰ নং : 295 বয়স : 69 লিঙ্গ : পুৰুষ	CFM1370429 ফটো উপলব্ধ	E 750 নাম : ধৰিত্ৰী দাস স্বামীৰ নাম: বসন্ত ঘৰ নং : 295 বয়স : 61 লিঙ্গ : মহিলা	CFM1370430 ফটো উপলব্ধ



751 নাম : বঘুনাথ দাস পিতাৰ নাম: ভোলানাথ ঘৰ নং : ২৭৫ বয়স : 61 লিঙ্গ : পুৰুষ	CFM1370407 ফটো উপলব্ধ	752 নাম : নিৰ্মালী দাস স্বামীৰ নাম: বঘুনাথ দাস ঘৰ নং : ২৭৫ বয়স : 49 লিঙ্গ : মহিলা	CFM1370418 ফটো উপলব্ধ	753 নাম : ডলিতা দাস পিতাৰ নাম: বসন্ত দাস ঘৰ নং : ২৭৫ বয়স : 37 লিঙ্গ : মহিলা	CFM1371024 ফটো উপলব্ধ
754 নাম : বাহুল দাস পিতাৰ নাম: বসন্ত দাস ঘৰ নং : ২৭৫ বয়স : 33 লিঙ্গ : পুৰুষ	CFM1371035 ফটো উপলব্ধ	755 নাম : ভৃগু দাস পিতাৰ নাম: বঘু নাথ দাস ঘৰ নং : 62 বয়স : 26 লিঙ্গ : পুৰুষ	CFM0365155 ফটো উপলব্ধ	756 নাম : বঞ্জিত কুমাৰ সাহা পিতাৰ নাম: গৌপেশ্বৰ সাহা ঘৰ নং : ২৭৭ বয়স : 78 লিঙ্গ : পুৰুষ	CFM1370496 ফটো উপলব্ধ
757 নাম : ৰাজিব সাহা পিতাৰ নাম: ৰঞ্জিত সাহা ঘৰ নং : ২৭৭ বয়স : 47 লিঙ্গ : পুৰুষ	CFM1370509 ফটো উপলব্ধ	758 নাম : অমপা সাহা স্বামীৰ নাম: ৰাজিব সাহা ঘৰ নং : ২৭৭ বয়স : 43 লিঙ্গ : মহিলা	CFM1370510 ফটো উপলব্ধ	759 নাম : ৰাকেশ সাহা পিতাৰ নাম: ৰঞ্জিত সাহা ঘৰ নং : ২৭৭ বয়স : 42 লিঙ্গ : পুৰুষ	CFM1370521 ফটো উপলব্ধ
760 নাম : শূপা বানী চাহা স্বামীৰ নাম: ৰাকেচ চাহা ঘৰ নং : ২৭৭ বয়স : 32 লিঙ্গ : মহিলা	CFM0072116 ফটো উপলব্ধ	761 নাম : লীনা বৰ্মন পিতাৰ নাম: দীনেশ বৰ্মন ঘৰ নং : ২৭৭ বয়স : 29 লিঙ্গ : মহিলা	CFM0072249 ফটো উপলব্ধ	762 নাম : অনিৰ্বান বৰ্মন পিতাৰ নাম: বিনোদ বৰ্মন ঘৰ নং : 277 বয়স : 19 লিঙ্গ : পুৰুষ	UUI0150532 ফটো উপলব্ধ
763 নাম : তনয় বৰ্মন পিতাৰ নাম: দীনেশ বৰ্মন ঘৰ নং : 277 ক বয়স : 26 লিঙ্গ : পুৰুষ	CFM0280107 ফটো উপলব্ধ	764 নাম : দীনেশ বাৰ্মন পিতাৰ নাম: ধৰনী বৰ্মন ঘৰ নং : ২৭৭ক বয়স : 59 লিঙ্গ : পুৰুষ	CFM1370554 ফটো উপলব্ধ	765 নাম : গোলাপী ডেকা বৰ্মন স্বামীৰ নাম: দীনেশ ঘৰ নং : ২৭৭ক বয়স : 58 লিঙ্গ : মহিলা	CFM1370576 ফটো উপলব্ধ
766 নাম : বিনোদ বৰ্মন পিতাৰ নাম: ধৰনী বৰ্মন ঘৰ নং : ২৭৭ক বয়স : 54 লিঙ্গ : পুৰুষ	CFM1370565 ফটো উপলব্ধ	767 নাম : ৰীতা বৰ্মন স্বামীৰ নাম: বিনোদ ঘৰ নং : ২৭৭ক বয়স : 49 লিঙ্গ : মহিলা	CFM1370587 ফটো উপলব্ধ	768 নাম : অতুল চন্দ গায়ৰী পিতাৰ নাম: সৰা চন্দ গায়ৰী ঘৰ নং : 281 বয়স : 57 লিঙ্গ : পুৰুষ	CFM7167190 ফটো উপলব্ধ
769 নাম : চুমি ব্ৰহ্ম স্বামীৰ নাম: বাৰ্লংগ ব্ৰহ্ম ঘৰ নং : 330-এ বয়স : 28 লিঙ্গ : মহিলা	CFM0364844 ফটো উপলব্ধ	770 নাম : মামু দৈমাৰী পিতাৰ নাম: বিলাম্বৰ দৈমাৰী ঘৰ নং : 340 বয়স : 26 লিঙ্গ : মহিলা	CFM1112291 ফটো উপলব্ধ	771 নাম : বিপুল সাহ পিতাৰ নাম: সেনু সাহ ঘৰ নং : 361 বয়স : 25 লিঙ্গ : পুৰুষ	CFM0344366 ফটো উপলব্ধ
772 নাম : হিমাংশু দাস পিতাৰ নাম: সুৰজিৎ দাস ঘৰ নং : 373 বয়স : 20 লিঙ্গ : পুৰুষ	UUI0026195 ফটো উপলব্ধ	773 নাম : দিপক চক্ৰবৰ্তী পিতাৰ নাম: অক্ষি চক্ৰবৰ্তী ঘৰ নং : 378 বয়স : 27 লিঙ্গ : পুৰুষ	CFM1153352 ফটো উপলব্ধ	774 নাম : হীৰকজ্যতী চক্ৰবৰ্তী পিতাৰ নাম: বুদ্ধি চক্ৰবৰ্তী ঘৰ নং : 378 বয়স : 24 লিঙ্গ : পুৰুষ	CFM1153329 ফটো উপলব্ধ
775 নাম : ৰূপালী নাথ পিতাৰ নাম: কৃষ্ণা নাথ ঘৰ নং : 381 বয়স : 29 লিঙ্গ : মহিলা	CFM0344465 ফটো উপলব্ধ	776 নাম : অঞ্জলী বসুমতাৰী পিতাৰ নাম: চউএনসিংহ বসুমতাৰী ঘৰ নং : 386 বয়স : 25 লিঙ্গ : মহিলা	CFM0250480 ফটো উপলব্ধ	777 নাম : জুলি বৰ পিতাৰ নাম: দেৱন বৰ ঘৰ নং : 396 বয়স : 24 লিঙ্গ : মহিলা	CFM1120179 ফটো উপলব্ধ
778 নাম : ফুলমণি মিশ্ৰ পাঠক স্বামীৰ নাম: হৰেকৃষ্ণ পাঠক ঘৰ নং : 404 বয়স : 27 লিঙ্গ : মহিলা	CFM0306456 ফটো উপলব্ধ	779 নাম : পবিত্ৰ বড়ো পিতাৰ নাম: গুণেশ্বৰ বড়ো ঘৰ নং : 80৮ বয়স : 62 লিঙ্গ : পুৰুষ	CFM1887883 ফটো উপলব্ধ	780 নাম : মিনতী ব্ৰহ্ম স্বামীৰ নাম: পবিত্ৰ বড়ো ঘৰ নং : 80৮ বয়স : 55 লিঙ্গ : মহিলা	CFM1888046 ফটো উপলব্ধ



781 নাম : মন্ট বসুমতাৰী পিতাৰ নাম: কমল বসুমতাৰী কমল বসুমতাৰী ঘৰ নং : 408 k বয়স : 46 লিঙ্গ : পুৰুষ	UU10022467 ফটো উপলব্ধ	782 নাম : তাৰা ব্ৰহ্ম স্বামীৰ নাম: মন্ট বসুমতাৰী ঘৰ নং : 408 ক বয়স : 46 লিঙ্গ : মহিলা	UU10022624 ফটো উপলব্ধ	783 নাম : গীতা কলিতা পিতাৰ নাম: থানুৰাম কলিতা ঘৰ নং : 415 বয়স : 38 লিঙ্গ : মহিলা	CFM1378718 ফটো উপলব্ধ
784 নাম : রাধা কুমাৰী ঠাকুৰ স্বামীৰ নাম: রঞ্জন ঠাকুৰ ঘৰ নং : 452 বয়স : 28 লিঙ্গ : মহিলা	CFM0360529 ফটো উপলব্ধ	785 নাম : ৰাজু ঠাকুৰ পিতাৰ নাম: ললন ঠাকুৰ ঘৰ নং : 452 বয়স : 26 লিঙ্গ : পুৰুষ	CFM0365049 ফটো উপলব্ধ	786 নাম : লক্ষ্মী বড়ো মাতৃৰ নাম: চুমিত্ৰা বড়ো ঘৰ নং : 8৬০ বয়স : 38 লিঙ্গ : পুৰুষ	CFM0306142 ফটো উপলব্ধ
787 নাম : বিদ্যুত ৰাভা মাতৃৰ নাম: উমিলা ৰাভা ঘৰ নং : 462 বয়স : 26 লিঙ্গ : পুৰুষ	CFM1221597 ফটো উপলব্ধ	788 নাম : ৰাহুল দাস পিতাৰ নাম: ৰাজু দাস ঘৰ নং : 463 বয়স : 28 লিঙ্গ : পুৰুষ	CFM0281345 ফটো উপলব্ধ	789 নাম : অজিত বসুমতাৰী পিতাৰ নাম: বাৰেন বসুমতাৰী ঘৰ নং : 8৬৫ বয়স : 52 লিঙ্গ : পুৰুষ	CFM0510859 ফটো উপলব্ধ
790 নাম : অনীতা বসুমতাৰী স্বামীৰ নাম: অজিত বসুমতাৰী ঘৰ নং : ৪৬৫ বয়স : 49 লিঙ্গ : মহিলা	CGJ4235716 ফটো উপলব্ধ	791 নাম : জেসমিন বসুমতাৰী পিতাৰ নাম: অজিত বসুমতাৰী ঘৰ নং : 465 বয়স : 21 লিঙ্গ : মহিলা	UU10036947 ফটো উপলব্ধ	S 792 নাম : মায়া ৰাশ্চিআৰী পিতাৰ নাম: বুদ্ধ ৰাশ্চিআৰী ঘৰ নং : 479 বয়স : 26 লিঙ্গ : মহিলা	CFM0344358 ফটো উপলব্ধ
793 নাম : পবন ৰাশ্চিআৰী পিতাৰ নাম: বুদ্ধ ৰাশ্চিআৰী ঘৰ নং : 479 বয়স : 22 লিঙ্গ : পুৰুষ	CFM1271774 ফটো উপলব্ধ	794 নাম : লোখীনংডন ৰাশ্চিআৰী পিতাৰ নাম: শানিৰাম ৰাশ্চিআৰী ঘৰ নং : 481 বয়স : 26 লিঙ্গ : পুৰুষ	CFM0344119 ফটো উপলব্ধ	795 নাম : মীথীংগা ৰাশ্চিআৰী পিতাৰ নাম: নুপেণ ৰাশ্চিআৰী ঘৰ নং : 483 বয়স : 25 লিঙ্গ : পুৰুষ	CFM0334763 ফটো উপলব্ধ
796 নাম : যোগেন্দ্ৰ বড়ো পিতাৰ নাম: বড়ুৰাম বড়ো ঘৰ নং : ৪৮৫ বয়স : 49 লিঙ্গ : পুৰুষ	CFM0228676 ফটো উপলব্ধ	797 নাম : নমিতা ৰামচিয়াৰী স্বামীৰ নাম: যোগেন্দ্ৰ বড়ো ঘৰ নং : ৪৮৫ বয়স : 33 লিঙ্গ : মহিলা	CFM0228718 ফটো উপলব্ধ	S 798 নাম : কান্দৰী ব্ৰহ্ম পিতাৰ নাম: ৰঞ্জন ব্ৰহ্ম ঘৰ নং : 534 বয়স : 53 লিঙ্গ : মহিলা	CFM0355354 ফটো উপলব্ধ
799 নাম : সাজিয়া নাৰ্জাৰী পিতাৰ নাম: লালমোহন নাৰ্জাৰী ঘৰ নং : 555 বয়স : 25 লিঙ্গ : মহিলা	UU10029843 ফটো উপলব্ধ	800 নাম : খোৰোমদুৰ ব্ৰহ্ম পিতাৰ নাম: অনীল ব্ৰহ্ম ঘৰ নং : 557 বয়স : 28 লিঙ্গ : পুৰুষ	CFM0356139 ফটো উপলব্ধ	801 নাম : টাইফল বসুমতাৰী মাতৃৰ নাম: সৰ্বিতা বসুমতাৰী ঘৰ নং : 559 বয়স : 28 লিঙ্গ : মহিলা	CFM0350108 ফটো উপলব্ধ
S 802 নাম : বিজিনা ব্ৰহ্ম পিতাৰ নাম: কৰুনা কান্ত ব্ৰহ্ম ঘৰ নং : 560 বয়স : 20 লিঙ্গ : মহিলা	UU10026856 ফটো উপলব্ধ	803 নাম : গেৰেশ্বা দৈমাৰী মাতৃৰ নাম: নিমালি দৈমাৰী ঘৰ নং : 575বি বয়স : 25 লিঙ্গ : পুৰুষ	CFM0358952 ফটো উপলব্ধ	804 নাম : সুস্মিতা ব্ৰহ্ম পিতাৰ নাম: মেঘনাথ ব্ৰহ্ম ঘৰ নং : 576 বয়স : 27 লিঙ্গ : মহিলা	CFM0252890 ফটো উপলব্ধ
805 নাম : অনজালু ব্ৰহ্ম পিতাৰ নাম: দীপ্ত ব্ৰহ্ম ঘৰ নং : 578 এ বয়স : 25 লিঙ্গ : পুৰুষ	CFM0305904 ফটো উপলব্ধ	806 নাম : শান্তনু গোয়াৰী পিতাৰ নাম: প্ৰদীপ কুমাৰ গোয়াৰী ঘৰ নং : 585 বয়স : 26 লিঙ্গ : পুৰুষ	CFM0345124 ফটো উপলব্ধ	807 নাম : শমদন ব্ৰহ্ম পিতাৰ নাম: লক্ষ্মী ব্ৰহ্ম ঘৰ নং : 588 বয়স : 26 লিঙ্গ : পুৰুষ	CFM1191808 ফটো উপলব্ধ
808 নাম : প্ৰিয় বসুমতাৰী স্বামীৰ নাম: জিযোগেৰী বসুমতাৰী ঘৰ নং : 627 বয়স : 40 লিঙ্গ : মহিলা	CFM0348573 ফটো উপলব্ধ	809 নাম : প্ৰিন্স বসুমতাৰী পিতাৰ নাম: দীপক বসুমতাৰী ঘৰ নং : ৬৪৫ বয়স : 27 লিঙ্গ : পুৰুষ	CFM0304618 ফটো উপলব্ধ	810 নাম : ৱিটেন নৱজাৰী অন্যান্য: বীণা নৱজাৰী ঘৰ নং : 648 বয়স : 57 লিঙ্গ : পুৰুষ	CFM0355396 ফটো উপলব্ধ



811	CFM0485540	ফটো উপলব্ধ	812	CFM0273961	ফটো উপলব্ধ	813	CFM0261784	ফটো উপলব্ধ
নাম : ববিতা বসুমতাৰী স্বামীৰ নাম: আকাশ নাৰ্জাৰী ঘৰ নং : 669 বয়স : 30 লিঙ্গ : মহিলা			নাম : সন্জিকা বসুমতাৰী স্বামীৰ নাম: বশিষ্ঠ বসুমতাৰী ঘৰ নং : 690 বয়স : 26 লিঙ্গ : মহিলা			নাম : দৈমু দৈমাৰী স্বামীৰ নাম: বংকিম বসুমতাৰী ঘৰ নং : 690 বয়স : 26 লিঙ্গ : মহিলা		
814	CFM0279372	ফটো উপলব্ধ	815	CFM0271783	ফটো উপলব্ধ	816	CFM0337832	ফটো উপলব্ধ
নাম : সুজিমা দৈমাৰী বসুমতাৰী স্বামীৰ নাম: বাঁড়ো বসুমতাৰী ঘৰ নং : 702 বয়স : 28 লিঙ্গ : মহিলা			নাম : জতিন বসুমতাৰী পিতাৰ নাম: ভৰিত বসুমতাৰী ঘৰ নং : 707 বয়স : 25 লিঙ্গ : পুৰুষ			নাম : অশোক ব্ৰহ্ম পিতাৰ নাম: মহীশু ব্ৰহ্ম ঘৰ নং : 716 বয়স : 26 লিঙ্গ : পুৰুষ		
817	CFM0357947	ফটো উপলব্ধ	818	CFM0355321	ফটো উপলব্ধ	819	CFM0339010	ফটো উপলব্ধ
নাম : জোসনা বড়ো স্বামীৰ নাম: অৰ্জুন বড়ো ঘৰ নং : 717 বয়স : 28 লিঙ্গ : মহিলা			নাম : ধৰ্মেশ্বৰ নৱজাৰী মাতৃৰ নাম: চেমা নৱজাৰী ঘৰ নং : 717 বয়স : 25 লিঙ্গ : পুৰুষ			নাম : সস্বংগু ব্ৰহ্ম মাতৃৰ নাম: চীলাণী ব্ৰহ্ম ঘৰ নং : 723 বয়স : 31 লিঙ্গ : পুৰুষ		
820	CFM0289439	ফটো উপলব্ধ	821	CFM0294702	ফটো উপলব্ধ	822	CFM0360149	ফটো উপলব্ধ
নাম : মনিসা ব্ৰহ্ম অন্যান্য: সিলানি ব্ৰহ্ম ঘৰ নং : 723 বয়স : 26 লিঙ্গ : মহিলা			নাম : নিভাৰানী পাঠক পিতাৰ নাম: নুপেন পাঠক ঘৰ নং : 726 বয়স : 29 লিঙ্গ : মহিলা			নাম : বীৰ্খংগ ব্ৰহ্ম পিতাৰ নাম: অনিল ব্ৰহ্ম ঘৰ নং : 732 বয়স : 26 লিঙ্গ : পুৰুষ		
823	CFM1221670	ফটো উপলব্ধ	824	CFM0358259	ফটো উপলব্ধ	825	CFM0248898	ফটো উপলব্ধ
নাম : প্ৰাশ্বেজ্যাতী বসুমতাৰী মাতৃৰ নাম: আনজানী বসুমতাৰী ঘৰ নং : 783 বয়স : 37 লিঙ্গ : পুৰুষ			নাম : উষা ৱানি ব্ৰহ্ম পিতাৰ নাম: অংশুল ব্ৰহ্ম ঘৰ নং : 988 বয়স : 26 লিঙ্গ : মহিলা			নাম : শূপনা বড়ো স্বামীৰ নাম: নিমল বসুমতাৰী ঘৰ নং : 989 বয়স : 44 লিঙ্গ : মহিলা		
826	CFM1368941	ফটো উপলব্ধ	827	CFM1826864	ফটো উপলব্ধ	828	CFM1291378	ফটো উপলব্ধ
নাম : হেমেন ডেকা পিতাৰ নাম: ধনসিং ডেকা ঘৰ নং : AMARPUR বয়স : 41 লিঙ্গ : পুৰুষ			নাম : বন্দনা শূণীয়াৰী স্বামীৰ নাম: গ্ৰামবোৰ ব্ৰহ্ম ঘৰ নং : অম্বাৰী বয়স : 37 লিঙ্গ : মহিলা			নাম : গৈমবৰ ব্ৰহ্ম পিতাৰ নাম: প্ৰতাপ সিং ব্ৰহ্ম ঘৰ নং : অম্বাৰী বয়স : 36 লিঙ্গ : পুৰুষ		
829	UUI0065797	ফটো উপলব্ধ	830	UUI0106658	ফটো উপলব্ধ	831	UUI0048140	ফটো উপলব্ধ
নাম : অনীবল মুছাহাৰী পিতাৰ নাম: ব্ৰিমল মুছাহাৰী ঘৰ নং : অম্বাৰী বয়স : 28 লিঙ্গ : পুৰুষ			নাম : চানচুকি ৰামছিয়াৰী পিতাৰ নাম: চুবিন বড়ো ঘৰ নং : অম্বাৰী বয়স : 23 লিঙ্গ : মহিলা			নাম : মইনা দৈমাৰী স্বামীৰ নাম: কুমুদ কান্ত দৈমাৰী ঘৰ নং : অম্বাৰী বিলপাৰা বয়স : 44 লিঙ্গ : মহিলা		
832	CFM7167729	ফটো উপলব্ধ	833	CFM1271121	ফটো উপলব্ধ	834	CFM0351908	ফটো উপলব্ধ
নাম : ডেলী ৰাভা স্বামীৰ নাম: বিবেকানন্দ ৰাভা ঘৰ নং : হুড কমপ্লেক্স বয়স : 24 লিঙ্গ : মহিলা			নাম : অবিতসন বসুমতাৰী পিতাৰ নাম: মন্ত বসুমতাৰী ঘৰ নং : হাউজ নং 7 বয়স : 22 লিঙ্গ : পুৰুষ			নাম : পথিক নৱজাৰী মাতৃৰ নাম: বীণা নৱজাৰী ঘৰ নং : হাউচ নো. 648 ৱাৰ্ড নো. 7 মুশল্লিপৰ বয়স : 29 লিঙ্গ : পুৰুষ		
835	CFM0280412	ফটো উপলব্ধ						
নাম : জুপীতৰা কলিতা স্বামীৰ নাম: ধ্ৰুৱজ্যোতি দাস ঘৰ নং : এনএন বয়স : 27 লিঙ্গ : মহিলা								



836	1	UUJ0155887	ফটো উপলব্ধ	নাম : চয়নীকা ঠাকুৰীয়া স্বামীৰ নাম : দিনেশ কলিতা ঘৰ নং : 83 বয়স : 27 লিঙ্গ : মহিলা	837	1	UUJ0156919	ফটো উপলব্ধ	নাম : মাধৱী নাৰায়ন বৰ্মন পিতাৰ নাম : মনোৰঞ্জন বৰ্মণ ঘৰ নং : 008 বয়স : 19 লিঙ্গ : পুৰুষ	838	1	UUJ0157164	ফটো উপলব্ধ	নাম : কিৰন গয়াৰী স্বামীৰ নাম : যোগেন গয়াৰী ঘৰ নং : আমবাৰী বয়স : 65 লিঙ্গ : মহিলা
839	1	UUJ0177410	ফটো উপলব্ধ	নাম : প্ৰীতি পাটগিৰি পিতাৰ নাম : উতপল পাটগিৰি ঘৰ নং : 227 বয়স : 20 লিঙ্গ : মহিলা	840	1	UUJ0177444	ফটো উপলব্ধ	নাম : বানসঈ ব্ৰহ্ম পিতাৰ নাম : খদাল ব্ৰহ্ম ঘৰ নং : 97 বয়স : 18 লিঙ্গ : পুৰুষ	841	1	UUJ0177477	ফটো উপলব্ধ	নাম : ধ্ৰুৱজ্যোতি কলিতা পিতাৰ নাম : নিকুঞ্জ কলিতা ঘৰ নং : 38 বয়স : 20 লিঙ্গ : পুৰুষ
842	1	UUJ0177527	ফটো উপলব্ধ	নাম : মনয় ডেকা পিতাৰ নাম : জীবেশ্বৰ ডেকা ঘৰ নং : 82 বয়স : 19 লিঙ্গ : পুৰুষ	843	1	UUJ0180265	ফটো উপলব্ধ	নাম : কুশমিতা ৰামচিয়াৰী পিতাৰ নাম : যুজ্যে ৰামচিয়াৰী ঘৰ নং : 21 বয়স : 21 লিঙ্গ : মহিলা	844	1	UUJ0180307	ফটো উপলব্ধ	নাম : প্ৰমিত বসুমতাৰী পিতাৰ নাম : মুনিন বসুমতাৰী ঘৰ নং : 13 বয়স : 26 লিঙ্গ : মহিলা
845	1	UUJ0180380	ফটো উপলব্ধ	নাম : সুচিত্ৰা বসুমতাৰী পিতাৰ নাম : মুনিন বসুমতাৰী ঘৰ নং : 13 বয়স : 28 লিঙ্গ : মহিলা	846	1	UUJ0182832	ফটো উপলব্ধ	নাম : বিশাল বাচফৰ পিতাৰ নাম : ৰাম চন্দ্ৰ বাচফৰ ঘৰ নং : 136 বয়স : 20 লিঙ্গ : পুৰুষ	847	1	UUJ0182865	ফটো উপলব্ধ	নাম : চণ্ডী চৰন দাস পিতাৰ নাম : সতৰাম দাস ঘৰ নং : 216 বয়স : 71 লিঙ্গ : পুৰুষ
848	1	UUJ0182915	ফটো উপলব্ধ	নাম : মামুনী বসুমতাৰী পিতাৰ নাম : ছাব্বিতল বসুমতাৰী ঘৰ নং : 3 বয়স : 24 লিঙ্গ : মহিলা	849	1	UUJ0182931	ফটো উপলব্ধ	নাম : ননী ব্ৰহ্ম স্বামীৰ নাম : মজিদ নাৰ্জাৰী ঘৰ নং : 20 বয়স : 45 লিঙ্গ : মহিলা	850	1	UUJ0182949	ফটো উপলব্ধ	নাম : মোহিনী বসুমতাৰী পিতাৰ নাম : প্ৰদীপ বসুমতাৰী ঘৰ নং : 82 বয়স : 32 লিঙ্গ : মহিলা
851	1	UUJ0182972	ফটো উপলব্ধ	নাম : হিয়া মেধি পিতাৰ নাম : কীৰ্তি মেধি ঘৰ নং : 214 বয়স : 19 লিঙ্গ : মহিলা	852	1	UUJ0183046	ফটো উপলব্ধ	নাম : লতিকা ডেকা কলিতা স্বামীৰ নাম : দেবল কলিতা ঘৰ নং : 201 বয়স : 46 লিঙ্গ : মহিলা	853	1	UUJ0183053	ফটো উপলব্ধ	নাম : চয়নীকা ঠাকুৰীয়া স্বামীৰ নাম : ভৈৰৱ ঠাকুৰীয়া ঘৰ নং : 83 বয়স : 27 লিঙ্গ : মহিলা



854	1	UUI0196568
নাম : ববিতা বৰ্মন পিতাৰ নাম: চৰ্বিন বৰ্মন ঘৰ নং : 252 বয়স : 20 লিঙ্গ : মহিলা		
ফটো উপলব্ধ		

855	1	UUI0208223
নাম : পায়েল গয়াৰী পিতাৰ নাম: অতুল চন্দ্ৰ গয়াৰী ঘৰ নং : ঘৰৰ নং- 281 বয়স : 18 লিঙ্গ : মহিলা		
ফটো উপলব্ধ		

ভোটাৰৰ সাৰাংশ

A) ভোটাৰৰ সংখ্যা

	তালিকাৰ প্ৰকাৰ	তালিকাৰ চিনাক্তকৰণ	ভোটাৰৰ সংখ্যা							
			পুৰুষ	মহিলা	৩য় লিঙ্গ	মুঠ				
I	মূল তালিকা	মূল তালিকা	বিশেষ সংশোধন, 2026 চনৰ পূৰ্বৰ 2025 চনৰ মূল তালিকাৰ লগত থকা সংযোজন সমূহ একত্ৰিতকৰণ কৰা তালিকা।				387	448	0	835
II	যোগ তালিকা	পৰিপূৰক 1	বিশেষ সংক্ষিপ্ত সংশোধন, 2026				6	12	0	18
		পৰিপূৰক 2	অনবিচ্ছিন্ন সংশোধন 2026				0	2	0	2
			মুঠ				6	14	0	20
III	বিয়োজন তালিকা	পৰিপূৰক 1	বিশেষ সংক্ষিপ্ত সংশোধন, 2026				24	15	0	39
		পৰিপূৰক 2	অনবিচ্ছিন্ন সংশোধন 2026				0	0	0	0
			মুঠ				24	15	0	39
IV	লিংগ ক্ষেত্ৰত পৰিবৰ্তনৰ বাবে পাৰ্থক্য					0	0	0	0	
এই সংশোধনৰ পিছত ভোটাৰ তালিকাত ভোটাৰৰ মুঠ সংখ্যা (I+II-III+IV)						369	447	0	816	

B) শুধৰনীৰ সংখ্যা

তালিকাৰ প্ৰকাৰ	তালিকাৰ চিনাক্তকৰণ	শুধৰনীৰ সংখ্যা
পৰিপূৰক 1	বিশেষ সংক্ষিপ্ত সংশোধন, 2026	6
পৰিপূৰক 2	অনবিচ্ছিন্ন সংশোধন 2026	1
	মুঠ	7

নিৰ্বাচক পঞ্জীয়ন বিষয়াৰ স্বাক্ষৰ

E-মূত, S-স্থানান্তৰিত/ বাসস্থান পৰিবৰ্তন, R-প্ৰতিলিপি, M-নিখোজ, Q-অযোগ্য