



ভোটাৰ তালিকা 2026 S03 অসম

বিধানসভা সমষ্টিৰ নম্বৰ, নাম আৰু সংৰক্ষণৰ স্থিতি : 42 - বাক্সা (অনুসূচিত জনজাতি)		খণ্ড নং : 116																			
এই বিধানসভা সমষ্টিত কোন সংসদীয় সমষ্টিৰ অন্তৰ্গত তাৰ নম্বৰ, নাম আৰু সংৰক্ষণ স্থিতি : 1 - কোকৰাঝাৰ (অনুসূচিত জনজাতি)																					
1. সংশোধনৰ বিৱৰণ																					
সংশোধনৰ বছৰ	2026	তালিকাৰ চিনাক্তকৰণ																			
ভিত্তি তাৰিখ	01-04-2026	বিশেষ সংশোধন, 2026 চনৰ পূৰ্বৰ 2025 চনৰ মূল তালিকাৰ লগত থকা সংযোজন সমূহ একত্ৰিতকৰণ কৰা তালিকা।																			
সংশোধনৰ প্ৰকাৰ	বিশেষ সংশোধন 2026																				
প্ৰকাশনৰ তাৰিখ	23-03-2026																				
2. খণ্ড আৰু ভোটগ্ৰহন কেন্দ্ৰৰ বিৱৰণ																					
খণ্ডৰ অন্তৰ্গত এলেকা সমূহৰ নম্বৰ আৰু নাম																					
1-আমবাৰী	<table border="1" style="width: 100%; border-collapse: collapse;"> <tr> <td>মূল চহৰ/গাওঁ</td> <td>: মুছলপুৰ পৌৰসভা</td> </tr> <tr> <td>ৱাৰ্ড নং</td> <td>: ৱাৰ্ড নং ৫</td> </tr> <tr> <td>ডাকঘৰ</td> <td>: মুছলপুৰ</td> </tr> <tr> <td>পুলিচ থানা</td> <td>: মুছলপুৰ</td> </tr> <tr> <td>ব্লক</td> <td>: মুছলপুৰ পৌৰসভা</td> </tr> <tr> <td>ৰাজহ চক্ৰ</td> <td>: বাক্সা</td> </tr> <tr> <td>জিলা</td> <td>: বাক্সা</td> </tr> <tr> <td>পিনকোড</td> <td>: 781372</td> </tr> </table>					মূল চহৰ/গাওঁ	: মুছলপুৰ পৌৰসভা	ৱাৰ্ড নং	: ৱাৰ্ড নং ৫	ডাকঘৰ	: মুছলপুৰ	পুলিচ থানা	: মুছলপুৰ	ব্লক	: মুছলপুৰ পৌৰসভা	ৰাজহ চক্ৰ	: বাক্সা	জিলা	: বাক্সা	পিনকোড	: 781372
মূল চহৰ/গাওঁ	: মুছলপুৰ পৌৰসভা																				
ৱাৰ্ড নং	: ৱাৰ্ড নং ৫																				
ডাকঘৰ	: মুছলপুৰ																				
পুলিচ থানা	: মুছলপুৰ																				
ব্লক	: মুছলপুৰ পৌৰসভা																				
ৰাজহ চক্ৰ	: বাক্সা																				
জিলা	: বাক্সা																				
পিনকোড	: 781372																				
3. ভোটগ্ৰহন কেন্দ্ৰৰ বিৱৰণ																					
ভোটগ্ৰহন কেন্দ্ৰৰ নম্বৰ আৰু নাম :		ভোটগ্ৰহন কেন্দ্ৰৰ প্ৰকাৰ (পুৰুষ/মহিলা/সাধাৰণ)		সাধাৰণ																	
116 - মুছলপুৰ এম ভি স্কুল (বাওঁ শাখা)		খণ্ডৰ অন্তৰ্গত সহায়ক ভোটগ্ৰহন কেন্দ্ৰৰ সংখ্যা :		0																	
ভোটগ্ৰহন কেন্দ্ৰৰ ঠিকনা :																					
মুছলপুৰ এম ভি স্কুল, শ্ৰেণী নং ১, আমবাৰী																					
4. ভোটাৰৰ সংখ্যা																					
আৰম্ভনি ক্ৰমিক নং	শেষ ক্ৰমিক নং	মুঠ ভোটাৰ																			
		পুৰুষ	মহিলা	৩য় লিঙ্গ	মুঠ																
1	734	335	337	0	672																

নিৰ্বাচক পঞ্জীয়ন বিষয়াৰ স্বাক্ষৰ

Nazri Naksha

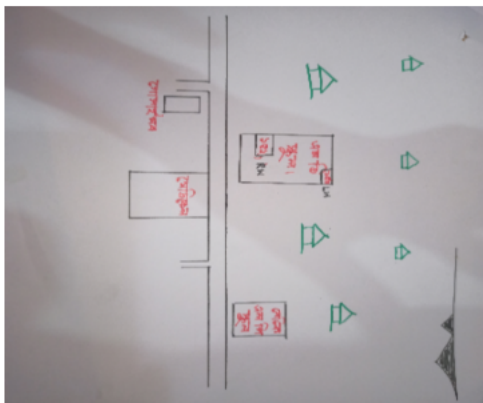

Google Map View

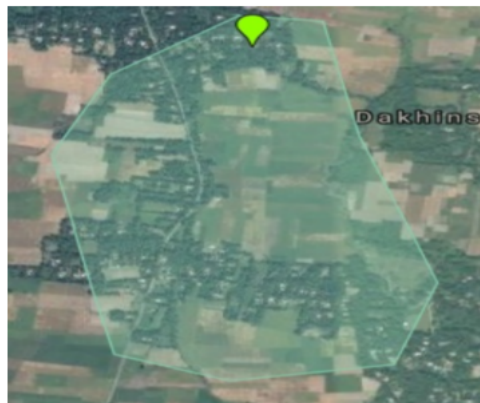

Polling Station Building Front View



ভোটগ্ৰহন কেন্দ্ৰৰ সন্মুখৰ দৃশ্য



Cad View



Key MAP View

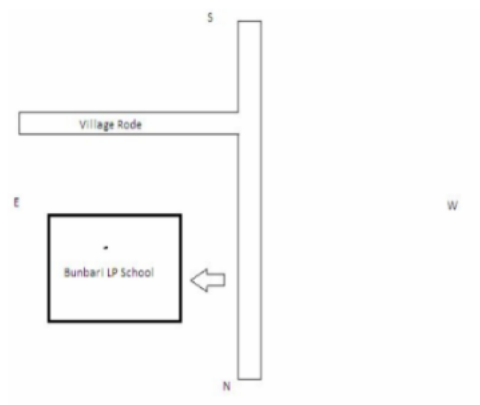



<p>S 1</p> <p>নাম : চম্পা ব্ৰহ্ম পিতাৰ নাম : অমল ব্ৰহ্ম ঘৰ নং : 0 বয়স : 41 লিঙ্গ : মহিলা</p> <p>CFM0296418</p> <p>ফটো উপলব্ধ</p>	<p>2</p> <p>নাম : বিদ্যাত মচাহাৰী পিতাৰ নাম : সতিশ মচাহাৰী ঘৰ নং : 00 বয়স : 34 লিঙ্গ : পুৰুষ</p> <p>CFM0274886</p> <p>ফটো উপলব্ধ</p>	<p>3</p> <p>নাম : প্ৰফুল্ল পাঠক মাতৃৰ নাম : কাঞ্চন পাঠক ঘৰ নং : 00 বয়স : 34 লিঙ্গ : পুৰুষ</p> <p>CFM1263888</p> <p>ফটো উপলব্ধ</p>
<p>4</p> <p>নাম : বশিা ৰাভা স্বামীৰ নাম : উপন শ্ৰীয়াৰী ঘৰ নং : 0 বয়স : 30 লিঙ্গ : মহিলা</p> <p>CFM0262790</p> <p>ফটো উপলব্ধ</p>	<p>5</p> <p>নাম : গীতিকা ডেকা স্বামীৰ নাম : তাৰক ডেকা ঘৰ নং : 1 বয়স : 41 লিঙ্গ : মহিলা</p> <p>CFM7163140</p> <p>ফটো উপলব্ধ</p>	<p>6</p> <p>নাম : ভাস্বতী দত্ত স্বামীৰ নাম : নয়ন জ্যোতি দত্ত ঘৰ নং : 1 বয়স : 30 লিঙ্গ : মহিলা</p> <p>JXG1845267</p> <p>ফটো উপলব্ধ</p>
<p>7</p> <p>নাম : বৃঞ্জন সৰণিয়া স্বামীৰ নাম : নাৰায়ণ কলিতা ঘৰ নং : 1 বয়স : 25 লিঙ্গ : মহিলা</p> <p>CFM7163090</p> <p>ফটো উপলব্ধ</p>	<p>S 8</p> <p>নাম : জোনালি নাথ পিতাৰ নাম : কৃষ্ণা নাথ ঘৰ নং : 1 বয়স : 23 লিঙ্গ : মহিলা</p> <p>CFM7162985</p> <p>ফটো উপলব্ধ</p>	<p>9</p> <p>নাম : উপমা কলিতা পিতাৰ নাম : দিলিপ কলিতা ঘৰ নং : 1 বয়স : 22 লিঙ্গ : মহিলা</p> <p>CFM7163058</p> <p>ফটো উপলব্ধ</p>
<p>10</p> <p>নাম : হয়েন খনগী লাহাৰী পিতাৰ নাম : কমলা কান্ত লাহাৰী ঘৰ নং : 1 বয়স : 22 লিঙ্গ : মহিলা</p> <p>CFM7164890</p> <p>ফটো উপলব্ধ</p>	<p>11</p> <p>নাম : নাথ তহবিলদাৰ স্বামীৰ নাম : সমিৰন তহবিলদাৰ ঘৰ নং : 1 বয়স : 22 লিঙ্গ : মহিলা</p> <p>CFM7170525</p> <p>ফটো উপলব্ধ</p>	<p>12</p> <p>নাম : ৰাহুল গয়াৰী পিতাৰ নাম : অৰুন কুমাৰ গয়াৰী ঘৰ নং : 1 বয়স : 21 লিঙ্গ : পুৰুষ</p> <p>CFM7170533</p> <p>ফটো উপলব্ধ</p>
<p>13</p> <p>নাম : মিতালী কলিতা তহবিলদাৰ স্বামীৰ নাম : পৰাগ তহবিলদাৰ ঘৰ নং : 3 বয়স : 26 লিঙ্গ : মহিলা</p> <p>CFM7162936</p> <p>ফটো উপলব্ধ</p>	<p>14</p> <p>নাম : মঞ্জুৰাণি বড়ো স্বামীৰ নাম : বীৰ্জ্যোতিসিংহ ব্ৰহ্ম ঘৰ নং : 07 বয়স : 31 লিঙ্গ : মহিলা</p> <p>CFM0248211</p> <p>ফটো উপলব্ধ</p>	<p>15</p> <p>নাম : অচমা নাৰ্জাৰী পিতাৰ নাম : ভাৰত নাৰ্জাৰী ঘৰ নং : 17 বয়স : 32 লিঙ্গ : পুৰুষ</p> <p>CFM1381368</p> <p>ফটো উপলব্ধ</p>
<p>16</p> <p>নাম : প্ৰাঞ্জল দাশ পিতাৰ নাম : মহীধৰ দাশ ঘৰ নং : 17 বয়স : 34 লিঙ্গ : পুৰুষ</p> <p>CFM0274704</p> <p>ফটো উপলব্ধ</p>	<p>17</p> <p>নাম : ডৈমাল ৰাশ্চিআৰী পিতাৰ নাম : ৰণেন ৰাশ্চিআৰী ঘৰ নং : 19 বয়স : 28 লিঙ্গ : পুৰুষ</p> <p>CFM0251744</p> <p>ফটো উপলব্ধ</p>	<p>18</p> <p>নাম : পম্প ব্ৰহ্ম মাতৃৰ নাম : মানু ব্ৰহ্ম ঘৰ নং : 20 বয়স : 27 লিঙ্গ : পুৰুষ</p> <p>CFM0534073</p> <p>ফটো উপলব্ধ</p>
<p>19</p> <p>নাম : অৰুন কুমাৰ গয়াৰী পিতাৰ নাম : ধীমাৰু গয়াৰী ঘৰ নং : 22 বয়স : 61 লিঙ্গ : পুৰুষ</p> <p>CFM1396992</p> <p>ফটো উপলব্ধ</p>	<p>20</p> <p>নাম : জমিনী গয়াৰী স্বামীৰ নাম : অৰুন ঘৰ নং : 22 বয়স : 51 লিঙ্গ : মহিলা</p> <p>CFM1397008</p> <p>ফটো উপলব্ধ</p>	<p>21</p> <p>নাম : হৃদয় বৈশ্য পিতাৰ নাম : সুৰেন বৈশ্য ঘৰ নং : 22 বয়স : 47 লিঙ্গ : পুৰুষ</p> <p>CFM0153700</p> <p>ফটো উপলব্ধ</p>
<p>22</p> <p>নাম : কৰবী বৈশ্য স্বামীৰ নাম : হৃদয় বৈশ্য ঘৰ নং : 31 বয়স : 31 লিঙ্গ : মহিলা</p> <p>CFM0179077</p> <p>ফটো উপলব্ধ</p>	<p>23</p> <p>নাম : চন্দন গয়াৰী পিতাৰ নাম : অৰুন কুমাৰ গয়াৰী ঘৰ নং : 22 বয়স : 29 লিঙ্গ : পুৰুষ</p> <p>CFM0164764</p> <p>ফটো উপলব্ধ</p>	<p>24</p> <p>নাম : লিজা বৈশ্য মাতৃৰ নাম : কৰবী বৈশ্য ঘৰ নং : 22 বয়স : 21 লিঙ্গ : মহিলা</p> <p>CFM7189194</p> <p>ফটো উপলব্ধ</p>
<p>25</p> <p>নাম : সংগীতা দাস অন্যান্য : দীপক দাস ঘৰ নং : 03 বয়স : 31 লিঙ্গ : মহিলা</p> <p>CFM0081737</p> <p>ফটো উপলব্ধ</p>	<p>26</p> <p>নাম : সবিতা ৰয় পিতাৰ নাম : তাৰক ৰয় ঘৰ নং : 05 বয়স : 44 লিঙ্গ : পুৰুষ</p> <p>CFM0196295</p> <p>ফটো উপলব্ধ</p>	<p>27</p> <p>নাম : প্ৰিয়াঙ্কা গায়ন পিতাৰ নাম : জীতেন গায়ন ঘৰ নং : 36 বয়স : 26 লিঙ্গ : মহিলা</p> <p>CFM0352815</p> <p>ফটো উপলব্ধ</p>
<p>28</p> <p>নাম : বাসন্তী সৰকাৰ স্বামীৰ নাম : নাৰায়ন সৰকাৰ ঘৰ নং : 086 বয়স : 70 লিঙ্গ : মহিলা</p> <p>CFM0088476</p> <p>ফটো উপলব্ধ</p>	<p>29</p> <p>নাম : মালতী বড়ো স্বামীৰ নাম : প্ৰফুল্লা বড়ো ঘৰ নং : 80 বয়স : 50 লিঙ্গ : মহিলা</p> <p>CFM0199117</p> <p>ফটো উপলব্ধ</p>	<p>30</p> <p>নাম : মহেশ বড়ো পিতাৰ নাম : প্ৰফুল্লা বড়ো ঘৰ নং : 40 বয়স : 24 লিঙ্গ : পুৰুষ</p> <p>CFM1142785</p> <p>ফটো উপলব্ধ</p>



31 নাম : আৰ্গেঙ্গা বসুমতাৰী পিতাৰ নাম: লাল্লুজি বসুমতাৰী ঘৰ নং : 43 বয়স : 26 লিঙ্গ : পুৰুষ	CFM0257527 ফটো উপলব্ধ	32 নাম : গিতেন্দ্ৰ বড়ো পিতাৰ নাম: দমব্ৰধৰ বড়ো ঘৰ নং : 44 বয়স : 31 লিঙ্গ : পুৰুষ	CFM0351387 ফটো উপলব্ধ	33 নাম : ললিতা লামা অন্যান্য: প্ৰমবাহাদুৰ লামা ঘৰ নং : 89 বয়স : 29 লিঙ্গ : মহিলা	CFM0097089 ফটো উপলব্ধ
34 নাম : ধনমোহনী সৰকাৰ স্বামীৰ নাম: বিজু সাহা ঘৰ নং : 52 বয়স : 27 লিঙ্গ : মহিলা	CNF4424586 ফটো উপলব্ধ	35 নাম : তৰালী দাস স্বামীৰ নাম: বৃপক ডেকা ঘৰ নং : 92 বয়স : 33 লিঙ্গ : মহিলা	MGB1762589 ফটো উপলব্ধ	S 36 নাম : খৌৰৌমছাৰ বসুমতাৰী পিতাৰ নাম: খেংখৌ বসুমতাৰী ঘৰ নং : 103 বয়স : 22 লিঙ্গ : পুৰুষ	UUI0036228 ফটো উপলব্ধ
S 37 নাম : বিমল বড়ো পিতাৰ নাম: বৰংগ বড়ো ঘৰ নং : 108 বয়স : 52 লিঙ্গ : পুৰুষ	UUI0050674 ফটো উপলব্ধ	38 নাম : আৰতি দেবী স্বামীৰ নাম: কৃষ্ণা ৰবি দাশ ঘৰ নং : 108 বয়স : 30 লিঙ্গ : মহিলা	CNF4424578 ফটো উপলব্ধ	39 নাম : হাথৰখী বড়ো মাতৃৰ নাম: ৰিমিনী বড়ো ঘৰ নং : 121 বয়স : 29 লিঙ্গ : মহিলা	CFM1275643 ফটো উপলব্ধ
40 নাম : জৌমৈ ৰাণী ব্ৰহ্ম পিতাৰ নাম: অজিত গৌৰা ব্ৰহ্ম ঘৰ নং : 130 বয়স : 25 লিঙ্গ : মহিলা	CFM0274381 ফটো উপলব্ধ	S 41 নাম : ইজমনী নাৰজাৰী স্বামীৰ নাম: বালিন নাৰজাৰী ঘৰ নং : 101 বয়স : 35 লিঙ্গ : মহিলা	CFM0023929 ফটো উপলব্ধ	42 নাম : ৰুমি বণিক স্বামীৰ নাম: সঞ্জীৱ কুমাৰ বণিক ঘৰ নং : 206 বয়স : 33 লিঙ্গ : মহিলা	CFM1262690 ফটো উপলব্ধ
43 নাম : চঞ্জী চৰণ দাস পিতাৰ নাম: সত্য ৰাম দাস ঘৰ নং : 216 বয়স : 71 লিঙ্গ : পুৰুষ	CFM1152016 ফটো উপলব্ধ	44 নাম : মঃ হৰিৰ আলি পিতাৰ নাম: সুদেন আলী ঘৰ নং : 224 বয়স : 78 লিঙ্গ : পুৰুষ	CFM1370032 ফটো উপলব্ধ	45 নাম : হাতিম আলী পিতাৰ নাম: হৰিৰ ঘৰ নং : 224 বয়স : 40 লিঙ্গ : পুৰুষ	CFM1370054 ফটো উপলব্ধ
46 নাম : ৰজেনা বেগম পিতাৰ নাম: নবুদীন আহমেদ ঘৰ নং : 224 বয়স : 37 লিঙ্গ : মহিলা	CFM0295303 ফটো উপলব্ধ	47 নাম : সুৰেশ বৈঠা পিতাৰ নাম: মনিলাল বৈঠা ঘৰ নং : 242 বয়স : 58 লিঙ্গ : পুৰুষ	UUI0115303 ফটো উপলব্ধ	48 নাম : ধ্ৰুৱজ্যোতি পাঠক পিতাৰ নাম: ধৰ্ম পাঠক ঘৰ নং : 247 বয়স : 22 লিঙ্গ : পুৰুষ	CFM1294826 ফটো উপলব্ধ
49 নাম : কন্দৰ্প কলিতা পিতাৰ নাম: মনোৰঞ্জন ঘৰ নং : 299ক বয়স : 43 লিঙ্গ : পুৰুষ	CFM1374567 ফটো উপলব্ধ	50 নাম : বিষয়া কলিতা স্বামীৰ নাম: দ্বিজেন ঘৰ নং : 299 বয়স : 72 লিঙ্গ : মহিলা	CFM1374636 ফটো উপলব্ধ	S 51 নাম : কাৰ্তিক সাহা পিতাৰ নাম: গোপেশ্বৰ ঘৰ নং : 299 বয়স : 65 লিঙ্গ : পুৰুষ	CFM1374578 ফটো উপলব্ধ
52 নাম : ৰপম সাহা পিতাৰ নাম: কাৰ্তিক ঘৰ নং : 299 বয়স : 38 লিঙ্গ : পুৰুষ	CFM1374590 ফটো উপলব্ধ	53 নাম : অনপম সাহা পিতাৰ নাম: কাৰ্তিক ঘৰ নং : 299 বয়স : 36 লিঙ্গ : পুৰুষ	CFM1374603 ফটো উপলব্ধ	54 নাম : মধুমিতা সাহা মাতৃৰ নাম: ৰীতা সাহা ঘৰ নং : 279 বয়স : 25 লিঙ্গ : মহিলা	GBC0408112 ফটো উপলব্ধ
55 নাম : মহানন্দ কলিতা পিতাৰ নাম: দ্বিজেন ঘৰ নং : 281 বয়স : 53 লিঙ্গ : পুৰুষ	CFM1374647 ফটো উপলব্ধ	56 নাম : চনৈশ্ৰী গোযাৰী স্বামীৰ নাম: অতুল চন্দ্ৰ গোযাৰী ঘৰ নং : 281 বয়স : 44 লিঙ্গ : মহিলা	CFM7167182 ফটো উপলব্ধ	57 নাম : কবিতা বৰ্মন স্বামীৰ নাম: মহানন্দ কলিতা ঘৰ নং : 281 বয়স : 37 লিঙ্গ : মহিলা	CFM1380627 ফটো উপলব্ধ
58 নাম : কমল ভট্ট পিতাৰ নাম: বানেশ্বৰ ঘৰ নং : 288 বয়স : 65 লিঙ্গ : পুৰুষ	CFM1374738 ফটো উপলব্ধ	59 নাম : নিৰ ভট্ট স্বামীৰ নাম: কমল ঘৰ নং : 288 বয়স : 55 লিঙ্গ : মহিলা	CFM1374749 ফটো উপলব্ধ	60 নাম : নবকুমাৰ ভট্ট পিতাৰ নাম: কমল ঘৰ নং : 288 বয়স : 36 লিঙ্গ : পুৰুষ	CFM1374750 ফটো উপলব্ধ



61 নাম : শিৱনাথ বৰকটকী পিতাৰ নাম: শ্ৰীকান্ত ঘৰ নং : ২৮৫ বয়স : 70 লিঙ্গ : পুৰুষ	CFM1374772 ফটো উপলব্ধ	62 নাম : ৰেনকা বৰকটকী স্বামীৰ নাম: শিবনাথ বৰকটকী ঘৰ নং : ২৮৫ বয়স : 54 লিঙ্গ : মহিলা	CFM1374783 ফটো উপলব্ধ	63 নাম : কংকনা বৰকটকী পিতাৰ নাম: শিব নাথ বৰকটকী ঘৰ নং : ২৮৫ বয়স : 30 লিঙ্গ : মহিলা	CFM0137380 ফটো উপলব্ধ
64 নাম : তাপসী বৰকটকী পিতাৰ নাম: শিৱ নাথ বৰকটকী ঘৰ নং : 285 বয়স : 25 লিঙ্গ : মহিলা	CFM0283655 ফটো উপলব্ধ	S 65 নাম : সুবাল ঘোষ পিতাৰ নাম: নন্দলাল ঘৰ নং : ২৮৫ বয়স : 67 লিঙ্গ : পুৰুষ	CFM1375807 ফটো উপলব্ধ	S 66 নাম : মায়ী ঘোষ স্বামীৰ নাম: সুবল চন্দ্ৰ ঘোষ ঘৰ নং : ২৮৫ বয়স : 51 লিঙ্গ : মহিলা	CFM1374818 ফটো উপলব্ধ
S 67 নাম : সুব্রত ঘোষ পিতাৰ নাম: সুবল গোস্ব ঘৰ নং : ২৮৫ বয়স : 80 লিঙ্গ : পুৰুষ	CFM1380650 ফটো উপলব্ধ	68 নাম : কৃষ্ণ সাহা পিতাৰ নাম: সতীশ সাহা ঘৰ নং : ২৯৭ বয়স : 55 লিঙ্গ : পুৰুষ	CFM1374852 ফটো উপলব্ধ	69 নাম : প্ৰশান্ত সাহা পিতাৰ নাম: সতীশ ঘৰ নং : ২৯৭ বয়স : 44 লিঙ্গ : পুৰুষ	CFM1374863 ফটো উপলব্ধ
70 নাম : সুশান্ত সাহা পিতাৰ নাম: সতীশ ঘৰ নং : ২৯৭ বয়স : 42 লিঙ্গ : পুৰুষ	CFM1374874 ফটো উপলব্ধ	S2 71 নাম : সোমা সাহা স্বামীৰ নাম: প্ৰশান্ত সাহা ঘৰ নং : ২৯৭ বয়স : 40 লিঙ্গ : মহিলা	CFM1374885 ফটো উপলব্ধ	72 নাম : চম্পা দেৱা নাথ স্বামীৰ নাম: দুলাল ঘৰ নং : ২৯৭ বয়স : 53 লিঙ্গ : মহিলা	CFM1374909 ফটো উপলব্ধ
73 নাম : তাৰক ডেকা পিতাৰ নাম: বংশী ঘৰ নং : ৩০০ বয়স : 48 লিঙ্গ : পুৰুষ	CFM1187844 ফটো উপলব্ধ	S 74 নাম : সুৰেন্দ্ৰ নাথ বৰ্মা পিতাৰ নাম: জুবো বাম বৰ্মা ঘৰ নং : ৩১০ বয়স : 70 লিঙ্গ : পুৰুষ	CFM1374910 ফটো উপলব্ধ	75 নাম : দ্বিপতী বালা বাৰ্মন স্বামীৰ নাম: সুৰেন ঘৰ নং : ৩১০ বয়স : 61 লিঙ্গ : মহিলা	CFM1374921 ফটো উপলব্ধ
76 নাম : বিবেক নাথ পিতাৰ নাম: দুলাল নাথ ঘৰ নং : ৩১০ বয়স : 57 লিঙ্গ : পুৰুষ	CFM1380661 ফটো উপলব্ধ	77 নাম : ভাস্কৰ বৰ্মন পিতাৰ নাম: সুৰেন ঘৰ নং : ৩১০ বয়স : 39 লিঙ্গ : পুৰুষ	CFM1374932 ফটো উপলব্ধ	78 নাম : তৰালি কাকতি স্বামীৰ নাম: ভাস্কৰ বৰ্মন ঘৰ নং : ৩১০ বয়স : 35 লিঙ্গ : মহিলা	CFM0143123 ফটো উপলব্ধ
79 নাম : মলয় বাৰ্মন পিতাৰ নাম: সুৰেন্দ্ৰ ঘৰ নং : ৩১০ বয়স : 33 লিঙ্গ : মহিলা	CFM1374943 ফটো উপলব্ধ	80 নাম : পাক্কো তসন বড়োসা পিতাৰ নাম: ঞ্ছমান বড়ো ঘৰ নং : ৩১০ বয়স : 24 লিঙ্গ : পুৰুষ	CFM1183730 ফটো উপলব্ধ	81 নাম : ঞ্ছমান বড়ো পিতাৰ নাম: গাওজাং ঘৰ নং : ৩১০ বয়স : 56 লিঙ্গ : পুৰুষ	CFM1374954 ফটো উপলব্ধ
82 নাম : ইলাৱতী ব্ৰহ্ম স্বামীৰ নাম: ঞ্ছমান বড়ো ঘৰ নং : ৩১০ বয়স : 53 লিঙ্গ : মহিলা	CFM1374965 ফটো উপলব্ধ	83 নাম : ক্ৰিষ্ট জন বদচা পিতাৰ নাম: ক্ৰচমেন বড়ো ঘৰ নং : ৩১০ বয়স : 33 লিঙ্গ : পুৰুষ	CFM1380672 ফটো উপলব্ধ	84 নাম : দেবেন্দ্ৰ নাথ শৰ্মা পিতাৰ নাম: ত্ৰিলোক্য নাথ শৰ্মা ঘৰ নং : ৩১১ বয়স : 68 লিঙ্গ : পুৰুষ	CFM0155473 ফটো উপলব্ধ
85 নাম : নমিতা দেৱী স্বামীৰ নাম: জিতেন শৰ্মা ঘৰ নং : ৩১১ বয়স : 67 লিঙ্গ : মহিলা	CFM0193136 ফটো উপলব্ধ	86 নাম : শীতলা দেৱী স্বামীৰ নাম: দেবেন্দ্ৰ নাথ শৰ্মা ঘৰ নং : ৩১১ বয়স : 67 লিঙ্গ : মহিলা	CFM0155275 ফটো উপলব্ধ	87 নাম : দ্বিজেন্দ্ৰ নাথ শৰ্মা পিতাৰ নাম: ত্ৰিলোক্য নাথ শৰ্মা ঘৰ নং : 311 বয়স : 64 লিঙ্গ : পুৰুষ	CFM1375026 ফটো উপলব্ধ
88 নাম : জিলমিল দেৱী স্বামীৰ নাম: দ্বিজেন্দ্ৰ নাথ শৰ্মা ঘৰ নং : ৩১১ বয়স : 59 লিঙ্গ : মহিলা	CFM1375037 ফটো উপলব্ধ	89 নাম : বিজিত শৰ্মা পিতাৰ নাম: ত্ৰিলোক্য ঘৰ নং : ৩১১ বয়স : 52 লিঙ্গ : পুৰুষ	CFM1375060 ফটো উপলব্ধ	90 নাম : মমী দেৱী স্বামীৰ নাম: বিশ্বজিত শৰ্মা ঘৰ নং : ৩১১ বয়স : 48 লিঙ্গ : মহিলা	CFM0193169 ফটো উপলব্ধ



91 নাম : ববী দেৱী স্বামীৰ নাম: বিজিত শৰ্মা ঘৰ নং : ৩১১ বয়স : 45 লিঙ্গ : মহিলা	CFM1375071 ফটো উপলব্ধ	92 নাম : দেবব্ৰত শৰ্মা পিতাৰ নাম: দেবেন্দ্ৰ শৰ্মা ঘৰ নং : ৩১১ বয়স : 29 লিঙ্গ : পুৰুষ	CFM1233501 ফটো উপলব্ধ	93 নাম : কংকনা শৰ্মা পিতাৰ নাম: দেবেন্দ্ৰ শৰ্মা ঘৰ নং : ৩১১ বয়স : 28 লিঙ্গ : মহিলা	CFM1233519 ফটো উপলব্ধ
94 নাম : শিৱ দাস পিতাৰ নাম: ৰাম গোপাল দাস ঘৰ নং : ৩২১ বয়স : 63 লিঙ্গ : পুৰুষ	CFM1375082 ফটো উপলব্ধ	95 নাম : বীন দাস স্বামীৰ নাম: শিৱ দাস ঘৰ নং : ৩২১ বয়স : 52 লিঙ্গ : মহিলা	CFM1375092 ফটো উপলব্ধ	96 নাম : অৰূপ কুমাৰ দাস পিতাৰ নাম: শিৱ দাস ঘৰ নং : ৩২১ বয়স : 35 লিঙ্গ : পুৰুষ	CFM1375128 ফটো উপলব্ধ
S 97 নাম : জোন দাস পিতাৰ নাম: শিৱ দাস ঘৰ নং : 321 বয়স : 81 লিঙ্গ : পুৰুষ	CFM7168354 ফটো উপলব্ধ	98 নাম : জোন দাস পিতাৰ নাম: শিৱ দাস ঘৰ নং : ৩২১ বয়স : 30 লিঙ্গ : পুৰুষ	CFM1380718 ফটো উপলব্ধ	99 নাম : সদমত্ৰী ব্ৰহ্ম স্বামীৰ নাম: ৰানা ব্ৰহ্ম ঘৰ নং : 321 বয়স : 30 লিঙ্গ : মহিলা	UUI0132332 ফটো উপলব্ধ
100 নাম : জহৰচন্দ্ৰ ব্ৰহ্ম পিতাৰ নাম: ইনাম ব্ৰহ্ম ঘৰ নং : ৩২১ক বয়স : 68 লিঙ্গ : পুৰুষ	CFM1375151 ফটো উপলব্ধ	101 নাম : ৰোহিনী ব্ৰহ্ম স্বামীৰ নাম: জহৰ ঘৰ নং : ৩২১ক বয়স : 61 লিঙ্গ : মহিলা	CFM1375162 ফটো উপলব্ধ	102 নাম : ৰানা ব্ৰহ্ম পিতাৰ নাম: জহৰ ঘৰ নং : ৩২১ক বয়স : 39 লিঙ্গ : পুৰুষ	CFM1375173 ফটো উপলব্ধ
103 নাম : খশব ব্ৰহ্ম পিতাৰ নাম: জহৰ ঘৰ নং : ৩২১ক বয়স : 36 লিঙ্গ : মহিলা	CFM1375139 ফটো উপলব্ধ	104 নাম : চন্দা ব্ৰহ্ম পিতাৰ নাম: জহৰ ঘৰ নং : ৩২১ক বয়স : 31 লিঙ্গ : মহিলা	CFM1375140 ফটো উপলব্ধ	105 নাম : কমলা মুছাহাৰী পিতাৰ নাম: ঘনকান্ত ঘৰ নং : ৩২৬ বয়স : 68 লিঙ্গ : মহিলা	CFM1375184 ফটো উপলব্ধ
106 নাম : হিমাংশু বসুমতাৰী পিতাৰ নাম: বিনোদ ঘৰ নং : ৩২৬ বয়স : 41 লিঙ্গ : পুৰুষ	CFM1375219 ফটো উপলব্ধ	107 নাম : জবা বসুমতাৰী বসুমতাৰী পিতাৰ নাম: বিনন্দ বসুমতাৰী ঘৰ নং : ৩২৬ বয়স : 38 লিঙ্গ : মহিলা	CFM1375208 ফটো উপলব্ধ	108 নাম : সপনা বড়ো বসুমতাৰী স্বামীৰ নাম: হিমাংশু বসুমতাৰী ঘৰ নং : ৩২৬ বয়স : 32 লিঙ্গ : মহিলা	CFM0139154 ফটো উপলব্ধ
S 109 নাম : অঞ্জু ব্ৰহ্ম দেউৰী স্বামীৰ নাম: প্ৰদীপ ঘৰ নং : ৩২৭ বয়স : 63 লিঙ্গ : মহিলা	CFM1375231 ফটো উপলব্ধ	110 নাম : প্ৰদীপ বড়ো পিতাৰ নাম: ৰাজেন ঘৰ নং : ৩২৭ বয়স : 54 লিঙ্গ : পুৰুষ	CFM1375220 ফটো উপলব্ধ	111 নাম : কৃষ্ণা বড়ো পিতাৰ নাম: প্ৰদীপ বড়ো ঘৰ নং : 327 বয়স : 29 লিঙ্গ : মহিলা	CFM1380683 ফটো উপলব্ধ
112 নাম : অনুপম বড়ো পিতাৰ নাম: প্ৰদীপ বড়ো ঘৰ নং : ৩২৭ বয়স : 28 লিঙ্গ : পুৰুষ	CFM0081406 ফটো উপলব্ধ	113 নাম : নিকুমণী দাস পিতাৰ নাম: কমলেশ্বৰ ঘৰ নং : 327 বয়স : 25 লিঙ্গ : মহিলা	CFM0519223 ফটো উপলব্ধ	114 নাম : গুশাংক দাস পিতাৰ নাম: কমলেশ্বৰ দাস ঘৰ নং : 327 বয়স : 21 লিঙ্গ : পুৰুষ	UUI0018143 ফটো উপলব্ধ
115 নাম : কমলেশ্বৰ দাস পিতাৰ নাম: গদাধৰ ঘৰ নং : ৩২৭ক বয়স : 53 লিঙ্গ : পুৰুষ	CFM1375264 ফটো উপলব্ধ	116 নাম : ৰূপালী দাস স্বামীৰ নাম: কমলেশ্বৰ দাস ঘৰ নং : ৩২৭ক বয়স : 43 লিঙ্গ : মহিলা	CFM1375275 ফটো উপলব্ধ	S 117 নাম : বিষ্টিৰাম বড়ো পিতাৰ নাম: জাৰোৰাম ঘৰ নং : ৩২৮ বয়স : 90 লিঙ্গ : পুৰুষ	CFM1375286 ফটো উপলব্ধ
118 নাম : জামিনী বড়ো স্বামীৰ নাম: বিষ্টিৰাম ঘৰ নং : ৩২৮ বয়স : 78 লিঙ্গ : মহিলা	CFM1375297 ফটো উপলব্ধ	119 নাম : পুতুল চৌধুৰী স্বামীৰ নাম: জিতেন ঘৰ নং : ৩৩০ বয়স : 65 লিঙ্গ : মহিলা	CFM1375333 ফটো উপলব্ধ	120 নাম : গিৰিমল্লিকা দেউৰী পিতাৰ নাম: জিতেন্দ্ৰ নাথ দেউৰী ঘৰ নং : ৩৩০ বয়স : 37 লিঙ্গ : মহিলা	CFM1375377 ফটো উপলব্ধ



121 নাম : বাণী মল্লিকা দেউৰী পিতাৰ নাম: জিতেन्द्र নাথ ঘৰ নং : ৩৩০ বয়স : 34 লিঙ্গ : মহিলা	CFM1375388 ফটো উপলব্ধ	122 নাম : দেৱশীষ দেউৰী পিতাৰ নাম: জিতেन्द्र নাথ দেউৰী ঘৰ নং : ৩৩০ বয়স : 27 লিঙ্গ : পুৰুষ	CFM0138933 ফটো উপলব্ধ	123 নাম : গোবিন্দ ব্ৰহ্ম পিতাৰ নাম: হৰেশ্বৰ ঘৰ নং : ৩৩০ক বয়স : 56 লিঙ্গ : পুৰুষ	CFM1375399 ফটো উপলব্ধ
124 নাম : ৰূপে ব্ৰহ্ম স্বামীৰ নাম: গোবিন্দ ব্ৰহ্ম ঘৰ নং : ৩৩০ক বয়স : 48 লিঙ্গ : মহিলা	CFM1375402 ফটো উপলব্ধ	125 নাম : বিৰগাঙ ব্ৰহ্ম পিতাৰ নাম: গোবিন্দ ব্ৰহ্ম ঘৰ নং : ৩৩০ক বয়স : 33 লিঙ্গ : পুৰুষ	CFM1380707 ফটো উপলব্ধ	126 নাম : বিজেন ব্ৰহ্ম পিতাৰ নাম: গোবিন্দ ব্ৰহ্ম ঘৰ নং : ৩৩০ক বয়স : 32 লিঙ্গ : পুৰুষ	CFM1380694 ফটো উপলব্ধ
127 নাম : নবকুমাৰ সাহা পিতাৰ নাম: জয় গোপাল ঘৰ নং : ৩৩৩ বয়স : 55 লিঙ্গ : পুৰুষ	CFM1375435 ফটো উপলব্ধ	128 নাম : ইতিকা সাহা স্বামীৰ নাম: নবকুমাৰ ঘৰ নং : ৩৩৩ বয়স : 46 লিঙ্গ : মহিলা	CFM1375442 ফটো উপলব্ধ	129 নাম : স্বপন কুমাৰ সাহা পিতাৰ নাম: জয় গোপাল ঘৰ নং : ৩৩৩ বয়স : 43 লিঙ্গ : পুৰুষ	CFM1375457 ফটো উপলব্ধ
130 নাম : নিৰ্মল সাহা পিতাৰ নাম: নৱ কুমাৰ সাহা ঘৰ নং : ৩৩৩ বয়স : 27 লিঙ্গ : পুৰুষ	CFM0153734 ফটো উপলব্ধ	131 নাম : ভাগ্য সাহা স্বামীৰ নাম: স্বপন কুমাৰ সাহা ঘৰ নং : ৩৩৩ বয়স : 25 লিঙ্গ : মহিলা	CFM0369389 ফটো উপলব্ধ	132 নাম : জীবন নাথ পিতাৰ নাম: যতীন ঘৰ নং : ৩৩৪ বয়স : 56 লিঙ্গ : পুৰুষ	CFM1375468 ফটো উপলব্ধ
133 নাম : ভাৰতি নাথ স্বামীৰ নাম: জীৱন ঘৰ নং : ৩৩৪ বয়স : 50 লিঙ্গ : মহিলা	CFM1375479 ফটো উপলব্ধ	134 নাম : স্বপন নাথ পিতাৰ নাম: যতীন নাথ ঘৰ নং : ৩৩৪ বয়স : 50 লিঙ্গ : পুৰুষ	CFM1375504 ফটো উপলব্ধ	135 নাম : তপন নাথ পিতাৰ নাম: যতীন নাথ ঘৰ নং : ৩৩৪ বয়স : 48 লিঙ্গ : পুৰুষ	CFM1375515 ফটো উপলব্ধ
136 নাম : সবিতা ৰামচিয়াৰী স্বামীৰ নাম: অনসুমে খুংগুৰ বড়ো ঘৰ নং : 334 বয়স : 46 লিঙ্গ : মহিলা	CFM1375537 ফটো উপলব্ধ	137 নাম : বাসুদেব নাথ পিতাৰ নাম: জীৱন নাথ ঘৰ নং : ৩৩৪ বয়স : 34 লিঙ্গ : পুৰুষ	CFM1380729 ফটো উপলব্ধ	138 নাম : ৰিম্পী নাথ স্বামীৰ নাম: তপন নাথ ঘৰ নং : 334 বয়স : 33 লিঙ্গ : মহিলা	CFM0281295 ফটো উপলব্ধ
139 নাম : অঞ্জীমা ৰানী বড়ো পিতাৰ নাম: অনসুমে খুংগুৰ বড়ো ঘৰ নং : ৩৩৪ বয়স : 31 লিঙ্গ : মহিলা	CFM1380730 ফটো উপলব্ধ	140 নাম : কৃষ্ণাই বড়ো পিতাৰ নাম: অংশুমে খুংগুৰ বড়ো ঘৰ নং : 334 বয়স : 23 লিঙ্গ : মহিলা	CFM0458356 ফটো উপলব্ধ	141 নাম : অনসুমে খুংগুৰ বড়ো পিতাৰ নাম: লেট ভবন বড়ো ঘৰ নং : ৩৩৪ক বয়স : 53 লিঙ্গ : পুৰুষ	CFM1375548 ফটো উপলব্ধ
142 নাম : জগন্নাথ দাস পিতাৰ নাম: উপেন ঘৰ নং : ৩৩৫ বয়স : 63 লিঙ্গ : পুৰুষ	CFM1375559 ফটো উপলব্ধ	143 নাম : যামিনী দাস স্বামীৰ নাম: জগন্নাথ ঘৰ নং : ৩৩৫ বয়স : 51 লিঙ্গ : মহিলা	CFM1375560 ফটো উপলব্ধ	144 নাম : মনোৰঞ্জন দাস পিতাৰ নাম: উপেন ঘৰ নং : ৩৩৫ বয়স : 50 লিঙ্গ : পুৰুষ	CFM1375571 ফটো উপলব্ধ
145 নাম : অবিনাশ দাস পিতাৰ নাম: জগন্নাথ দাস ঘৰ নং : ৩৩৫ বয়স : 29 লিঙ্গ : পুৰুষ	CFM0139253 ফটো উপলব্ধ	146 নাম : প্ৰয়ংকা দাস পিতাৰ নাম: জগন্নাথ দাস ঘৰ নং : ৩৩৫ বয়স : 28 লিঙ্গ : মহিলা	CFM0082495 ফটো উপলব্ধ	147 নাম : পবিন কলিতা পিতাৰ নাম: লক্ষিকান্ত ঘৰ নং : ৩৩৬ বয়স : 60 লিঙ্গ : পুৰুষ	CFM1375582 ফটো উপলব্ধ
148 নাম : নিৰ কলিতা স্বামীৰ নাম: পবিন ঘৰ নং : ৩৩৬ বয়স : 53 লিঙ্গ : মহিলা	CFM1375593 ফটো উপলব্ধ	149 নাম : মমী কলিতা পিতাৰ নাম: পবিন কলিতা ঘৰ নং : ৩৩৬ বয়স : 36 লিঙ্গ : মহিলা	CFM1375617 ফটো উপলব্ধ	150 নাম : মানস জ্যোতি কলিতা পিতাৰ নাম: পবিন কলিতা ঘৰ নং : ৩৩৬ বয়স : 34 লিঙ্গ : পুৰুষ	CFM1380741 ফটো উপলব্ধ



151 নাম : মধুমোহন লাহাৰী পিতাৰ নাম: কালিকুমাৰ ঘৰ নং : ৩৩৬ক বয়স : 60 লিঙ্গ : পুৰুষ	CFM1375628 ফটো উপলব্ধ	152 নাম : বশী লাহাৰী স্বামীৰ নাম: মধুমোহন লাহাৰী ঘৰ নং : ৩৩৬ক বয়স : 48 লিঙ্গ : মহিলা	CFM1375639 ফটো উপলব্ধ	153 নাম : সাৰদা কলিতা স্বামীৰ নাম: তৰুন ঘৰ নং : ৩৩৭ বয়স : 72 লিঙ্গ : মহিলা	CFM1375651 ফটো উপলব্ধ
154 নাম : কনক কুমাৰ কলিতা পিতাৰ নাম: হীৰাম ঘৰ নং : ৩৩৭ বয়স : 61 লিঙ্গ : পুৰুষ	CFM1375662 ফটো উপলব্ধ	155 নাম : হীৰামনি কলিতা স্বামীৰ নাম: কনক ঘৰ নং : ৩৩৭ বয়স : 53 লিঙ্গ : মহিলা	CFM1375673 ফটো উপলব্ধ	156 নাম : ৰঞ্জিত কলিতা পিতাৰ নাম: তৰুন ঘৰ নং : ৩৩৭ বয়স : 53 লিঙ্গ : পুৰুষ	CFM1375684 ফটো উপলব্ধ
157 নাম : বসন্ত কলিতা পিতাৰ নাম: তৰুন ঘৰ নং : ৩৩৭ বয়স : 51 লিঙ্গ : পুৰুষ	CFM1375695 ফটো উপলব্ধ	158 নাম : মনোজ কলিতা পিতাৰ নাম: তৰুণ ঘৰ নং : ৩৩৭ বয়স : 46 লিঙ্গ : পুৰুষ	CFM1375720 ফটো উপলব্ধ	159 নাম : উষাৰানী কলিতা স্বামীৰ নাম: বসন্ত ঘৰ নং : ৩৩৭ বয়স : 45 লিঙ্গ : মহিলা	CFM1375708 ফটো উপলব্ধ
160 নাম : অৰ্জুন কলিতা পিতাৰ নাম: তৰুণ ঘৰ নং : ৩৩৭ বয়স : 43 লিঙ্গ : পুৰুষ	CFM1375731 ফটো উপলব্ধ	161 নাম : প্ৰনব কলিতা পিতাৰ নাম: তৰুণ ঘৰ নং : ৩৩৭ বয়স : 38 লিঙ্গ : পুৰুষ	CFM1375742 ফটো উপলব্ধ	162 নাম : বন্দনা কলিতা স্বামীৰ নাম: ৰণজিত কলিতা ঘৰ নং : ৩৩৭ বয়স : 38 লিঙ্গ : মহিলা	CFM1375753 ফটো উপলব্ধ
163 নাম : সুবতী কলিতা পিতাৰ নাম: কনক কলিতা ঘৰ নং : ৩৩৭ বয়স : 28 লিঙ্গ : মহিলা	CFM0082685 ফটো উপলব্ধ	164 নাম : নিসা মনি কলিতা পিতাৰ নাম: কনক কুমাৰ কলিতা ঘৰ নং : 337 বয়স : 22 লিঙ্গ : মহিলা	CFM7166614 ফটো উপলব্ধ	165 নাম : দিক্ষীতা কলিতা পিতাৰ নাম: ৰঞ্জিত কলিতা ঘৰ নং : 337 বয়স : 19 লিঙ্গ : মহিলা	UUI0121194 ফটো উপলব্ধ
166 নাম : কৃষ্ণা ৰোংগকৰ নাৰ্জাৰী পিতাৰ নাম: নিৰান চ নাৰ্জাৰী ঘৰ নং : ৩৩৮ বয়স : 65 লিঙ্গ : পুৰুষ	CFM1375764 ফটো উপলব্ধ	167 নাম : পূৰ্ণিমা বড়ো নাৰ্জাৰী স্বামীৰ নাম: শ্ৰীকৃষ্ণ বৰুৱাৰ নাৰ্জাৰী ঘৰ নং : ৩৩৮ বয়স : 61 লিঙ্গ : মহিলা	CFM1375775 ফটো উপলব্ধ	168 নাম : বাৰ্লিন নাৰ্জাৰী পিতাৰ নাম: কৃষ্ণা নাৰ্জাৰী ঘৰ নং : ৩৩৮ বয়স : 37 লিঙ্গ : পুৰুষ	CFM1375786 ফটো উপলব্ধ
169 নাম : বেবিলন নাৰ্জাৰী পিতাৰ নাম: কৃষ্ণ নাৰ্জাৰী ঘৰ নং : ৩৩৮ বয়স : 32 লিঙ্গ : পুৰুষ	CFM1380763 ফটো উপলব্ধ	S 170 নাম : সিমা সাহা পিতাৰ নাম: শ্ৰীকৃষ্ণ সাহা ঘৰ নং : ৩৩৯ বয়স : 43 লিঙ্গ : মহিলা	CFM1375822 ফটো উপলব্ধ	S 171 নাম : লক্ষন সাহা পিতাৰ নাম: শ্ৰীকৃষ্ণ সাহা ঘৰ নং : ৩৩৯ বয়স : 43 লিঙ্গ : পুৰুষ	CFM1375833 ফটো উপলব্ধ
S 172 নাম : মামনি সাহা স্বামীৰ নাম: ৰামশংকৰ সাহা ঘৰ নং : ৩৩৯ বয়স : 88 লিঙ্গ : মহিলা	CFM1375855 ফটো উপলব্ধ	173 নাম : মনিছা বসুমতাৰী পিতাৰ নাম: টি.জেন বসুমতাৰী ঘৰ নং : 340 বয়স : 25 লিঙ্গ : মহিলা	UUI0105882 ফটো উপলব্ধ	174 নাম : দিপান্দীতা বসুমতাৰী পিতাৰ নাম: টি.জেন বসুমতাৰী ঘৰ নং : 340 বয়স : 19 লিঙ্গ : মহিলা	UUI0105957 ফটো উপলব্ধ
175 নাম : মনময়ী দেৱী স্বামীৰ নাম: শশী কুমাৰ ঘৰ নং : 340ক বয়স : 29 লিঙ্গ : মহিলা	CFM1294529 ফটো উপলব্ধ	176 নাম : জৱান সিং দৈমাৰী পিতাৰ নাম: পদ্মা দৈমাৰী ঘৰ নং : ৩৪০ক বয়স : 27 লিঙ্গ : পুৰুষ	CFM0139592 ফটো উপলব্ধ	177 নাম : ৰবিনশ্ৰী দৈমাৰী পিতাৰ নাম: বিল্বামবৰ দৈমাৰী ঘৰ নং : ৩৪০ক বয়স : 27 লিঙ্গ : পুৰুষ	CFM0139782 ফটো উপলব্ধ
178 নাম : পদ্মা দৈমাৰী স্বামীৰ নাম: বিলাস্বৰ ঘৰ নং : ৩৪০খ বয়স : 53 লিঙ্গ : মহিলা	CFM1375935 ফটো উপলব্ধ	179 নাম : টি.জেন বসুমতাৰী পিতাৰ নাম: লেবীৰু ঘৰ নং : ৩৪০ক বয়স : 50 লিঙ্গ : পুৰুষ	CFM1375899 ফটো উপলব্ধ	180 নাম : প্ৰমিলা বসুমতাৰী স্বামীৰ নাম: টি.জেন বসুমতাৰী ঘৰ নং : ৩৪০ক বয়স : 47 লিঙ্গ : মহিলা	CFM1375902 ফটো উপলব্ধ



181 নাম : ইন্দ্ৰমতী বড়ো পিতাৰ নাম: চিত্তৰঞ্জন দৈমাৰী ঘৰ নং : ৩৪০খ বয়স : 43 লিঙ্গ : পুৰুষ	CFM1375957 ফটো উপলব্ধ	182 নাম : ভেলেন্টিনা বড়ো পিতাৰ নাম: গোপাল বড়ো ঘৰ নং : ৩৪৫ বয়স : 26 লিঙ্গ : মহিলা	CFM1233493 ফটো উপলব্ধ	S 183 নাম : গোবিন্দ চন্দ্ৰ পণ্ডিত পিতাৰ নাম: গণেশ ঘৰ নং : ৩৪৭ বয়স : 73 লিঙ্গ : পুৰুষ	CFM1375968 ফটো উপলব্ধ
S 184 নাম : মমতা পণ্ডিত স্বামীৰ নাম: গোবিন্দ ঘৰ নং : ৩৪৭ বয়স : 63 লিঙ্গ : মহিলা	CFM1375979 ফটো উপলব্ধ	S 185 নাম : সুনন্দা পণ্ডিত পিতাৰ নাম: গোবিন্দ ঘৰ নং : ৩৪৭ বয়স : 87 লিঙ্গ : মহিলা	CFM1375980 ফটো উপলব্ধ	S 186 নাম : মানৱ পণ্ডিত পিতাৰ নাম: নিতাই পণ্ডিত ঘৰ নং : ৩৪৭ বয়স : 83 লিঙ্গ : পুৰুষ	CFM1376007 ফটো উপলব্ধ
187 নাম : নকুল ৰামচিয়াৰী পিতাৰ নাম: হোঙা ঘৰ নং : ৩৪৭ক বয়স : 51 লিঙ্গ : পুৰুষ	CFM1376018 ফটো উপলব্ধ	188 নাম : যামিনী ৰামচিয়াৰী স্বামীৰ নাম: নকুল ঘৰ নং : ৩৪৭ক বয়স : 46 লিঙ্গ : মহিলা	CFM1376029 ফটো উপলব্ধ	189 নাম : অকন ৰামচিয়াৰী পিতাৰ নাম: হোঙা ৰামচিয়াৰী ঘৰ নং : ৩৪৭ক বয়স : 42 লিঙ্গ : পুৰুষ	CFM1376030 ফটো উপলব্ধ
190 নাম : উপেন ৰামচিয়াৰী পিতাৰ নাম: নকুল ৰামচিয়াৰী ঘৰ নং : ৩৪৭ক বয়স : 32 লিঙ্গ : পুৰুষ	CFM1380774 ফটো উপলব্ধ	191 নাম : পম্পি ৰামচিয়াৰী পিতাৰ নাম: নকুল ৰামচিয়াৰী ঘৰ নং : ৩৪৭ক বয়স : 30 লিঙ্গ : মহিলা	CFM1888217 ফটো উপলব্ধ	192 নাম : শ্যামল পণ্ডিত পিতাৰ নাম: নৰেশ ঘৰ নং : ৩৪৮ বয়স : 63 লিঙ্গ : পুৰুষ	CFM1376041 ফটো উপলব্ধ
193 নাম : গিতা ৰামচিয়াৰী স্বামীৰ নাম: যোৱেল বৰগয়াৰী ঘৰ নং : ৩৪৮ বয়স : 48 লিঙ্গ : মহিলা	CFM1376109 ফটো উপলব্ধ	194 নাম : জোয়েল বৰগয়াৰী পিতাৰ নাম: দ্বিজেন্দ্ৰ ঘৰ নং : ৩৪৮ বয়স : 48 লিঙ্গ : পুৰুষ	CFM1376096 ফটো উপলব্ধ	195 নাম : অভিজিত পণ্ডিত পিতাৰ নাম: শ্যামল ঘৰ নং : ৩৪৮ বয়স : 40 লিঙ্গ : পুৰুষ	CFM1376063 ফটো উপলব্ধ
196 নাম : প্ৰসেনজিৎ পণ্ডিত পিতাৰ নাম: শ্যামল পণ্ডিত ঘৰ নং : ৩৪৮ বয়স : 37 লিঙ্গ : পুৰুষ	CFM1380785 ফটো উপলব্ধ	197 নাম : শিপ্রা পণ্ডিত স্বামীৰ নাম: আভিজিত পণ্ডিত ঘৰ নং : ৩৪৮ বয়স : 34 লিঙ্গ : মহিলা	CFM1380796 ফটো উপলব্ধ	198 নাম : কৰিশা ডেকা পিতাৰ নাম: নৱ ডেকা ঘৰ নং : ৩৪৮ বয়স : 28 লিঙ্গ : মহিলা	CFM0137190 ফটো উপলব্ধ
199 নাম : জুপিটাৰ বৰগয়াৰী পিতাৰ নাম: জোয়েল বৰগয়াৰী ঘৰ নং : 348 বয়স : 23 লিঙ্গ : পুৰুষ	UUI0015313 ফটো উপলব্ধ	200 নাম : দমিনীক দৌম হাজোৱাৰী পিতাৰ নাম: টিকীলু হাজোৱাৰী ঘৰ নং : ৩৪৯ বয়স : 53 লিঙ্গ : পুৰুষ	CFM1376121 ফটো উপলব্ধ	201 নাম : মীনা হাজোৱাৰী স্বামীৰ নাম: দমিনীক দৌম হাজোৱাৰী ঘৰ নং : ৩৪৯ বয়স : 48 লিঙ্গ : মহিলা	CFM1376132 ফটো উপলব্ধ
202 নাম : প্ৰিয়া হাজোৱাৰী পিতাৰ নাম: দামিনিক হাজোৱাৰী ঘৰ নং : ৩৪৯ বয়স : 27 লিঙ্গ : মহিলা	CFM0304816 ফটো উপলব্ধ	203 নাম : প্ৰীতি হাজোৱাৰী পিতাৰ নাম: দামিনিক হাজোৱাৰী ঘৰ নং : 349 বয়স : 25 লিঙ্গ : মহিলা	CFM0304790 ফটো উপলব্ধ	204 নাম : মঙ্গল বড়ো পিতাৰ নাম: মেল্লা ঘৰ নং : ৩৫০ বয়স : 53 লিঙ্গ : পুৰুষ	CFM1376154 ফটো উপলব্ধ
205 নাম : কামিনী নাৰ্জাৰী স্বামীৰ নাম: মংগল বড়ো ঘৰ নং : ৩৫০ বয়স : 37 লিঙ্গ : মহিলা	CFM0196626 ফটো উপলব্ধ	D 206 নাম : কাৰ্তিক পণ্ডিত পিতাৰ নাম: মহাদেব ঘৰ নং : ৩৫১ বয়স : 51 লিঙ্গ : পুৰুষ	CFM1381380 ফটো উপলব্ধ	S 207 নাম : সুমিত্ৰা পণ্ডিত স্বামীৰ নাম: কাৰ্তিক ঘৰ নং : ৩৫১ বয়স : 44 লিঙ্গ : মহিলা	CFM1376187 ফটো উপলব্ধ
208 নাম : গীতা সাহা স্বামীৰ নাম: ৰমেশ ঘৰ নং : ৩৫৩ বয়স : 83 লিঙ্গ : মহিলা	CFM1376198 ফটো উপলব্ধ	209 নাম : উত্তম সাহা পিতাৰ নাম: ৰমেশ ঘৰ নং : ৩৫৩ বয়স : 58 লিঙ্গ : পুৰুষ	CFM1376201 ফটো উপলব্ধ	210 নাম : ৰতন সাহা পিতাৰ নাম: ৰমেশ ঘৰ নং : ৩৫৩ বয়স : 53 লিঙ্গ : পুৰুষ	CFM1376223 ফটো উপলব্ধ



211 নাম : পৰিতোশ সাহা পিতাৰ নাম: ৰমেশ ঘৰ নং : ৩৫৩ বয়স : 51 লিঙ্গ : পুৰুষ	CFM1376234 ফটো উপলব্ধ	212 নাম : মন্তোষ সাহা পিতাৰ নাম: ৰমেশ ঘৰ নং : ৩৫৩ বয়স : 48 লিঙ্গ : পুৰুষ	CFM1376245 ফটো উপলব্ধ	213 নাম : শিবানী সাহা স্বামীৰ নাম: উত্তম ঘৰ নং : ৩৫৩ বয়স : 48 লিঙ্গ : মহিলা	CFM1376212 ফটো উপলব্ধ
214 নাম : ৰীতা সাহা স্বামীৰ নাম: মন্তুস সাহা ঘৰ নং : ৩৫৩ বয়স : 42 লিঙ্গ : মহিলা	CFM1376256 ফটো উপলব্ধ	215 নাম : ৰীতা সাহা অন্যান্য: পৰিতোশ সাহা ঘৰ নং : ৩৫৩ বয়স : 38 লিঙ্গ : মহিলা	CFM1380821 ফটো উপলব্ধ	216 নাম : মিথুন সাহা পিতাৰ নাম: উত্তম সাহা ঘৰ নং : ৩৫৩ বয়স : 27 লিঙ্গ : পুৰুষ	CFM0139360 ফটো উপলব্ধ
217 নাম : ৰীনা সাহা স্বামীৰ নাম: প্ৰদীপ ঘৰ নং : ৩৫৪ বয়স : 55 লিঙ্গ : মহিলা	CFM1376267 ফটো উপলব্ধ	218 নাম : সুৰজ সাহা পিতাৰ নাম: অৰুন সাহা ঘৰ নং : ৩৫৪ বয়স : 44 লিঙ্গ : পুৰুষ	CFM1376290 ফটো উপলব্ধ	219 নাম : চম্পা সাহা স্বামীৰ নাম: সুৰজ ঘৰ নং : ৩৫৪ বয়স : 39 লিঙ্গ : মহিলা	CFM1376303 ফটো উপলব্ধ
220 নাম : উৎপল সাহা পিতাৰ নাম: প্ৰদীপ ঘৰ নং : ৩৫৪ বয়স : 38 লিঙ্গ : পুৰুষ	CFM1376278 ফটো উপলব্ধ	221 নাম : গঙ্গা সাহা পিতাৰ নাম: অৰুন সাহা ঘৰ নং : ৩৫৪ বয়স : 38 লিঙ্গ : মহিলা	CFM1376325 ফটো উপলব্ধ	222 নাম : অমিত সাহা পিতাৰ নাম: প্ৰদীপ ঘৰ নং : ৩৫৪ বয়স : 36 লিঙ্গ : পুৰুষ	CFM1376289 ফটো উপলব্ধ
223 নাম : কনমণি সাহা স্বামীৰ নাম: উৎপল সাহা ঘৰ নং : ৩৫৪ বয়স : 34 লিঙ্গ : মহিলা	CFM1380832 ফটো উপলব্ধ	224 নাম : সোনালী সাহা স্বামীৰ নাম: অমিত সাহা ঘৰ নং : ৩৫৪ বয়স : 34 লিঙ্গ : মহিলা	CFM1380843 ফটো উপলব্ধ	225 নাম : নিজৰা সাহা স্বামীৰ নাম: পবিত্ৰ সাহা ঘৰ নং : ৩৫৪ বয়স : 34 লিঙ্গ : মহিলা	CFM1380854 ফটো উপলব্ধ
226 নাম : প্ৰদীপ বিশ্বকৰ্মা পিতাৰ নাম: দলবাহাদুৰ ঘৰ নং : ৩৫৮ বয়স : 43 লিঙ্গ : পুৰুষ	CFM1376336 ফটো উপলব্ধ	227 নাম : হৰমোহন বিশ্বকৰ্মা পিতাৰ নাম: দলবাহাদুৰ বিশ্বকৰ্মা ঘৰ নং : ৩৫৮ বয়স : 42 লিঙ্গ : পুৰুষ	CFM1376369 ফটো উপলব্ধ	228 নাম : পনিতা বিশ্বকৰ্মা স্বামীৰ নাম: প্ৰদীপ বিশ্বকৰ্মা ঘৰ নং : ৩৫৮ বয়স : 38 লিঙ্গ : মহিলা	CFM1376358 ফটো উপলব্ধ
229 নাম : কৃষ্ণ বিশ্বকৰ্মা পিতাৰ নাম: দলবাহাদুৰ বিশ্বকৰ্মা ঘৰ নং : ৩৫৮ বয়স : 37 লিঙ্গ : পুৰুষ	CFM1888295 ফটো উপলব্ধ	230 নাম : শ্ৰীৰাজল বিশ্বকৰ্মা পিতাৰ নাম: কৃষ্ণ বিশ্বকৰ্মা ঘৰ নং : ৩৫৮ বয়স : 31 লিঙ্গ : মহিলা	CFM0154252 ফটো উপলব্ধ	231 নাম : ললিতা বিশ্বকৰ্মা মাতৃৰ নাম: লীলা বিশ্বকৰ্মা ঘৰ নং : 358 বয়স : 23 লিঙ্গ : মহিলা	CFM7178064 ফটো উপলব্ধ
S 232 নাম : বসুন্ধৰী গোস্বামী পিতাৰ নাম: শ্ৰেয়ানন্দ ঘৰ নং : ৩৬০ বয়স : 75 লিঙ্গ : পুৰুষ	CFM1376427 ফটো উপলব্ধ	233 নাম : বিন্দু সাহা স্বামীৰ নাম: প্ৰাণগোপল ঘৰ নং : ৩৬১ বয়স : 83 লিঙ্গ : মহিলা	CFM1376483 ফটো উপলব্ধ	234 নাম : গৌৰীবাণী ৰায় স্বামীৰ নাম: লীলাৰায় ঘৰ নং : ৩৬১ বয়স : 56 লিঙ্গ : মহিলা	CFM1376450 ফটো উপলব্ধ
235 নাম : মনিকা সাহা স্বামীৰ নাম: সেতু সাহা ঘৰ নং : ৩৬১ বয়স : 43 লিঙ্গ : মহিলা	CFM1376449 ফটো উপলব্ধ	236 নাম : পিংকী ৰয় স্বামীৰ নাম: ৰঞ্জিত ৰায় ঘৰ নং : ৩৬১ বয়স : 38 লিঙ্গ : মহিলা	CFM1376472 ফটো উপলব্ধ	237 নাম : মমতাৰাণী সাহা পিতাৰ নাম: প্ৰাণগোপাল ঘৰ নং : ৩৬১ বয়স : 36 লিঙ্গ : মহিলা	CFM1376494 ফটো উপলব্ধ
238 নাম : নাৰায়ন সাহা পিতাৰ নাম: চেতু সাহা ঘৰ নং : ৩৬১ বয়স : 27 লিঙ্গ : পুৰুষ	CFM0153254 ফটো উপলব্ধ	239 নাম : অভিজিৎ ৰয় পিতাৰ নাম: ৰঞ্জিত ৰয় ঘৰ নং : 361 বয়স : 24 লিঙ্গ : পুৰুষ	UUI003611 ফটো উপলব্ধ	240 নাম : চন্দন সাহা পিতাৰ নাম: সেতু সাহা ঘৰ নং : 361 বয়স : 23 লিঙ্গ : পুৰুষ	UUI0010835 ফটো উপলব্ধ



241 নাম : বিমি ৰয় পিতাৰ নাম: ৰঞ্জিত ৰয় ঘৰ নং : 361 বয়স : 22 লিঙ্গ : মহিলা	CFM7191778 ফটো উপলব্ধ	242 নাম : হিমালী ৰয় পিতাৰ নাম: ৰঞ্জিত ৰয় ঘৰ নং : 361 বয়স : 20 লিঙ্গ : মহিলা	UUI0066365 ফটো উপলব্ধ	243 নাম : ভাদৰী বিশ্বকৰ্মা স্বামীৰ নাম: ভীমবাহাদুৰ বিশ্বকৰ্মা ঘৰ নং : 368 বয়স : 40 লিঙ্গ : মহিলা	CFM1376529 ফটো উপলব্ধ
244 নাম : বাসন্তী বিশ্বকৰ্মা স্বামীৰ নাম: অজুন বিশ্বকৰ্মা ঘৰ নং : 368 বয়স : 38 লিঙ্গ : মহিলা	CFM1376541 ফটো উপলব্ধ	245 নাম : ৰাজেন বিশ্বকৰ্মা পিতাৰ নাম: কমলা বিশ্বকৰ্মা ঘৰ নং : 368 বয়স : 36 লিঙ্গ : পুৰুষ	CFM1380865 ফটো উপলব্ধ	246 নাম : বাবু বিশ্বকৰ্মা পিতাৰ নাম: গোপ্পে ঘৰ নং : 368 বয়স : 36 লিঙ্গ : পুৰুষ	CFM1264563 ফটো উপলব্ধ
247 নাম : বিপানা বিশ্বকৰ্মা স্বামীৰ নাম: ৰাজেন বিশ্বকৰ্মা ঘৰ নং : 364 বয়স : 27 লিঙ্গ : মহিলা	CFM1253418 ফটো উপলব্ধ	248 নাম : গীতাজলী বিশ্বকৰ্মা মাতৃৰ নাম: বাসন্তী বিশ্বকৰ্মা ঘৰ নং : 364 বয়স : 20 লিঙ্গ : মহিলা	UUI0071324 ফটো উপলব্ধ	249 নাম : মন বাহাদুৰ বিশ্বকৰ্মা পিতাৰ নাম: ভীম বাহাদুৰ বিশ্বকৰ্মা ঘৰ নং : 364 বয়স : 20 লিঙ্গ : পুৰুষ	UUI0114942 ফটো উপলব্ধ
250 নাম : দেবী বিশ্বকৰ্মা স্বামীৰ নাম: গোপাল ঘৰ নং : 365 বয়স : 50 লিঙ্গ : মহিলা	CFM1376596 ফটো উপলব্ধ	251 নাম : মনোজবাহাদুৰ বিশ্বকৰ্মা মাতৃৰ নাম: দেবী বিশ্বকৰ্মা ঘৰ নং : 365 বয়স : 34 লিঙ্গ : পুৰুষ	CFM1380876 ফটো উপলব্ধ	252 নাম : প্ৰিতম বিশ্বকৰ্মা মাতৃৰ নাম: দেবী বিশ্বকৰ্মা ঘৰ নং : 365 বয়স : 33 লিঙ্গ : মহিলা	CFM1380887 ফটো উপলব্ধ
253 নাম : মীনা ব্ৰহ্ম স্বামীৰ নাম: বসন্ত ব্ৰহ্ম ঘৰ নং : 366 বয়স : 50 লিঙ্গ : মহিলা	CFM1376610 ফটো উপলব্ধ	254 নাম : ফিৰফিলা ব্ৰহ্ম পিতাৰ নাম: বসন্ত ব্ৰহ্ম ঘৰ নং : 366 বয়স : 30 লিঙ্গ : মহিলা	CFM1380898 ফটো উপলব্ধ	255 নাম : ফাখন ব্ৰহ্ম পিতাৰ নাম: বসন্ত ব্ৰহ্ম ঘৰ নং : 366 বয়স : 27 লিঙ্গ : পুৰুষ	CFM0137430 ফটো উপলব্ধ
256 নাম : অখিল বসুমতাৰী পিতাৰ নাম: ৰজনী বসুমতাৰী ঘৰ নং : 366ক বয়স : 58 লিঙ্গ : পুৰুষ	CFM1376621 ফটো উপলব্ধ	257 নাম : মাইনী বসুমতাৰী স্বামীৰ নাম: অখিল বসুমতাৰী ঘৰ নং : 366ক বয়স : 56 লিঙ্গ : মহিলা	CFM1376632 ফটো উপলব্ধ	258 নাম : মনোহৰ বসুমতাৰী পিতাৰ নাম: অখিল বসুমতাৰী ঘৰ নং : 366ক বয়স : 33 লিঙ্গ : পুৰুষ	CFM1380901 ফটো উপলব্ধ
259 নাম : অনিল বসুমতাৰী পিতাৰ নাম: অখিল বসুমতাৰী ঘৰ নং : 366ক বয়স : 33 লিঙ্গ : পুৰুষ	CFM1380912 ফটো উপলব্ধ	260 নাম : নবীন বৰ্মন পিতাৰ নাম: লক্ষণ ঘৰ নং : 369 বয়স : 63 লিঙ্গ : পুৰুষ	CFM1376643 ফটো উপলব্ধ	261 নাম : অবেন বৰ্মন পিতাৰ নাম: লক্ষণ ঘৰ নং : 369 বয়স : 41 লিঙ্গ : পুৰুষ	CFM1376665 ফটো উপলব্ধ
262 নাম : প্ৰভাত বৰ্মন পিতাৰ নাম: নবীনচন্দ্ৰ বৰ্মন ঘৰ নং : 369 বয়স : 35 লিঙ্গ : পুৰুষ	CFM1380934 ফটো উপলব্ধ	263 নাম : ৰাজকুমাৰ বৰ্মন পিতাৰ নাম: নবীনচন্দ্ৰ বৰ্মন ঘৰ নং : 369 বয়স : 30 লিঙ্গ : পুৰুষ	CFM1380923 ফটো উপলব্ধ	264 নাম : মামনি নাথ মাতৃৰ নাম: চম্পা নাথ ঘৰ নং : 369 বয়স : 21 লিঙ্গ : মহিলা	UUI0145888 ফটো উপলব্ধ
D 265 নাম : ৰিণ্টু নাথ পিতাৰ নাম: বাৰেণ ঘৰ নং : 369ক বয়স : 53 লিঙ্গ : পুৰুষ	CFM1381404 ফটো উপলব্ধ	266 নাম : চম্পা নাথ স্বামীৰ নাম: ৰেণ্টু নাথ ঘৰ নং : 369ক বয়স : 43 লিঙ্গ : মহিলা	CFM1376698 ফটো উপলব্ধ	267 নাম : আণ্টু নাথ পিতাৰ নাম: ৰেণ্টু নাথ ঘৰ নং : 369ক বয়স : 32 লিঙ্গ : পুৰুষ	CFM1380945 ফটো উপলব্ধ
268 নাম : ভূপেন বনিয়া পিতাৰ নাম: ৰমেশ বনিয়া ঘৰ নং : 390 বয়স : 58 লিঙ্গ : পুৰুষ	CFM1376756 ফটো উপলব্ধ	269 নাম : লাভন্য বনিয়া স্বামীৰ নাম: ভূপেন বনিয়া ঘৰ নং : 390 বয়স : 50 লিঙ্গ : মহিলা	CFM1376767 ফটো উপলব্ধ	270 নাম : বিতু বনিয়া পিতাৰ নাম: ভূপেন বনিয়া ঘৰ নং : 390 বয়স : 29 লিঙ্গ : পুৰুষ	CFM0087437 ফটো উপলব্ধ



271 নাম : বৰ্মা দাস পিতাৰ নাম: সাওৰী ঘৰ নং : ৩৭১ বয়স : 68 লিঙ্গ : পুৰুষ	CFM1366778 ফটো উপলব্ধ	272 নাম : কামিনী দাস স্বামীৰ নাম: বৰ্মা ঘৰ নং : ৩৭১ বয়স : 61 লিঙ্গ : মহিলা	CFM1376789 ফটো উপলব্ধ	273 নাম : বঞ্জিত দাস পিতাৰ নাম: বৰ্মা ঘৰ নং : ৩৭১ বয়স : 43 লিঙ্গ : পুৰুষ	CFM1376790 ফটো উপলব্ধ
274 নাম : কনিকা দাস স্বামীৰ নাম: বঞ্জিত দাস ঘৰ নং : ৩৭১ বয়স : 36 লিঙ্গ : মহিলা	CFM0137661 ফটো উপলব্ধ	275 নাম : লক্ষ্মী দাস স্বামীৰ নাম: ধীৰেণ ঘৰ নং : ৩৭২ বয়স : 82 লিঙ্গ : মহিলা	CFM1376858 ফটো উপলব্ধ	276 নাম : সুৰজিৎ দাস পিতাৰ নাম: ধীৰেণ ঘৰ নং : ৩৭২ বয়স : 40 লিঙ্গ : পুৰুষ	CFM1376869 ফটো উপলব্ধ
277 নাম : বহিনী ডেকা দাস স্বামীৰ নাম: সুৰজিৎ দাস ঘৰ নং : ৩৭২ বয়স : 38 লিঙ্গ : মহিলা	CFM1376870 ফটো উপলব্ধ	278 নাম : লাবানী দাস স্বামীৰ নাম: বাতুল দাস ঘৰ নং : ৩৭২ বয়স : 37 লিঙ্গ : মহিলা	CFM0136333 ফটো উপলব্ধ	S 279 নাম : যামিনী সূত্ৰধৰ স্বামীৰ নাম: মুক্তি ঘৰ নং : ৩৭৪ বয়স : 58 লিঙ্গ : মহিলা	CFM1376916 ফটো উপলব্ধ
280 নাম : বাবু সূত্ৰধৰ অন্যান্য: মুক্তি সূত্ৰধৰ ঘৰ নং : ৩৭৪ বয়স : 28 লিঙ্গ : পুৰুষ	CFM0087577 ফটো উপলব্ধ	281 নাম : ধীৰেণ বৰ্মন পিতাৰ নাম: লক্ষণ ঘৰ নং : ৩৭৫ বয়স : 48 লিঙ্গ : পুৰুষ	CFM1376927 ফটো উপলব্ধ	282 নাম : কৃষ্ণমণি বৰ্মন স্বামীৰ নাম: ধীৰেণ বৰ্মন ঘৰ নং : ৩৭৫ বয়স : 43 লিঙ্গ : মহিলা	CFM1376938 ফটো উপলব্ধ
283 নাম : দৈবকী মেধি স্বামীৰ নাম: নিতাই ঘৰ নং : ৩৭৬ বয়স : 63 লিঙ্গ : মহিলা	CFM1376949 ফটো উপলব্ধ	284 নাম : সৰস্বতী মেধি পিতাৰ নাম: মহেন্দ্ৰ ঘৰ নং : ৩৭৬ বয়স : 52 লিঙ্গ : মহিলা	CFM1376961 ফটো উপলব্ধ	285 নাম : বিনোদ মেধি পিতাৰ নাম: নিতাই ঘৰ নং : ৩৭৬ বয়স : 38 লিঙ্গ : পুৰুষ	CFM1376950 ফটো উপলব্ধ
286 নাম : মাইন দাস মেধি স্বামীৰ নাম: বিনোদ মেধি ঘৰ নং : 376 বয়স : 23 লিঙ্গ : মহিলা	CFM1152677 ফটো উপলব্ধ	287 নাম : দুৰ্গা বয় স্বামীৰ নাম: বঞ্জিত ঘৰ নং : ৩৭৭ বয়স : 56 লিঙ্গ : মহিলা	CFM1376972 ফটো উপলব্ধ	S 288 নাম : বিভাজনী বসুমতাৰী স্বামীৰ নাম: উৎপল ঘৰ নং : ৩৭৭ বয়স : 38 লিঙ্গ : মহিলা	CFM1376994 ফটো উপলব্ধ
289 নাম : বমেন বয় পিতাৰ নাম: বঞ্জিত ঘৰ নং : ৩৭৭ বয়স : 36 লিঙ্গ : পুৰুষ	CFM1376983 ফটো উপলব্ধ	290 নাম : বিদু চক্ৰবৰ্তী পিতাৰ নাম: নিতাই ঘৰ নং : ৩৭৮ বয়স : 53 লিঙ্গ : পুৰুষ	CFM1377022 ফটো উপলব্ধ	291 নাম : শৰনদাসী চক্ৰবৰ্তী স্বামীৰ নাম: বুদ্ধি চক্ৰবৰ্তী ঘৰ নং : ৩৭৮ বয়স : 52 লিঙ্গ : মহিলা	CFM1377011 ফটো উপলব্ধ
292 নাম : বাজীৰ চক্ৰবৰ্তী পিতাৰ নাম: নিতাই ঘৰ নং : ৩৭৮ বয়স : 48 লিঙ্গ : পুৰুষ	CFM1377033 ফটো উপলব্ধ	293 নাম : বাদল নাথ পিতাৰ নাম: তৰনী ঘৰ নং : ৩৭৯ বয়স : 75 লিঙ্গ : পুৰুষ	CFM1377066 ফটো উপলব্ধ	294 নাম : প্ৰতিমা নাথ স্বামীৰ নাম: হাৰাধন ঘৰ নং : ৩৭৯ বয়স : 53 লিঙ্গ : মহিলা	CFM1377055 ফটো উপলব্ধ
295 নাম : অনিমা নাথ পিতাৰ নাম: হাৰাধন নাথ ঘৰ নং : 379 বয়স : 32 লিঙ্গ : মহিলা	CFM1145242 ফটো উপলব্ধ	296 নাম : শংকৰী নাথ পিতাৰ নাম: হাৰাধন নাথ ঘৰ নং : ৩৭৯ বয়স : 29 লিঙ্গ : মহিলা	CFM0369702 ফটো উপলব্ধ	297 নাম : মনু মদক পিতাৰ নাম: ভোলা ঘৰ নং : ৩৮০ বয়স : 58 লিঙ্গ : পুৰুষ	CFM1377099 ফটো উপলব্ধ
298 নাম : দিপালী মদক স্বামীৰ নাম: মনু মদক ঘৰ নং : ৩৮০ বয়স : 50 লিঙ্গ : মহিলা	CFM1377102 ফটো উপলব্ধ	299 নাম : প্ৰদীপ মদক পিতাৰ নাম: ভোলা ঘৰ নং : ৩৮০ বয়স : 50 লিঙ্গ : পুৰুষ	CFM1377113 ফটো উপলব্ধ	S 300 নাম : সৰ্বিতা মদক স্বামীৰ নাম: আনন্দ মদক ঘৰ নং : ৩৮০ বয়স : 40 লিঙ্গ : মহিলা	CFM1380967 ফটো উপলব্ধ



301 নাম : সন্তোশী মদক স্বামীৰ নাম: প্রদীপ মদক ঘৰ নং : ৩৮০ বয়স : 40 লিঙ্গ : মহিলা	CFM1377146 ফটো উপলব্ধ	302 নাম : বিশাল মোদোক পিতাৰ নাম: প্রদীপ মোদোক ঘৰ নং : 380 বয়স : 26 লিঙ্গ : পুৰুষ	CFM1145663 ফটো উপলব্ধ	303 নাম : প্রিয়ংকা মোদক পিতাৰ নাম: মনু মোদক ঘৰ নং : 380 বয়স : 21 লিঙ্গ : মহিলা	UUI0099135 ফটো উপলব্ধ
D 304 নাম : পদ্যা নাথ স্বামীৰ নাম: ব্রজবাসী ঘৰ নং : ৩৮১ বয়স : 83 লিঙ্গ : মহিলা	CFM1381426 ফটো উপলব্ধ	D 305 নাম : হৰি নাথ পিতাৰ নাম: ব্রজবাসী ঘৰ নং : ৩৮১ বয়স : 63 লিঙ্গ : পুৰুষ	CFM1381415 ফটো উপলব্ধ	306 নাম : কৃষ্ণ নাথ পিতাৰ নাম: ব্রজবাসী ঘৰ নং : ৩৮১ বয়স : 53 লিঙ্গ : পুৰুষ	CFM1377191 ফটো উপলব্ধ
307 নাম : অৰ্চনা নাথ স্বামীৰ নাম: কৃষ্ণ নাথ ঘৰ নং : ৩৮১ বয়স : 48 লিঙ্গ : মহিলা	CFM1377204 ফটো উপলব্ধ	308 নাম : পলান নাথ পিতাৰ নাম: হৰি নাথ ঘৰ নং : ৩৮১ বয়স : 34 লিঙ্গ : পুৰুষ	CFM1380989 ফটো উপলব্ধ	309 নাম : দিপালী নাথ পিতাৰ নাম: কৃষ্ণ নাথ ঘৰ নং : ৩৮১ বয়স : 33 লিঙ্গ : মহিলা	CFM1380990 ফটো উপলব্ধ
310 নাম : কাৰ্তিক নাথ পিতাৰ নাম: হৰি নাথ ঘৰ নং : ৩৮১ বয়স : 31 লিঙ্গ : পুৰুষ	CFM0137703 ফটো উপলব্ধ	311 নাম : অঞ্জু নাথ স্বামীৰ নাম: পলান নাথ ঘৰ নং : ৩৮১ বয়স : 29 লিঙ্গ : মহিলা	CFM0136432 ফটো উপলব্ধ	S 312 নাম : দীনেশ নাথ পিতাৰ নাম: হৰি নাথ ঘৰ নং : ৩৮১ বয়স : 28 লিঙ্গ : পুৰুষ	CFM0140152 ফটো উপলব্ধ
313 নাম : বিশ্বাজীত নাথ পিতাৰ নাম: কৃষ্ণ নাথ ঘৰ নং : ৩৮১ বয়স : 27 লিঙ্গ : পুৰুষ	CFM0137844 ফটো উপলব্ধ	314 নাম : তপন নাথ পিতাৰ নাম: বনবাসী ঘৰ নং : ৩৮২ বয়স : 43 লিঙ্গ : পুৰুষ	CFM1377237 ফটো উপলব্ধ	315 নাম : ৰাজু নাথ পিতাৰ নাম: বনবাসী ঘৰ নং : ৩৮২ বয়স : 36 লিঙ্গ : পুৰুষ	CFM1377248 ফটো উপলব্ধ
316 নাম : পূৰ্ণিমা নাথ স্বামীৰ নাম: তপন নাথ ঘৰ নং : ৩৮২ বয়স : 33 লিঙ্গ : মহিলা	CFM1381017 ফটো উপলব্ধ	317 নাম : মল্লিকা নাথ পিতাৰ নাম: তপন নাথ ঘৰ নং : 382 বয়স : 19 লিঙ্গ : মহিলা	UUI0117721 ফটো উপলব্ধ	318 নাম : ফনিন্দ্র নাথ পিতাৰ নাম: মনিন্দ্র ঘৰ নং : ৩৮৩ বয়স : 49 লিঙ্গ : পুৰুষ	CFM1377259 ফটো উপলব্ধ
319 নাম : ৰতা নাথ স্বামীৰ নাম: ফনিন্দ্র নাথ ঘৰ নং : ৩৮৩ বয়স : 43 লিঙ্গ : মহিলা	CFM1377260 ফটো উপলব্ধ	320 নাম : জগদীশ নাথ পিতাৰ নাম: মনিন্দ্র নাথ ঘৰ নং : ৩৮৩ বয়স : 40 লিঙ্গ : পুৰুষ	CFM1377271 ফটো উপলব্ধ	321 নাম : ৰেখা নাথ পিতাৰ নাম: মনিন্দ্র নাথ ঘৰ নং : ৩৮৩ বয়স : 36 লিঙ্গ : মহিলা	CFM1377282 ফটো উপলব্ধ
322 নাম : কাজল নাথ স্বামীৰ নাম: জগদীশ নাথ ঘৰ নং : ৩৮৩ বয়স : 36 লিঙ্গ : মহিলা	CFM1381028 ফটো উপলব্ধ	323 নাম : ধ্ৰুৱজ্যোতি নাথ পিতাৰ নাম: ফণীন্দ্র নাথ ঘৰ নং : 383 বয়স : 25 লিঙ্গ : পুৰুষ	CFM1223338 ফটো উপলব্ধ	324 নাম : লীলা বিশ্বকৰ্মা স্বামীৰ নাম: গৌপাল ঘৰ নং : ৩৮৪ বয়স : 45 লিঙ্গ : মহিলা	CFM1377306 ফটো উপলব্ধ
325 নাম : ননীগোপাল নাথ পিতাৰ নাম: নিতাই ঘৰ নং : ৩৮৫ বয়স : 50 লিঙ্গ : পুৰুষ	CFM1377328 ফটো উপলব্ধ	326 নাম : নমী নাথ স্বামীৰ নাম: ননীগোপাল নাথ ঘৰ নং : ৩৮৫ বয়স : 43 লিঙ্গ : মহিলা	CFM1377339 ফটো উপলব্ধ	327 নাম : শঙ্কৰ দেৱনাথ পিতাৰ নাম: নিতাই দেৱনাথ ঘৰ নং : ৩৮৫ বয়স : 43 লিঙ্গ : পুৰুষ	CFM1377340 ফটো উপলব্ধ
328 নাম : অনিতা দেৱনাথ স্বামীৰ নাম: শঙ্কৰ দেৱনাথ ঘৰ নং : ৩৮৫ বয়স : 38 লিঙ্গ : মহিলা	CFM1377351 ফটো উপলব্ধ	329 নাম : কমলেশ নাথ পিতাৰ নাম: দুলাল নাথ ঘৰ নং : ৩৮৫ বয়স : 32 লিঙ্গ : পুৰুষ	CFM1377373 ফটো উপলব্ধ	330 নাম : বিবেক দেৱনাথ পিতাৰ নাম: ননীগোপাল নাথ ঘৰ নং : 385 বয়স : 24 লিঙ্গ : পুৰুষ	CFM7178049 ফটো উপলব্ধ



331 নাম : প্রদীপ সৰকাৰ পিতাৰ নাম: নাৰায়ণ সৰকাৰ ঘৰ নং : ৩৮৬ বয়স : 49 লিঙ্গ : পুৰুষ	CFM1377395 ফটো উপলব্ধ	332 নাম : মন্দি ব্ৰহ্ম সৰকাৰ স্বামীৰ নাম: প্রদীপ সৰকাৰ ঘৰ নং : ৩৮৬ বয়স : 46 লিঙ্গ : মহিলা	CFM1377408 ফটো উপলব্ধ	333 নাম : গোবিন্দ চৰকাৰ পিতাৰ নাম: নাৰায়ণ চৰকাৰ ঘৰ নং : ৩৮৬ বয়স : 33 লিঙ্গ : পুৰুষ	CFM1381039 ফটো উপলব্ধ
334 নাম : স্বপ্না সৰকাৰ পিতাৰ নাম: প্রদীপ সৰকাৰ ঘৰ নং : ৩৮৬ বয়স : 28 লিঙ্গ : মহিলা	CFM0136721 ফটো উপলব্ধ	335 নাম : খুজবু সৰকাৰ পিতাৰ নাম: প্রদীপ সৰকাৰ ঘৰ নং : 386 বয়স : 22 লিঙ্গ : মহিলা	UUI0015768 ফটো উপলব্ধ	336 নাম : জন বসুমতাৰী পিতাৰ নাম: চৌৱেনসিং বসুমতাৰী ঘৰ নং : ৩৮৬ক বয়স : 27 লিঙ্গ : পুৰুষ	CFM0136820 ফটো উপলব্ধ
337 নাম : বজনী বসুমতাৰী ব্ৰহ্ম স্বামীৰ নাম: চৌৱেনসিং বসুমতাৰী ঘৰ নং : ৩৮৬ক বয়স : 57 লিঙ্গ : মহিলা	CFM1377420 ফটো উপলব্ধ	338 নাম : উকিল সিং নাৰ্জাৰী পিতাৰ নাম: সন্তোষ নাৰ্জাৰী ঘৰ নং : ৩৮৬ক বয়স : 37 লিঙ্গ : পুৰুষ	CFM1377431 ফটো উপলব্ধ	339 নাম : বৰ্ণালী কলিতা স্বামীৰ নাম: বনজীত কলিতা ঘৰ নং : 388 বয়স : 36 লিঙ্গ : মহিলা	CFM0286849 ফটো উপলব্ধ
S 340 নাম : সুকুৰ বসুমতাৰী স্বামীৰ নাম: শুকুৰ বসুমতাৰী ঘৰ নং : ৩৮৯ বয়স : 79 লিঙ্গ : মহিলা	CFM0136663 ফটো উপলব্ধ	341 নাম : কবিতা বসুমতাৰী স্বামীৰ নাম: নাৰায়ণ বসুমতাৰী ঘৰ নং : ৩৮৯ বয়স : 41 লিঙ্গ : মহিলা	CFM1377453 ফটো উপলব্ধ	342 নাম : শমে বসুমতাৰি পিতাৰ নাম: নাৰায়ণ বসুমতাৰি ঘৰ নং : ৩৮৯ বয়স : 24 লিঙ্গ : পুৰুষ	CFM0372276 ফটো উপলব্ধ
343 নাম : হীৰামনি বসুমতাৰী মাতৃৰ নাম: কবিতা বসুমতাৰী ঘৰ নং : 389 বয়স : 20 লিঙ্গ : মহিলা	UUI0012617 ফটো উপলব্ধ	344 নাম : মন্তু ৰাজখোৰা পিতাৰ নাম: জগত ঘৰ নং : ৩৯২ বয়স : 38 লিঙ্গ : পুৰুষ	CFM1377486 ফটো উপলব্ধ	345 নাম : নিবাসী গয়াৰী স্বামীৰ নাম: অৰবিন্দ গয়াৰী ঘৰ নং : 392 বয়স : 34 লিঙ্গ : মহিলা	UUI0135335 ফটো উপলব্ধ
346 নাম : ৰঞ্জিতা ৰাজখোৰা স্বামীৰ নাম: মন্তু ৰাজখোৰা ঘৰ নং : ৩৯২ বয়স : 29 লিঙ্গ : মহিলা	CFM0136853 ফটো উপলব্ধ	347 নাম : অৰবিন্দ গয়াৰী পিতাৰ নাম: দুখৰাম ঘৰ নং : ৩৯২ক বয়স : 58 লিঙ্গ : পুৰুষ	CFM1377497 ফটো উপলব্ধ	S 348 নাম : জ্যোৎস্না পণ্ডিত স্বামীৰ নাম: সুবল পণ্ডিত ঘৰ নং : ৩৯৪ বয়স : 58 লিঙ্গ : মহিলা	CFM1377522 ফটো উপলব্ধ
S 349 নাম : সুনীল পণ্ডিত পিতাৰ নাম: মহেন্দ্ৰ ঘৰ নং : ৩৯৪ বয়স : 50 লিঙ্গ : পুৰুষ	CFM1377533 ফটো উপলব্ধ	S 350 নাম : শীলা পণ্ডিত স্বামীৰ নাম: সুনীল পণ্ডিত ঘৰ নং : ৩৯৪ বয়স : 43 লিঙ্গ : মহিলা	CFM1377544 ফটো উপলব্ধ	351 নাম : সুকুমাৰ পণ্ডিত পিতাৰ নাম: মহেন্দ্ৰ ঘৰ নং : ৩৯৫ বয়স : 70 লিঙ্গ : পুৰুষ	CFM1377555 ফটো উপলব্ধ
352 নাম : জ্যোৎস্না পণ্ডিত স্বামীৰ নাম: সুকুমাৰ ঘৰ নং : ৩৯৫ বয়স : 60 লিঙ্গ : মহিলা	CFM1377566 ফটো উপলব্ধ	353 নাম : দেবেন বড়ো পিতাৰ নাম: সুবাৰাম ঘৰ নং : ৩৯৬ বয়স : 57 লিঙ্গ : পুৰুষ	CFM1377588 ফটো উপলব্ধ	354 নাম : ৰান বসুমতাৰী স্বামীৰ নাম: দেবেন বড়ো ঘৰ নং : ৩৯৬ বয়স : 45 লিঙ্গ : মহিলা	CFM1377599 ফটো উপলব্ধ
355 নাম : ৰনবীৰ বড়ো পিতাৰ নাম: দেবেন বড়ো ঘৰ নং : ৩৯৬ বয়স : 32 লিঙ্গ : পুৰুষ	CFM1381040 ফটো উপলব্ধ	356 নাম : বাসন্তী ৰাণী শিল স্বামীৰ নাম: সুভাষ শিল ঘৰ নং : 398 বয়স : 43 লিঙ্গ : মহিলা	UUI0010157 ফটো উপলব্ধ	357 নাম : টুনটুল বড়ো পিতাৰ নাম: গোপাল বড়ো ঘৰ নং : ৩৯৮ বয়স : 33 লিঙ্গ : পুৰুষ	CFM1381062 ফটো উপলব্ধ
358 নাম : সীমা শীল পিতাৰ নাম: সুভাষ শীল ঘৰ নং : 398 বয়স : 28 লিঙ্গ : মহিলা	CFM0407080 ফটো উপলব্ধ	359 নাম : বিপ্লব শীল পিতাৰ নাম: সুভাষ শীল ঘৰ নং : 398 বয়স : 23 লিঙ্গ : পুৰুষ	CFM0407064 ফটো উপলব্ধ	360 নাম : মনালিছা চৰকাৰ পিতাৰ নাম: দিপক চৰকাৰ ঘৰ নং : 398 বয়স : 20 লিঙ্গ : মহিলা	UUI0012443 ফটো উপলব্ধ



361 নাম : প্রভাৰানী চৰকাৰ স্বামীৰ নাম: চন্দ্ৰ ঘৰ নং : ৩৯৮ক বয়স : 74 লিঙ্গ : মহিলা	CFM1377602 ফটো উপলব্ধ	362 নাম : কমলা কান্ত লাহাৰী পিতাৰ নাম: নবিন চন্দ্ৰ লাহাৰী ঘৰ নং : ৩৯৮খ বয়স : 64 লিঙ্গ : পুৰুষ	CFM1377680 ফটো উপলব্ধ	363 নাম : গোপাল চন্দ্ৰ বড়ো পিতাৰ নাম: মেৱা বড়ো ঘৰ নং : ৩৯৮ঘ বয়স : 63 লিঙ্গ : পুৰুষ	CFM1377715 ফটো উপলব্ধ
364 নাম : অনপমা গয়াৰী স্বামীৰ নাম: কমলা কান্ত লাহাৰী ঘৰ নং : ৩৯৮খ বয়স : 61 লিঙ্গ : মহিলা	CFM1377691 ফটো উপলব্ধ	365 নাম : বহিণী বড়ো স্বামীৰ নাম: গোপাল চন্দ্ৰ বড়ো ঘৰ নং : ৩৯৮ঘ বয়স : 60 লিঙ্গ : মহিলা	CFM1377726 ফটো উপলব্ধ	366 নাম : ৰতন চন্দ্ৰ শিল পিতাৰ নাম: সতীশ শিল ঘৰ নং : ৩৯৮ক বয়স : 46 লিঙ্গ : পুৰুষ	CFM1377657 ফটো উপলব্ধ
367 নাম : দিপক সৰকাৰ পিতাৰ নাম: চন্দ্ৰ চৰকাৰ ঘৰ নং : 398ক বয়স : 42 লিঙ্গ : পুৰুষ	CFM1377624 ফটো উপলব্ধ	368 নাম : অঞ্জলী শিল স্বামীৰ নাম: ৰতন চন্দ্ৰ শিল ঘৰ নং : ৩৯৮ক বয়স : 41 লিঙ্গ : মহিলা	CFM1377668 ফটো উপলব্ধ	369 নাম : চিত্ৰানী চৰকাৰ পিতাৰ নাম: দিপক চৰকাৰ ঘৰ নং : ৩৯৮ক বয়স : 37 লিঙ্গ : মহিলা	CFM1381051 ফটো উপলব্ধ
370 নাম : অলংবাৰ লাহাৰী পিতাৰ নাম: কমলা কান্ত লাহাৰী ঘৰ নং : ৩৯৮খ বয়স : 32 লিঙ্গ : পুৰুষ	CFM1377704 ফটো উপলব্ধ	371 নাম : সজয় শিল মাতৃৰ নাম: বাসন্তী ৰানি শিল ঘৰ নং : ৩৯৮ক বয়স : 30 লিঙ্গ : পুৰুষ	CFM1888273 ফটো উপলব্ধ	372 নাম : কেৱিঠ লাহাৰী পিতাৰ নাম: কমলা কান্ত লাহাৰী ঘৰ নং : ৩৯৮খ বয়স : 30 লিঙ্গ : পুৰুষ	CFM1888262 ফটো উপলব্ধ
373 নাম : জয়মতী বসুমতাৰী স্বামীৰ নাম: নগেন্দ্ৰ ঘৰ নং : 8০০ বয়স : 63 লিঙ্গ : মহিলা	CFM1377748 ফটো উপলব্ধ	374 নাম : কয়ীনা বসুমতাৰী মাতৃৰ নাম: জয়মতী বসুমতাৰী ঘৰ নং : 8০০ বয়স : 36 লিঙ্গ : মহিলা	CFM1377760 ফটো উপলব্ধ	375 নাম : সংগীতা নাথ তহবিলদাৰ স্বামীৰ নাম: সমীৰন তহবিলদাৰ ঘৰ নং : 8০১ বয়স : 23 লিঙ্গ : মহিলা	CFM7191489 ফটো উপলব্ধ
S 376 নাম : বিজয়া হালৈ স্বামীৰ নাম: গোপাল ঘৰ নং : 8০১ বয়স : 88 লিঙ্গ : মহিলা	CFM1377828 ফটো উপলব্ধ	377 নাম : দীপক দাস হালৈ পিতাৰ নাম: গোপাল ঘৰ নং : 8০২ বয়স : 56 লিঙ্গ : পুৰুষ	CFM1377806 ফটো উপলব্ধ	378 নাম : পূৰ্ণিমা দাস হালৈ স্বামীৰ নাম: দীপক দাস ঘৰ নং : 8০২ বয়স : 42 লিঙ্গ : মহিলা	CFM1377817 ফটো উপলব্ধ
379 নাম : মিত্ত হালৈ পিতাৰ নাম: দীপক হালৈ ঘৰ নং : 8০২ বয়স : 23 লিঙ্গ : পুৰুষ	CFM1168285 ফটো উপলব্ধ	380 নাম : দয়াল হালৈ পিতাৰ নাম: দীপক হালৈ ঘৰ নং : 402 বয়স : 20 লিঙ্গ : পুৰুষ	UUI0026179 ফটো উপলব্ধ	S 381 নাম : জয়ন্তী কলিতা স্বামীৰ নাম: নন্দদুলাল ঘৰ নং : 8০৩ বয়স : 78 লিঙ্গ : মহিলা	CFM1377840 ফটো উপলব্ধ
382 নাম : গিৰিধৰ কলিতা পিতাৰ নাম: নন্দদুলাল ঘৰ নং : 8০৩ বয়স : 51 লিঙ্গ : পুৰুষ	CFM1377851 ফটো উপলব্ধ	383 নাম : দিপীকা কলিতা স্বামীৰ নাম: গিৰিধৰ কলিতা ঘৰ নং : 8০৩ বয়স : 44 লিঙ্গ : মহিলা	CFM1377862 ফটো উপলব্ধ	384 নাম : হিতেন চৌধুৰী পিতাৰ নাম: নন্দদুলাল ঘৰ নং : 8০৩ বয়স : 43 লিঙ্গ : পুৰুষ	CFM1377884 ফটো উপলব্ধ
385 নাম : মোচুমী চৌধুৰী স্বামীৰ নাম: হিতেন ঘৰ নং : 8০৩ বয়স : 36 লিঙ্গ : মহিলা	CFM1377895 ফটো উপলব্ধ	386 নাম : ৰিতিশা কলিতা পিতাৰ নাম: গিৰিধৰ কলিতা ঘৰ নং : 403 বয়স : 21 লিঙ্গ : মহিলা	UUI0120428 ফটো উপলব্ধ	387 নাম : ধনেশ্বৰ দাস পিতাৰ নাম: প্ৰসন্ন দাস ঘৰ নং : 8০৪ বয়স : 32 লিঙ্গ : পুৰুষ	CFM1381073 ফটো উপলব্ধ
388 নাম : ধৈৰ্য্যবালা দাস স্বামীৰ নাম: পৰ্বানন্দ দাস ঘৰ নং : 8০৪খ বয়স : 99 লিঙ্গ : মহিলা	CFM1377920 ফটো উপলব্ধ	389 নাম : অচলা পাঠক পিতাৰ নাম: পবিন পাঠক ঘৰ নং : 8০৪ক বয়স : 62 লিঙ্গ : মহিলা	CFM1377919 ফটো উপলব্ধ	390 নাম : হৰেকৃষ্ণ পাঠক পিতাৰ নাম: পবিন পাঠক ঘৰ নং : 8০৪ক বয়স : 42 লিঙ্গ : পুৰুষ	CFM1377908 ফটো উপলব্ধ



391 নাম : অভিজিত ৰাভা পিতাৰ নাম: ৰমণী ঘৰ নং : 805 বয়স : 45 লিঙ্গ : পুৰুষ	CFM1377953 ফটো উপলব্ধ	392 নাম : দেবজিত ৰাভা পিতাৰ নাম: ৰমণী ঘৰ নং : 805 বয়স : 40 লিঙ্গ : পুৰুষ	CFM1377986 ফটো উপলব্ধ	393 নাম : দিপাঞ্জলী ৰাভা স্বামীৰ নাম: অভিজিত ৰাভা ঘৰ নং : 805 বয়স : 40 লিঙ্গ : মহিলা	CFM1377964 ফটো উপলব্ধ
394 নাম : শিবজিত ৰাভা পিতাৰ নাম: ৰমণী ৰাভা ঘৰ নং : 805 বয়স : 38 লিঙ্গ : পুৰুষ	CFM1378003 ফটো উপলব্ধ	395 নাম : কবিতা ৰাভা স্বামীৰ নাম: দেবজিত ৰাভা ঘৰ নং : 805 বয়স : 37 লিঙ্গ : মহিলা	CFM1377997 ফটো উপলব্ধ	396 নাম : ললিতা ৰাভা স্বামীৰ নাম: ৰজিত ৰাভা ঘৰ নং : 805 বয়স : 36 লিঙ্গ : মহিলা	CFM1381084 ফটো উপলব্ধ
397 নাম : নয়নমণি ৰাভা পিতাৰ নাম: ৰজিত ৰাভা ঘৰ নং : 405 বয়স : 19 লিঙ্গ : পুৰুষ	UUI0118497 ফটো উপলব্ধ	398 নাম : পঞ্চনন ৰয় পিতাৰ নাম: নাৰদ ৰয় ঘৰ নং : 806 বয়স : 73 লিঙ্গ : পুৰুষ	CFM1378047 ফটো উপলব্ধ	399 নাম : প্ৰণীতা ৰয় স্বামীৰ নাম: পঞ্চনন ৰয় ঘৰ নং : 806 বয়স : 57 লিঙ্গ : মহিলা	CFM1378058 ফটো উপলব্ধ
S 400 নাম : ডালিমী ৰয় পিতাৰ নাম: পঞ্চনন ৰয় ঘৰ নং : 806 বয়স : 32 লিঙ্গ : মহিলা	CFM0091108 ফটো উপলব্ধ	401 নাম : ধুব ৰয় পিতাৰ নাম: পঞ্চনন ৰয় ঘৰ নং : 806 বয়স : 31 লিঙ্গ : পুৰুষ	CFM1381095 ফটো উপলব্ধ	402 নাম : কিশোৰ ৰয় পিতাৰ নাম: খগেন ৰয় ঘৰ নং : 809ক বয়স : 36 লিঙ্গ : পুৰুষ	CFM1381108 ফটো উপলব্ধ
# 403 নাম : ইলিনা গয়াৰী স্বামীৰ নাম: অনিল গয়াৰী ঘৰ নং : 809 বয়স : 29 লিঙ্গ : মহিলা	CFM0091207 ফটো উপলব্ধ	404 নাম : সোমারসাৰ গয়াৰী মাতৃৰ নাম: ভাৰতী গয়াৰী ঘৰ নং : 809 বয়স : 24 লিঙ্গ : পুৰুষ	CFM0369140 ফটো উপলব্ধ	405 নাম : বৈসুমৈ বড়ো স্বামীৰ নাম: স্মারিসৰ গয়াৰী ঘৰ নং : 407 বয়স : 20 লিঙ্গ : মহিলা	UUI0133645 ফটো উপলব্ধ
S 406 নাম : ৰিংকু ৰয় পিতাৰ নাম: প্ৰমোদ ৰয় ঘৰ নং : 809গ বয়স : 28 লিঙ্গ : মহিলা	CFM0137083 ফটো উপলব্ধ	407 নাম : বনলতা ৰয় স্বামীৰ নাম: খগেন ঘৰ নং : 809ক বয়স : 60 লিঙ্গ : মহিলা	CFM1378105 ফটো উপলব্ধ	408 নাম : কমলা ৰয় স্বামীৰ নাম: তাৰক ৰয় ঘৰ নং : 809গ বয়স : 58 লিঙ্গ : মহিলা	CFM1378138 ফটো উপলব্ধ
409 নাম : নীলিমা ৰয় স্বামীৰ নাম: প্ৰমোদ ঘৰ নং : 809গ বয়স : 53 লিঙ্গ : মহিলা	CFM1378150 ফটো উপলব্ধ	410 নাম : ভাৰতী বড়ো স্বামীৰ নাম: অনিল গয়াৰী ঘৰ নং : 809খ বয়স : 43 লিঙ্গ : মহিলা	CFM1378127 ফটো উপলব্ধ	411 নাম : গজেন ৰয় পিতাৰ নাম: তাৰক ৰয় ঘৰ নং : 809গ বয়স : 36 লিঙ্গ : পুৰুষ	CFM1378149 ফটো উপলব্ধ
412 নাম : ৰতন ৰয় পিতাৰ নাম: তাৰক ৰয় ঘৰ নং : 809গ বয়স : 35 লিঙ্গ : পুৰুষ	CFM1378092 ফটো উপলব্ধ	413 নাম : সোনমণি ৰয় পিতাৰ নাম: প্ৰমোদ ৰয় ঘৰ নং : 809গ বয়স : 30 লিঙ্গ : পুৰুষ	CFM1381119 ফটো উপলব্ধ	414 নাম : সাবিত্ৰী তহবিলদাৰ স্বামীৰ নাম: উৎসব ঘৰ নং : 80৮ বয়স : 67 লিঙ্গ : মহিলা	CFM1378172 ফটো উপলব্ধ
415 নাম : গোলাপী পাঠক পিতাৰ নাম: উৎসব ঘৰ নং : 80৮ বয়স : 43 লিঙ্গ : মহিলা	CFM1378183 ফটো উপলব্ধ	416 নাম : পৰাগ তহবিলদাৰ পিতাৰ নাম: উৎসব ঘৰ নং : 80৮ বয়স : 35 লিঙ্গ : পুৰুষ	CFM1378207 ফটো উপলব্ধ	417 নাম : মিতালী কলিতা তহবিলদাৰ স্বামীৰ নাম: পৰাগ তহবিলদাৰ ঘৰ নং : 408 বয়স : 27 লিঙ্গ : মহিলা	CFM7184526 ফটো উপলব্ধ
418 নাম : খগেন চৌধুৰী পিতাৰ নাম: লক্ষীকান্ত ঘৰ নং : 80৮ক বয়স : 63 লিঙ্গ : পুৰুষ	CFM1378218 ফটো উপলব্ধ	419 নাম : সবিতা চৌধুৰী স্বামীৰ নাম: খগেন চৌধুৰী ঘৰ নং : 80৮ক বয়স : 54 লিঙ্গ : মহিলা	CFM1378229 ফটো উপলব্ধ	420 নাম : জানমণি চৌধুৰী পিতাৰ নাম: খগেন চৌধুৰী ঘৰ নং : 80৮ক বয়স : 33 লিঙ্গ : মহিলা	CFM1888228 ফটো উপলব্ধ



421 নাম : নিলমনি চৌধুৰী পিতাৰ নাম: খগেন চৌধুৰী ঘৰ নং : 80৮ক বয়স : 32 লিঙ্গ : পুৰুষ	CFM1888284 ফটো উপলব্ধ	422 নাম : নিলীমা বয় স্বামীৰ নাম: হুমেন ঘৰ নং : 80৯ বয়স : 53 লিঙ্গ : মহিলা	CFM1378230 ফটো উপলব্ধ	423 নাম : দিপেন বয় পিতাৰ নাম: হুমেন বয় ঘৰ নং : 80৯ বয়স : 36 লিঙ্গ : পুৰুষ	CFM1381120 ফটো উপলব্ধ
424 নাম : গৰিমা বয় তালুকদাৰ স্বামীৰ নাম: দাপেন বয় ঘৰ নং : 80৯ বয়স : 31 লিঙ্গ : মহিলা	CFM0136572 ফটো উপলব্ধ	425 নাম : ভাগ্য বয় স্বামীৰ নাম: নাৰায়ণ ঘৰ নং : 810 বয়স : 93 লিঙ্গ : মহিলা	CFM1378274 ফটো উপলব্ধ	426 নাম : তিলক বয় পিতাৰ নাম: নাৰায়ণ ঘৰ নং : 810 বয়স : 53 লিঙ্গ : পুৰুষ	CFM1378241 ফটো উপলব্ধ
427 নাম : অখিল দাস পিতাৰ নাম: নাৰায়ণ ঘৰ নং : 810 বয়স : 47 লিঙ্গ : পুৰুষ	CFM1378263 ফটো উপলব্ধ	428 নাম : অনিমা বয় স্বামীৰ নাম: তিলক ঘৰ নং : 810 বয়স : 43 লিঙ্গ : মহিলা	CFM1378252 ফটো উপলব্ধ	429 নাম : নিৰদা দাস স্বামীৰ নাম: অখিল দাস ঘৰ নং : 810 বয়স : 36 লিঙ্গ : মহিলা	CFM1888239 ফটো উপলব্ধ
S 430 নাম : সংগীতা বয় পিতাৰ নাম: তিলক বয় ঘৰ নং : 810 বয়স : 32 লিঙ্গ : মহিলা	CFM1381131 ফটো উপলব্ধ	431 নাম : বৃপক বয় পিতাৰ নাম: তিলক বয় ঘৰ নং : 810 বয়স : 28 লিঙ্গ : পুৰুষ	CFM0154393 ফটো উপলব্ধ	432 নাম : প্ৰদীপ তহবিলদাৰ পিতাৰ নাম: উদয় ঘৰ নং : 811 বয়স : 50 লিঙ্গ : পুৰুষ	CFM1378296 ফটো উপলব্ধ
433 নাম : দয়মন্তী তহবিলদাৰ স্বামীৰ নাম: প্ৰদীপ ঘৰ নং : 811 বয়স : 43 লিঙ্গ : মহিলা	CFM1378309 ফটো উপলব্ধ	434 নাম : সমীৰন তহবিলদাৰ পিতাৰ নাম: প্ৰদীপ তহবিলদাৰ ঘৰ নং : 811 বয়স : 29 লিঙ্গ : পুৰুষ	CFM0156133 ফটো উপলব্ধ	435 নাম : নিৰুপমা দেৱী স্বামীৰ নাম: বিমল ঘৰ নং : 812 বয়স : 81 লিঙ্গ : মহিলা	CFM1378343 ফটো উপলব্ধ
436 নাম : পুলক কুমাৰ শৰ্মা পিতাৰ নাম: বিমল চন্দ্ৰ শৰ্মা ঘৰ নং : 812 বয়স : 55 লিঙ্গ : পুৰুষ	CFM1378332 ফটো উপলব্ধ	437 নাম : ভূপেশ শৰ্মা পিতাৰ নাম: বিমল ঘৰ নং : 812 বয়স : 51 লিঙ্গ : পুৰুষ	CFM1378321 ফটো উপলব্ধ	438 নাম : নিৰেন কুমাৰ শৰ্মা পিতাৰ নাম: বিমল ঘৰ নং : 812 বয়স : 49 লিঙ্গ : পুৰুষ	CFM1378310 ফটো উপলব্ধ
439 নাম : কনিকা দেৱী স্বামীৰ নাম: পুলক শৰ্মা ঘৰ নং : 812 বয়স : 38 লিঙ্গ : মহিলা	CFM1381142 ফটো উপলব্ধ	440 নাম : কাকলি তালুকদাৰ স্বামীৰ নাম: অজয় নাথ ঘৰ নং : 812ক বয়স : 43 লিঙ্গ : মহিলা	CFM0137364 ফটো উপলব্ধ	441 নাম : ফনীন্দ্ৰ নাথ পিতাৰ নাম: ধনেশ্বৰ ঘৰ নং : 812ক বয়স : 78 লিঙ্গ : পুৰুষ	CFM1378354 ফটো উপলব্ধ
442 নাম : সুখোদা নাথ স্বামীৰ নাম: ফনীন্দ্ৰ ঘৰ নং : 812ক বয়স : 55 লিঙ্গ : মহিলা	CFM1378376 ফটো উপলব্ধ	443 নাম : বীনা দাস স্বামীৰ নাম: দীপক দাস ঘৰ নং : 812খ বয়স : 48 লিঙ্গ : মহিলা	CFM1378401 ফটো উপলব্ধ	444 নাম : নমিতা বসুমতাৰী স্বামীৰ নাম: পৰিণ কুমাৰ বড়ো ঘৰ নং : 812গ বয়স : 45 লিঙ্গ : মহিলা	CFM1378423 ফটো উপলব্ধ
445 নাম : কিশোৰ নাথ পিতাৰ নাম: ফনীন্দ্ৰ ঘৰ নং : 812ক বয়স : 37 লিঙ্গ : পুৰুষ	CFM1378398 ফটো উপলব্ধ	446 নাম : পুৰ্বী নাথ স্বামীৰ নাম: কিশোৰ নাথ ঘৰ নং : 812ক বয়স : 33 লিঙ্গ : মহিলা	CFM1381153 ফটো উপলব্ধ	447 নাম : চম্পা লহকৰ স্বামীৰ নাম: শিবনাথ ঘৰ নং : 813 বয়স : 95 লিঙ্গ : মহিলা	CFM1378434 ফটো উপলব্ধ
448 নাম : কুঞ্জ লহকৰ পিতাৰ নাম: শিবনাথ ঘৰ নং : 813 বয়স : 63 লিঙ্গ : পুৰুষ	CFM1378445 ফটো উপলব্ধ	449 নাম : কুসুম পাটোৱাৰী স্বামীৰ নাম: কুঞ্জ লহকৰ ঘৰ নং : 813 বয়স : 56 লিঙ্গ : মহিলা	CFM1378456 ফটো উপলব্ধ	450 নাম : সুৰদ লহকৰ পিতাৰ নাম: শিবনাথ ঘৰ নং : 813 বয়স : 55 লিঙ্গ : পুৰুষ	CFM1378467 ফটো উপলব্ধ



451 নাম : শংকৰ লহকৰ পিতাৰ নাম: শিব লহকৰ ঘৰ নং : 813 বয়স : 50 লিঙ্গ : পুৰুষ	CFM1378490 ফটো উপলব্ধ	452 নাম : প্ৰনিতা লহকৰ স্বামীৰ নাম: সুৰদ লহকৰ ঘৰ নং : 813 বয়স : 48 লিঙ্গ : মহিলা	CFM1378478 ফটো উপলব্ধ	453 নাম : উদয় লহকৰ পিতাৰ নাম: শিবনাথ ঘৰ নং : 813 বয়স : 46 লিঙ্গ : পুৰুষ	CFM1378489 ফটো উপলব্ধ
454 নাম : নমিতা লহকৰ স্বামীৰ নাম: উদয় লহকৰ ঘৰ নং : 813 বয়স : 38 লিঙ্গ : মহিলা	CFM1378525 ফটো উপলব্ধ	455 নাম : দীপজ্যোতি লহকৰ পিতাৰ নাম: কুঞ্জ লহকৰ ঘৰ নং : 813 বয়স : 38 লিঙ্গ : পুৰুষ	CFM1378503 ফটো উপলব্ধ	456 নাম : সংগীতা লহকৰ পিতাৰ নাম: কুঞ্জ লহকৰ ঘৰ নং : 813 বয়স : 34 লিঙ্গ : মহিলা	CFM1378514 ফটো উপলব্ধ
457 নাম : সমৰজ্যোতি লহকৰ পিতাৰ নাম: কুঞ্জ লহকৰ ঘৰ নং : 413 বয়স : 32 লিঙ্গ : পুৰুষ	CFM1157858 ফটো উপলব্ধ	458 নাম : কৰবি বসুমতাৰী অন্যান্য: পবিত্ৰ বসুমতাৰী ঘৰ নং : 413 বয়স : 27 লিঙ্গ : মহিলা	CFM1273325 ফটো উপলব্ধ	459 নাম : ধৃতিসিতা লহকৰ পিতাৰ নাম: সুৰথ লহকৰ ঘৰ নং : 813 বয়স : 21 লিঙ্গ : মহিলা	CFM7184112 ফটো উপলব্ধ
460 নাম : শ্ৰী দানিয়েল বসুমতাৰী পিতাৰ নাম: ভদ্ৰেশ্বৰ বসুমতাৰী ঘৰ নং : 813 বয়স : 37 লিঙ্গ : পুৰুষ	CFM0137992 ফটো উপলব্ধ	461 নাম : মাইকেল বসুমতাৰী পিতাৰ নাম: ভদ্ৰেশ্বৰ বসুমতাৰী ঘৰ নং : 813 বয়স : 35 লিঙ্গ : পুৰুষ	CFM0138552 ফটো উপলব্ধ	462 নাম : পবিত্ৰ বসুমতাৰী পিতাৰ নাম: ভদ্ৰেশ্বৰ বসুমতাৰী ঘৰ নং : 813 বয়স : 33 লিঙ্গ : পুৰুষ	CFM0138172 ফটো উপলব্ধ
463 নাম : ভাৰতী বসুমতাৰী স্বামীৰ নাম: ভদ্ৰেশ্বৰ বসুমতাৰী ঘৰ নং : 813 বয়স : 53 লিঙ্গ : মহিলা	CFM1378547 ফটো উপলব্ধ	S 464 নাম : নিৰোদা কলিতা স্বামীৰ নাম: মণিকান্ত ঘৰ নং : 818 বয়স : 76 লিঙ্গ : মহিলা	CFM1378616 ফটো উপলব্ধ	465 নাম : ত্ৰৈলোক্য কলিতা পিতাৰ নাম: মণিকান্ত ঘৰ নং : 818 বয়স : 44 লিঙ্গ : পুৰুষ	CFM1378570 ফটো উপলব্ধ
466 নাম : সমুদ্ৰ চন্দ্ৰ কলিতা পিতাৰ নাম: মনি কান্ত কলিতা ঘৰ নং : 818 বয়স : 44 লিঙ্গ : পুৰুষ	CFM1378592 ফটো উপলব্ধ	467 নাম : জ্যোৎস্না কলিতা স্বামীৰ নাম: সমুদ্ৰ কলিতা ঘৰ নং : 818 বয়স : 41 লিঙ্গ : মহিলা	CFM1378627 ফটো উপলব্ধ	468 নাম : ৰেখা কলিতা স্বামীৰ নাম: ত্ৰৈলোক্য কলিতা ঘৰ নং : 818 বয়স : 40 লিঙ্গ : মহিলা	CFM1378581 ফটো উপলব্ধ
469 নাম : নিবেদিতা বৰ্মন কলিতা স্বামীৰ নাম: হৰিশ কলিতা ঘৰ নং : 414 বয়স : 29 লিঙ্গ : মহিলা	CFM1204494 ফটো উপলব্ধ	470 নাম : ভনিতা কলিতা পিতাৰ নাম: ত্ৰৈলোক্য কলিতা ঘৰ নং : 414 বয়স : 22 লিঙ্গ : মহিলা	CFM7187719 ফটো উপলব্ধ	471 নাম : ৰাধীকা কলিতা স্বামীৰ নাম: থানুৰাম ঘৰ নং : 815 বয়স : 73 লিঙ্গ : মহিলা	CFM1378638 ফটো উপলব্ধ
472 নাম : হিতেশ কলিতা পিতাৰ নাম: থানুৰাম ঘৰ নং : 815 বয়স : 53 লিঙ্গ : পুৰুষ	CFM1378649 ফটো উপলব্ধ	473 নাম : দিলিপ কলিতা পিতাৰ নাম: থানুৰাম ঘৰ নং : 815 বয়স : 50 লিঙ্গ : পুৰুষ	CFM1378661 ফটো উপলব্ধ	474 নাম : নিপেন কলিতা পিতাৰ নাম: থানুৰাম ঘৰ নং : 815 বয়স : 48 লিঙ্গ : পুৰুষ	CFM1378683 ফটো উপলব্ধ
475 নাম : হেলেন কলিতা স্বামীৰ নাম: দিলিপ কলিতা ঘৰ নং : 815 বয়স : 43 লিঙ্গ : মহিলা	CFM1378672 ফটো উপলব্ধ	476 নাম : হৰিশ কলিতা পিতাৰ নাম: থানুৰাম ঘৰ নং : 815 বয়স : 43 লিঙ্গ : পুৰুষ	CFM1378694 ফটো উপলব্ধ	477 নাম : চন্দ্ৰ কলিতা পিতাৰ নাম: থানুৰাম ঘৰ নং : 815 বয়স : 41 লিঙ্গ : পুৰুষ	CFM1378707 ফটো উপলব্ধ
478 নাম : অনপমা কলিতা স্বামীৰ নাম: নিপেন কলিতা ঘৰ নং : 815 বয়স : 33 লিঙ্গ : মহিলা	CFM1381164 ফটো উপলব্ধ	479 নাম : চন্দন কলিতা পিতাৰ নাম: হিতেশ কলিতা ঘৰ নং : 815 বয়স : 24 লিঙ্গ : পুৰুষ	CFM0366823 ফটো উপলব্ধ	480 নাম : বিষয়া কলিতা স্বামীৰ নাম: ৰমেশ ঘৰ নং : 816 বয়স : 71 লিঙ্গ : মহিলা	CFM1378729 ফটো উপলব্ধ



481 নাম : হিৰামনি কলিতা স্বামীৰ নাম: নব লহকৰ ঘৰ নং : 816 বয়স : 51 লিঙ্গ : মহিলা	CFM0138842 ফটো উপলব্ধ	482 নাম : নব লহকৰ পিতাৰ নাম: বমেশ লহকৰ ঘৰ নং : 816 বয়স : 44 লিঙ্গ : পুৰুষ	CFM1378730 ফটো উপলব্ধ	S 483 নাম : দিত্তী কলিতা পিতাৰ নাম: বমেশ ঘৰ নং : 816 বয়স : 38 লিঙ্গ : মহিলা	CFM1378763 ফটো উপলব্ধ
484 নাম : নাৰায়ন কলিতা পিতাৰ নাম: বমেশ ঘৰ নং : 816 বয়স : 36 লিঙ্গ : পুৰুষ	CFM1378774 ফটো উপলব্ধ	S 485 নাম : স্বপন সাহা পিতাৰ নাম: সত্য ঘৰ নং : 816 বয়স : 63 লিঙ্গ : পুৰুষ	CFM1378821 ফটো উপলব্ধ	486 নাম : গোবিন্দ পণ্ডিত পিতাৰ নাম: গৌৰ পণ্ডিত ঘৰ নং : 816 বয়স : 59 লিঙ্গ : পুৰুষ	CFM1378785 ফটো উপলব্ধ
S 487 নাম : পদ্যা সাহা স্বামীৰ নাম: স্বপন সাহা ঘৰ নং : 816 বয়স : 54 লিঙ্গ : মহিলা	CFM1378832 ফটো উপলব্ধ	488 নাম : সৰস্বতী পণ্ডিত পিতাৰ নাম: গোবিন্দ পণ্ডিত ঘৰ নং : 816 বয়স : 33 লিঙ্গ : মহিলা	CFM1378810 ফটো উপলব্ধ	489 নাম : সমীন দাস পিতাৰ নাম: মনোহৰি দাস ঘৰ নং : 816 বয়স : 63 লিঙ্গ : পুৰুষ	CFM1378843 ফটো উপলব্ধ
490 নাম : পূৰ্বী দাস স্বামীৰ নাম: সমীন দাস ঘৰ নং : 816 বয়স : 47 লিঙ্গ : মহিলা	CFM1378854 ফটো উপলব্ধ	491 নাম : অজয় নাথ পিতাৰ নাম: ফনিন্দ নাথ ঘৰ নং : 419 বয়স : 42 লিঙ্গ : পুৰুষ	CFM1378387 ফটো উপলব্ধ	492 নাম : মানৱ দাস পিতাৰ নাম: সমীন দাস ঘৰ নং : 816 বয়স : 27 লিঙ্গ : পুৰুষ	CFM0138891 ফটো উপলব্ধ
493 নাম : ডিম্পী দাস পিতাৰ নাম: সমীন দাস ঘৰ নং : 419 বয়স : 23 লিঙ্গ : মহিলা	CFM1198266 ফটো উপলব্ধ	494 নাম : অনামিকা নাথ স্বামীৰ নাম: মানৱ দাস ঘৰ নং : 419 বয়স : 22 লিঙ্গ : মহিলা	UUI0136440 ফটো উপলব্ধ	S 495 নাম : প্ৰফুল্ল পাঠক পিতাৰ নাম: মাধৱ ঘৰ নং : 829 বয়স : 63 লিঙ্গ : পুৰুষ	CFM1378865 ফটো উপলব্ধ
496 নাম : কাঞ্চন পাঠক স্বামীৰ নাম: প্ৰফুল্ল ঘৰ নং : 829 বয়স : 58 লিঙ্গ : মহিলা	CFM1378876 ফটো উপলব্ধ	497 নাম : পবিত্ৰ পাঠক পিতাৰ নাম: প্ৰফুল্ল পাঠক ঘৰ নং : 427 বয়স : 34 লিঙ্গ : পুৰুষ	CFM1263276 ফটো উপলব্ধ	S 498 নাম : বিলু বড়ো স্বামীৰ নাম: প্ৰদীপ ঘৰ নং : 829 বয়স : 70 লিঙ্গ : মহিলা	CFM1378887 ফটো উপলব্ধ
499 নাম : সাজেন বড়ো পিতাৰ নাম: গেন্দ্ৰী ঘৰ নং : 829 বয়স : 53 লিঙ্গ : পুৰুষ	CFM1378898 ফটো উপলব্ধ	500 নাম : সগেন বড়ো পিতাৰ নাম: গেন্দ্ৰী ঘৰ নং : 829 বয়স : 51 লিঙ্গ : পুৰুষ	CFM1378901 ফটো উপলব্ধ	501 নাম : শৰ্মিলা বড়ো স্বামীৰ নাম: সগেন বড়ো ঘৰ নং : 829 বয়স : 46 লিঙ্গ : মহিলা	CFM1378912 ফটো উপলব্ধ
502 নাম : অনীতা বড়ো স্বামীৰ নাম: সজেন বড়ো ঘৰ নং : 829 বয়স : 40 লিঙ্গ : মহিলা	CFM1381186 ফটো উপলব্ধ	503 নাম : শুক্ৰ বড়ো পিতাৰ নাম: সাজেন বড়ো ঘৰ নং : 829 বয়স : 34 লিঙ্গ : পুৰুষ	CFM1381175 ফটো উপলব্ধ	504 নাম : সিতা ৰামচিয়াৰী স্বামীৰ নাম: শুক্ৰ বড়ো ঘৰ নং : 429বি বয়স : 32 লিঙ্গ : মহিলা	CFM0451096 ফটো উপলব্ধ
505 নাম : মালি বসুমতাৰী স্বামীৰ নাম: তৰুন ঘৰ নং : 830 বয়স : 54 লিঙ্গ : মহিলা	CFM1378934 ফটো উপলব্ধ	506 নাম : বিকি বসুমতাৰী পিতাৰ নাম: তৰুন বসুমতাৰী ঘৰ নং : 830 বয়স : 34 লিঙ্গ : পুৰুষ	CFM1381200 ফটো উপলব্ধ	507 নাম : শীতা বড়ো স্বামীৰ নাম: বিকি বসুমতাৰী ঘৰ নং : 830 বয়স : 29 লিঙ্গ : মহিলা	CFM0093799 ফটো উপলব্ধ
508 নাম : অলোনবাৰ ৰামচিয়াৰী পিতাৰ নাম: তপন ৰামচিয়াৰী ঘৰ নং : 430 বয়স : 20 লিঙ্গ : পুৰুষ	UUI0106955 ফটো উপলব্ধ	509 নাম : হংলে ৰাম্চিআৰী স্বামীৰ নাম: ৰাম্বেং ৰাম্চিআৰী ঘৰ নং : 830 ক বয়স : 72 লিঙ্গ : মহিলা	CFM0460055 ফটো উপলব্ধ	510 নাম : তপন ৰামচিয়াৰী পিতাৰ নাম: ৰাম্বেং ৰামচিয়াৰী ঘৰ নং : 830 ক বয়স : 45 লিঙ্গ : পুৰুষ	CFM0459578 ফটো উপলব্ধ



511 নাম : গোপেশ্বৰ দাস পিতাৰ নাম: দেবেন ঘৰ নং : 8৩৫ বয়স : 53 লিঙ্গ : পুৰুষ	CFM1378956 ফটো উপলব্ধ	512 নাম : গিৰিবালা দাস স্বামীৰ নাম: গোপেশ্বৰ দাস ঘৰ নং : 8৩৫ বয়স : 43 লিঙ্গ : মহিলা	CFM1378967 ফটো উপলব্ধ	513 নাম : মৃদল দাস পিতাৰ নাম: গোপেশ্বৰ দাস ঘৰ নং : 435 বয়স : 23 লিঙ্গ : পুৰুষ	CFM1264027 ফটো উপলব্ধ
514 নাম : নয়ন মনি বসুমতাৰী পিতাৰ নাম: গনেশ বসুমতাৰী ঘৰ নং : 8৩৬ বয়স : 30 লিঙ্গ : মহিলা	CFM0093898 ফটো উপলব্ধ	515 নাম : নবজিত বসুমতাৰী পিতাৰ নাম: গনেশ বসুমতাৰী ঘৰ নং : 8৩৬খ বয়স : 36 লিঙ্গ : পুৰুষ	CFM1380616 ফটো উপলব্ধ	516 নাম : মীৰা ৰামছিয়াৰী পিতাৰ নাম: অকন ঘৰ নং : 8৩৭ক বয়স : 37 লিঙ্গ : মহিলা	CFM1378070 ফটো উপলব্ধ
517 নাম : ফুকন বড়ো পিতাৰ নাম: লক্ষেশ্বৰ ঘৰ নং : 88৫ বয়স : 65 লিঙ্গ : পুৰুষ	CFM1379095 ফটো উপলব্ধ	S 518 নাম : ৰূপশ্ৰী বড়ো স্বামীৰ নাম: ফুকন ঘৰ নং : 88৫ বয়স : 59 লিঙ্গ : মহিলা	CFM1379108 ফটো উপলব্ধ	S 519 নাম : বিপুল বড়ো পিতাৰ নাম: লক্ষেশ্বৰ ঘৰ নং : 88৫ বয়স : 44 লিঙ্গ : পুৰুষ	CFM1379119 ফটো উপলব্ধ
S 520 নাম : কৃষ্ণা বড়ো স্বামীৰ নাম: ফুকন ঘৰ নং : 88৫ বয়স : 40 লিঙ্গ : মহিলা	CFM1379120 ফটো উপলব্ধ	521 নাম : ৰঞ্জিত বড়ো পিতাৰ নাম: ফুকন ঘৰ নং : 88৫ বয়স : 36 লিঙ্গ : পুৰুষ	CFM1379131 ফটো উপলব্ধ	522 নাম : নৰ্মদা দাস স্বামীৰ নাম: কলাৰাম ঘৰ নং : 88৬ বয়স : 66 লিঙ্গ : মহিলা	CFM1379142 ফটো উপলব্ধ
523 নাম : দীপক দাস পিতাৰ নাম: কলাৰাম ঘৰ নং : 88৬ বয়স : 46 লিঙ্গ : পুৰুষ	CFM1379153 ফটো উপলব্ধ	524 নাম : ৰমলা দাস স্বামীৰ নাম: দীপক ঘৰ নং : 88৬ বয়স : 40 লিঙ্গ : মহিলা	CFM1379164 ফটো উপলব্ধ	525 নাম : মুন দাস পিতাৰ নাম: দীপক দাস ঘৰ নং : 88৬ বয়স : 28 লিঙ্গ : পুৰুষ	CFM0094896 ফটো উপলব্ধ
S 526 নাম : মিনতী ৰামছিয়াৰী স্বামীৰ নাম: ভূপেন ঘৰ নং : 8৫০ বয়স : 53 লিঙ্গ : মহিলা	CFM1379222 ফটো উপলব্ধ	527 নাম : অমিত ৰামছিয়াৰী পিতাৰ নাম: ভূপেন ঘৰ নং : 8৫০ বয়স : 36 লিঙ্গ : পুৰুষ	CFM1379233 ফটো উপলব্ধ	528 নাম : ৰিমা ৰাশ্চিআৰী স্বামীৰ নাম: অলিতা ৰাশ্চিআৰী ঘৰ নং : 450 বয়স : 32 লিঙ্গ : মহিলা	CFM1281583 ফটো উপলব্ধ
529 নাম : অলিতা ৰামছিয়াৰী অন্যান্য: ভূপেন ৰামচায়য়াৰী ঘৰ নং : 8৫০ বয়স : 31 লিঙ্গ : পুৰুষ	CFM0095729 ফটো উপলব্ধ	530 নাম : ৰেণু কুমাৰী স্বামীৰ নাম: অজয় ঠাকুৰ ঘৰ নং : 8৫২ বয়স : 31 লিঙ্গ : মহিলা	CFM0366245 ফটো উপলব্ধ	531 নাম : নেহা ঠাকুৰ মাতৃৰ নাম: ৰামাউতি ঠাকুৰ ঘৰ নং : 452 বয়স : 24 লিঙ্গ : মহিলা	CFM1230671 ফটো উপলব্ধ
532 নাম : সাৱিনলতা কুমাৰী স্বামীৰ নাম: বিৰঞ্জন ঠাকুৰ ঘৰ নং : 452 বয়স : 23 লিঙ্গ : মহিলা	UUI0112144 ফটো উপলব্ধ	533 নাম : বিৰঞ্জন ঠাকুৰ পিতাৰ নাম: দীনেশ ঠাকুৰ ঘৰ নং : 8৫২ক বয়স : 29 লিঙ্গ : পুৰুষ	CFM0140400 ফটো উপলব্ধ	534 নাম : অজয় ঠাকুৰ পিতাৰ নাম: মদন ঠাকুৰ ঘৰ নং : 8৫২ক বয়স : 29 লিঙ্গ : পুৰুষ	CFM0143420 ফটো উপলব্ধ
535 নাম : মনোৰঞ্জন ঠাকুৰ পিতাৰ নাম: উমেশ ঠাকুৰ ঘৰ নং : 8৫২ক বয়স : 29 লিঙ্গ : পুৰুষ	CFM0143602 ফটো উপলব্ধ	536 নাম : বিটু ঠাকুৰ পিতাৰ নাম: মদন ঠাকুৰ ঘৰ নং : 8৫২ক বয়স : 27 লিঙ্গ : পুৰুষ	CFM0143222 ফটো উপলব্ধ	537 নাম : কৃষ্ণাবতী দেবী স্বামীৰ নাম: দীনেশ ঘৰ নং : 8৫২ক বয়স : 61 লিঙ্গ : মহিলা	CFM1379324 ফটো উপলব্ধ
538 নাম : উমেশ ঠাকুৰ পিতাৰ নাম: পৰশুৰাম ঘৰ নং : 8৫২খ বয়স : 60 লিঙ্গ : পুৰুষ	CFM1379357 ফটো উপলব্ধ	539 নাম : ৰমাবতী ঠাকুৰ স্বামীৰ নাম: উমেশ ঘৰ নং : 8৫২খ বয়স : 56 লিঙ্গ : মহিলা	CFM1379368 ফটো উপলব্ধ	540 নাম : মদন ঠাকুৰ পিতাৰ নাম: পৰশুৰাম ঘৰ নং : 8৫২ক বয়স : 54 লিঙ্গ : পুৰুষ	CFM1379288 ফটো উপলব্ধ



541 নাম : সংগীতা দেৱী স্বামীৰ নাম : মদন ঘৰ নং : ৪৫২ক বয়স : 47 লিঙ্গ : মহিলা	CFM1379299 ফটো উপলব্ধ	542 নাম : ললন ঠাকুৰ পিতাৰ নাম : পৰশুৰাম ঘৰ নং : ৪৫২ক বয়স : 43 লিঙ্গ : পুৰুষ	CFM1379302 ফটো উপলব্ধ	543 নাম : অনিতা ঠাকুৰ স্বামীৰ নাম : ললন ঠাকুৰ ঘৰ নং : ৪৫২ক বয়স : 40 লিঙ্গ : মহিলা	CFM1379313 ফটো উপলব্ধ
544 নাম : চন্দন ঠাকুৰ পিতাৰ নাম : দীনেশ ঘৰ নং : ৪৫২ক বয়স : 38 লিঙ্গ : পুৰুষ	CFM1379335 ফটো উপলব্ধ	545 নাম : বঙ্গন ঠাকুৰ পিতাৰ নাম : দীনেশ ঘৰ নং : ৪৫২ক বয়স : 36 লিঙ্গ : পুৰুষ	CFM1379346 ফটো উপলব্ধ	546 নাম : নমিতা মেধি পিতাৰ নাম : চন্দন ঠাকুৰ ঘৰ নং : ৪৫২ক বয়স : 32 লিঙ্গ : মহিলা	CFM1381211 ফটো উপলব্ধ
547 নাম : বিদ্যেশ্বৰী দাস স্বামীৰ নাম : নগেন ঘৰ নং : ৪৫৪ বয়স : 78 লিঙ্গ : মহিলা	CFM1379379 ফটো উপলব্ধ	548 নাম : মঞ্জু দাস স্বামীৰ নাম : নিপেন ঘৰ নং : ৪৫৪ বয়স : 53 লিঙ্গ : মহিলা	CFM1379380 ফটো উপলব্ধ	549 নাম : পুতুল দাস পিতাৰ নাম : নগেন ঘৰ নং : ৪৫৪ বয়স : 45 লিঙ্গ : পুৰুষ	CFM1379391 ফটো উপলব্ধ
550 নাম : বুপালী দাস স্বামীৰ নাম : পুতুল ঘৰ নং : ৪৫৪ বয়স : 38 লিঙ্গ : মহিলা	CFM1379415 ফটো উপলব্ধ	551 নাম : পবন দাস পিতাৰ নাম : পুতুল দাস ঘৰ নং : ৪৫৪ বয়স : 31 লিঙ্গ : পুৰুষ	CFM1381222 ফটো উপলব্ধ	552 নাম : প্ৰণৱ দাশ মাতৃৰ নাম : মনজু দাশ ঘৰ নং : 454 বয়স : 26 লিঙ্গ : পুৰুষ	CFM0320390 ফটো উপলব্ধ
553 নাম : বিকাশ দাস পিতাৰ নাম : পুতুল দাস ঘৰ নং : 454 বয়স : 20 লিঙ্গ : পুৰুষ	UUI0072777 ফটো উপলব্ধ	S 554 নাম : কমল দাস পিতাৰ নাম : কান্তেশ্বৰ ঘৰ নং : ৪৫৫ বয়স : 65 লিঙ্গ : পুৰুষ	CFM1379448 ফটো উপলব্ধ	555 নাম : ৰোহিনী দাস স্বামীৰ নাম : কমল ঘৰ নং : ৪৫৫ বয়স : 55 লিঙ্গ : মহিলা	CFM1379459 ফটো উপলব্ধ
556 নাম : সুস্মিতা দাস স্বামীৰ নাম : কন্দৰ্প ঘৰ নং : ৪৫৫ বয়স : 40 লিঙ্গ : মহিলা	CFM1379437 ফটো উপলব্ধ	557 নাম : কন্দৰ্প দাস পিতাৰ নাম : কমল ঘৰ নং : ৪৫৫ বয়স : 39 লিঙ্গ : পুৰুষ	CFM1379460 ফটো উপলব্ধ	558 নাম : সবিতা দাস স্বামীৰ নাম : উমেশ দাস ঘৰ নং : ৪৫৫ বয়স : 38 লিঙ্গ : মহিলা	CFM1379426 ফটো উপলব্ধ
559 নাম : উমেশ দাস পিতাৰ নাম : কমল ঘৰ নং : ৪৫৫ বয়স : 37 লিঙ্গ : পুৰুষ	CFM1379471 ফটো উপলব্ধ	560 নাম : বিনয় দাস পিতাৰ নাম : কমল ঘৰ নং : 455 বয়স : 30 লিঙ্গ : পুৰুষ	UUI0045773 ফটো উপলব্ধ	561 নাম : পূৰ্বী দাস স্বামীৰ নাম : বিনয় ঘৰ নং : 455 বয়স : 25 লিঙ্গ : মহিলা	UUI0053520 ফটো উপলব্ধ
562 নাম : উমেশ দত্ত পিতাৰ নাম : ৰোনি ঘৰ নং : ৪৫৬ বয়স : 76 লিঙ্গ : পুৰুষ	CFM1379482 ফটো উপলব্ধ	563 নাম : আৰতী দত্ত স্বামীৰ নাম : উমেশ দত্ত ঘৰ নং : ৪৫৬ বয়স : 58 লিঙ্গ : মহিলা	CFM1379493 ফটো উপলব্ধ	564 নাম : দিপাংকৰ দত্ত পিতাৰ নাম : উমেশ দত্ত ঘৰ নং : ৪৫৬ বয়স : 38 লিঙ্গ : পুৰুষ	CFM1379517 ফটো উপলব্ধ
S 565 নাম : তাৰিণী দাস স্বামীৰ নাম : মহেন্দ্ৰ দাস ঘৰ নং : ৪৫৮ বয়স : 80 লিঙ্গ : মহিলা	CFM1379540 ফটো উপলব্ধ	S 566 নাম : দশৰথ দাস পিতাৰ নাম : প্ৰবীৰ ঘৰ নং : 458গ বয়স : 64 লিঙ্গ : পুৰুষ	CFM1379584 ফটো উপলব্ধ	567 নাম : ফণীবালা দাস স্বামীৰ নাম : দশৰথ ঘৰ নং : 458গ বয়স : 55 লিঙ্গ : মহিলা	CFM1379595 ফটো উপলব্ধ
568 নাম : হিমালী দাস স্বামীৰ নাম : মহেন্দ্ৰ দাস ঘৰ নং : ৪৫৮ বয়স : 52 লিঙ্গ : মহিলা	CFM1379573 ফটো উপলব্ধ	569 নাম : খনিদ্ৰ হালৈ পিতাৰ নাম : দশৰথ হালৈ ঘৰ নং : 458গ বয়স : 37 লিঙ্গ : পুৰুষ	CFM1380605 ফটো উপলব্ধ	570 নাম : নবজিত দাস পিতাৰ নাম : দশৰথ দাশ ঘৰ নং : 458গ বয়স : 30 লিঙ্গ : পুৰুষ	CFM1381244 ফটো উপলব্ধ



571 নাম : ৰাজীৱ দাস পিতাৰ নাম: চেলেন দাস ঘৰ নং : 458 বয়স : 25 লিঙ্গ : পুৰুষ	CFM0522912 ফটো উপলব্ধ	572 নাম : শৈলেন দাস পিতাৰ নাম: জগত ঘৰ নং : 8৫৮ক বয়স : 53 লিঙ্গ : পুৰুষ	CFM1379619 ফটো উপলব্ধ	573 নাম : খৰ্গেশ্বৰ বড়ো পিতাৰ নাম: জগত ঘৰ নং : 8৫৮খ বয়স : 50 লিঙ্গ : পুৰুষ	CFM1379631 ফটো উপলব্ধ
574 নাম : গিৰিজা দাস স্বামীৰ নাম: শৈলেন দাস ঘৰ নং : 8৫৮ক বয়স : 46 লিঙ্গ : মহিলা	CFM1379620 ফটো উপলব্ধ	575 নাম : মীনপ্ৰিয়া বড়ো স্বামীৰ নাম: খৰ্গেশ্বৰ বড়ো ঘৰ নং : 8৫৮খ বয়স : 45 লিঙ্গ : মহিলা	CFM1379642 ফটো উপলব্ধ	576 নাম : সুমিত্ৰা বড়ো স্বামীৰ নাম: ৰবিৰাম ঘৰ নং : 8৬০ বয়স : 66 লিঙ্গ : মহিলা	CFM1379653 ফটো উপলব্ধ
577 নাম : সোমবাৰ বড়ো পিতাৰ নাম: ৰবি ৰাম বড়ো ঘৰ নং : 8৬০ বয়স : 41 লিঙ্গ : পুৰুষ	CFM1379664 ফটো উপলব্ধ	578 নাম : লম্বাৰ বড়ো পিতাৰ নাম: ৰবিৰাম ঘৰ নং : 8৬০ বয়স : 36 লিঙ্গ : পুৰুষ	CFM1379675 ফটো উপলব্ধ	S 579 নাম : উৰ্মিলা ৰাভা স্বামীৰ নাম: ৰজনী কান্ত ৰাভা ঘৰ নং : 8৬২ বয়স : 62 লিঙ্গ : মহিলা	CFM1379700 ফটো উপলব্ধ
S 580 নাম : ৰজনী কান্ত ৰাভা পিতাৰ নাম: মলোৰাম ৰাভা ঘৰ নং : 8৬২ বয়স : 62 লিঙ্গ : পুৰুষ	CFM1379697 ফটো উপলব্ধ	581 নাম : ববিতা শৰ্মা স্বামীৰ নাম: ত্ৰিলোচন শৰ্মা ঘৰ নং : 462 বয়স : 47 লিঙ্গ : মহিলা	CFM1381255 ফটো উপলব্ধ	582 নাম : প্ৰবিন বসুমতাৰী পিতাৰ নাম: জয়দেৱ বসুমতাৰী ঘৰ নং : 462 বয়স : 26 লিঙ্গ : পুৰুষ	CFM7193709 ফটো উপলব্ধ
583 নাম : কপিল বসুমতাৰী পিতাৰ নাম: জয়দেৱ বসুমতাৰী ঘৰ নং : 8৬২ক বয়স : 30 লিঙ্গ : পুৰুষ	CFM0144162 ফটো উপলব্ধ	S 584 নাম : মইনা চৌধুৰী পিতাৰ নাম: ৰাজেন্দ্ৰ ঘৰ নং : 8৬২খ বয়স : 78 লিঙ্গ : মহিলা	CFM1379755 ফটো উপলব্ধ	585 নাম : প্ৰভা বসুমতাৰী স্বামীৰ নাম: জয়দেৱ বসুমতাৰী ঘৰ নং : 8৬২ক বয়স : 47 লিঙ্গ : মহিলা	CFM1379733 ফটো উপলব্ধ
586 নাম : ৰজন ব্ৰহ্ম পিতাৰ নাম: হংলা ঘৰ নং : 8৬২খ বয়স : 46 লিঙ্গ : পুৰুষ	CFM1379766 ফটো উপলব্ধ	587 নাম : মীনা বড়ো স্বামীৰ নাম: ৰজন ঘৰ নং : 8৬২খ বয়স : 45 লিঙ্গ : মহিলা	CFM1379788 ফটো উপলব্ধ	588 নাম : ত্ৰিলোচন শৰ্মা পিতাৰ নাম: ৰামপ্ৰসাদ ঘৰ নং : 8৬২খ বয়স : 43 লিঙ্গ : পুৰুষ	CFM1379777 ফটো উপলব্ধ
589 নাম : ৰাকেশ বসুমতাৰী অন্যান্য: গনেশ বসুমতাৰী ঘৰ নং : 8৬৩ বয়স : 36 লিঙ্গ : পুৰুষ	CFM0096685 ফটো উপলব্ধ	590 নাম : গোপাল দেওৰী পিতাৰ নাম: ধৰমেশ্বৰ দেওৰী ঘৰ নং : 8৬৪ বয়স : 48 লিঙ্গ : পুৰুষ	CFM1379824 ফটো উপলব্ধ	591 নাম : ৰসমি দেউৰী স্বামীৰ নাম: গোপাল দেউৰী ঘৰ নং : 8৬৪ বয়স : 43 লিঙ্গ : মহিলা	CFM1379835 ফটো উপলব্ধ
592 নাম : নেহা ৰানী দেউৰী পিতাৰ নাম: গোপাল দেউৰী ঘৰ নং : 464 বয়স : 20 লিঙ্গ : মহিলা	UUI0070318 ফটো উপলব্ধ	593 নাম : জয়ন্তী দাস স্বামীৰ নাম: ৰাজু ঘৰ নং : 8৬৫ বয়স : 60 লিঙ্গ : মহিলা	CFM1379857 ফটো উপলব্ধ	594 নাম : ৰাজু দাস পিতাৰ নাম: ধৰ্মেশ্বৰ দাস ঘৰ নং : 8৬৫ বয়স : 50 লিঙ্গ : পুৰুষ	CFM1379846 ফটো উপলব্ধ
595 নাম : হৰি কুমাৰ দাস পিতাৰ নাম: ৰাজু দাস ঘৰ নং : 465 বয়স : 31 লিঙ্গ : পুৰুষ	UUI0093229 ফটো উপলব্ধ	596 নাম : নাৰায়ণ মুছাহাৰী পিতাৰ নাম: ৰুণী ঘৰ নং : 8৬৬ বয়স : 66 লিঙ্গ : পুৰুষ	CFM1379868 ফটো উপলব্ধ	597 নাম : ৰাজো মুছাহাৰী স্বামীৰ নাম: নাৰায়ণ মুছাহাৰী ঘৰ নং : 8৬৬ বয়স : 56 লিঙ্গ : মহিলা	CFM1379879 ফটো উপলব্ধ
598 নাম : লোকেন মুছাহাৰী পিতাৰ নাম: নাৰায়ণ মুছাহাৰী ঘৰ নং : 8৬৬ বয়স : 38 লিঙ্গ : পুৰুষ	CFM1379880 ফটো উপলব্ধ	599 নাম : হাংমা বড়ো স্বামীৰ নাম: লোকেন মুছাহাৰী ঘৰ নং : 8৬৬ বয়স : 37 লিঙ্গ : মহিলা	CFM0144584 ফটো উপলব্ধ	600 নাম : বীৰেন লামা অন্যান্য: মনবাহাদুৰ লামা ঘৰ নং : 8৬৭ বয়স : 38 লিঙ্গ : পুৰুষ	CFM0096727 ফটো উপলব্ধ



601 নাম : চঞ্জা লামা স্বামীৰ নাম : নেমা লামা ঘৰ নং : 8৬৭ বয়স : 32 লিঙ্গ : মহিলা	CFM1381266 ফটো উপলব্ধ	602 নাম : দময়ন্তী লামা পিতাৰ নাম : নেমা লামা ঘৰ নং : 467 বয়স : 20 লিঙ্গ : মহিলা	UUI0126466 ফটো উপলব্ধ	603 নাম : মনবাহাদুৰ লামা পিতাৰ নাম : হৰ্ষবাহাদুৰ ঘৰ নং : 8৬৭ক বয়স : 70 লিঙ্গ : পুৰুষ	CFM1379904 ফটো উপলব্ধ
604 নাম : নেমা লামা পিতাৰ নাম : মনবাহাদুৰ ঘৰ নং : 8৬৭ক বয়স : 41 লিঙ্গ : পুৰুষ	CFM1379926 ফটো উপলব্ধ	605 নাম : পৰমান লামা পিতাৰ নাম : বাম সিং ঘৰ নং : 8৬৮ বয়স : 56 লিঙ্গ : পুৰুষ	CFM1379937 ফটো উপলব্ধ	606 নাম : গঙ্গা মায়ী লামা স্বামীৰ নাম : পৰমান লামা ঘৰ নং : 8৬৮ বয়স : 46 লিঙ্গ : মহিলা	CFM1379948 ফটো উপলব্ধ
S 607 নাম : নিৰু লামা স্বামীৰ নাম : পৰমান লামা ঘৰ নং : 8৬৮ বয়স : 32 লিঙ্গ : মহিলা	CFM0096735 ফটো উপলব্ধ	608 নাম : ৰবিৰাম লানা অন্যান্য : পৰমান লামা ঘৰ নং : 8৬৮ বয়স : 31 লিঙ্গ : পুৰুষ	CFM0096768 ফটো উপলব্ধ	609 নাম : পূজা লামা স্বামীৰ নাম : ৰবিৰাম লামা ঘৰ নং : 468 বয়স : 30 লিঙ্গ : মহিলা	UUI0137364 ফটো উপলব্ধ
610 নাম : বুদ্ধবীৰ লামা অন্যান্য : পৰমা লামা ঘৰ নং : 8৬৮ বয়স : 29 লিঙ্গ : পুৰুষ	CFM0096776 ফটো উপলব্ধ	S 611 নাম : হৰ্ষ বাহাদুৰ লামা পিতাৰ নাম : বীৰ বাহাদুৰ ঘৰ নং : 8৬৯ বয়স : 64 লিঙ্গ : পুৰুষ	CFM1379959 ফটো উপলব্ধ	612 নাম : দিল মায়ী লামা স্বামীৰ নাম : হৰ্ষ বাহাদুৰ ঘৰ নং : 8৬৯ বয়স : 60 লিঙ্গ : মহিলা	CFM1379960 ফটো উপলব্ধ
613 নাম : দাবামায়ী লামা পিতাৰ নাম : হৰ্ষ বাহাদুৰ ঘৰ নং : 8৬৯ বয়স : 45 লিঙ্গ : পুৰুষ	CFM1379993 ফটো উপলব্ধ	614 নাম : মঙ্গলে লামা পিতাৰ নাম : হৰ্ষ বাহাদুৰ ঘৰ নং : 8৬৯ বয়স : 42 লিঙ্গ : পুৰুষ	CFM1379971 ফটো উপলব্ধ	615 নাম : সুকুমায়ী লামা পিতাৰ নাম : হৰ্ষ বাহাদুৰ ঘৰ নং : 8৬৯ বয়স : 38 লিঙ্গ : মহিলা	CFM1379982 ফটো উপলব্ধ
616 নাম : মনকা মুছাহাৰী স্বামীৰ নাম : কমলেশ্বৰ ঘৰ নং : 8৭০ বয়স : 63 লিঙ্গ : মহিলা	CFM1380014 ফটো উপলব্ধ	617 নাম : পৰমান মুছাহাৰী পিতাৰ নাম : কমলেশ্বৰ ঘৰ নং : 8৭০ বয়স : 46 লিঙ্গ : পুৰুষ	CFM1380036 ফটো উপলব্ধ	618 নাম : মনোজ মুছাহাৰী পিতাৰ নাম : কমলেশ্বৰ ঘৰ নং : 8৭০ বয়স : 40 লিঙ্গ : পুৰুষ	CFM1380025 ফটো উপলব্ধ
619 নাম : মিথিংগাৰাণি মুছাহাৰী স্বামীৰ নাম : মনোজ মুছাহাৰী ঘৰ নং : 8৭০ বয়স : 33 লিঙ্গ : মহিলা	CFM1381277 ফটো উপলব্ধ	620 নাম : সাবিত্ৰী দেৱী পিতাৰ নাম : ঙ্গশ্বৰী ঘৰ নং : 8৭১ বয়স : 58 লিঙ্গ : মহিলা	CFM1380069 ফটো উপলব্ধ	621 নাম : দেব প্ৰসাদ শৰ্মা পিতাৰ নাম : ঙ্গশ্বৰী ঘৰ নং : 8৭১ বয়স : 45 লিঙ্গ : পুৰুষ	CFM1380047 ফটো উপলব্ধ
622 নাম : মইনা শৰ্মা স্বামীৰ নাম : দেব ঘৰ নং : 8৭১ বয়স : 42 লিঙ্গ : মহিলা	CFM1380058 ফটো উপলব্ধ	S 623 নাম : বিনা দেৱী স্বামীৰ নাম : দীপক অধিকাৰী ঘৰ নং : 8৭১ বয়স : 38 লিঙ্গ : মহিলা	CFM0097246 ফটো উপলব্ধ	624 নাম : মনিচা দেৱী পিতাৰ নাম : দেৱ শৰ্মা ঘৰ নং : 471 বয়স : 25 লিঙ্গ : মহিলা	CFM0357830 ফটো উপলব্ধ
625 নাম : চায়ী শৰ্মা পিতাৰ নাম : দেব শৰ্মা ঘৰ নং : 471 বয়স : 22 লিঙ্গ : মহিলা	CFM1284124 ফটো উপলব্ধ	626 নাম : কাইলি মায়ী লামা স্বামীৰ নাম : হৰ্ষ বাহাদুৰ ঘৰ নং : 8৭২ বয়স : 78 লিঙ্গ : মহিলা	CFM1380081 ফটো উপলব্ধ	627 নাম : সুকুমায়ী লামা পিতাৰ নাম : হৰ্ষ বাহাদুৰ ঘৰ নং : 8৭২ বয়স : 58 লিঙ্গ : মহিলা	CFM1380092 ফটো উপলব্ধ
628 নাম : ভীম লাল লামা পিতাৰ নাম : হৰ্ষ বাহাদুৰ ঘৰ নং : 8৭২ বয়স : 53 লিঙ্গ : পুৰুষ	CFM1380105 ফটো উপলব্ধ	S 629 নাম : প্ৰেম বাহাদুৰ লামা পিতাৰ নাম : হৰ্ষ বাহাদুৰ ঘৰ নং : 8৭৩ বয়স : 66 লিঙ্গ : পুৰুষ	CFM1380127 ফটো উপলব্ধ	630 নাম : ফুল কুমাৰী লামা স্বামীৰ নাম : প্ৰেম বাহাদুৰ লামা ঘৰ নং : 8৭৩ বয়স : 65 লিঙ্গ : মহিলা	CFM1380138 ফটো উপলব্ধ



631 নাম : মান সিং লামা পিতাৰ নাম: প্ৰেম বাহাদুৰ ঘৰ নং : 893 বয়স : 48 লিঙ্গ : পুৰুষ	CFM1380149 ফটো উপলব্ধ	632 নাম : কবিতা লামা স্বামীৰ নাম: মান সিং লামা ঘৰ নং : 893 বয়স : 40 লিঙ্গ : মহিলা	CFM1888240 ফটো উপলব্ধ	633 নাম : পদম বাহাদুৰ লামা পিতাৰ নাম: প্ৰেম বাহাদুৰ ঘৰ নং : 893 বয়স : 36 লিঙ্গ : পুৰুষ	CFM1380150 ফটো উপলব্ধ
634 নাম : চিমা লামা পিতাৰ নাম: প্ৰেম লামা ঘৰ নং : 893 বয়স : 34 লিঙ্গ : মহিলা	CFM1381302 ফটো উপলব্ধ	635 নাম : ইন্দ্ৰ বাহাদুৰ লামা পিতাৰ নাম: প্ৰেম বাহাদুৰ লামা ঘৰ নং : 893 বয়স : 30 লিঙ্গ : পুৰুষ	CFM1381288 ফটো উপলব্ধ	636 নাম : প্ৰিয়া লামা পিতাৰ নাম: প্ৰেম বাহাদুৰ লামা ঘৰ নং : 473 বয়স : 27 লিঙ্গ : মহিলা	UUI0038315 ফটো উপলব্ধ
637 নাম : ৰীমা লামা পিতাৰ নাম: প্ৰেম বাহাদুৰ লামা ঘৰ নং : 473 বয়স : 24 লিঙ্গ : মহিলা	UUI0038356 ফটো উপলব্ধ	638 নাম : পালমো লামা স্বামীৰ নাম: প্ৰেম বাহাদুৰ লামা ঘৰ নং : 893 বয়স : 54 লিঙ্গ : মহিলা	CFM1380172 ফটো উপলব্ধ	639 নাম : প্ৰেম বাহাদুৰ লামা পিতাৰ নাম: ৰামসিং ঘৰ নং : 893 বয়স : 48 লিঙ্গ : পুৰুষ	CFM1380161 ফটো উপলব্ধ
640 নাম : মীনা দত্ত স্বামীৰ নাম: অনিৰুদ্ধ ঘৰ নং : 895 বয়স : 70 লিঙ্গ : মহিলা	CFM1380194 ফটো উপলব্ধ	641 নাম : ন্যান্জ্যোতী দত্ত পিতাৰ নাম: অনিৰুদ্ধ ঘৰ নং : 895 বয়স : 36 লিঙ্গ : পুৰুষ	CFM1380207 ফটো উপলব্ধ	642 নাম : জিলিত মুচাহাৰী পিতাৰ নাম: অমল ঘৰ নং : 895 বয়স : 36 লিঙ্গ : পুৰুষ	CFM1380218 ফটো উপলব্ধ
643 নাম : অমল মুচাহাৰী পিতাৰ নাম: দাবাৰাম ঘৰ নং : 896 বয়স : 60 লিঙ্গ : পুৰুষ	CFM1380229 ফটো উপলব্ধ	644 নাম : মনোমতী নাৰ্জাৰী স্বামীৰ নাম: অমল মুচাহাৰী ঘৰ নং : 896 বয়স : 55 লিঙ্গ : মহিলা	CFM1380230 ফটো উপলব্ধ	645 নাম : বিৰাজ মুচাহাৰী পিতাৰ নাম: অমল মুচাহাৰী ঘৰ নং : 896 বয়স : 34 লিঙ্গ : পুৰুষ	CFM1888308 ফটো উপলব্ধ
646 নাম : সাবনা বসুমতাৰী পিতাৰ নাম: হৰ্জোয় বসুমতাৰী ঘৰ নং : 476 বয়স : 32 লিঙ্গ : মহিলা	HJL1717744 ফটো উপলব্ধ	647 নাম : ললিতা বসুমতাৰী স্বামীৰ নাম: আনন্দ বসুমতাৰী ঘৰ নং : 899 বয়স : 60 লিঙ্গ : মহিলা	CFM1380252 ফটো উপলব্ধ	648 নাম : জনাকি বসুমতাৰী স্বামীৰ নাম: আনন্দ কুমাৰ বসুমতাৰী ঘৰ নং : 899 বয়স : 51 লিঙ্গ : মহিলা	CFM1380263 ফটো উপলব্ধ
649 নাম : কপিল বসুমতাৰী পিতাৰ নাম: আনন্দ ঘৰ নং : 899 বয়স : 42 লিঙ্গ : পুৰুষ	CFM1380274 ফটো উপলব্ধ	650 নাম : উৎপল বসুমতাৰী পিতাৰ নাম: আনন্দ কুমাৰ বসুমতাৰী ঘৰ নং : 899 বয়স : 40 লিঙ্গ : পুৰুষ	CFM1380285 ফটো উপলব্ধ	651 নাম : সাৰদা বসুমতাৰী স্বামীৰ নাম: কপিল দেব বসুমতাৰী ঘৰ নং : 899 বয়স : 38 লিঙ্গ : মহিলা	CFM0097287 ফটো উপলব্ধ
652 নাম : লাহীৰাম বড়ো পিতাৰ নাম: নাৰায়ণ ঘৰ নং : 898 বয়স : 82 লিঙ্গ : পুৰুষ	CFM1380310 ফটো উপলব্ধ	653 নাম : শ্যামল ৰামছিয়াৰী পিতাৰ নাম: শ্ৰীলাহি ৰামছিয়াৰী ঘৰ নং : 898 বয়স : 49 লিঙ্গ : পুৰুষ	CFM1380332 ফটো উপলব্ধ	654 নাম : হাংমা ৰামছিয়াৰী স্বামীৰ নাম: শ্যামল ৰামছিয়াৰী ঘৰ নং : 898 বয়স : 45 লিঙ্গ : মহিলা	CFM1380343 ফটো উপলব্ধ
655 নাম : বুদ্ধ ৰাশ্চিআৰী পিতাৰ নাম: কাপৰ ৰাশ্চিআৰী ঘৰ নং : 899 বয়স : 46 লিঙ্গ : পুৰুষ	CFM1380398 ফটো উপলব্ধ	656 নাম : মনু ৰামছিয়াৰী পিতাৰ নাম: কাপৰ ঘৰ নং : 899 বয়স : 44 লিঙ্গ : পুৰুষ	CFM1380412 ফটো উপলব্ধ	657 নাম : পূৰ্ণিমা ৰামছিয়াৰী স্বামীৰ নাম: বুদ্ধ ৰামছিয়াৰী ঘৰ নং : 899 বয়স : 43 লিঙ্গ : মহিলা	CFM1380401 ফটো উপলব্ধ
658 নাম : চন্দ্ৰ ৰামছিয়াৰী পিতাৰ নাম: কাপৰ ঘৰ নং : 899 বয়স : 38 লিঙ্গ : পুৰুষ	CFM1380423 ফটো উপলব্ধ	659 নাম : ৰশ্মি ৰামছিয়াৰী স্বামীৰ নাম: মনু ৰামছিয়াৰী ঘৰ নং : 899 বয়স : 31 লিঙ্গ : মহিলা	CFM0147504 ফটো উপলব্ধ	660 নাম : দ্ৰুপতি ৰামছিয়াৰী স্বামীৰ নাম: অৰুণ ৰামছিয়াৰী ঘৰ নং : 480 বয়স : 55 লিঙ্গ : মহিলা	UUI0147140 ফটো উপলব্ধ



661 নাম : চম্পা ৰাশ্চিআৰী অন্যান্য: চাল বড়ো ঘৰ নং : 8৮০ বয়স : 38 লিঙ্গ : মহিলা	CFM0097816 ফটো উপলব্ধ	662 নাম : ধৰ্মেশ্বৰ ৰামছিয়াৰী পিতাৰ নাম: অৰুণ ঘৰ নং : 8৮০ বয়স : 36 লিঙ্গ : পুৰুষ	CFM1380445 ফটো উপলব্ধ	663 নাম : শনিৰাম ৰামছিয়াৰী পিতাৰ নাম: কপাৰ ঘৰ নং : 8৮১ বয়স : 56 লিঙ্গ : পুৰুষ	CFM1380456 ফটো উপলব্ধ
664 নাম : গোলাপী ৰামছিয়াৰী স্বামীৰ নাম: শনি ঘৰ নং : 8৮১ বয়স : 49 লিঙ্গ : মহিলা	CFM1380467 ফটো উপলব্ধ	S 665 নাম : কবিতা ৰামছিয়াৰী পিতাৰ নাম: শনি ৰামছিয়াৰী ঘৰ নং : 8৮১ বয়স : 31 লিঙ্গ : মহিলা	CFM1381313 ফটো উপলব্ধ	S 666 নাম : দলৌনী ৰামচিয়াৰী অন্যান্য: শনিৰাম ৰামচিয়াৰী ঘৰ নং : 8৮১ বয়স : 29 লিঙ্গ : মহিলা	CFM0097857 ফটো উপলব্ধ
667 নাম : মনোজ ৰামছিয়াৰী পিতাৰ নাম: কপাৰ ঘৰ নং : 8৮২ বয়স : 55 লিঙ্গ : পুৰুষ	CFM1380478 ফটো উপলব্ধ	668 নাম : আচাৰী ৰামছিয়াৰী স্বামীৰ নাম: মনোজ ঘৰ নং : 8৮২ বয়স : 54 লিঙ্গ : মহিলা	CFM1380489 ফটো উপলব্ধ	669 নাম : জৌংচাৰ ৰামছিয়াৰী পিতাৰ নাম: মনোজ ঘৰ নং : 482 বয়স : 35 লিঙ্গ : পুৰুষ	CFM1380490 ফটো উপলব্ধ
670 নাম : শ্বেমীসৱ ৰাশ্চিআৰী অন্যান্য: মনোজ ৰাশ্চিআৰী ঘৰ নং : 8৮২ বয়স : 35 লিঙ্গ : পুৰুষ	CFM0097865 ফটো উপলব্ধ	671 নাম : ৰহিলা ৰামছিয়াৰী পিতাৰ নাম: মনোজ ৰামছিয়াৰী ঘৰ নং : 8৮২ বয়স : 32 লিঙ্গ : মহিলা	CFM1381324 ফটো উপলব্ধ	672 নাম : সৰ্গম ৰামচিয়াৰী স্বামীৰ নাম: জৌংসাৰ ৰামচিয়াৰী ঘৰ নং : 8৮২ বয়স : 28 লিঙ্গ : মহিলা	CFM0366377 ফটো উপলব্ধ
S 673 নাম : গিৰিবালা ৰাশ্চিআৰী স্বামীৰ নাম: গজেন ঘৰ নং : 8৮৩ বয়স : 83 লিঙ্গ : মহিলা	CFM1380503 ফটো উপলব্ধ	674 নাম : নুপেন ৰামচিয়াৰী পিতাৰ নাম: গজেন ৰামচিয়াৰী ঘৰ নং : 8৮৩ বয়স : 48 লিঙ্গ : পুৰুষ	CFM1380514 ফটো উপলব্ধ	S 675 নাম : চানচুমাই ৰামছিয়াৰী পিতাৰ নাম: নিপেন ৰামছিয়াৰী ঘৰ নং : 8৮৩ বয়স : 33 লিঙ্গ : মহিলা	CFM1381335 ফটো উপলব্ধ
676 নাম : ভূমচাৰাঙ ৰামছিয়াৰী পিতাৰ নাম: নুপেন ৰামছিয়াৰী ঘৰ নং : 8৮৩ বয়স : 33 লিঙ্গ : পুৰুষ	CFM1381346 ফটো উপলব্ধ	677 নাম : জৌংচাৰ ব্ৰহ্ম পিতাৰ নাম: চলিহা ব্ৰহ্ম ঘৰ নং : 8৮৩ বয়স : 29 লিঙ্গ : পুৰুষ	CFM0097949 ফটো উপলব্ধ	678 নাম : দানচোৰাঙ ৰামছিয়াৰী পিতাৰ নাম: নুপেন ৰামচিয়াৰী ঘৰ নং : 8৮৩ বয়স : 29 লিঙ্গ : পুৰুষ	CFM0529545 ফটো উপলব্ধ
679 নাম : প্ৰিয়ংকা ব্ৰহ্ম পিতাৰ নাম: চলিহা ব্ৰহ্ম ঘৰ নং : 8৮৩ক বয়স : 29 লিঙ্গ : মহিলা	CFM0154153 ফটো উপলব্ধ	680 নাম : চলিহা ব্ৰহ্ম পিতাৰ নাম: সুৰেশ ঘৰ নং : 8৮৩ক বয়স : 56 লিঙ্গ : পুৰুষ	CFM1380547 ফটো উপলব্ধ	681 নাম : সবিতা ব্ৰহ্ম স্বামীৰ নাম: চলিহা ব্ৰহ্ম ঘৰ নং : 8৮৩ক বয়স : 46 লিঙ্গ : মহিলা	CFM1380558 ফটো উপলব্ধ
682 নাম : তিলোতমা কলিতা স্বামীৰ নাম: প্ৰসন্ন কলিতা ঘৰ নং : 51 বয়স : 51 লিঙ্গ : মহিলা	CFM0140582 ফটো উপলব্ধ	683 নাম : ৰবিৰাম বসুমতাৰী পিতাৰ নাম: হুলু বড়ো ঘৰ নং : 59 বয়স : 59 লিঙ্গ : পুৰুষ	CFM0147843 ফটো উপলব্ধ	684 নাম : তাৰিণী বসুমতাৰী স্বামীৰ নাম: ৰবিৰাম বড়ো ঘৰ নং : 54 বয়স : 54 লিঙ্গ : মহিলা	CFM0148064 ফটো উপলব্ধ
685 নাম : ৰাজ বসুমতাৰী পিতাৰ নাম: ৰবিৰাম বসুমতাৰী ঘৰ নং : 8৮৫ বয়স : 28 লিঙ্গ : পুৰুষ	CFM0142984 ফটো উপলব্ধ	686 নাম : প্ৰমদ চন্দ্ৰ বসুমতাৰী পিতাৰ নাম: লচেন বসুমতাৰী ঘৰ নং : 8৮৬ বয়স : 49 লিঙ্গ : পুৰুষ	CFM0153213 ফটো উপলব্ধ	687 নাম : গীতাৰানী বসুমতাৰী স্বামীৰ নাম: প্ৰমোদ বসুমতাৰী ঘৰ নং : 8৮৬ বয়স : 37 লিঙ্গ : মহিলা	CFM0153205 ফটো উপলব্ধ
688 নাম : ববিতা ৰামচিয়াৰী পিতাৰ নাম: মন্টু ৰামচিয়াৰী ঘৰ নং : 487 বয়স : 20 লিঙ্গ : মহিলা	UUI0134460 ফটো উপলব্ধ	689 নাম : জৌলাৰী বাংচিয়াৰী মাতৃৰ নাম: কামিনী বাংচিয়াৰী ঘৰ নং : 8৮৮ বয়স : 27 লিঙ্গ : পুৰুষ	CFM0203786 ফটো উপলব্ধ	S 690 নাম : নিশা ৰয় পিতাৰ নাম: অতুল চন্দ্ৰ ৰয় ঘৰ নং : 504 বয়স : 27 লিঙ্গ : মহিলা	CGJ0444059 ফটো উপলব্ধ



691 নাম : পুনম জয়চোৱাল স্বামীৰ নাম: বিশাল গুপ্তা ঘৰ নং : 516 বয়স : 33 লিঙ্গ : মহিলা	CFM0296707 ফটো উপলব্ধ	692 নাম : বিকাশ বৰ্মন পিতাৰ নাম: ধীৰেন বৰ্মন ঘৰ নং : 521 বয়স : 29 লিঙ্গ : পুৰুষ	UUI0044164 ফটো উপলব্ধ	693 নাম : বিপ্লব বৰ্মন পিতাৰ নাম: ধীৰেন বৰ্মন ঘৰ নং : 521 বয়স : 28 লিঙ্গ : পুৰুষ	UUI0044149 ফটো উপলব্ধ
694 নাম : চামখোৰ ব্ৰহ্ম পিতাৰ নাম: বিপুল ব্ৰহ্ম ঘৰ নং : 528 বয়স : 27 লিঙ্গ : পুৰুষ	CFM0206508 ফটো উপলব্ধ	695 নাম : আমান ব্ৰহ্ম পিতাৰ নাম: নিতুলাল ব্ৰহ্ম ঘৰ নং : 583 বয়স : 30 লিঙ্গ : পুৰুষ	CFM0207498 ফটো উপলব্ধ	696 নাম : ফাৰউমদাও ব্ৰহ্ম পিতাৰ নাম: অনিল ব্ৰহ্ম ঘৰ নং : 559 বয়স : 27 লিঙ্গ : পুৰুষ	CFM0208686 ফটো উপলব্ধ
697 নাম : টুইংকল বসুমতাকী পিতাৰ নাম: ছনজয় বসুমতাকী ঘৰ নং : 559 বয়স : 28 লিঙ্গ : মহিলা	CFM0508309 ফটো উপলব্ধ	698 নাম : মিথিচাৰ ব্ৰহ্ম পিতাৰ নাম: হামেদ ব্ৰহ্ম ঘৰ নং : 561 বয়স : 27 লিঙ্গ : পুৰুষ	CFM0209189 ফটো উপলব্ধ	699 নাম : বৰ্ণালী বসুমতাকী স্বামীৰ নাম: ৰাজু বসুমতাকী ঘৰ নং : 620 বয়স : 35 লিঙ্গ : মহিলা	CFM0522615 ফটো উপলব্ধ
700 নাম : প্ৰাজুল কুমাৰ ব্ৰহ্ম পিতাৰ নাম: বিপুল কুমাৰ ব্ৰহ্ম ঘৰ নং : 692 বয়স : 25 লিঙ্গ : পুৰুষ	CFM0286484 ফটো উপলব্ধ	701 নাম : যমুনা বৰো পিতাৰ নাম: উপেন বড়ো ঘৰ নং : 699 বয়স : 29 লিঙ্গ : মহিলা	CCF2070953 ফটো উপলব্ধ	702 নাম : ডেইটী বসুমতাকী পিতাৰ নাম: শংকৰ বসুমতাকী ঘৰ নং : 706 বয়স : 25 লিঙ্গ : মহিলা	CFM0423251 ফটো উপলব্ধ
703 নাম : মিন্ট পাঠক পিতাৰ নাম: গৌতম পাঠক ঘৰ নং : 786 বয়স : 28 লিঙ্গ : পুৰুষ	CFM0502054 ফটো উপলব্ধ	704 নাম : সঞ্জয় ৰয় পিতাৰ নাম: মনুথ ৰয় ঘৰ নং : 794 বয়স : 28 লিঙ্গ : পুৰুষ	CFM0334995 ফটো উপলব্ধ	705 নাম : শ্যামোন্টা দেব নাথ স্বামীৰ নাম: ৰাজু নাথ ঘৰ নং : 882 বয়স : 33 লিঙ্গ : মহিলা	CFM7184427 ফটো উপলব্ধ
706 নাম : অনামিকা ৰয় পিতাৰ নাম: ভাৰত ৰয় ঘৰ নং : 590,116 বয়স : 37 লিঙ্গ : মহিলা	UUI0031856 ফটো উপলব্ধ	707 নাম : দেবাংগু গয়াৰী পিতাৰ নাম: যোগেন গয়াৰী ঘৰ নং : আমবাৰী বয়স : 41 লিঙ্গ : পুৰুষ	UUI0133124 ফটো উপলব্ধ	708 নাম : ভনীতা ৰাভা পিতাৰ নাম: দেবজিত ৰাভা ঘৰ নং : আমবাৰী বয়স : 20 লিঙ্গ : মহিলা	UUI0089557 ফটো উপলব্ধ
709 নাম : বোনো বড়ো স্বামীৰ নাম: মৃদুল ব্ৰহ্ম ঘৰ নং : হাউচ নং 10 বয়স : 25 লিঙ্গ : মহিলা	CFM0421180 ফটো উপলব্ধ	710 নাম : বিষ্ণু নাথ মাতৃৰ নাম: চম্পা নাথ ঘৰ নং : ঘৰনং 297 বয়স : 23 লিঙ্গ : পুৰুষ	CFM0458380 ফটো উপলব্ধ	711 নাম : পূজা কলিতা পিতাৰ নাম: বসন্ত কলিতা ঘৰ নং : হাউচ নং 337 বয়স : 21 লিঙ্গ : মহিলা	CFM7163538 ফটো উপলব্ধ
712 নাম : দীপক সাহা পিতাৰ নাম: ৰমেশ সাহা ঘৰ নং : হাউচ নং 353 বয়স : 65 লিঙ্গ : পুৰুষ	CFM7163553 ফটো উপলব্ধ	S 713 নাম : দীপক সাহা পিতাৰ নাম: ৰমেশ সাহা ঘৰ নং : হাউচ নং 353 বয়স : 65 লিঙ্গ : পুৰুষ	CFM7166234 ফটো উপলব্ধ	714 নাম : পূজা সাহা পিতাৰ নাম: সুৰজ সাহা ঘৰ নং : হাউচ নং 353 বয়স : 21 লিঙ্গ : মহিলা	UUI0036962 ফটো উপলব্ধ
715 নাম : পৰ্ণিমা বিশ্বকৰ্মা স্বামীৰ নাম: প্ৰীতম বিশ্বকৰ্মা ঘৰ নং : না বয়স : 25 লিঙ্গ : মহিলা	UUI0093047 ফটো উপলব্ধ	716 নাম : প্ৰীতি ৰেখা ৰামচিয়াৰী পিতাৰ নাম: মনু ঘৰ নং : না বয়স : 23 লিঙ্গ : মহিলা	UUI0043927 ফটো উপলব্ধ	717 নাম : স্বপ্নসৰ বৰো পিতাৰ নাম: সাজন বৰো ঘৰ নং : না বয়স : 19 লিঙ্গ : পুৰুষ	UUI0088815 ফটো উপলব্ধ



718	1	UUJ0155564
নাম : শ্ৰীতি ঠাকুৰ পিতাৰ নাম: ললিত ঠাকুৰ ঘৰ নং : 452 বয়স : 22 লিঙ্গ : মহিলা		
ফটো উপলব্ধ		

719	1	UUJ0155945
নাম : অভিজিৎ সাহা পিতাৰ নাম: উত্তম সাহা ঘৰ নং : 353 বয়স : 25 লিঙ্গ : পুৰুষ		
ফটো উপলব্ধ		

720	1	UUJ0159657
নাম : ফুলমনি মিশ্ৰ পাঠক স্বামীৰ নাম: হৰেকৃষ্ণ পাঠক পাঠক ঘৰ নং : 404 বয়স : 27 লিঙ্গ : মহিলা		
ফটো উপলব্ধ		

721	1	UUJ0159806
নাম : পোন্ধী কলিতা কলিতা পিতাৰ নাম: দিলীপ কলিতা কলিতা ঘৰ নং : 415 বয়স : 19 লিঙ্গ : মহিলা		
ফটো উপলব্ধ		

722	1	UUJ0160655
নাম : কল্পনা বৰো কল্পনা পিতাৰ নাম: সগেন বড়ো সগেন ঘৰ নং : 429 বয়স : 19 লিঙ্গ : মহিলা		
ফটো উপলব্ধ		

723	1	UUJ0160994
নাম : সুমন বৰো সুমন পিতাৰ নাম: সগেন বৰো সগেন ঘৰ নং : 429 বয়স : 25 লিঙ্গ : পুৰুষ		
ফটো উপলব্ধ		

724	1	UUJ0161042
নাম : অংসাই বসুমতাৰী বসুমতাৰী মাতৃৰ নাম: কবিতা বসুমতাৰী বসুমতাৰী ঘৰ নং : 389 বয়স : 25 লিঙ্গ : পুৰুষ		
ফটো উপলব্ধ		

725	1	UUJ0161281
নাম : পল্লব নাথ পল্লব পিতাৰ নাম: ননীগোপাল নাথ ননীগোপাল ঘৰ নং : 385 বয়স : 21 লিঙ্গ : পুৰুষ		
ফটো উপলব্ধ		

726	1	UUJ0161471
নাম : ইলি বিশ্বকৰ্মা বিশ্বকৰ্মা মাতৃৰ নাম: লীলা বিশ্বকৰ্মা বিশ্বকৰ্মা ঘৰ নং : 358 বয়স : 27 লিঙ্গ : মহিলা		
ফটো উপলব্ধ		

727	1	UUJ0161489
নাম : বেণ্টু নাথ পণ্ডিত পণ্ডিত অন্যান্য: চম্পা নাথ নাথ ঘৰ নং : 369 বয়স : 56 লিঙ্গ : পুৰুষ		
ফটো উপলব্ধ		

728	1	UUJ0161810
নাম : সঞ্জয় দাস দাস পিতাৰ নাম: শৈলেন দাস দাস ঘৰ নং : 485 বয়স : 22 লিঙ্গ : পুৰুষ		
ফটো উপলব্ধ		

729	1	UUJ0163105
নাম : প্ৰিয়ংকা দাস প্ৰিয়ংকা পিতাৰ নাম: কন্দপ দাস দাস ঘৰ নং : 455 বয়স : 18 লিঙ্গ : মহিলা		
ফটো উপলব্ধ		

730	1	UUJ0177386
নাম : বৰষা দেব নাথ পিতাৰ নাম: শংকৰ দেৱনাথ ঘৰ নং : 385 বয়স : 21 লিঙ্গ : মহিলা		
ফটো উপলব্ধ		



731	1	UUI0198531
নাম : ধনঞ্জয় নাথ পিতাৰ নাম: জগদীশ নাথ ঘৰ নং : 321 বয়স : 18 লিঙ্গ : পুৰুষ		
ফটো উপলব্ধ		

732	1	UUI0202838
নাম : জ্যোতিসিতা শৰ্মা পিতাৰ নাম: দ্বিজেন্দ্র নাথ শৰ্মা ঘৰ নং : প্রযতে দ্বিজেন্দ্র নাথ শৰ্মা বয়স : 18 লিঙ্গ : মহিলা		
ফটো উপলব্ধ		

733	1	UUI0206383
নাম : কৃষ্ণ পাঠক পাঠক মাতৃৰ নাম: গোলাপী পাঠক পাঠক ঘৰ নং : 405 বয়স : 18 লিঙ্গ : পুৰুষ		
ফটো উপলব্ধ		

734	1	UUI0209577
নাম : অনামিকা বিশ্বকৰ্মা পিতাৰ নাম: প্রদীপ বিশ্বকৰ্মা ঘৰ নং : 358 বয়স : 20 লিঙ্গ : মহিলা		
ফটো উপলব্ধ		

ভোটাৰৰ সাৰাংশ

A) ভোটাৰৰ সংখ্যা

	তালিকাৰ প্ৰকাৰ	তালিকাৰ চিনাক্তকৰণ	ভোটাৰৰ সংখ্যা							
			পুৰুষ	মহিলা	৩য় লিঙ্গ	মুঠ				
I	মূল তালিকা	মূল তালিকা	বিশেষ সংশোধন, 2026 চনৰ পূৰ্বৰ 2025 চনৰ মূল তালিকাৰ লগত থকা সংযোজন সমূহ একত্ৰিতকৰণ কৰা তালিকা।				350	367	0	717
II	যোগ তালিকা	পৰিপূৰক 1	বিশেষ সংক্ষিপ্ত সংশোধন, 2026				6	7	0	13
		পৰিপূৰক 2	অনবিচ্ছিন্ন সংশোধন 2026				2	2	0	4
			মুঠ				8	9	0	17
III	বিয়োজন তালিকা	পৰিপূৰক 1	বিশেষ সংক্ষিপ্ত সংশোধন, 2026				23	38	0	61
		পৰিপূৰক 2	অনবিচ্ছিন্ন সংশোধন 2026				0	1	0	1
			মুঠ				23	39	0	62
IV	লিংগ ক্ষেত্ৰত পৰিবৰ্তনৰ বাবে পাৰ্থক্য					0	0	0	0	
এই সংশোধনৰ পিছত ভোটাৰ তালিকাত ভোটাৰৰ মুঠ সংখ্যা (I+II-III+IV)						335	337	0	672	

B) শুধৰনীৰ সংখ্যা

তালিকাৰ প্ৰকাৰ	তালিকাৰ চিনাক্তকৰণ	শুধৰনীৰ সংখ্যা
পৰিপূৰক 1	বিশেষ সংক্ষিপ্ত সংশোধন, 2026	1
পৰিপূৰক 2	অনবিচ্ছিন্ন সংশোধন 2026	0
	মুঠ	1

নিৰ্বাচক পঞ্জীয়ন বিষয়াৰ স্বাক্ষৰ

E-মূত, S-স্থানান্তৰিত/ বাসস্থান পৰিবৰ্তন, R-প্ৰতিলিপি, M-নিখোজ, Q-অযোগ্য