



ভোটাৰ তালিকা 2026 S03 অসম

বিধানসভা সমষ্টিৰ নম্বৰ, নাম আৰু সংৰক্ষণৰ স্থিতি : 42 - বাক্সা (অনুসূচিত জনজাতি)		খণ্ড নং : 119																			
এই বিধানসভা সমষ্টিত কোন সংসদীয় সমষ্টিৰ অন্তৰ্গত তাৰ নম্বৰ, নাম আৰু সংৰক্ষণ স্থিতি : 1 - কোকৰাঝাৰ (অনুসূচিত জনজাতি)																					
1. সংশোধনৰ বিৱৰণ																					
সংশোধনৰ বছৰ	2026	তালিকাৰ চিনাক্তকৰণ																			
ভিত্তি তাৰিখ	01-04-2026	বিশেষ সংশোধন, 2026 চনৰ পূৰ্বৰ 2025 চনৰ মূল তালিকাৰ লগত থকা সংযোজন সমূহ একত্ৰিতকৰণ কৰা তালিকা।																			
সংশোধনৰ প্ৰকাৰ	বিশেষ সংশোধন 2026																				
প্ৰকাশনৰ তাৰিখ	23-03-2026																				
2. খণ্ড আৰু ভোটগ্ৰহন কেন্দ্ৰৰ বিৱৰণ																					
খণ্ডৰ অন্তৰ্গত এলেকা সমূহৰ নম্বৰ আৰু নাম																					
1-বেলগুৰী পথাৰ	<table border="1" style="width: 100%; border-collapse: collapse;"> <tr> <td>মূল চহৰ/গাওঁ</td> <td>: মুছলপুৰ পৌৰসভা</td> </tr> <tr> <td>ৱাৰ্ড নং</td> <td>: ৱাৰ্ড নং ৮</td> </tr> <tr> <td>ডাকঘৰ</td> <td>: মুছলপুৰ</td> </tr> <tr> <td>পুলিচ থানা</td> <td>: মুছলপুৰ</td> </tr> <tr> <td>ব্লক</td> <td>: মুছলপুৰ পৌৰসভা</td> </tr> <tr> <td>ৰাজহ চক্ৰ</td> <td>: বাক্সা</td> </tr> <tr> <td>জিলা</td> <td>: বাক্সা</td> </tr> <tr> <td>পিনকোড</td> <td>: 781372</td> </tr> </table>					মূল চহৰ/গাওঁ	: মুছলপুৰ পৌৰসভা	ৱাৰ্ড নং	: ৱাৰ্ড নং ৮	ডাকঘৰ	: মুছলপুৰ	পুলিচ থানা	: মুছলপুৰ	ব্লক	: মুছলপুৰ পৌৰসভা	ৰাজহ চক্ৰ	: বাক্সা	জিলা	: বাক্সা	পিনকোড	: 781372
মূল চহৰ/গাওঁ	: মুছলপুৰ পৌৰসভা																				
ৱাৰ্ড নং	: ৱাৰ্ড নং ৮																				
ডাকঘৰ	: মুছলপুৰ																				
পুলিচ থানা	: মুছলপুৰ																				
ব্লক	: মুছলপুৰ পৌৰসভা																				
ৰাজহ চক্ৰ	: বাক্সা																				
জিলা	: বাক্সা																				
পিনকোড	: 781372																				
3. ভোটগ্ৰহন কেন্দ্ৰৰ বিৱৰণ																					
ভোটগ্ৰহন কেন্দ্ৰৰ নম্বৰ আৰু নাম :	ভোটগ্ৰহন কেন্দ্ৰৰ প্ৰকাৰ (পুৰুষ/মহিলা/সাধাৰণ)		সাধাৰন																		
119 - বেলগুৰী পথাৰ এম ই স্কুল (সোঁ শাখা)	খণ্ডৰ অন্তৰ্গত সহায়ক ভোটগ্ৰহন কেন্দ্ৰৰ সংখ্যা :		0																		
ভোটগ্ৰহন কেন্দ্ৰৰ ঠিকনা :																					
বেলগুৰী পথাৰ এম ই স্কুল, শ্ৰেণী নং ১, বেলগুৰী																					
4. ভোটাৰৰ সংখ্যা																					
আৰম্ভনি ক্ৰমিক নং	শেষ ক্ৰমিক নং	মুঠ ভোটাৰ																			
		পুৰুষ	মহিলা	৩য় লিঙ্গ	মুঠ																
1	982	454	466	0	920																

নিৰ্বাচক পঞ্জীয়ন বিষয়াৰ স্বাক্ষৰ



Nazri Naksha

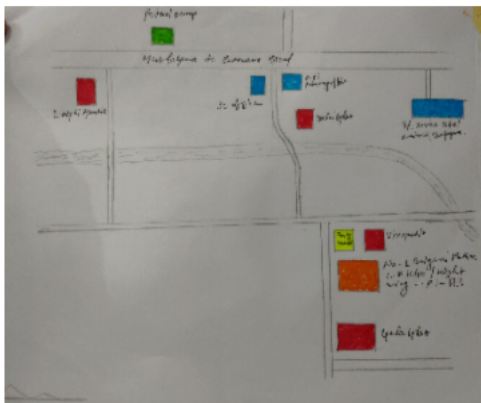

Google Map View



Polling Station Building Front View



ভোটগ্ৰহন কেন্দ্ৰৰ সন্মুখৰ দৃশ্য



Cad View

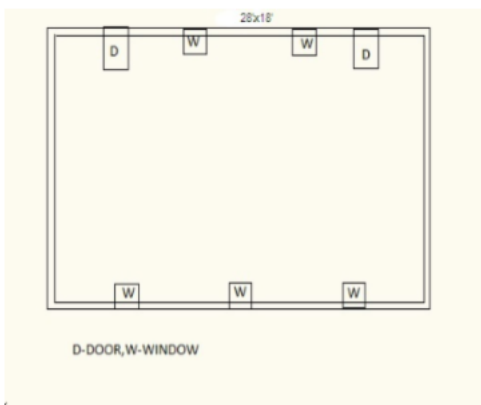

Key MAP View

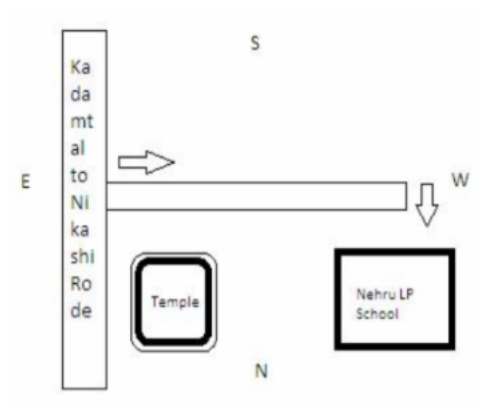



1 নাম : সুৰথ হালৈ পিতাৰ নাম: প্ৰাণকান্ত হালৈ ঘৰ নং : 0 বয়স : 43 লিঙ্গ : পুৰুষ	CFM0260703 ফটো উপলব্ধ	2 নাম : খুনমণি বৰ্মন স্বামীৰ নাম: বিশ্বজিৎ মেধি ঘৰ নং : 0 বয়স : 32 লিঙ্গ : মহিলা	CFM0259556 ফটো উপলব্ধ	3 নাম : মিজিং নাৰ্জাৰি পিতাৰ নাম: নিমল নাৰ্জাৰি ঘৰ নং : 0 বয়স : 29 লিঙ্গ : পুৰুষ	CFM1268929 ফটো উপলব্ধ
4 নাম : সুদীপ বৰগয়াৰী পিতাৰ নাম: সুভাশ বৰগয়াৰী ঘৰ নং : 0 বয়স : 26 লিঙ্গ : পুৰুষ	CFM0289793 ফটো উপলব্ধ	5 নাম : মালতী বড়ো পিতাৰ নাম: গঙ্গাৰাম বড়ো ঘৰ নং : 1 বয়স : 64 লিঙ্গ : মহিলা	UUI0150904 ফটো উপলব্ধ	6 নাম : সুমতী নাৰ্জাৰী পিতাৰ নাম: বৈকুণ্ঠ নাৰ্জাৰী ঘৰ নং : 1 বয়স : 37 লিঙ্গ : মহিলা	CFM7168818 ফটো উপলব্ধ
# 7 নাম : সংগীতা ডেকা স্বামীৰ নাম: অনীল কুমাৰ ডেকা ঘৰ নং : 1৯০ বয়স : 35 লিঙ্গ : মহিলা	CFM7168842 ফটো উপলব্ধ	8 নাম : ভিতালী দাস পিতাৰ নাম: নন্দেশ্বৰ সূত্ৰধৰ ঘৰ নং : 1 বয়স : 21 লিঙ্গ : মহিলা	CFM7171374 ফটো উপলব্ধ	9 নাম : ভানুমতী ব্ৰহ্ম পিতাৰ নাম: খগেশ্বৰ ব্ৰহ্ম ঘৰ নং : 3 বয়স : 24 লিঙ্গ : মহিলা	CFM0456830 ফটো উপলব্ধ
10 নাম : মুদুল ডেকা মাতৃৰ নাম: গংগা ডেকা ঘৰ নং : 05 বয়স : 40 লিঙ্গ : পুৰুষ	CFM1534685 ফটো উপলব্ধ	11 নাম : সঞ্জয় বড়ো পিতাৰ নাম: এলাৰাম বড়ো ঘৰ নং : 06 বয়স : 30 লিঙ্গ : পুৰুষ	CFM0252981 ফটো উপলব্ধ	12 নাম : গুণীন দত্ত পিতাৰ নাম: মহিপতি দত্ত ঘৰ নং : 08 বয়স : 46 লিঙ্গ : পুৰুষ	UUI0095091 ফটো উপলব্ধ
13 নাম : নিৰ্মলা মুছাহাৰী পিতাৰ নাম: মীল্টু বৰো ঘৰ নং : 12 বয়স : 52 লিঙ্গ : মহিলা	UUI0132308 ফটো উপলব্ধ	14 নাম : সঞ্জীৱ কুমাৰ ডেকা পিতাৰ নাম: চক্ৰধৰ ডেকা ঘৰ নং : ২০ বয়স : 33 লিঙ্গ : পুৰুষ	CFM1541873 ফটো উপলব্ধ	15 নাম : মিনতী বাস্কৰ পিতাৰ নাম: প্ৰাদিপ বাস্কৰ ঘৰ নং : 22 বয়স : 29 লিঙ্গ : মহিলা	CFM0354092 ফটো উপলব্ধ
16 নাম : চুবিন বড়ো পিতাৰ নাম: কান্দ্ৰা বড়ো ঘৰ নং : 23-অ বয়স : 43 লিঙ্গ : পুৰুষ	UUI0134536 ফটো উপলব্ধ	17 নাম : বীৰামনী ৰায় পিতাৰ নাম: হৰেশ্বৰ ৰায় ঘৰ নং : 27 বয়স : 22 লিঙ্গ : মহিলা	CFM1308923 ফটো উপলব্ধ	18 নাম : প্ৰাণজিৎ তালুকদাৰ মাতৃৰ নাম: প্ৰণিতা তালুকদাৰ ঘৰ নং : 28 বয়স : 27 লিঙ্গ : পুৰুষ	CFM0448282 ফটো উপলব্ধ
19 নাম : দৈমু ৱানি ব্ৰহ্ম পিতাৰ নাম: শিবচৰন ব্ৰহ্ম ঘৰ নং : 34 বয়স : 27 লিঙ্গ : মহিলা	CFM0357152 ফটো উপলব্ধ	20 নাম : নন্দিতা ৰায় স্বামীৰ নাম: সদানন্দ ৰায় ঘৰ নং : 39 বয়স : 35 লিঙ্গ : মহিলা	UUI0043406 ফটো উপলব্ধ	21 নাম : উৎপল ব্ৰহ্ম পিতাৰ নাম: কন্দা ব্ৰহ্ম ঘৰ নং : 42 বয়স : 27 লিঙ্গ : পুৰুষ	CFM0355297 ফটো উপলব্ধ
22 নাম : প্ৰিয়া ব্ৰহ্ম পিতাৰ নাম: কমলেশ্বৰ ব্ৰহ্ম ঘৰ নং : 51 বয়স : 27 লিঙ্গ : মহিলা	CFM7153513 ফটো উপলব্ধ	23 নাম : অশোক ব্ৰহ্ম পিতাৰ নাম: নন্দেশ্বৰ ব্ৰহ্ম ঘৰ নং : 51 বয়স : 26 লিঙ্গ : পুৰুষ	CFM0276733 ফটো উপলব্ধ	24 নাম : মৃণাল চৌধুৰী পিতাৰ নাম: খনিৰ চৌধুৰী ঘৰ নং : 52 বয়স : 19 লিঙ্গ : পুৰুষ	UUI0110791 ফটো উপলব্ধ
25 নাম : দীপজ্যোতি দাস পিতাৰ নাম: কন্দৰ্প দাস ঘৰ নং : 53 বয়স : 24 লিঙ্গ : পুৰুষ	CFM0323881 ফটো উপলব্ধ	26 নাম : অনপ ব্ৰহ্ম পিতাৰ নাম: বাৰেন ব্ৰহ্ম ঘৰ নং : 55 বয়স : 28 লিঙ্গ : পুৰুষ	CFM0504324 ফটো উপলব্ধ	27 নাম : গুণজীত মুদাহি পিতাৰ নাম: ভূমিধৰ দাস ঘৰ নং : 55 বয়স : 23 লিঙ্গ : পুৰুষ	UUI0107813 ফটো উপলব্ধ
28 নাম : প্ৰিট দাস পিতাৰ নাম: ভূমিধৰ দাস ঘৰ নং : 55 বয়স : 19 লিঙ্গ : পুৰুষ	UUI0127738 ফটো উপলব্ধ	29 নাম : ববিতা বড়য়া বসুমাতাৰি স্বামীৰ নাম: বীৰ্শ্বন বসুমাতাৰি ঘৰ নং : 57 বয়স : 34 লিঙ্গ : মহিলা	CFM0355214 ফটো উপলব্ধ	30 নাম : মনোজ বড়ো পিতাৰ নাম: নিপেন বড়ো ঘৰ নং : 60 বয়স : 27 লিঙ্গ : পুৰুষ	CFM0342766 ফটো উপলব্ধ



31 নাম : অজয় দাশ পিতাৰ নাম: নিপেন দাশ ঘৰ নং : 65 বয়স : 25 লিঙ্গ : পুৰুষ	CFM0537084 ফটো উপলব্ধ	32 নাম : বুপামনী বড়ো স্বামীৰ নাম: মনিম ব্ৰহ্ম ঘৰ নং : 66 বয়স : 31 লিঙ্গ : মহিলা	CFM0510768 ফটো উপলব্ধ	33 নাম : নযাজ্যোতী ব্ৰহ্ম পিতাৰ নাম: চন্দ্ৰ কান্ত ব্ৰহ্ম ঘৰ নং : 67 বয়স : 25 লিঙ্গ : পুৰুষ	CFM0542902 ফটো উপলব্ধ
34 নাম : বনজিলা বসুমতাৰী পিতাৰ নাম: কমল বড়ো ঘৰ নং : 71 বয়স : 35 লিঙ্গ : মহিলা	CFM0504290 ফটো উপলব্ধ	35 নাম : চন্দন বসুমতাৰী পিতাৰ নাম: কন্দু বসুমতাৰী ঘৰ নং : 71 বয়স : 23 লিঙ্গ : পুৰুষ	CFM7167778 ফটো উপলব্ধ	36 নাম : ৰাহুল ব্ৰহ্ম পিতাৰ নাম: মনেশ্বৰ ব্ৰহ্ম ঘৰ নং : 79 বয়স : 27 লিঙ্গ : পুৰুষ	CFM0268961 ফটো উপলব্ধ
37 নাম : বৃহ্মী ব্ৰহ্ম পিতাৰ নাম: অৰ্জুন ব্ৰহ্ম ঘৰ নং : 81 বয়স : 25 লিঙ্গ : মহিলা	CFM0542761 ফটো উপলব্ধ	38 নাম : পবন ব্ৰহ্ম পিতাৰ নাম: লোললো ব্ৰহ্ম ঘৰ নং : 83 বয়স : 25 লিঙ্গ : পুৰুষ	CFM0342212 ফটো উপলব্ধ	39 নাম : দৈজী বসুমতাৰী পিতাৰ নাম: বৰুণ কুমাৰ বসুমতাৰী ঘৰ নং : 87 বয়স : 23 লিঙ্গ : মহিলা	CFM0447524 ফটো উপলব্ধ
40 নাম : কনিকা দাশ কমল দাশ স্বামীৰ নাম: কমল দাশ ঘৰ নং : 90 বয়স : 27 লিঙ্গ : মহিলা	CFM1290287 ফটো উপলব্ধ	41 নাম : সস্বৰংগ ব্ৰহ্ম পিতাৰ নাম: বীনন্দা ব্ৰহ্ম ঘৰ নং : 91 বয়স : 26 লিঙ্গ : পুৰুষ	CFM0340059 ফটো উপলব্ধ	42 নাম : শংকৰ জ্যোতি বৰ্মন পিতাৰ নাম: শিৱ বাৰ্মন ঘৰ নং : 96 বয়স : 28 লিঙ্গ : পুৰুষ	GZH0802710 ফটো উপলব্ধ
43 নাম : বিদিপ কলিতা পিতাৰ নাম: নিকুঞ্জ কলিতা ঘৰ নং : 97 বয়স : 25 লিঙ্গ : পুৰুষ	CFM0354977 ফটো উপলব্ধ	44 নাম : মুন বোৰো পিতাৰ নাম: বাবুৰাম বোৰো ঘৰ নং : 98 বয়স : 28 লিঙ্গ : পুৰুষ	CFM0343186 ফটো উপলব্ধ	45 নাম : হীৰামনি দাস অন্যান্য: হিমাংশু সূত্ৰধৰ ঘৰ নং : 99 বয়স : 22 লিঙ্গ : মহিলা	CFM1262377 ফটো উপলব্ধ
46 নাম : মানসপ্ৰতীম পাটোৱাৰী পিতাৰ নাম: গৌতম পাটোৱাৰী ঘৰ নং : 100 বয়স : 24 লিঙ্গ : পুৰুষ	CFM0338970 ফটো উপলব্ধ	47 নাম : অৰিনাশ পাটোৱাৰী পিতাৰ নাম: কীৰ্ত্তি মোহন পাটোৱাৰী ঘৰ নং : 100 বয়স : 23 লিঙ্গ : পুৰুষ	CFM0436634 ফটো উপলব্ধ	48 নাম : তপন হালৈ পিতাৰ নাম: গিৰিছ হালৈ ঘৰ নং : 116 বয়স : 25 লিঙ্গ : পুৰুষ	CFM0359968 ফটো উপলব্ধ
49 নাম : হিমাঙ্কী হালৈ ডেকা স্বামীৰ নাম: ৰঞ্জন ডেকা ঘৰ নং : 120 বয়স : 27 লিঙ্গ : মহিলা	CFM1213701 ফটো উপলব্ধ	50 নাম : শান্তনু হালৈ পিতাৰ নাম: গনেশ হালৈ ঘৰ নং : 122 বয়স : 22 লিঙ্গ : পুৰুষ	CFM1269968 ফটো উপলব্ধ	51 নাম : পঞ্চমী দাস পিতাৰ নাম: ৰতন দাস ঘৰ নং : 144 বয়স : 21 লিঙ্গ : মহিলা	CFM7189061 ফটো উপলব্ধ
52 নাম : কনক সূত্ৰধৰ পিতাৰ নাম: প্ৰফুল্ল সূত্ৰধৰ ঘৰ নং : 145 বয়স : 26 লিঙ্গ : পুৰুষ	CFM0538389 ফটো উপলব্ধ	53 নাম : ভাস্কৰ জ্যোতি বৰ্মন পিতাৰ নাম: ৰত্নেশ্বৰ বৰ্মন ঘৰ নং : 148 বয়স : 31 লিঙ্গ : পুৰুষ	CFM0354332 ফটো উপলব্ধ	54 নাম : অমৰ জ্যোতি বৰ্মন পিতাৰ নাম: গৌলাপি বৰ্মন ঘৰ নং : 148 বয়স : 27 লিঙ্গ : পুৰুষ	CFM0357228 ফটো উপলব্ধ
55 নাম : ৰীমা বৰ্মন স্বামীৰ নাম: অমৰ জ্যোতি বৰ্মন ঘৰ নং : 148 বয়স : 25 লিঙ্গ : মহিলা	UUI0148924 ফটো উপলব্ধ	56 নাম : বনচাই ব্ৰহ্ম পিতাৰ নাম: ৰামদাস ব্ৰহ্ম ঘৰ নং : 152 বয়স : 25 লিঙ্গ : পুৰুষ	CFM0248278 ফটো উপলব্ধ	57 নাম : দ্বীপ জ্যোতি দাস পিতাৰ নাম: দুৰ্গেশ্বৰ হালৈ ঘৰ নং : 153 বয়স : 25 লিঙ্গ : পুৰুষ	CFM0372508 ফটো উপলব্ধ
58 নাম : কুড়ি ৰাম সূত্ৰধাৰ পিতাৰ নাম: গৱিলাল সূত্ৰধাৰ ঘৰ নং : 168 বয়স : 87 লিঙ্গ : পুৰুষ	CFM0324285 ফটো উপলব্ধ	S 59 নাম : মনিৰেন ব্ৰহ্ম পিতাৰ নাম: দিৰ্জেন ব্ৰহ্ম ঘৰ নং : 167 বয়স : 30 লিঙ্গ : পুৰুষ	CFM0507772 ফটো উপলব্ধ	60 নাম : ছৈলেন দাশ পিতাৰ নাম: কাৰ্তিক দাশ ঘৰ নং : 167 বয়স : 26 লিঙ্গ : পুৰুষ	CFM0537753 ফটো উপলব্ধ



# 61 নাম : চম্পা পাঠক স্বামীৰ নাম : দুৰ্গেশ্বৰ ঘৰ নং : ১৯০ ক বয়স : 40 লিঙ্গ : মহিলা	CFM0167189 ফটো উপলব্ধ	62 নাম : রুপা বোরো স্বামীৰ নাম : পবন বড়ো ঘৰ নং : 172 বয়স : 24 লিঙ্গ : মহিলা	CFM0341362 ফটো উপলব্ধ	63 নাম : সুশীলা সূত্ৰধৰ স্বামীৰ নাম : চিবেন সূত্ৰধৰ ঘৰ নং : ১৭৩ বয়স : 51 লিঙ্গ : মহিলা	CFM1253244 ফটো উপলব্ধ
64 নাম : সোনমণি খাটনিয়াৰ স্বামীৰ নাম : অচ্যুত খাটনিয়াৰ ঘৰ নং : ১৭৩ বয়স : 32 লিঙ্গ : মহিলা	CFM1145606 ফটো উপলব্ধ	65 নাম : প্রতিভা দাস পিতাৰ নাম : ৰতি কান্ত দাস ঘৰ নং : 178 বয়স : 29 লিঙ্গ : মহিলা	CFM0338848 ফটো উপলব্ধ	S2 66 নাম : জমিতা হালৈ মদাহী স্বামীৰ নাম : কলজিত মদাহী ঘৰ নং : 178 বয়স : 22 লিঙ্গ : মহিলা	UUI0021022 ফটো উপলব্ধ
67 নাম : লক্ষেশ্বৰ হালৈ পিতাৰ নাম : খগেশ্বৰ হালৈ ঘৰ নং : 179 বয়স : 49 লিঙ্গ : পুৰুষ	CFM0461582 ফটো উপলব্ধ	68 নাম : ঘনিতা ডেকা হালৈ স্বামীৰ নাম : লক্ষেশ্বৰ হালৈ ঘৰ নং : 179 বয়স : 38 লিঙ্গ : মহিলা	CFM0461715 ফটো উপলব্ধ	69 নাম : দীপজ্যোতি দাস পিতাৰ নাম : সুনীল দাস ঘৰ নং : 180 বয়স : 24 লিঙ্গ : পুৰুষ	CFM0360966 ফটো উপলব্ধ
70 নাম : মাইকন ডেকা স্বামীৰ নাম : বলোৰাম ঘৰ নং : ১৮১ বয়স : 78 লিঙ্গ : মহিলা	CFM1534618 ফটো উপলব্ধ	71 নাম : ৰবি ৰাম ব্ৰহ্ম পিতাৰ নাম : হাজাৰ সিং ব্ৰহ্ম ঘৰ নং : 181 বয়স : 58 লিঙ্গ : পুৰুষ	CFM1534641 ফটো উপলব্ধ	E 72 নাম : হিতেশ ডেকা পিতাৰ নাম : বলো ঘৰ নং : ১৮১ বয়স : 57 লিঙ্গ : পুৰুষ	CFM1534572 ফটো উপলব্ধ
73 নাম : ভাগেশ্বৰী ডেকা স্বামীৰ নাম : অতুল ঘৰ নং : ১৮১ বয়স : 53 লিঙ্গ : মহিলা	CFM1534561 ফটো উপলব্ধ	74 নাম : কান্তেশ্বৰ ডেকা পিতাৰ নাম : বলো ঘৰ নং : ১৮১ বয়স : 51 লিঙ্গ : পুৰুষ	CFM1534694 ফটো উপলব্ধ	75 নাম : সৰজ ডেকা স্বামীৰ নাম : হিতেশ ঘৰ নং : ১৮১ বয়স : 50 লিঙ্গ : মহিলা	CFM1534583 ফটো উপলব্ধ
76 নাম : ৰেন ব্ৰহ্ম স্বামীৰ নাম : ৰবিৰাম ব্ৰহ্ম ব্ৰহ্ম ঘৰ নং : 181 বয়স : 50 লিঙ্গ : মহিলা	CFM1534652 ফটো উপলব্ধ	77 নাম : মালিকা ডেকা স্বামীৰ নাম : কান্তেশ্বৰ ডেকা ঘৰ নং : ১৮১ বয়স : 40 লিঙ্গ : মহিলা	CFM1534607 ফটো উপলব্ধ	78 নাম : চমাইনা নাৰ্জাৰী স্বামীৰ নাম : মণেশ বসুমতাৰী ঘৰ নং : 181 বয়স : 32 লিঙ্গ : মহিলা	CFM0348813 ফটো উপলব্ধ
79 নাম : মানসী ডেকা পিতাৰ নাম : অতুল ডেকা ঘৰ নং : ১৮১ বয়স : 29 লিঙ্গ : মহিলা	CFM0170399 ফটো উপলব্ধ	80 নাম : নীলকমল ডেকা পিতাৰ নাম : হিতেশ ডেকা ঘৰ নং : ১৮১ বয়স : 25 লিঙ্গ : পুৰুষ	CFM0494153 ফটো উপলব্ধ	81 নাম : ফাগুনী ব্ৰহ্ম পিতাৰ নাম : ৰবি ৰাম ব্ৰহ্ম ঘৰ নং : 181 বয়স : 19 লিঙ্গ : মহিলা	UUI0094557 ফটো উপলব্ধ
82 নাম : ৰেণু ডেকা স্বামীৰ নাম : গংগা ঘৰ নং : ১৮৩ বয়স : 56 লিঙ্গ : মহিলা	CFM1534674 ফটো উপলব্ধ	83 নাম : ললিতা দেকা স্বামীৰ নাম : মুদুল দেকা ঘৰ নং : ১৮৩ বয়স : 42 লিঙ্গ : মহিলা	CFM1905277 ফটো উপলব্ধ	84 নাম : গজেন ডেকা পিতাৰ নাম : গংগা ডেকা ঘৰ নং : ১৮৩ বয়স : 33 লিঙ্গ : পুৰুষ	CFM1541759 ফটো উপলব্ধ
85 নাম : দিপাক্ষৰ ডেকা মাতৃৰ নাম : ভবানী ডেকা ঘৰ নং : 183 বয়স : 25 লিঙ্গ : পুৰুষ	CFM0293134 ফটো উপলব্ধ	86 নাম : খনি ডেকা অন্যান্য : খিৰেন ডেকা ঘৰ নং : 183 বয়স : 24 লিঙ্গ : পুৰুষ	CFM0420794 ফটো উপলব্ধ	87 নাম : মুকুণ্ড চৌধুৰী মাতৃৰ নাম : দময়ন্তী চৌধুৰী ঘৰ নং : ১৮৪ বয়স : 58 লিঙ্গ : পুৰুষ	CFM1534710 ফটো উপলব্ধ
88 নাম : ভবেন চৌধুৰী মাতৃৰ নাম : দময়ন্তী চৌধুৰী ঘৰ নং : ১৮৪ বয়স : 56 লিঙ্গ : পুৰুষ	CFM1534721 ফটো উপলব্ধ	89 নাম : ৰবিন চৌধুৰী পিতাৰ নাম : ধনেশ্বৰ চৌধুৰী ঘৰ নং : 184 বয়স : 52 লিঙ্গ : পুৰুষ	UUI0059378 ফটো উপলব্ধ	90 নাম : হিমা দাস চৌধুৰী স্বামীৰ নাম : ধৰনী চৌধুৰী ঘৰ নং : ১৮৪ বয়স : 42 লিঙ্গ : মহিলা	CFM1534732 ফটো উপলব্ধ



91 নাম : প্ৰনীতা চৌধুৰী স্বামীৰ নাম: মুকুন্দ চৌধুৰী ঘৰ নং : 1৮৪ বয়স : 40 লিঙ্গ : মহিলা	CFM1534765 ফটো উপলব্ধ	92 নাম : স্নিতা দাস স্বামীৰ নাম: ববিন চৌধুৰী ঘৰ নং : 184 বয়স : 31 লিঙ্গ : মহিলা	UUI0059360 ফটো উপলব্ধ	93 নাম : ৰাজেশ বড়ো পিতাৰ নাম: নিলাধৰ বড়ো ঘৰ নং : 184 বয়স : 24 লিঙ্গ : পুৰুষ	CFM0355172 ফটো উপলব্ধ
94 নাম : লীনা চৌধুৰী পিতাৰ নাম: ভবেন চৌধুৰী ঘৰ নং : 184 বয়স : 21 লিঙ্গ : মহিলা	UUI0022772 ফটো উপলব্ধ	95 নাম : গীতমনি চৌধুৰী স্বামীৰ নাম: দিপক ঘৰ নং : 1৮৫ বয়স : 40 লিঙ্গ : মহিলা	CFM1534798 ফটো উপলব্ধ	96 নাম : গীতম চৌধুৰী পিতাৰ নাম: দিপক চৌধুৰী ঘৰ নং : 1৮৫ বয়স : 24 লিঙ্গ : পুৰুষ	CFM0370080 ফটো উপলব্ধ
97 নাম : তৰালী চৌধুৰী পিতাৰ নাম: দীপক চৌধুৰী ঘৰ নং : 185 বয়স : 20 লিঙ্গ : মহিলা	UUI0023051 ফটো উপলব্ধ	98 নাম : সোনমণী দাস স্বামীৰ নাম: দীপক দাস ঘৰ নং : 1৮৬ বয়স : 41 লিঙ্গ : মহিলা	CFM1905459 ফটো উপলব্ধ	99 নাম : যামিনী ডেকা স্বামীৰ নাম: ঘনাকান্ত ঘৰ নং : 66 বয়স : 66 লিঙ্গ : মহিলা	CFM1534823 ফটো উপলব্ধ
100 নাম : সুৰথ কুমাৰ ডেকা স্বামীৰ নাম: ঘনাকান্ত ডেকা ঘৰ নং : 1৮৭ বয়স : 39 লিঙ্গ : পুৰুষ	CFM1534867 ফটো উপলব্ধ	101 নাম : কবিতা বৰ্মন স্বামীৰ নাম: সুৰথ কুমাৰ ডেকা ঘৰ নং : 1৮৭ বয়স : 38 লিঙ্গ : মহিলা	CFM1542003 ফটো উপলব্ধ	102 নাম : বিকাশ দাস পিতাৰ নাম: মংলা দাস ঘৰ নং : 187 বয়স : 37 লিঙ্গ : পুৰুষ	CFM0360750 ফটো উপলব্ধ
103 নাম : সীমাতী দাস স্বামীৰ নাম: বিকাশ দাস ঘৰ নং : 187 বয়স : 29 লিঙ্গ : মহিলা	CFM0361410 ফটো উপলব্ধ	104 নাম : ইষ্টৰমোণী দাস পিতাৰ নাম: ধিৰেন দাস ঘৰ নং : 187 বয়স : 27 লিঙ্গ : মহিলা	CFM0453019 ফটো উপলব্ধ	105 নাম : উদ্ধৱ তামুলী পিতাৰ নাম: কন্দৰ্প ঘৰ নং : 1৮৭ক বয়স : 49 লিঙ্গ : পুৰুষ	CFM1534878 ফটো উপলব্ধ
106 নাম : মনি তামুলী স্বামীৰ নাম: উদ্ধৱ তামুলী ঘৰ নং : 1৮৭ক বয়স : 43 লিঙ্গ : মহিলা	CFM1534889 ফটো উপলব্ধ	107 নাম : সনাতন দাস পিতাৰ নাম: পূৰ্ণৰাম দাস ঘৰ নং : 1৮৮ বয়স : 53 লিঙ্গ : পুৰুষ	CFM1534890 ফটো উপলব্ধ	108 নাম : অনিমা দাস স্বামীৰ নাম: সনাতন দাস ঘৰ নং : 1৮৮ বয়স : 50 লিঙ্গ : মহিলা	CFM1534903 ফটো উপলব্ধ
109 নাম : প্ৰদীপ ডেকা মাতৃৰ নাম: শুচিলা ঘৰ নং : 1৯০ বয়স : 48 লিঙ্গ : পুৰুষ	CFM1534958 ফটো উপলব্ধ	110 নাম : অনিল কুমাৰ ডেকা মাতৃৰ নাম: শুচিলা ঘৰ নং : 1৯০ বয়স : 43 লিঙ্গ : পুৰুষ	CFM1534969 ফটো উপলব্ধ	111 নাম : ভনীতা ডেকা স্বামীৰ নাম: প্ৰদীপ ঘৰ নং : 1৯০ বয়স : 39 লিঙ্গ : মহিলা	CFM1534981 ফটো উপলব্ধ
112 নাম : দুৰ্গেশ্বৰ পাঠক পিতাৰ নাম: মাধবচন্দ্ৰ ঘৰ নং : 1৯০ক বয়স : 46 লিঙ্গ : পুৰুষ	CFM1534992 ফটো উপলব্ধ	E 113 নাম : চন্দন পাঠক পিতাৰ নাম: মাধবচন্দ্ৰ ঘৰ নং : 1৯০ক বয়স : 42 লিঙ্গ : পুৰুষ	CFM1535008 ফটো উপলব্ধ	114 নাম : উত্তৰা দাস স্বামীৰ নাম: পূৰ্ণৰাম ঘৰ নং : 1৯১ বয়স : 73 লিঙ্গ : মহিলা	CFM1535099 ফটো উপলব্ধ
115 নাম : চন্দ্ৰধৰ দাস পিতাৰ নাম: পূৰ্ণৰাম ঘৰ নং : 1৯১ বয়স : 46 লিঙ্গ : পুৰুষ	CFM1535042 ফটো উপলব্ধ	116 নাম : জয়াৰানী দাস স্বামীৰ নাম: মনোৰঞ্জন দাস ঘৰ নং : 1৯১ বয়স : 45 লিঙ্গ : মহিলা	CFM1535031 ফটো উপলব্ধ	117 নাম : জৰি দাস স্বামীৰ নাম: চন্দ্ৰধৰ দাস ঘৰ নং : 1৯১ বয়স : 37 লিঙ্গ : মহিলা	CFM1905517 ফটো উপলব্ধ
118 নাম : কনমণি দাস মাতৃৰ নাম: জয়াৰানী দাস ঘৰ নং : 191 বয়স : 25 লিঙ্গ : পুৰুষ	CFM7187438 ফটো উপলব্ধ	119 নাম : চক্ৰধৰ পিতাৰ নাম: ৰাজীন ঘৰ নং : 1৯২ বয়স : 64 লিঙ্গ : পুৰুষ	CFM1535053 ফটো উপলব্ধ	120 নাম : প্ৰতিমা হালৈ স্বামীৰ নাম: দিপক হালৈ ঘৰ নং : 1৯২ বয়স : 44 লিঙ্গ : মহিলা	CFM1535100 ফটো উপলব্ধ



121 নাম : কামাল হালৈ পিতাৰ নাম: চক্ৰধৰ ঘৰ নং : ১৯২ বয়স : 38 লিঙ্গ : পুৰুষ	CFM1535122 ফটো উপলব্ধ	122 নাম : উদ্ধব কুমাৰ দাস পিতাৰ নাম: চক্ৰধৰ ঘৰ নং : ১৯২ বয়স : 35 লিঙ্গ : পুৰুষ	CFM1535086 ফটো উপলব্ধ	123 নাম : সৰলা হালৈ স্বামীৰ নাম: কমল ঘৰ নং : ১৯২ বয়স : 33 লিঙ্গ : মহিলা	CFM1535111 ফটো উপলব্ধ
124 নাম : পূজা দাস পিতাৰ নাম: দীপক ডেকা ঘৰ নং : 192 বয়স : 20 লিঙ্গ : মহিলা	UUI0024356 ফটো উপলব্ধ	125 নাম : অলকা বয় স্বামীৰ নাম: পবিন ঘৰ নং : ১৯৩ বয়স : 63 লিঙ্গ : মহিলা	CFM1535133 ফটো উপলব্ধ	126 নাম : গিটুমণী বয় স্বামীৰ নাম: উৎপল বয় ঘৰ নং : ১৯৩ বয়স : 41 লিঙ্গ : মহিলা	CFM1905211 ফটো উপলব্ধ
R2 127 নাম : জেউতী দাস স্বামীৰ নাম: বিনয় বয় ঘৰ নং : 193 বয়স : 32 লিঙ্গ : মহিলা	UUI0026575 ফটো উপলব্ধ	128 নাম : জেউতী দাস স্বামীৰ নাম: বিনয় বায় ঘৰ নং : 193 বয়স : 32 লিঙ্গ : মহিলা	UUI0098772 ফটো উপলব্ধ	129 নাম : বিনয় বয় মাতৃৰ নাম: অলকা বয় ঘৰ নং : ১৯৩ বয়স : 29 লিঙ্গ : পুৰুষ	CFM1535155 ফটো উপলব্ধ
S 130 নাম : দীপামনি বয় পিতাৰ নাম: ভবেন বয় ঘৰ নং : ১৯৪ বয়স : 32 লিঙ্গ : মহিলা	CFM1541997 ফটো উপলব্ধ	131 নাম : মিতুল বয় পিতাৰ নাম: ভবেন বায় বয় ঘৰ নং : 194 ক বয়স : 32 লিঙ্গ : পুৰুষ	CFM0290965 ফটো উপলব্ধ	132 নাম : ভবেন্দ্র বয় পিতাৰ নাম: মলোৰাম বয় ঘৰ নং : ১৯৪ ক বয়স : 65 লিঙ্গ : পুৰুষ	CFM1535202 ফটো উপলব্ধ
133 নাম : সুনীলা বয় স্বামীৰ নাম: ভবেন ঘৰ নং : ১৯৪ ক বয়স : 54 লিঙ্গ : মহিলা	CFM1535213 ফটো উপলব্ধ	134 নাম : মাহিন্দী বয় স্বামীৰ নাম: অৰুন ঘৰ নং : ১৯৫ বয়স : 73 লিঙ্গ : মহিলা	CFM1535235 ফটো উপলব্ধ	135 নাম : উদয় বয় পিতাৰ নাম: অৰুন ঘৰ নং : ১৯৫ বয়স : 44 লিঙ্গ : পুৰুষ	CFM1535279 ফটো উপলব্ধ
136 নাম : মহেশ বয় পিতাৰ নাম: অৰুন ঘৰ নং : ১৯৫ বয়স : 42 লিঙ্গ : পুৰুষ	CFM1535280 ফটো উপলব্ধ	137 নাম : পম্পি বয় স্বামীৰ নাম: মহেশ বয় ঘৰ নং : ১৯৫ বয়স : 33 লিঙ্গ : মহিলা	CFM1542161 ফটো উপলব্ধ	138 নাম : সৰস্বতী বয় স্বামীৰ নাম: উদয় বয় ঘৰ নং : ১৯৫ বয়স : 27 লিঙ্গ : মহিলা	CFM0517649 ফটো উপলব্ধ
139 নাম : দক্ষিণা দাস স্বামীৰ নাম: মথুৰ বয় ঘৰ নং : ১৯৬ বয়স : 47 লিঙ্গ : মহিলা	CFM1535326 ফটো উপলব্ধ	140 নাম : মৌচুমী বায় পিতাৰ নাম: মথুৰা বায় ঘৰ নং : 196 বয়স : 27 লিঙ্গ : মহিলা	CFM0538488 ফটো উপলব্ধ	141 নাম : জ্যোতিৰ্ময় বায় পিতাৰ নাম: মথুৰ বয় ঘৰ নং : 196 বয়স : 22 লিঙ্গ : পুৰুষ	CFM1268713 ফটো উপলব্ধ
E 142 নাম : ধৰনী পাঠক পিতাৰ নাম: লোহিত ঘৰ নং : ১৯৭ বয়স : 58 লিঙ্গ : পুৰুষ	CFM1535348 ফটো উপলব্ধ	143 নাম : কনিকা পাঠক স্বামীৰ নাম: ধৰনী ঘৰ নং : ১৯৭ বয়স : 48 লিঙ্গ : মহিলা	CFM1535359 ফটো উপলব্ধ	144 নাম : ত্ৰৈলোক্য পাঠক পিতাৰ নাম: ধৰণি পাঠক ঘৰ নং : 197 বয়স : 30 লিঙ্গ : পুৰুষ	CFM1123017 ফটো উপলব্ধ
145 নাম : পুষ্পাঞ্জলি কলিতা স্বামীৰ নাম: ত্ৰৈলোক্য ঘৰ নং : 197 বয়স : 26 লিঙ্গ : মহিলা	CFM1204510 ফটো উপলব্ধ	146 নাম : ধনজিৎ দাস পিতাৰ নাম: ধৰণি দাস ঘৰ নং : 197 বয়স : 23 লিঙ্গ : পুৰুষ	CFM0460998 ফটো উপলব্ধ	147 নাম : ফুলেন হালৈ পিতাৰ নাম: উপিন ঘৰ নং : ১৯৮ বয়স : 64 লিঙ্গ : পুৰুষ	CFM1535371 ফটো উপলব্ধ
148 নাম : বঘুনাথ হালৈ পিতাৰ নাম: উপিন ঘৰ নং : ১৯৮ বয়স : 58 লিঙ্গ : পুৰুষ	CFM1535393 ফটো উপলব্ধ	149 নাম : নিৰ হালৈ স্বামীৰ নাম: বঘুনাথ হালৈ ঘৰ নং : ১৯৮ বয়স : 43 লিঙ্গ : মহিলা	CFM1535406 ফটো উপলব্ধ	150 নাম : বমেন দাস পিতাৰ নাম: ফুলেন হালৈ ঘৰ নং : ১৯৮ বয়স : 35 লিঙ্গ : পুৰুষ	CFM1905686 ফটো উপলব্ধ



151 নাম : অমলা দাশ স্বামীৰ নাম : ৰমেশ দাশ ঘৰ নং : 198 বয়স : 32 লিঙ্গ : মহিলা	CFM0537738 ফটো উপলব্ধ	152 নাম : বিষ্ণু দাস পিতাৰ নাম : ৰঘু দাস ঘৰ নং : 198 বয়স : 22 লিঙ্গ : পুৰুষ	CFM1303239 ফটো উপলব্ধ	153 নাম : ৰাজেন হালৈ পিতাৰ নাম : উপেন ঘৰ নং : 155 বয়স : 56 লিঙ্গ : পুৰুষ	CFM1535428 ফটো উপলব্ধ
154 নাম : হেমেদ দাস পিতাৰ নাম : ৰাজেন হালৈ ঘৰ নং : 155 বয়স : 33 লিঙ্গ : পুৰুষ	CFM1535440 ফটো উপলব্ধ	155 নাম : মমী বৰুৱা দাস স্বামীৰ নাম : হেমেদ দাস ঘৰ নং : 155 বয়স : 31 লিঙ্গ : মহিলা	CFM1905608 ফটো উপলব্ধ	156 নাম : প্ৰদীপ খাটনিয়াৰ পিতাৰ নাম : প্ৰসন্ন ঘৰ নং : 200 বয়স : 46 লিঙ্গ : পুৰুষ	CFM1535473 ফটো উপলব্ধ
157 নাম : মনিকা খাটনিয়াৰ স্বামীৰ নাম : প্ৰদীপ খাটনিয়াৰ ঘৰ নং : 200 বয়স : 40 লিঙ্গ : মহিলা	CFM1535484 ফটো উপলব্ধ	158 নাম : উত্তৰা খাটনিয়াৰ স্বামীৰ নাম : হুমেশ্বৰ ঘৰ নং : 201 বয়স : 66 লিঙ্গ : মহিলা	CFM1535495 ফটো উপলব্ধ	159 নাম : মিনু খাটনিয়াৰ পিতাৰ নাম : ৰপক ঘৰ নং : 201 বয়স : 35 লিঙ্গ : মহিলা	CFM1535520 ফটো উপলব্ধ
160 নাম : অনন্ত খাটনিয়াৰ পিতাৰ নাম : মহিৰাম খাটনিয়াৰ ঘৰ নং : 202 বয়স : 70 লিঙ্গ : পুৰুষ	CFM1535586 ফটো উপলব্ধ	161 নাম : জয়ন্তী খাটনিয়াৰ স্বামীৰ নাম : ধীৰেন ঘৰ নং : 202 বয়স : 58 লিঙ্গ : মহিলা	CFM1535542 ফটো উপলব্ধ	162 নাম : মঞ্জু খাটনিয়াৰ মাতৃৰ নাম : জয়ন্তী খাটনিয়াৰ ঘৰ নং : 202 বয়স : 43 লিঙ্গ : মহিলা	CFM1535553 ফটো উপলব্ধ
163 নাম : তপন খাটনিয়াৰ মাতৃৰ নাম : জয়ন্তী খাটনিয়াৰ ঘৰ নং : 202 বয়স : 41 লিঙ্গ : পুৰুষ	CFM1535564 ফটো উপলব্ধ	164 নাম : হেমন্ত খাটনিয়াৰ মাতৃৰ নাম : ধীৰেন খাটনিয়াৰ ঘৰ নং : 202 বয়স : 39 লিঙ্গ : পুৰুষ	CFM1535575 ফটো উপলব্ধ	165 নাম : জিত্তি খাটনিয়াৰ স্বামীৰ নাম : তপন ঘৰ নং : 202 বয়স : 34 লিঙ্গ : মহিলা	CFM1535531 ফটো উপলব্ধ
166 নাম : দময়ন্তী খাটনিয়াৰ স্বামীৰ নাম : কামেশ্বৰ ঘৰ নং : 203 বয়স : 68 লিঙ্গ : মহিলা	CFM1535600 ফটো উপলব্ধ	167 নাম : নুপেন খাটনিয়াৰ পিতাৰ নাম : কামেশ্বৰ ঘৰ নং : 203 বয়স : 42 লিঙ্গ : পুৰুষ	CFM1535611 ফটো উপলব্ধ	168 নাম : নিলিমা খাটনিয়াৰ স্বামীৰ নাম : নুপেন খাটনিয়াৰ ঘৰ নং : 203 বয়স : 40 লিঙ্গ : মহিলা	CFM1535622 ফটো উপলব্ধ
169 নাম : অচ্যুত খাটনিয়াৰ পিতাৰ নাম : কামেশ্বৰ খাটনিয়াৰ ঘৰ নং : 203 বয়স : 37 লিঙ্গ : পুৰুষ	CFM1535633 ফটো উপলব্ধ	170 নাম : দিপ্জাতী খাটনিয়া পিতাৰ নাম : নুপেন খাটনিয়াৰ ঘৰ নং : 203 বয়স : 24 লিঙ্গ : পুৰুষ	UUI0024869 ফটো উপলব্ধ	171 নাম : ভান চৌধুৰী স্বামীৰ নাম : অনিন্দ ঘৰ নং : 208 বয়স : 75 লিঙ্গ : মহিলা	CFM1535644 ফটো উপলব্ধ
172 নাম : হৰিশ দাস পিতাৰ নাম : আনন্দ ঘৰ নং : 208 বয়স : 37 লিঙ্গ : পুৰুষ	CFM1535655 ফটো উপলব্ধ	173 নাম : কিশোৰ সূত্ৰধৰ পিতাৰ নাম : নাৰায়ন সূত্ৰধৰ ঘৰ নং : 204 বয়স : 27 লিঙ্গ : পুৰুষ	UUI0024877 ফটো উপলব্ধ	174 নাম : বসন্ত দাস পিতাৰ নাম : ৰামনাথ ঘৰ নং : 205 বয়স : 58 লিঙ্গ : পুৰুষ	CFM1535666 ফটো উপলব্ধ
175 নাম : ৰেনু দাস স্বামীৰ নাম : বসন্ত দাস ঘৰ নং : 205 বয়স : 50 লিঙ্গ : মহিলা	CFM1535677 ফটো উপলব্ধ	176 নাম : প্ৰাঞ্জল দাস পিতাৰ নাম : বসন্ত দাস ঘৰ নং : 205 বয়স : 36 লিঙ্গ : পুৰুষ	CFM1541817 ফটো উপলব্ধ	177 নাম : বিকাশ দাস পিতাৰ নাম : দামোদৰ দাস ঘৰ নং : 205 বয়স : 28 লিঙ্গ : পুৰুষ	CFM0231308 ফটো উপলব্ধ
178 নাম : টুটমনি দাস পিতাৰ নাম : দামোদৰ দাস ঘৰ নং : 205 বয়স : 21 লিঙ্গ : মহিলা	UUI0022871 ফটো উপলব্ধ	179 নাম : মানস দাস পিতাৰ নাম : দামোদৰ দাস ঘৰ নং : 205 ক বয়স : 26 লিঙ্গ : পুৰুষ	CFM0493916 ফটো উপলব্ধ	180 নাম : দামোদৰ দাস পিতাৰ নাম : ৰাম নাথ দাস ঘৰ নং : 205ক বয়স : 53 লিঙ্গ : পুৰুষ	CFM1535688 ফটো উপলব্ধ



181 নাম : চম্পাবতী দাস স্বামীৰ নাম : দামোদৰ দাস ঘৰ নং : ২০৫ক বয়স : 43 লিঙ্গ : মহিলা	CFM1535699 ফটো উপলব্ধ	182 নাম : অমৰেন্দ্ৰ ডেকা পিতাৰ নাম : উপেন্দ্ৰ ঘৰ নং : ২০৬ বয়স : 71 লিঙ্গ : পুৰুষ	CFM1535702 ফটো উপলব্ধ	183 নাম : মাকনী ডেকা স্বামীৰ নাম : অমৰেন্দ্ৰ ঘৰ নং : ২০৬ বয়স : 61 লিঙ্গ : মহিলা	CFM1535713 ফটো উপলব্ধ
184 নাম : গৌতম ডেকা পিতাৰ নাম : অমৰেন্দ্ৰ ঘৰ নং : ২০৬ বয়স : 43 লিঙ্গ : পুৰুষ	CFM1535724 ফটো উপলব্ধ	185 নাম : প্ৰনয় ডেকা পিতাৰ নাম : অমৰেন্দ্ৰ ঘৰ নং : ২০৬ বয়স : 41 লিঙ্গ : পুৰুষ	CFM1535735 ফটো উপলব্ধ	186 নাম : দিপান্বিতা ডেকা স্বামীৰ নাম : গৌতম ডেকা ঘৰ নং : ২০৬ বয়স : 33 লিঙ্গ : মহিলা	CFM0490888 ফটো উপলব্ধ
187 নাম : হৰেশ্বৰ চৌধুৰী পিতাৰ নাম : সৰ্বেশ্বৰ ঘৰ নং : ২০৭ বয়স : 66 লিঙ্গ : পুৰুষ	CFM1535768 ফটো উপলব্ধ	188 নাম : নাৰায়ন চৌধুৰী পিতাৰ নাম : হৰেশ্বৰ ঘৰ নং : ২০৭ বয়স : 41 লিঙ্গ : পুৰুষ	CFM1535780 ফটো উপলব্ধ	189 নাম : জোনালী চৌধুৰী স্বামীৰ নাম : নাৰায়ন ঘৰ নং : ২০৭ বয়স : 40 লিঙ্গ : মহিলা	CFM1535804 ফটো উপলব্ধ
190 নাম : শকুন্তলা দাস স্বামীৰ নাম : নিৰাৰন ঘৰ নং : ২০৯ বয়স : 50 লিঙ্গ : মহিলা	CFM1535826 ফটো উপলব্ধ	191 নাম : ববিতা দাস স্বামীৰ নাম : অনিল দাস ঘৰ নং : ২০৯ বয়স : 49 লিঙ্গ : মহিলা	CFM0514877 ফটো উপলব্ধ	192 নাম : দিপালী দাস স্বামীৰ নাম : তৰুন ঘৰ নং : ২০৯ বয়স : 48 লিঙ্গ : মহিলা	CFM1535848 ফটো উপলব্ধ
193 নাম : কমল দাস পিতাৰ নাম : মদন ঘৰ নং : ২০৯ বয়স : 48 লিঙ্গ : পুৰুষ	CFM1535860 ফটো উপলব্ধ	194 নাম : বশিষ্ঠ দাস পিতাৰ নাম : মদন ঘৰ নং : ২০৯ বয়স : 46 লিঙ্গ : মহিলা	CFM1535871 ফটো উপলব্ধ	195 নাম : চানক্য দাস পিতাৰ নাম : নিৰাৰন দাস ঘৰ নং : ২০৯ বয়স : 30 লিঙ্গ : পুৰুষ	CFM1905766 ফটো উপলব্ধ
196 নাম : প্ৰনৱ দাস পিতাৰ নাম : নিৰাৰন দাস ঘৰ নং : 209 বয়স : 27 লিঙ্গ : পুৰুষ	CFM0360107 ফটো উপলব্ধ	197 নাম : কৰবী দাস পিতাৰ নাম : তৰুণ দাস ঘৰ নং : 209 বয়স : 22 লিঙ্গ : মহিলা	CFM1262617 ফটো উপলব্ধ	E 198 নাম : হৰধৰ পাঠক মাতৃৰ নাম : অকনী ঘৰ নং : ২১০ বয়স : 73 লিঙ্গ : পুৰুষ	CFM1535917 ফটো উপলব্ধ
E 199 নাম : ক্ষীৰদা পাঠক স্বামীৰ নাম : হৰধৰ ঘৰ নং : ২১০ বয়স : 66 লিঙ্গ : মহিলা	CFM1535928 ফটো উপলব্ধ	200 নাম : হৰকান্ত ডেকা মাতৃৰ নাম : অকনী ঘৰ নং : ২১০ বয়স : 54 লিঙ্গ : পুৰুষ	CFM1535951 ফটো উপলব্ধ	E 201 নাম : ভুবনেশ্বৰ ডেকা মাতৃৰ নাম : মহেন্দ্ৰ ডেকা ঘৰ নং : ২১০ বয়স : 51 লিঙ্গ : পুৰুষ	CFM1535962 ফটো উপলব্ধ
202 নাম : উষা ডেকা স্বামীৰ নাম : ভুবনেশ্বৰ ঘৰ নং : ২১০ বয়স : 46 লিঙ্গ : মহিলা	CFM1535973 ফটো উপলব্ধ	203 নাম : গুণজিত পাঠক পিতাৰ নাম : হৰধৰ ঘৰ নং : ২১০ বয়স : 39 লিঙ্গ : পুৰুষ	CFM1536001 ফটো উপলব্ধ	204 নাম : গিতিকা ডেকা স্বামীৰ নাম : হৰকান্ত ঘৰ নং : ২১০ বয়স : 36 লিঙ্গ : মহিলা	CFM1536023 ফটো উপলব্ধ
205 নাম : অংকুৰ পাঠক পিতাৰ নাম : হৰধৰ পাঠক ঘৰ নং : ২১০ বয়স : 30 লিঙ্গ : পুৰুষ	CFM0054445 ফটো উপলব্ধ	206 নাম : ধনজিৎ ডেকা পিতাৰ নাম : ভুবনেশ্বৰ ডেকা ঘৰ নং : ২১০ বয়স : 29 লিঙ্গ : পুৰুষ	CFM0054478 ফটো উপলব্ধ	207 নাম : মুগাংক ডেকা পিতাৰ নাম : ভুবনেশ্বৰ ডেকা ঘৰ নং : 210 বয়স : 24 লিঙ্গ : পুৰুষ	CFM1284363 ফটো উপলব্ধ
208 নাম : কৌশিক ডেকা পিতাৰ নাম : হৰকান্ত ডেকা ঘৰ নং : 210 বয়স : 19 লিঙ্গ : পুৰুষ	UUI0124362 ফটো উপলব্ধ	209 নাম : শোভাৰাম বড়ো পিতাৰ নাম : লেডাই ঘৰ নং : ২১১ বয়স : 67 লিঙ্গ : পুৰুষ	CFM1536034 ফটো উপলব্ধ	210 নাম : বাৰ্জেশ বৰো পিতাৰ নাম : শোভাৰাম ঘৰ নং : ২১১ বয়স : 46 লিঙ্গ : পুৰুষ	CFM1536045 ফটো উপলব্ধ



211 নাম : মদুল বড়ো পিতাৰ নাম: শোভাৰাম ঘৰ নং : ২১১ বয়স : 42 লিঙ্গ : পুৰুষ	CFM1536067 ফটো উপলব্ধ	212 নাম : বিনালী বড়ো স্বামীৰ নাম: ৰাজেশ বড়ো ঘৰ নং : ২১১ বয়স : 42 লিঙ্গ : মহিলা	CFM1536056 ফটো উপলব্ধ	213 নাম : ৰঞ্জ বড়ো স্বামীৰ নাম: মদুল বড়ো ঘৰ নং : ২১১ বয়স : 38 লিঙ্গ : মহিলা	CFM1536078 ফটো উপলব্ধ
214 নাম : মংগীতা পাঠক স্বামীৰ নাম: গুণজিউ পাঠক ঘৰ নং : ২১১ বয়স : 30 লিঙ্গ : মহিলা	CFM0054627 ফটো উপলব্ধ	215 নাম : প্ৰশান্ত বড়ো পিতাৰ নাম: ৰাজেশ বড়ো ঘৰ নং : 211 বয়স : 23 লিঙ্গ : পুৰুষ	CFM1163989 ফটো উপলব্ধ	216 নাম : হাবিলা বড়ো পিতাৰ নাম: মদুল বড়ো ঘৰ নং : 211 বয়স : 22 লিঙ্গ : মহিলা	CFM1247253 ফটো উপলব্ধ
217 নাম : জয়মল বসুমতাৰী মাতৃৰ নাম: নেনচী বসুমতাৰী ঘৰ নং : ২১২ বয়স : 56 লিঙ্গ : পুৰুষ	CFM1536114 ফটো উপলব্ধ	218 নাম : গোলাপী বসুমতাৰী স্বামীৰ নাম: জয়মল ঘৰ নং : ২১২ বয়স : 48 লিঙ্গ : মহিলা	CFM1536125 ফটো উপলব্ধ	S 219 নাম : মিনা বসুমতাৰী মাতৃৰ নাম: নেনচী ঘৰ নং : ২১২ বয়স : ৪৭ লিঙ্গ : মহিলা	CFM1536206 ফটো উপলব্ধ
S 220 নাম : ভিবিিকা বসুমতাৰী পিতাৰ নাম: জয়মল ঘৰ নং : ২১২ বয়স : 29 লিঙ্গ : মহিলা	CFM0177907 ফটো উপলব্ধ	S 221 নাম : মোছুমী বসুমতাৰী পিতাৰ নাম: ৰঞ্জিত বসুমতাৰী ঘৰ নং : ২১২ বয়স : 28 লিঙ্গ : মহিলা	CFM0471169 ফটো উপলব্ধ	S 222 নাম : নিতা বসুমতাৰী পিতাৰ নাম: প্ৰবীৰ বসুমতাৰী ঘৰ নং : ২১২ বয়স : 27 লিঙ্গ : মহিলা	CFM0537936 ফটো উপলব্ধ
223 নাম : কহিমা বসুমতাৰী পিতাৰ নাম: ধনীৰাম বসুমতাৰী ঘৰ নং : 212 বয়স : 26 লিঙ্গ : মহিলা	CFM0291864 ফটো উপলব্ধ	224 নাম : সজিৎ বসুমতাৰী পিতাৰ নাম: জয়মল বসুমতাৰী ঘৰ নং : ২১২ বয়স : 25 লিঙ্গ : পুৰুষ	CFM0488478 ফটো উপলব্ধ	225 নাম : দৈত্থন বসুমতাৰী পিতাৰ নাম: ৰঞ্জিত বসুমতাৰী ঘৰ নং : ২১২ বয়স : 24 লিঙ্গ : পুৰুষ	CFM0513226 ফটো উপলব্ধ
226 নাম : পদ্মিনী বসুমতাৰী পিতাৰ নাম: প্ৰবীৰ বসুমতাৰী ঘৰ নং : 212ঘ বয়স : 21 লিঙ্গ : মহিলা	UUI0026526 ফটো উপলব্ধ	227 নাম : সম্ৰাট বসুমতাৰী পিতাৰ নাম: ধনীৰাম বসুমতাৰী ঘৰ নং : 212 বয়স : 24 লিঙ্গ : পুৰুষ	CFM1151729 ফটো উপলব্ধ	228 নাম : ৰঞ্জিত বসুমতাৰী মাতৃৰ নাম: নেনচী বসুমতাৰী ঘৰ নং : ২১২ক বয়স : 53 লিঙ্গ : পুৰুষ	CFM1536136 ফটো উপলব্ধ
229 নাম : ধনীৰাম বসুমতাৰী মাতৃৰ নাম: নেনচী ঘৰ নং : ২১২খ বয়স : 50 লিঙ্গ : পুৰুষ	CFM1536158 ফটো উপলব্ধ	230 নাম : মনীৰাম বসুমতাৰী মাতৃৰ নাম: নেনচী ঘৰ নং : ২১২গ বয়স : 48 লিঙ্গ : পুৰুষ	CFM1536170 ফটো উপলব্ধ	231 নাম : ৰঞ্জিতা বসুমতাৰী স্বামীৰ নাম: ৰঞ্জিত বসুমতাৰী ঘৰ নং : ২১২ক বয়স : 46 লিঙ্গ : মহিলা	CFM1536147 ফটো উপলব্ধ
232 নাম : ৰৌচন বসুমতাৰী স্বামীৰ নাম: ধনীৰাম ঘৰ নং : ২১২খ বয়স : 44 লিঙ্গ : মহিলা	CFM1536169 ফটো উপলব্ধ	233 নাম : প্ৰবীৰ বসুমতাৰী মাতৃৰ নাম: নেনচী বসুমতাৰী ঘৰ নং : ২১২ঘ বয়স : 43 লিঙ্গ : পুৰুষ	CFM1536192 ফটো উপলব্ধ	234 নাম : ৰেখা বসুমতাৰী স্বামীৰ নাম: মনীৰাম বসুমতাৰী ঘৰ নং : ২১২গ বয়স : 42 লিঙ্গ : মহিলা	CFM1536181 ফটো উপলব্ধ
235 নাম : সুমিত্ৰা বসুমতাৰী স্বামীৰ নাম: প্ৰবীৰ বসুমতাৰী ঘৰ নং : ২১২ঘ বয়স : 38 লিঙ্গ : মহিলা	CFM1536205 ফটো উপলব্ধ	S 236 নাম : ইৰানী বসুমতাৰী পিতাৰ নাম: ধনীৰাম ঘৰ নং : ২১২খ বয়স : 29 লিঙ্গ : মহিলা	CFM0177899 ফটো উপলব্ধ	E 237 নাম : খগেন্দ্ৰনাথ হালৈ পিতাৰ নাম: পুস্প ঘৰ নং : ২১৩ বয়স : ৪২ লিঙ্গ : পুৰুষ	CFM1536227 ফটো উপলব্ধ
238 নাম : উৰ্মিলা হালৈ স্বামীৰ নাম: খগেন্দ্ৰ ঘৰ নং : ২১৩ বয়স : 63 লিঙ্গ : মহিলা	CFM1536238 ফটো উপলব্ধ	S 239 নাম : শিখাৰানী দাস পিতাৰ নাম: ৰম্যকান্ত ঘৰ নং : ২১৩ বয়স : 43 লিঙ্গ : মহিলা	CFM1536283 ফটো উপলব্ধ	240 নাম : গোপাল কুমাৰ পিতাৰ নাম: খগেন্দ্ৰ নাথ দাস ঘৰ নং : ২১৩ বয়স : 43 লিঙ্গ : পুৰুষ	CFM1536249 ফটো উপলব্ধ



241 নাম : বৰ্ণালী টালকদাৰ স্বামীৰ নাম : গোপাল কুমাৰ দাস ঘৰ নং : ২২৩ বয়স : 39 লিঙ্গ : মহিলা	CFM1536318 ফটো উপলব্ধ	242 নাম : দেবশীষ দাস পিতাৰ নাম : বমাকান্ত ঘৰ নং : ২২৩ বয়স : 37 লিঙ্গ : পুৰুষ	CFM1536307 ফটো উপলব্ধ	R 243 নাম : বিংকমণী বৰ্মন স্বামীৰ নাম : উৎপল দাস ঘৰ নং : ২১৪ বয়স : 37 লিঙ্গ : মহিলা	CFM0358440 ফটো উপলব্ধ
244 নাম : ভাস্কৰজ্যোতি দাস পিতাৰ নাম : খগেন্দ্ৰ নাথ দাস ঘৰ নং : ২২৩ বয়স : 36 লিঙ্গ : পুৰুষ	CFM1536329 ফটো উপলব্ধ	245 নাম : উত পল দাস পিতাৰ নাম : খগেন্দ্ৰ ঘৰ নং : ২২৩ বয়স : 36 লিঙ্গ : পুৰুষ	CFM1536250 ফটো উপলব্ধ	246 নাম : কৰবী দাস স্বামীৰ নাম : ভাস্কৰ জ্যোতি দাস ঘৰ নং : ২১৩ বয়স : 33 লিঙ্গ : মহিলা	CFM1289834 ফটো উপলব্ধ
247 নাম : মানন হালৈ স্বামীৰ নাম : উদয় ঘৰ নং : ২১৪ বয়স : 66 লিঙ্গ : মহিলা	CFM1536330 ফটো উপলব্ধ	E 248 নাম : বসন্ত কুমাৰ হালৈ পিতাৰ নাম : খগেশ্বৰ ঘৰ নং : ২১৪ বয়স : 64 লিঙ্গ : পুৰুষ	CFM1536341 ফটো উপলব্ধ	249 নাম : বেনকা দাস হালৈ স্বামীৰ নাম : বসন্ত কুমাৰ হালৈ ঘৰ নং : ২১৪ বয়স : 60 লিঙ্গ : মহিলা	CFM1536352 ফটো উপলব্ধ
250 নাম : ধনজিত হালৈ পিতাৰ নাম : বসন্ত ঘৰ নং : ২১৪ বয়স : 36 লিঙ্গ : পুৰুষ	CFM1536363 ফটো উপলব্ধ	251 নাম : ধনঞ্জয় হালৈ পিতাৰ নাম : বসন্ত হালৈ ঘৰ নং : ২১৪ বয়স : 33 লিঙ্গ : পুৰুষ	CFM1536374 ফটো উপলব্ধ	252 নাম : বীতা হালৈ স্বামীৰ নাম : ধনজিত হালৈ ঘৰ নং : ২১৪ বয়স : 32 লিঙ্গ : মহিলা	CFM0292508 ফটো উপলব্ধ
253 নাম : ছয়নিকা পাঠক স্বামীৰ নাম : ধনঞ্জয় হালৈ ঘৰ নং : ২১৪ বয়স : 27 লিঙ্গ : মহিলা	CFM0363184 ফটো উপলব্ধ	254 নাম : অলকজ্যোতি হালৈ পিতাৰ নাম : দুৰ্গেশ্বৰ হালৈ ঘৰ নং : ২১৪ বয়স : 23 লিঙ্গ : পুৰুষ	UU10026583 ফটো উপলব্ধ	255 নাম : দুৰ্গেশ্বৰ হালৈ পিতাৰ নাম : খগেশ্বৰ হালৈ ঘৰ নং : ২১৪ বয়স : 58 লিঙ্গ : পুৰুষ	CFM1536385 ফটো উপলব্ধ
256 নাম : বেনকা হালৈ স্বামীৰ নাম : দুৰ্গেশ্বৰ হালৈ ঘৰ নং : ২১৪ বয়স : 46 লিঙ্গ : মহিলা	CFM1536396 ফটো উপলব্ধ	257 নাম : হৰিণী দাস স্বামীৰ নাম : বত্ৰেশ্বৰ ঘৰ নং : ২১৫ বয়স : 76 লিঙ্গ : মহিলা	CFM1536409 ফটো উপলব্ধ	258 নাম : গোকুল দাস মাতৃৰ নাম : হৰিণী দাস ঘৰ নং : ২১৫ বয়স : 56 লিঙ্গ : পুৰুষ	CFM1536410 ফটো উপলব্ধ
259 নাম : সাবিত্ৰী দাস স্বামীৰ নাম : গোকুল ঘৰ নং : ২১৫ বয়স : 50 লিঙ্গ : মহিলা	CFM1536421 ফটো উপলব্ধ	260 নাম : বানেশ্বৰ দাস মাতৃৰ নাম : হৰিণী দাস ঘৰ নং : ২১৫ বয়স : 47 লিঙ্গ : পুৰুষ	CFM1536432 ফটো উপলব্ধ	261 নাম : তপন দাস মাতৃৰ নাম : হৰিণী দাস ঘৰ নং : ২১৫ বয়স : 44 লিঙ্গ : পুৰুষ	CFM1536454 ফটো উপলব্ধ
262 নাম : মৰমি দাস স্বামীৰ নাম : বানেশ্বৰ দাস ঘৰ নং : ২১৫ বয়স : 40 লিঙ্গ : মহিলা	CFM1536443 ফটো উপলব্ধ	263 নাম : বশিা দাস স্বামীৰ নাম : তপন দাস ঘৰ নং : ২১৫ বয়স : 37 লিঙ্গ : মহিলা	CFM1536465 ফটো উপলব্ধ	264 নাম : নব দাস মাতৃৰ নাম : হৰিণী ঘৰ নং : ২১৫ বয়স : 37 লিঙ্গ : পুৰুষ	CFM1536476 ফটো উপলব্ধ
265 নাম : নমিতা দাস স্বামীৰ নাম : নৱ দাস ঘৰ নং : ২১৫ বয়স : 36 লিঙ্গ : মহিলা	CFM1541920 ফটো উপলব্ধ	266 নাম : বীনা হালৈ স্বামীৰ নাম : সন্তোৰাম ঘৰ নং : ২১৭ বয়স : 56 লিঙ্গ : মহিলা	CFM1536501 ফটো উপলব্ধ	267 নাম : অনিতা দাস পিতাৰ নাম : মনোজ দাস ঘৰ নং : ২১৭ বয়স : 39 লিঙ্গ : মহিলা	CFM0056309 ফটো উপলব্ধ
S 268 নাম : কৰবী হালৈ পিতাৰ নাম : সন্তোৰাম ঘৰ নং : ২১৭ বয়স : 36 লিঙ্গ : মহিলা	CFM1536534 ফটো উপলব্ধ	269 নাম : জুন দাস স্বামীৰ নাম : হিৰেন হালৈ ঘৰ নং : ২১৭ বয়স : 34 লিঙ্গ : মহিলা	CFM0362996 ফটো উপলব্ধ	270 নাম : হিৰেন হালৈ পিতাৰ নাম : সন্তোৰাম ঘৰ নং : ২১৭ বয়স : 33 লিঙ্গ : পুৰুষ	CFM1536523 ফটো উপলব্ধ



<p>S 271</p> <p>নাম : মৰমী হালৈ পিতাৰ নাম : সন্তোৰাম হালৈ ঘৰ নং : 32 বয়স : 30 লিঙ্গ : মহিলা</p> <p>ফটো উপলব্ধ</p> <p>CFM1905619</p>	<p>272</p> <p>নাম : মিতুমণি দাস স্বামীৰ নাম : পংকজ ডেকা ঘৰ নং : 32 বয়স : 30 লিঙ্গ : মহিলা</p> <p>ফটো উপলব্ধ</p> <p>CFM0178558</p>	<p>273</p> <p>নাম : ধ্ৰুৱ হালৈ পিতাৰ নাম : সন্তোৰাম হালৈ ঘৰ নং : 217 বয়স : 26 লিঙ্গ : পুৰুষ</p> <p>ফটো উপলব্ধ</p> <p>CFM0537845</p>
<p>274</p> <p>নাম : নৰেশ্বৰ পাঠক পিতাৰ নাম : দানীৰাম ঘৰ নং : 218 বয়স : 73 লিঙ্গ : পুৰুষ</p> <p>ফটো উপলব্ধ</p> <p>CFM1536556</p>	<p>275</p> <p>নাম : কমল পাঠক পিতাৰ নাম : নৰেশ্বৰ ঘৰ নং : 218 বয়স : 42 লিঙ্গ : পুৰুষ</p> <p>ফটো উপলব্ধ</p> <p>CFM1536578</p>	<p>276</p> <p>নাম : উৎপল পাঠক পিতাৰ নাম : নৰেশ্বৰ ঘৰ নং : 218 বয়স : 39 লিঙ্গ : পুৰুষ</p> <p>ফটো উপলব্ধ</p> <p>CFM1536545</p>
<p>277</p> <p>নাম : হেমলতা পাঠক স্বামীৰ নাম : উতপল পাঠক ঘৰ নং : 218 বয়স : 32 লিঙ্গ : মহিলা</p> <p>ফটো উপলব্ধ</p> <p>CFM1905506</p>	<p>278</p> <p>নাম : ভাগিৰথী হালৈ স্বামীৰ নাম : প্ৰসন্ন ঘৰ নং : 218 বয়স : 78 লিঙ্গ : মহিলা</p> <p>ফটো উপলব্ধ</p> <p>CFM1536589</p>	<p>279</p> <p>নাম : বিজু দাস মাতৃৰ নাম : ভাগিৰথী ঘৰ নং : 218 বয়স : 42 লিঙ্গ : মহিলা</p> <p>ফটো উপলব্ধ</p> <p>CFM1536590</p>
<p>280</p> <p>নাম : মনোজ দাস মাতৃৰ নাম : ভাগিৰথী হালৈ ঘৰ নং : 218 বয়স : 37 লিঙ্গ : পুৰুষ</p> <p>ফটো উপলব্ধ</p> <p>CFM1535337</p>	<p>281</p> <p>নাম : ৰুমী দাস স্বামীৰ নাম : বিজু দাস ঘৰ নং : 218 বয়স : 32 লিঙ্গ : মহিলা</p> <p>ফটো উপলব্ধ</p> <p>CFM0057109</p>	<p>282</p> <p>নাম : চক্ৰধৰ ডেকা পিতাৰ নাম : নিংনা ঘৰ নং : 220 বয়স : 60 লিঙ্গ : পুৰুষ</p> <p>ফটো উপলব্ধ</p> <p>CFM1536614</p>
<p>283</p> <p>নাম : নিলীমা ডেকা স্বামীৰ নাম : চক্ৰধৰ ঘৰ নং : 220 বয়স : 56 লিঙ্গ : মহিলা</p> <p>ফটো উপলব্ধ</p> <p>CFM1536625</p>	<p>284</p> <p>নাম : উতপল ডেকা পিতাৰ নাম : চক্ৰধৰ ডেকা ঘৰ নং : 220 বয়স : 30 লিঙ্গ : পুৰুষ</p> <p>ফটো উপলব্ধ</p> <p>CFM1905799</p>	<p>285</p> <p>নাম : শ্ৰেয়ালি মেধি স্বামীৰ নাম : উৎপল ডেকা ঘৰ নং : 220 বয়স : 26 লিঙ্গ : মহিলা</p> <p>ফটো উপলব্ধ</p> <p>CFM1200179</p>
<p>286</p> <p>নাম : নৰেশ্বৰ বসুমতাৰী পিতাৰ নাম : মঙ্গল ঘৰ নং : 221 বয়স : 58 লিঙ্গ : পুৰুষ</p> <p>ফটো উপলব্ধ</p> <p>CFM1536636</p>	<p>287</p> <p>নাম : মঞ্জু বসুমতাৰী স্বামীৰ নাম : নৰেশ্বৰ ঘৰ নং : 221 বয়স : 53 লিঙ্গ : মহিলা</p> <p>ফটো উপলব্ধ</p> <p>CFM1536647</p>	<p>288</p> <p>নাম : যোগেশ্বৰ বসুমতাৰী পিতাৰ নাম : খেমনা ঘৰ নং : 222 বয়স : 63 লিঙ্গ : পুৰুষ</p> <p>ফটো উপলব্ধ</p> <p>CFM1536658</p>
<p>289</p> <p>নাম : শাওনী বসুমতাৰী স্বামীৰ নাম : যোগেশ্বৰ ঘৰ নং : 222 বয়স : 58 লিঙ্গ : মহিলা</p> <p>ফটো উপলব্ধ</p> <p>CFM1536669</p>	<p>290</p> <p>নাম : বীৰ্ভাৱ বসুমতাৰী বসুমতাৰী পিতাৰ নাম : যোগেশ্বৰ বসুমতাৰী ঘৰ নং : 222 বয়স : 37 লিঙ্গ : পুৰুষ</p> <p>ফটো উপলব্ধ</p> <p>CFM1541704</p>	<p>291</p> <p>নাম : নগেশ্বৰ পিতাৰ নাম : খেমনা ঘৰ নং : 223 বয়স : 56 লিঙ্গ : পুৰুষ</p> <p>ফটো উপলব্ধ</p> <p>CFM1536681</p>
<p>292</p> <p>নাম : চন্দে বসুমতাৰী স্বামীৰ নাম : নাগেশ্বৰ ঘৰ নং : 223 বয়স : 50 লিঙ্গ : মহিলা</p> <p>ফটো উপলব্ধ</p> <p>CFM1536692</p>	<p>293</p> <p>নাম : অৰিনাশ বসুমতাৰী পিতাৰ নাম : নাগেশ্বৰ বসুমতাৰী ঘৰ নং : 223 বয়স : 29 লিঙ্গ : পুৰুষ</p> <p>ফটো উপলব্ধ</p> <p>CFM0059139</p>	<p>S 294</p> <p>নাম : ৰিংকী বসুমতাৰী পিতাৰ নাম : নাগেশ্বৰ ঘৰ নং : 223 বয়স : 28 লিঙ্গ : মহিলা</p> <p>ফটো উপলব্ধ</p> <p>CFM0179929</p>
<p>295</p> <p>নাম : ৰঞ্জয় বসুমতাৰী পিতাৰ নাম : লক্ষী ঘৰ নং : 228 বয়স : 50 লিঙ্গ : পুৰুষ</p> <p>ফটো উপলব্ধ</p> <p>CFM1536705</p>	<p>296</p> <p>নাম : বীনা বসুমতাৰী স্বামীৰ নাম : ৰঞ্জয় ঘৰ নং : 228 বয়স : 48 লিঙ্গ : মহিলা</p> <p>ফটো উপলব্ধ</p> <p>CFM1536716</p>	<p>297</p> <p>নাম : মালতী ৰয় স্বামীৰ নাম : কামেশ্বৰ ৰয় ঘৰ নং : 228 বয়স : 43 লিঙ্গ : মহিলা</p> <p>ফটো উপলব্ধ</p> <p>CFM0059287</p>
<p>298</p> <p>নাম : ৰহিলা সত্ৰধৰ স্বামীৰ নাম : হৰেন ঘৰ নং : 225 বয়স : 76 লিঙ্গ : মহিলা</p> <p>ফটো উপলব্ধ</p> <p>CFM1536727</p>	<p>299</p> <p>নাম : প্ৰমোদ সত্ৰধৰ পিতাৰ নাম : গৌৰৱ ঘৰ নং : 226 বয়স : 68 লিঙ্গ : পুৰুষ</p> <p>ফটো উপলব্ধ</p> <p>CFM1536738</p>	<p>300</p> <p>নাম : প্ৰভাবতী সত্ৰধৰ স্বামীৰ নাম : প্ৰমোদ ঘৰ নং : 226 বয়স : 60 লিঙ্গ : মহিলা</p> <p>ফটো উপলব্ধ</p> <p>CFM1536749</p>



301 নাম : বিৰেন শৰণীয়া পিতাৰ নাম: ধিসুৰাম ঘৰ নং : ২২৬ বয়স : 57 লিঙ্গ : পুৰুষ	CFM1905675 ফটো উপলব্ধ	302 নাম : শ্ৰেণী সূত্ৰধৰ স্বামীৰ নাম: বিৰেন সূত্ৰধৰ ঘৰ নং : ২২৬ বয়স : 45 লিঙ্গ : মহিলা	CFM1905233 ফটো উপলব্ধ	303 নাম : সনিতা দাস স্বামীৰ নাম: খগেন দাস ঘৰ নং : ২২৬ বয়স : 37 লিঙ্গ : মহিলা	CFM0487736 ফটো উপলব্ধ
304 নাম : ধৰনী সূত্ৰধৰ পিতাৰ নাম: নদী ঘৰ নং : ২২৭ বয়স : 64 লিঙ্গ : পুৰুষ	CFM1536772 ফটো উপলব্ধ	305 নাম : নৱজিৎ সূত্ৰধৰ পিতাৰ নাম: ধৰনী সূত্ৰধৰ ঘৰ নং : 227 বয়স : 27 লিঙ্গ : পুৰুষ	UUI0026625 ফটো উপলব্ধ	306 নাম : ধনঞ্জয় সূত্ৰধৰ পিতাৰ নাম: ধৰনী সূত্ৰধৰ ঘৰ নং : 227 বয়স : 23 লিঙ্গ : পুৰুষ	UUI0026682 ফটো উপলব্ধ
307 নাম : উষা ৰাজবংশী স্বামীৰ নাম: খগেন ৰাজবংশী ঘৰ নং : ২২৮ বয়স : 68 লিঙ্গ : মহিলা	CFM1536794 ফটো উপলব্ধ	308 নাম : অক্ষয় ৰয় মাতৃৰ নাম: উষা ৰাজবংশী ঘৰ নং : ২২৮ বয়স : 48 লিঙ্গ : পুৰুষ	CFM1536807 ফটো উপলব্ধ	309 নাম : পদমি ৰয় স্বামীৰ নাম: অক্ষয় ৰয় ঘৰ নং : ২২৮ বয়স : 47 লিঙ্গ : মহিলা	CFM1542138 ফটো উপলব্ধ
310 নাম : কামেশ্বৰ ৰয় মাতৃৰ নাম: খগেন ঘৰ নং : ২২৮ বয়স : 45 লিঙ্গ : পুৰুষ	CFM1536818 ফটো উপলব্ধ	311 নাম : চন্দনা দাস পাঠক স্বামীৰ নাম: চম্পক পাঠক ঘৰ নং : 228 বয়স : 36 লিঙ্গ : মহিলা	CFM0081018 ফটো উপলব্ধ	312 নাম : ধনজিত ৰয় মাতৃৰ নাম: উষা ৰাজবংশী ঘৰ নং : ২২৮ বয়স : 33 লিঙ্গ : পুৰুষ	CFM1541839 ফটো উপলব্ধ
313 নাম : জানকি ৰায় স্বামীৰ নাম: উপেন ঘৰ নং : ২২৯ বয়স : 63 লিঙ্গ : মহিলা	CFM1536830 ফটো উপলব্ধ	314 নাম : কল্পনা ৰয় পিতাৰ নাম: দীপক ৰয় ঘৰ নং : ২২৯ বয়স : 39 লিঙ্গ : মহিলা	CFM1541975 ফটো উপলব্ধ	315 নাম : দীপক ৰয় পিতাৰ নাম: সোমাৰু ৰয় ঘৰ নং : 229 বয়স : 33 লিঙ্গ : পুৰুষ	CFM0374173 ফটো উপলব্ধ
316 নাম : মনিকান্ত সূত্ৰধৰ পিতাৰ নাম: মহেন্দ্ৰ দাস ঘৰ নং : ২২৯ বয়স : 30 লিঙ্গ : পুৰুষ	CFM1541635 ফটো উপলব্ধ	317 নাম : কুশল সূত্ৰধৰ পিতাৰ নাম: ধৰণি সূত্ৰধৰ ঘৰ নং : 229 বয়স : 26 লিঙ্গ : পুৰুষ	CFM0537993 ফটো উপলব্ধ	318 নাম : তৃষ্ণা ডেকা সূত্ৰধৰ স্বামীৰ নাম: মনিকান্ত সূত্ৰধৰ ঘৰ নং : ২২৯ বয়স : 23 লিঙ্গ : মহিলা	CFM1146067 ফটো উপলব্ধ
319 নাম : মনোমতী সূত্ৰধৰ স্বামীৰ নাম: আনন্দ সূত্ৰধৰ ঘৰ নং : ২২৯ক বয়স : 60 লিঙ্গ : মহিলা	CFM1536852 ফটো উপলব্ধ	320 নাম : প্ৰনিতা সূত্ৰধৰ স্বামীৰ নাম: দিবাকৰ সূত্ৰধৰ ঘৰ নং : ২২৯ক বয়স : 46 লিঙ্গ : মহিলা	CFM1536874 ফটো উপলব্ধ	321 নাম : লক্ষেশ্বৰ দাস পিতাৰ নাম: গহীন ঘৰ নং : ২৩২ বয়স : 56 লিঙ্গ : পুৰুষ	CFM1536885 ফটো উপলব্ধ
322 নাম : অনিমা সূত্ৰধৰ স্বামীৰ নাম: লক্ষেশ্বৰ দাস ঘৰ নং : ২৩৩ বয়স : 50 লিঙ্গ : মহিলা	CFM1536896 ফটো উপলব্ধ	323 নাম : ৰমিলা সূত্ৰধৰ স্বামীৰ নাম: দ্বাৰেন্দ্ৰ ঘৰ নং : ২৩৩ বয়স : 56 লিঙ্গ : মহিলা	CFM1536921 ফটো উপলব্ধ	324 নাম : উত্তম সূত্ৰধৰ পিতাৰ নাম: দ্বাৰেন্দ্ৰ ঘৰ নং : ২৩৩ বয়স : 37 লিঙ্গ : পুৰুষ	CFM1536932 ফটো উপলব্ধ
325 নাম : গৌতম সূত্ৰধৰ পিতাৰ নাম: দ্বাৰেন্দ্ৰ সূত্ৰধৰ ঘৰ নং : ২৩৩ বয়স : 35 লিঙ্গ : পুৰুষ	CFM1541748 ফটো উপলব্ধ	326 নাম : বাসন্তী সূত্ৰধৰ স্বামীৰ নাম: জগদিশ সূত্ৰধৰ ঘৰ নং : ২৩৩ বয়স : 34 লিঙ্গ : মহিলা	CFM1905379 ফটো উপলব্ধ	327 নাম : সাবিত্ৰী দাস স্বামীৰ নাম: বাবুল ঘৰ নং : ২৩৪ বয়স : 50 লিঙ্গ : মহিলা	CFM1536954 ফটো উপলব্ধ
328 নাম : ডিম্বেশ্বৰ দাস মাতৃৰ নাম: সাবিত্ৰী দাস ঘৰ নং : ২৩৪ বয়স : 36 লিঙ্গ : পুৰুষ	CFM0487645 ফটো উপলব্ধ	329 নাম : ৰজত দাস পিতাৰ নাম: বাবুল দাস ঘৰ নং : ২৩৪ বয়স : 32 লিঙ্গ : পুৰুষ	CFM0493825 ফটো উপলব্ধ	330 নাম : কিৰেন্দ্ৰ সূত্ৰধৰ পিতাৰ নাম: হৰেন ঘৰ নং : ২৩৫ বয়স : 63 লিঙ্গ : পুৰুষ	CFM1536965 ফটো উপলব্ধ



331 নাম : ফুলমতী সূত্ৰধৰ স্বামীৰ নাম : কিৰেন্দ্ৰ সূত্ৰধৰ ঘৰ নং : ২৩৫ বয়স : 56 লিঙ্গ : মহিলা	CFM1536976 ফটো উপলব্ধ	332 নাম : দিগন্ত সূত্ৰধৰ পিতাৰ নাম : কিৰেন্দ্ৰ সূত্ৰধৰ ঘৰ নং : ২৩৫ বয়স : 34 লিঙ্গ : পুৰুষ	CFM1537004 ফটো উপলব্ধ	333 নাম : দিবাকৰ সূত্ৰধৰ পিতাৰ নাম : কিৰেন্দ্ৰ সূত্ৰধৰ ঘৰ নং : ২৩৫ বয়স : 33 লিঙ্গ : পুৰুষ	CFM1536998 ফটো উপলব্ধ
334 নাম : ধনদা দাস স্বামীৰ নাম : দিবাকৰ সূত্ৰধৰ ঘৰ নং : ২৩৫ বয়স : 32 লিঙ্গ : মহিলা	CFM1905222 ফটো উপলব্ধ	335 নাম : জমি সূত্ৰধৰ স্বামীৰ নাম : দিগন্ত সূত্ৰধৰ ঘৰ নং : ২৩৫ বয়স : 31 লিঙ্গ : মহিলা	CFM1905539 ফটো উপলব্ধ	336 নাম : চিৰেন সূত্ৰধৰ পিতাৰ নাম : হৰেন ঘৰ নং : ২৩৬ বয়স : 56 লিঙ্গ : পুৰুষ	CFM1537015 ফটো উপলব্ধ
S 337 নাম : হিৰামনি দাস পিতাৰ নাম : চিৰেন সূত্ৰধৰ ঘৰ নং : ২৩৬ বয়স : 31 লিঙ্গ : মহিলা	CFM1905562 ফটো উপলব্ধ	338 নাম : জ্যোতিষ সূত্ৰধৰ পিতাৰ নাম : চিৰেন সূত্ৰধৰ ঘৰ নং : 236 বয়স : 27 লিঙ্গ : পুৰুষ	CFM0537621 ফটো উপলব্ধ	339 নাম : বাতুল সূত্ৰধৰ পিতাৰ নাম : মিরেন সূত্ৰধৰ ঘৰ নং : ২৩৭ বয়স : 36 লিঙ্গ : পুৰুষ	CFM1537059 ফটো উপলব্ধ
340 নাম : সনাতন সূত্ৰধৰ পিতাৰ নাম : মিরেন সূত্ৰধৰ ঘৰ নং : 237 বয়স : 36 লিঙ্গ : পুৰুষ	CFM0351031 ফটো উপলব্ধ	341 নাম : সংগীতা শীল সূত্ৰধৰ স্বামীৰ নাম : সনাতন সূত্ৰধৰ ঘৰ নং : 237 বয়স : 30 লিঙ্গ : মহিলা	CFM0350967 ফটো উপলব্ধ	342 নাম : কমল সূত্ৰধৰ পিতাৰ নাম : উবেন ঘৰ নং : ২৩৮ বয়স : 45 লিঙ্গ : পুৰুষ	CFM1537071 ফটো উপলব্ধ
343 নাম : নিৰ্মল সূত্ৰধৰ পিতাৰ নাম : উবেন ঘৰ নং : ২৩৮ বয়স : 41 লিঙ্গ : পুৰুষ	CFM1537082 ফটো উপলব্ধ	344 নাম : নিৰন দাস পিতাৰ নাম : উবেন দাস ঘৰ নং : ২৩৮ বয়স : 38 লিঙ্গ : পুৰুষ	CFM1537093 ফটো উপলব্ধ	345 নাম : কাঞ্চন চূত্ৰধৰ স্বামীৰ নাম : নিৰ্মল ঘৰ নং : ২৩৮ বয়স : 37 লিঙ্গ : মহিলা	CFM0182758 ফটো উপলব্ধ
346 নাম : সমিন দাস মাতৃৰ নাম : সাবিত্ৰী দাস ঘৰ নং : 238 বয়স : 25 লিঙ্গ : পুৰুষ	CFM0341859 ফটো উপলব্ধ	347 নাম : লকেন সূত্ৰধৰ পিতাৰ নাম : খায়াং ঘৰ নং : ২৩৯ বয়স : 62 লিঙ্গ : পুৰুষ	CFM1537128 ফটো উপলব্ধ	348 নাম : ভবেশ সূত্ৰধৰ পিতাৰ নাম : খায়াং ঘৰ নং : ২৩৯ বয়স : 59 লিঙ্গ : পুৰুষ	CFM1537106 ফটো উপলব্ধ
349 নাম : চম্পা চূত্ৰধৰ স্বামীৰ নাম : লকেন ঘৰ নং : ২৩৯ বয়স : 55 লিঙ্গ : মহিলা	CFM1537139 ফটো উপলব্ধ	350 নাম : সানোৰাম দাস পিতাৰ নাম : খায়াং ঘৰ নং : ২৩৯ বয়স : 54 লিঙ্গ : পুৰুষ	CFM1537140 ফটো উপলব্ধ	E 351 নাম : সুশীলা সূত্ৰধৰ স্বামীৰ নাম : ভবেশ ঘৰ নং : ২৩৯ বয়স : 52 লিঙ্গ : মহিলা	CFM1537116 ফটো উপলব্ধ
352 নাম : হেমলতা দাস স্বামীৰ নাম : সানোৰাম দাস ঘৰ নং : ২৩৯ বয়স : 46 লিঙ্গ : মহিলা	CFM1537151 ফটো উপলব্ধ	353 নাম : উৎপল সূত্ৰধৰ পিতাৰ নাম : গমণি সূত্ৰধৰ ঘৰ নং : ২৩৯ বয়স : 30 লিঙ্গ : পুৰুষ	CFM0487710 ফটো উপলব্ধ	354 নাম : নয়ন জ্যোতি দাস পিতাৰ নাম : সানোৰাম দাস ঘৰ নং : 239 বয়স : 22 লিঙ্গ : পুৰুষ	UUI0041202 ফটো উপলব্ধ
355 নাম : নাৰায়ণ সূত্ৰধৰ পিতাৰ নাম : টেন ঘৰ নং : ২৪০ বয়স : 64 লিঙ্গ : পুৰুষ	CFM1537162 ফটো উপলব্ধ	356 নাম : লাবন্য সূত্ৰধৰ স্বামীৰ নাম : নাৰায়ণ ঘৰ নং : ২৪০ বয়স : 56 লিঙ্গ : মহিলা	CFM1537173 ফটো উপলব্ধ	357 নাম : ধনঞ্জয় দাশ পিতাৰ নাম : নাৰায়ণ দাশ ঘৰ নং : 240 বয়স : 30 লিঙ্গ : পুৰুষ	CFM0537639 ফটো উপলব্ধ
358 নাম : খৰ্গেশ্বৰ সূত্ৰধৰ পিতাৰ নাম : নাৰায়ণ সূত্ৰধৰ ঘৰ নং : 240 বয়স : 24 লিঙ্গ : পুৰুষ	UUI0026658 ফটো উপলব্ধ	359 নাম : কণিকা সূত্ৰধৰ পিতাৰ নাম : নাৰায়ণ সূত্ৰধৰ ঘৰ নং : 240 বয়স : 21 লিঙ্গ : মহিলা	UUI0121525 ফটো উপলব্ধ	360 নাম : সুশীলা সূত্ৰধৰ স্বামীৰ নাম : গমণী ঘৰ নং : ২৪১ বয়স : 55 লিঙ্গ : মহিলা	CFM1537195 ফটো উপলব্ধ



361 নাম : চম্পক সূত্ৰধৰ পিতাৰ নাম: গমনি সূত্ৰধৰ ঘৰ নং : 241 বয়স : 30 লিঙ্গ : পুৰুষ	CFM0290403 ফটো উপলব্ধ	362 নাম : দ্বীজেন সূত্ৰধৰ পিতাৰ নাম: যোগেশ ঘৰ নং : 282 বয়স : 41 লিঙ্গ : পুৰুষ	CFM1537220 ফটো উপলব্ধ	363 নাম : গিতা সূত্ৰধৰ স্বামীৰ নাম: দ্বীজেন সূত্ৰধৰ ঘৰ নং : 282 বয়স : 38 লিঙ্গ : মহিলা	CFM1537231 ফটো উপলব্ধ
364 নাম : ৰমেশ ডেকা পিতাৰ নাম: অভয় ঘৰ নং : 283 বয়স : 68 লিঙ্গ : পুৰুষ	CFM1537242 ফটো উপলব্ধ	365 নাম : ফুলেশ্বৰী ডেকা স্বামীৰ নাম: ৰমেশ ঘৰ নং : 283 বয়স : 62 লিঙ্গ : মহিলা	CFM1537253 ফটো উপলব্ধ	366 নাম : কনক ডেকা পিতাৰ নাম: ৰমেশ ঘৰ নং : 283 বয়স : 42 লিঙ্গ : পুৰুষ	CFM1537264 ফটো উপলব্ধ
367 নাম : বুবল ডেকা পিতাৰ নাম: ৰমেশ ঘৰ নং : 283 বয়স : 39 লিঙ্গ : পুৰুষ	CFM1537275 ফটো উপলব্ধ	368 নাম : নমিতা মজুমদাৰ স্বামীৰ নাম: বুবল ডেকা ঘৰ নং : 283 বয়স : 35 লিঙ্গ : মহিলা	CFM0488221 ফটো উপলব্ধ	369 নাম : হিৰমনি ডেকা স্বামীৰ নাম: কনক ডেকা ঘৰ নং : 243 বয়স : 34 লিঙ্গ : মহিলা	UUI0097790 ফটো উপলব্ধ
370 নাম : ৰবিৰাম সূত্ৰধৰ পিতাৰ নাম: ধেমুৰ ঘৰ নং : 288 বয়স : 70 লিঙ্গ : পুৰুষ	CFM1537286 ফটো উপলব্ধ	371 নাম : প্ৰতিমা সূত্ৰধৰ স্বামীৰ নাম: ৰবিৰাম ঘৰ নং : 288 বয়স : 63 লিঙ্গ : মহিলা	CFM1537297 ফটো উপলব্ধ	372 নাম : মণ্ট দাস পিতাৰ নাম: ৰবিৰাম ঘৰ নং : 288 বয়স : 43 লিঙ্গ : পুৰুষ	CFM1536300 ফটো উপলব্ধ
373 নাম : কিংকৰ দাস পিতাৰ নাম: ৰবিৰাম ঘৰ নং : 288 বয়স : 41 লিঙ্গ : পুৰুষ	CFM1537311 ফটো উপলব্ধ	374 নাম : মনোৰঞ্জন দাস পিতাৰ নাম: ৰবিৰাম ঘৰ নং : 288 বয়স : 39 লিঙ্গ : পুৰুষ	CFM1537322 ফটো উপলব্ধ	375 নাম : ৰঞ্জিতা দাস স্বামীৰ নাম: কিংকৰ দাস ঘৰ নং : 288 বয়স : 38 লিঙ্গ : মহিলা	CFM1537333 ফটো উপলব্ধ
376 নাম : ধনদা দাস স্বামীৰ নাম: মন্তু দাস ঘৰ নং : 288 বয়স : 33 লিঙ্গ : মহিলা	CFM1537355 ফটো উপলব্ধ	377 নাম : সুনীতি দাস স্বামীৰ নাম: মনোৰঞ্জন দাস ঘৰ নং : 244 বয়স : 33 লিঙ্গ : মহিলা	CFM0357962 ফটো উপলব্ধ	378 নাম : জমী ডেকা পিতাৰ নাম: হুমেশ্বৰ ডেকা ঘৰ নং : 244 বয়স : 26 লিঙ্গ : পুৰুষ	CFM0537837 ফটো উপলব্ধ
379 নাম : কান্তেশ্বৰ সূত্ৰধৰ পিতাৰ নাম: নেন ঘৰ নং : 285 বয়স : 65 লিঙ্গ : পুৰুষ	CFM1537366 ফটো উপলব্ধ	380 নাম : ৰমীলা সূত্ৰধৰ স্বামীৰ নাম: কান্দ্ৰা ঘৰ নং : 285 বয়স : 60 লিঙ্গ : মহিলা	CFM1537377 ফটো উপলব্ধ	381 নাম : ৰিংকুমণি হালৈ স্বামীৰ নাম: প্ৰফুল্ল হালৈ ঘৰ নং : 245 বয়স : 30 লিঙ্গ : মহিলা	CFM0538405 ফটো উপলব্ধ
382 নাম : প্ৰফুল্ল সূত্ৰধৰ পিতাৰ নাম: নেন ঘৰ নং : 285 বয়স : 56 লিঙ্গ : পুৰুষ	CFM1537424 ফটো উপলব্ধ	383 নাম : মীনা সূত্ৰধৰ স্বামীৰ নাম: প্ৰফুল্ল ঘৰ নং : 285 বয়স : 50 লিঙ্গ : মহিলা	CFM1537435 ফটো উপলব্ধ	384 নাম : প্ৰনৱ সূত্ৰধৰ পিতাৰ নাম: প্ৰফুল্ল সূত্ৰধৰ ঘৰ নং : 285 বয়স : 32 লিঙ্গ : মহিলা	CFM1905664 ফটো উপলব্ধ
385 নাম : ফটিক সূত্ৰধৰ পিতাৰ নাম: নেন ঘৰ নং : 286 বয়স : 68 লিঙ্গ : পুৰুষ	CFM1537446 ফটো উপলব্ধ	386 নাম : বাবুল সূত্ৰধৰ পিতাৰ নাম: ফটিক ঘৰ নং : 286 বয়স : 44 লিঙ্গ : পুৰুষ	CFM1537468 ফটো উপলব্ধ	387 নাম : ধৰিত্ৰী সূত্ৰধৰ স্বামীৰ নাম: বাবুল সূত্ৰধৰ ঘৰ নং : 286 বয়স : 35 লিঙ্গ : মহিলা	CFM1905266 ফটো উপলব্ধ
388 নাম : বিপুল সূত্ৰধৰ পিতাৰ নাম: ফটিক সূত্ৰধৰ ঘৰ নং : 286 বয়স : 30 লিঙ্গ : পুৰুষ	CFM0494518 ফটো উপলব্ধ	389 নাম : দিপালী সূত্ৰধৰ স্বামীৰ নাম: ৰমনি ঘৰ নং : 289 বয়স : 38 লিঙ্গ : মহিলা	CFM1537480 ফটো উপলব্ধ	390 নাম : ৰতন সূত্ৰধৰ পিতাৰ নাম: ৰমনি ঘৰ নং : 289 বয়স : 38 লিঙ্গ : পুৰুষ	CFM1537491 ফটো উপলব্ধ



391 নাম : খনিকা দাশ স্বামীৰ নাম: ৰতন সূত্ৰধৰ ঘৰ নং : ২৪৭ বয়স : 28 লিঙ্গ : মহিলা	CFM0370171 ফটো উপলব্ধ	392 নাম : মায়ীৰাম সূত্ৰধৰ পিতাৰ নাম: ৰতিকান্ত ঘৰ নং : ২৪৮ বয়স : 63 লিঙ্গ : পুৰুষ	CFM1537504 ফটো উপলব্ধ	393 নাম : লাহতী সূত্ৰধৰ স্বামীৰ নাম: মায়ীৰাম ঘৰ নং : ২৪৮ বয়স : 56 লিঙ্গ : মহিলা	CFM1537515 ফটো উপলব্ধ
394 নাম : গীতুমনি দাস স্বামীৰ নাম: বাসুদেৱ সূত্ৰধৰ ঘৰ নং : ২৪৮ বয়স : 30 লিঙ্গ : মহিলা	CFM1905595 ফটো উপলব্ধ	395 নাম : ধেম্পেৰী সূত্ৰধৰ স্বামীৰ নাম: খৰ্গেন সূত্ৰধৰ ঘৰ নং : ২৪৯ বয়স : 70 লিঙ্গ : মহিলা	CFM1537582 ফটো উপলব্ধ	396 নাম : তনুৰাম সূত্ৰধৰ পিতাৰ নাম: ৰতিকান্ত ঘৰ নং : ২৪৯ বয়স : 58 লিঙ্গ : পুৰুষ	CFM1537548 ফটো উপলব্ধ
397 নাম : মনুৰাম সূত্ৰধৰ পিতাৰ নাম: ৰতিকান্ত ঘৰ নং : ২৪৯ বয়স : 52 লিঙ্গ : পুৰুষ	CFM1537560 ফটো উপলব্ধ	398 নাম : ৰেন সূত্ৰধৰ স্বামীৰ নাম: তনুৰাম ঘৰ নং : ২৪৯ বয়স : 51 লিঙ্গ : মহিলা	CFM1537559 ফটো উপলব্ধ	399 নাম : দিপালী সূত্ৰধৰ স্বামীৰ নাম: মনুৰাম সূত্ৰধৰ ঘৰ নং : ২৪৯ বয়স : 46 লিঙ্গ : মহিলা	CFM1537571 ফটো উপলব্ধ
400 নাম : নবজিত সূত্ৰধৰ পিতাৰ নাম: তনুৰাম সূত্ৰধৰ ঘৰ নং : ২৪৯ বয়স : 33 লিঙ্গ : পুৰুষ	CFM1541624 ফটো উপলব্ধ	401 নাম : বনজীৱ সূত্ৰধৰ পিতাৰ নাম: তনুৰাম সূত্ৰধৰ ঘৰ নং : ২৪৯ বয়স : 27 লিঙ্গ : পুৰুষ	CFM0492603 ফটো উপলব্ধ	402 নাম : সঞ্জীৱ সূত্ৰধৰ পিতাৰ নাম: তনুৰাম সূত্ৰধৰ ঘৰ নং : 249 বয়স : 27 লিঙ্গ : পুৰুষ	CFM0537969 ফটো উপলব্ধ
E 403 নাম : মালোৰাম সূত্ৰধৰ পিতাৰ নাম: কানুৰাম ঘৰ নং : ২৫০ বয়স : 88 লিঙ্গ : পুৰুষ	CFM1537617 ফটো উপলব্ধ	404 নাম : সৰলা দাস ৰাভা স্বামীৰ নাম: আনন্দ ৰাম সূত্ৰধৰ ঘৰ নং : ২৫০ বয়স : 50 লিঙ্গ : মহিলা	CFM1905368 ফটো উপলব্ধ	405 নাম : আনন্দ ৰাম সূত্ৰধৰ পিতাৰ নাম: মালো ৰাম সূত্ৰধৰ ঘৰ নং : ২৫০ বয়স : 49 লিঙ্গ : পুৰুষ	CFM1537639 ফটো উপলব্ধ
406 নাম : বলেন সূত্ৰধৰ পিতাৰ নাম: মালোৰাম ঘৰ নং : ২৫০ বয়স : 45 লিঙ্গ : পুৰুষ	CFM1537640 ফটো উপলব্ধ	407 নাম : পুতল সূত্ৰধৰ পিতাৰ নাম: মালোৰাম ঘৰ নং : ২৫০ বয়স : 41 লিঙ্গ : পুৰুষ	CFM1537651 ফটো উপলব্ধ	408 নাম : নয়নমনি সূত্ৰধৰ স্বামীৰ নাম: বলেন সূত্ৰধৰ ঘৰ নং : ২৫০ বয়স : 37 লিঙ্গ : মহিলা	CFM1905404 ফটো উপলব্ধ
409 নাম : তৰলতা সূত্ৰধৰ স্বামীৰ নাম: পুতল সূত্ৰধৰ ঘৰ নং : ২৫০ বয়স : 34 লিঙ্গ : মহিলা	CFM1905313 ফটো উপলব্ধ	410 নাম : প্ৰিয়ংকা সূত্ৰধৰ পিতাৰ নাম: বলেন সূত্ৰধৰ ঘৰ নং : 250 বয়স : 20 লিঙ্গ : মহিলা	UUI0118414 ফটো উপলব্ধ	E 411 নাম : পুবেতী সূত্ৰধৰ স্বামীৰ নাম: বেৰুৰাম ঘৰ নং : ২৫১ বয়স : 64 লিঙ্গ : মহিলা	CFM1537662 ফটো উপলব্ধ
412 নাম : বিপুল সূত্ৰধৰ মাতৃৰ নাম: পুবেতী সূত্ৰধৰ ঘৰ নং : ২৫১ বয়স : 44 লিঙ্গ : পুৰুষ	CFM1537673 ফটো উপলব্ধ	413 নাম : লক্ষেশ্বৰ সূত্ৰধৰ মাতৃৰ নাম: পুবেতী সূত্ৰধৰ ঘৰ নং : ২৫১ বয়স : 40 লিঙ্গ : পুৰুষ	CFM1537708 ফটো উপলব্ধ	414 নাম : নমি সূত্ৰধৰ স্বামীৰ নাম: চেতেন সূত্ৰধৰ ঘৰ নং : ২৫১ বয়স : 38 লিঙ্গ : মহিলা	CFM1537695 ফটো উপলব্ধ
415 নাম : প্ৰতিমা সূত্ৰধৰ স্বামীৰ নাম: লক্ষেশ্বৰ সূত্ৰধৰ ঘৰ নং : ২৫১ বয়স : 34 লিঙ্গ : মহিলা	CFM0487686 ফটো উপলব্ধ	416 নাম : মিন সূত্ৰধৰ পিতাৰ নাম: মেলকী ঘৰ নং : ২৫২ বয়স : 58 লিঙ্গ : মহিলা	CFM1537731 ফটো উপলব্ধ	417 নাম : ৰেন সূত্ৰধৰ পিতাৰ নাম: মেলকী ঘৰ নং : ২৫২ বয়স : 52 লিঙ্গ : মহিলা	CFM1537719 ফটো উপলব্ধ
418 নাম : ভাৰতী সূত্ৰধৰ পিতাৰ নাম: মেলকী ঘৰ নং : ২৫২ বয়স : 46 লিঙ্গ : মহিলা	CFM1537720 ফটো উপলব্ধ	419 নাম : অক্ষদা দাস স্বামীৰ নাম: ধৰনী ঘৰ নং : ২৫৩ বয়স : 78 লিঙ্গ : মহিলা	CFM1537753 ফটো উপলব্ধ	420 নাম : নগেন দাস পিতাৰ নাম: ধৰনী ঘৰ নং : ২৫৩ বয়স : 51 লিঙ্গ : পুৰুষ	CFM1537764 ফটো উপলব্ধ



421 নাম : দীনেশ দাস পিতাৰ নাম: ধৰনীধৰ ঘৰ নং : ২৫৩ বয়স : 44 লিঙ্গ : পুৰুষ	CFM1537786 ফটো উপলব্ধ	422 নাম : অঞ্জুমানি দাস স্বামীৰ নাম: দীনেশ দাস ঘৰ নং : ২৫৩ বয়স : 33 লিঙ্গ : মহিলা	CFM1537797 ফটো উপলব্ধ	423 নাম : সংগীতা দাস পাঠক স্বামীৰ নাম: নবজিত পাঠক ঘৰ নং : 253 বয়স : 27 লিঙ্গ : মহিলা	CFM7170772 ফটো উপলব্ধ
424 নাম : হিমশ্ৰী বয় স্বামীৰ নাম: বনজীত দাস ঘৰ নং : 256 বয়স : 22 লিঙ্গ : মহিলা	CFM1253475 ফটো উপলব্ধ	425 নাম : নৰ্মদা হালৈ স্বামীৰ নাম: সুৰেন ঘৰ নং : ২৫৯ বয়স : 53 লিঙ্গ : মহিলা	CFM1537800 ফটো উপলব্ধ	426 নাম : মৰমী হালৈ পিতাৰ নাম: সুৰেন হালৈ ঘৰ নং : ২৫৯ বয়স : 34 লিঙ্গ : মহিলা	CFM1537811 ফটো উপলব্ধ
427 নাম : ভানু হালৈ স্বামীৰ নাম: ভুবনেশ্বৰ ঘৰ নং : ২৬১ বয়স : 60 লিঙ্গ : মহিলা	CFM1537833 ফটো উপলব্ধ	428 নাম : কিশোৰ হালৈ পিতাৰ নাম: ভুবনেশ্বৰ ঘৰ নং : ২৬১ বয়স : 37 লিঙ্গ : পুৰুষ	CFM1537855 ফটো উপলব্ধ	429 নাম : বীৰাজ হালৈ পিতাৰ নাম: ভুবনেশ্বৰ হালৈ ঘৰ নং : ২৬১ বয়স : 33 লিঙ্গ : পুৰুষ	CFM1541646 ফটো উপলব্ধ
430 নাম : ধননজয় হালৈ পিতাৰ নাম: ভুবনেশ্বৰ হালৈ ঘৰ নং : 261 বয়স : 27 লিঙ্গ : পুৰুষ	CFM0348342 ফটো উপলব্ধ	431 নাম : সোনমণি হালৈ স্বামীৰ নাম: কিশোৰ হালৈ ঘৰ নং : 261 বয়স : 26 লিঙ্গ : মহিলা	CFM1213685 ফটো উপলব্ধ	432 নাম : মাইকন দাস স্বামীৰ নাম: মহেন্দ্ৰ দাস ঘৰ নং : ২৬৩ বয়স : 63 লিঙ্গ : মহিলা	CFM1537877 ফটো উপলব্ধ
433 নাম : অতুল দাস পিতাৰ নাম: মহেন্দ্ৰ ঘৰ নং : ২৬৩ বয়স : 44 লিঙ্গ : পুৰুষ	CFM1537888 ফটো উপলব্ধ	434 নাম : সন্মিন দাস পিতাৰ নাম: মহেন্দ্ৰ ঘৰ নং : ২৬৩ বয়স : 41 লিঙ্গ : পুৰুষ	CFM1537899 ফটো উপলব্ধ	435 নাম : কবিতা দাস স্বামীৰ নাম: অতুল দাস ঘৰ নং : ২৬৩ বয়স : 39 লিঙ্গ : মহিলা	CFM1905346 ফটো উপলব্ধ
436 নাম : চান্দো দাস পিতাৰ নাম: মহেন্দ্ৰ দাস ঘৰ নং : ২৬৩ বয়স : 36 লিঙ্গ : পুৰুষ	CFM1537902 ফটো উপলব্ধ	437 নাম : ভবিতা দাস স্বামীৰ নাম: সন্মিন দাস ঘৰ নং : ২৬৩ বয়স : 34 লিঙ্গ : মহিলা	CFM1905482 ফটো উপলব্ধ	438 নাম : চম্পা হালৈ স্বামীৰ নাম: চাঁপু দাস ঘৰ নং : 263 বয়স : 28 লিঙ্গ : মহিলা	CFM0447029 ফটো উপলব্ধ
439 নাম : গোবিন্দ দাস মাতৃৰ নাম: কৌশল্যা দাস ঘৰ নং : ২৬৪ বয়স : 53 লিঙ্গ : পুৰুষ	CFM1537935 ফটো উপলব্ধ	440 নাম : সনাতন দাস মাতৃৰ নাম: কৌশল্যা দাস ঘৰ নং : ২৬৪ বয়স : 50 লিঙ্গ : পুৰুষ	CFM1537924 ফটো উপলব্ধ	441 নাম : পদমী দাস স্বামীৰ নাম: গোবিন্দ ঘৰ নং : ২৬৪ বয়স : 48 লিঙ্গ : মহিলা	CFM1537946 ফটো উপলব্ধ
442 নাম : কৰবী কলিতা দাস স্বামীৰ নাম: সনাতন দাস ঘৰ নং : ২৬৪ বয়স : 36 লিঙ্গ : মহিলা	CFM1905493 ফটো উপলব্ধ	443 নাম : বুবল দাস পিতাৰ নাম: গোবিন্দ দাস ঘৰ নং : 264 বয়স : 29 লিঙ্গ : পুৰুষ	CFM1176726 ফটো উপলব্ধ	E 444 নাম : দুৰ্গৰাম দাস পিতাৰ নাম: দুৰ্গ ঘৰ নং : ২৬৫ বয়স : 64 লিঙ্গ : পুৰুষ	CFM1537957 ফটো উপলব্ধ
445 নাম : সঞ্জয় দাস পিতাৰ নাম: খগেন দাস ঘৰ নং : 265 বয়স : 29 লিঙ্গ : পুৰুষ	CFM1277433 ফটো উপলব্ধ	# 446 নাম : বনজীত দাশ পিতাৰ নাম: দুৰ্গৰাম দাস ঘৰ নং : 265 বয়স : 28 লিঙ্গ : পুৰুষ	CFM0538371 ফটো উপলব্ধ	447 নাম : ভাৰতী দাস স্বামীৰ নাম: সঞ্জয় দাস ঘৰ নং : 265 বয়স : 25 লিঙ্গ : মহিলা	CFM1181908 ফটো উপলব্ধ
448 নাম : লক্ষ্মী দাস স্বামীৰ নাম: কাৰ্তিক দাস ঘৰ নং : ২৬৭ বয়স : 46 লিঙ্গ : মহিলা	CFM1538018 ফটো উপলব্ধ	449 নাম : চান্দো দাস পিতাৰ নাম: ভাৰত ঘৰ নং : ২৬৭ বয়স : 45 লিঙ্গ : পুৰুষ	CFM1538029 ফটো উপলব্ধ	450 নাম : উত্তৰা দাস স্বামীৰ নাম: চান্দো দাস ঘৰ নং : ২৬৭ বয়স : 40 লিঙ্গ : মহিলা	CFM1538030 ফটো উপলব্ধ



451 নাম : তুলিকা দাস পিতাৰ নাম: কাতিক দাস ঘৰ নং : 267 বয়স : 24 লিঙ্গ : মহিলা	CFM1312560 ফটো উপলব্ধ	S 452 নাম : হিৰামণি দাস পিতাৰ নাম: চপন দাস ঘৰ নং : 267 বয়স : 23 লিঙ্গ : মহিলা	CFM1223783 ফটো উপলব্ধ	453 নাম : যশোদা দাস স্বামীৰ নাম: প্ৰসন্ন ঘৰ নং : 268 বয়স : 60 লিঙ্গ : মহিলা	CFM1538052 ফটো উপলব্ধ
454 নাম : দুৰ্গা দাস স্বামীৰ নাম: ডিম্বেশ্বৰ দাস ঘৰ নং : 268 বয়স : 38 লিঙ্গ : মহিলা	CFM1538074 ফটো উপলব্ধ	E 455 নাম : হেমন্ত দাস পিতাৰ নাম: প্ৰদীপ দাস ঘৰ নং : 268 বয়স : 36 লিঙ্গ : পুৰুষ	CFM1538085 ফটো উপলব্ধ	456 নাম : বীণা সূত্ৰধাৰ স্বামীৰ নাম: হৰিহৰ ঘৰ নং : 269 বয়স : 48 লিঙ্গ : মহিলা	CFM1538110 ফটো উপলব্ধ
457 নাম : গোপাল দাশ পিতাৰ নাম: হৰিহৰ দাশ ঘৰ নং : 269 বয়স : 27 লিঙ্গ : পুৰুষ	CFM0537670 ফটো উপলব্ধ	458 নাম : দিপঙ্কৰ দাশ পিতাৰ নাম: হৰিহৰ দাশ ঘৰ নং : 269 বয়স : 25 লিঙ্গ : পুৰুষ	CFM0537688 ফটো উপলব্ধ	459 নাম : হিমাদ্ৰী দাস পিতাৰ নাম: হৰিহৰ দাস ঘৰ নং : 269 বয়স : 23 লিঙ্গ : মহিলা	CFM1253640 ফটো উপলব্ধ
460 নাম : বিত্তৰাম দাস পিতাৰ নাম: পানীৰাম ঘৰ নং : 290 বয়স : 63 লিঙ্গ : পুৰুষ	CFM1538121 ফটো উপলব্ধ	461 নাম : সাজোবালা দাস স্বামীৰ নাম: বিত্তৰাম ঘৰ নং : 290 বয়স : 58 লিঙ্গ : মহিলা	CFM1538132 ফটো উপলব্ধ	462 নাম : চন্দন দাস পিতাৰ নাম: বিত্তৰাম ঘৰ নং : 290 বয়স : 39 লিঙ্গ : পুৰুষ	CFM1538143 ফটো উপলব্ধ
463 নাম : প্ৰফুল্ল দাস পিতাৰ নাম: বিত্তৰাম দাস ঘৰ নং : 270 বয়স : 38 লিঙ্গ : পুৰুষ	CFM1272491 ফটো উপলব্ধ	464 নাম : অনেশ্বৰী দাস স্বামীৰ নাম: চন্দন দাস ঘৰ নং : 290 বয়স : 36 লিঙ্গ : মহিলা	CFM1538154 ফটো উপলব্ধ	465 নাম : ৰোহিনী দাস স্বামীৰ নাম: দিনেশ ঘৰ নং : 291 বয়স : 58 লিঙ্গ : মহিলা	CFM1538176 ফটো উপলব্ধ
466 নাম : গকুল দাস পিতাৰ নাম: দিনেশ দাস ঘৰ নং : 291 বয়স : 44 লিঙ্গ : পুৰুষ	CFM1538187 ফটো উপলব্ধ	467 নাম : খৰ্গেশ্বৰ দাস পিতাৰ নাম: দিনেশ ঘৰ নং : 291 বয়স : 41 লিঙ্গ : পুৰুষ	CFM1538201 ফটো উপলব্ধ	468 নাম : ৰশ্মি দাস স্বামীৰ নাম: গকুল দাস ঘৰ নং : 291 বয়স : 41 লিঙ্গ : মহিলা	CFM1538198 ফটো উপলব্ধ
469 নাম : বিজলি দাস স্বামীৰ নাম: খৰ্গেশ্বৰ দাস ঘৰ নং : 291 বয়স : 38 লিঙ্গ : মহিলা	CFM1538212 ফটো উপলব্ধ	470 নাম : অৰূপ দাস পিতাৰ নাম: গোকুল দাস ঘৰ নং : 271 বয়স : 26 লিঙ্গ : পুৰুষ	CFM1210608 ফটো উপলব্ধ	471 নাম : মালতী দাস সূত্ৰধাৰ স্বামীৰ নাম: দেবেন ঘৰ নং : 292 বয়স : 63 লিঙ্গ : মহিলা	CFM1538234 ফটো উপলব্ধ
472 নাম : জলেশ্বৰ দাস পিতাৰ নাম: দেবেন ঘৰ নং : 292 বয়স : 42 লিঙ্গ : পুৰুষ	CFM1538245 ফটো উপলব্ধ	473 নাম : দিপেন দাস পিতাৰ নাম: দেবেন দাস ঘৰ নং : 292 বয়স : 40 লিঙ্গ : পুৰুষ	CFM1538267 ফটো উপলব্ধ	474 নাম : পৰেশ চন্দ্ৰ দাস পিতাৰ নাম: কৰুনা ঘৰ নং : 293 বয়স : 60 লিঙ্গ : পুৰুষ	CFM1538289 ফটো উপলব্ধ
475 নাম : বিমলা দাস স্বামীৰ নাম: পৰেশ দাস ঘৰ নং : 293 বয়স : 52 লিঙ্গ : মহিলা	CFM1538290 ফটো উপলব্ধ	E 476 নাম : তপন দাস পিতাৰ নাম: কৰুনা কান্ত দাস ঘৰ নং : 293 বয়স : 51 লিঙ্গ : পুৰুষ	CFM1538303 ফটো উপলব্ধ	477 নাম : ধিৰেন দাস পিতাৰ নাম: কৰুনা দাস ঘৰ নং : 293 বয়স : 44 লিঙ্গ : পুৰুষ	CFM1538336 ফটো উপলব্ধ
478 নাম : ইলিয়াছ দাস স্বামীৰ নাম: ধিৰেন ঘৰ নং : 293 বয়স : 40 লিঙ্গ : মহিলা	CFM1538347 ফটো উপলব্ধ	479 নাম : নয়ন জ্যোতি দাস পিতাৰ নাম: পৰেশ দাস ঘৰ নং : 293 বয়স : 36 লিঙ্গ : পুৰুষ	CFM1538358 ফটো উপলব্ধ	480 নাম : বৰ্ণালী দাস পিতাৰ নাম: পৰেশ দাস ঘৰ নং : 293 বয়স : 34 লিঙ্গ : মহিলা	CFM1542014 ফটো উপলব্ধ



481 নাম : ৰীতুমনি দাস কলিতা স্বামীৰ নাম: ধিৰেন দাস ঘৰ নং : ২৭৩ বয়স : 34 লিঙ্গ : মহিলা	CFM1143171 ফটো উপলব্ধ	482 নাম : ডলিমা দাস স্বামীৰ নাম: নয়ন দাস ঘৰ নং : ২৭৩ বয়স : 33 লিঙ্গ : মহিলা	CFM1538370 ফটো উপলব্ধ	483 নাম : সুদৰ্শন দাস পিতাৰ নাম: পৰেশ দাস ঘৰ নং : ২৭৩ বয়স : 31 লিঙ্গ : পুৰুষ	CFM1541588 ফটো উপলব্ধ
484 নাম : মল্লিকা দাস পিতাৰ নাম: তপন দাস ঘৰ নং : ২৭৩ বয়স : 30 লিঙ্গ : মহিলা	CFM1541657 ফটো উপলব্ধ	485 নাম : দীপজ্যোতি দাস পিতাৰ নাম: ভবেশ দাস ঘৰ নং : 273 বয়স : 28 লিঙ্গ : পুৰুষ	CFM0274456 ফটো উপলব্ধ	486 নাম : মধুস্মিতা দাস পিতাৰ নাম: ধিৰেন দাস ঘৰ নং : 273 বয়স : 20 লিঙ্গ : মহিলা	UUI0096982 ফটো উপলব্ধ
487 নাম : বিৰেন দাস পিতাৰ নাম: কৰুনা ঘৰ নং : 273 বয়স : 46 লিঙ্গ : পুৰুষ	CFM1538325 ফটো উপলব্ধ	488 নাম : কৃষ্ণা দাস স্বামীৰ নাম: বিৰেন ঘৰ নং : 273 বয়স : 40 লিঙ্গ : মহিলা	CFM1538396 ফটো উপলব্ধ	489 নাম : কৌশলা দাস স্বামীৰ নাম: কৰুনা ঘৰ নং : 273 বয়স : 83 লিঙ্গ : মহিলা	CFM1538278 ফটো উপলব্ধ
490 নাম : যামিনী দাস স্বামীৰ নাম: তপন দাস ঘৰ নং : 273 বয়স : 45 লিঙ্গ : মহিলা	CFM1538314 ফটো উপলব্ধ	491 নাম : হীৰকেজ্যোতি দাস পিতাৰ নাম: তপন দাস ঘৰ নং : 273 বয়স : 28 লিঙ্গ : পুৰুষ	CFM0490797 ফটো উপলব্ধ	492 নাম : শিখাৰাণী দাস পিতাৰ নাম: তপন দাস ঘৰ নং : 273 বয়স : 25 লিঙ্গ : মহিলা	CFM0488296 ফটো উপলব্ধ
493 নাম : ভবেশ সূত্ৰধৰ পিতাৰ নাম: লেবেন ঘৰ নং : ২৭৩ক বয়স : 53 লিঙ্গ : পুৰুষ	CFM1538381 ফটো উপলব্ধ	494 নাম : কুহিলা সূত্ৰধৰ স্বামীৰ নাম: ভবেশ ঘৰ নং : ২৭৩ক বয়স : 46 লিঙ্গ : মহিলা	CFM1538392 ফটো উপলব্ধ	495 নাম : অজিত দাস পিতাৰ নাম: শ্ৰীকান্ত ঘৰ নং : ২৭৪ বয়স : 64 লিঙ্গ : পুৰুষ	CFM1538405 ফটো উপলব্ধ
496 নাম : সাজেলী দাস স্বামীৰ নাম: অজিত ঘৰ নং : ২৭৪ বয়স : 60 লিঙ্গ : মহিলা	CFM1538416 ফটো উপলব্ধ	497 নাম : জীৱন দাস পিতাৰ নাম: অজিত দাস ঘৰ নং : ২৭৪ বয়স : 36 লিঙ্গ : পুৰুষ	CFM1541760 ফটো উপলব্ধ	498 নাম : ৰেখা দাস স্বামীৰ নাম: জীবন দাস ঘৰ নং : ২৭৪ বয়স : 31 লিঙ্গ : মহিলা	CFM1541679 ফটো উপলব্ধ
499 নাম : জীতেন দাস পিতাৰ নাম: ৰমেশ ঘৰ নং : ২৭৫ বয়স : 63 লিঙ্গ : পুৰুষ	CFM1538449 ফটো উপলব্ধ	500 নাম : কামিনী দাস স্বামীৰ নাম: জীতেন ঘৰ নং : ২৭৫ বয়স : 56 লিঙ্গ : মহিলা	CFM1538450 ফটো উপলব্ধ	501 নাম : বানেশ্বৰ দাস পিতাৰ নাম: ৰমেশ ঘৰ নং : ২৭৫ বয়স : 48 লিঙ্গ : পুৰুষ	CFM1538461 ফটো উপলব্ধ
502 নাম : নিশাৰাণী দাস স্বামীৰ নাম: বানেশ্বৰ দাস ঘৰ নং : ২৭৫ বয়স : 38 লিঙ্গ : মহিলা	CFM1542070 ফটো উপলব্ধ	503 নাম : দিপ্তী দাস স্বামীৰ নাম: ৰাজিব দাস ঘৰ নং : ২৭৫ বয়স : 33 লিঙ্গ : মহিলা	CFM0071787 ফটো উপলব্ধ	504 নাম : ৰাজীৱ দাস পিতাৰ নাম: জীতেন দাস ঘৰ নং : ২৭৫ বয়স : 31 লিঙ্গ : পুৰুষ	CFM1541511 ফটো উপলব্ধ
505 নাম : বাবুল দাস পিতাৰ নাম: জীতেন দাস ঘৰ নং : ২৭৫ বয়স : 30 লিঙ্গ : পুৰুষ	CFM1541555 ফটো উপলব্ধ	506 নাম : প্ৰদীপ দাস পিতাৰ নাম: বাসন্ত দাস ঘৰ নং : ২৭৬ বয়স : 35 লিঙ্গ : পুৰুষ	CFM1538494 ফটো উপলব্ধ	507 নাম : প্ৰণৱ দাস পিতাৰ নাম: বাসন্ত দাস ঘৰ নং : ২৭৬ বয়স : 30 লিঙ্গ : পুৰুষ	CFM1542183 ফটো উপলব্ধ
508 নাম : ৰীতা দাস স্বামীৰ নাম: প্ৰদীপ সূত্ৰধৰ ঘৰ নং : ২৭৬ বয়স : 30 লিঙ্গ : মহিলা	CFM1905620 ফটো উপলব্ধ	509 নাম : লিপামনী সূত্ৰধৰ স্বামীৰ নাম: প্ৰদীপ সূত্ৰধৰ ঘৰ নং : 276 বয়স : 27 লিঙ্গ : মহিলা	CFM0537878 ফটো উপলব্ধ	510 নাম : নিশা দাস স্বামীৰ নাম: প্ৰনব দাস ঘৰ নং : 276 বয়স : 25 লিঙ্গ : মহিলা	UUI0090258 ফটো উপলব্ধ



511 নাম : বমিলা গাঙ্গ স্বামীৰ নাম: বসন্ত ঘৰ নং : ১৭৬ক বয়স : 55 লিঙ্গ : মহিলা	CFM1538518 ফটো উপলব্ধ	512 নাম : বঞ্জন দাস পিতাৰ নাম: বসন্ত ঘৰ নং : ১৭৬ক বয়স : 37 লিঙ্গ : পুৰুষ	CFM1538529 ফটো উপলব্ধ	513 নাম : জুন মনি দাস স্বামীৰ নাম: বঞ্জন দাস ঘৰ নং : ১৭৬ক বয়স : 32 লিঙ্গ : মহিলা	CFM1905380 ফটো উপলব্ধ
514 নাম : মঞ্জু সূত্ৰধৰ স্বামীৰ নাম: মুকুল সূত্ৰধৰ ঘৰ নং : 277 বয়স : 55 লিঙ্গ : মহিলা	UUI0097105 ফটো উপলব্ধ	515 নাম : প্ৰদীপ সূত্ৰধৰ পিতাৰ নাম: মুকুল সূত্ৰধৰ ঘৰ নং : ২৭৭ বয়স : 32 লিঙ্গ : পুৰুষ	CFM1541895 ফটো উপলব্ধ	516 নাম : বাতুল দাস পিতাৰ নাম: মুকুল দাস ঘৰ নং : ২৭৭ বয়স : 31 লিঙ্গ : পুৰুষ	CFM1541602 ফটো উপলব্ধ
517 নাম : ভাগ্যেশ্বৰী দাস স্বামীৰ নাম: ভৰত ঘৰ নং : ২৭৮ বয়স : 70 লিঙ্গ : মহিলা	CFM1538563 ফটো উপলব্ধ	518 নাম : বঞ্জন দাশ পিতাৰ নাম: অজীত দাশ ঘৰ নং : 278 বয়স : 33 লিঙ্গ : পুৰুষ	CFM0538520 ফটো উপলব্ধ	519 নাম : পূৰ্ণিমা সূত্ৰধৰ স্বামীৰ নাম: মিচিং ঘৰ নং : ২৭৯ বয়স : 56 লিঙ্গ : মহিলা	CFM1538585 ফটো উপলব্ধ
520 নাম : মহেন্দ্ৰ দাস পিতাৰ নাম: মিচিংঘা দাস ঘৰ নং : ২৭৯ বয়স : 36 লিঙ্গ : পুৰুষ	CFM1538596 ফটো উপলব্ধ	521 নাম : সোনজনী দাস স্বামীৰ নাম: মহেন্দ্ৰ দাস ঘৰ নং : 279 বয়স : 34 লিঙ্গ : মহিলা	CFM0347021 ফটো উপলব্ধ	522 নাম : পৰেশ দাস পিতাৰ নাম: ধীৰেন দাস ঘৰ নং : ২৮০ বয়স : 53 লিঙ্গ : পুৰুষ	CFM0072975 ফটো উপলব্ধ
523 নাম : হিৰন দাস স্বামীৰ নাম: পৰেশ দাস ঘৰ নং : ২৮০ বয়স : 42 লিঙ্গ : মহিলা	CFM1905426 ফটো উপলব্ধ	524 নাম : কমল দাস পিতাৰ নাম: পাৰেশ দাশ ঘৰ নং : 280 বয়স : 25 লিঙ্গ : পুৰুষ	CFM0537704 ফটো উপলব্ধ	525 নাম : বীৰেন দাস পিতাৰ নাম: ঘৰভাঙা ঘৰ নং : ২৮১ বয়স : 66 লিঙ্গ : পুৰুষ	CFM1538632 ফটো উপলব্ধ
526 নাম : চম্পক দাস পিতাৰ নাম: বীৰেন দাস ঘৰ নং : ২৮১ বয়স : 41 লিঙ্গ : পুৰুষ	CFM1538654 ফটো উপলব্ধ	527 নাম : বিজলী দাস স্বামীৰ নাম: চম্পক সূত্ৰধৰ ঘৰ নং : ২৮১ বয়স : 40 লিঙ্গ : মহিলা	CFM1905391 ফটো উপলব্ধ	528 নাম : পুৰাৰাম দাস পিতাৰ নাম: বীৰেন ঘৰ নং : ২৮১ বয়স : 38 লিঙ্গ : পুৰুষ	CFM1538665 ফটো উপলব্ধ
529 নাম : মংগল দাস পিতাৰ নাম: বীৰেন দাস ঘৰ নং : ২৮১ বয়স : 37 লিঙ্গ : পুৰুষ	CFM1905700 ফটো উপলব্ধ	530 নাম : ডুলিমা দাস স্বামীৰ নাম: পুৰাৰাম দাস ঘৰ নং : ২৮১ বয়স : 36 লিঙ্গ : মহিলা	CFM0494013 ফটো উপলব্ধ	E 531 নাম : লেবেন সূত্ৰধৰ পিতাৰ নাম: কামেশ্বৰ ঘৰ নং : ২৮২ বয়স : 78 লিঙ্গ : পুৰুষ	CFM1538676 ফটো উপলব্ধ
532 নাম : নিৰলা সূত্ৰধৰ স্বামীৰ নাম: লেবেন ঘৰ নং : ২৮২ বয়স : 73 লিঙ্গ : মহিলা	CFM1538687 ফটো উপলব্ধ	533 নাম : নমিতা দাস স্বামীৰ নাম: লোচন চন্দ্ৰ দাস ঘৰ নং : ২৮২ বয়স : 42 লিঙ্গ : মহিলা	CFM1538701 ফটো উপলব্ধ	534 নাম : বাকেশ্ব সূত্ৰধৰ পিতাৰ নাম: দ্বিজেন সূত্ৰধৰ ঘৰ নং : 282 বয়স : 25 লিঙ্গ : পুৰুষ	CFM0538033 ফটো উপলব্ধ
535 নাম : কৃষ্ণা দাস পিতাৰ নাম: লোচন চন্দ্ৰ দাস ঘৰ নং : 282 বয়স : 25 লিঙ্গ : মহিলা	CFM0351403 ফটো উপলব্ধ	536 নাম : গোবিন্দ সূত্ৰধৰ পিতাৰ নাম: শুধোৰাম ঘৰ নং : ২৮৩ বয়স : 53 লিঙ্গ : পুৰুষ	CFM1538723 ফটো উপলব্ধ	537 নাম : গোপাল দাস দাস অন্যান্য: বীতা দাস দাস ঘৰ নং : 283 বয়স : 21 লিঙ্গ : পুৰুষ	UUI0129643 ফটো উপলব্ধ
E 538 নাম : গনেশ তালুকদাৰ পিতাৰ নাম: হেমকান্ত ঘৰ নং : ২৮৪ বয়স : 80 লিঙ্গ : পুৰুষ	CFM1538734 ফটো উপলব্ধ	S 539 নাম : অঞ্জলী তালুকদাৰ পিতাৰ নাম: গনেশ তালুকদাৰ ঘৰ নং : ২৮৪ বয়স : 30 লিঙ্গ : মহিলা	CFM1541668 ফটো উপলব্ধ	S 540 নাম : চন্দন তালুকদাৰ পিতাৰ নাম: গনেশ তালুকদাৰ ঘৰ নং : ২৮৪ বয়স : 29 লিঙ্গ : পুৰুষ	CFM0278200 ফটো উপলব্ধ



541 নাম : ধনেশ্বৰী তালুকদাৰ স্বামীৰ নাম: চৰিন ঘৰ নং : ২৮৬ বয়স : 67 লিঙ্গ : মহিলা	CFM1538789 ফটো উপলব্ধ	542 নাম : বঘনাথ তালুকদাৰ পিতাৰ নাম: চৰিন ঘৰ নং : ২৮৬ বয়স : 41 লিঙ্গ : পুৰুষ	CFM1538790 ফটো উপলব্ধ	543 নাম : দিলিপ তালুকদাৰ পিতাৰ নাম: চৰিন ঘৰ নং : ২৮৬ বয়স : 36 লিঙ্গ : পুৰুষ	CFM1538803 ফটো উপলব্ধ
544 নাম : সবিতা তালুকদাৰ স্বামীৰ নাম: দিলীপ তালুকদাৰ ঘৰ নং : 286 বয়স : 32 লিঙ্গ : মহিলা	CFM0351338 ফটো উপলব্ধ	545 নাম : মামণি তালুকদাৰ স্বামীৰ নাম: বঘু তালুকদাৰ ঘৰ নং : 286 বয়স : 27 লিঙ্গ : মহিলা	CFM0537886 ফটো উপলব্ধ	546 নাম : মোহন সূত্ৰধৰ পিতাৰ নাম: দাসো ঘৰ নং : ২৮৬ক বয়স : 44 লিঙ্গ : পুৰুষ	CFM1538814 ফটো উপলব্ধ
S 547 নাম : জয়মতী সূত্ৰধৰ স্বামীৰ নাম: দাসো ঘৰ নং : ২৮৬ক বয়স : 42 লিঙ্গ : মহিলা	CFM1538825 ফটো উপলব্ধ	548 নাম : অনিতা দাস স্বামীৰ নাম: মোহন সূত্ৰধৰ ঘৰ নং : ২৮৬ক বয়স : 30 লিঙ্গ : মহিলা	CFM1905642 ফটো উপলব্ধ	549 নাম : প্ৰহ্লাদ হালৈ পিতাৰ নাম: নাউচানা ঘৰ নং : ২৮৭ বয়স : 80 লিঙ্গ : পুৰুষ	CFM1538836 ফটো উপলব্ধ
550 নাম : পুষ্পলতা হালৈ স্বামীৰ নাম: প্ৰহ্লাদ ঘৰ নং : ২৮৭ বয়স : 76 লিঙ্গ : মহিলা	CFM1538847 ফটো উপলব্ধ	551 নাম : সঞ্জীৱ হালৈ পিতাৰ নাম: প্ৰহ্লাদ ঘৰ নং : ২৮৭ বয়স : 34 লিঙ্গ : পুৰুষ	CFM1538805 ফটো উপলব্ধ	552 নাম : মৃদুল দাস অন্যান্য: কামিনী হালৈ ঘৰ নং : 287 বয়স : 23 লিঙ্গ : পুৰুষ	CFM1213693 ফটো উপলব্ধ
553 নাম : ক্ষিতীশ দাস পিতাৰ নাম: প্ৰহ্লাদ হালৈ ঘৰ নং : 287 গ বয়স : 38 লিঙ্গ : পুৰুষ	CFM1538881 ফটো উপলব্ধ	554 নাম : বনু দাস স্বামীৰ নাম: ক্ষিতীশ দাস ঘৰ নং : 287 গ বয়স : 33 লিঙ্গ : মহিলা	CFM1905460 ফটো উপলব্ধ	555 নাম : পল্লৱ দাস পিতাৰ নাম: প্ৰহ্লাদ হালৈ ঘৰ নং : 287 খ বয়স : 41 লিঙ্গ : পুৰুষ	CFM1538870 ফটো উপলব্ধ
556 নাম : সোনালী দাস স্বামীৰ নাম: পল্লৱ দাস ঘৰ নং : 287 ঘ বয়স : 33 লিঙ্গ : মহিলা	CFM1905471 ফটো উপলব্ধ	557 নাম : প্ৰদীপ হালৈ পিতাৰ নাম: প্ৰহ্লাদ ঘৰ নং : 287 খ বয়স : 50 লিঙ্গ : পুৰুষ	CFM1538858 ফটো উপলব্ধ	558 নাম : সজিত হালৈ পিতাৰ নাম: প্ৰদীপ হালৈ ঘৰ নং : 287 খ বয়স : 23 লিঙ্গ : পুৰুষ	CFM1112523 ফটো উপলব্ধ
559 নাম : কামিনী হালৈ স্বামীৰ নাম: উত্তম ঘৰ নং : ২৮৭ক বয়স : 86 লিঙ্গ : মহিলা	CFM1538916 ফটো উপলব্ধ	560 নাম : তৰলতা হালৈ স্বামীৰ নাম: গঙ্গা ঘৰ নং : ২৮৮ বয়স : 76 লিঙ্গ : মহিলা	CFM1538949 ফটো উপলব্ধ	E 561 নাম : দেৱজানী দাস মাতৃৰ নাম: পল্লী দাস ঘৰ নং : ২৮৮ বয়স : 52 লিঙ্গ : মহিলা	CFM0494757 ফটো উপলব্ধ
562 নাম : জিতু ডেকা পিতাৰ নাম: হুমেশ্বৰ ডেকা ঘৰ নং : 288 বয়স : 28 লিঙ্গ : পুৰুষ	CFM0538421 ফটো উপলব্ধ	563 নাম : হুমেশ্বৰ ডেকা পিতাৰ নাম: গজেন ডেকা ঘৰ নং : ২৮৮খ বয়স : 62 লিঙ্গ : পুৰুষ	CFM1538972 ফটো উপলব্ধ	564 নাম : শৈব্যা ডেকা স্বামীৰ নাম: হুমেশ্বৰ ডেকা ঘৰ নং : ২৮৮খ বয়স : 52 লিঙ্গ : মহিলা	CFM1538983 ফটো উপলব্ধ
565 নাম : মানসী ৰাভা স্বামীৰ নাম: ধনজীত ৰাভা ঘৰ নং : 290 বয়স : 24 লিঙ্গ : মহিলা	CFM0431684 ফটো উপলব্ধ	566 নাম : ৰজনী হালৈ পিতাৰ নাম: বাসুদেব ঘৰ নং : ২৯৩ বয়স : 66 লিঙ্গ : পুৰুষ	CFM1539022 ফটো উপলব্ধ	567 নাম : বুলু হালৈ স্বামীৰ নাম: ৰজনী হালৈ ঘৰ নং : ২৯৩ বয়স : 61 লিঙ্গ : মহিলা	CFM1539033 ফটো উপলব্ধ
E 568 নাম : পৰেশ ভূঞা পিতাৰ নাম: হৰিশ্বৰ ভূঞা ঘৰ নং : ২৯৩ বয়স : 57 লিঙ্গ : পুৰুষ	CFM1541726 ফটো উপলব্ধ	569 নাম : গিতিকা হালৈ ভূঞা স্বামীৰ নাম: পৰেশ ভূঞা ঘৰ নং : ২৯৩ বয়স : 42 লিঙ্গ : মহিলা	CFM1542058 ফটো উপলব্ধ	570 নাম : বিজুলী দাস হালৈ স্বামীৰ নাম: নিমল হালৈ ঘৰ নং : ২৯৩ বয়স : 37 লিঙ্গ : মহিলা	CFM1541931 ফটো উপলব্ধ



571 নাম : নিৰ্মল হালৈ পিতাৰ নাম: ৰজনী হালৈ ঘৰ নং : ২৯৩ বয়স : 36 লিঙ্গ : পুৰুষ	CFM1539055 ফটো উপলব্ধ	572 নাম : অজয় দাস পিতাৰ নাম: ৰজনী দাস ঘৰ নং : ২৯৩ বয়স : 34 লিঙ্গ : পুৰুষ	CFM1541828 ফটো উপলব্ধ	573 নাম : জ্যোতিপ্ৰসাদ ভূঞা পিতাৰ নাম: পৰেশ ভূঞা ঘৰ নং : 293 বয়স : 26 লিঙ্গ : পুৰুষ	CFM0537803 ফটো উপলব্ধ
R2 574 নাম : মাইনী ভূঞা মাতৃৰ নাম: গীতিকা হালৈ ভূঞা ঘৰ নং : 293 বয়স : 20 লিঙ্গ : মহিলা	UUI0129965 ফটো উপলব্ধ	575 নাম : মাইনী ভূঞা মাতৃৰ নাম: গীতিকা ভূঞা ঘৰ নং : 293 বয়স : 20 লিঙ্গ : মহিলা	UUI0132795 ফটো উপলব্ধ	E 576 নাম : বিপিন সূত্ৰধৰ পিতাৰ নাম: নৰেশ্বৰ ঘৰ নং : ২৯৫ বয়স : ৪৬ লিঙ্গ : পুৰুষ	CFM1539066 ফটো উপলব্ধ
577 নাম : গোলাপী সূত্ৰধৰ স্বামীৰ নাম: বিপিন ঘৰ নং : ২৯৫ বয়স : 68 লিঙ্গ : মহিলা	CFM1539077 ফটো উপলব্ধ	578 নাম : ৰূপালী দাস স্বামীৰ নাম: নন্দেশ্বৰ সূত্ৰধৰ ঘৰ নং : 295 বয়স : 51 লিঙ্গ : মহিলা	CFM0353722 ফটো উপলব্ধ	579 নাম : নন্দেশ্বৰ সূত্ৰধৰ পিতাৰ নাম: বিপিন ঘৰ নং : ২৯৫ বয়স : 50 লিঙ্গ : পুৰুষ	CFM1539088 ফটো উপলব্ধ
580 নাম : হেমন্ত সূত্ৰধৰ পিতাৰ নাম: বিপিন ঘৰ নং : ২৯৫ বয়স : 48 লিঙ্গ : পুৰুষ	CFM1539102 ফটো উপলব্ধ	581 নাম : অম্বিকা কলিতা সূত্ৰধৰ স্বামীৰ নাম: নন্দেশ্বৰ সূত্ৰধৰ ঘৰ নং : ২৯৫ বয়স : 46 লিঙ্গ : মহিলা	CFM1539099 ফটো উপলব্ধ	582 নাম : ললিত সূত্ৰধৰ পিতাৰ নাম: বিপিন ঘৰ নং : ২৯৫ বয়স : 44 লিঙ্গ : পুৰুষ	CFM1539124 ফটো উপলব্ধ
583 নাম : মনিকা ডেকা স্বামীৰ নাম: হেমন্ত সূত্ৰধৰ ঘৰ নং : ২৯৫ বয়স : 41 লিঙ্গ : মহিলা	CFM1539113 ফটো উপলব্ধ	584 নাম : দিপক সূত্ৰধৰ পিতাৰ নাম: বিপিন ঘৰ নং : ২৯৫ বয়স : 40 লিঙ্গ : পুৰুষ	CFM1539135 ফটো উপলব্ধ	585 নাম : মিতালী সূত্ৰধৰ স্বামীৰ নাম: দীপক সূত্ৰধৰ ঘৰ নং : ২৯৫ বয়স : 31 লিঙ্গ : মহিলা	CFM1905573 ফটো উপলব্ধ
586 নাম : বিতস্মিতা দাস পিতাৰ নাম: হেমন্ত সূত্ৰধৰ ঘৰ নং : 295 বয়স : 20 লিঙ্গ : মহিলা	UUI0020560 ফটো উপলব্ধ	587 নাম : বীৰেন সূত্ৰধৰ পিতাৰ নাম: লংকেশ্বৰ ঘৰ নং : ২৯৬ বয়স : 64 লিঙ্গ : পুৰুষ	CFM1539146 ফটো উপলব্ধ	588 নাম : দময়ন্তী সূত্ৰধৰ স্বামীৰ নাম: বীৰেন ঘৰ নং : ২৯৬ বয়স : 58 লিঙ্গ : মহিলা	CFM1539157 ফটো উপলব্ধ
589 নাম : বিপলা সূত্ৰধৰ স্বামীৰ নাম: নগেন সূত্ৰধৰ ঘৰ নং : ২৯৬ বয়স : 44 লিঙ্গ : মহিলা	CFM1542150 ফটো উপলব্ধ	590 নাম : খগেন সূত্ৰধৰ পিতাৰ নাম: বীৰেন ঘৰ নং : ২৯৬ বয়স : 38 লিঙ্গ : পুৰুষ	CFM1539168 ফটো উপলব্ধ	591 নাম : নগেন সূত্ৰধৰ পিতাৰ নাম: বীৰেন ঘৰ নং : ২৯৬ বয়স : 36 লিঙ্গ : পুৰুষ	CFM1539179 ফটো উপলব্ধ
592 নাম : হিমাংসু সূত্ৰধৰ পিতাৰ নাম: জিৰিন সূত্ৰধৰ ঘৰ নং : ২৯৬ বয়স : 33 লিঙ্গ : পুৰুষ	CFM0076117 ফটো উপলব্ধ	593 নাম : গীতামনী শৰণীয়া স্বামীৰ নাম: খগেন সূত্ৰধৰ ঘৰ নং : 296 বয়স : 25 লিঙ্গ : মহিলা	UUI0121459 ফটো উপলব্ধ	594 নাম : মিনাক্ষী দাস স্বামীৰ নাম: ললিত সূত্ৰধৰ ঘৰ নং : ২৯৭ বয়স : 39 লিঙ্গ : মহিলা	CFM1542025 ফটো উপলব্ধ
595 নাম : পাৰেশ দাশ পিতাৰ নাম: জাতিন দাশ ঘৰ নং : ২৯৭ বয়স : 39 লিঙ্গ : পুৰুষ	CFM1539204 ফটো উপলব্ধ	596 নাম : বিপুল সূত্ৰধৰ পিতাৰ নাম: যতীন্দ্ৰ ঘৰ নং : ২৯৭ বয়স : 36 লিঙ্গ : পুৰুষ	CFM1539215 ফটো উপলব্ধ	597 নাম : বিউটি দাস স্বামীৰ নাম: বিপুল সূত্ৰধৰ ঘৰ নং : ২৯৭ বয়স : 34 লিঙ্গ : মহিলা	CFM1905299 ফটো উপলব্ধ
598 নাম : স্বপ্না ৰাভা স্বামীৰ নাম: পৰেশ দাস ঘৰ নং : 297 বয়স : 26 লিঙ্গ : মহিলা	UUI0022947 ফটো উপলব্ধ	599 নাম : লক্ষী ৰয় স্বামীৰ নাম: নিমকান্ত ৰয় ঘৰ নং : ২৯৭ক বয়স : 48 লিঙ্গ : মহিলা	CFM1539237 ফটো উপলব্ধ	E 600 নাম : উপিন সূত্ৰধৰ পিতাৰ নাম: নৰেশ্বৰ ঘৰ নং : ২৯৮ বয়স : ৪৪ লিঙ্গ : পুৰুষ	CFM1539248 ফটো উপলব্ধ



601 নাম : শশীন্দ্র সূত্রধৰ পিতাৰ নাম : উপেন ঘৰ নং : ২৯৮ বয়স : 42 লিঙ্গ : পুৰুষ	CFM1539260 ফটো উপলব্ধ	E 602 নাম : ভূপেন সূত্রধৰ পিতাৰ নাম : উপেন ঘৰ নং : ২৯৮ বয়স : 40 লিঙ্গ : পুৰুষ	CFM1539271 ফটো উপলব্ধ	603 নাম : সবিতা সূত্রধৰ স্বামীৰ নাম : শচীন সূত্রধৰ ঘৰ নং : ২৯৮ বয়স : 38 লিঙ্গ : মহিলা	CFM1905288 ফটো উপলব্ধ
604 নাম : খৰ্গেশ্বৰ সূত্রধৰ পিতাৰ নাম : উপেন ঘৰ নং : ২৯৮ বয়স : 37 লিঙ্গ : পুৰুষ	CFM1539282 ফটো উপলব্ধ	#2 605 নাম : ববিতা চুব্ব দাশ স্বামীৰ নাম : জীবন দাশ দাস ঘৰ নং : ২৯৪ বয়স : 27 লিঙ্গ : মহিলা	CFM0537811 ফটো উপলব্ধ	606 নাম : মহেন্দ্ৰ দাস পিতাৰ নাম : উপেন ঘৰ নং : ২৯৯ বয়স : 53 লিঙ্গ : পুৰুষ	CFM1539293 ফটো উপলব্ধ
607 নাম : তৰলতা দাস স্বামীৰ নাম : মহেন্দ্ৰ ঘৰ নং : ২৯৯ বয়স : 43 লিঙ্গ : মহিলা	CFM1539306 ফটো উপলব্ধ	608 নাম : তুমনদীপ দাস পিতাৰ নাম : মহেন্দ্ৰ দাস ঘৰ নং : ২৯৯ বয়স : 27 লিঙ্গ : পুৰুষ	CFM0290494 ফটো উপলব্ধ	609 নাম : সুমনদীপ দাস পিতাৰ নাম : মহেন্দ্ৰ দাশ ঘৰ নং : ২৯৯ বয়স : 24 লিঙ্গ : পুৰুষ	CFM0359232 ফটো উপলব্ধ
610 নাম : অধিন্দ্ৰ সূত্রধৰ পিতাৰ নাম : গৌবৰু ঘৰ নং : ৩০০ বয়স : 66 লিঙ্গ : পুৰুষ	CFM1539317 ফটো উপলব্ধ	611 নাম : সৰলা সূত্রধৰ স্বামীৰ নাম : অধিন্দ্ৰ ঘৰ নং : ৩০০ বয়স : 58 লিঙ্গ : মহিলা	CFM1539328 ফটো উপলব্ধ	612 নাম : কন্দৰ্প দাস পিতাৰ নাম : অধিন্দ্ৰ দাস ঘৰ নং : 300 বয়স : 30 লিঙ্গ : পুৰুষ	CFM0541243 ফটো উপলব্ধ
613 নাম : জগদিশ সূত্রধৰ পিতাৰ নাম : অধিন্দ্ৰ সূত্রধৰ ঘৰ নং : 300 বয়স : 29 লিঙ্গ : পুৰুষ	CFM0537100 ফটো উপলব্ধ	614 নাম : অবিনাশ হালৈ পিতাৰ নাম : অচ্যুত হালৈ ঘৰ নং : 300 বয়স : 28 লিঙ্গ : পুৰুষ	CFM0537902 ফটো উপলব্ধ	615 নাম : অনামিকা হালৈ স্বামীৰ নাম : অবিনাশ হালৈ ঘৰ নং : 300 বয়স : 28 লিঙ্গ : মহিলা	CFM0353961 ফটো উপলব্ধ
616 নাম : দ্বীপজ্যোতি হালৈ পিতাৰ নাম : অচ্যুত হালৈ ঘৰ নং : 300 বয়স : 25 লিঙ্গ : পুৰুষ	CFM0537761 ফটো উপলব্ধ	617 নাম : অচ্যুত হালৈ পিতাৰ নাম : বৰিন্দ্ৰ ঘৰ নং : ৩০০ক বয়স : 53 লিঙ্গ : পুৰুষ	CFM1539339 ফটো উপলব্ধ	E 618 নাম : বিনা হালৈ স্বামীৰ নাম : অচ্যুত হালৈ ঘৰ নং : ৩০০ক বয়স : 50 লিঙ্গ : মহিলা	CFM1539340 ফটো উপলব্ধ
619 নাম : খলেশ্বৰী সূত্রধৰ স্বামীৰ নাম : নকুল ঘৰ নং : ৩০২ বয়স : 70 লিঙ্গ : মহিলা	CFM1539373 ফটো উপলব্ধ	620 নাম : ভূপেন সূত্রধৰ পিতাৰ নাম : নকুল ঘৰ নং : ৩০২ বয়স : 42 লিঙ্গ : পুৰুষ	CFM1539384 ফটো উপলব্ধ	621 নাম : তুপেন সূত্রধৰ পিতাৰ নাম : নকুল সূত্রধৰ ঘৰ নং : ৩০২ বয়স : 39 লিঙ্গ : পুৰুষ	CFM1539408 ফটো উপলব্ধ
622 নাম : পদমী সূত্রধৰ স্বামীৰ নাম : ভূপেন সূত্রধৰ ঘৰ নং : ৩০২ বয়স : 38 লিঙ্গ : মহিলা	CFM1539395 ফটো উপলব্ধ	623 নাম : চন্দন সূত্রধৰ পিতাৰ নাম : ভূপেন সূত্রধৰ ঘৰ নং : 302 বয়স : 22 লিঙ্গ : পুৰুষ	UII0117259 ফটো উপলব্ধ	624 নাম : বিনা সূত্রধৰ স্বামীৰ নাম : আনন্দ সূত্রধৰ ঘৰ নং : ৩০৪ বয়স : 53 লিঙ্গ : মহিলা	CFM1539431 ফটো উপলব্ধ
625 নাম : ফুলেশ্বৰী সূত্রধৰ স্বামীৰ নাম : আনন্দ সূত্রধৰ ঘৰ নং : ৩০৪ বয়স : 48 লিঙ্গ : মহিলা	CFM1539442 ফটো উপলব্ধ	626 নাম : কনক সূত্রধৰ পিতাৰ নাম : আনন্দ সূত্রধৰ ঘৰ নং : ৩০৪ বয়স : 36 লিঙ্গ : পুৰুষ	CFM1539453 ফটো উপলব্ধ	627 নাম : তৰালী সূত্রধৰ পিতাৰ নাম : আনন্দ সূত্রধৰ ঘৰ নং : ৩০৪ বয়স : 34 লিঙ্গ : মহিলা	CFM1542047 ফটো উপলব্ধ
628 নাম : চন্দনা সূত্রধৰ পিতাৰ নাম : আনন্দ সূত্রধৰ ঘৰ নং : 304 বয়স : 30 লিঙ্গ : মহিলা	CFM0538876 ফটো উপলব্ধ	629 নাম : চম্পক পঠক পিতাৰ নাম : মানীক পঠক ঘৰ নং : 304 বয়স : 29 লিঙ্গ : পুৰুষ	CFM0537928 ফটো উপলব্ধ	630 নাম : জগদিশ পঠক পিতাৰ নাম : মানীক পঠক ঘৰ নং : 304 বয়স : 27 লিঙ্গ : পুৰুষ	CFM0538462 ফটো উপলব্ধ



631 নাম : সুকমাৰ পাঠক পিতাৰ নাম: মানিক পাঠক ঘৰ নং : 304 বয়স : 25 লিঙ্গ : পুৰুষ	UU10034272 ফটো উপলব্ধ	632 নাম : বিকিস্মীতা দাস স্বামীৰ নাম: জগদিশ পাঠক ঘৰ নং : 304 বয়স : 23 লিঙ্গ : মহিলা	CFM1140557 ফটো উপলব্ধ	633 নাম : মানস সূত্ৰধৰ পিতাৰ নাম: আনন্দ সূত্ৰধৰ ঘৰ নং : 304 বয়স : 23 লিঙ্গ : পুৰুষ	UU10026708 ফটো উপলব্ধ
634 নাম : তবালী সূত্ৰধৰ স্বামীৰ নাম: বাতুল সূত্ৰধৰ ঘৰ নং : 304 বয়স : 21 লিঙ্গ : মহিলা	UU10014761 ফটো উপলব্ধ	635 নাম : দিপাংকৰ পাঠক পিতাৰ নাম: মানিক পাঠক ঘৰ নং : 304 বয়স : 21 লিঙ্গ : পুৰুষ	UU10034264 ফটো উপলব্ধ	636 নাম : প্ৰিয়াঙ্কা এম পঠক স্বামীৰ নাম: চম্পক পঠক ঘৰ নং : 304কে বয়স : 22 লিঙ্গ : মহিলা	CFM1310879 ফটো উপলব্ধ
637 নাম : মানিক পাঠক পিতাৰ নাম: অশ্বিনী ঘৰ নং : ৩০৪ক বয়স : 52 লিঙ্গ : পুৰুষ	CFM1539464 ফটো উপলব্ধ	638 নাম : দিপালী পাঠক স্বামীৰ নাম: মানিক পাঠক ঘৰ নং : ৩০৪ক বয়স : 46 লিঙ্গ : মহিলা	CFM1539475 ফটো উপলব্ধ	639 নাম : ধিৰেন সূত্ৰধৰ পিতাৰ নাম: লংকেশ্বৰ ঘৰ নং : ৩০৫ বয়স : 65 লিঙ্গ : পুৰুষ	CFM1539497 ফটো উপলব্ধ
640 নাম : পদমী সূত্ৰধৰ স্বামীৰ নাম: ধিৰেন ঘৰ নং : ৩০৫ বয়স : 58 লিঙ্গ : মহিলা	CFM1539500 ফটো উপলব্ধ	641 নাম : প্ৰবীন সূত্ৰধৰ পিতাৰ নাম: ধিৰেন সূত্ৰধৰ ঘৰ নং : ৩০৫ বয়স : 35 লিঙ্গ : পুৰুষ	CFM1539522 ফটো উপলব্ধ	642 নাম : মনিকা সূত্ৰধৰ পিতাৰ নাম: ধিৰেন সূত্ৰধৰ ঘৰ নং : ৩০৫ বয়স : 32 লিঙ্গ : মহিলা	CFM1539533 ফটো উপলব্ধ
643 নাম : পাপৰি ডেকা স্বামীৰ নাম: প্ৰবীন সূত্ৰধৰ ঘৰ নং : 305 বয়স : 29 লিঙ্গ : মহিলা	UU10064741 ফটো উপলব্ধ	644 নাম : নয়ন দাস পিতাৰ নাম: প্ৰাণেশ্বৰ দাস ঘৰ নং : 305 (ক) বয়স : 27 লিঙ্গ : পুৰুষ	CFM0355032 ফটো উপলব্ধ	645 নাম : উৰ্মিলা বামছিয়াৰী স্বামীৰ নাম: ধনেশ্বৰ বামছিয়াৰী ঘৰ নং : ৩০৫খ বয়স : 60 লিঙ্গ : মহিলা	CFM1539555 ফটো উপলব্ধ
646 নাম : কনিকা দাস স্বামীৰ নাম: প্ৰাণেশ্বৰ ঘৰ নং : ৩০৫ক বয়স : 58 লিঙ্গ : মহিলা	CFM1539544 ফটো উপলব্ধ	647 নাম : অনিৰুদ্ধ বামছিয়াৰী পিতাৰ নাম: ধনেশ্বৰ বামছিয়াৰী ঘৰ নং : ৩০৫খ বয়স : 37 লিঙ্গ : পুৰুষ	CFM1539566 ফটো উপলব্ধ	648 নাম : চুনীল সূত্ৰধৰ পিতাৰ নাম: ভানু ঘৰ নং : ৩০৬ বয়স : 78 লিঙ্গ : পুৰুষ	CFM1539577 ফটো উপলব্ধ
649 নাম : পূৰ্বী সূত্ৰধৰ স্বামীৰ নাম: চুনীল ঘৰ নং : ৩০৬ বয়স : 70 লিঙ্গ : মহিলা	CFM1539588 ফটো উপলব্ধ	650 নাম : দিপেন সূত্ৰধৰ পিতাৰ নাম: চুনীল ঘৰ নং : ৩০৬ বয়স : 36 লিঙ্গ : পুৰুষ	CFM1539602 ফটো উপলব্ধ	651 নাম : বৰ্নালী দাস সূত্ৰধৰ স্বামীৰ নাম: কন্দৰ্প সূত্ৰধৰ ঘৰ নং : ৩০৬ বয়স : 32 লিঙ্গ : মহিলা	CFM1905244 ফটো উপলব্ধ
652 নাম : ধনজিত দাস মাতৃৰ নাম: চম্পা দাস ঘৰ নং : ৩০৬ বয়স : 30 লিঙ্গ : পুৰুষ	CFM1905733 ফটো উপলব্ধ	S 653 নাম : কবিতা সূত্ৰধৰ পিতাৰ নাম: দশৰথ সূত্ৰধৰ ঘৰ নং : ৩০৬ বয়স : 27 লিঙ্গ : মহিলা	CFM0305557 ফটো উপলব্ধ	E 654 নাম : বিমলা দাস স্বামীৰ নাম: চিন্তকৰ দাস ঘৰ নং : 307 বয়স : 65 লিঙ্গ : মহিলা	UU10022830 ফটো উপলব্ধ
655 নাম : অজিত দাস পিতাৰ নাম: থাণেশ্বৰ ঘৰ নং : ৩০৭ বয়স : 46 লিঙ্গ : পুৰুষ	CFM1539613 ফটো উপলব্ধ	656 নাম : ৰূপাঞ্জলী দাস স্বামীৰ নাম: অজিত ঘৰ নং : ৩০৭ বয়স : 43 লিঙ্গ : মহিলা	CFM1539624 ফটো উপলব্ধ	657 নাম : সমেন্দ্ৰ দাস পিতাৰ নাম: অজিত দাস ঘৰ নং : ৩০৭ বয়স : 29 লিঙ্গ : পুৰুষ	CFM0492769 ফটো উপলব্ধ
658 নাম : প্ৰণৱ দাস পিতাৰ নাম: অজিত দাস ঘৰ নং : 307 বয়স : 26 লিঙ্গ : পুৰুষ	CFM0490995 ফটো উপলব্ধ	659 নাম : প্ৰানজিত দাস পিতাৰ নাম: অজিত দাস ঘৰ নং : 307 বয়স : 22 লিঙ্গ : পুৰুষ	UU10026542 ফটো উপলব্ধ	E 660 নাম : বাসন্তী সূত্ৰধৰ স্বামীৰ নাম: বঙ্কিম ঘৰ নং : ৩০৮ বয়স : 64 লিঙ্গ : মহিলা	CFM1539668 ফটো উপলব্ধ



661 নাম : বিশ্বজিত সূত্ৰধৰ পিতাৰ নাম: বাঞ্ছাৰাম ঘৰ নং : ৩০৮ বয়স : 42 লিঙ্গ : পুৰুষ	CFM1539679 ফটো উপলব্ধ	662 নাম : পদমী সূত্ৰধৰ স্বামীৰ নাম: বিশ্বজিত সূত্ৰধৰ ঘৰ নং : ৩০৮ বয়স : 37 লিঙ্গ : মহিলা	CFM1539680 ফটো উপলব্ধ	663 নাম : অজয় সূত্ৰধৰ পিতাৰ নাম: বিশ্বজিত সূত্ৰধৰ ঘৰ নং : 308 বয়স : 22 লিঙ্গ : পুৰুষ	UUI0120642 ফটো উপলব্ধ
664 নাম : পৰবী সূত্ৰধৰ পিতাৰ নাম: বিশ্ব সূত্ৰধৰ ঘৰ নং : 308 বয়স : 19 লিঙ্গ : মহিলা	UUI0121061 ফটো উপলব্ধ	665 নাম : চনোবতী সূত্ৰধৰ স্বামীৰ নাম: তনুৰাম ঘৰ নং : ৩০৯ বয়স : 56 লিঙ্গ : মহিলা	CFM1539704 ফটো উপলব্ধ	666 নাম : দীপজ্যোতি সূত্ৰধৰ পিতাৰ নাম: সোনোবতী সূত্ৰধৰ ঘৰ নং : 309 বয়স : 25 লিঙ্গ : পুৰুষ	CFM0537662 ফটো উপলব্ধ
667 নাম : চামেলী সূত্ৰধৰ পিতাৰ নাম: ধনবৰ সূত্ৰধৰ ঘৰ নং : ৩১০ বয়স : 54 লিঙ্গ : মহিলা	CFM1539726 ফটো উপলব্ধ	668 নাম : দশমী সূত্ৰধৰ মাতৃৰ নাম: চম্পাৱতী সূত্ৰধৰ ঘৰ নং : ৩১০ বয়স : 39 লিঙ্গ : মহিলা	CFM1542172 ফটো উপলব্ধ	S 669 নাম : আশ্বিনী ব্ৰহ্মা পিতাৰ নাম: খাওচৌম ব্ৰহ্মা ঘৰ নং : ৩১০ বয়স : ৪৭ লিঙ্গ : মহিলা	CFM1542036 ফটো উপলব্ধ
670 নাম : খান্দি ব্ৰহ্ম স্বামীৰ নাম: খাওচৌম ব্ৰহ্ম ঘৰ নং : ৩১০ক বয়স : 57 লিঙ্গ : মহিলা	CFM1539737 ফটো উপলব্ধ	671 নাম : মতিলাল বড়ো পিতাৰ নাম: ছাত্ৰৰাম ঘৰ নং : ৩১১ বয়স : 58 লিঙ্গ : পুৰুষ	CFM1539760 ফটো উপলব্ধ	672 নাম : ফুলশ্ৰী বোৰো স্বামীৰ নাম: মতিলাল ঘৰ নং : ৩১১ বয়স : 52 লিঙ্গ : মহিলা	CFM1539771 ফটো উপলব্ধ
673 নাম : মুন বৰ পিতাৰ নাম: মতিলাল বড়ো ঘৰ নং : ৩১১ বয়স : 30 লিঙ্গ : পুৰুষ	CFM1905755 ফটো উপলব্ধ	674 নাম : বান স্বৰ্গীয়াৰী স্বামীৰ নাম: মোন বৰো ঘৰ নং : 311 বয়স : 25 লিঙ্গ : মহিলা	UUI0024406 ফটো উপলব্ধ	675 নাম : বৈকুণ্ঠ নাৰ্জাৰী পিতাৰ নাম: ৰবিৰাম ঘৰ নং : ৩১২ বয়স : 64 লিঙ্গ : পুৰুষ	CFM1539782 ফটো উপলব্ধ
676 নাম : শৈব্যা নাৰ্জাৰী স্বামীৰ নাম: বৈকুণ্ঠ ঘৰ নং : ৩১২ বয়স : 60 লিঙ্গ : মহিলা	CFM1539793 ফটো উপলব্ধ	677 নাম : কনমতী নাৰ্জাৰী স্বামীৰ নাম: ৰাজু নাৰ্জাৰী ঘৰ নং : ৩১২ বয়স : 40 লিঙ্গ : মহিলা	CFM1905448 ফটো উপলব্ধ	678 নাম : পুলাৰাম বাগলাৰী পিতাৰ নাম: হৰিৰাম বাগ্লাৰী ঘৰ নং : ৩১৩ বয়স : 63 লিঙ্গ : পুৰুষ	CFM1539840 ফটো উপলব্ধ
679 নাম : অনিমা বড়ো পিতাৰ নাম: ৰবিৰাম ঘৰ নং : ৩১৩ বয়স : 44 লিঙ্গ : মহিলা	CFM1539839 ফটো উপলব্ধ	680 নাম : বৌৰৌনথায় মুছাহাৰী পিতাৰ নাম: পুলাৰাম বাগ্লাৰী ঘৰ নং : ৩১৩ বয়স : 34 লিঙ্গ : পুৰুষ	CFM1905697 ফটো উপলব্ধ	681 নাম : চাৰোনথাই বাগ্লাৰী পিতাৰ নাম: পুলাৰাম বাগ্লাৰী ঘৰ নং : ৩১৩ বয়স : 32 লিঙ্গ : পুৰুষ	CFM1905722 ফটো উপলব্ধ
682 নাম : নিৰ্মল নাৰ্জাৰী পিতাৰ নাম: হৰু ঘৰ নং : ৩১৪ বয়স : 54 লিঙ্গ : পুৰুষ	CFM1539862 ফটো উপলব্ধ	683 নাম : হেমেন নাৰ্জাৰী পিতাৰ নাম: হৰু ঘৰ নং : ৩১৪ বয়স : 42 লিঙ্গ : পুৰুষ	CFM1539895 ফটো উপলব্ধ	684 নাম : চন্নী নাৰ্জাৰী পিতাৰ নাম: নিৰ্মল নাৰ্জাৰী ঘৰ নং : ৩১৪ বয়স : 34 লিঙ্গ : পুৰুষ	CFM1541851 ফটো উপলব্ধ
685 নাম : হিমাংগু নাৰ্জাৰী পিতাৰ নাম: নিৰ্মল নাৰ্জাৰী ঘৰ নং : ৩১৪ বয়স : 32 লিঙ্গ : পুৰুষ	CFM1541884 ফটো উপলব্ধ	686 নাম : দেবী ডেকা স্বামীৰ নাম: হৰেকৃষ্ণ ঘৰ নং : ৩১৫ বয়স : 68 লিঙ্গ : মহিলা	CFM1539919 ফটো উপলব্ধ	687 নাম : যামিনী ডেকা স্বামীৰ নাম: মনিৰাম ঘৰ নং : ৩১৫ বয়স : 60 লিঙ্গ : মহিলা	CFM1539964 ফটো উপলব্ধ
688 নাম : জ্যোতিষ ডেকা পিতাৰ নাম: হৰেকৃষ্ণ ঘৰ নং : ৩১৫ বয়স : 45 লিঙ্গ : পুৰুষ	CFM1539920 ফটো উপলব্ধ	689 নাম : কন্দৰ্প ডেকা পিতাৰ নাম: হৰেকৃষ্ণ ঘৰ নং : ৩১৫ বয়স : 42 লিঙ্গ : পুৰুষ	CFM1539931 ফটো উপলব্ধ	690 নাম : ৰাতুল ডেকা পিতাৰ নাম: হৰেকৃষ্ণ ঘৰ নং : ৩১৫ বয়স : 36 লিঙ্গ : পুৰুষ	CFM1539942 ফটো উপলব্ধ



691 নাম : নীপা হুজুৰী স্বামীৰ নাম : বাতুল ডেকা ঘৰ নং : 315 বয়স : 31 লিঙ্গ : মহিলা	CFM0361964 ফটো উপলব্ধ	692 নাম : প্ৰনতী ডেকা স্বামীৰ নাম : প্ৰহ্লাদ ঘৰ নং : 316 বয়স : 56 লিঙ্গ : মহিলা	CFM1539975 ফটো উপলব্ধ	693 নাম : নাৰায়ন ডেকা পিতাৰ নাম : প্ৰহ্লাদ ঘৰ নং : 316 বয়স : 36 লিঙ্গ : পুৰুষ	CFM1539986 ফটো উপলব্ধ
694 নাম : ভনিতা দাস স্বামীৰ নাম : নাৰায়ন ডেকা ঘৰ নং : 316 বয়স : 32 লিঙ্গ : মহিলা	CFM1905335 ফটো উপলব্ধ	E 695 নাম : অবজা ডেকা স্বামীৰ নাম : পদ্মৰাম ঘৰ নং : 319 বয়স : 64 লিঙ্গ : মহিলা	CFM1540007 ফটো উপলব্ধ	696 নাম : উদয় ডেকা পিতাৰ নাম : পদ্মৰাম ঘৰ নং : 319 বয়স : 44 লিঙ্গ : পুৰুষ	CFM1540018 ফটো উপলব্ধ
697 নাম : উৎসৱ ডেকা পিতাৰ নাম : পদ্ম ডেকা ঘৰ নং : 319 বয়স : 42 লিঙ্গ : পুৰুষ	CFM1540030 ফটো উপলব্ধ	698 নাম : প্ৰতুল ডেকা পিতাৰ নাম : পদ্মৰাম ঘৰ নং : 319 বয়স : 40 লিঙ্গ : পুৰুষ	CFM1540041 ফটো উপলব্ধ	699 নাম : পংকজ ডেকা পিতাৰ নাম : পদ্মা ডেকা ঘৰ নং : 319 বয়স : 38 লিঙ্গ : পুৰুষ	CFM1540052 ফটো উপলব্ধ
700 নাম : অঞ্জুমণী হালৈ স্বামীৰ নাম : উদয় ডেকা ঘৰ নং : 319 বয়স : 38 লিঙ্গ : মহিলা	CFM1540029 ফটো উপলব্ধ	701 নাম : ৰিংকুমণি ডেকা স্বামীৰ নাম : উৎসৱ ডেকা ঘৰ নং : 319 বয়স : 34 লিঙ্গ : মহিলা	CFM0080036 ফটো উপলব্ধ	702 নাম : অনিমা সিং স্বামীৰ নাম : প্ৰতুল ডেকা ঘৰ নং : 319 বয়স : 32 লিঙ্গ : মহিলা	CFM1168343 ফটো উপলব্ধ
703 নাম : সৌৰভ ডেকা পিতাৰ নাম : উদয় ডেকা ঘৰ নং : 317 বয়স : 22 লিঙ্গ : পুৰুষ	CFM1274380 ফটো উপলব্ধ	E 704 নাম : অৰুন দাস পিতাৰ নাম : নিহা ঘৰ নং : 318 বয়স : 66 লিঙ্গ : পুৰুষ	CFM1540063 ফটো উপলব্ধ	705 নাম : গিৰীবালা দাস স্বামীৰ নাম : অৰুন ঘৰ নং : 318 বয়স : 60 লিঙ্গ : মহিলা	CFM1540074 ফটো উপলব্ধ
706 নাম : গোকুল দাস পিতাৰ নাম : অৰুন ঘৰ নং : 318 বয়স : 38 লিঙ্গ : পুৰুষ	CFM1540085 ফটো উপলব্ধ	707 নাম : প্ৰনৱ দাস পিতাৰ নাম : অৰুন ঘৰ নং : 318 বয়স : 34 লিঙ্গ : পুৰুষ	CFM1540109 ফটো উপলব্ধ	708 নাম : সবিতা নাথ স্বামীৰ নাম : উদ্ধৱ দাস ঘৰ নং : 318 বয়স : 24 লিঙ্গ : মহিলা	CFM1168269 ফটো উপলব্ধ
709 নাম : দিপালী ডেকা স্বামীৰ নাম : পৰমেশ্বৰ ঘৰ নং : 319 বয়স : 46 লিঙ্গ : মহিলা	CFM1540110 ফটো উপলব্ধ	710 নাম : বীনাশ্ৰী ডেকা স্বামীৰ নাম : প্ৰশান্ত ডেকা ঘৰ নং : 319 বয়স : 33 লিঙ্গ : মহিলা	UUI0101980 ফটো উপলব্ধ	711 নাম : ৰঞ্জন ডেকা পিতাৰ নাম : পৰমেশ্বৰ দাস ঘৰ নং : 319 বয়স : 31 লিঙ্গ : পুৰুষ	CFM1905744 ফটো উপলব্ধ
712 নাম : প্ৰশান্ত ডেকা মাতৃৰ নাম : দীপালি ডেকা দীপালি ডেকা ঘৰ নং : 319 বয়স : 31 লিঙ্গ : পুৰুষ	CFM0360248 ফটো উপলব্ধ	713 নাম : মিনাক্ষী ডেকা পিতাৰ নাম : পৰিন ঘৰ নং : 320 বয়স : 25 লিঙ্গ : মহিলা	CFM0524090 ফটো উপলব্ধ	714 নাম : পবিন কুমাৰ ডেকা পিতাৰ নাম : নিংনা ঘৰ নং : 320ক বয়স : 56 লিঙ্গ : পুৰুষ	CFM1540143 ফটো উপলব্ধ
715 নাম : কমলা হালৈ স্বামীৰ নাম : পবিন ঘৰ নং : 320ক বয়স : 50 লিঙ্গ : মহিলা	CFM1540154 ফটো উপলব্ধ	716 নাম : কিশোৰ ডেকা পিতাৰ নাম : পবিন কুমাৰ ডেকা ঘৰ নং : 320ক বয়স : 30 লিঙ্গ : পুৰুষ	CFM1905788 ফটো উপলব্ধ	717 নাম : অৰবিন্দ পাঠক পিতাৰ নাম : দণ্ডীৰাম ঘৰ নং : 321 বয়স : 82 লিঙ্গ : পুৰুষ	CFM1540165 ফটো উপলব্ধ
718 নাম : পাৰ্বতী পাঠক স্বামীৰ নাম : অৰবিন্দ পাঠক ঘৰ নং : 321 বয়স : 60 লিঙ্গ : মহিলা	CFM1540176 ফটো উপলব্ধ	719 নাম : বিনিতা পাঠক স্বামীৰ নাম : অৰবিন্দ মোহন পাঠক ঘৰ নং : 321 বয়স : 59 লিঙ্গ : মহিলা	CFM1540223 ফটো উপলব্ধ	720 নাম : অৰবিন্দ মোহন পাঠক পিতাৰ নাম : দান্দীৰাম পাঠক ঘৰ নং : 321 বয়স : 57 লিঙ্গ : পুৰুষ	CFM1259985 ফটো উপলব্ধ



721 নাম : কল্প পাঠক পিতাৰ নাম: অৰবিন্দ ঘৰ নং : ৩২১ বয়স : 44 লিঙ্গ : পুৰুষ	CFM1540187 ফটো উপলব্ধ	722 নাম : চম্পক পাঠক পিতাৰ নাম: অৰবিন্দ ঘৰ নং : ৩২১ বয়স : 42 লিঙ্গ : পুৰুষ	CFM1540198 ফটো উপলব্ধ	723 নাম : ৰাজ পাঠক পিতাৰ নাম: অৰবিন্দ ঘৰ নং : ৩২১ বয়স : 40 লিঙ্গ : পুৰুষ	CFM1540201 ফটো উপলব্ধ
724 নাম : মিতালী দাস স্বামীৰ নাম: কল্প পাঠক ঘৰ নং : ৩২১ বয়স : 38 লিঙ্গ : মহিলা	CFM1542092 ফটো উপলব্ধ	725 নাম : জুলি দাস স্বামীৰ নাম: ৰাজু পাঠক ঘৰ নং : ৩২১ বয়স : 31 লিঙ্গ : মহিলা	CFM0194175 ফটো উপলব্ধ	726 নাম : ভাৰ্জিল পাঠক পিতাৰ নাম: অৰবিন পাঠক ঘৰ নং : ৩২১ বয়স : 29 লিঙ্গ : পুৰুষ	CFM0081026 ফটো উপলব্ধ
727 নাম : অম্মশী বসুমতাৰী পিতাৰ নাম: সৌনল বড়ো ঘৰ নং : ৩২২ বয়স : 58 লিঙ্গ : মহিলা	CFM1540245 ফটো উপলব্ধ	728 নাম : কুমত্ৰী বড়ো স্বামীৰ নাম: ধনঞ্জয় বসুমতাৰী ঘৰ নং : 322 বয়স : 47 লিঙ্গ : মহিলা	UUI0026435 ফটো উপলব্ধ	E 729 নাম : ধনঞ্জয় বসুমতাৰী পিতাৰ নাম: নিৰীৰণ ঘৰ নং : ৩২২ বয়স : 43 লিঙ্গ : পুৰুষ	CFM1540256 ফটো উপলব্ধ
730 নাম : ৰনজয় বসুমতাৰী পিতাৰ নাম: নিৰীৰণ বসুমতাৰী ঘৰ নং : ৩২২ বয়স : 41 লিঙ্গ : পুৰুষ	CFM1540267 ফটো উপলব্ধ	731 নাম : সোমদীন বসুমতাৰী পিতাৰ নাম: অজয় বসুমতাৰী ঘৰ নং : ৩২২ বয়স : 36 লিঙ্গ : পুৰুষ	CFM1541840 ফটো উপলব্ধ	732 নাম : মীনা বসুমতাৰী স্বামীৰ নাম: ৰনজয় বসুমতাৰী ঘৰ নং : ৩২২ বয়স : 35 লিঙ্গ : মহিলা	CFM1905357 ফটো উপলব্ধ
S2 733 নাম : ৰঞ্জিতা বসুমতাৰী পিতাৰ নাম: অজয় বসুমতাৰী ঘৰ নং : ৩২২ বয়স : 34 লিঙ্গ : মহিলা	CFM1542069 ফটো উপলব্ধ	734 নাম : অনচমি বসুমতাৰী পিতাৰ নাম: অজয় বসুমতাৰী ঘৰ নং : ৩২২ বয়স : 32 লিঙ্গ : পুৰুষ	CFM1541544 ফটো উপলব্ধ	735 নাম : সমশ্ৰী বসুমতাৰী স্বামীৰ নাম: সোমদৌন বসুমতাৰী ঘৰ নং : 322 বয়স : 27 লিঙ্গ : মহিলা	UUI0024216 ফটো উপলব্ধ
736 নাম : মনিকা বসুমতাৰী পিতাৰ নাম: ৰঞ্জোয় বসুমতাৰী ঘৰ নং : 322 বয়স : 20 লিঙ্গ : মহিলা	UUI0088047 ফটো উপলব্ধ	737 নাম : ৰাংগাও বসুমতাৰী স্বামীৰ নাম: বিজয় বসুমতাৰী ঘৰ নং : ৩২৪ বয়স : 50 লিঙ্গ : মহিলা	CFM1540289 ফটো উপলব্ধ	738 নাম : ৰাকেশ বসুমতাৰী পিতাৰ নাম: বিজয় বসুমতাৰী ঘৰ নং : ৩২৪ বয়স : 30 লিঙ্গ : পুৰুষ	CFM1905777 ফটো উপলব্ধ
S 739 নাম : জয়শ্ৰী বসুমতাৰী পিতাৰ নাম: বিজয় বসুমতাৰী ঘৰ নং : ৩২৪ বয়স : 25 লিঙ্গ : মহিলা	CFM0494260 ফটো উপলব্ধ	740 নাম : বিবাৰী নাৰ্জাৰী স্বামীৰ নাম: নাইজৰ ঘৰ নং : ৩২৫ বয়স : 59 লিঙ্গ : মহিলা	CFM1540303 ফটো উপলব্ধ	741 নাম : ফুলকন ব্ৰহ্ম স্বামীৰ নাম: প্ৰদীপ নাৰ্জাৰী ঘৰ নং : 325 বয়স : 39 লিঙ্গ : মহিলা	CFM0290312 ফটো উপলব্ধ
742 নাম : প্ৰদীপ নাৰ্জাৰী পিতাৰ নাম: নাইজৰ ঘৰ নং : ৩২৫ বয়স : 39 লিঙ্গ : পুৰুষ	CFM1540314 ফটো উপলব্ধ	743 নাম : জয়দেব নাৰ্জাৰী পিতাৰ নাম: নাইজৰ ঘৰ নং : ৩২৫ বয়স : 36 লিঙ্গ : পুৰুষ	CFM1540325 ফটো উপলব্ধ	744 নাম : মনু নাৰ্জাৰী পিতাৰ নাম: নাইজৰ নাৰ্জাৰী ঘৰ নং : ৩২৫ বয়স : 34 লিঙ্গ : পুৰুষ	CFM1541862 ফটো উপলব্ধ
745 নাম : ৰনশ্ৰী নাৰ্জাৰী স্বামীৰ নাম: জয়দেব নাৰ্জাৰী ঘৰ নং : ৩২৫ বয়স : 32 লিঙ্গ : মহিলা	CFM1905802 ফটো উপলব্ধ	746 নাম : সংগীতা বড়ো স্বামীৰ নাম: মনু নাৰ্জাৰী ঘৰ নং : ৩২৫ বয়স : 31 লিঙ্গ : মহিলা	CFM1905631 ফটো উপলব্ধ	747 নাম : চম্বাৰী নাৰ্জাৰী স্বামীৰ নাম: থানেশ্বৰ নাৰ্জাৰী ঘৰ নং : ৩২৬ বয়স : 63 লিঙ্গ : মহিলা	CFM1540347 ফটো উপলব্ধ
748 নাম : বিচিএ নাৰ্জাৰী পিতাৰ নাম: থানেশ্বৰ নাৰ্জাৰী ঘৰ নং : ৩২৬ বয়স : 41 লিঙ্গ : পুৰুষ	CFM1540369 ফটো উপলব্ধ	749 নাম : অনপমা বড়ো স্বামীৰ নাম: বিচিএ নাৰ্জাৰী ঘৰ নং : 326 বয়স : 34 লিঙ্গ : মহিলা	CFM0290239 ফটো উপলব্ধ	E 750 নাম : খান্দাব নাৰ্জাৰী স্বামীৰ নাম: শান্তিৰাম ঘৰ নং : ৩২৯ বয়স : 62 লিঙ্গ : মহিলা	CFM1540405 ফটো উপলব্ধ



751 নাম : লক্ষ্মী নাৰ্জাৰী স্বামীৰ নাম: কাতি ৰাম বৰো ঘৰ নং : 329 বয়স : 40 লিঙ্গ : মহিলা	UU10085407 ফটো উপলব্ধ	752 নাম : বিজমনি বসুমতাৰী স্বামীৰ নাম: দিগু কুমাৰ নাৰ্জাৰী ঘৰ নং : 329 বয়স : 39 লিঙ্গ : মহিলা	CFM1541942 ফটো উপলব্ধ	753 নাম : সমৰসিং নাৰ্জাৰী পিতাৰ নাম: চান্ধী নাৰ্জাৰী ঘৰ নং : 329 বয়স : 38 লিঙ্গ : পুৰুষ	CFM1540438 ফটো উপলব্ধ
754 নাম : সুডেম ব্ৰহ্ম স্বামীৰ নাম: সমৰ সিং নাৰ্জাৰী ঘৰ নং : 329 বয়স : 31 লিঙ্গ : মহিলা	CFM0362343 ফটো উপলব্ধ	755 নাম : তৰণ বসুমতাৰী পিতাৰ নাম: বাঙ্গাল ঘৰ নং : 330 বয়স : 56 লিঙ্গ : পুৰুষ	CFM1540450 ফটো উপলব্ধ	756 নাম : প্ৰমিলা বসুমতাৰী স্বামীৰ নাম: তৰুন বসুমতাৰী ঘৰ নং : 330 বয়স : 48 লিঙ্গ : মহিলা	CFM1540461 ফটো উপলব্ধ
757 নাম : দীপচোৰাং বসুমতাৰী পিতাৰ নাম: তৰুণ বসুমতাৰী ঘৰ নং : 330 বয়স : 25 লিঙ্গ : পুৰুষ	CFM0291831 ফটো উপলব্ধ	758 নাম : ৰঞ্জন বসুমতাৰী পিতাৰ নাম: মহেন্দ্ৰ ঘৰ নং : 331 বয়স : 48 লিঙ্গ : পুৰুষ	CFM1540494 ফটো উপলব্ধ	759 নাম : দৈশ্ৰী বসুমতাৰী স্বামীৰ নাম: বাৰ্ণেশ্বৰ ঘৰ নং : 332 বয়স : 73 লিঙ্গ : মহিলা	CFM1540518 ফটো উপলব্ধ
760 নাম : বিলাইশ্ৰী বসুমতাৰী মাতৃৰ নাম: দেশী বসুমতাৰী ঘৰ নং : 332 বয়স : 52 লিঙ্গ : মহিলা	CFM0487751 ফটো উপলব্ধ	761 নাম : উৰ্বশী দাস স্বামীৰ নাম: বাবুল দাস ঘৰ নং : 333 বয়স : 56 লিঙ্গ : মহিলা	CFM1540541 ফটো উপলব্ধ	762 নাম : ভবেশ দাস পিতাৰ নাম: নেউলা দাস ঘৰ নং : 338 বয়স : 65 লিঙ্গ : পুৰুষ	CFM1540621 ফটো উপলব্ধ
763 নাম : সুশীলা দাস স্বামীৰ নাম: ভবেশ ঘৰ নং : 338 বয়স : 56 লিঙ্গ : মহিলা	CFM1540632 ফটো উপলব্ধ	764 নাম : অৰূপ দাস পিতাৰ নাম: ভবেশ ঘৰ নং : 338 বয়স : 37 লিঙ্গ : পুৰুষ	CFM1540643 ফটো উপলব্ধ	765 নাম : বিবা মাৰ্বানিআংগ দাস স্বামীৰ নাম: অৰূপ দাস ঘৰ নং : 338 বয়স : 34 লিঙ্গ : মহিলা	CFM1905324 ফটো উপলব্ধ
766 নাম : বন্দনা দাস পিতাৰ নাম: ভবেশ দাস ঘৰ নং : 338 বয়স : 31 লিঙ্গ : মহিলা	CFM1905200 ফটো উপলব্ধ	767 নাম : ভূষণ দাস পিতাৰ নাম: জগীন ঘৰ নং : 335 বয়স : 63 লিঙ্গ : পুৰুষ	CFM1540665 ফটো উপলব্ধ	768 নাম : প্ৰতিমা দাস স্বামীৰ নাম: ভূষণ ঘৰ নং : 335 বয়স : 56 লিঙ্গ : মহিলা	CFM1540676 ফটো উপলব্ধ
S 769 নাম : জৌশ্ৰী দাস পিতাৰ নাম: ভূষণ দাস ঘৰ নং : 335 বয়স : 31 লিঙ্গ : মহিলা	CFM0293159 ফটো উপলব্ধ	770 নাম : মুনাল দাস পিতাৰ নাম: ভূষণ দাস ঘৰ নং : 335 বয়স : 30 লিঙ্গ : পুৰুষ	CFM1541613 ফটো উপলব্ধ	# 771 নাম : অজিত দাস পিতাৰ নাম: ৰজনী ঘৰ নং : 336 বয়স : 65 লিঙ্গ : পুৰুষ	CFM1540698 ফটো উপলব্ধ
772 নাম : কবিতা দাস স্বামীৰ নাম: অজিত ঘৰ নং : 336 বয়স : 56 লিঙ্গ : মহিলা	CFM1540701 ফটো উপলব্ধ	773 নাম : প্ৰসন্ন দাস পিতাৰ নাম: নেউলা ৰাম দাস ঘৰ নং : 336 বয়স : 55 লিঙ্গ : পুৰুষ	CFM1540745 ফটো উপলব্ধ	774 নাম : মুন দাস স্বামীৰ নাম: প্ৰসন্ন দাস ঘৰ নং : 336 বয়স : 40 লিঙ্গ : মহিলা	CFM1540756 ফটো উপলব্ধ
# 775 নাম : ৰিংকুমনি বৰ্মন স্বামীৰ নাম: উৎপল দাস ঘৰ নং : 337 বয়স : 37 লিঙ্গ : মহিলা	CFM0082529 ফটো উপলব্ধ	776 নাম : প্ৰানজিত দাস পিতাৰ নাম: অজিত দাস ঘৰ নং : 336 বয়স : 36 লিঙ্গ : পুৰুষ	CFM1540734 ফটো উপলব্ধ	777 নাম : পুৰবী দাস স্বামীৰ নাম: প্ৰানজিত দাস ঘৰ নং : 336 বয়স : 34 লিঙ্গ : মহিলা	CFM0082545 ফটো উপলব্ধ
778 নাম : কৰবি দাস পিতাৰ নাম: অজিত দাস ঘৰ নং : 336 বয়স : 31 লিঙ্গ : মহিলা	CFM1541533 ফটো উপলব্ধ	779 নাম : অৰিনাশ দাস পিতাৰ নাম: প্ৰসন্ন দাস ঘৰ নং : 336 বয়স : 22 লিঙ্গ : পুৰুষ	CFM7168784 ফটো উপলব্ধ	780 নাম : কুন্তিকা দাস পিতাৰ নাম: বনজিত দাস ঘৰ নং : 336 বয়স : 21 লিঙ্গ : মহিলা	CFM7184641 ফটো উপলব্ধ



781 নাম : বনজিৎ ৰঞ্জন দাস পিতাৰ নাম: নেউলা ৰাম দাস ঘৰ নং : ৩৩৬ক বয়স : 60 লিঙ্গ : পুৰুষ	CFM1540767 ফটো উপলব্ধ	782 নাম : ৰন্জ পাঠক দাস স্বামীৰ নাম: ৰঞ্জন দাস ঘৰ নং : ৩৩৬ক বয়স : 46 লিঙ্গ : মহিলা	CFM1540778 ফটো উপলব্ধ	783 নাম : অশ্বিনী বসুমতাৰী পিতাৰ নাম: অৰুণ বসুমতাৰী ঘৰ নং : ৩৩৭ বয়স : 38 লিঙ্গ : পুৰুষ	CFM1540790 ফটো উপলব্ধ
784 নাম : বিপুল বসুমতাৰী পিতাৰ নাম: অৰুণ বসুমতাৰী ঘৰ নং : ৩৩৭ বয়স : 36 লিঙ্গ : পুৰুষ	CFM1540803 ফটো উপলব্ধ	785 নাম : ৰিংখাং বড়ো স্বামীৰ নাম: আৰ্শিন বসুমতাৰী ঘৰ নং : 337 বয়স : 30 লিঙ্গ : মহিলা	CFM0290353 ফটো উপলব্ধ	786 নাম : নীলকণ্ঠ নাৰ্জাৰী পিতাৰ নাম: ৰবিৰাম ঘৰ নং : ৩৩৮ বয়স : 60 লিঙ্গ : পুৰুষ	CFM1540814 ফটো উপলব্ধ
787 নাম : মোহিনী নাৰ্জাৰী স্বামীৰ নাম: নীলকণ্ঠ ঘৰ নং : ৩৩৮ বয়স : 53 লিঙ্গ : মহিলা	CFM1540825 ফটো উপলব্ধ	788 নাম : হৰি নাথ বড়ো পিতাৰ নাম: দেবেন্দ্ৰ বড়ো ঘৰ নং : 338 বয়স : 48 লিঙ্গ : পুৰুষ	CFM1541691 ফটো উপলব্ধ	789 নাম : কাঞ্চন বড়ো স্বামীৰ নাম: হৰি নাথ বড়ো ঘৰ নং : ৩৩৮ বয়স : 45 লিঙ্গ : মহিলা	CFM1541986 ফটো উপলব্ধ
790 নাম : সোনেশী বৰো স্বামীৰ নাম: দেবেন্দ্ৰ বড়ো ঘৰ নং : ৩৩৮ বয়স : 43 লিঙ্গ : মহিলা	CFM0082727 ফটো উপলব্ধ	791 নাম : পুষ্কিৰাজ নাৰ্জাৰী পিতাৰ নাম: নীলকান্ত নাৰ্জাৰী ঘৰ নং : ৩৩৮ বয়স : 29 লিঙ্গ : পুৰুষ	CFM0082818 ফটো উপলব্ধ	792 নাম : প্ৰকাশ নাৰ্জাৰী পিতাৰ নাম: নীলকান্ত নাৰ্জাৰী ঘৰ নং : 338 বয়স : 25 লিঙ্গ : পুৰুষ	CFM0291880 ফটো উপলব্ধ
793 নাম : ভবেন সূত্ৰধৰ পিতাৰ নাম: সাউৰীয়া ঘৰ নং : ৩৩৮ক বয়স : 64 লিঙ্গ : পুৰুষ	CFM1540836 ফটো উপলব্ধ	794 নাম : সৰলা সূত্ৰধৰ স্বামীৰ নাম: ভবেন ঘৰ নং : ৩৩৮ক বয়স : 60 লিঙ্গ : মহিলা	CFM1540847 ফটো উপলব্ধ	S 795 নাম : মামনি সূত্ৰধৰ পিতাৰ নাম: ভবেন ঘৰ নং : ৩৩৮ক বয়স : 36 লিঙ্গ : মহিলা	CFM1540869 ফটো উপলব্ধ
796 নাম : কালতী সূত্ৰধৰ স্বামীৰ নাম: যশোবন্ত ঘৰ নং : ৩৩৯ বয়স : 62 লিঙ্গ : মহিলা	CFM1540870 ফটো উপলব্ধ	797 নাম : জয়ন্ত সূত্ৰধৰ পিতাৰ নাম: যশোবন্ত ঘৰ নং : ৩৩৯ বয়স : 42 লিঙ্গ : পুৰুষ	CFM1540881 ফটো উপলব্ধ	798 নাম : সৰিতা সূত্ৰধৰ স্বামীৰ নাম: জয়ন্ত সূত্ৰধৰ ঘৰ নং : ৩৩৯ বয়স : 37 লিঙ্গ : মহিলা	CFM1540892 ফটো উপলব্ধ
799 নাম : টফা বালা ৰয় স্বামীৰ নাম: দিগন্ত সূত্ৰধৰ ঘৰ নং : ৩৩৯ বয়স : 30 লিঙ্গ : মহিলা	CFM1905653 ফটো উপলব্ধ	800 নাম : বিকি সূত্ৰধৰ পিতাৰ নাম: জয়ন্ত সূত্ৰধৰ ঘৰ নং : 339 (ক) বয়স : 20 লিঙ্গ : পুৰুষ	UUI0021675 ফটো উপলব্ধ	E 801 নাম : জামিনী সূত্ৰধৰ স্বামীৰ নাম: নিৰ্জন ঘৰ নং : ৩৪০ বয়স : 68 লিঙ্গ : মহিলা	CFM1540938 ফটো উপলব্ধ
E 802 নাম : সুনীল সূত্ৰধৰ পিতাৰ নাম: নিৰ্জন ঘৰ নং : ৩৪০ বয়স : 46 লিঙ্গ : পুৰুষ	CFM1540916 ফটো উপলব্ধ	803 নাম : তুলেশ্বৰী সূত্ৰধৰ স্বামীৰ নাম: চুনীল সূত্ৰধৰ ঘৰ নং : ৩৪০ বয়স : 42 লিঙ্গ : মহিলা	CFM1540927 ফটো উপলব্ধ	# 804 নাম : ভাগ্যশ্ৰী সূত্ৰধৰ স্বামীৰ নাম: অৰবিন্দ সূত্ৰধৰ ঘৰ নং : ৩৪০ বয়স : 31 লিঙ্গ : মহিলা	CFM1541680 ফটো উপলব্ধ
805 নাম : নৱজ্যোতি সূত্ৰধৰ পিতাৰ নাম: চুনীল সূত্ৰধৰ ঘৰ নং : 340 বয়স : 24 লিঙ্গ : পুৰুষ	CFM0375295 ফটো উপলব্ধ	806 নাম : নীলিমা সূত্ৰধৰ স্বামীৰ নাম: লক্ষেশ্বৰ ঘৰ নং : ৩৪০ক বয়স : 56 লিঙ্গ : মহিলা	CFM1540949 ফটো উপলব্ধ	807 নাম : অৰবিন্দ সূত্ৰধৰ পিতাৰ নাম: লক্ষেশ্বৰ ঘৰ নং : ৩৪০ক বয়স : 36 লিঙ্গ : পুৰুষ	CFM1540950 ফটো উপলব্ধ
808 নাম : তুলন সূত্ৰধৰ পিতাৰ নাম: গৌৰিন্দ ঘৰ নং : ৩৪১ বয়স : 63 লিঙ্গ : পুৰুষ	CFM1540961 ফটো উপলব্ধ	809 নাম : সুখীয়ানী সূত্ৰধৰ স্বামীৰ নাম: তুলন ঘৰ নং : ৩৪১ বয়স : 56 লিঙ্গ : মহিলা	CFM1540972 ফটো উপলব্ধ	# 810 নাম : ৰুক্মিণী সূত্ৰধৰ স্বামীৰ নাম: তুলন সূত্ৰধৰ ঘৰ নং : ৩৪১ ক বয়স : 43 লিঙ্গ : মহিলা	CFM1542149 ফটো উপলব্ধ



811	CFM1541964	নাম : চমুন সূত্ৰধৰ পিতাৰ নাম: ভুলন সূত্ৰধৰ ঘৰ নং : 381 বয়স : 35 লিঙ্গ : মহিলা	ফটো উপলব্ধ	812	CFM0538470	নাম : মোহন সূত্ৰধৰ পিতাৰ নাম: ভুলন সূত্ৰধৰ ঘৰ নং : 341 বয়স : 30 লিঙ্গ : পুৰুষ	ফটো উপলব্ধ	813	CFM0494088	নাম : সিদ্ধেশ্বৰ সূত্ৰধৰ পিতাৰ নাম: ভুলন সূত্ৰধৰ ঘৰ নং : 381 ক বয়স : 25 লিঙ্গ : পুৰুষ	ফটো উপলব্ধ
814	CFM1541000	নাম : ভুলন সূত্ৰধৰ পিতাৰ নাম: গৌৰিন্দ ঘৰ নং : 381 ক বয়স : 58 লিঙ্গ : পুৰুষ	ফটো উপলব্ধ	815	CFM1541011	নাম : কমলী সূত্ৰধৰ স্বামীৰ নাম: ভুলন ঘৰ নং : 381 ক বয়স : 50 লিঙ্গ : মহিলা	ফটো উপলব্ধ	816	CFM1541033	নাম : প্ৰেমদা সূত্ৰধৰ স্বামীৰ নাম: বানেশ্বৰ ঘৰ নং : 382 বয়স : 74 লিঙ্গ : মহিলা	ফটো উপলব্ধ
817	CFM1541022	নাম : বানেশ্বৰ সূত্ৰধৰ পিতাৰ নাম: গৌৰিন্দ ঘৰ নং : 382 বয়স : 71 লিঙ্গ : পুৰুষ	ফটো উপলব্ধ	818	CFM1541044	নাম : মঙ্গল সূত্ৰধৰ পিতাৰ নাম: বানেশ্বৰ ঘৰ নং : 382 বয়স : 53 লিঙ্গ : পুৰুষ	ফটো উপলব্ধ	# 819	CFM1541055	নাম : ভনিতা সূত্ৰধৰ স্বামীৰ নাম: মঙ্গল সূত্ৰধৰ ঘৰ নং : 382 বয়স : 46 লিঙ্গ : মহিলা	ফটো উপলব্ধ
820	CFM1541066	নাম : বিজয় সূত্ৰধৰ পিতাৰ নাম: বানেশ্বৰ সূত্ৰধৰ ঘৰ নং : 382 বয়স : 41 লিঙ্গ : মহিলা	ফটো উপলব্ধ	821	CFM1541077	নাম : সঞ্জিতা সূত্ৰধৰ স্বামীৰ নাম: বিজয় সূত্ৰধৰ ঘৰ নং : 382 বয়স : 36 লিঙ্গ : মহিলা	ফটো উপলব্ধ	822	CFM1268465	নাম : নয়ন সূত্ৰধৰ পিতাৰ নাম: মংগল সূত্ৰধৰ ঘৰ নং : 342 বয়স : 22 লিঙ্গ : পুৰুষ	ফটো উপলব্ধ
823	UU10062422	নাম : অশীম সূত্ৰধৰ পিতাৰ নাম: বিজয় সূত্ৰধৰ ঘৰ নং : 342 বয়স : 20 লিঙ্গ : পুৰুষ	ফটো উপলব্ধ	824	CFM1541088	নাম : নিলিমা সূত্ৰধৰ স্বামীৰ নাম: নন্দেশ্বৰ সূত্ৰধৰ ঘৰ নং : 383 বয়স : 53 লিঙ্গ : মহিলা	ফটো উপলব্ধ	E 825	CFM1541771	নাম : বাতুল সূত্ৰধৰ মাতৃৰ নাম: নিলিমা সূত্ৰধৰ ঘৰ নং : 383 বয়স : 32 লিঙ্গ : পুৰুষ	ফটো উপলব্ধ
826	CFM0541235	নাম : উজ্জ্বল মল্লিক পিতাৰ নাম: ৰতিৰঞ্জন মল্লিক ঘৰ নং : 343 বয়স : 25 লিঙ্গ : পুৰুষ	ফটো উপলব্ধ	827	UU10021303	নাম : ছোনিয়া মল্লিক পিতাৰ নাম: ৰতিৰঞ্জন মল্লিক ঘৰ নং : 343 () বয়স : 21 লিঙ্গ : মহিলা	ফটো উপলব্ধ	828	CFM1541102	নাম : ৰতিৰঞ্জন মল্লিক পিতাৰ নাম: সুৰেশ ঘৰ নং : 383 ক বয়স : 56 লিঙ্গ : পুৰুষ	ফটো উপলব্ধ
# 829	CFM1541113	নাম : জমুনা মল্লিক স্বামীৰ নাম: ৰতিৰঞ্জন মল্লিক ঘৰ নং : 383 ক বয়স : 44 লিঙ্গ : মহিলা	ফটো উপলব্ধ	830	CFM1542105	নাম : অকন কলিতা চূত্ৰধৰ স্বামীৰ নাম: নন্দেশ্বৰ সূত্ৰধৰ ঘৰ নং : 385 বয়স : 57 লিঙ্গ : মহিলা	ফটো উপলব্ধ	831	CFM1541135	নাম : নন্দেশ্বৰ সূত্ৰধৰ পিতাৰ নাম: সাউৰীয়া ঘৰ নং : 385 বয়স : 54 লিঙ্গ : পুৰুষ	ফটো উপলব্ধ
832	CFM1541146	নাম : অতুল চন্দ্ৰ সূত্ৰধৰ পিতাৰ নাম: সাউৰীয়া ঘৰ নং : 385 বয়স : 52 লিঙ্গ : পুৰুষ	ফটো উপলব্ধ	833	CFM1541204	নাম : কামিনী সূত্ৰধৰ পিতাৰ নাম: সাউৰীয়া সূত্ৰধৰ ঘৰ নং : 385 বয়স : 50 লিঙ্গ : মহিলা	ফটো উপলব্ধ	834	CFM1541179	নাম : ত্ৰৈলোক্য সূত্ৰধৰ পিতাৰ নাম: সাউৰীয়া ঘৰ নং : 385 বয়স : 46 লিঙ্গ : পুৰুষ	ফটো উপলব্ধ
835	CFM1541180	নাম : উষা সূত্ৰধৰ স্বামীৰ নাম: ত্ৰৈলোক্য সূত্ৰধৰ ঘৰ নং : 385 বয়স : 46 লিঙ্গ : মহিলা	ফটো উপলব্ধ	836	CFM1541191	নাম : বালেন্দ্ৰ সূত্ৰধৰ পিতাৰ নাম: সাউৰীয়া সূত্ৰধৰ ঘৰ নং : 385 বয়স : 44 লিঙ্গ : পুৰুষ	ফটো উপলব্ধ	837	CFM1905302	নাম : সাবিত্ৰী সূত্ৰধৰ স্বামীৰ নাম: বালেন্দ্ৰ সূত্ৰধৰ ঘৰ নং : 385 বয়স : 37 লিঙ্গ : মহিলা	ফটো উপলব্ধ
838	CFM1905437	নাম : উষা সূত্ৰধৰ স্বামীৰ নাম: অতুল চন্দ্ৰ সূত্ৰধৰ ঘৰ নং : 385 বয়স : 37 লিঙ্গ : মহিলা	ফটো উপলব্ধ	839	CFM1268457	নাম : যতীন্দ্ৰ সূত্ৰধৰ পিতাৰ নাম: ত্ৰৈলোক্য সূত্ৰধৰ ঘৰ নং : 345 বয়স : 22 লিঙ্গ : পুৰুষ	ফটো উপলব্ধ	840	CFM1541215	নাম : বৰুণ কুমাৰ বসুমতাৰী পিতাৰ নাম: বাঙ্গাল ঘৰ নং : 386 বয়স : 54 লিঙ্গ : পুৰুষ	ফটো উপলব্ধ



841 নাম : প্ৰমিলা নাৰ্জাৰী স্বামীৰ নাম: বৰুন বসুমতাৰী ঘৰ নং : ৩৪৬ বয়স : 43 লিঙ্গ : মহিলা	CFM1541226 ফটো উপলব্ধ	842 নাম : জয়সীমা বসুমতাৰী পিতাৰ নাম: বৰুন কুমাৰ বসুমতাৰী ঘৰ নং : 346 বয়স : 26 লিঙ্গ : মহিলা	CFM0290262 ফটো উপলব্ধ	843 নাম : ধিৰেন মজুমদাৰ পিতাৰ নাম: সুৰেন্দ্ৰ ঘৰ নং : ৩৪৮ বয়স : 58 লিঙ্গ : পুৰুষ	CFM1541237 ফটো উপলব্ধ
844 নাম : মিনাকী মজুমদাৰ স্বামীৰ নাম: ধিৰেন ঘৰ নং : ৩৪৮ বয়স : 55 লিঙ্গ : মহিলা	CFM1541248 ফটো উপলব্ধ	845 নাম : অনামিকা মজুমদাৰ পিতাৰ নাম: ধিৰেন মজুমদাৰ ঘৰ নং : ৩৪৮ বয়স : 31 লিঙ্গ : মহিলা	CFM1905551 ফটো উপলব্ধ	846 নাম : ধৃতিমান মজুমদাৰ পিতাৰ নাম: পুলক মজুমদাৰ ঘৰ নং : ৩৪৮ বয়স : 25 লিঙ্গ : পুৰুষ	CFM0519629 ফটো উপলব্ধ
847 নাম : ধ্ৰুৱজ্যোতি প্ৰসাদ মজুমদাৰ পিতাৰ নাম: পুলক মজুমদাৰ ঘৰ নং : 348ক বয়স : 22 লিঙ্গ : পুৰুষ	UUI0043133 ফটো উপলব্ধ	848 নাম : পুলক মজুমদাৰ পিতাৰ নাম: সুৰেন্দ্ৰ ঘৰ নং : ৩৪৮ক বয়স : 53 লিঙ্গ : পুৰুষ	CFM1541259 ফটো উপলব্ধ	849 নাম : কনিকা মজুমদাৰ স্বামীৰ নাম: পুলক মজুমদাৰ ঘৰ নং : ৩৪৮ক বয়স : 46 লিঙ্গ : মহিলা	CFM1541260 ফটো উপলব্ধ
850 নাম : ব্ৰজমোহন কলিতা পিতাৰ নাম: হৰমোহন ঘৰ নং : ৩৪৯ বয়স : 76 লিঙ্গ : পুৰুষ	CFM1541271 ফটো উপলব্ধ	851 নাম : কুসুমী তালুকদাৰ কলিতা স্বামীৰ নাম: ব্ৰজমোহন ঘৰ নং : ৩৪৯ বয়স : 68 লিঙ্গ : মহিলা	CFM1541282 ফটো উপলব্ধ	852 নাম : কুসুমী ৰয় স্বামীৰ নাম: ভূপেন ঘৰ নং : 349 বয়স : 45 লিঙ্গ : মহিলা	CFM0008492 ফটো উপলব্ধ
853 নাম : নবজ্যোতি কলিতা পিতাৰ নাম: ব্ৰজমোহন ঘৰ নং : ৩৪৯ বয়স : 43 লিঙ্গ : পুৰুষ	CFM1541293 ফটো উপলব্ধ	S 854 নাম : কবিতা কলিতা পিতাৰ নাম: ব্ৰজমোহন ঘৰ নং : ৩৪৯ বয়স : ৪9 লিঙ্গ : মহিলা	CFM1541306 ফটো উপলব্ধ	# 855 নাম : সুৰেশ বসুমতাৰী অন্যান্য: দেৱী বসুমতাৰী ঘৰ নং : ৩৩২ বয়স : 37 লিঙ্গ : পুৰুষ	CFM0493841 ফটো উপলব্ধ
856 নাম : পুৰবি কলিতা স্বামীৰ নাম: নবজ্যোতি কলিতা ঘৰ নং : ৩৪৯ বয়স : 36 লিঙ্গ : মহিলা	CFM1541908 ফটো উপলব্ধ	# 857 নাম : মণিকা বসুমতাৰী স্বামীৰ নাম: সুৰেশ বসুমতাৰী ঘৰ নং : ৩৩২ বয়স : 32 লিঙ্গ : মহিলা	CFM0493734 ফটো উপলব্ধ	858 নাম : ৰাহুল বসুমতাৰী পিতাৰ নাম: অনিৰাম বসুমতাৰী ঘৰ নং : ৩৪৯ বয়স : 30 লিঙ্গ : পুৰুষ	CFM1541599 ফটো উপলব্ধ
859 নাম : ডালিমী বড়ো স্বামীৰ নাম: অনিৰাম ঘৰ নং : ৩৪৯ক বয়স : 49 লিঙ্গ : মহিলা	CFM1541312 ফটো উপলব্ধ	860 নাম : গোপিনী সত্ৰধৰ স্বামীৰ নাম: পবিত্ৰ ঘৰ নং : ৩৫১ বয়স : 60 লিঙ্গ : মহিলা	CFM1541340 ফটো উপলব্ধ	861 নাম : দিপালি দাস স্বামীৰ নাম: হিতেশ দাস ঘৰ নং : 351 বয়স : 44 লিঙ্গ : মহিলা	CFM0291955 ফটো উপলব্ধ
862 নাম : ভাৰতী দাস স্বামীৰ নাম: ৰবেন দাস ঘৰ নং : ৩৫১ বয়স : 33 লিঙ্গ : মহিলা	CFM0084889 ফটো উপলব্ধ	863 নাম : ৰবেন দাস পিতাৰ নাম: পবিত্ৰ দাস ঘৰ নং : ৩৫১ বয়স : 32 লিঙ্গ : পুৰুষ	CFM0084897 ফটো উপলব্ধ	864 নাম : সাবিত্ৰী দাস স্বামীৰ নাম: কৰুনা ঘৰ নং : ৩৫৩ বয়স : 52 লিঙ্গ : মহিলা	CFM1541384 ফটো উপলব্ধ
# 865 নাম : বিপুল কলিতা পিতাৰ নাম: ৰমেশ কলিতা ঘৰ নং : 354 বয়স : 50 লিঙ্গ : পুৰুষ	CFM1905711 ফটো উপলব্ধ	866 নাম : অনিলা দাস স্বামীৰ নাম: সতীশ ঘৰ নং : ৩৫৩ বয়স : 49 লিঙ্গ : মহিলা	CFM1541408 ফটো উপলব্ধ	867 নাম : মিতালী দাস স্বামীৰ নাম: তিলক দাস ঘৰ নং : ৩৫৩ বয়স : 42 লিঙ্গ : মহিলা	CFM1541431 ফটো উপলব্ধ
868 নাম : হিমাক্ষী দাস মাতৃৰ নাম: অনিলা দাস ঘৰ নং : ৩৫৩ বয়স : 30 লিঙ্গ : মহিলা	CFM1905540 ফটো উপলব্ধ	869 নাম : বন্দনা দাস পিতাৰ নাম: কৰুনা দাস ঘৰ নং : ৩৫৩ বয়স : 30 লিঙ্গ : মহিলা	CFM1905528 ফটো উপলব্ধ	# 870 নাম : জিতু কলিতা পিতাৰ নাম: বিপুল কলিতা ঘৰ নং : 354 বয়স : 25 লিঙ্গ : পুৰুষ	CFM0492645 ফটো উপলব্ধ



871 নাম : নবনীতা দাস পিতাৰ নাম: তিলক দাস ঘৰ নং : 353 বয়স : 21 লিঙ্গ : মহিলা	UU10024570 ফটো উপলব্ধ	# 872 নাম : লক্ষ্মী কলিতা স্বামীৰ নাম: বিপুল কলিতা ঘৰ নং : 354 বয়স : 43 লিঙ্গ : মহিলা	CFM0085118 ফটো উপলব্ধ	# 873 নাম : দিপালী নাথ মেধি স্বামীৰ নাম: দশৰথ মেধি ঘৰ নং : 355 বয়স : 49 লিঙ্গ : মহিলা	CFM1256049 ফটো উপলব্ধ
874 নাম : মায়া ঘোষ পিতাৰ নাম: সুবাল ঘোষ ঘৰ নং : 356 বয়স : 52 লিঙ্গ : মহিলা	CFM0085266 ফটো উপলব্ধ	875 নাম : সুব্রত ঘোষ পিতাৰ নাম: সুবল ঘোষ ঘৰ নং : 357 বয়স : 31 লিঙ্গ : পুৰুষ	CFM1541566 ফটো উপলব্ধ	876 নাম : দিবাকৰ চন্দ্ৰ দাস পিতাৰ নাম: অকুণ্ড ঘৰ নং : 359 বয়স : 71 লিঙ্গ : পুৰুষ	CFM1541442 ফটো উপলব্ধ
877 নাম : সাবিত্ৰী বৈশ্য স্বামীৰ নাম: ধনেশ্বৰ বৈশ্য ঘৰ নং : 359 বয়স : 70 লিঙ্গ : মহিলা	CFM1541464 ফটো উপলব্ধ	878 নাম : ভাৰতী দাস স্বামীৰ নাম: দিবাকৰ ঘৰ নং : 359 বয়স : 53 লিঙ্গ : মহিলা	CFM1541453 ফটো উপলব্ধ	879 নাম : ৰূপম দাস পিতাৰ নাম: দিবাকৰ ঘৰ নং : 359 বয়স : 39 লিঙ্গ : পুৰুষ	CFM1541475 ফটো উপলব্ধ
880 নাম : নিৰ্মালী পেণ্ড স্বামীৰ নাম: ৰূপম ঘৰ নং : 359 বয়স : 38 লিঙ্গ : মহিলা	CFM1541486 ফটো উপলব্ধ	881 নাম : মল্লিকা দেকা স্বামীৰ নাম: নবজিত সূত্ৰধৰ ঘৰ নং : 359 বয়স : 30 লিঙ্গ : মহিলা	CFM1905584 ফটো উপলব্ধ	882 নাম : জয়শ্ৰী দাস পিতাৰ নাম: দিবাকৰ দাস ঘৰ নং : 359 বয়স : 26 লিঙ্গ : মহিলা	CFM0486936 ফটো উপলব্ধ
# 883 নাম : সুবল ঘোষ পিতাৰ নাম: নন্দ লাল ঘোষ ঘৰ নং : 356 বয়স : 65 লিঙ্গ : পুৰুষ	CFM1541793 ফটো উপলব্ধ	# 884 নাম : বিকি ঘোষ পিতাৰ নাম: সুবল ঘোষ ঘৰ নং : 356 বয়স : 25 লিঙ্গ : পুৰুষ	CFM0487660 ফটো উপলব্ধ	885 নাম : প্ৰাণজিত দাস পিতাৰ নাম: ফকন দাস ঘৰ নং : 376 বয়স : 25 লিঙ্গ : পুৰুষ	CFM0358218 ফটো উপলব্ধ
886 নাম : বিউটি বড়ো স্বামীৰ নাম: প্ৰানজিত দাস ঘৰ নং : 376 ক বয়স : 25 লিঙ্গ : মহিলা	UU10086496 ফটো উপলব্ধ	887 নাম : বৰ্ণালী মদাহী দাস স্বামীৰ নাম: তপন দাস ঘৰ নং : 378 বয়স : 26 লিঙ্গ : মহিলা	CFM0357145 ফটো উপলব্ধ	888 নাম : মীৰা হালৈ পিতাৰ নাম: ভগীৰথ হালৈ ঘৰ নং : 383 বয়স : 26 লিঙ্গ : মহিলা	CFM0343038 ফটো উপলব্ধ
889 নাম : নলিনী হালৈ স্বামীৰ নাম: ভগীৰথ হালৈ ঘৰ নং : 383 (এ) বয়স : 46 লিঙ্গ : মহিলা	CFM0343475 ফটো উপলব্ধ	890 নাম : জোনমণি দাস স্বামীৰ নাম: কমলেশ্বৰ ৰয় ঘৰ নং : 404 বয়স : 37 লিঙ্গ : মহিলা	CFM0362863 ফটো উপলব্ধ	891 নাম : পখিলা দাস স্বামীৰ নাম: দিগন্ত দাস ঘৰ নং : 412 বয়স : 27 লিঙ্গ : মহিলা	CFM1152875 ফটো উপলব্ধ
892 নাম : অনামিকা দাস মাতৃৰ নাম: স্বীণা দাস ঘৰ নং : 412 (খ) বয়স : 28 লিঙ্গ : মহিলা	CFM0341156 ফটো উপলব্ধ	893 নাম : অৰুনা দাস মাতৃৰ নাম: স্বীণা দাস ঘৰ নং : 412 (খ) বয়স : 26 লিঙ্গ : মহিলা	CFM0338657 ফটো উপলব্ধ	894 নাম : কল্পনা দাস পিতাৰ নাম: গনেশ দাস ঘৰ নং : 415 বয়স : 24 লিঙ্গ : মহিলা	CFM0433383 ফটো উপলব্ধ
895 নাম : ৰুণ্ট দাস পিতাৰ নাম: ভবেন দাস ঘৰ নং : 425 বয়স : 27 লিঙ্গ : পুৰুষ	CFM0344002 ফটো উপলব্ধ	896 নাম : বসন্ত দাস মাতৃৰ নাম: সভদ্রা দাস ঘৰ নং : 431 বয়স : 27 লিঙ্গ : পুৰুষ	CFM1213677 ফটো উপলব্ধ	897 নাম : নিতুমণি সূত্ৰধৰ স্বামীৰ নাম: হৰিহৰ দাস ঘৰ নং : 431 বয়স : 26 লিঙ্গ : মহিলা	CFM0276246 ফটো উপলব্ধ
898 নাম : নবনীতা দাস পিতাৰ নাম: ফটিক দাস ঘৰ নং : 437 বয়স : 22 লিঙ্গ : মহিলা	UU10137414 ফটো উপলব্ধ	899 নাম : ৰাজীৱ সূত্ৰধৰ পিতাৰ নাম: কান্তেশ্বৰ সূত্ৰধৰ ঘৰ নং : 442 বয়স : 24 লিঙ্গ : পুৰুষ	CFM0361832 ফটো উপলব্ধ	S2 900 নাম : মধুসূতা দাস মাতৃৰ নাম: মালতী দাস ঘৰ নং : 449 বয়স : 26 লিঙ্গ : মহিলা	CFM0351270 ফটো উপলব্ধ



901 নাম : গীতিকা দাস পিতাৰ নাম: গুৰু কান্ত দাস ঘৰ নং : 455 বয়স : 35 লিঙ্গ : মহিলা	CFM0339358 ফটো উপলব্ধ	902 নাম : শেরালী দাস স্বামীৰ নাম: দম্বকু দাস ঘৰ নং : 462 বয়স : 28 লিঙ্গ : মহিলা	CFM0351619 ফটো উপলব্ধ	903 নাম : পম্পী মেধি স্বামীৰ নাম: ধনজিত মেধি ঘৰ নং : 470 বয়স : 31 লিঙ্গ : মহিলা	CFM0365163 ফটো উপলব্ধ
904 নাম : গীতু মণি মেধি স্বামীৰ নাম: তপন মেধি ঘৰ নং : 470 বয়স : 29 লিঙ্গ : মহিলা	CFM0340638 ফটো উপলব্ধ	905 নাম : ৰূপজ্যোতি হালৈ পিতাৰ নাম: ভূপেন হালৈ ঘৰ নং : 890 বয়স : 25 লিঙ্গ : পুৰুষ	CFM0531384 ফটো উপলব্ধ	906 নাম : ধনজিত দাস পিতাৰ নাম: ভাৰত দাস ঘৰ নং : 470 বয়স : 24 লিঙ্গ : পুৰুষ	CFM0374595 ফটো উপলব্ধ
907 নাম : তুলিকা দাস স্বামীৰ নাম: হিতেশ দাস ঘৰ নং : 471 বয়স : 40 লিঙ্গ : মহিলা	CFM0358986 ফটো উপলব্ধ	908 নাম : ডলি নাথ পিতাৰ নাম: কেলাস নাথ ঘৰ নং : 471 বয়স : 30 লিঙ্গ : মহিলা	MSR2092786 ফটো উপলব্ধ	909 নাম : সুছিলা ৰায় ৰাভা স্বামীৰ নাম: মনেশ্বৰ ৰাভা ঘৰ নং : 8৮৩ বয়স : 57 লিঙ্গ : মহিলা	CFM0497198 ফটো উপলব্ধ
910 নাম : মামণি দাস স্বামীৰ নাম: সঞ্জয় দাস ঘৰ নং : 8৮৩ বয়স : 23 লিঙ্গ : মহিলা	CFM1253285 ফটো উপলব্ধ	911 নাম : মেনকা ৰাভা স্বামীৰ নাম: প্ৰানেশ্বৰ ৰাভা ৰাভা ঘৰ নং : 493 বয়স : 27 লিঙ্গ : মহিলা	CFM0511006 ফটো উপলব্ধ	912 নাম : হৰেন ৰাভা পিতাৰ নাম: ভূপেন ৰাভা ঘৰ নং : 8৯৯ বয়স : 30 লিঙ্গ : পুৰুষ	CFM0497248 ফটো উপলব্ধ
913 নাম : ৰোহিনী মদাহি স্বামীৰ নাম: হৰেন ৰাভা ঘৰ নং : 499 বয়স : 22 লিঙ্গ : মহিলা	UUI0136499 ফটো উপলব্ধ	914 নাম : ৰহিনী মদাহী মদাহী স্বামীৰ নাম: হৰেন ৰাভা ঘৰ নং : 499 বয়স : 21 লিঙ্গ : মহিলা	UUI0097097 ফটো উপলব্ধ	915 নাম : ৰূপা দিৱাগেদে স্বামীৰ নাম: নিৰঞ্জন দাস মদাহী ঘৰ নং : 506 বয়স : 38 লিঙ্গ : মহিলা	CFM0431981 ফটো উপলব্ধ
916 নাম : প্ৰনিতা মদাহী স্বামীৰ নাম: তপন হালৈ ঘৰ নং : 512 বয়স : 23 লিঙ্গ : মহিলা	UUI0101444 ফটো উপলব্ধ	917 নাম : জেউতি ডেকা স্বামীৰ নাম: চম্পক বৰ্মন ঘৰ নং : 520 বয়স : 32 লিঙ্গ : মহিলা	CFM0361501 ফটো উপলব্ধ	918 নাম : জোনালী তালুকদাৰ স্বামীৰ নাম: সুৰথ হালৈ ঘৰ নং : 521 বয়স : 33 লিঙ্গ : মহিলা	UUI0109975 ফটো উপলব্ধ
919 নাম : কল্পজ্যোতি হালৈ পিতাৰ নাম: কুশলকুমাৰ হালৈ ঘৰ নং : ৫২১ বয়স : 25 লিঙ্গ : পুৰুষ	CFM0324251 ফটো উপলব্ধ	920 নাম : সবিতা বৰাল স্বামীৰ নাম: গনেশ দাস ঘৰ নং : 553 বয়স : 28 লিঙ্গ : মহিলা	CFM0375329 ফটো উপলব্ধ	921 নাম : ধনজিত দাস পিতাৰ নাম: প্ৰফুল্ল দাস ঘৰ নং : 555 বয়স : 25 লিঙ্গ : পুৰুষ	CFM0360420 ফটো উপলব্ধ
922 নাম : খৌৰচি খেৰকটাৰী পিতাৰ নাম: নৰেন খেৰকটাৰী ঘৰ নং : 557 বয়স : 44 লিঙ্গ : পুৰুষ	CFM0363440 ফটো উপলব্ধ	923 নাম : বীণাপাণি কুমাৰী খেৰকেটাৰী স্বামীৰ নাম: খৌৰসী খেৰকেটাৰী ঘৰ নং : 557 বয়স : 39 লিঙ্গ : মহিলা	CFM0362178 ফটো উপলব্ধ	924 নাম : অনন্ত দাস পিতাৰ নাম: বাহাদুৰ দাস ঘৰ নং : 604 বয়স : 60 লিঙ্গ : পুৰুষ	CFM0355115 ফটো উপলব্ধ
925 নাম : ৰুবল দাস পিতাৰ নাম: অনন্ত দাস ঘৰ নং : 604 বয়স : 24 লিঙ্গ : পুৰুষ	UUI0026757 ফটো উপলব্ধ	S 926 নাম : গিতিকা দাস পিতাৰ নাম: পুৰেশ দাস ঘৰ নং : 728 বয়স : 21 লিঙ্গ : মহিলা	CFM7168875 ফটো উপলব্ধ	927 নাম : ৰিজুমাণি ডেকা পিতাৰ নাম: ভাৰত ডেকা ঘৰ নং : 819 বয়স : 26 লিঙ্গ : মহিলা	CFM0450080 ফটো উপলব্ধ
S 928 নাম : সীমা বসুমতাৰী স্বামীৰ নাম: বিক্ৰম সিং ৰামছিয়াৰী ঘৰ নং : 215 বয়স : 33 লিঙ্গ : মহিলা	CFM1542081 ফটো উপলব্ধ	929 নাম : জনি বসুমতাৰী পিতাৰ নাম: মনিৰাম বসুমতাৰী ঘৰ নং : 212,118 বয়স : 22 লিঙ্গ : পুৰুষ	UUI0136754 ফটো উপলব্ধ	930 নাম : মনিকা বৰো ডেকা পিতাৰ নাম: মনোজ বৰো ঘৰ নং : বেলেগুৰী বয়স : 32 লিঙ্গ : মহিলা	UUI0109561 ফটো উপলব্ধ



931	UUI0040857
নাম : চুন বসুমতাৰী পিতাৰ নাম : পূৰ্ণ বসুমতাৰী ঘৰ নং : বেলগুৰীপথাৰ বয়স : 29 লিঙ্গ : মহিলা	ফটো উপলব্ধ

932	UUI0085191
নাম : প্ৰমিলা দাস দাস স্বামীৰ নাম : ধনজিত দাস দাস ঘৰ নং : বেলগুৰীপথাৰ বয়স : 20 লিঙ্গ : মহিলা	ফটো উপলব্ধ

933	UUI0019166
নাম : চুমি স্বৰ্গীয়াৰী স্বামীৰ নাম : চন্না নাৰ্জাৰী ঘৰ নং : হাউচ নো-314 বয়স : 25 লিঙ্গ : মহিলা	ফটো উপলব্ধ

934	UUI0079962
নাম : সুবোধ মেধি পিতাৰ নাম : সূৰ্য মেধি ঘৰ নং : না বয়স : 78 লিঙ্গ : পুৰুষ	ফটো উপলব্ধ

935	UUI0126417
নাম : বনজিত ব্ৰহ্ম পিতাৰ নাম : কৃষ্ণ কান্ত ব্ৰহ্ম ঘৰ নং : না বয়স : 32 লিঙ্গ : পুৰুষ	ফটো উপলব্ধ

936	UUI0093583
নাম : গীতা কুলিতা পিতাৰ নাম : কিৰন দাস ঘৰ নং : না বয়স : 26 লিঙ্গ : মহিলা	ফটো উপলব্ধ

937	CFM0497891
নাম : মন্দিৰা নাৰ্জাৰী স্বামীৰ নাম : বীৰখাং ব্ৰহ্ম ঘৰ নং : বয়স : 34 লিঙ্গ : মহিলা	ফটো উপলব্ধ



938	1	UUI0156539	ফটো উপলব্ধ	939	1	LQW5037150	ফটো উপলব্ধ	940	1	UUI0167742	ফটো উপলব্ধ
<p>নাম : দিপালী স্বৰ্গীয়াৰী স্বামীৰ নাম: বাহুল বসুমতাৰী ঘৰ নং : 349 বয়স : 24 লিঙ্গ : মহিলা</p>				<p>নাম : দশৰথ মেধি পিতাৰ নাম: মাধব ঘৰ নং : 355 বয়স : 46 লিঙ্গ : পুৰুষ</p>				<p>নাম : প্ৰানজিত দাস পিতাৰ নাম: খগেশ্বৰ দাস ঘৰ নং : 271 বয়স : 20 লিঙ্গ : পুৰুষ</p>			
941	1	UUI0179176	ফটো উপলব্ধ	942	1	UUI0179184	ফটো উপলব্ধ	943	1	UUI0179218	ফটো উপলব্ধ
<p>নাম : আনন্দ সূত্ৰধৰ অন্যান্য: ফলেশ্বৰী সূত্ৰধৰ ঘৰ নং : 304 বয়স : 61 লিঙ্গ : পুৰুষ</p>				<p>নাম : নাট্যজৰ নাৰ্জাৰী অন্যান্য: বিবাৰী নাৰ্জাৰী ঘৰ নং : 325 বয়স : 71 লিঙ্গ : পুৰুষ</p>				<p>নাম : মহেন্দ্ৰ হালৈ অন্যান্য: মাইকন দাস ঘৰ নং : 263 বয়স : 74 লিঙ্গ : পুৰুষ</p>			
944	1	UUI0179242	ফটো উপলব্ধ	945	1	UUI0179259	ফটো উপলব্ধ	946	1	UUI0179267	ফটো উপলব্ধ
<p>নাম : অমিলা বড়ো স্বামীৰ নাম: পুলৰাম বাগলাৰী ঘৰ নং : 313 বয়স : 53 লিঙ্গ : মহিলা</p>				<p>নাম : নব কুমাৰ ব্ৰহ্ম মাতৃৰ নাম: মাহিন্দ্ৰী বয় ঘৰ নং : 195 বয়স : 51 লিঙ্গ : পুৰুষ</p>				<p>নাম : কিশোৰ সূত্ৰধৰ পিতাৰ নাম: বাৰেন সূত্ৰধৰ ঘৰ নং : 296 বয়স : 28 লিঙ্গ : পুৰুষ</p>			
947	1	UUI0179333	ফটো উপলব্ধ	948	1	UUI0179341	ফটো উপলব্ধ	949	1	UUI0179382	ফটো উপলব্ধ
<p>নাম : দিগু কুমাৰ নাৰ্জাৰী অন্যান্য: বিজমনি বসুমতাৰী ঘৰ নং : 329 বয়স : 41 লিঙ্গ : পুৰুষ</p>				<p>নাম : জ্যোতা বাভা স্বামীৰ নাম: হিমাংশু সূত্ৰধৰ ঘৰ নং : 276 বয়স : 23 লিঙ্গ : মহিলা</p>				<p>নাম : তপন দাস পিতাৰ নাম: গকুল দাস ঘৰ নং : 271 বয়স : 25 লিঙ্গ : পুৰুষ</p>			
950	1	UUI0179408	ফটো উপলব্ধ	951	1	UUI0189969	ফটো উপলব্ধ	952	1	UUI0191635	ফটো উপলব্ধ
<p>নাম : মৰমী সূত্ৰধৰ স্বামীৰ নাম: টপেন সূত্ৰধৰ ঘৰ নং : 302 বয়স : 23 লিঙ্গ : মহিলা</p>				<p>নাম : বপজ্যোতি দাস পিতাৰ নাম: সনাতন দাস ঘৰ নং : 189 বয়স : 18 লিঙ্গ : পুৰুষ</p>				<p>নাম : বিনীতা সূত্ৰধৰ পিতাৰ নাম: ভুলন সূত্ৰধৰ ঘৰ নং : 341 ক বয়স : 21 লিঙ্গ : মহিলা</p>			
953	1	UUI0191650	ফটো উপলব্ধ	954	1	UUI0192039	ফটো উপলব্ধ	955	1	UUI0192054	ফটো উপলব্ধ
<p>নাম : চম্পা সূত্ৰধৰ পিতাৰ নাম: ভুলন সূত্ৰধৰ ঘৰ নং : 341 ক বয়স : 26 লিঙ্গ : মহিলা</p>				<p>নাম : নিৰ্মালী সূত্ৰধৰ স্বামীৰ নাম: বিপুল সূত্ৰধৰ ঘৰ নং : 251 বয়স : 36 লিঙ্গ : মহিলা</p>				<p>নাম : চম্পাৱতী সূত্ৰধৰ অন্যান্য: দশমী সূত্ৰধৰ ঘৰ নং : 310 বয়স : 67 লিঙ্গ : মহিলা</p>			
956	1	UUI0192096	ফটো উপলব্ধ	957	1	UUI0192120	ফটো উপলব্ধ	958	1	UUI0192146	ফটো উপলব্ধ
<p>নাম : বিজয় বসুমতাৰী পিতাৰ নাম: নিৰ্ধাৰন বসুমতাৰী ঘৰ নং : 324 বয়স : 56 লিঙ্গ : পুৰুষ</p>				<p>নাম : লোচন চন্দ্ৰ দাস মাতৃৰ নাম: নীৰলা সূত্ৰধৰ ঘৰ নং : 2৮২ বয়স : 49 লিঙ্গ : পুৰুষ</p>				<p>নাম : বিস্মিতা বসুমতাৰী পিতাৰ নাম: বাঠেন বসুমতাৰী ঘৰ নং : ৩৩২ বয়স : 21 লিঙ্গ : মহিলা</p>			
959	1	UUI0192153	ফটো উপলব্ধ	960	1	UUI0192161	ফটো উপলব্ধ	961	1	UUI0192195	ফটো উপলব্ধ
<p>নাম : সঞ্জয় পাঠক পিতাৰ নাম: দুৰ্গেশ্বৰ পাঠক ঘৰ নং : ১৯০ ক বয়স : 19 লিঙ্গ : পুৰুষ</p>				<p>নাম : দিপাংকৰ সূত্ৰধৰ পিতাৰ নাম: মঙ্গল সূত্ৰধৰ ঘৰ নং : ৩৪২ ক বয়স : 25 লিঙ্গ : পুৰুষ</p>				<p>নাম : দীপজ্যোতি দাস পিতাৰ নাম: লক্ষেশ্বৰ দাস ঘৰ নং : ২৩২ বয়স : 20 লিঙ্গ : পুৰুষ</p>			
962	1	UUI0192575	ফটো উপলব্ধ	963	1	UUI0192328	ফটো উপলব্ধ	964	1	UUI0193011	ফটো উপলব্ধ
<p>নাম : মধুসিতা সূত্ৰধৰ পিতাৰ নাম: ভুলন সূত্ৰধৰ ঘৰ নং : ৩৪১ ক বয়স : 26 লিঙ্গ : মহিলা</p>				<p>নাম : প্ৰাঞ্জল ডেকা পিতাৰ নাম: অনিল কুমাৰ ডেকা ঘৰ নং : ১৯০ বয়স : 18 লিঙ্গ : পুৰুষ</p>				<p>নাম : ত্ৰিনয়ন তামুলী পিতাৰ নাম: উদ্ধৱ তামুলী ঘৰ নং : ১৮৭ ক বয়স : 24 লিঙ্গ : পুৰুষ</p>			
965	1	UUI0192344	ফটো উপলব্ধ	966	1	UUI0192443	ফটো উপলব্ধ	967	1	UUI0192468	ফটো উপলব্ধ
<p>নাম : সোনিয়া বসুমতাৰী পিতাৰ নাম: মণিৰাম বসুমতাৰী ঘৰ নং : ২১২ গ বয়স : 20 লিঙ্গ : মহিলা</p>				<p>নাম : উদ্ধৱ দাস পিতাৰ নাম: অৰুন দাস ঘৰ নং : 318 বয়স : 40 লিঙ্গ : পুৰুষ</p>				<p>নাম : উলপী হালৈ স্বামীৰ নাম: প্ৰদীপ হালৈ ঘৰ নং : ২৮৭ খ বয়স : 44 লিঙ্গ : মহিলা</p>			



968	1	CFM0523563
নাম : কৰণ দাস পিতাৰ নাম: অসোক দাস ঘৰ নং : 161 বয়স : 25 লিঙ্গ : পুৰুষ		ফটো উপলব্ধ



<p>969 1 UUI0195453</p> <p>নাম : বীনা দাস অন্যান্য: অনামিকা দাস ঘৰ নং : 812 খ বয়স : 47 লিঙ্গ : মহিলা</p> <p>ফটো উপলব্ধ</p>	<p>970 1 UUI0195511</p> <p>নাম : ভিতালী ৰয় মাতৃৰ নাম: গীতুমনি ৰয় ঘৰ নং : 150 বয়স : 18 লিঙ্গ : মহিলা</p> <p>ফটো উপলব্ধ</p>	<p>971 1 UUI0195487</p> <p>নাম : তৰালী হালৈ পিতাৰ নাম: ৰঘু নাথ হালৈ ঘৰ নং : 151 বয়স : 20 লিঙ্গ : মহিলা</p> <p>ফটো উপলব্ধ</p>
<p>972 1 UUI0195446</p> <p>নাম : চম্পা দাস পিতাৰ নাম: সুনীল সুব্ৰধৰ ঘৰ নং : 306 বয়স : 51 লিঙ্গ : মহিলা</p> <p>ফটো উপলব্ধ</p>	<p>973 1 UUI0195479</p> <p>নাম : খনিৰ দাস মাতৃৰ নাম: দুৰ্গা দাস ঘৰ নং : 267 বয়স : 21 লিঙ্গ : পুৰুষ</p> <p>ফটো উপলব্ধ</p>	<p>974 1 UUI0195230</p> <p>নাম : কন্দৰ্প সুব্ৰধৰ পিতাৰ নাম: সুনীল সুব্ৰধৰ ঘৰ নং : 306 বয়স : 41 লিঙ্গ : পুৰুষ</p> <p>ফটো উপলব্ধ</p>
<p>975 1 UUI0195461</p> <p>নাম : ধীৰামনি দাস স্বামীৰ নাম: উদ্ধব কুমাৰ দাস ঘৰ নং : 152 বয়স : 28 লিঙ্গ : মহিলা</p> <p>ফটো উপলব্ধ</p>	<p>976 1 UUI0199521</p> <p>নাম : হাইনা বসুমতাৰী পিতাৰ নাম: ৰঞ্জিত বসুমতাৰী ঘৰ নং : 212 বয়স : 20 লিঙ্গ : মহিলা</p> <p>ফটো উপলব্ধ</p>	<p>977 1 UUI0203752</p> <p>নাম : যতীন্দ্র সুব্ৰধৰ অন্যান্য: পৰেশ দাস ঘৰ নং : 297 বয়স : 70 লিঙ্গ : পুৰুষ</p> <p>ফটো উপলব্ধ</p>
<p>978 1 UUI0203810</p> <p>নাম : হিমালী নাথ স্বামীৰ নাম: ধনঞ্জয় হালৈ ঘৰ নং : 261 বয়স : 19 লিঙ্গ : মহিলা</p> <p>ফটো উপলব্ধ</p>	<p>979 1 UUI0203836</p> <p>নাম : ৰিংকুমনি সাস পিতাৰ নাম: গোকুল দাস ঘৰ নং : 215 বয়স : 20 লিঙ্গ : মহিলা</p> <p>ফটো উপলব্ধ</p>	<p>980 1 UUI0204081</p> <p>নাম : ৰূপজ্যোতি দাস মাতৃৰ নাম: দিপালী দাস ঘৰ নং : 209 বয়স : 18 লিঙ্গ : পুৰুষ</p> <p>ফটো উপলব্ধ</p>
<p>981 1 UUI0205245</p> <p>নাম : জিন্টু ডেকা পিতাৰ নাম: প্ৰদীপ ডেকা ঘৰ নং : 150 বয়স : 18 লিঙ্গ : পুৰুষ</p> <p>ফটো উপলব্ধ</p>	<p>982 1 UUI0207951</p> <p>নাম : জিন্টু ডেকা পিতাৰ নাম: প্ৰদীপ ডেকা ঘৰ নং : 150 বয়স : 18 লিঙ্গ : পুৰুষ</p> <p>ফটো উপলব্ধ</p>	

ভোটাৰৰ সাৰাংশ

A) ভোটাৰৰ সংখ্যা

	তালিকাৰ প্ৰকাৰ	তালিকাৰ চিনাক্তকৰণ	ভোটাৰৰ সংখ্যা							
			পুৰুষ	মহিলা	৩য় লিঙ্গ	মুঠ				
I	মূল তালিকা	মূল তালিকা	বিশেষ সংশোধন, 2026 চনৰ পূৰ্বৰ 2025 চনৰ মূল তালিকাৰ লগত থকা সংযোজন সমূহ একত্ৰিতকৰণ কৰা তালিকা।				452	485	0	937
II	যোগ তালিকা	পৰিপূৰক 1	বিশেষ সংক্ষিপ্ত সংশোধন, 2026				19	12	0	31
		পৰিপূৰক 2	অনবিচ্ছিন্ন সংশোধন 2026				6	8	0	14
			মুঠ				25	20	0	45
III	বিয়োজন তালিকা	পৰিপূৰক 1	বিশেষ সংক্ষিপ্ত সংশোধন, 2026				23	34	0	57
		পৰিপূৰক 2	অনবিচ্ছিন্ন সংশোধন 2026				0	5	0	5
			মুঠ				23	39	0	62
IV	লিংগ ক্ষেত্ৰত পৰিবৰ্তনৰ বাবে পাৰ্থক্য					0	0	0	0	
এই সংশোধনৰ পিছত ভোটাৰ তালিকাত ভোটাৰৰ মুঠ সংখ্যা (I+II-III+IV)						454	466	0	920	

B) শুধৰনীৰ সংখ্যা

তালিকাৰ প্ৰকাৰ	তালিকাৰ চিনাক্তকৰণ	শুধৰনীৰ সংখ্যা
পৰিপূৰক 1	বিশেষ সংক্ষিপ্ত সংশোধন, 2026	17
পৰিপূৰক 2	অনবিচ্ছিন্ন সংশোধন 2026	1
	মুঠ	18

নিৰ্বাচক পঞ্জীয়ন বিষয়াৰ স্বাক্ষৰ

E-মৃত, S-স্থানান্তৰিত/ বাসস্থান পৰিবৰ্তন, R-প্ৰতিলিপি, M-নিখোজ, Q-অযোগ্য