



## ভোটাৰ তালিকা 2026 S03 অসম

বিধানসভা সমষ্টিৰ নম্বৰ, নাম আৰু সংৰক্ষণৰ স্থিতি : 42 - বাক্সা (অনুসূচিত জনজাতি)		খণ্ড নং : 120																			
এই বিধানসভা সমষ্টিত কোন সংসদীয় সমষ্টিৰ অন্তৰ্গত তাৰ নম্বৰ, নাম আৰু সংৰক্ষণ স্থিতি : 1 - কোকৰাঝাৰ (অনুসূচিত জনজাতি)																					
1. সংশোধনৰ বিৱৰণ																					
সংশোধনৰ বছৰ	2026	তালিকাৰ চিনাক্তকৰণ																			
ভিত্তি তাৰিখ	01-04-2026	বিশেষ সংশোধন, 2026 চনৰ পূৰ্বৰ 2025 চনৰ মূল তালিকাৰ লগত থকা সংযোজন সমূহ একত্ৰিতকৰণ কৰা তালিকা।																			
সংশোধনৰ প্ৰকাৰ	বিশেষ সংশোধন 2026																				
প্ৰকাশনৰ তাৰিখ	23-03-2026																				
2. খণ্ড আৰু ভোটগ্ৰহন কেন্দ্ৰৰ বিৱৰণ																					
খণ্ডৰ অন্তৰ্গত এলেকা সমূহৰ নম্বৰ আৰু নাম																					
1-বেলগুৰী পথাৰ		<table border="1" style="width: 100%; border-collapse: collapse;"> <tr> <td>মূল চহৰ/গাওঁ</td> <td>: মুছলপুৰ পৌৰসভা</td> </tr> <tr> <td>ৱাৰ্ড নং</td> <td>: ৱাৰ্ড নং ৮</td> </tr> <tr> <td>ডাকঘৰ</td> <td>: মুছলপুৰ</td> </tr> <tr> <td>পুলিচ থানা</td> <td>: মুছলপুৰ</td> </tr> <tr> <td>ব্লক</td> <td>: মুছলপুৰ পৌৰসভা</td> </tr> <tr> <td>ৰাজহ চক্ৰ</td> <td>: বাক্সা</td> </tr> <tr> <td>জিলা</td> <td>: বাক্সা</td> </tr> <tr> <td>পিনকোড</td> <td>: 781372</td> </tr> </table>				মূল চহৰ/গাওঁ	: মুছলপুৰ পৌৰসভা	ৱাৰ্ড নং	: ৱাৰ্ড নং ৮	ডাকঘৰ	: মুছলপুৰ	পুলিচ থানা	: মুছলপুৰ	ব্লক	: মুছলপুৰ পৌৰসভা	ৰাজহ চক্ৰ	: বাক্সা	জিলা	: বাক্সা	পিনকোড	: 781372
মূল চহৰ/গাওঁ	: মুছলপুৰ পৌৰসভা																				
ৱাৰ্ড নং	: ৱাৰ্ড নং ৮																				
ডাকঘৰ	: মুছলপুৰ																				
পুলিচ থানা	: মুছলপুৰ																				
ব্লক	: মুছলপুৰ পৌৰসভা																				
ৰাজহ চক্ৰ	: বাক্সা																				
জিলা	: বাক্সা																				
পিনকোড	: 781372																				
3. ভোটগ্ৰহন কেন্দ্ৰৰ বিৱৰণ																					
ভোটগ্ৰহন কেন্দ্ৰৰ নম্বৰ আৰু নাম :		ভোটগ্ৰহন কেন্দ্ৰৰ প্ৰকাৰ (পুৰুষ/মহিলা/সাধাৰণ)		সাধাৰন																	
120 - বেলগুৰী পথাৰ এম ই স্কুল (বাওঁ শাখা)		খণ্ডৰ অন্তৰ্গত সহায়ক ভোটগ্ৰহন কেন্দ্ৰৰ সংখ্যা :		0																	
ভোটগ্ৰহন কেন্দ্ৰৰ ঠিকনা :																					
বেলগুৰী পথাৰ এম ই স্কুল, কোঠালী নং ২, বেলগুৰী																					
4. ভোটাৰৰ সংখ্যা																					
আৰম্ভনি ক্ৰমিক নং	শেষ ক্ৰমিক নং	মুঠ ভোটাৰ																			
		পুৰুষ	মহিলা	৩য় লিঙ্গ	মুঠ																
1	1119	554	495	0	1049																

নিৰ্বাচক পঞ্জীয়ন বিষয়াৰ স্বাক্ষৰ



Nazri Naksha

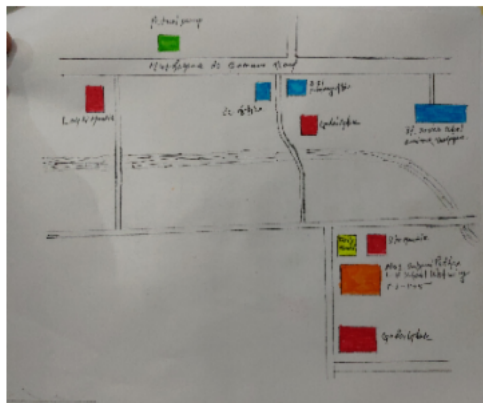

Google Map View



Polling Station Building Front View



ভোটগ্ৰহন কেন্দ্ৰৰ সন্মুখৰ দৃশ্য



Cad View

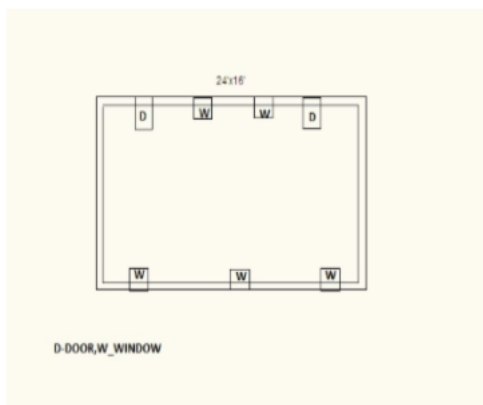

Key MAP View

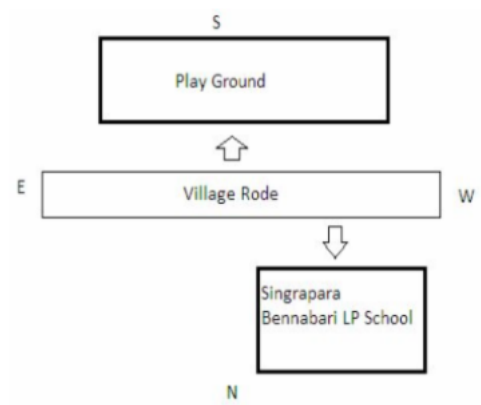



1 নাম : ববিতা কলিতা পাঠক স্বামীৰ নাম: অমিয়া ঘৰ নং : 0 বয়স : 48 লিঙ্গ : মহিলা	CFM0295667 ফটো উপলব্ধ	2 নাম : দিবাৰু সূত্ৰধৰ মাতৃৰ নাম: মনমোহা ঘৰ নং : 000 বয়স : 47 লিঙ্গ : পুৰুষ	CFM1224005 ফটো উপলব্ধ	# 3 নাম : ববিতা সূত্ৰধৰ স্বামীৰ নাম: জয়ন্ত সূত্ৰধৰ ঘৰ নং : 8৬৩ বয়স : 34 লিঙ্গ : মহিলা	CFM0294264 ফটো উপলব্ধ
4 নাম : নয়ন দাশ পিতাৰ নাম: পবন দাশ ঘৰ নং : 00 বয়স : 32 লিঙ্গ : পুৰুষ	CFM0538637 ফটো উপলব্ধ	5 নাম : বিৰগশ্ৰী ব্ৰহ্ম পিতাৰ নাম: কমলেশ্বৰ ব্ৰহ্ম ঘৰ নং : 0 বয়স : 29 লিঙ্গ : মহিলা	CFM0266882 ফটো উপলব্ধ	6 নাম : লান্দ দাস পিতাৰ নাম: শুক্ৰ দাস ঘৰ নং : 00 বয়স : 27 লিঙ্গ : পুৰুষ	CFM0538645 ফটো উপলব্ধ
7 নাম : চেনচাও বসুমতাৰী পিতাৰ নাম: দয়ানন্দ বসুমতাৰী ঘৰ নং : 0 বয়স : 26 লিঙ্গ : পুৰুষ	CFM0269704 ফটো উপলব্ধ	8 নাম : হলম্পা বসুমতাৰী পিতাৰ নাম: তৰুণ বসুমতাৰী ঘৰ নং : 0 বয়স : 23 লিঙ্গ : পুৰুষ	CFM1230242 ফটো উপলব্ধ	R2 9 নাম : বিদ্যাত সূত্ৰধৰ মাতৃৰ নাম: চন্মতি সূত্ৰধৰ ঘৰ নং : 00 বয়স : 22 লিঙ্গ : পুৰুষ	CFM1246693 ফটো উপলব্ধ
10 নাম : মৃদল সূত্ৰধৰ পিতাৰ নাম: দীনেশ সূত্ৰধৰ ঘৰ নং : 0 বয়স : 20 লিঙ্গ : পুৰুষ	UUI0150235 ফটো উপলব্ধ	E 11 নাম : ভবিতা দাস পিতাৰ নাম: পদ্মাধৰ দাস ঘৰ নং : 1 বয়স : 25 লিঙ্গ : মহিলা	CFM7144819 ফটো উপলব্ধ	12 নাম : দীপজ্যোতি দাশ মাতৃৰ নাম: পদুমী দাশ ঘৰ নং : 01 বয়স : 23 লিঙ্গ : পুৰুষ	CFM1303981 ফটো উপলব্ধ
13 নাম : জনালী বসুমতাৰী স্বামীৰ নাম: হেমেন বড়ো ঘৰ নং : 4 বয়স : 29 লিঙ্গ : মহিলা	CFM0253146 ফটো উপলব্ধ	14 নাম : পৰিষ্কাৰী ৰাভা পিতাৰ নাম: আদিৰাম ৰাভা ঘৰ নং : ১২ বয়স : 52 লিঙ্গ : পুৰুষ	CFM1562385 ফটো উপলব্ধ	15 নাম : ফুলেশ্বৰী ৰাভা স্বামীৰ নাম: পৰিষ্কাৰী ৰাভা ঘৰ নং : ১২ বয়স : 49 লিঙ্গ : মহিলা	CFM1562625 ফটো উপলব্ধ
16 নাম : বিজয় ৰাভা পিতাৰ নাম: পৰিষ্কাৰী ৰাভা ঘৰ নং : ১২ বয়স : 30 লিঙ্গ : পুৰুষ	CFM1908027 ফটো উপলব্ধ	17 নাম : বন্দনা ৰাভা স্বামীৰ নাম: বিজয় ৰাভা ঘৰ নং : ১২ বয়স : 28 লিঙ্গ : মহিলা	CFM0467357 ফটো উপলব্ধ	18 নাম : বিক্রম বড়ো পিতাৰ নাম: বৈনজীত বড়ো ঘৰ নং : 12 বয়স : 22 লিঙ্গ : পুৰুষ	UUI0098194 ফটো উপলব্ধ
19 নাম : কংকন কলিতা পিতাৰ নাম: গিৰীশ কলিতা ঘৰ নং : ৩৫ বয়স : 58 লিঙ্গ : পুৰুষ	CFM1907955 ফটো উপলব্ধ	20 নাম : গোলাপী কলিতা স্বামীৰ নাম: কংকন কলিতা ঘৰ নং : ৩৫ বয়স : 47 লিঙ্গ : মহিলা	CFM1562749 ফটো উপলব্ধ	21 নাম : সঞ্জীৱ সূত্ৰধৰ পিতাৰ নাম: বিনোদ সূত্ৰধৰ ঘৰ নং : 38 বয়স : 25 লিঙ্গ : পুৰুষ	CFM1213784 ফটো উপলব্ধ
22 নাম : চিন্টু দাস পিতাৰ নাম: ভবেন দাশ ঘৰ নং : 47 বয়স : 25 লিঙ্গ : পুৰুষ	CFM1314590 ফটো উপলব্ধ	23 নাম : গীতা খুকলাৰী স্বামীৰ নাম: ফীংখাং ব্ৰহ্ম ঘৰ নং : 29 বয়স : 29 লিঙ্গ : মহিলা	CFM1254036 ফটো উপলব্ধ	24 নাম : মধু ব্ৰহ্মা স্বামীৰ নাম: থুলুংগা ব্ৰহ্ম ঘৰ নং : 55 বয়স : 27 লিঙ্গ : মহিলা	CFM0343780 ফটো উপলব্ধ
25 নাম : ৰানু ব্ৰহ্ম পিতাৰ নাম: নিৰ্মল ব্ৰহ্ম ঘৰ নং : 58 বয়স : 32 লিঙ্গ : পুৰুষ	UUI0052944 ফটো উপলব্ধ	26 নাম : নয়ন বড়ো পিতাৰ নাম: ধৰ্মেশ্বৰ বড়ো ঘৰ নং : 60 বয়স : 28 লিঙ্গ : পুৰুষ	CFM1184506 ফটো উপলব্ধ	27 নাম : ইন্দিৰা বসুমতাৰী পিতাৰ নাম: কন্দু বসুমতাৰী ঘৰ নং : 71 বয়স : 26 লিঙ্গ : মহিলা	CFM0282624 ফটো উপলব্ধ
28 নাম : মিৰা বড়ো পিতাৰ নাম: চামুহালা বড়ো ঘৰ নং : 77 বয়স : 31 লিঙ্গ : মহিলা	CFM1924954 ফটো উপলব্ধ	29 নাম : ৰাজীৱ বড়ো মাতৃৰ নাম: পুতুলী ৰাভা ঘৰ নং : 85 বয়স : 32 লিঙ্গ : পুৰুষ	UUI0066217 ফটো উপলব্ধ	30 নাম : সৰস্বতী সূত্ৰধৰ পিতাৰ নাম: সুনীল সূত্ৰধৰ ঘৰ নং : 92 বয়স : 38 লিঙ্গ : মহিলা	BYK1765726 ফটো উপলব্ধ



31 নাম : কৰবী কলিতা পিতাৰ নাম: কংকন কলিতা ঘৰ নং : ৯৭(এ) বয়স : 24 লিঙ্গ : মহিলা	UUI0114843 ফটো উপলব্ধ	32 নাম : জুবিন কলিতা মাতৃৰ নাম: গোলাপী কলিতা ঘৰ নং : ৯৭(এ) বয়স : 21 লিঙ্গ : পুৰুষ	UUI0105049 ফটো উপলব্ধ	33 নাম : জুবিন কলিতা পিতাৰ নাম: কংকন কলিতা ঘৰ নং : ৯৭(এ) বয়স : 21 লিঙ্গ : পুৰুষ	UUI0105064 ফটো উপলব্ধ
34 নাম : যতীন দাস পিতাৰ নাম: কামেশ্বৰ ঘৰ নং : ১১৫ বয়স : 60 লিঙ্গ : পুৰুষ	CFM1554569 ফটো উপলব্ধ	35 নাম : সাবিত্ৰী দাস স্বামীৰ নাম: যতীন ঘৰ নং : ১১৫ বয়স : 54 লিঙ্গ : মহিলা	CFM1554570 ফটো উপলব্ধ	36 নাম : ঘনশ্যাম দাস পিতাৰ নাম: যতীন ঘৰ নং : ১১৫ বয়স : 40 লিঙ্গ : পুৰুষ	CFM1554581 ফটো উপলব্ধ
37 নাম : কমল দাস পিতাৰ নাম: যতীন দাস ঘৰ নং : ১১৫ বয়স : 36 লিঙ্গ : পুৰুষ	CFM1554592 ফটো উপলব্ধ	38 নাম : সুচেন দাস পিতাৰ নাম: যতীন হালৈ ঘৰ নং : ১১৫ বয়স : 32 লিঙ্গ : পুৰুষ	CFM1554605 ফটো উপলব্ধ	39 নাম : বন্দনা দাস স্বামীৰ নাম: ঘনশ্যাম দাস ঘৰ নং : 115 বয়স : 23 লিঙ্গ : মহিলা	CFM1285071 ফটো উপলব্ধ
40 নাম : কবিতা ৰাজবংশী স্বামীৰ নাম: কংকন মেধি ঘৰ নং : 120 নো 2 বেলগুৰী পাথৰ এলপীএস বয়স : 34 লিঙ্গ : মহিলা	CFM0535120 ফটো উপলব্ধ	41 নাম : অভিজীত ডে পিতাৰ নাম: লাটে দিলিপ ডে ঘৰ নং : 125 বয়স : 21 লিঙ্গ : পুৰুষ	CFM7171234 ফটো উপলব্ধ	42 নাম : দিপাংকৰ হালৈ পিতাৰ নাম: থিৰেশ হালৈ ঘৰ নং : 129 বয়স : 23 লিঙ্গ : পুৰুষ	CFM1213842 ফটো উপলব্ধ
43 নাম : নিশা মনি কলিতা পিতাৰ নাম: চানায়ক্যা কলিতা ঘৰ নং : 144 বয়স : 22 লিঙ্গ : মহিলা	CFM1314434 ফটো উপলব্ধ	44 নাম : ডিম্বক দাস পিতাৰ নাম: ৰতন দাস ঘৰ নং : 144 বয়স : 19 লিঙ্গ : পুৰুষ	UUI0117044 ফটো উপলব্ধ	45 নাম : মধুস্মিতা ৰয় মাতৃৰ নাম: ভাস্কৰ জ্যোতি বার্মন ঘৰ নং : 148 বয়স : 26 লিঙ্গ : মহিলা	CFM1213768 ফটো উপলব্ধ
46 নাম : কাবেৰী শূণীয়াৰী স্বামীৰ নাম: বাৰখাং লাহাৰী ঘৰ নং : 152 বয়স : 29 লিঙ্গ : মহিলা	CFM0261446 ফটো উপলব্ধ	47 নাম : প্ৰফুল্ল সূত্ৰধৰ পিতাৰ নাম: ফুকন সূত্ৰধৰ ঘৰ নং : 155 বয়স : 30 লিঙ্গ : পুৰুষ	CFM1213818 ফটো উপলব্ধ	48 নাম : অনামিকা সূত্ৰধৰ স্বামীৰ নাম: নৱজিত সূত্ৰধৰ ঘৰ নং : 155 বয়স : 28 লিঙ্গ : মহিলা	UUI0069484 ফটো উপলব্ধ
49 নাম : হৃতিক হালৈ পিতাৰ নাম: ৰমা হালৈ ঘৰ নং : 155 বয়স : 23 লিঙ্গ : পুৰুষ	CFM1213800 ফটো উপলব্ধ	50 নাম : পাৰ্থ প্ৰতীম মেধি পিতাৰ নাম: ককিল মেধি ঘৰ নং : 155 বয়স : 20 লিঙ্গ : পুৰুষ	UUI0136200 ফটো উপলব্ধ	51 নাম : ৰিংকু মনি দাস স্বামীৰ নাম: নিপেন দাস ঘৰ নং : 157 বয়স : 34 লিঙ্গ : মহিলা	CFM1573893 ফটো উপলব্ধ
S 52 নাম : কৰণ দাস পিতাৰ নাম: অসৌক দাস ঘৰ নং : ১৬৬ বয়স : 25 লিঙ্গ : পুৰুষ	CFM0523563 ফটো উপলব্ধ	53 নাম : সমথোৰ ব্ৰহ্ম পিতাৰ নাম: দিৰ্জেন ব্ৰহ্ম ঘৰ নং : 167 বয়স : 27 লিঙ্গ : পুৰুষ	CFM0295402 ফটো উপলব্ধ	54 নাম : ৰুব্ৰী গুয়াৰী ব্ৰহ্ম স্বামীৰ নাম: বিশাজিৎ ব্ৰহ্ম ঘৰ নং : 170 বয়স : 26 লিঙ্গ : মহিলা	CFM0542779 ফটো উপলব্ধ
55 নাম : ভগবান কুমাৰ পিতাৰ নাম: পবন কুমাৰ ঘৰ নং : 175 বয়স : 37 লিঙ্গ : পুৰুষ	CFM1213834 ফটো উপলব্ধ	# 56 নাম : সৰজনী দাস স্বামীৰ নাম: বাজু দাস ঘৰ নং : 175 বয়স : 24 লিঙ্গ : মহিলা	CFM1253608 ফটো উপলব্ধ	57 নাম : ৰতিকান্ত দাস পিতাৰ নাম: বুদ্ধিৰাম ঘৰ নং : ১৭৮ বয়স : 58 লিঙ্গ : পুৰুষ	CFM1554627 ফটো উপলব্ধ
58 নাম : খনিতা দাস স্বামীৰ নাম: ৰতিকান্ত ঘৰ নং : ১৭৮ বয়স : 51 লিঙ্গ : মহিলা	CFM1554638 ফটো উপলব্ধ	59 নাম : কবিতা মদাহী পিতাৰ নাম: ৰতিকান্ত মদাহী ঘৰ নং : ১৭৮ বয়স : 25 লিঙ্গ : মহিলা	CFM0524579 ফটো উপলব্ধ	60 নাম : কুলজিত মদাহী পিতাৰ নাম: ৰতিকান্ত মদাহী ঘৰ নং : ১৭৮ বয়স : 22 লিঙ্গ : পুৰুষ	CFM1253715 ফটো উপলব্ধ



61 নাম : কুলজিত মদাহী পিতাৰ নাম: ৰতি কান্ত মদাহী ঘৰ নং : 178 বয়স : 22 লিঙ্গ : পুৰুষ	UUI0021386 ফটো উপলব্ধ	62 নাম : প্ৰাঞ্জল ৰয় পিতাৰ নাম: ভবেন ঘৰ নং : 0194 বয়স : 26 লিঙ্গ : পুৰুষ	CFM0260372 ফটো উপলব্ধ	63 নাম : প্ৰিয়ংকা দাস পিতাৰ নাম: অভিমান্য দাস ঘৰ নং : 207 বয়স : 28 লিঙ্গ : মহিলা	CFM0472506 ফটো উপলব্ধ
64 নাম : বীজ দাস স্বামীৰ নাম: উৎপল দাস ঘৰ নং : 209 বয়স : 31 লিঙ্গ : মহিলা	CFM0534040 ফটো উপলব্ধ	65 নাম : নয়নজ্যোতি দাস পিতাৰ নাম: সনোৰাম দাস ঘৰ নং : 239 বয়স : 22 লিঙ্গ : পুৰুষ	UUI0024653 ফটো উপলব্ধ	66 নাম : দিপাঞ্জলী দাস স্বামীৰ নাম: কনক সূত্ৰধৰ ঘৰ নং : 245 বয়স : 24 লিঙ্গ : মহিলা	CFM1163047 ফটো উপলব্ধ
67 নাম : নিপেন দাস পিতাৰ নাম: চিত্তা ৰাম দাস ঘৰ নং : 257 বয়স : 43 লিঙ্গ : পুৰুষ	CFM1574147 ফটো উপলব্ধ	68 নাম : দ্বিম ব্ৰহ্ম পিতাৰ নাম: নিৰ্মল ব্ৰহ্ম ঘৰ নং : 262 বয়স : 25 লিঙ্গ : পুৰুষ	UUI0135988 ফটো উপলব্ধ	69 নাম : মুকুল সূত্ৰধৰ পিতাৰ নাম: কালিকান্ত সূত্ৰধৰ ঘৰ নং : 277 বয়স : 63 লিঙ্গ : পুৰুষ	UUI0097071 ফটো উপলব্ধ
70 নাম : চন্দনা ৰাভা স্বামীৰ নাম: ফলেন ৰাভা ঘৰ নং : 290 বয়স : 25 লিঙ্গ : মহিলা	CFM0479923 ফটো উপলব্ধ	71 নাম : প্ৰিয়াকা মুশাহাৰী পৃথক পিতাৰ নাম: কিশোৰ মুশাহাৰী ঘৰ নং : 304কে বয়স : 21 লিঙ্গ : মহিলা	CFM7182645 ফটো উপলব্ধ	72 নাম : কনিকা ৰামছিয়াৰী স্বামীৰ নাম: অনিৰুদ্ধ ৰাম্শিআৰী ঘৰ নং : 305 বয়স : 31 লিঙ্গ : মহিলা	CFM1172683 ফটো উপলব্ধ
73 নাম : সমতি নাৰ্জাৰি পিতাৰ নাম: বৈকুণ্ঠা নাৰ্জাৰি ঘৰ নং : 312 বয়স : 36 লিঙ্গ : মহিলা	CFM0537860 ফটো উপলব্ধ	74 নাম : সোনালী বসুমতাৰী পিতাৰ নাম: মহেন্দ্ৰ বসুমতাৰী ঘৰ নং : 314 বয়স : 38 লিঙ্গ : মহিলা	UUI0098822 ফটো উপলব্ধ	75 নাম : লভিতা দাস স্বামীৰ নাম: হিটেশ দাস ঘৰ নং : 318 বয়স : 23 লিঙ্গ : মহিলা	CFM1253616 ফটো উপলব্ধ
76 নাম : লংকেশ্বৰ দাস পিতাৰ নাম: সূৰ্য্যকান্ত ঘৰ নং : 385 বয়স : 56 লিঙ্গ : পুৰুষ	CFM1554650 ফটো উপলব্ধ	77 নাম : কিৰন দাস স্বামীৰ নাম: লংকেশ্বৰ ঘৰ নং : 385 বয়স : 46 লিঙ্গ : মহিলা	CFM1554661 ফটো উপলব্ধ	78 নাম : অনীল দাশ পিতাৰ নাম: লঙ্কেশ্বৰ দাশ ঘৰ নং : 345 বয়স : 33 লিঙ্গ : পুৰুষ	CFM0537795 ফটো উপলব্ধ
79 নাম : জ্যোৎস্না ৰাজবংশী দাশ স্বামীৰ নাম: অনীল দাশ ঘৰ নং : 345 বয়স : 28 লিঙ্গ : মহিলা	CFM0537720 ফটো উপলব্ধ	80 নাম : জয়প্ৰকাশ মজুমদাৰ পিতাৰ নাম: ধীৰেন ঘৰ নং : 348 বয়স : 27 লিঙ্গ : পুৰুষ	CFM0296756 ফটো উপলব্ধ	81 নাম : গীতমনি কলিতা স্বামীৰ নাম: শৈলেন্দ কলিতা ঘৰ নং : 357 বয়স : 34 লিঙ্গ : মহিলা	CFM0282244 ফটো উপলব্ধ
82 নাম : প্ৰসন্ন দাস পিতাৰ নাম: ধৰণী ঘৰ নং : 358 বয়স : 48 লিঙ্গ : পুৰুষ	CFM1554672 ফটো উপলব্ধ	83 নাম : পদমী দাস স্বামীৰ নাম: প্ৰসন্ন ঘৰ নং : 358 বয়স : 40 লিঙ্গ : মহিলা	CFM1554683 ফটো উপলব্ধ	84 নাম : দীপজ্যোতি দাস পিতাৰ নাম: প্ৰসন্ন দাস ঘৰ নং : 358 বয়স : 24 লিঙ্গ : পুৰুষ	CFM1231497 ফটো উপলব্ধ
85 নাম : হিমাংগু দাস পিতাৰ নাম: প্ৰসন্ন দাস ঘৰ নং : 358 বয়স : 21 লিঙ্গ : পুৰুষ	CFM7144850 ফটো উপলব্ধ	86 নাম : প্ৰতিমা দাস স্বামীৰ নাম: সুধিৰ দাস ঘৰ নং : 358 বয়স : 70 লিঙ্গ : মহিলা	CFM1554694 ফটো উপলব্ধ	87 নাম : দীপেন দাস মাতৃৰ নাম: প্ৰতিমা দাস ঘৰ নং : 358 বয়স : 37 লিঙ্গ : পুৰুষ	CFM1554718 ফটো উপলব্ধ
88 নাম : বীৰবল দাস পিতাৰ নাম: সুধিৰ দাস ঘৰ নং : 358 বয়স : 36 লিঙ্গ : পুৰুষ	CFM1554707 ফটো উপলব্ধ	89 নাম : মিনতি হালৈ স্বামীৰ নাম: ৰমেশ ঘৰ নং : 358 বয়স : 58 লিঙ্গ : মহিলা	CFM1554730 ফটো উপলব্ধ	90 নাম : বনজিত হালৈ পিতাৰ নাম: ৰমেশ হালৈ ঘৰ নং : 358 বয়স : 33 লিঙ্গ : পুৰুষ	CFM1554741 ফটো উপলব্ধ



91 নাম : ভনীতা হালৈ দাস স্বামীৰ নাম: বনজিত হালৈ ঘৰ নং : ৩৬৩ বয়স : 32 লিঙ্গ : মহিলা	CFM1908276 ফটো উপলব্ধ	92 নাম : হিমাংশু হালৈ পিতাৰ নাম: ৰমেশ হালৈ ঘৰ নং : ৩৬৩ বয়স : 31 লিঙ্গ : পুৰুষ	CFM1908050 ফটো উপলব্ধ	93 নাম : উত্তৰা সত্ৰধৰ হালৈ স্বামীৰ নাম: হিমাংশু হালৈ ঘৰ নং : ৩৬৩ বয়স : 26 লিঙ্গ : মহিলা	CFM1143148 ফটো উপলব্ধ
94 নাম : নৰেণ ৰয় পিতাৰ নাম: ৰহমান ঘৰ নং : ৩৬৪ বয়স : 60 লিঙ্গ : পুৰুষ	CFM1554752 ফটো উপলব্ধ	95 নাম : মাইকন ৰয় স্বামীৰ নাম: নৰেণ ৰয় ঘৰ নং : ৩৬৪ বয়স : 50 লিঙ্গ : মহিলা	CFM1554763 ফটো উপলব্ধ	96 নাম : সুৰেন ৰয় পিতাৰ নাম: নৰেণ ৰয় ঘৰ নং : ৩৬৪ বয়স : 33 লিঙ্গ : পুৰুষ	CFM1554774 ফটো উপলব্ধ
97 নাম : অমিয় কুমাৰ হালৈ পিতাৰ নাম: দাগো ৰাম ঘৰ নং : ৩৬৫ বয়স : 53 লিঙ্গ : পুৰুষ	CFM1554796 ফটো উপলব্ধ	98 নাম : মহোদৰ হালৈ পিতাৰ নাম: দাগো ৰাম ঘৰ নং : ৩৬৫ বয়স : 48 লিঙ্গ : পুৰুষ	CFM1554810 ফটো উপলব্ধ	99 নাম : ৰীতা ডেকা স্বামীৰ নাম: অমিয় ঘৰ নং : ৩৬৫ বয়স : 46 লিঙ্গ : মহিলা	CFM1554809 ফটো উপলব্ধ
100 নাম : মৃদুল হালৈ পিতাৰ নাম: দাগো ৰাম ঘৰ নং : ৩৬৫ বয়স : 42 লিঙ্গ : পুৰুষ	CFM1554821 ফটো উপলব্ধ	101 নাম : ফাগুনী হালৈ স্বামীৰ নাম: মহোদৰ হালৈ ঘৰ নং : ৩৬৫ বয়স : 38 লিঙ্গ : মহিলা	CFM1562681 ফটো উপলব্ধ	102 নাম : চম্পক ডেকা পিতাৰ নাম: অমিয় হালৈ ঘৰ নং : ৩৬৫ বয়স : 33 লিঙ্গ : পুৰুষ	CFM1554785 ফটো উপলব্ধ
103 নাম : ৰুপম ডেকা পিতাৰ নাম: অমিয় ডেকা ঘৰ নং : 365 বয়স : 24 লিঙ্গ : পুৰুষ	CFM0449033 ফটো উপলব্ধ	104 নাম : নিকুৰ্ণি দাস স্বামীৰ নাম: মৃদুল হালৈ ঘৰ নং : 365 বয়স : 24 লিঙ্গ : মহিলা	CFM1323179 ফটো উপলব্ধ	105 নাম : ধৰণী ডেকা পিতাৰ নাম: নবীন ডেকা ঘৰ নং : ৩৬৬ বয়স : 55 লিঙ্গ : পুৰুষ	CFM1554832 ফটো উপলব্ধ
106 নাম : প্ৰতিমা ডেকা স্বামীৰ নাম: ধৰণী ডেকা ঘৰ নং : ৩৬৬ বয়স : 46 লিঙ্গ : মহিলা	CFM1554843 ফটো উপলব্ধ	107 নাম : বীৰাজ ডেকা পিতাৰ নাম: ধৰণী ডেকা ঘৰ নং : ৩৬৬ বয়স : 30 লিঙ্গ : পুৰুষ	CFM1562498 ফটো উপলব্ধ	108 নাম : হন্দ্ৰজিা ডেকা পিতাৰ নাম: ধৰণী ডেকা ঘৰ নং : 366 বয়স : 26 লিঙ্গ : পুৰুষ	CFM0282756 ফটো উপলব্ধ
109 নাম : জিন্ট ডেকা পিতাৰ নাম: দীজেন ডেকা ঘৰ নং : 366 বয়স : 21 লিঙ্গ : পুৰুষ	CFM7188501 ফটো উপলব্ধ	110 নাম : দীজেন ডেকা পিতাৰ নাম: নবীন ঘৰ নং : ৩৬৬ক বয়স : 50 লিঙ্গ : পুৰুষ	CFM1554854 ফটো উপলব্ধ	111 নাম : জন ডেকা স্বামীৰ নাম: দীজেন ডেকা ঘৰ নং : ৩৬৬ক বয়স : 44 লিঙ্গ : মহিলা	CFM1554865 ফটো উপলব্ধ
112 নাম : গোলক ডেকা পিতাৰ নাম: ফাটিক ঘৰ নং : ৩৬৭ বয়স : 63 লিঙ্গ : পুৰুষ	CFM1554876 ফটো উপলব্ধ	113 নাম : মামনী ডেকা স্বামীৰ নাম: গোলোক ঘৰ নং : ৩৬৭ বয়স : 50 লিঙ্গ : মহিলা	CFM1554887 ফটো উপলব্ধ	S 114 নাম : গীতুমনি ডেকা পিতাৰ নাম: গোলক ডেকা ঘৰ নং : ৩৬৭ বয়স : 34 লিঙ্গ : মহিলা	CFM1554898 ফটো উপলব্ধ
S 115 নাম : মনিষা ডেকা পিতাৰ নাম: গোলক ঘৰ নং : ৩৬৭ বয়স : 34 লিঙ্গ : মহিলা	CFM1554901 ফটো উপলব্ধ	116 নাম : দীপ জ্যোতি ডেকা পিতাৰ নাম: গোলক চন্দ্ৰ ডেকা ঘৰ নং : ৩৬৭ বয়স : 30 লিঙ্গ : পুৰুষ	CFM0086645 ফটো উপলব্ধ	117 নাম : ফলেন্দ্ৰ নাথ ডেকা পিতাৰ নাম: ফাটিক ঘৰ নং : ৩৬৮ বয়স : 78 লিঙ্গ : পুৰুষ	CFM1554912 ফটো উপলব্ধ
118 নাম : ভগবতী ডেকা স্বামীৰ নাম: ফলেন্দ্ৰ নাথ ঘৰ নং : ৩৬৮ বয়স : 68 লিঙ্গ : মহিলা	CFM1554923 ফটো উপলব্ধ	119 নাম : উৎপল ডেকা পিতাৰ নাম: ফলেন্দ্ৰ নাথ ডেকা ঘৰ নং : ৩৬৮ বয়স : 48 লিঙ্গ : পুৰুষ	CFM1554934 ফটো উপলব্ধ	120 নাম : শৈলেন্দ্ৰ নাথ ডেকা পিতাৰ নাম: ফলেন্দ্ৰ নাথ ঘৰ নং : ৩৬৮ বয়স : 43 লিঙ্গ : পুৰুষ	CFM1554945 ফটো উপলব্ধ



121 নাম : হিমা দাস স্বামীৰ নাম : উৎপল ডেকা ঘৰ নং : ৩৬৮ বয়স : 43 লিঙ্গ : মহিলা	CFM1562636 ফটো উপলব্ধ	122 নাম : নমল ৰয় পিতাৰ নাম : থাৰ্ণেশ্বৰ ঘৰ নং : ৩৬৯ বয়স : 71 লিঙ্গ : পুৰুষ	CFM1554967 ফটো উপলব্ধ	123 নাম : চাৰু বালা ৰয় স্বামীৰ নাম : নমল ঘৰ নং : ৩৬৯ বয়স : 63 লিঙ্গ : মহিলা	CFM1554978 ফটো উপলব্ধ
124 নাম : ৰবেন ৰয় পিতাৰ নাম : নমল ঘৰ নং : ৩৬৯ বয়স : 43 লিঙ্গ : পুৰুষ	CFM1554989 ফটো উপলব্ধ	125 নাম : মৌচুমী দাস স্বামীৰ নাম : ৰবেন ৰয় ঘৰ নং : 369 বয়স : 24 লিঙ্গ : মহিলা	CFM1213826 ফটো উপলব্ধ	126 নাম : সতীশ হালৈ পিতাৰ নাম : উমেশ ঘৰ নং : ৩৭০ বয়স : 61 লিঙ্গ : পুৰুষ	CFM1554990 ফটো উপলব্ধ
127 নাম : ভবেন হালৈ পিতাৰ নাম : উমেশ ঘৰ নং : ৩৭০ বয়স : 57 লিঙ্গ : পুৰুষ	CFM1555017 ফটো উপলব্ধ	E 128 নাম : ৰেন হালৈ স্বামীৰ নাম : সতীশ ঘৰ নং : ৩৭০ বয়স : 55 লিঙ্গ : মহিলা	CFM1555006 ফটো উপলব্ধ	129 নাম : তৰুলতা দাস স্বামীৰ নাম : ভবেন ঘৰ নং : ৩৭০ বয়স : 49 লিঙ্গ : মহিলা	CFM1555028 ফটো উপলব্ধ
130 নাম : তপন দাস পিতাৰ নাম : সতীশ ঘৰ নং : ৩৭০ বয়স : 36 লিঙ্গ : পুৰুষ	CFM1555039 ফটো উপলব্ধ	131 নাম : অংকুৰ দাস পিতাৰ নাম : ভবেন দাস ঘৰ নং : 370 বয়স : 29 লিঙ্গ : পুৰুষ	CFM0282434 ফটো উপলব্ধ	132 নাম : সুখন বালা হালৈ স্বামীৰ নাম : ভবেন ঘৰ নং : ৩৭১ বয়স : 74 লিঙ্গ : মহিলা	CFM1555040 ফটো উপলব্ধ
133 নাম : গণেশ হালৈ পিতাৰ নাম : ভবেন ঘৰ নং : ৩৭১ বয়স : 53 লিঙ্গ : পুৰুষ	CFM1555051 ফটো উপলব্ধ	134 নাম : নৰেন হালৈ পিতাৰ নাম : ভবেন ঘৰ নং : ৩৭১ বয়স : 51 লিঙ্গ : পুৰুষ	CFM1555073 ফটো উপলব্ধ	135 নাম : পখিলা হালৈ স্বামীৰ নাম : গণেশ ঘৰ নং : ৩৭১ বয়স : 42 লিঙ্গ : মহিলা	CFM1555062 ফটো উপলব্ধ
136 নাম : নৰ্মদা দাস হালৈ স্বামীৰ নাম : নৰেন হালৈ ঘৰ নং : ৩৭১ বয়স : 38 লিঙ্গ : মহিলা	CFM1908118 ফটো উপলব্ধ	137 নাম : কন্দৰ্প হালৈ মাতৃৰ নাম : ভাগ্য হালৈ ঘৰ নং : ৩৭১ বয়স : 33 লিঙ্গ : পুৰুষ	CFM1555084 ফটো উপলব্ধ	138 নাম : তৰালী কৈৱৰ্ত স্বামীৰ নাম : নয়ন হালৈ ঘৰ নং : 371 বয়স : 26 লিঙ্গ : মহিলা	CFM0436717 ফটো উপলব্ধ
139 নাম : ৰাজেশ হালৈ পিতাৰ নাম : গণেশ হালৈ ঘৰ নং : 371 বয়স : 25 লিঙ্গ : পুৰুষ	CFM0537910 ফটো উপলব্ধ	140 নাম : জৰী তালুকদাৰ স্বামীৰ নাম : বুৰল হালৈ ঘৰ নং : 371 (এ) বয়স : 29 লিঙ্গ : মহিলা	CFM1302967 ফটো উপলব্ধ	141 নাম : তৰালী কৈৱৰ্ত স্বামীৰ নাম : নয়নমনি হালৈ ঘৰ নং : ৩৭১ (এ) বয়স : 27 লিঙ্গ : মহিলা	UUI0114819 ফটো উপলব্ধ
142 নাম : ভাগ্য হালৈ স্বামীৰ নাম : ডিম্বেশ্বৰ ঘৰ নং : ৩৭১ক বয়স : 56 লিঙ্গ : মহিলা	CFM1555095 ফটো উপলব্ধ	143 নাম : বুৰল হালৈ পিতাৰ নাম : ডিম্বেশ্বৰ ঘৰ নং : ৩৭১ক বয়স : 38 লিঙ্গ : পুৰুষ	CFM1555108 ফটো উপলব্ধ	144 নাম : নয়ন মণি হালৈ পিতাৰ নাম : ডিম্বেশ্বৰ হালৈ ঘৰ নং : ৩৭১ক বয়স : 31 লিঙ্গ : পুৰুষ	CFM1907977 ফটো উপলব্ধ
145 নাম : অৰ্চনা হালৈ স্বামীৰ নাম : কন্দৰ্প হালৈ ঘৰ নং : ৩৭১ক বয়স : 30 লিঙ্গ : মহিলা	CFM1908436 ফটো উপলব্ধ	146 নাম : দশৰথ হালৈ পিতাৰ নাম : কেশব ঘৰ নং : ৩৭২ বয়স : 63 লিঙ্গ : পুৰুষ	CFM1555120 ফটো উপলব্ধ	147 নাম : অপতি হালৈ স্বামীৰ নাম : দশৰথ ঘৰ নং : ৩৭২ বয়স : 54 লিঙ্গ : মহিলা	CFM1555131 ফটো উপলব্ধ
148 নাম : ৰমা হালৈ পিতাৰ নাম : কেশব ঘৰ নং : ৩৭২ বয়স : 54 লিঙ্গ : পুৰুষ	CFM1555142 ফটো উপলব্ধ	149 নাম : কুসুম হালৈ স্বামীৰ নাম : ৰমা ঘৰ নং : ৩৭২ বয়স : 45 লিঙ্গ : মহিলা	CFM1555153 ফটো উপলব্ধ	150 নাম : উতপল হালৈ পিতাৰ নাম : দশৰথ ঘৰ নং : ৩৭২ বয়স : 36 লিঙ্গ : পুৰুষ	CFM1555164 ফটো উপলব্ধ



151 নাম : সুৰত হালৈ পিতাৰ নাম: দশৰথ হালৈ ঘৰ নং : ৩৭২ বয়স : 31 লিঙ্গ : পুৰুষ	CFM1562523 ফটো উপলব্ধ	152 নাম : তিলোত্তমা হালৈ স্বামীৰ নাম: লক্ষেশ্বৰ ঘৰ নং : ৩৭৩ বয়স : 64 লিঙ্গ : মহিলা	CFM1555197 ফটো উপলব্ধ	153 নাম : উদয় হালৈ পিতাৰ নাম: দাতিৰাম ঘৰ নং : ৩৭৩ বয়স : 62 লিঙ্গ : পুৰুষ	CFM1555175 ফটো উপলব্ধ
154 নাম : বিমলা হালৈ স্বামীৰ নাম: উদয় ঘৰ নং : ৩৭৩ বয়স : 55 লিঙ্গ : মহিলা	CFM1555186 ফটো উপলব্ধ	155 নাম : কমল দাস পিতাৰ নাম: উদয় ঘৰ নং : ৩৭৩ বয়স : 34 লিঙ্গ : পুৰুষ	CFM1555200 ফটো উপলব্ধ	156 নাম : ৰেন পাঠক স্বামীৰ নাম: অমিয় ঘৰ নং : ৩৭৪ বয়স : 63 লিঙ্গ : মহিলা	CFM1555222 ফটো উপলব্ধ
157 নাম : বিজয় পাঠক পিতাৰ নাম: অমিয় ঘৰ নং : ৩৭৪ বয়স : 56 লিঙ্গ : পুৰুষ	CFM1555233 ফটো উপলব্ধ	158 নাম : স্বপনা পাঠক স্বামীৰ নাম: বিজয় ঘৰ নং : ৩৭৪ বয়স : 48 লিঙ্গ : মহিলা	CFM1555244 ফটো উপলব্ধ	159 নাম : মনোজ পাঠক পিতাৰ নাম: অমিয় ঘৰ নং : ৩৭৪ বয়স : 36 লিঙ্গ : পুৰুষ	CFM1555266 ফটো উপলব্ধ
160 নাম : মথুৰ মন পাঠক পিতাৰ নাম: বাসু ঘৰ নং : ৩৭৫ বয়স : 78 লিঙ্গ : পুৰুষ	CFM1555277 ফটো উপলব্ধ	E 161 নাম : পাৰো বাল পাঠক স্বামীৰ নাম: মথুৰা ঘৰ নং : ৩৭৫ বয়স : 67 লিঙ্গ : মহিলা	CFM1555288 ফটো উপলব্ধ	162 নাম : নব কুমাৰ পাঠক পিতাৰ নাম: মথুৰ ঘৰ নং : ৩৭৫ বয়স : 48 লিঙ্গ : পুৰুষ	CFM1555299 ফটো উপলব্ধ
163 নাম : কবিতা পাঠক স্বামীৰ নাম: নব কুমাৰ পাঠক ঘৰ নং : ৩৭৫ বয়স : 42 লিঙ্গ : মহিলা	CFM0087619 ফটো উপলব্ধ	164 নাম : ৰবেন সূত্ৰধৰ পিতাৰ নাম: সন্তিৰ ঘৰ নং : ৩৭৬ বয়স : 51 লিঙ্গ : পুৰুষ	CFM1555324 ফটো উপলব্ধ	165 নাম : মঞ্জু দাস স্বামীৰ নাম: ৰবেন ঘৰ নং : ৩৭৬ বয়স : 44 লিঙ্গ : মহিলা	CFM1555335 ফটো উপলব্ধ
166 নাম : দীপেন দাস পিতাৰ নাম: সন্তিৰ সূত্ৰধৰ ঘৰ নং : ৩৭৬ বয়স : 43 লিঙ্গ : পুৰুষ	CFM1555313 ফটো উপলব্ধ	167 নাম : মনি মেধি স্বামীৰ নাম: দ্বিপেন দাস ঘৰ নং : 376 বয়স : 43 লিঙ্গ : মহিলা	CFM7144793 ফটো উপলব্ধ	168 নাম : সমৰ সূত্ৰধৰ পিতাৰ নাম: ৰবেন সূত্ৰধৰ ঘৰ নং : ৩৭৬ বয়স : 31 লিঙ্গ : পুৰুষ	CFM1562501 ফটো উপলব্ধ
169 নাম : ধনেথৰ সূত্ৰধৰ পিতাৰ নাম: ৰবেন সূত্ৰধৰ ঘৰ নং : 376 বয়স : 26 লিঙ্গ : পুৰুষ	CFM0279554 ফটো উপলব্ধ	E 170 নাম : ফুকন সূত্ৰধৰ পিতাৰ নাম: সন্তিৰ ঘৰ নং : ৩৭৬ক বয়স : 60 লিঙ্গ : পুৰুষ	CFM1555346 ফটো উপলব্ধ	171 নাম : খনো বাল সূত্ৰধৰ স্বামীৰ নাম: ফুকন ঘৰ নং : ৩৭৬ক বয়স : 54 লিঙ্গ : মহিলা	CFM1555357 ফটো উপলব্ধ
172 নাম : নবজিত সূত্ৰধৰ পিতাৰ নাম: ফুকন সূত্ৰধৰ ঘৰ নং : ৩৭৬ক বয়স : 30 লিঙ্গ : পুৰুষ	CFM1562512 ফটো উপলব্ধ	173 নাম : গিৰিশ দাস পিতাৰ নাম: লোহিত ঘৰ নং : ৩৭৮ বয়স : 58 লিঙ্গ : পুৰুষ	CFM1555368 ফটো উপলব্ধ	174 নাম : কামিনী দাস স্বামীৰ নাম: গিৰিশ ঘৰ নং : ৩৭৮ বয়স : 50 লিঙ্গ : মহিলা	CFM1555379 ফটো উপলব্ধ
175 নাম : তপন দাস পিতাৰ নাম: গিৰীশ দাস ঘৰ নং : ৩৭৮ বয়স : 30 লিঙ্গ : পুৰুষ	CFM1908094 ফটো উপলব্ধ	176 নাম : উদয় দাস পিতাৰ নাম: লোহিত ঘৰ নং : ৩৭৯ বয়স : 54 লিঙ্গ : পুৰুষ	CFM1555380 ফটো উপলব্ধ	177 নাম : বীনা দাস স্বামীৰ নাম: উদয় ঘৰ নং : ৩৭৯ বয়স : 48 লিঙ্গ : মহিলা	CFM1555391 ফটো উপলব্ধ
178 নাম : দীপা দাস স্বামীৰ নাম: উদয় ঘৰ নং : ৩৭৯ বয়স : 44 লিঙ্গ : মহিলা	CFM1555404 ফটো উপলব্ধ	179 নাম : সজয় দাস পিতাৰ নাম: উদয় দাস ঘৰ নং : 379 বয়স : 26 লিঙ্গ : পুৰুষ	CFM0289298 ফটো উপলব্ধ	180 নাম : বিনোদ সূত্ৰধৰ পিতাৰ নাম: লোহিত ঘৰ নং : ৩৮০ বয়স : 56 লিঙ্গ : পুৰুষ	CFM1555415 ফটো উপলব্ধ



181 নাম : গায়ত্ৰী সূত্ৰধৰ স্বামীৰ নাম: বিনোদ ঘৰ নং : 380 বয়স : 50 লিঙ্গ : মহিলা	CFM1555426 ফটো উপলব্ধ	182 নাম : জ্যোতিষ সূত্ৰধৰ পিতাৰ নাম: বিনোদ সূত্ৰধৰ ঘৰ নং : 380 বয়স : 30 লিঙ্গ : পুৰুষ	CFM1562421 ফটো উপলব্ধ	183 নাম : ভনীতা সূত্ৰধৰ পিতাৰ নাম: বিনোদ সূত্ৰধৰ ঘৰ নং : 380 বয়স : 21 লিঙ্গ : মহিলা	UUI0100719 ফটো উপলব্ধ
184 নাম : চিদানন্দ দাস পিতাৰ নাম: লোহিত ঘৰ নং : 382 বয়স : 64 লিঙ্গ : পুৰুষ	CFM1555437 ফটো উপলব্ধ	185 নাম : সৈব্যা দাস স্বামীৰ নাম: চিদানন্দ ঘৰ নং : 382 বয়স : 54 লিঙ্গ : মহিলা	CFM1555448 ফটো উপলব্ধ	186 নাম : খগেন দাস পিতাৰ নাম: লোহিত ঘৰ নং : 383 বয়স : 70 লিঙ্গ : পুৰুষ	CFM1555459 ফটো উপলব্ধ
187 নাম : বথেশ্বৰী দাস স্বামীৰ নাম: খগেন ঘৰ নং : 383 বয়স : 63 লিঙ্গ : মহিলা	CFM1555460 ফটো উপলব্ধ	188 নাম : ভগীৰথ হালৈ পিতাৰ নাম: কেশব ঘৰ নং : 383 বয়স : 59 লিঙ্গ : পুৰুষ	CFM1555493 ফটো উপলব্ধ	S 189 নাম : অনিমা দাস পিতাৰ নাম: খগেন ঘৰ নং : 383 বয়স : 36 লিঙ্গ : মহিলা	CFM1555482 ফটো উপলব্ধ
190 নাম : পবিন দাস পিতাৰ নাম: খগেন দাস ঘৰ নং : 383 বয়স : 32 লিঙ্গ : পুৰুষ	CFM1562476 ফটো উপলব্ধ	191 নাম : নীৰদা হালৈ স্বামীৰ নাম: ভোগীৰথ ঘৰ নং : 383 বয়স : 47 লিঙ্গ : মহিলা	CFM1555506 ফটো উপলব্ধ	192 নাম : কৃষ্ণ কান্ত দাস পিতাৰ নাম: নন্দ ঘৰ নং : 388 বয়স : 53 লিঙ্গ : পুৰুষ	CFM1555517 ফটো উপলব্ধ
193 নাম : সমিত্ৰা দাস স্বামীৰ নাম: কৃষ্ণকান্ত ঘৰ নং : 388 বয়স : 48 লিঙ্গ : মহিলা	CFM1555528 ফটো উপলব্ধ	194 নাম : অৰূপ দাস পিতাৰ নাম: কৃষ্ণ কান্ত দাস ঘৰ নং : 384 বয়স : 21 লিঙ্গ : পুৰুষ	CFM7144876 ফটো উপলব্ধ	195 নাম : শৈলেন কলিতা মাতৃৰ নাম: নিৰু ঘৰ নং : 385 বয়স : 43 লিঙ্গ : পুৰুষ	CFM1555551 ফটো উপলব্ধ
E2 196 নাম : মনি কলিতা পিতাৰ নাম: গনেশ ঘৰ নং : 385 বয়স : 36 লিঙ্গ : মহিলা	CFM1555540 ফটো উপলব্ধ	197 নাম : ডালিমী কলিতা স্বামীৰ নাম: ছেলেন কলিতা ঘৰ নং : 385 বয়স : 32 লিঙ্গ : মহিলা	CFM0538538 ফটো উপলব্ধ	E 198 নাম : সৰলা বালু কলিতা স্বামীৰ নাম: মহেশ ঘৰ নং : 386 বয়স : 69 লিঙ্গ : মহিলা	CFM1555573 ফটো উপলব্ধ
199 নাম : দণ্ডেশ্বৰ কলিতা পিতাৰ নাম: মহেশ ঘৰ নং : 386 বয়স : 47 লিঙ্গ : পুৰুষ	CFM1555584 ফটো উপলব্ধ	200 নাম : দ্বিপেন কলিতা পিতাৰ নাম: মহেশ ঘৰ নং : 386 বয়স : 41 লিঙ্গ : পুৰুষ	CFM1555608 ফটো উপলব্ধ	201 নাম : দিষ্টী কলিতা পিতাৰ নাম: দ্বিপেন ঘৰ নং : 386 বয়স : 38 লিঙ্গ : মহিলা	CFM1555562 ফটো উপলব্ধ
202 নাম : ৰেখা কলিতা স্বামীৰ নাম: দণ্ডেশ্বৰ ঘৰ নং : 386 বয়স : 37 লিঙ্গ : মহিলা	CFM1555595 ফটো উপলব্ধ	203 নাম : জীবন ডেকা পিতাৰ নাম: ভৰত ঘৰ নং : 389 বয়স : 58 লিঙ্গ : পুৰুষ	CFM1555619 ফটো উপলব্ধ	204 নাম : জয়মতী ডেকা স্বামীৰ নাম: জীবন ঘৰ নং : 389 বয়স : 52 লিঙ্গ : মহিলা	CFM1555620 ফটো উপলব্ধ
205 নাম : কৰ্বৰী বেকা পিতাৰ নাম: ভীৰন বেকা ঘৰ নং : 387 বয়স : 26 লিঙ্গ : মহিলা	CFM0288902 ফটো উপলব্ধ	206 নাম : শিৱ ডেকা পিতাৰ নাম: জীবন ডেকা ঘৰ নং : 387 বয়স : 24 লিঙ্গ : পুৰুষ	CFM1183862 ফটো উপলব্ধ	207 নাম : অভিমাত্ৰ্য দাস পিতাৰ নাম: অৰ্জুন দাস ঘৰ নং : 389 বয়স : 57 লিঙ্গ : পুৰুষ	CFM1907999 ফটো উপলব্ধ
208 নাম : ৰীতা দাস স্বামীৰ নাম: অভিমাত্ৰ্য দাস ঘৰ নং : 389 বয়স : 47 লিঙ্গ : মহিলা	CFM1908163 ফটো উপলব্ধ	209 নাম : পদ্মাবালা দাস স্বামীৰ নাম: গুৰু কান্ত দাস ঘৰ নং : 390 বয়স : 58 লিঙ্গ : মহিলা	CFM0370221 ফটো উপলব্ধ	210 নাম : গুৰু কান্ত দাস পিতাৰ নাম: পিও ৰাম দাস ঘৰ নং : 390 বয়স : 56 লিঙ্গ : পুৰুষ	CFM0370213 ফটো উপলব্ধ



211 নাম : পৰিক্ষীত দাস পিতাৰ নাম: খগেন ঘৰ নং : ৩৯০ বয়স : 46 লিঙ্গ : পুৰুষ	CFM1555664 ফটো উপলব্ধ	212 নাম : দশৰথ দাস পিতাৰ নাম: খগেন ঘৰ নং : ৩৯০ বয়স : 43 লিঙ্গ : পুৰুষ	CFM1555675 ফটো উপলব্ধ	213 নাম : মনমতী দাস স্বামীৰ নাম: পৰীক্ষিত ঘৰ নং : ৩৯০ বয়স : 43 লিঙ্গ : মহিলা	CFM1555700 ফটো উপলব্ধ
214 নাম : বিউতি দাস পিতাৰ নাম: দশৰথ ঘৰ নং : ৩৯০ বয়স : 38 লিঙ্গ : মহিলা	CFM1555686 ফটো উপলব্ধ	215 নাম : দিবাকৰ দাস পিতাৰ নাম: শুক্ৰা দাস ঘৰ নং : ৩৯০ বয়স : 38 লিঙ্গ : পুৰুষ	CFM0370197 ফটো উপলব্ধ	216 নাম : বিজমনি দাস পিতাৰ নাম: শুক্ৰা দাস ঘৰ নং : ৩৯০ বয়স : 31 লিঙ্গ : মহিলা	CFM0370239 ফটো উপলব্ধ
217 নাম : দীপজ্যোতি দাস পিতাৰ নাম: দশৰথ দাস ঘৰ নং : 390 বয়স : 23 লিঙ্গ : পুৰুষ	CFM1213750 ফটো উপলব্ধ	218 নাম : ভূমিকা দাস পিতাৰ নাম: পৰিক্ষীত দাস ঘৰ নং : 390 বয়স : 20 লিঙ্গ : মহিলা	UUI0105395 ফটো উপলব্ধ	219 নাম : খামপী দাস স্বামীৰ নাম: হৰেশ্বৰ ঘৰ নং : ৩৯১ বয়স : 75 লিঙ্গ : মহিলা	CFM1555697 ফটো উপলব্ধ
220 নাম : নিৰন দাস পিতাৰ নাম: হৰেশ্বৰ ঘৰ নং : ৩৯১ বয়স : 56 লিঙ্গ : পুৰুষ	CFM1555711 ফটো উপলব্ধ	221 নাম : কনিকা দাস স্বামীৰ নাম: নিৰণ ঘৰ নং : ৩৯১ বয়স : 51 লিঙ্গ : মহিলা	CFM1555722 ফটো উপলব্ধ	222 নাম : উত্তম দাস পিতাৰ নাম: হৰেশ্বৰ ঘৰ নং : ৩৯১ বয়স : 45 লিঙ্গ : পুৰুষ	CFM1555733 ফটো উপলব্ধ
S 223 নাম : বীতা দাস পিতাৰ নাম: হৰেশ্বৰ ঘৰ নং : ৩৯১ বয়স : 43 লিঙ্গ : মহিলা	CFM1555744 ফটো উপলব্ধ	224 নাম : বিকাশ দাস পিতাৰ নাম: নিৰন দাস ঘৰ নং : ৩৯১ বয়স : 29 লিঙ্গ : পুৰুষ	CFM0089185 ফটো উপলব্ধ	225 নাম : মীনাক্ষী বেজবৰুৱা স্বামীৰ নাম: অমৰজ্যোতি দাস ঘৰ নং : ৩৯১ বয়স : 28 লিঙ্গ : মহিলা	CFM1253624 ফটো উপলব্ধ
226 নাম : অমৰজ্যোতি দাস পিতাৰ নাম: নিৰন দাস ঘৰ নং : 391 বয়স : 25 লিঙ্গ : পুৰুষ	CFM0279604 ফটো উপলব্ধ	227 নাম : ঘনকান্ত দাস পিতাৰ নাম: কুকা ঘৰ নং : ৩৯২ বয়স : 58 লিঙ্গ : পুৰুষ	CFM1555755 ফটো উপলব্ধ	228 নাম : বিমলা দাস স্বামীৰ নাম: ঘনকান্ত ঘৰ নং : ৩৯২ বয়স : 53 লিঙ্গ : মহিলা	CFM1555766 ফটো উপলব্ধ
229 নাম : উৎপল দাস পিতাৰ নাম: ঘনকান্ত ঘৰ নং : ৩৯২ বয়স : 34 লিঙ্গ : পুৰুষ	CFM1555777 ফটো উপলব্ধ	230 নাম : ববিতা দাস পিতাৰ নাম: ঘনকান্ত দাস ঘৰ নং : ৩৯২ বয়স : 32 লিঙ্গ : মহিলা	CFM1908403 ফটো উপলব্ধ	231 নাম : কাকলি দাস স্বামীৰ নাম: উতপল দাস ঘৰ নং : ৩৯২ বয়স : 31 লিঙ্গ : মহিলা	CFM1908389 ফটো উপলব্ধ
S 232 নাম : দুলুমাণি দাস পিতাৰ নাম: ঘনকান্ত ঘৰ নং : ৩৯২ বয়স : 28 লিঙ্গ : মহিলা	CFM0484543 ফটো উপলব্ধ	233 নাম : ধনেশ্বৰ সূত্ৰধৰ পিতাৰ নাম: কুকা ঘৰ নং : ৩৯৩ বয়স : 58 লিঙ্গ : পুৰুষ	CFM1555799 ফটো উপলব্ধ	234 নাম : বিমলা সূত্ৰধৰ স্বামীৰ নাম: ধনেশ্বৰ ঘৰ নং : ৩৯৩ বয়স : 52 লিঙ্গ : মহিলা	CFM1555802 ফটো উপলব্ধ
235 নাম : ললিতা সূত্ৰধৰ পিতাৰ নাম: ধনেশ্বৰ ঘৰ নং : ৩৯৩ বয়স : 37 লিঙ্গ : মহিলা	CFM1555788 ফটো উপলব্ধ	236 নাম : নিৰ্মালি সূত্ৰধৰ পিতাৰ নাম: ধনেশ্বৰ ঘৰ নং : ৩৯৩ বয়স : 36 লিঙ্গ : পুৰুষ	CFM1555813 ফটো উপলব্ধ	237 নাম : সৰজু দাস স্বামীৰ নাম: প্ৰতাপ সূত্ৰধৰ ঘৰ নং : ৩৯৩ বয়স : 31 লিঙ্গ : মহিলা	CFM1562614 ফটো উপলব্ধ
238 নাম : অৰ্চনা দাস পিতাৰ নাম: ধনেশ্বৰ দাস ঘৰ নং : 393 বয়স : 24 লিঙ্গ : মহিলা	CFM0434662 ফটো উপলব্ধ	239 নাম : বাসন্তী দাস স্বামীৰ নাম: দেবেন ঘৰ নং : ৩৯৪ বয়স : 53 লিঙ্গ : মহিলা	CFM1555835 ফটো উপলব্ধ	240 নাম : বাজীৰ দাস পিতাৰ নাম: দেবেন দাস ঘৰ নং : ৩৯৪ বয়স : 32 লিঙ্গ : পুৰুষ	CFM1562374 ফটো উপলব্ধ



241 নাম : হিটেশ দাশ পিতাৰ নাম: দেবেন দাশ ঘৰ নং : 394 বয়স : 25 লিঙ্গ : পুৰুষ	CFM0538652 ফটো উপলব্ধ	242 নাম : সভাৰাম দাস পিতাৰ নাম: বাহাৰাম ঘৰ নং : 395 বয়স : 55 লিঙ্গ : পুৰুষ	CFM1555846 ফটো উপলব্ধ	243 নাম : চৰিনী দাস স্বামীৰ নাম: সভাৰাম ঘৰ নং : 395 বয়স : 48 লিঙ্গ : মহিলা	CFM1555857 ফটো উপলব্ধ
244 নাম : অজয় দাস পিতাৰ নাম: খিতিচ দাস ঘৰ নং : 395 বয়স : 25 লিঙ্গ : পুৰুষ	CFM1151497 ফটো উপলব্ধ	245 নাম : অনুৰাধা দাস মাতৃৰ নাম: জিতৰা দাস ঘৰ নং : 395 বয়স : 22 লিঙ্গ : মহিলা	UUI0120576 ফটো উপলব্ধ	246 নাম : তৰনী দাস পিতাৰ নাম: বাহাৰাম ঘৰ নং : 396 বয়স : 75 লিঙ্গ : পুৰুষ	CFM1555868 ফটো উপলব্ধ
247 নাম : প্ৰণেশ্বৰ দাস পিতাৰ নাম: তৰনী ঘৰ নং : 396 বয়স : 45 লিঙ্গ : পুৰুষ	CFM1555880 ফটো উপলব্ধ	248 নাম : নিলেশ্বৰী দাস স্বামীৰ নাম: প্ৰাণেশ্বৰ ঘৰ নং : 396 বয়স : 43 লিঙ্গ : মহিলা	CFM1555891 ফটো উপলব্ধ	249 নাম : জিতৰা দাস স্বামীৰ নাম: থাণেশ্বৰ ঘৰ নং : 396 বয়স : 37 লিঙ্গ : মহিলা	CFM1555937 ফটো উপলব্ধ
250 নাম : ফুলেন দাস পিতাৰ নাম: বগাৰাম ঘৰ নং : 399 বয়স : 60 লিঙ্গ : পুৰুষ	CFM1555948 ফটো উপলব্ধ	251 নাম : মাইকন দাস স্বামীৰ নাম: ফুলেন ঘৰ নং : 399 বয়স : 52 লিঙ্গ : মহিলা	CFM1555959 ফটো উপলব্ধ	252 নাম : পৰন দাস পিতাৰ নাম: ফুলেন ঘৰ নং : 399 বয়স : 37 লিঙ্গ : পুৰুষ	CFM1555960 ফটো উপলব্ধ
253 নাম : বিংকমনি দাস স্বামীৰ নাম: পৰন দাস ঘৰ নং : 399 বয়স : 30 লিঙ্গ : মহিলা	CFM1562578 ফটো উপলব্ধ	254 নাম : তপন দাস পিতাৰ নাম: ফুলেন দাস ঘৰ নং : 397 বয়স : 26 লিঙ্গ : পুৰুষ	CFM0289058 ফটো উপলব্ধ	255 নাম : বসন্ত দাস স্বামীৰ নাম: তপন দাস ঘৰ নং : 397 বয়স : 25 লিঙ্গ : মহিলা	CFM0435073 ফটো উপলব্ধ
256 নাম : দৰ্শি দাস পিতাৰ নাম: দাসীৰাম দাস ঘৰ নং : 398 বয়স : 47 লিঙ্গ : পুৰুষ	CFM1556292 ফটো উপলব্ধ	257 নাম : বিমলা দাস স্বামীৰ নাম: দৰ্শি ঘৰ নং : 398 বয়স : 45 লিঙ্গ : মহিলা	CFM1556305 ফটো উপলব্ধ	258 নাম : য়াষ্টী দাস পিতাৰ নাম: বগাৰাম ঘৰ নং : 398 বয়স : 53 লিঙ্গ : পুৰুষ	CFM1555982 ফটো উপলব্ধ
E 259 নাম : ফাগুনী দাস স্বামীৰ নাম: য়াষ্টী ঘৰ নং : 398 বয়স : 51 লিঙ্গ : মহিলা	CFM1555993 ফটো উপলব্ধ	260 নাম : হৰিশ দাস পিতাৰ নাম: য়াষ্টী ঘৰ নং : 398 বয়স : 36 লিঙ্গ : পুৰুষ	CFM1556009 ফটো উপলব্ধ	261 নাম : কমল দাস পিতাৰ নাম: শাষ্টি ঘৰ নং : 398 বয়স : 36 লিঙ্গ : পুৰুষ	CFM1556010 ফটো উপলব্ধ
262 নাম : দিষ্টী দাস স্বামীৰ নাম: কমল দাস ঘৰ নং : 398 বয়স : 33 লিঙ্গ : মহিলা	CFM0089409 ফটো উপলব্ধ	263 নাম : অনিতা দাস স্বামীৰ নাম: হৰিশ দাস ঘৰ নং : 398 বয়স : 32 লিঙ্গ : মহিলা	CFM0089417 ফটো উপলব্ধ	E 264 নাম : টিকেন চন্দ্ৰ দাস পিতাৰ নাম: সৰ্বেশ্বৰ ঘৰ নং : 398 বয়স : 60 লিঙ্গ : পুৰুষ	CFM1556021 ফটো উপলব্ধ
265 নাম : তাৰিনী দাস স্বামীৰ নাম: টিকেন ঘৰ নং : 800 বয়স : 53 লিঙ্গ : মহিলা	CFM1556032 ফটো উপলব্ধ	266 নাম : ময়ন্তী দাস স্বামীৰ নাম: সৰ্বেশ্বৰ ঘৰ নং : 801 বয়স : 53 লিঙ্গ : মহিলা	CFM1556043 ফটো উপলব্ধ	267 নাম : লংকেশ্বৰ দাস পিতাৰ নাম: সৰ্বেশ্বৰ ঘৰ নং : 802 বয়স : 58 লিঙ্গ : পুৰুষ	CFM1556054 ফটো উপলব্ধ
268 নাম : পবিত্ৰ দাস পিতাৰ নাম: লংকেশ্বৰ দাস ঘৰ নং : 802 বয়স : 29 লিঙ্গ : পুৰুষ	CFM0090936 ফটো উপলব্ধ	269 নাম : ধিৰেন দাশ পিতাৰ নাম: কিস্ত ঘৰ নং : 403 বয়স : 47 লিঙ্গ : পুৰুষ	CFM1556134 ফটো উপলব্ধ	270 নাম : মিৰা দাশ স্বামীৰ নাম: ধিৰেন ঘৰ নং : 403 বয়স : 44 লিঙ্গ : মহিলা	CFM1556145 ফটো উপলব্ধ



E 271 নাম : প্রহ্লাদ দাস পিতাৰ নাম: চন্দ্ৰ ঘৰ নং : 808 বয়স : 65 লিঙ্গ : পুৰুষ	CFM1556076 ফটো উপলব্ধ	E 272 নাম : ধনেশ্বৰী দাস স্বামীৰ নাম: প্রহ্লাদ ঘৰ নং : 808 বয়স : 58 লিঙ্গ : মহিলা	CFM1556087 ফটো উপলব্ধ	273 নাম : দুলাল দাস পিতাৰ নাম: প্রহ্লাদ ঘৰ নং : 808 বয়স : 48 লিঙ্গ : পুৰুষ	CFM1556098 ফটো উপলব্ধ
274 নাম : ভবানী দাস স্বামীৰ নাম: দুলাল ঘৰ নং : 808 বয়স : 45 লিঙ্গ : মহিলা	CFM1556101 ফটো উপলব্ধ	275 নাম : জনালী দাস স্বামীৰ নাম: কানুৰাম দাস ঘৰ নং : 808 বয়স : 43 লিঙ্গ : মহিলা	CFM0090985 ফটো উপলব্ধ	276 নাম : কানুৰাম দাস পিতাৰ নাম: প্রহ্লাদ দাস ঘৰ নং : 808 বয়স : 36 লিঙ্গ : পুৰুষ	CFM1556112 ফটো উপলব্ধ
277 নাম : পংকস বয় পিতাৰ নাম: প্রমোদ বয় ঘৰ নং : 808 বয়স : 30 লিঙ্গ : পুৰুষ	CFM0091017 ফটো উপলব্ধ	278 নাম : বিপুল দাস পিতাৰ নাম: দুলাল দাস ঘৰ নং : 808 বয়স : 28 লিঙ্গ : পুৰুষ	CFM0091058 ফটো উপলব্ধ	279 নাম : জিন্টু বয় পিতাৰ নাম: প্রমোদ চন্দ্ৰ বয় ঘৰ নং : 808 বয়স : 24 লিঙ্গ : পুৰুষ	CFM1176098 ফটো উপলব্ধ
S 280 নাম : দিপ্শীখ দাস পিতাৰ নাম: জ্যোতিষ দাস ঘৰ নং : 808 বয়স : 22 লিঙ্গ : মহিলা	CFM1253749 ফটো উপলব্ধ	281 নাম : বমিলা বয় স্বামীৰ নাম: পৰন ঘৰ নং : 808ক বয়স : 73 লিঙ্গ : মহিলা	CFM1556189 ফটো উপলব্ধ	282 নাম : প্রমোদ চন্দ্ৰ বয় পিতাৰ নাম: পৰন ঘৰ নং : 808ক বয়স : 53 লিঙ্গ : পুৰুষ	CFM1556203 ফটো উপলব্ধ
283 নাম : দীনেশ দাস পিতাৰ নাম: মনেশ্বৰ ঘৰ নং : 808ক বয়স : 50 লিঙ্গ : পুৰুষ	CFM1556225 ফটো উপলব্ধ	284 নাম : কনকলতা বয় স্বামীৰ নাম: প্রমোদ চন্দ্ৰ বয় ঘৰ নং : 808ক বয়স : 46 লিঙ্গ : মহিলা	CFM1556214 ফটো উপলব্ধ	285 নাম : কমলেশ্বৰ বয় পিতাৰ নাম: পৰন ঘৰ নং : 808ক বয়স : 36 লিঙ্গ : পুৰুষ	CFM1556190 ফটো উপলব্ধ
286 নাম : জ্যোতিষ দাস পিতাৰ নাম: কিস্ত ঘৰ নং : 405 বয়স : 45 লিঙ্গ : পুৰুষ	CFM1556156 ফটো উপলব্ধ	287 নাম : স্বপ্না দাস স্বামীৰ নাম: জ্যোতিষ ঘৰ নং : 405 বয়স : 39 লিঙ্গ : মহিলা	CFM1556167 ফটো উপলব্ধ	288 নাম : অনিন্দিতা দাস পিতাৰ নাম: জ্যোতিষ দাস ঘৰ নং : 405 বয়স : 19 লিঙ্গ : মহিলা	UUI0097683 ফটো উপলব্ধ
289 নাম : ডালিমী দাশ পিতাৰ নাম: কিস্ত ঘৰ নং : 405 (ক) বয়স : 56 লিঙ্গ : মহিলা	CFM1556123 ফটো উপলব্ধ	290 নাম : বান দাস স্বামীৰ নাম: ধৰণী ঘৰ নং : 806 বয়স : 51 লিঙ্গ : মহিলা	CFM1556247 ফটো উপলব্ধ	291 নাম : বাপধন দাস মাতৃৰ নাম: ধৰণী দাস ঘৰ নং : 806 বয়স : 33 লিঙ্গ : পুৰুষ	CFM1562352 ফটো উপলব্ধ
292 নাম : বতন দাশ পিতাৰ নাম: ধৰণি দাশ ঘৰ নং : 406 বয়স : 27 লিঙ্গ : পুৰুষ	CFM0538009 ফটো উপলব্ধ	293 নাম : জনালী দাস স্বামীৰ নাম: বাপধন দাস ঘৰ নং : 406 বয়স : 27 লিঙ্গ : মহিলা	CFM0285916 ফটো উপলব্ধ	294 নাম : বিশমা দাস স্বামীৰ নাম: বতন দাস ঘৰ নং : 406 বয়স : 25 লিঙ্গ : মহিলা	CFM0434340 ফটো উপলব্ধ
S 295 নাম : মীনাক্ষী দাস মাতৃৰ নাম: চান দাস ঘৰ নং : 406ক বয়স : 23 লিঙ্গ : মহিলা	CFM0406843 ফটো উপলব্ধ	296 নাম : চান দাস স্বামীৰ নাম: দীনেশ দাস ঘৰ নং : 806ক বয়স : 42 লিঙ্গ : মহিলা	CFM1556258 ফটো উপলব্ধ	297 নাম : খোবাৰ সূত্ৰধৰ পিতাৰ নাম: দাসীৰাম ঘৰ নং : 809 বয়স : 58 লিঙ্গ : পুৰুষ	CFM1556270 ফটো উপলব্ধ
E 298 নাম : ধবলা সূত্ৰধৰ স্বামীৰ নাম: খোবাৰ ঘৰ নং : 809 বয়স : 53 লিঙ্গ : মহিলা	CFM1556281 ফটো উপলব্ধ	299 নাম : নুপেন সূত্ৰধৰ পিতাৰ নাম: সোবাৰ ঘৰ নং : 809 বয়স : 39 লিঙ্গ : পুৰুষ	CFM1556316 ফটো উপলব্ধ	300 নাম : মইনা সূত্ৰধৰ স্বামীৰ নাম: নিপেন সূত্ৰধৰ ঘৰ নং : 407 বয়স : 37 লিঙ্গ : মহিলা	CFM0537712 ফটো উপলব্ধ



301 নাম : উপেন দাস পিতাৰ নাম: গণেশ দাস ঘৰ নং : 809 বয়স : 35 লিঙ্গ : পুৰুষ	CFM1907900 ফটো উপলব্ধ	302 নাম : বুদ্ধ দাস পিতাৰ নাম: গংশ দাস ঘৰ নং : 809 বয়স : 32 লিঙ্গ : পুৰুষ	CFM0091157 ফটো উপলব্ধ	303 নাম : জিত্তী দাস স্বামীৰ নাম: উপেন দাস ঘৰ নং : 809 বয়স : 31 লিঙ্গ : মহিলা	CFM1908492 ফটো উপলব্ধ
304 নাম : মাইনা দাস স্বামীৰ নাম: বুদ্ধ দাস ঘৰ নং : 809 বয়স : 28 লিঙ্গ : মহিলা	CFM0091256 ফটো উপলব্ধ	305 নাম : ভদ্রেশ্বৰ সূত্ৰধৰ পিতাৰ নাম: বিশ্বেচৰ ঘৰ নং : 808 বয়স : 84 লিঙ্গ : পুৰুষ	CFM1556327 ফটো উপলব্ধ	E 306 নাম : জনো সূত্ৰধৰ স্বামীৰ নাম: ভদ্রেশ্বৰ ঘৰ নং : 808 বয়স : 68 লিঙ্গ : মহিলা	CFM1556338 ফটো উপলব্ধ
307 নাম : অনিল দাস পিতাৰ নাম: ভদ্রেশ্বৰ ঘৰ নং : 808 বয়স : 56 লিঙ্গ : পুৰুষ	CFM1556349 ফটো উপলব্ধ	308 নাম : মালতী দাস স্বামীৰ নাম: অনিল ঘৰ নং : 808 বয়স : 47 লিঙ্গ : মহিলা	CFM1556350 ফটো উপলব্ধ	309 নাম : ভবেন দাস পিতাৰ নাম: অনিল দাস ঘৰ নং : 808 বয়স : 30 লিঙ্গ : পুৰুষ	CFM1908016 ফটো উপলব্ধ
310 নাম : মণ্টু দাস পিতাৰ নাম: ভদ্রেশ্বৰ ঘৰ নং : 809 বয়স : 51 লিঙ্গ : পুৰুষ	CFM1556361 ফটো উপলব্ধ	311 নাম : গীতিকা ৰাভা দাশ স্বামীৰ নাম: মণ্টু ঘৰ নং : 409 বয়স : 49 লিঙ্গ : মহিলা	CFM1556372 ফটো উপলব্ধ	312 নাম : সপোন জ্যোতি দাস পিতাৰ নাম: মণ্টু দাস ঘৰ নং : 809 বয়স : 28 লিঙ্গ : পুৰুষ	CFM0091496 ফটো উপলব্ধ
313 নাম : অসিম কুমাৰ দাস পিতাৰ নাম: মনটু দাস ঘৰ নং : 409 বয়স : 25 লিঙ্গ : পুৰুষ	CFM0279489 ফটো উপলব্ধ	E 314 নাম : চুহনী সূত্ৰধৰ স্বামীৰ নাম: অকলা ঘৰ নং : 810 বয়স : 58 লিঙ্গ : মহিলা	CFM1556418 ফটো উপলব্ধ	315 নাম : দীনবন্ধু সূত্ৰধৰ পিতাৰ নাম: অকলা ঘৰ নং : 810 বয়স : 44 লিঙ্গ : পুৰুষ	CFM1556394 ফটো উপলব্ধ
316 নাম : চম্পক সূত্ৰধৰ পিতাৰ নাম: অকলা ঘৰ নং : 810 বয়স : 41 লিঙ্গ : পুৰুষ	CFM1556407 ফটো উপলব্ধ	317 নাম : প্ৰণিতা সূত্ৰধৰ স্বামীৰ নাম: দীনবন্ধু সূত্ৰধৰ ঘৰ নং : 810 বয়স : 34 লিঙ্গ : মহিলা	CFM0478735 ফটো উপলব্ধ	318 নাম : সহাদেব সূত্ৰধৰ পিতাৰ নাম: মণিৰাম ঘৰ নং : 811 বয়স : 50 লিঙ্গ : পুৰুষ	CFM1556452 ফটো উপলব্ধ
319 নাম : মনিকা দাস স্বামীৰ নাম: সহাদেব দাস ঘৰ নং : 811 বয়স : 43 লিঙ্গ : মহিলা	CFM0478719 ফটো উপলব্ধ	320 নাম : প্ৰফুল্ল দাস পিতাৰ নাম: সহাদেব দাস ঘৰ নং : 811 বয়স : 28 লিঙ্গ : মহিলা	CFM0478693 ফটো উপলব্ধ	321 নাম : অনিমা দাস স্বামীৰ নাম: প্ৰফুল্ল দাস ঘৰ নং : 811 বয়স : 26 লিঙ্গ : মহিলা	CFM0478677 ফটো উপলব্ধ
322 নাম : নকুল সূত্ৰধৰ পিতাৰ নাম: মণিৰাম ঘৰ নং : 812 বয়স : 52 লিঙ্গ : পুৰুষ	CFM1556485 ফটো উপলব্ধ	323 নাম : অঞ্জলি সূত্ৰধৰ স্বামীৰ নাম: নকুল ঘৰ নং : 812 বয়স : 47 লিঙ্গ : মহিলা	CFM1556496 ফটো উপলব্ধ	324 নাম : পৰমেশ দাস পিতাৰ নাম: মকুল সূত্ৰধৰ ঘৰ নং : 812 বয়স : 29 লিঙ্গ : পুৰুষ	CFM0092296 ফটো উপলব্ধ
325 নাম : দিগন্ত দাস পিতাৰ নাম: নকুল দাস ঘৰ নং : 412 বয়স : 26 লিঙ্গ : পুৰুষ	CFM0276238 ফটো উপলব্ধ	326 নাম : কৰিসা দাস স্বামীৰ নাম: পৰমেশ দাস ঘৰ নং : 412 বয়স : 20 লিঙ্গ : মহিলা	UUI0084970 ফটো উপলব্ধ	327 নাম : গোকুল সূত্ৰধৰ পিতাৰ নাম: মণিৰাম ঘৰ নং : 813 বয়স : 54 লিঙ্গ : পুৰুষ	CFM1556509 ফটো উপলব্ধ
328 নাম : সাত্তে সূত্ৰধৰ স্বামীৰ নাম: গোকুল ঘৰ নং : 813 বয়স : 49 লিঙ্গ : মহিলা	CFM1556510 ফটো উপলব্ধ	329 নাম : ৰবি সূত্ৰধৰ পিতাৰ নাম: গোকুল সূত্ৰধৰ ঘৰ নং : 813 বয়স : 26 লিঙ্গ : পুৰুষ	CFM0478636 ফটো উপলব্ধ	330 নাম : সবিতা ৰয় স্বামীৰ নাম: ৰবি সূত্ৰধৰ ঘৰ নং : 413 বয়স : 26 লিঙ্গ : মহিলা	CFM0455741 ফটো উপলব্ধ



331 নাম : প্ৰাণ কান্ত সুব্ৰধৰ পিতাৰ নাম: হিমেশ্বৰ ঘৰ নং : 818 বয়স : 52 লিঙ্গ : পুৰুষ	CFM1556532 ফটো উপলব্ধ	332 নাম : জোনাকী সুব্ৰধৰ স্বামীৰ নাম: প্ৰান ঘৰ নং : 414 বয়স : 45 লিঙ্গ : মহিলা	CFM1556474 ফটো উপলব্ধ	333 নাম : ৰজিতা সুব্ৰধৰ পিতাৰ নাম: প্ৰান কান্ত সুব্ৰধৰ ঘৰ নং : 414 বয়স : 21 লিঙ্গ : মহিলা	CFM7190531 ফটো উপলব্ধ
334 নাম : প্ৰমদ চন্দ্ৰ দাস পিতাৰ নাম: চতীয়া দাস ঘৰ নং : 815 বয়স : 53 লিঙ্গ : পুৰুষ	CFM1556554 ফটো উপলব্ধ	335 নাম : কিৰণ দাস স্বামীৰ নাম: প্ৰমোদ দাস ঘৰ নং : 815 বয়স : 47 লিঙ্গ : মহিলা	CFM1556565 ফটো উপলব্ধ	336 নাম : টংকেশ্বৰ সুব্ৰধৰ পিতাৰ নাম: চতীয়া ঘৰ নং : 815 বয়স : 46 লিঙ্গ : পুৰুষ	CFM1556576 ফটো উপলব্ধ
337 নাম : ভানু দাস স্বামীৰ নাম: মহেন দাস ঘৰ নং : 815 বয়স : 46 লিঙ্গ : মহিলা	CFM1556601 ফটো উপলব্ধ	338 নাম : সাজতি সুব্ৰধৰ স্বামীৰ নাম: টংকেশ্বৰ ঘৰ নং : 815 বয়স : 45 লিঙ্গ : মহিলা	CFM1556587 ফটো উপলব্ধ	339 নাম : মোহন দাস পিতাৰ নাম: চতীয়া দাস ঘৰ নং : 815 বয়স : 45 লিঙ্গ : পুৰুষ	CFM1556598 ফটো উপলব্ধ
340 নাম : ধনজিউ দাস পিতাৰ নাম: প্ৰমোদ দাস ঘৰ নং : 815 বয়স : 31 লিঙ্গ : পুৰুষ	CFM0092429 ফটো উপলব্ধ	341 নাম : পুলক দাস পিতাৰ নাম: মোহন দাস ঘৰ নং : 815 বয়স : 25 লিঙ্গ : পুৰুষ	CFM0478529 ফটো উপলব্ধ	S 342 নাম : জয়মতী দাস পিতাৰ নাম: টংকেশ্বৰ দাস ঘৰ নং : 815 বয়স : 25 লিঙ্গ : মহিলা	CFM0478578 ফটো উপলব্ধ
343 নাম : সাৱিত্ৰী দাস স্বামীৰ নাম: কাৰ্তিক দাস ঘৰ নং : 415 বয়স : 25 লিঙ্গ : মহিলা	CFM0432450 ফটো উপলব্ধ	344 নাম : কাৰ্তিক দাস পিতাৰ নাম: মোহন দাস ঘৰ নং : 415 বয়স : 23 লিঙ্গ : পুৰুষ	CFM0432401 ফটো উপলব্ধ	345 নাম : অংকুৰ দাস পিতাৰ নাম: টংকেশ্বৰ সুব্ৰধৰ ঘৰ নং : 415 বয়স : 21 লিঙ্গ : পুৰুষ	UUI0101949 ফটো উপলব্ধ
346 নাম : টপেশ্বৰী সুব্ৰধৰ স্বামীৰ নাম: চন্দ্ৰী ঘৰ নং : 816 বয়স : 68 লিঙ্গ : মহিলা	CFM1556612 ফটো উপলব্ধ	347 নাম : বুদ্ধ দাস পিতাৰ নাম: নবিন দাস ঘৰ নং : 816 বয়স : 53 লিঙ্গ : পুৰুষ	CFM1556623 ফটো উপলব্ধ	348 নাম : অনিলা দাস স্বামীৰ নাম: বুদ্ধ দাস ঘৰ নং : 816 বয়স : 36 লিঙ্গ : মহিলা	CFM1556634 ফটো উপলব্ধ
349 নাম : ৰবীন্দ্ৰ দাস পিতাৰ নাম: বুদ্ধ দাস ঘৰ নং : 816 বয়স : 26 লিঙ্গ : পুৰুষ	CFM0482174 ফটো উপলব্ধ	E 350 নাম : চমেশ্বৰী সুব্ৰধৰ স্বামীৰ নাম: কৃষ্ণ ঘৰ নং : 819 বয়স : 83 লিঙ্গ : মহিলা	CFM1556645 ফটো উপলব্ধ	351 নাম : থাণেশ্বৰ সুব্ৰধৰ পিতাৰ নাম: কৃষ্ণ ঘৰ নং : 819 বয়স : 64 লিঙ্গ : পুৰুষ	CFM1556678 ফটো উপলব্ধ
352 নাম : কুমুদ সুব্ৰধৰ পিতাৰ নাম: কৃষ্ণ ঘৰ নং : 819 বয়স : 60 লিঙ্গ : পুৰুষ	CFM1556656 ফটো উপলব্ধ	353 নাম : যশোদা সুব্ৰধৰ স্বামীৰ নাম: থাণেশ্বৰ সুব্ৰধৰ ঘৰ নং : 819 বয়স : 53 লিঙ্গ : মহিলা	CFM1556689 ফটো উপলব্ধ	354 নাম : কাঞ্চন সুব্ৰধৰ স্বামীৰ নাম: কুমুদ সুব্ৰধৰ ঘৰ নং : 819 বয়স : 49 লিঙ্গ : মহিলা	CFM1562750 ফটো উপলব্ধ
355 নাম : সন্ধ্যা সুব্ৰধৰ পিতাৰ নাম: কুমুদ সুব্ৰধৰ ঘৰ নং : 417 বয়স : 27 লিঙ্গ : পুৰুষ	CFM0279612 ফটো উপলব্ধ	356 নাম : কমল সুব্ৰধৰ পিতাৰ নাম: থাণেশ্বৰ সুব্ৰধৰ ঘৰ নং : 417 বয়স : 20 লিঙ্গ : পুৰুষ	UUI0101956 ফটো উপলব্ধ	357 নাম : খাৰ্গেশ্বৰ দাস পিতাৰ নাম: শুকধন ঘৰ নং : 818 বয়স : 63 লিঙ্গ : পুৰুষ	CFM1556690 ফটো উপলব্ধ
358 নাম : বিনা সুব্ৰধৰ স্বামীৰ নাম: খগেশ্বৰ ঘৰ নং : 818 বয়স : 56 লিঙ্গ : মহিলা	CFM1556703 ফটো উপলব্ধ	359 নাম : খগেন দাস পিতাৰ নাম: শুকধন ঘৰ নং : 418 বয়স : 55 লিঙ্গ : পুৰুষ	CFM1556714 ফটো উপলব্ধ	360 নাম : ৰূপালি দাস স্বামীৰ নাম: খগেন দাস ঘৰ নং : 418 বয়স : 50 লিঙ্গ : মহিলা	CFM1556725 ফটো উপলব্ধ



361 নাম : কালিকান্ত দাস পিতাৰ নাম: খৰ্গেশ্বৰ দাস ঘৰ নং : 811 বয়স : 42 লিঙ্গ : পুৰুষ	CFM0092585 ফটো উপলব্ধ	362 নাম : ভবেন দাশ পিতাৰ নাম: খৰ্গেশ্বৰ দাশ ঘৰ নং : 418 বয়স : 31 লিঙ্গ : পুৰুষ	CFM0537977 ফটো উপলব্ধ	E 363 নাম : বমাকান্ত দাস পিতাৰ নাম: বোধীৰাম ঘৰ নং : 812 বয়স : 85 লিঙ্গ : পুৰুষ	CFM1556758 ফটো উপলব্ধ
E 364 নাম : পুনবালা দাস স্বামীৰ নাম: বমাকান্ত ঘৰ নং : 812 বয়স : 79 লিঙ্গ : মহিলা	CFM1556769 ফটো উপলব্ধ	365 নাম : বুবল দাস পিতাৰ নাম: বমাকান্ত ঘৰ নং : 812 বয়স : 60 লিঙ্গ : পুৰুষ	CFM1556770 ফটো উপলব্ধ	366 নাম : ভানুমতী দাস স্বামীৰ নাম: বাবুল ঘৰ নং : 812 বয়স : 55 লিঙ্গ : মহিলা	CFM1556781 ফটো উপলব্ধ
367 নাম : ত্ৰৈলোক্য পিতাৰ নাম: বাবুল দাস ঘৰ নং : 812 বয়স : 36 লিঙ্গ : পুৰুষ	CFM1556792 ফটো উপলব্ধ	368 নাম : হিমালী দাস স্বামীৰ নাম: ত্ৰৈলোক্য দাস ঘৰ নং : 812 বয়স : 29 লিঙ্গ : মহিলা	CFM0482257 ফটো উপলব্ধ	369 নাম : ধৰনী দাস পিতাৰ নাম: বমাকান্ত ঘৰ নং : 820 বয়স : 54 লিঙ্গ : পুৰুষ	CFM1556805 ফটো উপলব্ধ
370 নাম : মিনতি দাস স্বামীৰ নাম: ধৰনী ঘৰ নং : 820 বয়স : 51 লিঙ্গ : মহিলা	CFM1556816 ফটো উপলব্ধ	371 নাম : দিপাংকৰ দাস পিতাৰ নাম: ধৰনী দাস ঘৰ নং : 820 বয়স : 32 লিঙ্গ : পুৰুষ	CFM1562454 ফটো উপলব্ধ	372 নাম : সুৰেন দাস পিতাৰ নাম: থানেশ্বৰ ঘৰ নং : 821 বয়স : 65 লিঙ্গ : পুৰুষ	CFM1556827 ফটো উপলব্ধ
373 নাম : উৰ্মিলা দাস স্বামীৰ নাম: সুৰেন দাস ঘৰ নং : 821 বয়স : 57 লিঙ্গ : মহিলা	CFM1556838 ফটো উপলব্ধ	374 নাম : চাৰ্জন দাস পিতাৰ নাম: সুৰেন দাস ঘৰ নং : 421 বয়স : 32 লিঙ্গ : পুৰুষ	CFM0289124 ফটো উপলব্ধ	375 নাম : বিণা দাশ স্বামীৰ নাম: চৰজান দাশ ঘৰ নং : 421 বয়স : 32 লিঙ্গ : মহিলা	CFM0538595 ফটো উপলব্ধ
376 নাম : কনিকা দাস স্বামীৰ নাম: উৎসব দাস ঘৰ নং : 421 বয়স : 27 লিঙ্গ : মহিলা	CFM0288092 ফটো উপলব্ধ	377 নাম : অৰ্চনা দাস স্বামীৰ নাম: বিনবন্ত দাস ঘৰ নং : 821 ক বয়স : 28 লিঙ্গ : মহিলা	CFM0482091 ফটো উপলব্ধ	378 নাম : বসন্ত দাস পিতাৰ নাম: হৰিপ্রসাদ ঘৰ নং : 821 ক বয়স : 54 লিঙ্গ : পুৰুষ	CFM1556850 ফটো উপলব্ধ
379 নাম : পতুলি দাস স্বামীৰ নাম: বসন্ত ঘৰ নং : 821 ক বয়স : 48 লিঙ্গ : মহিলা	CFM1556861 ফটো উপলব্ধ	380 নাম : বিনবন্ত দাস পিতাৰ নাম: বসন্ত দাস ঘৰ নং : 821 ক বয়স : 35 লিঙ্গ : পুৰুষ	CFM1562409 ফটো উপলব্ধ	381 নাম : উতসৱ দাস পিতাৰ নাম: বসন্ত দাস ঘৰ নং : 821 ক বয়স : 31 লিঙ্গ : পুৰুষ	CFM1907842 ফটো উপলব্ধ
382 নাম : কমল কঞ্চ দাস পিতাৰ নাম: বসন্ত দাস ঘৰ নং : 821 ক বয়স : 30 লিঙ্গ : পুৰুষ	CFM1908072 ফটো উপলব্ধ	383 নাম : প্ৰমেশ দাস পিতাৰ নাম: জাৰোৰাম ঘৰ নং : 823 বয়স : 49 লিঙ্গ : পুৰুষ	CFM1556941 ফটো উপলব্ধ	384 নাম : জ্যোতা দাস স্বামীৰ নাম: প্ৰমেশ ঘৰ নং : 823 বয়স : 45 লিঙ্গ : মহিলা	CFM1556952 ফটো উপলব্ধ
385 নাম : বীৰেন দাস পিতাৰ নাম: বমাকান্ত ঘৰ নং : 828 বয়স : 88 লিঙ্গ : পুৰুষ	CFM1556963 ফটো উপলব্ধ	386 নাম : ৰঞ্জিলা দাস স্বামীৰ নাম: বীৰেন ঘৰ নং : 828 বয়স : 66 লিঙ্গ : মহিলা	CFM1556974 ফটো উপলব্ধ	387 নাম : ৰনজিত দাস পিতাৰ নাম: বীৰেন ঘৰ নং : 828 বয়স : 52 লিঙ্গ : পুৰুষ	CFM1556985 ফটো উপলব্ধ
388 নাম : ক্ষিৰোদা দাস স্বামীৰ নাম: ৰনজিত ঘৰ নং : 828 বয়স : 49 লিঙ্গ : মহিলা	CFM1556996 ফটো উপলব্ধ	389 নাম : মুনিদ্ৰ দাস পিতাৰ নাম: বীৰেন ঘৰ নং : 828 বয়স : 47 লিঙ্গ : পুৰুষ	CFM1557002 ফটো উপলব্ধ	390 নাম : অৰুন দাস পিতাৰ নাম: দুবাৰু ঘৰ নং : 828 বয়স : 73 লিঙ্গ : পুৰুষ	CFM1557013 ফটো উপলব্ধ



391 নাম : কিৰণ দাস পিতাৰ নাম: অৰুণ ঘৰ নং : 825 বয়স : 60 লিঙ্গ : মহিলা	CFM1557024 ফটো উপলব্ধ	392 নাম : ভবেন দাস পিতাৰ নাম: দুবাবু ঘৰ নং : 825 বয়স : 60 লিঙ্গ : পুৰুষ	CFM1557046 ফটো উপলব্ধ	393 নাম : লক্ষীমাই দাস স্বামীৰ নাম: ভবেন দাস ঘৰ নং : 825 বয়স : 47 লিঙ্গ : মহিলা	CFM1908141 ফটো উপলব্ধ
394 নাম : তপন দাস পিতাৰ নাম: অৰুণ দাস ঘৰ নং : 825 বয়স : 36 লিঙ্গ : পুৰুষ	CFM1907831 ফটো উপলব্ধ	395 নাম : ৰীমা ৰাজবংশী পিতাৰ নাম: ভবেন দাস ঘৰ নং : 825 বয়স : 31 লিঙ্গ : মহিলা	CFM1908356 ফটো উপলব্ধ	396 নাম : কুলধৰ দাস পিতাৰ নাম: সবৰু ঘৰ নং : 826 বয়স : 43 লিঙ্গ : পুৰুষ	CFM1557080 ফটো উপলব্ধ
397 নাম : জীবন দাস পিতাৰ নাম: সবৰু ঘৰ নং : 826 বয়স : 41 লিঙ্গ : পুৰুষ	CFM1557091 ফটো উপলব্ধ	398 নাম : বিপুল দাস পিতাৰ নাম: সবৰু ঘৰ নং : 826 বয়স : 38 লিঙ্গ : পুৰুষ	CFM1557104 ফটো উপলব্ধ	399 নাম : দীপা দাস স্বামীৰ নাম: কুলোধৰ দাস ঘৰ নং : 826 বয়স : 33 লিঙ্গ : মহিলা	CFM0093286 ফটো উপলব্ধ
400 নাম : কৰবী দাস স্বামীৰ নাম: ৰবেন দাস ঘৰ নং : 829 বয়স : 32 লিঙ্গ : মহিলা	CFM0093328 ফটো উপলব্ধ	E 401 নাম : পিলু সত্ৰধৰ পিতাৰ নাম: দাস ঘৰ নং : 829 বয়স : 52 লিঙ্গ : পুৰুষ	CFM1557115 ফটো উপলব্ধ	402 নাম : তৰুলতা দাস স্বামীৰ নাম: পিলু দাস ঘৰ নং : 829 বয়স : 47 লিঙ্গ : মহিলা	CFM1557126 ফটো উপলব্ধ
403 নাম : ৰবেন দাস পিতাৰ নাম: পুলক দাস ঘৰ নং : 829 বয়স : 34 লিঙ্গ : পুৰুষ	CFM1562396 ফটো উপলব্ধ	404 নাম : ভাকুমতি সত্ৰধৰ স্বামীৰ নাম: বিনন্দ ঘৰ নং : 828 বয়স : 60 লিঙ্গ : মহিলা	CFM1557148 ফটো উপলব্ধ	405 নাম : তগৰ সত্ৰধৰ পিতাৰ নাম: বিনন্দ ঘৰ নং : 828 বয়স : 36 লিঙ্গ : মহিলা	CFM1557160 ফটো উপলব্ধ
E 406 নাম : দময়ন্তী সত্ৰধৰ স্বামীৰ নাম: বিষ্ণু ঘৰ নং : 829 বয়স : 65 লিঙ্গ : মহিলা	CFM1557182 ফটো উপলব্ধ	407 নাম : অঞ্জলী হালৈ স্বামীৰ নাম: তৰুণ হালৈ ঘৰ নং : 429 বয়স : 53 লিঙ্গ : মহিলা	CFM0538561 ফটো উপলব্ধ	408 নাম : কৃষ্ণকান্ত দাস পিতাৰ নাম: ৰাঙিয়াল দাস ঘৰ নং : 830 বয়স : 70 লিঙ্গ : পুৰুষ	CFM1557193 ফটো উপলব্ধ
409 নাম : চৈতেন্দ্র দাস পিতাৰ নাম: কৃষ্ণকান্ত ঘৰ নং : 830 বয়স : 43 লিঙ্গ : পুৰুষ	CFM1557206 ফটো উপলব্ধ	410 নাম : মাধবী দাস স্বামীৰ নাম: চৈতেন্দ্র ঘৰ নং : 830 বয়স : 38 লিঙ্গ : মহিলা	CFM1557217 ফটো উপলব্ধ	411 নাম : বলেন দাস পিতাৰ নাম: কৃষ্ণকান্ত দাস ঘৰ নং : 830 বয়স : 36 লিঙ্গ : পুৰুষ	CFM1557228 ফটো উপলব্ধ
412 নাম : পংকজ দাস পিতাৰ নাম: কৃষ্ণকান্ত দাস ঘৰ নং : 830 বয়স : 36 লিঙ্গ : পুৰুষ	CFM1562443 ফটো উপলব্ধ	413 নাম : ধনডা দাশ স্বামীৰ নাম: বলেন দাশ ঘৰ নং : 430 বয়স : 33 লিঙ্গ : মহিলা	CFM0537654 ফটো উপলব্ধ	414 নাম : মণিকা দাস স্বামীৰ নাম: পংকজ দাস ঘৰ নং : 830 বয়স : 33 লিঙ্গ : মহিলা	CFM1562692 ফটো উপলব্ধ
415 নাম : সুভদ্রা দাস স্বামীৰ নাম: গোপেশ ঘৰ নং : 831 বয়স : 56 লিঙ্গ : মহিলা	CFM1557251 ফটো উপলব্ধ	416 নাম : হৰিহৰ দাস পিতাৰ নাম: গোপেশ দাস ঘৰ নং : 831 বয়স : 34 লিঙ্গ : পুৰুষ	CFM1562363 ফটো উপলব্ধ	417 নাম : মনু দাস পিতাৰ নাম: গোপেশ দাস ঘৰ নং : 831 বয়স : 33 লিঙ্গ : পুৰুষ	CFM1562487 ফটো উপলব্ধ
E 418 নাম : ধৰেশ্বৰী দাস স্বামীৰ নাম: সৰ্বেশ্বৰ ঘৰ নং : 832 বয়স : 76 লিঙ্গ : মহিলা	CFM1557262 ফটো উপলব্ধ	419 নাম : বিষ্ণু দাস পিতাৰ নাম: সৰ্বেশ্বৰ ঘৰ নং : 832 বয়স : 50 লিঙ্গ : পুৰুষ	CFM1557273 ফটো উপলব্ধ	420 নাম : ধৰিত্ৰী দাস স্বামীৰ নাম: বিষ্ণু ঘৰ নং : 832 বয়স : 46 লিঙ্গ : মহিলা	CFM1557284 ফটো উপলব্ধ



421	CFM0434688	ফটো উপলব্ধ	422	CFM1112358	ফটো উপলব্ধ	423	CFM1557295	ফটো উপলব্ধ
নাম : সীমান্ত দাস পিতাৰ নাম: বিস্তী ৰাম দাস ঘৰ নং : 432 বয়স : 24 লিঙ্গ : পুৰুষ			নাম : অনামিকা দাস পিতাৰ নাম: কুঞ্জ ৰাম দাস ঘৰ নং : 432 বয়স : 24 লিঙ্গ : মহিলা			নাম : কুঞ্জো দাস পিতাৰ নাম: সৰ্বেশ্বৰ দাস ঘৰ নং : 8৩২ক বয়স : 47 লিঙ্গ : পুৰুষ		
424	CFM1557308	ফটো উপলব্ধ	E 425	CFM1557319	ফটো উপলব্ধ	426	CFM1557331	ফটো উপলব্ধ
নাম : সৰলা বালা দাস স্বামীৰ নাম: কুঞ্জোৰাম ঘৰ নং : 8৩২ক বয়স : 45 লিঙ্গ : মহিলা			নাম : নিকোৰ দাস পিতাৰ নাম: জিউৰাম ঘৰ নং : 8৩৩ বয়স : 70 লিঙ্গ : পুৰুষ			নাম : অমেন দাস পিতাৰ নাম: নিকোৰু ঘৰ নং : 8৩৩ বয়স : 36 লিঙ্গ : পুৰুষ		
427	CFM1562669	ফটো উপলব্ধ	428	CFM1557342	ফটো উপলব্ধ	429	CFM1557353	ফটো উপলব্ধ
নাম : জুন দাস স্বামীৰ নাম: অমেন দাস ঘৰ নং : 8৩৩ বয়স : 34 লিঙ্গ : মহিলা			নাম : নিলীমা দাস স্বামীৰ নাম: হৰেন ঘৰ নং : 8৩৪ বয়স : 52 লিঙ্গ : মহিলা			নাম : ৰাজু দাস পিতাৰ নাম: হৰেন ঘৰ নং : 8৩৪ বয়স : 36 লিঙ্গ : পুৰুষ		
430	CFM1562670	ফটো উপলব্ধ	431	CFM1557375	ফটো উপলব্ধ	432	CFM1557386	ফটো উপলব্ধ
নাম : মঞ্জু দাস স্বামীৰ নাম: ৰাজু দাস ঘৰ নং : 8৩৪ বয়স : 36 লিঙ্গ : মহিলা			নাম : নন্দেশ্বৰ দাস পিতাৰ নাম: কমলেশ্বৰ ঘৰ নং : 8৩৫ বয়স : 67 লিঙ্গ : পুৰুষ			নাম : সুনিতি দাস স্বামীৰ নাম: নন্দেশ্বৰ ঘৰ নং : 8৩৫ বয়স : 59 লিঙ্গ : মহিলা		
433	CFM1557397	ফটো উপলব্ধ	434	CFM1557400	ফটো উপলব্ধ	435	CFM1562410	ফটো উপলব্ধ
নাম : ভূপেন সূত্ৰধৰ পিতাৰ নাম: ভদ্ৰেশ্বৰ ঘৰ নং : 8৩৫ বয়স : 56 লিঙ্গ : পুৰুষ			নাম : মনজু দাস স্বামীৰ নাম: ভূপেন ঘৰ নং : 8৩৫ বয়স : 48 লিঙ্গ : মহিলা			নাম : অনপম দাস পিতাৰ নাম: নন্দেশ্বৰ দাস ঘৰ নং : 8৩৫ বয়স : 35 লিঙ্গ : পুৰুষ		
436	CFM0434795	ফটো উপলব্ধ	E 437	CFM1557411	ফটো উপলব্ধ	438	CFM1557433	ফটো উপলব্ধ
নাম : মণিকা দাস পিতাৰ নাম: ভূপেন সূত্ৰধৰ ঘৰ নং : 435 বয়স : 25 লিঙ্গ : মহিলা			নাম : ভদ্ৰেশ্বৰ সূত্ৰধৰ পিতাৰ নাম: গজেন্দ্ৰ ঘৰ নং : 8৩৬ বয়স : 83 লিঙ্গ : পুৰুষ			নাম : ফণীন্দ্র সূত্ৰধৰ পিতাৰ নাম: ভদ্ৰেশ্বৰ ঘৰ নং : 8৩৬ বয়স : 47 লিঙ্গ : পুৰুষ		
439	CFM1557444	ফটো উপলব্ধ	440	CFM1557455	ফটো উপলব্ধ	441	CFM0538603	ফটো উপলব্ধ
নাম : শ্ৰেণী সূত্ৰধৰ স্বামীৰ নাম: ফণীন্দ্র সূত্ৰধৰ ঘৰ নং : 8৩৬ বয়স : 44 লিঙ্গ : মহিলা			নাম : সঞ্জিত সূত্ৰধৰ পিতাৰ নাম: ভদ্ৰেশ্বৰ ঘৰ নং : 8৩৬ বয়স : 38 লিঙ্গ : পুৰুষ			নাম : টুটমণি সূত্ৰধৰ স্বামীৰ নাম: সঞ্জিত সূত্ৰধৰ ঘৰ নং : 436 বয়স : 37 লিঙ্গ : মহিলা		
442	UUI0119370	ফটো উপলব্ধ	E 443	CFM1557466	ফটো উপলব্ধ	E 444	CFM1557477	ফটো উপলব্ধ
নাম : দিপাংকৰ সূত্ৰধৰ পিতাৰ নাম: ফণীন্দ্র সূত্ৰধৰ ঘৰ নং : 8৩৬ বয়স : 21 লিঙ্গ : পুৰুষ			নাম : মহেশ্বৰ দাস পিতাৰ নাম: ৰঞ্জিয়াল ঘৰ নং : 8৩৭ বয়স : 65 লিঙ্গ : পুৰুষ			নাম : পটেশ্বৰী দাস স্বামীৰ নাম: মহেশ্বৰ ঘৰ নং : 8৩৭ বয়স : 60 লিঙ্গ : মহিলা		
445	CFM1557488	ফটো উপলব্ধ	446	CFM1557499	ফটো উপলব্ধ	447	CFM1907886	ফটো উপলব্ধ
নাম : ফতিক দাস পিতাৰ নাম: মহেশ্বৰ ঘৰ নং : 8৩৭ বয়স : 43 লিঙ্গ : পুৰুষ			নাম : সমিতা দাস স্বামীৰ নাম: ফতিক ঘৰ নং : 8৩৭ বয়স : 38 লিঙ্গ : মহিলা			নাম : বিমল দাস পিতাৰ নাম: মহেশ্বৰ দাস ঘৰ নং : 8৩৭ বয়স : 37 লিঙ্গ : পুৰুষ		
448	CFM1907864	ফটো উপলব্ধ	449	CFM1908447	ফটো উপলব্ধ	450	CFM1557502	ফটো উপলব্ধ
নাম : চিমল দাস পিতাৰ নাম: মহেশ্বৰ দাস ঘৰ নং : 8৩৭ বয়স : 35 লিঙ্গ : পুৰুষ			নাম : ৰিজু দাস স্বামীৰ নাম: চিমল দাস ঘৰ নং : 8৩৭ বয়স : 31 লিঙ্গ : মহিলা			নাম : কিৰণ সূত্ৰধৰ স্বামীৰ নাম: থানেশ্বৰ ঘৰ নং : 8৩৮ বয়স : 67 লিঙ্গ : মহিলা		



451 নাম : ভাৰতী সূত্ৰধৰ স্বামীৰ নাম: কুমুদ ঘৰ নং : 80 বয়স : 48 লিঙ্গ : মহিলা	CFM1557535 ফটো উপলব্ধ	E 452 নাম : সুমিত্ৰা সূত্ৰধৰ স্বামীৰ নাম: কুমুদ ঘৰ নং : 80 বয়স : 47 লিঙ্গ : মহিলা	CFM1557524 ফটো উপলব্ধ	453 নাম : বিপুল দাস পিতাৰ নাম: থানেশ্বৰ দাস ঘৰ নং : 80 বয়স : 34 লিঙ্গ : পুৰুষ	CFM1562432 ফটো উপলব্ধ
454 নাম : কেতেকী দাস পিতাৰ নাম: বিপুল দাস ঘৰ নং : 80 বয়স : 28 লিঙ্গ : মহিলা	CFM0093948 ফটো উপলব্ধ	455 নাম : বডালী দাস পিতাৰ নাম: কুমুদ দাস ঘৰ নং : 438 বয়স : 19 লিঙ্গ : মহিলা	UUI0104869 ফটো উপলব্ধ	456 নাম : গোলাৰাম দাস পিতাৰ নাম: লাডু দাস ঘৰ নং : 80 বয়স : 70 লিঙ্গ : পুৰুষ	CFM1557546 ফটো উপলব্ধ
457 নাম : ৰেনু বালা দাস স্বামীৰ নাম: গোলাৰাম দাস ঘৰ নং : 80 বয়স : 65 লিঙ্গ : মহিলা	CFM1557557 ফটো উপলব্ধ	458 নাম : যোগেশ দাস পিতাৰ নাম: গোলাৰাম ঘৰ নং : 80 বয়স : 36 লিঙ্গ : পুৰুষ	CFM1557568 ফটো উপলব্ধ	459 নাম : লাচিত দাস পিতাৰ নাম: ললিত ঘৰ নং : 880 বয়স : 58 লিঙ্গ : পুৰুষ	CFM1557579 ফটো উপলব্ধ
460 নাম : নীৰদা দাস স্বামীৰ নাম: লাচিত ঘৰ নং : 880 বয়স : 52 লিঙ্গ : মহিলা	CFM1557580 ফটো উপলব্ধ	461 নাম : প্ৰকাশ সূত্ৰধৰ পিতাৰ নাম: ললিত ঘৰ নং : 880 বয়স : 50 লিঙ্গ : পুৰুষ	CFM1557591 ফটো উপলব্ধ	462 নাম : নিৰলা সূত্ৰধৰ স্বামীৰ নাম: প্ৰকাশ ঘৰ নং : 880 বয়স : 47 লিঙ্গ : মহিলা	CFM1557604 ফটো উপলব্ধ
463 নাম : বুবল দাস পিতাৰ নাম: লাচিত দাস ঘৰ নং : 880 বয়স : 33 লিঙ্গ : পুৰুষ	CFM0094698 ফটো উপলব্ধ	464 নাম : কল্পনা দাস পিতাৰ নাম: লাচিত সূত্ৰধৰ ঘৰ নং : 880 বয়স : 30 লিঙ্গ : মহিলা	CFM1562603 ফটো উপলব্ধ	465 নাম : খগেন দাস পিতাৰ নাম: প্ৰকাশ দাস ঘৰ নং : 440 বয়স : 25 লিঙ্গ : পুৰুষ	CFM0482752 ফটো উপলব্ধ
466 নাম : খৰ্গেশ্বৰ দাস পিতাৰ নাম: লাচিত দাস ঘৰ নং : 440 বয়স : 22 লিঙ্গ : পুৰুষ	CFM1251230 ফটো উপলব্ধ	467 নাম : পম্পী দাস স্বামীৰ নাম: খগেন দাস ঘৰ নং : 440 বয়স : 20 লিঙ্গ : মহিলা	UUI0093278 ফটো উপলব্ধ	468 নাম : উৎপলা কলিতা স্বামীৰ নাম: দিবাকৰ কলিতা ঘৰ নং : 440 (ক) বয়স : 33 লিঙ্গ : মহিলা	CFM0094656 ফটো উপলব্ধ
469 নাম : হৰেশ্বৰ সূত্ৰধৰ পিতাৰ নাম: ললিত ঘৰ নং : 881 বয়স : 60 লিঙ্গ : পুৰুষ	CFM1557615 ফটো উপলব্ধ	470 নাম : শীলে দাস স্বামীৰ নাম: হৰেশ্বৰ ঘৰ নং : 881 বয়স : 53 লিঙ্গ : মহিলা	CFM1557626 ফটো উপলব্ধ	471 নাম : বনুমী সূত্ৰধৰ স্বামীৰ নাম: গোপাল ঘৰ নং : 881 বয়স : 39 লিঙ্গ : মহিলা	CFM1557659 ফটো উপলব্ধ
472 নাম : গোপাল সূত্ৰধৰ পিতাৰ নাম: হৰেশ্বৰ ঘৰ নং : 881 বয়স : 37 লিঙ্গ : পুৰুষ	CFM1557637 ফটো উপলব্ধ	473 নাম : ধীৰাজ দাস পিতাৰ নাম: হৰেশ্বৰ দাস ঘৰ নং : 881 বয়স : 35 লিঙ্গ : পুৰুষ	CFM1557648 ফটো উপলব্ধ	474 নাম : সংগীতা দাস স্বামীৰ নাম: ধীৰাজ দাস ঘৰ নং : 881 বয়স : 31 লিঙ্গ : মহিলা	CFM1908458 ফটো উপলব্ধ
475 নাম : কমলেশ্বৰ সূত্ৰধৰ পিতাৰ নাম: দেবেন ঘৰ নং : 882 বয়স : 75 লিঙ্গ : পুৰুষ	CFM1557660 ফটো উপলব্ধ	476 নাম : বাসন্তী সূত্ৰধৰ স্বামীৰ নাম: কমলেশ্বৰ ঘৰ নং : 882 বয়স : 62 লিঙ্গ : মহিলা	CFM1557671 ফটো উপলব্ধ	477 নাম : বিজয় সূত্ৰধৰ পিতাৰ নাম: কমলেশ্বৰ ঘৰ নং : 882 বয়স : 46 লিঙ্গ : পুৰুষ	CFM1557682 ফটো উপলব্ধ
478 নাম : জান সূত্ৰধৰ স্বামীৰ নাম: বিজয় ঘৰ নং : 882 বয়স : 45 লিঙ্গ : মহিলা	CFM1557693 ফটো উপলব্ধ	479 নাম : লিজয় সূত্ৰধৰ পিতাৰ নাম: কমলেশ্বৰ ঘৰ নং : 882 বয়স : 43 লিঙ্গ : পুৰুষ	CFM1557706 ফটো উপলব্ধ	#2 480 নাম : প্ৰমিলা সূত্ৰধৰ স্বামীৰ নাম: কান্তেশ্বৰ দাস ঘৰ নং : 882 বয়স : 41 লিঙ্গ : মহিলা	CFM1557739 ফটো উপলব্ধ



481 নাম : তৰা সূত্ৰধৰ স্বামীৰ নাম: লিজয় ঘৰ নং : 88২ বয়স : 36 লিঙ্গ : মহিলা	CFM1557717 ফটো উপলব্ধ	482 নাম : মৃদলা সূত্ৰধৰ পিতাৰ নাম: লিজয় সূত্ৰধৰ ঘৰ নং : 442 বয়স : 20 লিঙ্গ : মহিলা	UUJ0100669 ফটো উপলব্ধ	483 নাম : বানী বালা সূত্ৰধৰ স্বামীৰ নাম: গনেশ ঘৰ নং : 88৩ বয়স : 66 লিঙ্গ : মহিলা	CFM1557740 ফটো উপলব্ধ
484 নাম : অমৰচেন সূত্ৰধৰ পিতাৰ নাম: গনেশ সূত্ৰধৰ ঘৰ নং : 88৩ বয়স : 42 লিঙ্গ : পুৰুষ	CFM1557751 ফটো উপলব্ধ	485 নাম : ববিন সূত্ৰধৰ দাস পিতাৰ নাম: গনেশ ঘৰ নং : 88৩ বয়স : 36 লিঙ্গ : পুৰুষ	CFM1557762 ফটো উপলব্ধ	486 নাম : বন্দনা সূত্ৰধৰ স্বামীৰ নাম: অমৰচেন সূত্ৰধৰ ঘৰ নং : 88৩ বয়স : 35 লিঙ্গ : মহিলা	CFM1908265 ফটো উপলব্ধ
487 নাম : গীতাজ্জলি মদাহী স্বামীৰ নাম: ববিন দাস ঘৰ নং : 443 বয়স : 25 লিঙ্গ : মহিলা	LQW0412387 ফটো উপলব্ধ	488 নাম : ভানু সূত্ৰধৰ স্বামীৰ নাম: ধ্বজেন ঘৰ নং : 888 বয়স : 65 লিঙ্গ : মহিলা	CFM1557795 ফটো উপলব্ধ	489 নাম : চন্দন সূত্ৰধৰ পিতাৰ নাম: ধ্বজেন ঘৰ নং : 888 বয়স : 36 লিঙ্গ : পুৰুষ	CFM1557819 ফটো উপলব্ধ
490 নাম : উপমা সূত্ৰধৰ স্বামীৰ নাম: চন্দন ঘৰ নং : 888 বয়স : 35 লিঙ্গ : মহিলা	CFM1557820 ফটো উপলব্ধ	491 নাম : অঞ্জলী সূত্ৰধৰ স্বামীৰ নাম: কলেন সূত্ৰধৰ ঘৰ নং : 888 বয়স : 32 লিঙ্গ : মহিলা	CFM1908129 ফটো উপলব্ধ	492 নাম : কলেন সূত্ৰধৰ পিতাৰ নাম: ধ্বজেন সূত্ৰধৰ ঘৰ নং : 888 বয়স : 31 লিঙ্গ : পুৰুষ	CFM1562341 ফটো উপলব্ধ
493 নাম : তৰন সূত্ৰধৰ পিতাৰ নাম: মধু ঘৰ নং : 888ক বয়স : 47 লিঙ্গ : পুৰুষ	CFM1557831 ফটো উপলব্ধ	494 নাম : কুঞ্জ সূত্ৰধৰ স্বামীৰ নাম: তৰন ঘৰ নং : 888ক বয়স : 46 লিঙ্গ : মহিলা	CFM1557842 ফটো উপলব্ধ	495 নাম : নাৰায়ন তালুকদাৰ পিতাৰ নাম: হেমকান্ত ঘৰ নং : 88৫ বয়স : 65 লিঙ্গ : পুৰুষ	CFM1557853 ফটো উপলব্ধ
496 নাম : বনদেবী তালুকদাৰ স্বামীৰ নাম: নাৰায়ণ ঘৰ নং : 88৫ বয়স : 60 লিঙ্গ : মহিলা	CFM1557864 ফটো উপলব্ধ	497 নাম : নিৰঞ্জন তালুকদাৰ পিতাৰ নাম: নাৰায়ণ ঘৰ নং : 88৫ বয়স : 37 লিঙ্গ : পুৰুষ	CFM1557875 ফটো উপলব্ধ	498 নাম : চিত্ৰলেখা তালুকদাৰ স্বামীৰ নাম: নিৰঞ্জন তালুকদাৰ ঘৰ নং : 88৫ বয়স : 37 লিঙ্গ : মহিলা	CFM1908323 ফটো উপলব্ধ
499 নাম : মিন্ট তালুকদাৰ পিতাৰ নাম: নাৰায়ণ তালুকদাৰ ঘৰ নং : 88৫ বয়স : 30 লিঙ্গ : পুৰুষ	CFM1908038 ফটো উপলব্ধ	500 নাম : কিৰন দাস পিতাৰ নাম: প্ৰভাযু ঘৰ নং : 88৭ বয়স : 51 লিঙ্গ : পুৰুষ	CFM1557897 ফটো উপলব্ধ	501 নাম : নিৰলা দাস স্বামীৰ নাম: কিৰন ঘৰ নং : 88৭ বয়স : 42 লিঙ্গ : মহিলা	CFM1557900 ফটো উপলব্ধ
502 নাম : বিজু দাস পিতাৰ নাম: কিৰণ দাস ঘৰ নং : 88৭ বয়স : 28 লিঙ্গ : পুৰুষ	CFM1253780 ফটো উপলব্ধ	E 503 নাম : ধনেশ্বৰ সূত্ৰধৰ পিতাৰ নাম: শশিকাম ঘৰ নং : 88৮ বয়স : 83 লিঙ্গ : পুৰুষ	CFM1557911 ফটো উপলব্ধ	504 নাম : সমেশ্বৰী সূত্ৰধৰ স্বামীৰ নাম: ধনেশ্বৰ ঘৰ নং : 88৮ বয়স : 75 লিঙ্গ : মহিলা	CFM1557922 ফটো উপলব্ধ
505 নাম : মনিকান্ত সূত্ৰধৰ পিতাৰ নাম: ধনেশ্বৰ ঘৰ নং : 88৮ বয়স : 58 লিঙ্গ : পুৰুষ	CFM1557933 ফটো উপলব্ধ	506 নাম : জিতৰা সূত্ৰধৰ স্বামীৰ নাম: মনিকান্ত ঘৰ নং : 88৮ বয়স : 47 লিঙ্গ : মহিলা	CFM1557944 ফটো উপলব্ধ	507 নাম : চবেন সূত্ৰধৰ পিতাৰ নাম: ধনেশ্বৰ ঘৰ নং : 88৮ বয়স : 40 লিঙ্গ : পুৰুষ	CFM1557966 ফটো উপলব্ধ
508 নাম : মণিকা সূত্ৰধৰ স্বামীৰ নাম: খনিৰ সূত্ৰধৰ ঘৰ নং : 88৮ বয়স : 40 লিঙ্গ : মহিলা	CFM1908152 ফটো উপলব্ধ	509 নাম : মামোনী সূত্ৰধাৰ স্বামীৰ নাম: সৰ্বেন সূত্ৰধাৰ ঘৰ নং : 88৮ বয়স : 36 লিঙ্গ : মহিলা	CFM0094938 ফটো উপলব্ধ	S 510 নাম : বিউতী সূত্ৰধৰ স্বামীৰ নাম: বজেন সূত্ৰধৰ ঘৰ নং : 88৮ বয়স : 33 লিঙ্গ : মহিলা	CFM0094946 ফটো উপলব্ধ



511 নাম : উৎপল দাস পিতাৰ নাম: অভিমান্য দাস ঘৰ নং : 88৮ বয়স : 25 লিঙ্গ : পুৰুষ	CFM0475038 ফটো উপলব্ধ	512 নাম : মালতী দাস স্বামীৰ নাম: বিমল ঘৰ নং : 88৯ বয়স : 45 লিঙ্গ : মহিলা	CFM1557977 ফটো উপলব্ধ	513 নাম : হিতেশ দাস পিতাৰ নাম: তুলেন ঘৰ নং : 8৫০ বয়স : 50 লিঙ্গ : পুৰুষ	CFM1557988 ফটো উপলব্ধ
514 নাম : ডালিমি দাস স্বামীৰ নাম: হিতেশ ঘৰ নং : 8৫০ বয়স : 46 লিঙ্গ : মহিলা	CFM1557999 ফটো উপলব্ধ	515 নাম : চন্দন সূত্ৰধৰ পিতাৰ নাম: তুলেন ঘৰ নং : 8৫১ বয়স : 58 লিঙ্গ : পুৰুষ	CFM1558005 ফটো উপলব্ধ	516 নাম : লতিমা সূত্ৰধৰ স্বামীৰ নাম: চন্দন ঘৰ নং : 8৫১ বয়স : 51 লিঙ্গ : মহিলা	CFM1558016 ফটো উপলব্ধ
517 নাম : বিপুল সূত্ৰধৰ পিতাৰ নাম: চন্দন সূত্ৰধৰ ঘৰ নং : 8৫১ বয়স : 31 লিঙ্গ : পুৰুষ	CFM1908083 ফটো উপলব্ধ	518 নাম : ধূপেন সূত্ৰধৰ পিতাৰ নাম: তুলেন ঘৰ নং : 8৫২ বয়স : 62 লিঙ্গ : পুৰুষ	CFM1558027 ফটো উপলব্ধ	E 519 নাম : বস্তিলা সূত্ৰধৰ স্বামীৰ নাম: ধূপেন ঘৰ নং : 8৫২ বয়স : 56 লিঙ্গ : মহিলা	CFM1558038 ফটো উপলব্ধ
E 520 নাম : অশ্বিনী সূত্ৰধৰ পিতাৰ নাম: ধূপেন ঘৰ নং : 8৫২ বয়স : 36 লিঙ্গ : পুৰুষ	CFM1558049 ফটো উপলব্ধ	521 নাম : সঞ্জয় সূত্ৰধৰ পিতাৰ নাম: ধূপেন ঘৰ নং : 8৫২ বয়স : 34 লিঙ্গ : পুৰুষ	CFM1558050 ফটো উপলব্ধ	522 নাম : ভুবনেশ্বৰ সূত্ৰধৰ পিতাৰ নাম: ধূপেন দাস ঘৰ নং : 8৫২ বয়স : 28 লিঙ্গ : পুৰুষ	CFM0095877 ফটো উপলব্ধ
523 নাম : গজেন সূত্ৰধৰ পিতাৰ নাম: তুলেন ঘৰ নং : 8৫৩ বয়স : 64 লিঙ্গ : পুৰুষ	CFM1558061 ফটো উপলব্ধ	524 নাম : দময়ন্তী সূত্ৰধৰ স্বামীৰ নাম: গজেন ঘৰ নং : 8৫৩ বয়স : 58 লিঙ্গ : মহিলা	CFM1558072 ফটো উপলব্ধ	525 নাম : চপন সূত্ৰধৰ পিতাৰ নাম: গজেন সূত্ৰধৰ ঘৰ নং : 8৫৩ বয়স : 31 লিঙ্গ : পুৰুষ	CFM1908049 ফটো উপলব্ধ
526 নাম : মনেশ্বৰ দাস পিতাৰ নাম: নমুনা ঘৰ নং : 8৫৪ বয়স : 50 লিঙ্গ : পুৰুষ	CFM1558094 ফটো উপলব্ধ	527 নাম : বঞ্জ দাস স্বামীৰ নাম: মনেশ্বৰ ঘৰ নং : 8৫৪ বয়স : 46 লিঙ্গ : মহিলা	CFM1558107 ফটো উপলব্ধ	528 নাম : ভনীতা দাস স্বামীৰ নাম: বেঙা ঘৰ নং : 8৫৪ বয়স : 43 লিঙ্গ : মহিলা	CFM1558129 ফটো উপলব্ধ
529 নাম : অৰূপ দাস পিতাৰ নাম: মনেশ্বৰ দাশ ঘৰ নং : 454 বয়স : 24 লিঙ্গ : পুৰুষ	CFM1152867 ফটো উপলব্ধ	530 নাম : নমিতা দাস পিতাৰ নাম: বিমল দাস ঘৰ নং : 454 বয়স : 23 লিঙ্গ : মহিলা	CFM1114206 ফটো উপলব্ধ	531 নাম : বিমল দাস পিতাৰ নাম: পানীৰাম ঘৰ নং : 8৫৪ক বয়স : 50 লিঙ্গ : পুৰুষ	CFM1558130 ফটো উপলব্ধ
532 নাম : বেখা দাস স্বামীৰ নাম: বিমল ঘৰ নং : 8৫৪ক বয়স : 47 লিঙ্গ : মহিলা	CFM1558141 ফটো উপলব্ধ	533 নাম : লান্দ দাস পিতাৰ নাম: ভাৰত ঘৰ নং : 8৫৫ বয়স : 58 লিঙ্গ : পুৰুষ	CFM1558152 ফটো উপলব্ধ	534 নাম : মিনতী দাস স্বামীৰ নাম: শুক্ৰধৰ ঘৰ নং : 8৫৫ বয়স : 49 লিঙ্গ : মহিলা	CFM1558163 ফটো উপলব্ধ
E 535 নাম : ডেইজী কলিতা স্বামীৰ নাম: হিমাংশু সূত্ৰধৰ ঘৰ নং : 455 বয়স : 29 লিঙ্গ : মহিলা	CFM1176049 ফটো উপলব্ধ	536 নাম : হিমাংশু সূত্ৰধৰ পিতাৰ নাম: শুক্ৰ সূত্ৰধৰ ঘৰ নং : 455 বয়স : 28 লিঙ্গ : পুৰুষ	CFM1175140 ফটো উপলব্ধ	537 নাম : তপন দাস পিতাৰ নাম: সূক্ৰ দাস ঘৰ নং : 455 বয়স : 27 লিঙ্গ : পুৰুষ	UUI0104679 ফটো উপলব্ধ
538 নাম : সৰস্বতী দাস স্বামীৰ নাম: তপন দাস ঘৰ নং : 455 বয়স : 23 লিঙ্গ : মহিলা	CFM1175991 ফটো উপলব্ধ	539 নাম : অৰুন হালৈ পিতাৰ নাম: অভয় ঘৰ নং : 8৫৬ক বয়স : 59 লিঙ্গ : পুৰুষ	CFM1558185 ফটো উপলব্ধ	540 নাম : শ্ৰীমতী হালৈ স্বামীৰ নাম: অৰূণ ঘৰ নং : 8৫৬ক বয়স : 57 লিঙ্গ : মহিলা	CFM1558196 ফটো উপলব্ধ



541 নাম : নিপন হালৈ পিতাৰ নাম : অৰুণ হালৈ ঘৰ নং : 456ক বয়স : 34 লিঙ্গ : পুৰুষ	CFM1558209 ফটো উপলব্ধ	542 নাম : ভাৰত দাস পিতাৰ নাম : শুভ্ৰদৰ দাস ঘৰ নং : 8৫৭ বয়স : 32 লিঙ্গ : পুৰুষ	CFM0095919 ফটো উপলব্ধ	543 নাম : মিতুল দাস পিতাৰ নাম : শুক্ৰ দাস ঘৰ নং : 8৫৭ বয়স : 27 লিঙ্গ : পুৰুষ	CFM0481986 ফটো উপলব্ধ
544 নাম : হিমাণী মদাহি স্বামীৰ নাম : মিতুল দাস ঘৰ নং : 8৫৭ বয়স : 23 লিঙ্গ : মহিলা	CFM1254226 ফটো উপলব্ধ	545 নাম : বিনা দাস স্বামীৰ নাম : প্ৰভাত ঘৰ নং : 8৫৮ বয়স : 73 লিঙ্গ : মহিলা	CFM1558243 ফটো উপলব্ধ	546 নাম : সৰ্বেশ্বৰ দাস পিতাৰ নাম : বিহু ঘৰ নং : 8৫৮ বয়স : 63 লিঙ্গ : পুৰুষ	CFM1558287 ফটো উপলব্ধ
547 নাম : মহাদেব দাস পিতাৰ নাম : প্ৰভাত ঘৰ নং : 8৫৮ বয়স : 40 লিঙ্গ : পুৰুষ	CFM1558265 ফটো উপলব্ধ	548 নাম : দিপজ্যোতি দাস পিতাৰ নাম : সৰ্বেশ্বৰ দাস ঘৰ নং : 8৫৮ বয়স : 31 লিঙ্গ : পুৰুষ	CFM1907897 ফটো উপলব্ধ	E 549 নাম : ললিতা দাস কল্লিতা স্বামীৰ নাম : মহাদেব দাস ঘৰ নং : 458 বয়স : 29 লিঙ্গ : মহিলা	CFM0288605 ফটো উপলব্ধ
550 নাম : নয়নজ্যোতি দাস পিতাৰ নাম : সৰ্বেশ্বৰ দাস ঘৰ নং : 458 বয়স : 28 লিঙ্গ : পুৰুষ	CFM0289157 ফটো উপলব্ধ	551 নাম : ভাগৱ দাস পিতাৰ নাম : দিলীপ কুমাৰ দাস ঘৰ নং : 458 বয়স : 27 লিঙ্গ : পুৰুষ	CFM0288043 ফটো উপলব্ধ	552 নাম : চন্দনা দাস স্বামীৰ নাম : নয়নজ্যোতি দাস ঘৰ নং : 458 বয়স : 27 লিঙ্গ : মহিলা	CFM1152966 ফটো উপলব্ধ
553 নাম : মীনাঙ্কী দাস পিতাৰ নাম : দিলীপ কুমাৰ দাস ঘৰ নং : 8৫৮ বয়স : 25 লিঙ্গ : মহিলা	CFM1253830 ফটো উপলব্ধ	554 নাম : দিলীপ কুমাৰ দাস পিতাৰ নাম : প্ৰভাত ঘৰ নং : 8৫৮ক বয়স : 54 লিঙ্গ : পুৰুষ	CFM1558301 ফটো উপলব্ধ	555 নাম : অনামিকা দাস স্বামীৰ নাম : দিলীপ ঘৰ নং : 8৫৮ক বয়স : 44 লিঙ্গ : মহিলা	CFM1558312 ফটো উপলব্ধ
556 নাম : চাৰু দাস স্বামীৰ নাম : বুদ্ধদেব ঘৰ নং : 8৫৯ বয়স : 58 লিঙ্গ : মহিলা	CFM1558323 ফটো উপলব্ধ	557 নাম : অপৰ্ব দাস পিতাৰ নাম : বুদ্ধদেৱ দাস ঘৰ নং : 8৫৯ বয়স : 32 লিঙ্গ : পুৰুষ	CFM1907875 ফটো উপলব্ধ	558 নাম : অভিজিৎ দাশ পিতাৰ নাম : বুদ্ধদেব দাশ ঘৰ নং : 459 বয়স : 32 লিঙ্গ : পুৰুষ	CFM0538413 ফটো উপলব্ধ
559 নাম : জগেশ্বৰ দাস পিতাৰ নাম : বুদ্ধদেৱ দাস ঘৰ নং : 459 বয়স : 26 লিঙ্গ : পুৰুষ	CFM0288332 ফটো উপলব্ধ	560 নাম : নলিনী বালা দাস স্বামীৰ নাম : মায়ামাম ঘৰ নং : 8৬০ বয়স : 48 লিঙ্গ : মহিলা	CFM1558345 ফটো উপলব্ধ	561 নাম : কৃষ্ণ দাস পিতাৰ নাম : মায়ামাম ঘৰ নং : 8৬০ বয়স : 36 লিঙ্গ : পুৰুষ	CFM1558356 ফটো উপলব্ধ
562 নাম : টিকেন দাস পিতাৰ নাম : মায়ামাম দাস ঘৰ নং : 8৬০ বয়স : 32 লিঙ্গ : পুৰুষ	CFM1562465 ফটো উপলব্ধ	563 নাম : পূৰ্ণিমা দাস স্বামীৰ নাম : কুন্দ দাস ঘৰ নং : 8৬০ বয়স : 30 লিঙ্গ : মহিলা	CFM0096669 ফটো উপলব্ধ	564 নাম : বুদ্ধ ৰাম দাস পিতাৰ নাম : কালুৰাম ঘৰ নং : 8৬১ বয়স : 70 লিঙ্গ : পুৰুষ	CFM1558367 ফটো উপলব্ধ
E 565 নাম : বাসন্তী দাস স্বামীৰ নাম : বুদ্ধৰাম ঘৰ নং : 8৬১ বয়স : 65 লিঙ্গ : মহিলা	CFM1558378 ফটো উপলব্ধ	566 নাম : মিনতী সূত্ৰধৰ স্বামীৰ নাম : দীনেশ ঘৰ নং : 8৬১ বয়স : 43 লিঙ্গ : মহিলা	CFM1558390 ফটো উপলব্ধ	567 নাম : দীনেশ সূত্ৰধৰ পিতাৰ নাম : বুদ্ধ ৰাম সূত্ৰধৰ ঘৰ নং : 8৬১ বয়স : 42 লিঙ্গ : পুৰুষ	CFM1558389 ফটো উপলব্ধ
568 নাম : নিৰন দাস পিতাৰ নাম : বুদ্ধৰাম ঘৰ নং : 8৬১ বয়স : 37 লিঙ্গ : পুৰুষ	CFM1558403 ফটো উপলব্ধ	569 নাম : বিনীতা দাস স্বামীৰ নাম : নিৰন দাস ঘৰ নং : 8৬১ বয়স : 34 লিঙ্গ : মহিলা	CFM1562738 ফটো উপলব্ধ	570 নাম : হিমাংশু সূত্ৰধৰ পিতাৰ নাম : দীনেশ সূত্ৰধৰ ঘৰ নং : 461 বয়স : 25 লিঙ্গ : পুৰুষ	CFM0538397 ফটো উপলব্ধ



571 নাম : সতীশ দাস পিতাৰ নাম: মৰাৰাম ঘৰ নং : 8৬২ বয়স : 58 লিঙ্গ : পুৰুষ	CFM1558425 ফটো উপলব্ধ	572 নাম : অলকা বালা দাস স্বামীৰ নাম: সতীশ ঘৰ নং : 8৬২ বয়স : 52 লিঙ্গ : মহিলা	CFM1558436 ফটো উপলব্ধ	573 নাম : জয়ন্তী কলিতা স্বামীৰ নাম: সতীশ কলিতা ঘৰ নং : 462 বয়স : 48 লিঙ্গ : মহিলা	CFM0288068 ফটো উপলব্ধ
574 নাম : অমৰ দাস পিতাৰ নাম: সতীশ ঘৰ নং : 8৬২ বয়স : 36 লিঙ্গ : পুৰুষ	CFM1558447 ফটো উপলব্ধ	575 নাম : দিল্লী দাস স্বামীৰ নাম: অমৰ ঘৰ নং : 8৬২ বয়স : 35 লিঙ্গ : মহিলা	CFM1558458 ফটো উপলব্ধ	576 নাম : ডম্বৰ ধৰ দাস পিতাৰ নাম: সতীশ দাস ঘৰ নং : 8৬২ বয়স : 33 লিঙ্গ : পুৰুষ	CFM0096677 ফটো উপলব্ধ
577 নাম : নগেন্দ্র সূত্ৰধৰ পিতাৰ নাম: মৰাৰাম ঘৰ নং : 8৬৩ বয়স : 65 লিঙ্গ : পুৰুষ	CFM1558470 ফটো উপলব্ধ	578 নাম : জয়া সূত্ৰধৰ স্বামীৰ নাম: নগেন ঘৰ নং : 8৬৩ বয়স : 53 লিঙ্গ : মহিলা	CFM1558481 ফটো উপলব্ধ	579 নাম : হিতেশ সূত্ৰধৰ পিতাৰ নাম: নগেন ঘৰ নং : 8৬৩ বয়স : 36 লিঙ্গ : পুৰুষ	CFM1558492 ফটো উপলব্ধ
580 নাম : জয়ন্ত সূত্ৰধৰ পিতাৰ নাম: নগেন্দ্র সূত্ৰধৰ ঘৰ নং : 8৬৩ বয়স : 34 লিঙ্গ : পুৰুষ	CFM1558505 ফটো উপলব্ধ	581 নাম : ধনঞ্জয় সূত্ৰধৰ পিতাৰ নাম: চন্দ্ৰেশ্বৰ ঘৰ নং : 463 বয়স : 28 লিঙ্গ : পুৰুষ	CFM0477687 ফটো উপলব্ধ	582 নাম : বিদ্যুত সূত্ৰধৰ পিতাৰ নাম: চন্দ্ৰেশ্বৰ সূত্ৰধৰ ঘৰ নং : 8৬৩ বয়স : 22 লিঙ্গ : পুৰুষ	CFM1253756 ফটো উপলব্ধ
583 নাম : চণ্ডেশ্বৰ সূত্ৰধৰ পিতাৰ নাম: মৰাৰাম ঘৰ নং : 8৬৩ক বয়স : 52 লিঙ্গ : পুৰুষ	CFM1558527 ফটো উপলব্ধ	584 নাম : চানমতি দাস স্বামীৰ নাম: চন্দন ঘৰ নং : 8৬৩ক বয়স : 46 লিঙ্গ : মহিলা	CFM1558538 ফটো উপলব্ধ	585 নাম : চানাবালা সূত্ৰধৰ স্বামীৰ নাম: হৰেণ ঘৰ নং : 8৬৫ বয়স : 78 লিঙ্গ : মহিলা	CFM1558549 ফটো উপলব্ধ
586 নাম : শৈলেন সূত্ৰধৰ পিতাৰ নাম: হৰেন্দ্র ঘৰ নং : 8৬৫ বয়স : 48 লিঙ্গ : পুৰুষ	CFM1558572 ফটো উপলব্ধ	587 নাম : বীনা সূত্ৰধৰ স্বামীৰ নাম: শৈলেন ঘৰ নং : 8৬৫ বয়স : 46 লিঙ্গ : মহিলা	CFM1558583 ফটো উপলব্ধ	588 নাম : পূৰ্ণ সূত্ৰধৰ পিতাৰ নাম: চানা ঘৰ নং : 8৬৫ বয়স : 38 লিঙ্গ : পুৰুষ	CFM1558607 ফটো উপলব্ধ
589 নাম : সোনমইনা সূত্ৰধৰ স্বামীৰ নাম: পূৰ্ণ সূত্ৰধৰ ঘৰ নং : 8৬৫ বয়স : 35 লিঙ্গ : মহিলা	CFM1562647 ফটো উপলব্ধ	590 নাম : অংখিতা দাস পিতাৰ নাম: শৈলেন দাস ঘৰ নং : 465 বয়স : 19 লিঙ্গ : মহিলা	UUI0100644 ফটো উপলব্ধ	E 591 নাম : দময়ন্তী হালৈ স্বামীৰ নাম: খগেন ঘৰ নং : 8৬৬ বয়স : 68 লিঙ্গ : মহিলা	CFM1558618 ফটো উপলব্ধ
592 নাম : ক্ষিতিশ দাস পিতাৰ নাম: খগেন দাস ঘৰ নং : 8৬৬ বয়স : 54 লিঙ্গ : পুৰুষ	CFM1558629 ফটো উপলব্ধ	593 নাম : অনিতা হালৈ স্বামীৰ নাম: ক্ষিতিশ ঘৰ নং : 8৬৬ বয়স : 50 লিঙ্গ : মহিলা	CFM1558630 ফটো উপলব্ধ	594 নাম : বন দাশ পিতাৰ নাম: মংগালু দাশ ঘৰ নং : 467 বয়স : 44 লিঙ্গ : মহিলা	CFM0538066 ফটো উপলব্ধ
595 নাম : বিমল দাস পিতাৰ নাম: মঙ্গলু ঘৰ নং : 8৬৭ বয়স : 38 লিঙ্গ : পুৰুষ	CFM1558652 ফটো উপলব্ধ	596 নাম : ৰাতুল মেধি পিতাৰ নাম: নগেন ঘৰ নং : 8৬৮ বয়স : 50 লিঙ্গ : পুৰুষ	CFM1558674 ফটো উপলব্ধ	597 নাম : সুৰেন মেধি পিতাৰ নাম: মহেন্দ্র ঘৰ নং : 8৭০ বয়স : 68 লিঙ্গ : পুৰুষ	CFM1558710 ফটো উপলব্ধ
598 নাম : চম্পা মেধি স্বামীৰ নাম: নুপেন ঘৰ নং : 8৭০ বয়স : 65 লিঙ্গ : মহিলা	CFM1558709 ফটো উপলব্ধ	599 নাম : নন্দেশ্বৰ মেধি পিতাৰ নাম: মহেন্দ্র ঘৰ নং : 8৭০ বয়স : 63 লিঙ্গ : পুৰুষ	CFM1558732 ফটো উপলব্ধ	600 নাম : ৰাজ্য মেধি স্বামীৰ নাম: সুৰেন ঘৰ নং : 8৭০ বয়স : 60 লিঙ্গ : মহিলা	CFM1558721 ফটো উপলব্ধ



601 নাম : বাপধন মেধি পিতাৰ নাম: মহেন্দ্ৰ ঘৰ নং : 890 বয়স : 60 লিঙ্গ : পুৰুষ	CFM1558754 ফটো উপলব্ধ	602 নাম : ভাৰতী মেধি স্বামীৰ নাম: নন্দেশ্বৰ ঘৰ নং : 890 বয়স : 55 লিঙ্গ : মহিলা	CFM1558743 ফটো উপলব্ধ	# 603 নাম : ভাৰত হালৈ পিতাৰ নাম: প্ৰাণকান্ত ঘৰ নং : 890 বয়স : 51 লিঙ্গ : পুৰুষ	CFM1558845 ফটো উপলব্ধ
604 নাম : কোকিল মেধি পিতাৰ নাম: নুপেন ঘৰ নং : 890 বয়স : 49 লিঙ্গ : পুৰুষ	CFM1558798 ফটো উপলব্ধ	605 নাম : হিৰণ মেধি স্বামীৰ নাম: বাপধন ঘৰ নং : 890 বয়স : 48 লিঙ্গ : মহিলা	CFM1558765 ফটো উপলব্ধ	606 নাম : প্ৰণিতা দাস স্বামীৰ নাম: ভাৰত ঘৰ নং : 890 বয়স : 47 লিঙ্গ : মহিলা	CFM1558856 ফটো উপলব্ধ
607 নাম : দিপালী মেধি স্বামীৰ নাম: ককিল মেধি ঘৰ নং : 890 বয়স : 46 লিঙ্গ : মহিলা	CFM1558801 ফটো উপলব্ধ	608 নাম : তপন মেধি পিতাৰ নাম: নুপেন ঘৰ নং : 890 বয়স : 40 লিঙ্গ : পুৰুষ	CFM1558812 ফটো উপলব্ধ	609 নাম : নবজিত মেধি পিতাৰ নাম: সুৰেণ ঘৰ নং : 890 বয়স : 38 লিঙ্গ : পুৰুষ	CFM1558823 ফটো উপলব্ধ
610 নাম : ধনজিত মেধি পিতাৰ নাম: সুৰেন ঘৰ নং : 890 বয়স : 37 লিঙ্গ : পুৰুষ	CFM1558834 ফটো উপলব্ধ	611 নাম : লিকু মনি হালৈ পিতাৰ নাম: ভূপেন হালৈ ঘৰ নং : 470 বয়স : 23 লিঙ্গ : মহিলা	CFM1213792 ফটো উপলব্ধ	612 নাম : সুস্মিতা দাস পিতাৰ নাম: ভাৰত দাস ঘৰ নং : 470 বয়স : 22 লিঙ্গ : মহিলা	CFM1270636 ফটো উপলব্ধ
613 নাম : ভূপেন হালৈ পিতাৰ নাম: প্ৰাণকান্ত ঘৰ নং : 890ক বয়স : 56 লিঙ্গ : পুৰুষ	CFM1558878 ফটো উপলব্ধ	614 নাম : নিৰদা হালৈ স্বামীৰ নাম: ভূপেন ঘৰ নং : 890ক বয়স : 48 লিঙ্গ : মহিলা	CFM1558889 ফটো উপলব্ধ	615 নাম : প্ৰদীপ হালৈ পিতাৰ নাম: জয়চৰন ঘৰ নং : 891 বয়স : 61 লিঙ্গ : পুৰুষ	CFM1558903 ফটো উপলব্ধ
616 নাম : ডালিমী হালৈ স্বামীৰ নাম: প্ৰদীপ ঘৰ নং : 891 বয়স : 56 লিঙ্গ : মহিলা	CFM1558914 ফটো উপলব্ধ	617 নাম : ভবেশ হালৈ পিতাৰ নাম: জয়চৰন ঘৰ নং : 891 বয়স : 56 লিঙ্গ : পুৰুষ	CFM1558947 ফটো উপলব্ধ	618 নাম : চবিনী হালৈ স্বামীৰ নাম: ভবেশ ঘৰ নং : 891 বয়স : 48 লিঙ্গ : মহিলা	CFM1558958 ফটো উপলব্ধ
619 নাম : হিতেশ হালৈ পিতাৰ নাম: জয়চৰন ঘৰ নং : 891 বয়স : 48 লিঙ্গ : পুৰুষ	CFM1558925 ফটো উপলব্ধ	620 নাম : বীৰাজ দাস পিতাৰ নাম: প্ৰদীপ ঘৰ নং : 891 বয়স : 34 লিঙ্গ : পুৰুষ	CFM1558936 ফটো উপলব্ধ	621 নাম : ধনজিত দাস মাতৃৰ নাম: চবিনী হালৈ ঘৰ নং : 471 বয়স : 34 লিঙ্গ : পুৰুষ	UUI0116301 ফটো উপলব্ধ
622 নাম : ফুলেন দাস পিতাৰ নাম: প্ৰদীপ দাস ঘৰ নং : 891 বয়স : 33 লিঙ্গ : পুৰুষ	CFM0097279 ফটো উপলব্ধ	623 নাম : সুৰেন দাস পিতাৰ নাম: কান্তিৰাম ঘৰ নং : 892 বয়স : 64 লিঙ্গ : পুৰুষ	CFM1558981 ফটো উপলব্ধ	624 নাম : গিৰীশ ৰাভা অন্যান্য: সুৰেন দাস ঘৰ নং : 892 বয়স : 52 লিঙ্গ : পুৰুষ	CFM1907944 ফটো উপলব্ধ
625 নাম : মিনতী ৰাভা স্বামীৰ নাম: গিৰীশ ৰাভা ঘৰ নং : 892 বয়স : 47 লিঙ্গ : মহিলা	CFM1908334 ফটো উপলব্ধ	626 নাম : জুগান্ত ৰাভা পিতাৰ নাম: গিৰীশ ৰাভা ঘৰ নং : 892 বয়স : 26 লিঙ্গ : পুৰুষ	CFM0521203 ফটো উপলব্ধ	627 নাম : ফুলেন মদাহী পিতাৰ নাম: কান্তিৰাম ঘৰ নং : 893 বয়স : 53 লিঙ্গ : পুৰুষ	CFM1559019 ফটো উপলব্ধ
628 নাম : স্বপ্না মদাহী স্বামীৰ নাম: ফুলেন ঘৰ নং : 893 বয়স : 47 লিঙ্গ : মহিলা	CFM1559020 ফটো উপলব্ধ	629 নাম : ভনিতা দাস পিতাৰ নাম: হৰেন দাস ঘৰ নং : 473 বয়স : 27 লিঙ্গ : মহিলা	CFM0289330 ফটো উপলব্ধ	630 নাম : দিপামনী মদাহী পিতাৰ নাম: ফুলেন মদাহী ঘৰ নং : 473 বয়স : 25 লিঙ্গ : মহিলা	CFM0291781 ফটো উপলব্ধ



631 নাম : অংকুৰ মদাহী পিতাৰ নাম: হৰেন মদাহী ঘৰ নং : 473ক বয়স : 25 লিঙ্গ : পুৰুষ	CFM0457341 ফটো উপলব্ধ	632 নাম : হৰেন মদাহী পিতাৰ নাম: কান্তিৰাম ঘৰ নং : 893ক বয়স : 55 লিঙ্গ : পুৰুষ	CFM1559031 ফটো উপলব্ধ	633 নাম : ফাগুনি মদাহী স্বামীৰ নাম: হৰেন ঘৰ নং : 893ক বয়স : 49 লিঙ্গ : মহিলা	CFM1559042 ফটো উপলব্ধ
634 নাম : দেবেন মদাহী পিতাৰ নাম: গেন্দোবালা ঘৰ নং : 898 বয়স : 63 লিঙ্গ : পুৰুষ	CFM1559053 ফটো উপলব্ধ	635 নাম : জানকী মদাহী পিতাৰ নাম: হাহিৰাম ঘৰ নং : 898 বয়স : 57 লিঙ্গ : মহিলা	CFM1559064 ফটো উপলব্ধ	636 নাম : বৰদা মদাহী স্বামীৰ নাম: দেবেন মেধি ঘৰ নং : 898 বয়স : 52 লিঙ্গ : মহিলা	CFM1908301 ফটো উপলব্ধ
637 নাম : ধৰনী মেধি পিতাৰ নাম: হাহিৰাম ঘৰ নং : 895 বয়স : 60 লিঙ্গ : পুৰুষ	CFM1559075 ফটো উপলব্ধ	638 নাম : কমলি মেধি স্বামীৰ নাম: ধৰনী ঘৰ নং : 895 বয়স : 56 লিঙ্গ : মহিলা	CFM1559086 ফটো উপলব্ধ	639 নাম : জিমি মেধি পিতাৰ নাম: নন্দেশ্বৰ মেধি ঘৰ নং : 895 বয়স : 30 লিঙ্গ : মহিলা	CFM0478164 ফটো উপলব্ধ
640 নাম : সৰলা মদাহী স্বামীৰ নাম: ধীৰেণ ঘৰ নং : 476 বয়স : 56 লিঙ্গ : মহিলা	CFM1559177 ফটো উপলব্ধ	641 নাম : ধীৰেণ মদাহী পিতাৰ নাম: বুদ্ধিৰাম ঘৰ নং : 476 বয়স : 55 লিঙ্গ : পুৰুষ	CFM1559166 ফটো উপলব্ধ	642 নাম : অৰূপ মদাহী পিতাৰ নাম: ধীৰেন মদাহী ঘৰ নং : 476 বয়স : 31 লিঙ্গ : পুৰুষ	CFM1562534 ফটো উপলব্ধ
643 নাম : জিন্টু মদাহী পিতাৰ নাম: ধীৰেন মদাহী ঘৰ নং : 476 বয়স : 25 লিঙ্গ : পুৰুষ	CFM1194208 ফটো উপলব্ধ	644 নাম : লক্ষ্মেশ্বৰী ৰাভা স্বামীৰ নাম: দিলিপ দাস ঘৰ নং : 477 বয়স : 44 লিঙ্গ : মহিলা	CFM1213776 ফটো উপলব্ধ	645 নাম : দিলিপ দাস পিতাৰ নাম: অৰুন ঘৰ নং : 477 বয়স : 41 লিঙ্গ : পুৰুষ	CFM1559122 ফটো উপলব্ধ
646 নাম : বিনন্দ দাস পিতাৰ নাম: অৰুন ঘৰ নং : 478 বয়স : 39 লিঙ্গ : পুৰুষ	CFM1559133 ফটো উপলব্ধ	# 647 নাম : জন্মনি পাঠক স্বামীৰ নাম: বিনন্দ দাশ ঘৰ নং : 478 বয়স : 34 লিঙ্গ : মহিলা	CFM0294561 ফটো উপলব্ধ	648 নাম : পদ্মা দাস স্বামীৰ নাম: অৰুন ঘৰ নং : 899 বয়স : 68 লিঙ্গ : মহিলা	CFM1559100 ফটো উপলব্ধ
649 নাম : দীপক দাস পিতাৰ নাম: অৰুন ঘৰ নং : 899 বয়স : 45 লিঙ্গ : পুৰুষ	CFM1559111 ফটো উপলব্ধ	650 নাম : বিজয়কন দাস পিতাৰ নাম: অৰুন দাস ঘৰ নং : 899 বয়স : 34 লিঙ্গ : পুৰুষ	CFM1559155 ফটো উপলব্ধ	651 নাম : শংকৰ মেদহী পিতাৰ নাম: বিৰেন মেদহী ঘৰ নং : 479 বয়স : 26 লিঙ্গ : পুৰুষ	CFM0290593 ফটো উপলব্ধ
652 নাম : কৰবী কুলিতা স্বামীৰ নাম: জিন্টু মদাহী ঘৰ নং : 479 বয়স : 24 লিঙ্গ : মহিলা	UUI0115675 ফটো উপলব্ধ	653 নাম : বীৰেন দাস পিতাৰ নাম: কান্তিৰাম ঘৰ নং : 899ক বয়স : 50 লিঙ্গ : পুৰুষ	CFM1559188 ফটো উপলব্ধ	654 নাম : ডালিমী মদাহী স্বামীৰ নাম: বীৰেন ঘৰ নং : 899ক বয়স : 47 লিঙ্গ : মহিলা	CFM1559199 ফটো উপলব্ধ
655 নাম : পদ্ম দাস পিতাৰ নাম: বানেশ্বৰ ঘৰ নং : 890 বয়স : 53 লিঙ্গ : পুৰুষ	CFM1559202 ফটো উপলব্ধ	656 নাম : পদ্মী দাস স্বামীৰ নাম: পদ্ম ঘৰ নং : 890 বয়স : 50 লিঙ্গ : মহিলা	CFM1559213 ফটো উপলব্ধ	657 নাম : কাৰ্তীক দাস পিতাৰ নাম: বানেশ্বৰ ঘৰ নং : 890 বয়স : 45 লিঙ্গ : পুৰুষ	CFM1559224 ফটো উপলব্ধ
E 658 নাম : চন্দন দাস পিতাৰ নাম: বানেশ্বৰ দাস ঘৰ নং : 890 বয়স : 38 লিঙ্গ : পুৰুষ	CFM1559235 ফটো উপলব্ধ	E 659 নাম : ৰূপালী দাস স্বামীৰ নাম: চন্দন দাস ঘৰ নং : 890 বয়স : 38 লিঙ্গ : মহিলা	CFM1908174 ফটো উপলব্ধ	660 নাম : কপিল পিতাৰ নাম: উমাকান্ত মদাহী ঘৰ নং : 480 বয়স : 25 লিঙ্গ : পুৰুষ	CFM0290551 ফটো উপলব্ধ



<p>E 661</p> <p>নাম : কৈলাশ দাস পিতাৰ নাম : পদ্মাধৰ দাস ঘৰ নং : 480 বয়স : 21 লিঙ্গ : পুৰুষ</p> <p>ফটো উপলব্ধ</p>	CFM7144892	<p>662</p> <p>নাম : অঞ্জলি মদাহী পিতাৰ নাম : উমাকান্ত মদাহী ঘৰ নং : 480 বয়স : 21 লিঙ্গ : মহিলা</p> <p>ফটো উপলব্ধ</p>	CFM7170178	<p>663</p> <p>নাম : উমাকান্ত দাস পিতাৰ নাম : বানেশ্বৰ ঘৰ নং : 8৮০ক বয়স : 48 লিঙ্গ : পুৰুষ</p> <p>ফটো উপলব্ধ</p>	CFM1559246
<p>664</p> <p>নাম : বাসন্তী দাস স্বামীৰ নাম : উমা ঘৰ নং : 8৮০ক বয়স : 45 লিঙ্গ : মহিলা</p> <p>ফটো উপলব্ধ</p>	CFM1559257	<p>665</p> <p>নাম : দীনেশ ৰাভা পিতাৰ নাম : জোপা ৰাভা ঘৰ নং : 481 বয়স : 47 লিঙ্গ : পুৰুষ</p> <p>ফটো উপলব্ধ</p>	CFM0538454	<p>666</p> <p>নাম : পখিলা ৰাভা স্বামীৰ নাম : দীনেশ ৰাভা ঘৰ নং : 481 বয়স : 46 লিঙ্গ : মহিলা</p> <p>ফটো উপলব্ধ</p>	CFM0538512
<p>667</p> <p>নাম : হৰিহৰ ৰাভা পিতাৰ নাম : দীনেশ ৰাভা ঘৰ নং : 481 বয়স : 29 লিঙ্গ : পুৰুষ</p> <p>ফটো উপলব্ধ</p>	CFM0538447	<p>668</p> <p>নাম : চৰো ৰাভা স্বামীৰ নাম : চবিন ঘৰ নং : 8৮৩ বয়স : 70 লিঙ্গ : মহিলা</p> <p>ফটো উপলব্ধ</p>	CFM1559268	<p>669</p> <p>নাম : হৰিহৰ দাস পিতাৰ নাম : দমহু ঘৰ নং : 8৮৩ বয়স : 50 লিঙ্গ : পুৰুষ</p> <p>ফটো উপলব্ধ</p>	CFM1559291
<p>670</p> <p>নাম : বীণা দাস স্বামীৰ নাম : হৰিহৰ ঘৰ নং : 8৮৩ বয়স : 46 লিঙ্গ : মহিলা</p> <p>ফটো উপলব্ধ</p>	CFM1559304	<p>671</p> <p>নাম : মনেশ্বৰ ৰাভা মাতৃৰ নাম : চৰোবালা প ঘৰ নং : 8৮৩ বয়স : 40 লিঙ্গ : পুৰুষ</p> <p>ফটো উপলব্ধ</p>	CFM1559280	<p>672</p> <p>নাম : ৰামেশ্বৰ ৰাভা পিতাৰ নাম : চবিন ঘৰ নং : 8৮৩ বয়স : 38 লিঙ্গ : পুৰুষ</p> <p>ফটো উপলব্ধ</p>	CFM1559279
<p>673</p> <p>নাম : ধনেশ্বৰী ৰাভা স্বামীৰ নাম : ৰামেশ্বৰ ৰাভা ঘৰ নং : 8৮৩ বয়স : 37 লিঙ্গ : মহিলা</p> <p>ফটো উপলব্ধ</p>	CFM1908185	<p>674</p> <p>নাম : পদ্মী মদাহী পিতাৰ নাম : হৰিহৰ মদাহী ঘৰ নং : 8৮৩ বয়স : 29 লিঙ্গ : মহিলা</p> <p>ফটো উপলব্ধ</p>	CFM0097907	<p>675</p> <p>নাম : বিমা মদাহী স্বামীৰ নাম : গুনজীত মদাহী ঘৰ নং : 8৮৩ বয়স : 27 লিঙ্গ : মহিলা</p> <p>ফটো উপলব্ধ</p>	CFM0467688
<p>676</p> <p>নাম : গুণজিত মদাহী পিতাৰ নাম : ধমেশ্বৰ মদাহী ঘৰ নং : 483 বয়স : 27 লিঙ্গ : পুৰুষ</p> <p>ফটো উপলব্ধ</p>	CFM1177054	<p>677</p> <p>নাম : ধমেশ্বৰ মদাহী পিতাৰ নাম : হাৰিৰাম ঘৰ নং : 8৮৩ক বয়স : 63 লিঙ্গ : পুৰুষ</p> <p>ফটো উপলব্ধ</p>	CFM1559315	<p>678</p> <p>নাম : যমুনা মদাহী স্বামীৰ নাম : ধমেশ্বৰ ঘৰ নং : 8৮৩ক বয়স : 53 লিঙ্গ : মহিলা</p> <p>ফটো উপলব্ধ</p>	CFM1559326
<p>679</p> <p>নাম : লয়ো ৰাভা স্বামীৰ নাম : কৰুনা ঘৰ নং : 8৮৪ বয়স : 56 লিঙ্গ : মহিলা</p> <p>ফটো উপলব্ধ</p>	CFM1559337	<p>680</p> <p>নাম : ৰাজ ৰাভা পিতাৰ নাম : কৰুনা ঘৰ নং : 8৮৪ বয়স : 36 লিঙ্গ : পুৰুষ</p> <p>ফটো উপলব্ধ</p>	CFM1559348	<p>681</p> <p>নাম : ৰমেশ ৰাভা পিতাৰ নাম : হাৰিৰাম ঘৰ নং : 8৮৫ বয়স : 54 লিঙ্গ : পুৰুষ</p> <p>ফটো উপলব্ধ</p>	CFM1559360
<p>682</p> <p>নাম : কমলা ৰাভা স্বামীৰ নাম : ৰমেশ ঘৰ নং : 481 বয়স : 49 লিঙ্গ : মহিলা</p> <p>ফটো উপলব্ধ</p>	CFM1559371	<p>R 683</p> <p>নাম : অলকা ৰাভা পিতাৰ নাম : ৰমেশ ৰাভা ঘৰ নং : 8৮৫ বয়স : 29 লিঙ্গ : মহিলা</p> <p>ফটো উপলব্ধ</p>	CFM0098046	<p># 684</p> <p>নাম : বিষ্ণু ৰাভা পিতাৰ নাম : ৰমেশ ৰাভা ঘৰ নং : 8৮৫ বয়স : 29 লিঙ্গ : পুৰুষ</p> <p>ফটো উপলব্ধ</p>	CFM0098079
<p>685</p> <p>নাম : সাজেলী ৰাভা স্বামীৰ নাম : গিৰিশ ঘৰ নং : 8৮৬ বয়স : 56 লিঙ্গ : মহিলা</p> <p>ফটো উপলব্ধ</p>	CFM1559393	<p>E 686</p> <p>নাম : মাধব ৰাভা পিতাৰ নাম : নাগেশ্বৰ ঘৰ নং : 8৮৬ বয়স : 49 লিঙ্গ : পুৰুষ</p> <p>ফটো উপলব্ধ</p>	CFM1559406	<p>687</p> <p>নাম : বিনিতা ৰাভা স্বামীৰ নাম : মাধব ৰাভা ঘৰ নং : 8৮৬ বয়স : 44 লিঙ্গ : মহিলা</p> <p>ফটো উপলব্ধ</p>	CFM1908298
<p>688</p> <p>নাম : সঞ্জীৱ ৰাভা পিতাৰ নাম : গিৰিশ ৰাভা ঘৰ নং : 486 বয়স : 23 লিঙ্গ : পুৰুষ</p> <p>ফটো উপলব্ধ</p>	CFM0436451	<p>689</p> <p>নাম : আৰতী ৰাভা স্বামীৰ নাম : গোপী ঘৰ নং : 8৮৭ বয়স : 50 লিঙ্গ : মহিলা</p> <p>ফটো উপলব্ধ</p>	CFM1559428	<p>690</p> <p>নাম : পূৰ্ণিমা ৰাভা স্বামীৰ নাম : ভাদুৰাম ঘৰ নং : 8৮৮ বয়স : 70 লিঙ্গ : মহিলা</p> <p>ফটো উপলব্ধ</p>	CFM1559440



691 নাম : নবীন চন্দ্ৰ ৰাভা পিতাৰ নাম: ভাদুৰাম ঘৰ নং : 8৮৮ বয়স : 44 লিঙ্গ : পুৰুষ	CFM1559451 ফটো উপলব্ধ	692 নাম : চবিন ৰাভা পিতাৰ নাম: ভাদুৰাম ঘৰ নং : 8৮৮ বয়স : 36 লিঙ্গ : পুৰুষ	CFM1559462 ফটো উপলব্ধ	# 693 নাম : সংগীতা ৰাভা স্বামীৰ নাম: নবীন চন্দ্ৰ ৰাভা ঘৰ নং : 8৮৮ বয়স : 37 লিঙ্গ : মহিলা	CFM1908221 ফটো উপলব্ধ
694 নাম : কৃষ্ণা ৰাভা স্বামীৰ নাম: চৱিন ৰাভা ঘৰ নং : 8৮৮ বয়স : 33 লিঙ্গ : মহিলা	CFM1908243 ফটো উপলব্ধ	695 নাম : পূৰ্বী ৰাভা পিতাৰ নাম: নবীন চন্দ্ৰ ৰাভা ঘৰ নং : 488 বয়স : 19 লিঙ্গ : মহিলা	UUI0112318 ফটো উপলব্ধ	696 নাম : সঞ্জয় ৰাভা পিতাৰ নাম: বঘু ঘৰ নং : 8৮৯ বয়স : 42 লিঙ্গ : পুৰুষ	CFM1559484 ফটো উপলব্ধ
697 নাম : ভনীতা ৰাভা স্বামীৰ নাম: সঞ্জয় ঘৰ নং : 8৮৯ বয়স : 39 লিঙ্গ : মহিলা	CFM1559495 ফটো উপলব্ধ	698 নাম : বৰুন ৰাভা পিতাৰ নাম: গঙ্গা ঘৰ নং : 8৯০ বয়স : 69 লিঙ্গ : পুৰুষ	CFM1559508 ফটো উপলব্ধ	699 নাম : সুমিত্ৰা ৰাভা স্বামীৰ নাম: বৰুন ঘৰ নং : 8৯০ বয়স : 58 লিঙ্গ : মহিলা	CFM1559519 ফটো উপলব্ধ
700 নাম : হিতেশ ৰাভা পিতাৰ নাম: গঙ্গা ঘৰ নং : 8৯০ বয়স : 53 লিঙ্গ : পুৰুষ	CFM1559531 ফটো উপলব্ধ	701 নাম : অৰ্চনা ৰাভা স্বামীৰ নাম: হিতেশ ৰাভা ঘৰ নং : 8৯০ বয়স : 48 লিঙ্গ : মহিলা	CFM1559542 ফটো উপলব্ধ	702 নাম : ফুলেন ৰাভা পিতাৰ নাম: বৰুন ঘৰ নং : 8৯০ বয়স : 33 লিঙ্গ : মহিলা	CFM1559520 ফটো উপলব্ধ
703 নাম : ধনজীত পিতাৰ নাম: বৰুণ ৰাভা ঘৰ নং : 490 বয়স : 30 লিঙ্গ : পুৰুষ	CFM0282657 ফটো উপলব্ধ	704 নাম : ৰাহুল ৰাভা পিতাৰ নাম: হিতেশ ৰাভা ঘৰ নং : 490 বয়স : 25 লিঙ্গ : পুৰুষ	CFM0289090 ফটো উপলব্ধ	705 নাম : সোনালী বসুমতাৰী স্বামীৰ নাম: ৰাহুল ৰাভা ঘৰ নং : 490 বয়স : 24 লিঙ্গ : মহিলা	UUI0139287 ফটো উপলব্ধ
706 নাম : হিমাত্ৰী দাস স্বামীৰ নাম: কল্যান ৰাভা ঘৰ নং : 490 বয়স : 19 লিঙ্গ : মহিলা	UUI0104299 ফটো উপলব্ধ	707 নাম : কিশোৰ ৰাভা পিতাৰ নাম: ধৰ্মেশ্বৰ ৰাভা ঘৰ নং : 8৯০ ক বয়স : 30 লিঙ্গ : পুৰুষ	CFM0492371 ফটো উপলব্ধ	E 708 নাম : ধৰ্মেশ্বৰ ৰাভা পিতাৰ নাম: গঙ্গা ঘৰ নং : 8৯০ ক বয়স : 64 লিঙ্গ : পুৰুষ	CFM1559553 ফটো উপলব্ধ
709 নাম : নিলিমা ৰাভা স্বামীৰ নাম: ধৰ্মেশ্বৰ ঘৰ নং : 8৯০ ক বয়স : 58 লিঙ্গ : মহিলা	CFM1559564 ফটো উপলব্ধ	710 নাম : কল্যাণ ৰাভা পিতাৰ নাম: ধৰ্মেশ্বৰ ৰাভা ঘৰ নং : 8৯০ ক বয়স : 32 লিঙ্গ : পুৰুষ	CFM1908005 ফটো উপলব্ধ	711 নাম : চন্দন ৰাভা পিতাৰ নাম: বংশী ৰাভা ঘৰ নং : 8৯১ বয়স : 63 লিঙ্গ : পুৰুষ	CFM1559586 ফটো উপলব্ধ
712 নাম : পদ্মা ৰাভা স্বামীৰ নাম: চম্পক ৰাভা ঘৰ নং : 491 বয়স : 32 লিঙ্গ : মহিলা	CFM1908287 ফটো উপলব্ধ	713 নাম : চম্পক ৰাভা পিতাৰ নাম: চন্দন ৰাভা ঘৰ নং : 491 বয়স : 30 লিঙ্গ : পুৰুষ	CFM0497222 ফটো উপলব্ধ	714 নাম : প্ৰাণেশ্বৰ ৰাভা পিতাৰ নাম: দীনেশ ৰাভা ঘৰ নং : 492 বয়স : 28 লিঙ্গ : পুৰুষ	CFM0538496 ফটো উপলব্ধ
715 নাম : অনন্ত ৰাভা পিতাৰ নাম: ৰামেশ্বৰ ঘৰ নং : 8৯৩ বয়স : 50 লিঙ্গ : পুৰুষ	CFM1559655 ফটো উপলব্ধ	716 নাম : সৰোজনী ৰাভা স্বামীৰ নাম: অনন্ত ঘৰ নং : 8৯৩ বয়স : 48 লিঙ্গ : মহিলা	CFM1559666 ফটো উপলব্ধ	717 নাম : কল্পনা ৰাভা স্বামীৰ নাম: সুৰশ ৰাভা ঘৰ নং : 8৯৩ বয়স : 42 লিঙ্গ : মহিলা	CFM1253889 ফটো উপলব্ধ
718 নাম : পাস্তী ৰাভা পিতাৰ নাম: গঙ্গলু ৰাভা ঘৰ নং : 8৯৪ বয়স : 61 লিঙ্গ : পুৰুষ	CFM1559699 ফটো উপলব্ধ	719 নাম : নিমাতী ৰাভা স্বামীৰ নাম: পাস্তী ৰাভা ঘৰ নং : 8৯৪ বয়স : 58 লিঙ্গ : মহিলা	CFM1559702 ফটো উপলব্ধ	720 নাম : ৰবি ৰাভা পিতাৰ নাম: গঙ্গা ঘৰ নং : 8৯৪ বয়স : 53 লিঙ্গ : পুৰুষ	CFM1559757 ফটো উপলব্ধ



721 নাম : সৰলা ৰাভা স্বামীৰ নাম: ৰবি ঘৰ নং : 8৯৪ বয়স : 48 লিঙ্গ : মহিলা	CFM1559768 ফটো উপলব্ধ	722 নাম : টিকেন ৰাভা পিতাৰ নাম: পান্ধী ৰাভা ঘৰ নং : 8৯৪ বয়স : 39 লিঙ্গ : পুৰুষ	CFM1559735 ফটো উপলব্ধ	723 নাম : পবিত্ৰ ৰাভা পিতাৰ নাম: পান্ধী ঘৰ নং : 494 (ক) বয়স : 51 লিঙ্গ : পুৰুষ	CFM1559713 ফটো উপলব্ধ
724 নাম : দিপালী ৰাভা স্বামীৰ নাম: পবিত্ৰ ৰাভা ঘৰ নং : 494 (ক) বয়স : 40 লিঙ্গ : মহিলা	CFM1908414 ফটো উপলব্ধ	E 725 নাম : ৰতেশ্বৰ ৰাভা পিতাৰ নাম: খগেন্দ্র ঘৰ নং : 8৯৫ বয়স : 54 লিঙ্গ : পুৰুষ	CFM1559779 ফটো উপলব্ধ	726 নাম : বিনা ৰাভা স্বামীৰ নাম: ৰতেশ্বৰ ঘৰ নং : 8৯৫ বয়স : 50 লিঙ্গ : মহিলা	CFM1559780 ফটো উপলব্ধ
727 নাম : ভাস্কৰ ৰাভা পিতাৰ নাম: ৰতেশ্বৰ ৰাভা ঘৰ নং : 8৯৫ বয়স : 29 লিঙ্গ : পুৰুষ	CFM0098996 ফটো উপলব্ধ	728 নাম : দিপাঞ্জলী ৰাভা স্বামীৰ নাম: ভাস্কৰ ৰাভা ঘৰ নং : 8৯৫ বয়স : 24 লিঙ্গ : মহিলা	CFM1253764 ফটো উপলব্ধ	729 নাম : বীৰেশ ৰাভা পিতাৰ নাম: খগেন ঘৰ নং : 8৯৬ বয়স : 53 লিঙ্গ : পুৰুষ	CFM1559826 ফটো উপলব্ধ
730 নাম : ধীৰাজ ৰাভা পিতাৰ নাম: খগেন ঘৰ নং : 496 বয়স : 50 লিঙ্গ : পুৰুষ	CFM1559837 ফটো উপলব্ধ	731 নাম : মালতী ৰাভা স্বামীৰ নাম: ধীৰাজ ঘৰ নং : 8৯৬ বয়স : 47 লিঙ্গ : মহিলা	CFM1559848 ফটো উপলব্ধ	732 নাম : প্ৰেমা ৰাভা স্বামীৰ নাম: বীৰেশ ঘৰ নং : 8৯৬ বয়স : 41 লিঙ্গ : মহিলা	CFM1559859 ফটো উপলব্ধ
733 নাম : হিৰামণি ৰাভা পিতাৰ নাম: ধীৰাজ ৰাভা ঘৰ নং : 496 বয়স : 24 লিঙ্গ : মহিলা	CFM0433169 ফটো উপলব্ধ	734 নাম : উৎপল ৰাভা পিতাৰ নাম: ধীৰাজ ৰাভা ঘৰ নং : 496 বয়স : 21 লিঙ্গ : পুৰুষ	CFM7145048 ফটো উপলব্ধ	E 735 নাম : তৰন ৰাভা পিতাৰ নাম: লক্ষি ঘৰ নং : 8৯৭ বয়স : 64 লিঙ্গ : পুৰুষ	CFM1559860 ফটো উপলব্ধ
736 নাম : কিৰন ৰাভা স্বামীৰ নাম: তৰুন ৰাভা ঘৰ নং : 8৯৭ বয়স : 57 লিঙ্গ : মহিলা	CFM1562658 ফটো উপলব্ধ	737 নাম : নবজীত ৰাভা পিতাৰ নাম: তৰুণ ঘৰ নং : 8৯৭ বয়স : 36 লিঙ্গ : পুৰুষ	CFM1559871 ফটো উপলব্ধ	738 নাম : জোনালী ৰাভা স্বামীৰ নাম: নৱজীত ৰাভা ঘৰ নং : 8৯৭ বয়স : 34 লিঙ্গ : মহিলা	CFM1908210 ফটো উপলব্ধ
E 739 নাম : জগদীশ ৰাভা পিতাৰ নাম: পূৰ্ণ ঘৰ নং : 8৯৮ বয়স : 46 লিঙ্গ : পুৰুষ	CFM1559893 ফটো উপলব্ধ	740 নাম : পুতলী ৰাভা স্বামীৰ নাম: দ্বীপেন ৰাভা ঘৰ নং : 8৯৮ বয়স : 42 লিঙ্গ : মহিলা	CFM1908232 ফটো উপলব্ধ	741 নাম : কনকলতা ৰাভা স্বামীৰ নাম: জদদীশ ঘৰ নং : 8৯৮ বয়স : 41 লিঙ্গ : মহিলা	CFM1559906 ফটো উপলব্ধ
742 নাম : ভূপেন ৰাভা পিতাৰ নাম: লক্ষি ঘৰ নং : 8৯৯ বয়স : 61 লিঙ্গ : পুৰুষ	CFM1559939 ফটো উপলব্ধ	743 নাম : মঞ্জলা ৰাভা স্বামীৰ নাম: ভূপেন ঘৰ নং : 8৯৯ বয়স : 58 লিঙ্গ : মহিলা	CFM1559940 ফটো উপলব্ধ	744 নাম : বিজয় বড়ো অন্যান্য: সলিতা বড়ো ঘৰ নং : 500 বয়স : 53 লিঙ্গ : পুৰুষ	UUI0105775 ফটো উপলব্ধ
745 নাম : সাঁত্ৰি বড়ো স্বামীৰ নাম: বিজয় বড়ো ঘৰ নং : 500 বয়স : 48 লিঙ্গ : মহিলা	CFM0537647 ফটো উপলব্ধ	746 নাম : মনিষা বড়ো পিতাৰ নাম: বিজয় বড়ো ঘৰ নং : 500 বয়স : 21 লিঙ্গ : মহিলা	UUI0105783 ফটো উপলব্ধ	747 নাম : ফাগুণী দাস স্বামীৰ নাম: দমহ ঘৰ নং : ৫০১ বয়স : 77 লিঙ্গ : মহিলা	CFM1559951 ফটো উপলব্ধ
748 নাম : সুৰেন দাস পিতাৰ নাম: দমহ ঘৰ নং : ৫০১ বয়স : 51 লিঙ্গ : পুৰুষ	CFM1559962 ফটো উপলব্ধ	749 নাম : কন্দৰ্প দাস পিতাৰ নাম: দমহ ঘৰ নং : ৫০১ বয়স : 46 লিঙ্গ : পুৰুষ	CFM1559973 ফটো উপলব্ধ	750 নাম : দিপালী দাস স্বামীৰ নাম: কন্দৰ্পো ঘৰ নং : ৫০১ বয়স : 43 লিঙ্গ : মহিলা	CFM1559984 ফটো উপলব্ধ



751 নাম : জোনালী দাস স্বামীৰ নাম : নাৰায়ন দাস ঘৰ নং : ৫০১ বয়স : 39 লিঙ্গ : মহিলা	JXG6038626 ফটো উপলব্ধ	752 নাম : নাৰায়ন দাস পিতাৰ নাম : দমহু দাস ঘৰ নং : ৫০১ বয়স : 37 লিঙ্গ : পুৰুষ	CFM1559995 ফটো উপলব্ধ	753 নাম : হীৰামনি দাস স্বামীৰ নাম : সুৰেন দাস ঘৰ নং : ৫০১ বয়স : 32 লিঙ্গ : মহিলা	CFM0100578 ফটো উপলব্ধ
754 নাম : ডলি বড়ো স্বামীৰ নাম : দীপজ্যোতি দাস ঘৰ নং : ৫০১ বয়স : 24 লিঙ্গ : মহিলা	CFM1253871 ফটো উপলব্ধ	755 নাম : অপূৰ্ব দাস পিতাৰ নাম : আঘোনা দাস ঘৰ নং : ৫০২ বয়স : 38 লিঙ্গ : পুৰুষ	CFM1560027 ফটো উপলব্ধ	756 নাম : পূৰ্ণিমা দাস স্বামীৰ নাম : অপূৰ্ব দাস ঘৰ নং : ৫০২ বয়স : 34 লিঙ্গ : মহিলা	CFM1908254 ফটো উপলব্ধ
757 নাম : চম্পা হালৈ স্বামীৰ নাম : দীনেশ হালৈ ঘৰ নং : ৫০৩ বয়স : 55 লিঙ্গ : মহিলা	CFM1560072 ফটো উপলব্ধ	E 758 নাম : দীনেশ ৰাভা পিতাৰ নাম : ভদ্রেশ্বৰ ঘৰ নং : ৫০৩ বয়স : 52 লিঙ্গ : পুৰুষ	CFM1560038 ফটো উপলব্ধ	759 নাম : কনিকা ৰাভা স্বামীৰ নাম : দীনেশ ঘৰ নং : ৫০৩ বয়স : 49 লিঙ্গ : মহিলা	CFM1560049 ফটো উপলব্ধ
760 নাম : খৰ্গেশ্বৰ ৰাভা পিতাৰ নাম : ভদ্রেশ্বৰ ঘৰ নং : ৫০৩ বয়স : 49 লিঙ্গ : পুৰুষ	CFM1560050 ফটো উপলব্ধ	761 নাম : মহিমা দাস হালৈ স্বামীৰ নাম : নীৰন হালৈ ঘৰ নং : ৫০৩ বয়স : 31 লিঙ্গ : মহিলা	CFM0520536 ফটো উপলব্ধ	762 নাম : মঙ্গল ৰাভা পিতাৰ নাম : নেপাল ঘৰ নং : ৫০৩ক বয়স : 50 লিঙ্গ : পুৰুষ	CFM1560094 ফটো উপলব্ধ
763 নাম : মিন ৰাভা স্বামীৰ নাম : মঙলু ঘৰ নং : ৫০৩ক বয়স : 48 লিঙ্গ : মহিলা	CFM1560107 ফটো উপলব্ধ	764 নাম : গনেশ ৰাভা পিতাৰ নাম : নেপাল ঘৰ নং : ৫০৪ বয়স : 58 লিঙ্গ : পুৰুষ	CFM1560118 ফটো উপলব্ধ	765 নাম : ৰমণী ৰাভা স্বামীৰ নাম : গনেশ ৰাভা ঘৰ নং : ৫০৪ বয়স : 53 লিঙ্গ : মহিলা	CFM1560129 ফটো উপলব্ধ
766 নাম : ৰূপালী ৰাভা স্বামীৰ নাম : বদন ৰাভা ঘৰ নং : ৫০৪ বয়স : 35 লিঙ্গ : মহিলা	CFM0100859 ফটো উপলব্ধ	767 নাম : শৈলেন ৰাভা পিতাৰ নাম : সৰ্বানন্দ ৰাভা ঘৰ নং : 504 বয়স : 33 লিঙ্গ : পুৰুষ	CFM0289231 ফটো উপলব্ধ	768 নাম : জগেন ৰাভা পিতাৰ নাম : গনেশ ৰাভা ঘৰ নং : 504 বয়স : 27 লিঙ্গ : পুৰুষ	CFM0276352 ফটো উপলব্ধ
769 নাম : দ্বিপজ্যোতি ৰাভা পিতাৰ নাম : গনেশ ৰাভা ঘৰ নং : 504 বয়স : 25 লিঙ্গ : পুৰুষ	CFM0343806 ফটো উপলব্ধ	E 770 নাম : সৰ্বানন্দ ৰাভা পিতাৰ নাম : বিষ্ণু ঘৰ নং : ৫০৫ বয়স : 60 লিঙ্গ : পুৰুষ	CFM1560163 ফটো উপলব্ধ	E 771 নাম : ৰোহিলা ৰাভা স্বামীৰ নাম : সৰ্বানন্দ ঘৰ নং : ৫০৫ বয়স : 58 লিঙ্গ : মহিলা	CFM1560130 ফটো উপলব্ধ
772 নাম : বুদ্ধ ৰাভা পিতাৰ নাম : সৰ্বানন্দ ঘৰ নং : ৫০৫ বয়স : 39 লিঙ্গ : পুৰুষ	CFM1560141 ফটো উপলব্ধ	773 নাম : প্ৰফুল্ল ৰাভা পিতাৰ নাম : সৰ্বানন্দ ঘৰ নং : ৫০৫ বয়স : 35 লিঙ্গ : পুৰুষ	CFM1560152 ফটো উপলব্ধ	774 নাম : ভাণীতা ৰাভা স্বামীৰ নাম : ছেলেন ৰাভা ঘৰ নং : 505 বয়স : 26 লিঙ্গ : মহিলা	CFM0538579 ফটো উপলব্ধ
775 নাম : সন্দে দাস স্বামীৰ নাম : সূৰ্য্যকান্ত দাস ঘৰ নং : ৫০৬ বয়স : 65 লিঙ্গ : মহিলা	CFM1560243 ফটো উপলব্ধ	776 নাম : শিবেন দাস পিতাৰ নাম : ৰাতি ৰাম ঘৰ নং : ৫০৬ বয়স : 58 লিঙ্গ : পুৰুষ	CFM1560185 ফটো উপলব্ধ	777 নাম : ৰমিলা দাস পিতাৰ নাম : ৰাতি ৰাম ঘৰ নং : ৫০৬ বয়স : 57 লিঙ্গ : মহিলা	CFM1560221 ফটো উপলব্ধ
778 নাম : অজিত দাস পিতাৰ নাম : ৰাতি ৰাম ঘৰ নং : ৫০৬ বয়স : 56 লিঙ্গ : পুৰুষ	CFM1560209 ফটো উপলব্ধ	779 নাম : নিৰঞ্জন দাস মদাহী পিতাৰ নাম : বানেশ্বৰ দাস মদাহী ঘৰ নং : ৫০৬ বয়স : 54 লিঙ্গ : পুৰুষ	CFM1560232 ফটো উপলব্ধ	780 নাম : বিনিতা দাস স্বামীৰ নাম : অজিত ঘৰ নং : ৫০৬ বয়স : 48 লিঙ্গ : মহিলা	CFM1560210 ফটো উপলব্ধ



# 781 নাম : সব্যা চৌধুৰী স্বামীৰ নাম: শিবেন্দ্র নাথ দাস ঘৰ নং : ৫০৬ বয়স : 47 লিঙ্গ : মহিলা	CFM1560196 ফটো উপলব্ধ	782 নাম : বঞ্জিত দাস পিতাৰ নাম: সূৰ্য্য দাস ঘৰ নং : ৫০৬ বয়স : 43 লিঙ্গ : পুৰুষ	CFM1560254 ফটো উপলব্ধ	783 নাম : ববিতা দাস স্বামীৰ নাম: বঞ্জিত দাস ঘৰ নং : ৫০৬ বয়স : 37 লিঙ্গ : মহিলা	CFM1908130 ফটো উপলব্ধ
784 নাম : সৌৰভ দাস মদাহী পিতাৰ নাম: শিবেন্দ্র দাস মদাহী ঘৰ নং : 506 বয়স : 22 লিঙ্গ : পুৰুষ	CFM1304344 ফটো উপলব্ধ	785 নাম : সৌৰভ দাস মদাহী পিতাৰ নাম: শিবেন্দ্র দাস মদাহী ঘৰ নং : 506 বয়স : 22 লিঙ্গ : পুৰুষ	UUI0115592 ফটো উপলব্ধ	786 নাম : জিন্ট দাস পিতাৰ নাম: অজিত চন্দ্র দাস ঘৰ নং : 506 (এ) বয়স : 23 লিঙ্গ : পুৰুষ	CFM1183623 ফটো উপলব্ধ
787 নাম : ববীন্দ্র নাথ দাস পিতাৰ নাম: ৰাতি ৰাম ঘৰ নং : ৫০৭ বয়স : 66 লিঙ্গ : পুৰুষ	CFM1560276 ফটো উপলব্ধ	788 নাম : প্রভা বতি দাস স্বামীৰ নাম: ববীন্দ্র ঘৰ নং : ৫০৭ বয়স : 53 লিঙ্গ : মহিলা	CFM1560287 ফটো উপলব্ধ	789 নাম : ৰাজীৱ দাস পিতাৰ নাম: ৰবীন দাস ঘৰ নং : ৫০৭ বয়স : 34 লিঙ্গ : পুৰুষ	CFM1907853 ফটো উপলব্ধ
790 নাম : বনু মদাহী পিতাৰ নাম: ববীন্দ্র দাস ঘৰ নং : ৫০৭ বয়স : 31 লিঙ্গ : মহিলা	CFM1908061 ফটো উপলব্ধ	E 791 নাম : ভুবনেশ্বৰ দাস পিতাৰ নাম: ৰাতি ৰাম ঘৰ নং : ৫০৮ বয়স : ৩৭ লিঙ্গ : পুৰুষ	CFM1560298 ফটো উপলব্ধ	792 নাম : সৰোবালা দাস স্বামীৰ নাম: ভুবনেশ্বৰ ঘৰ নং : ৫০৮ বয়স : 68 লিঙ্গ : মহিলা	CFM1560312 ফটো উপলব্ধ
793 নাম : গিতমনি দাস পিতাৰ নাম: ভুবনেশ্বৰ ঘৰ নং : ৫০৮ বয়স : 41 লিঙ্গ : মহিলা	CFM1560323 ফটো উপলব্ধ	794 নাম : বীণা ৰয় স্বামীৰ নাম: উদ্ধব ঘৰ নং : ৫০৯ বয়স : 68 লিঙ্গ : মহিলা	CFM1560334 ফটো উপলব্ধ	795 নাম : বিজয় ৰয় পিতাৰ নাম: উদ্ধব ৰয় ঘৰ নং : ৫০৯ বয়স : 50 লিঙ্গ : পুৰুষ	CFM1560345 ফটো উপলব্ধ
796 নাম : লক্ষেশ্বৰ দাস পিতাৰ নাম: উদ্ধব ঘৰ নং : ৫০৯ বয়স : 46 লিঙ্গ : পুৰুষ	CFM1560367 ফটো উপলব্ধ	797 নাম : ৰাতুল দাস পিতাৰ নাম: উদ্ধব ঘৰ নং : ৫০৯ বয়স : 42 লিঙ্গ : পুৰুষ	CFM1560378 ফটো উপলব্ধ	798 নাম : মামনি ৰয় স্বামীৰ নাম: বিজয় ঘৰ নং : ৫০৯ বয়স : 42 লিঙ্গ : মহিলা	CFM1560356 ফটো উপলব্ধ
799 নাম : দিপালী দাস স্বামীৰ নাম: লক্ষেশ্বৰ দাস ঘৰ নং : 509 বয়স : 40 লিঙ্গ : মহিলা	CFM0279703 ফটো উপলব্ধ	800 নাম : যোগেশ ৰয় পিতাৰ নাম: মৰা ৰাম ঘৰ নং : ৫১০ বয়স : 68 লিঙ্গ : পুৰুষ	CFM1560389 ফটো উপলব্ধ	E 801 নাম : ৰাজোবালা ৰয় স্বামীৰ নাম: যোগেশ ঘৰ নং : ৫১০ বয়স : 58 লিঙ্গ : মহিলা	CFM1560390 ফটো উপলব্ধ
802 নাম : কিশোৰ ৰয় পিতাৰ নাম: যোগেশ ঘৰ নং : ৫১০ বয়স : 46 লিঙ্গ : পুৰুষ	CFM1560403 ফটো উপলব্ধ	803 নাম : পুষ্পাবানি ৰয় পিতাৰ নাম: কিশোৰ ৰয় ঘৰ নং : ৫১০ বয়স : 31 লিঙ্গ : মহিলা	CFM0101766 ফটো উপলব্ধ	804 নাম : তিকেন ৰয় পিতাৰ নাম: নগেন ঘৰ নং : ৫১১ বয়স : 43 লিঙ্গ : পুৰুষ	CFM1560414 ফটো উপলব্ধ
805 নাম : ধনেশ্বৰ ৰয় পিতাৰ নাম: নগেন ঘৰ নং : ৫১১ বয়স : 41 লিঙ্গ : পুৰুষ	CFM1560425 ফটো উপলব্ধ	806 নাম : মোহন ৰয় পিতাৰ নাম: নগেন ঘৰ নং : ৫১১ বয়স : 38 লিঙ্গ : পুৰুষ	CFM1560436 ফটো উপলব্ধ	807 নাম : প্রনীতা ৰয় স্বামীৰ নাম: ধনেশ্বৰ ৰয় ঘৰ নং : ৫১১ বয়স : 34 লিঙ্গ : মহিলা	CFM0101808 ফটো উপলব্ধ
808 নাম : জিন্ট ৰয় পিতাৰ নাম: ধনেশ্বৰ ৰয় ঘৰ নং : 511 বয়স : 19 লিঙ্গ : পুৰুষ	UUI0148916 ফটো উপলব্ধ	809 নাম : যতিন ৰাভা পিতাৰ নাম: পান্ধী ৰাভা ঘৰ নং : 512 বয়স : 48 লিঙ্গ : পুৰুষ	CFM1559724 ফটো উপলব্ধ	810 নাম : অনিমা ৰাভা স্বামীৰ নাম: যতীন ৰাভা ঘৰ নং : 512 বয়স : 38 লিঙ্গ : মহিলা	CFM1908196 ফটো উপলব্ধ



#2 811 নাম : তপন দাস পিতাৰ নাম: আনিল দাস ঘৰ নং : ১৩ বয়স : 35 লিঙ্গ : পুৰুষ	UU10104802 ফটো উপলব্ধ	#2 812 নাম : টুটুমনি ৰাভা স্বামীৰ নাম: তপন দাস ঘৰ নং : ১৩ বয়স : 23 লিঙ্গ : মহিলা	UU10104786 ফটো উপলব্ধ	813 নাম : জিতেন ৰাভা পিতাৰ নাম: পান্তী ঘৰ নং : 512 (ক) বয়স : 36 লিঙ্গ : পুৰুষ	CFM1559746 ফটো উপলব্ধ
814 নাম : অলকা ৰাভা স্বামীৰ নাম: জীতেন ৰাভা ঘৰ নং : 512 (ক) বয়স : 33 লিঙ্গ : মহিলা	CFM1253707 ফটো উপলব্ধ	E 815 নাম : দীনবন্ধু হালৈ পিতাৰ নাম: হেমচন্দ্র ঘৰ নং : ৫১৩ বয়স : 56 লিঙ্গ : পুৰুষ	CFM1560447 ফটো উপলব্ধ	816 নাম : অনিমা হালৈ স্বামীৰ নাম: অনু ঘৰ নং : ৫১৩ বয়স : 46 লিঙ্গ : মহিলা	CFM1560458 ফটো উপলব্ধ
817 নাম : নিৰন হালৈ পিতাৰ নাম: অনিশ ঘৰ নং : ৫১৩ক বয়স : 37 লিঙ্গ : পুৰুষ	CFM1560083 ফটো উপলব্ধ	818 নাম : অপূৰ্ব হালৈ পিতাৰ নাম: অনু হালৈ ঘৰ নং : ৫১৩ বয়স : 34 লিঙ্গ : পুৰুষ	CFM1560470 ফটো উপলব্ধ	819 নাম : উৎপল দাস পিতাৰ নাম: দীনবন্ধু দাস হালৈ ঘৰ নং : ৫১৩ বয়স : 32 লিঙ্গ : পুৰুষ	CFM0543108 ফটো উপলব্ধ
820 নাম : সঞ্জীৱ দাস পিতাৰ নাম: দীনবন্ধু হালৈ ঘৰ নং : ৫১৩ বয়স : 27 লিঙ্গ : পুৰুষ	CFM0543090 ফটো উপলব্ধ	821 নাম : জুবী দাস স্বামীৰ নাম: সঞ্জীৱ দাস ঘৰ নং : 513 বয়স : 25 লিঙ্গ : মহিলা	CFM1274364 ফটো উপলব্ধ	# 822 নাম : চয়নিকা পাঠক স্বামীৰ নাম: উৎপল দাস ঘৰ নং : 513 বয়স : 22 লিঙ্গ : মহিলা	UU10131268 ফটো উপলব্ধ
E 823 নাম : পবন কুমাৰ পিতাৰ নাম: নৱায়ণ কুমাৰ ঘৰ নং : 514 বয়স : 78 লিঙ্গ : পুৰুষ	CFM0538025 ফটো উপলব্ধ	824 নাম : কল্পনা কুমাৰী স্বামীৰ নাম: পবন কুমাৰী ঘৰ নং : 514 বয়স : 52 লিঙ্গ : মহিলা	CFM0538553 ফটো উপলব্ধ	825 নাম : পূৰ্বি বৈশ্য স্বামীৰ নাম: ভগবান কুমাৰ ঘৰ নং : 514 বয়স : 26 লিঙ্গ : মহিলা	CFM0538587 ফটো উপলব্ধ
826 নাম : অবিনাশ হালৈ পিতাৰ নাম: হেমন্ত হালৈ ঘৰ নং : 515 বয়স : 26 লিঙ্গ : পুৰুষ	CFM7176522 ফটো উপলব্ধ	827 নাম : হিমাশ্ৰী হালৈ পিতাৰ নাম: হেমন্ত হালৈ ঘৰ নং : 515 বয়স : 22 লিঙ্গ : মহিলা	CFM7182397 ফটো উপলব্ধ	828 নাম : হেমন্ত হালৈ পিতাৰ নাম: মনু ৰাম হালৈ ঘৰ নং : ৫১৫ক বয়স : 53 লিঙ্গ : পুৰুষ	CFM1560481 ফটো উপলব্ধ
829 নাম : গীতা হালৈ স্বামীৰ নাম: হেমন্ত ঘৰ নং : ৫১৫ক বয়স : 46 লিঙ্গ : মহিলা	CFM1560492 ফটো উপলব্ধ	E 830 নাম : কৃষ্ণকান্ত হালৈ পিতাৰ নাম: অক্ষয় ঘৰ নং : ৫১৬ বয়স : 7 লিঙ্গ : পুৰুষ	CFM1560505 ফটো উপলব্ধ	831 নাম : কমলা বালা হালৈ স্বামীৰ নাম: কৃষ্ণ ঘৰ নং : ৫১৬ বয়স : 57 লিঙ্গ : মহিলা	CFM1560516 ফটো উপলব্ধ
832 নাম : কন্দৰ্প হালৈ পিতাৰ নাম: কৃষ্ণ ঘৰ নং : ৫১৬ বয়স : 47 লিঙ্গ : পুৰুষ	CFM1560527 ফটো উপলব্ধ	833 নাম : শৈলেন হালৈ পিতাৰ নাম: কৃষ্ণ ঘৰ নং : ৫১৬ বয়স : 43 লিঙ্গ : পুৰুষ	CFM1560538 ফটো উপলব্ধ	834 নাম : অনিমা হালৈ স্বামীৰ নাম: কন্দৰ্প ঘৰ নং : ৫১৬ বয়স : 43 লিঙ্গ : মহিলা	CFM1560549 ফটো উপলব্ধ
835 নাম : কাঞ্চন হালৈ স্বামীৰ নাম: শৈলেন ঘৰ নং : ৫১৬ বয়স : 40 লিঙ্গ : মহিলা	CFM1560550 ফটো উপলব্ধ	836 নাম : হেমদ্য ডেকা স্বামীৰ নাম: ৰমণী ডেকা ঘৰ নং : ৫১৮ বয়স : 61 লিঙ্গ : মহিলা	CFM1560561 ফটো উপলব্ধ	837 নাম : খনি ডেকা পিতাৰ নাম: ৰমণী ডেকা ঘৰ নং : ৫১৮ বয়স : 40 লিঙ্গ : পুৰুষ	CFM1560572 ফটো উপলব্ধ
838 নাম : কবিতা ডেকা স্বামীৰ নাম: খনি ডেকা ঘৰ নং : ৫১৮ বয়স : 39 লিঙ্গ : মহিলা	CFM1908312 ফটো উপলব্ধ	839 নাম : মুনীন ডেকা পিতাৰ নাম: ৰমণী ডেকা ঘৰ নং : ৫১৮ বয়স : 37 লিঙ্গ : পুৰুষ	CFM1907966 ফটো উপলব্ধ	# 840 নাম : টুটুমনি হালৈ স্বামীৰ নাম: মুনীন ডেকা ঘৰ নং : 518 বয়স : 33 লিঙ্গ : মহিলা	KMH1538245 ফটো উপলব্ধ



841 নাম : গোলাপী হালৈ পিতাৰ নাম: উত্তম ঘৰ নং : ৫১৯ বয়স : 68 লিঙ্গ : মহিলা	CFM1560583 ফটো উপলব্ধ	842 নাম : ভূপেন চন্দ্ৰ হালৈ পিতাৰ নাম: উত্তম ঘৰ নং : ৫১৯ বয়স : 53 লিঙ্গ : পুৰুষ	CFM1560607 ফটো উপলব্ধ	843 নাম : সবীতা হালৈ স্বামীৰ নাম: ভূপেন ঘৰ নং : ৫১৯ বয়স : 40 লিঙ্গ : মহিলা	CFM1560594 ফটো উপলব্ধ
844 নাম : দীপজ্যোতি হালৈ পিতাৰ নাম: ভূপেন হালৈ ঘৰ নং : 519 বয়স : 25 লিঙ্গ : পুৰুষ	CFM0537894 ফটো উপলব্ধ	845 নাম : উপমা হালৈ উপমা হালৈ পিতাৰ নাম: ভূপেন হালৈ ঘৰ নং : 519 বয়স : 21 লিঙ্গ : মহিলা	UUI0096222 ফটো উপলব্ধ	846 নাম : শ্ৰীকান্ত কলিতা পিতাৰ নাম: গিৰিশ ঘৰ নং : ৫২০ বয়স : 65 লিঙ্গ : পুৰুষ	CFM1560618 ফটো উপলব্ধ
847 নাম : আৰতী কলিতা স্বামীৰ নাম: শ্ৰীকান্তে ঘৰ নং : ৫২০ বয়স : 59 লিঙ্গ : মহিলা	CFM1560629 ফটো উপলব্ধ	848 নাম : চম্পক বৰ্মন পিতাৰ নাম: শ্ৰীকান্ত বৰ্মন ঘৰ নং : ৫২০ বয়স : 36 লিঙ্গ : পুৰুষ	CFM1560652 ফটো উপলব্ধ	849 নাম : পৰাগ বৰ্মন পিতাৰ নাম: শ্ৰীকান্ত বৰ্মন ঘৰ নং : ৫২০ বয়স : 29 লিঙ্গ : পুৰুষ	CFM0103168 ফটো উপলব্ধ
850 নাম : কুশল কুমাৰ হালৈ পিতাৰ নাম: প্ৰাণকান্ত ঘৰ নং : ৫২১ বয়স : 68 লিঙ্গ : পুৰুষ	CFM1560674 ফটো উপলব্ধ	851 নাম : হৰিচন্দ্ৰ হালৈ পিতাৰ নাম: প্ৰাণকান্ত ঘৰ নং : ৫২১ বয়স : 65 লিঙ্গ : পুৰুষ	CFM1560685 ফটো উপলব্ধ	852 নাম : প্ৰহ্লাদ হালৈ পিতাৰ নাম: প্ৰাণকান্ত ঘৰ নং : ৫২১ বয়স : 63 লিঙ্গ : পুৰুষ	CFM1560709 ফটো উপলব্ধ
853 নাম : গিৰিশ হালৈ পিতাৰ নাম: প্ৰাণকান্ত হালৈ ঘৰ নং : ৫২১ বয়স : 51 লিঙ্গ : পুৰুষ	CFM1560721 ফটো উপলব্ধ	854 নাম : নিজৰা তালুকদাৰ স্বামীৰ নাম: নিজৰা তালুকদাৰ ঘৰ নং : ৫২১ বয়স : 50 লিঙ্গ : মহিলা	CFM1560696 ফটো উপলব্ধ	855 নাম : অঞ্জনা হালৈ স্বামীৰ নাম: প্ৰহ্লাদ ঘৰ নং : ৫২১ বয়স : 49 লিঙ্গ : মহিলা	CFM1560710 ফটো উপলব্ধ
856 নাম : ভবানী হালৈ পিতাৰ নাম: গিৰিশ হালৈ ঘৰ নং : ৫২১ বয়স : 48 লিঙ্গ : মহিলা	CFM1560732 ফটো উপলব্ধ	857 নাম : গুণধৰ হালৈ পিতাৰ নাম: প্ৰাণকান্ত ঘৰ নং : ৫২১ বয়স : 45 লিঙ্গ : পুৰুষ	CFM1560754 ফটো উপলব্ধ	858 নাম : অৰ্চনা হালৈ স্বামীৰ নাম: গুণধৰ হালৈ ঘৰ নং : ৫২১ বয়স : 39 লিঙ্গ : মহিলা	CFM1908378 ফটো উপলব্ধ
859 নাম : দিভ্ৰমণি পাঠক স্বামীৰ নাম: ধ্ৰুবজ্যোতি হালৈ ঘৰ নং : 521 বয়স : 35 লিঙ্গ : মহিলা	CFM7186976 ফটো উপলব্ধ	860 নাম : ধ্ৰুবজ্যোতি হালৈ পিতাৰ নাম: কুশল ঘৰ নং : ৫২১ বয়স : 33 লিঙ্গ : পুৰুষ	CFM1560663 ফটো উপলব্ধ	861 নাম : অৰ্ণৱ জ্যোতি হালৈ পিতাৰ নাম: প্ৰহ্লাদ হালৈ ঘৰ নং : ৫২১ বয়স : 27 লিঙ্গ : পুৰুষ	CFM0492439 ফটো উপলব্ধ
862 নাম : চক্ৰধৰ হালৈ পিতাৰ নাম: মনু ৰাম ঘৰ নং : ৫২২ বয়স : 58 লিঙ্গ : পুৰুষ	CFM1560765 ফটো উপলব্ধ	863 নাম : অম্বিকা হাজৰিকা হালৈ স্বামীৰ নাম: চক্ৰধৰ হালৈ ঘৰ নং : ৫২২ বয়স : 49 লিঙ্গ : মহিলা	CFM1560776 ফটো উপলব্ধ	864 নাম : অংকুৰ মনি হালৈ পিতাৰ নাম: চক্ৰধৰ হালৈ ঘৰ নং : ৫২২ বয়স : 25 লিঙ্গ : পুৰুষ	CFM0493411 ফটো উপলব্ধ
865 নাম : ধৰ্মেশ্বৰী হালৈ স্বামীৰ নাম: মনু ৰাম ঘৰ নং : ৫২৩ বয়স : 78 লিঙ্গ : মহিলা	CFM1560787 ফটো উপলব্ধ	866 নাম : চাণক্য হালৈ পিতাৰ নাম: মনু ৰাম ঘৰ নং : ৫২৩ বয়স : 48 লিঙ্গ : পুৰুষ	CFM1560798 ফটো উপলব্ধ	867 নাম : সঞ্জয় হালৈ পিতাৰ নাম: মনুৰাম হালৈ ঘৰ নং : ৫২৩ বয়স : 36 লিঙ্গ : পুৰুষ	CFM1560801 ফটো উপলব্ধ
868 নাম : জিতুমনি হালৈ পিতাৰ নাম: চানক্য হালৈ ঘৰ নং : ৫২৩ বয়স : 34 লিঙ্গ : মহিলা	CFM0103309 ফটো উপলব্ধ	E 869 নাম : নিৰদা হালৈ স্বামীৰ নাম: তনু ৰাম ঘৰ নং : ৫২৪ বয়স : 88 লিঙ্গ : মহিলা	CFM1560812 ফটো উপলব্ধ	870 নাম : উদয় হালৈ পিতাৰ নাম: তনুৰাম ঘৰ নং : ৫২৪ বয়স : 58 লিঙ্গ : পুৰুষ	CFM1560823 ফটো উপলব্ধ

871 নাম : বেবতী হালৈ স্বামীৰ নাম: উদয় ঘৰ নং : ৫২৪ বয়স : 50 লিঙ্গ : মহিলা	CFM1560834 ফটো উপলব্ধ	872 নাম : ত্ৰোলৈকা হালৈ পিতাৰ নাম: তনু ৰাম ঘৰ নং : ৫২৪ বয়স : 48 লিঙ্গ : পুৰুষ	CFM1560845 ফটো উপলব্ধ	873 নাম : বিশ্বজিৎ হালৈ পিতাৰ নাম: উদয় ঘৰ নং : ৫২৪ বয়স : 33 লিঙ্গ : পুৰুষ	CFM1555211 ফটো উপলব্ধ
874 নাম : ভুবনেশ্বৰ হালৈ পিতাৰ নাম: নাৰায়ণ ঘৰ নং : ৫২৬ বয়স : 52 লিঙ্গ : পুৰুষ	CFM1560878 ফটো উপলব্ধ	875 নাম : হেমলতা হালৈ স্বামীৰ নাম: ভুবনেশ্বৰ ঘৰ নং : ৫২৬ বয়স : 50 লিঙ্গ : মহিলা	CFM1560889 ফটো উপলব্ধ	876 নাম : জয়মতী হালৈ অন্যান্য: দলমনি ঘৰ নং : ৫২৬ বয়স : 50 লিঙ্গ : মহিলা	CFM1560925 ফটো উপলব্ধ
877 নাম : অৰুনা হালৈ স্বামীৰ নাম: ৰাতুল ঘৰ নং : ৫২৬ বয়স : 38 লিঙ্গ : মহিলা	CFM1560914 ফটো উপলব্ধ	878 নাম : দলমনি হালৈ পিতাৰ নাম: ভুবনেশ্বৰ ঘৰ নং : ৫২৬ বয়স : 38 লিঙ্গ : পুৰুষ	CFM1560890 ফটো উপলব্ধ	879 নাম : প্ৰদীপ হালৈ পিতাৰ নাম: ভুবনেশ্বৰ হালৈ ঘৰ নং : ৫২৬ বয়স : 37 লিঙ্গ : পুৰুষ	CFM0523050 ফটো উপলব্ধ
E 880 নাম : ৰাতুল হালৈ পিতাৰ নাম: ভুবনেশ্বৰ ঘৰ নং : ৫২৬ বয়স : 36 লিঙ্গ : পুৰুষ	CFM1560903 ফটো উপলব্ধ	881 নাম : ববিতা হালৈ পিতাৰ নাম: সুৰেন মালি ঘৰ নং : ৫২৬ বয়স : 34 লিঙ্গ : মহিলা	CFM0526772 ফটো উপলব্ধ	882 নাম : নৱজিত পাঠক পিতাৰ নাম: প্ৰদীপ পাঠক ঘৰ নং : 526 বয়স : 28 লিঙ্গ : পুৰুষ	CFM0479816 ফটো উপলব্ধ
883 নাম : পবিন ৰয় পিতাৰ নাম: দয়াল ঘৰ নং : ৫২৭ বয়স : 59 লিঙ্গ : পুৰুষ	CFM1560936 ফটো উপলব্ধ	E 884 নাম : মাইকণ হালৈ স্বামীৰ নাম: পৰিষ্কাৰিত ঘৰ নং : ৫২৮ বয়স : 73 লিঙ্গ : মহিলা	CFM1560958 ফটো উপলব্ধ	885 নাম : ফুলেন হালৈ পিতাৰ নাম: পৰিষ্কাৰিত ঘৰ নং : ৫২৮ বয়স : 53 লিঙ্গ : পুৰুষ	CFM1560969 ফটো উপলব্ধ
886 নাম : সতীশ হালৈ পিতাৰ নাম: পৰিষ্কাৰিত ঘৰ নং : ৫২৮ বয়স : 50 লিঙ্গ : পুৰুষ	CFM1560981 ফটো উপলব্ধ	887 নাম : ববিতা হালৈ স্বামীৰ নাম: সতীশ হালৈ ঘৰ নং : ৫২৮ বয়স : 44 লিঙ্গ : মহিলা	CFM1560992 ফটো উপলব্ধ	888 নাম : অপতি দাস স্বামীৰ নাম: ফুলেন হালৈ ঘৰ নং : 528 বয়স : 40 লিঙ্গ : মহিলা	CFM0282814 ফটো উপলব্ধ
889 নাম : নব হালৈ পিতাৰ নাম: পৰিষ্কাৰিত হালৈ ঘৰ নং : ৫২৮ বয়স : 38 লিঙ্গ : পুৰুষ	CFM1561008 ফটো উপলব্ধ	# 890 নাম : ৰীতা হালৈ স্বামীৰ নাম: নব জ্যোতি হালৈ ঘৰ নং : 528 বয়স : 32 লিঙ্গ : মহিলা	CFM0282780 ফটো উপলব্ধ	891 নাম : ভণিতা হালৈ পিতাৰ নাম: সতীশ হালৈ ঘৰ নং : 528 বয়স : 26 লিঙ্গ : মহিলা	CFM0453761 ফটো উপলব্ধ
892 নাম : মানৱ হালৈ পিতাৰ নাম: সতীশ হালৈ ঘৰ নং : 528 বয়স : 24 লিঙ্গ : পুৰুষ	CFM0453738 ফটো উপলব্ধ	893 নাম : ভবানী হালৈ স্বামীৰ নাম: গোপাল ঘৰ নং : ৫২৯ বয়স : 86 লিঙ্গ : মহিলা	CFM1561019 ফটো উপলব্ধ	894 নাম : থিৰেশ হালৈ পিতাৰ নাম: গোপাল ঘৰ নং : ৫২৯ বয়স : 47 লিঙ্গ : পুৰুষ	CFM1561020 ফটো উপলব্ধ
895 নাম : তৰণ হালৈ পিতাৰ নাম: গোপাল ঘৰ নং : ৫২৯ বয়স : 46 লিঙ্গ : পুৰুষ	CFM1561042 ফটো উপলব্ধ	896 নাম : চিত্ৰা হালৈ স্বামীৰ নাম: থিৰেশ ঘৰ নং : ৫২৯ বয়স : 45 লিঙ্গ : মহিলা	CFM1561031 ফটো উপলব্ধ	897 নাম : ধনজিত হালৈ পিতাৰ নাম: গোপাল ঘৰ নং : ৫২৯ বয়স : 36 লিঙ্গ : পুৰুষ	CFM1561075 ফটো উপলব্ধ
898 নাম : নিৰ্মল হালৈ পিতাৰ নাম: থিৰেশ হালৈ ঘৰ নং : 529 বয়স : 31 লিঙ্গ : পুৰুষ	CFM0537787 ফটো উপলব্ধ	E 899 নাম : ধনেশ্বৰ হালৈ পিতাৰ নাম: গজেন ঘৰ নং : ৫৩০ বয়স : 78 লিঙ্গ : পুৰুষ	CFM1561086 ফটো উপলব্ধ	900 নাম : চিত্ৰা হালৈ স্বামীৰ নাম: ধনেশ্বৰ ঘৰ নং : ৫৩০ বয়স : 60 লিঙ্গ : মহিলা	CFM1561097 ফটো উপলব্ধ



901 নাম : বিপুল হালৈ পিতাৰ নাম: ধনেশ্বৰ হালৈ ঘৰ নং : ৫৩০ বয়স : 36 লিঙ্গ : পুৰুষ	CFM1561122 ফটো উপলব্ধ	902 নাম : কৰবী হালৈ পিতাৰ নাম: ধনেশ্বৰ ঘৰ নং : ৫৩০ বয়স : 34 লিঙ্গ : মহিলা	CFM1561133 ফটো উপলব্ধ	903 নাম : প্ৰতিভা হালৈ পিতাৰ নাম: ধনেশ্বৰ হালৈ ঘৰ নং : ৫৩০ বয়স : 33 লিঙ্গ : মহিলা	CFM1561111 ফটো উপলব্ধ
904 নাম : দিগন্ত হালৈ পিতাৰ নাম: ধনেশ্বৰ হালৈ ঘৰ নং : ৫৩০ বয়স : 31 লিঙ্গ : পুৰুষ	CFM1562556 ফটো উপলব্ধ	905 নাম : কৰুণা হালৈ পিতাৰ নাম: বিৰেছ ঘৰ নং : ৫৩১ বয়স : 58 লিঙ্গ : পুৰুষ	CFM1561166 ফটো উপলব্ধ	906 নাম : চপ্পা হালৈ স্বামীৰ নাম: কৰুণা ঘৰ নং : ৫৩১ বয়স : 50 লিঙ্গ : মহিলা	CFM1561177 ফটো উপলব্ধ
907 নাম : নগেন ডেকা পিতাৰ নাম: বিৰেছ ঘৰ নং : ৫৩১ বয়স : 49 লিঙ্গ : পুৰুষ	CFM1561188 ফটো উপলব্ধ	908 নাম : মিনা ডেকা স্বামীৰ নাম: নগেন ঘৰ নং : ৫৩১ বয়স : 47 লিঙ্গ : মহিলা	CFM1561199 ফটো উপলব্ধ	909 নাম : প্ৰাজল ডেকা পিতাৰ নাম: কৰ্ধনা ডেকা ঘৰ নং : 531 বয়স : 26 লিঙ্গ : পুৰুষ	CFM0289181 ফটো উপলব্ধ
910 নাম : ৰিমকী ডেকা পিতাৰ নাম: নগেন ডেকা ঘৰ নং : 531 বয়স : 21 লিঙ্গ : মহিলা	UUI0119537 ফটো উপলব্ধ	911 নাম : ৰাহুল ডেকা পিতাৰ নাম: নগেন ডেকা ঘৰ নং : 531 বয়স : 20 লিঙ্গ : পুৰুষ	UUI0119529 ফটো উপলব্ধ	912 নাম : পবিত্ৰ ডেকা পিতাৰ নাম: বেনু ঘৰ নং : ৫৩২ বয়স : 59 লিঙ্গ : পুৰুষ	CFM1561212 ফটো উপলব্ধ
913 নাম : হৰেন ডেকা পিতাৰ নাম: বেনু ঘৰ নং : ৫৩২ বয়স : 53 লিঙ্গ : পুৰুষ	CFM1561235 ফটো উপলব্ধ	914 নাম : গোলাপী ডেকা স্বামীৰ নাম: পবিত্ৰ ঘৰ নং : ৫৩২ বয়স : 51 লিঙ্গ : মহিলা	CFM1561224 ফটো উপলব্ধ	915 নাম : কান্তেশ্বৰ ডেকা পিতাৰ নাম: বেনু ঘৰ নং : ৫৩২ বয়স : 50 লিঙ্গ : পুৰুষ	CFM1561246 ফটো উপলব্ধ
916 নাম : ত্ৰোলৈকা ডেকা পিতাৰ নাম: বেনু ঘৰ নং : ৫৩২ বয়স : 48 লিঙ্গ : পুৰুষ	CFM1561257 ফটো উপলব্ধ	917 নাম : ৰিংকুমণি ডেকা স্বামীৰ নাম: হৰেন ডেকা ঘৰ নং : 532 বয়স : 47 লিঙ্গ : মহিলা	CFM0446781 ফটো উপলব্ধ	918 নাম : ভূমেশ্বৰ হালৈ পিতাৰ নাম: শৰত ঘৰ নং : ৫৩৩ বয়স : 51 লিঙ্গ : পুৰুষ	CFM1561291 ফটো উপলব্ধ
919 নাম : প্ৰতিভা হালৈ স্বামীৰ নাম: ভূমেশ্বৰ হালৈ ঘৰ নং : ৫৩৩ বয়স : 48 লিঙ্গ : মহিলা	CFM1561304 ফটো উপলব্ধ	920 নাম : হৰিচৰণ হালৈ পিতাৰ নাম: শৰত ঘৰ নং : ৫৩৩ বয়স : 44 লিঙ্গ : পুৰুষ	CFM1561315 ফটো উপলব্ধ	921 নাম : কিশোৰ হালৈ পিতাৰ নাম: শৰত ঘৰ নং : ৫৩৩ বয়স : 42 লিঙ্গ : পুৰুষ	CFM1561337 ফটো উপলব্ধ
922 নাম : কবিতা হালৈ স্বামীৰ নাম: কিশোৰ ঘৰ নং : ৫৩৩ বয়স : 40 লিঙ্গ : মহিলা	CFM1561348 ফটো উপলব্ধ	923 নাম : গিতুমনি হালৈ স্বামীৰ নাম: হৰিচৰণ হালৈ ঘৰ নং : ৫৩৩ বয়স : 38 লিঙ্গ : মহিলা	CFM1561326 ফটো উপলব্ধ	924 নাম : সৌৰভ হালৈ পিতাৰ নাম: ভূমেশ্বৰ হালৈ ঘৰ নং : 533 বয়স : 25 লিঙ্গ : পুৰুষ	CFM0537746 ফটো উপলব্ধ
925 নাম : হেমন্ত হালৈ পিতাৰ নাম: মহেন্দ্ৰ ঘৰ নং : ৫৩৪ বয়স : 54 লিঙ্গ : পুৰুষ	CFM1561360 ফটো উপলব্ধ	926 নাম : গৌতম হালৈ পিতাৰ নাম: মহেন্দ্ৰ ঘৰ নং : ৫৩৪ বয়স : 51 লিঙ্গ : পুৰুষ	CFM1561382 ফটো উপলব্ধ	927 নাম : দীনেশ হালৈ পিতাৰ নাম: মহেন্দ্ৰ ঘৰ নং : ৫৩৪ বয়স : 48 লিঙ্গ : পুৰুষ	CFM1561393 ফটো উপলব্ধ
928 নাম : অনিমা বালা হালৈ স্বামীৰ নাম: হেমন্ত ঘৰ নং : ৫৩৪ বয়স : 48 লিঙ্গ : মহিলা	CFM1561371 ফটো উপলব্ধ	929 নাম : ধৰ্মেন্দ্ৰ হালৈ পিতাৰ নাম: মহেন্দ্ৰ ঘৰ নং : ৫৩৪ বয়স : 44 লিঙ্গ : মহিলা	CFM1561417 ফটো উপলব্ধ	930 নাম : অঞ্জনা হালৈ স্বামীৰ নাম: গৌতম হালৈ ঘৰ নং : ৫৩৪ বয়স : 40 লিঙ্গ : মহিলা	CFM1561428 ফটো উপলব্ধ



931 নাম : দিপিকু দাস হালৈ স্বামীৰ নাম : দীনেশ হালৈ ঘৰ নং : ৫৩৪ বয়স : 36 লিঙ্গ : মহিলা	CFM1562727 ফটো উপলব্ধ	932 নাম : টুটমনি হালৈ স্বামীৰ নাম : ধমেন্দ্ৰ হালৈ ঘৰ নং : ৫৩৪ বয়স : 32 লিঙ্গ : মহিলা	CFM1562716 ফটো উপলব্ধ	933 নাম : সুৰজী হালৈ পিতাৰ নাম : হেমনু হালৈ ঘৰ নং : 534 বয়স : 28 লিঙ্গ : পুৰুষ	CFM0282384 ফটো উপলব্ধ
934 নাম : খগেন হালৈ পিতাৰ নাম : হেমন হালৈ ঘৰ নং : 534 বয়স : 28 লিঙ্গ : পুৰুষ	CFM0292375 ফটো উপলব্ধ	E 935 নাম : পুতলী হালৈ স্বামীৰ নাম : অৰুন হালৈ ঘৰ নং : ৫৩৫ বয়স : 64 লিঙ্গ : মহিলা	CFM1561440 ফটো উপলব্ধ	936 নাম : উদ্ধব হালৈ পিতাৰ নাম : অৰুন ঘৰ নং : ৫৩৫ বয়স : 45 লিঙ্গ : পুৰুষ	CFM1561451 ফটো উপলব্ধ
937 নাম : উৎচব হালৈ পিতাৰ নাম : অৰুন হালৈ ঘৰ নং : ৫৩৫ বয়স : 40 লিঙ্গ : পুৰুষ	CFM1561462 ফটো উপলব্ধ	938 নাম : ভনীতা কলিতা হালৈ স্বামীৰ নাম : উদ্ধব হালৈ ঘৰ নং : ৫৩৫ বয়স : 31 লিঙ্গ : মহিলা	CFM1192822 ফটো উপলব্ধ	939 নাম : মহিত দাস পিতাৰ নাম : মহেশ্বৰ ঘৰ নং : ৫৩৬ বয়স : 71 লিঙ্গ : পুৰুষ	CFM1561484 ফটো উপলব্ধ
940 নাম : নলিনী দাস স্বামীৰ নাম : মহিত ঘৰ নং : ৫৩৬ বয়স : 66 লিঙ্গ : মহিলা	CFM1561495 ফটো উপলব্ধ	941 নাম : বাতুল দাস পিতাৰ নাম : মহিত ঘৰ নং : ৫৩৬ বয়স : 35 লিঙ্গ : পুৰুষ	CFM1554649 ফটো উপলব্ধ	942 নাম : ভনীতা দাস পিতাৰ নাম : মোহিত দাস ঘৰ নং : ৫৩৬ বয়স : 30 লিঙ্গ : মহিলা	CFM1908470 ফটো উপলব্ধ
943 নাম : মধুস্মিতা দাস স্বামীৰ নাম : বাতুল দাস ঘৰ নং : 536 বয়স : 27 লিঙ্গ : মহিলা	CFM1281773 ফটো উপলব্ধ	944 নাম : অনন্ত মোহন হালৈ পিতাৰ নাম : বিৰছ হালৈ ঘৰ নং : ৫৩৭ বয়স : 66 লিঙ্গ : পুৰুষ	CFM1561508 ফটো উপলব্ধ	945 নাম : বিমলা চৌধুৰী স্বামীৰ নাম : অনন্ত ঘৰ নং : ৫৩৭ বয়স : 59 লিঙ্গ : মহিলা	CFM1561519 ফটো উপলব্ধ
946 নাম : সঞ্জীৱ হালৈ পিতাৰ নাম : অনন্ত ঘৰ নং : ৫৩৭ বয়স : 36 লিঙ্গ : পুৰুষ	CFM1561520 ফটো উপলব্ধ	947 নাম : পুটলা বড়ো ডেকা স্বামীৰ নাম : সঞ্জীৱ হালৈ ঘৰ নং : 537 বয়স : 34 লিঙ্গ : মহিলা	CFM7144827 ফটো উপলব্ধ	948 নাম : হীৰকজ্যোতি ডেকা পিতাৰ নাম : অনন্ত ঘৰ নং : ৫৩৭ বয়স : 33 লিঙ্গ : পুৰুষ	CFM1557239 ফটো উপলব্ধ
949 নাম : অংকুৰ হালৈ পিতাৰ নাম : গৌৰী হালৈ ঘৰ নং : 537 বয়স : 25 লিঙ্গ : পুৰুষ	UUI0064311 ফটো উপলব্ধ	950 নাম : ৰিম্পী দাস স্বামীৰ নাম : হীৰকজ্যোতি ডেকা ঘৰ নং : 537 বয়স : 22 লিঙ্গ : মহিলা	UUI0125799 ফটো উপলব্ধ	951 নাম : গৌৰী হালৈ পিতাৰ নাম : দাসৰাম ঘৰ নং : ৫৩৭ক বয়স : 59 লিঙ্গ : পুৰুষ	CFM1561531 ফটো উপলব্ধ
952 নাম : নিৰলা হালৈ স্বামীৰ নাম : গৌৰী ঘৰ নং : ৫৩৭ক বয়স : 54 লিঙ্গ : মহিলা	CFM1561542 ফটো উপলব্ধ	953 নাম : তৰনী দাস পিতাৰ নাম : বেলে ঘৰ নং : ৫৩৮ বয়স : 56 লিঙ্গ : পুৰুষ	CFM1561553 ফটো উপলব্ধ	954 নাম : দশমী দাস স্বামীৰ নাম : তৰনী ঘৰ নং : ৫৩৮ বয়স : 53 লিঙ্গ : মহিলা	CFM1561564 ফটো উপলব্ধ
955 নাম : বিমল দাস অন্যান্য : তৰনী দাস ঘৰ নং : ৫৩৮ বয়স : 47 লিঙ্গ : পুৰুষ	CFM1907922 ফটো উপলব্ধ	956 নাম : জোন্না দাস স্বামীৰ নাম : বিমল দাস ঘৰ নং : ৫৩৮ বয়স : 32 লিঙ্গ : মহিলা	CFM1908367 ফটো উপলব্ধ	957 নাম : দিলীপ দাস পিতাৰ নাম : তৰনী দাস ঘৰ নং : ৫৩৮ বয়স : 30 লিঙ্গ : পুৰুষ	CFM1562545 ফটো উপলব্ধ
958 নাম : গীতা দাস স্বামীৰ নাম : দিলীপ দাস ঘৰ নং : ৫৩৮ বয়স : 27 লিঙ্গ : মহিলা	CFM0477158 ফটো উপলব্ধ	959 নাম : দীপক দাস পিতাৰ নাম : বেলে ঘৰ নং : ৫৩৯ বয়স : 56 লিঙ্গ : পুৰুষ	CFM1561575 ফটো উপলব্ধ	960 নাম : গিৰীবালা দাস স্বামীৰ নাম : দীপক ঘৰ নং : ৫৩৯ বয়স : 49 লিঙ্গ : মহিলা	CFM1561586 ফটো উপলব্ধ



<p>961</p> <p>নাম : শুক্ৰ দাস পিতাৰ নাম: বেলে ঘৰ নং : ৫৩৯ বয়স : 48 লিঙ্গ : পুৰুষ</p> <p>CFM1561597</p> <p>ফটো উপলব্ধ</p>	<p>962</p> <p>নাম : বিষয়া দাস স্বামীৰ নাম: শুক্ৰ ঘৰ নং : ৫৩৯ বয়স : 46 লিঙ্গ : মহিলা</p> <p>CFM1561600</p> <p>ফটো উপলব্ধ</p>	<p>963</p> <p>নাম : কন্দৰ্প দাস পিতাৰ নাম: দীপক দাস ঘৰ নং : ৫৩৯ বয়স : 32 লিঙ্গ : পুৰুষ</p> <p>CFM1907911</p> <p>ফটো উপলব্ধ</p>
<p>964</p> <p>নাম : হেমলতা নাথ স্বামীৰ নাম: কন্দৰ্প দাস ঘৰ নং : ৫৩৯ বয়স : 30 লিঙ্গ : মহিলা</p> <p>CFM0477117</p> <p>ফটো উপলব্ধ</p>	<p>965</p> <p>নাম : প্ৰণৱজ্যোতি দাস পিতাৰ নাম: দীপক দাস ঘৰ নং : ৫৩৯ বয়স : 29 লিঙ্গ : পুৰুষ</p> <p>CFM0477042</p> <p>ফটো উপলব্ধ</p>	<p>966</p> <p>নাম : কমল দাস পিতাৰ নাম: শুক্ৰ দাস ঘৰ নং : 539 বয়স : 23 লিঙ্গ : পুৰুষ</p> <p>CFM1113190</p> <p>ফটো উপলব্ধ</p>
<p>967</p> <p>নাম : অবিনাশ দাস পিতাৰ নাম: শুক্ৰা দাস ঘৰ নং : 539 বয়স : 21 লিঙ্গ : পুৰুষ</p> <p>CFM7144868</p> <p>ফটো উপলব্ধ</p>	<p>968</p> <p>নাম : বানেশ্বৰ দাস পিতাৰ নাম: ধনেশ্বৰ দাস ঘৰ নং : ৫৪০ বয়স : 57 লিঙ্গ : পুৰুষ</p> <p>CFM1561622</p> <p>ফটো উপলব্ধ</p>	<p>969</p> <p>নাম : থানেশ্বৰ দাস পিতাৰ নাম: বনেশ্বৰ ঘৰ নং : ৫৪০ বয়স : 50 লিঙ্গ : পুৰুষ</p> <p>CFM1561644</p> <p>ফটো উপলব্ধ</p>
<p>970</p> <p>নাম : প্ৰতিমা দাস স্বামীৰ নাম: থানেশ্বৰ ঘৰ নং : ৫৪০ বয়স : 48 লিঙ্গ : মহিলা</p> <p>CFM1561655</p> <p>ফটো উপলব্ধ</p>	<p>971</p> <p>নাম : পৰিষ্কাৰিত দাস পিতাৰ নাম: বনেশ্বৰ ঘৰ নং : ৫৪০ বয়স : 47 লিঙ্গ : পুৰুষ</p> <p>CFM1561666</p> <p>ফটো উপলব্ধ</p>	<p>972</p> <p>নাম : দিপালী দাস স্বামীৰ নাম: পৰিষ্কাৰিত ঘৰ নং : ৫৪০ বয়স : 44 লিঙ্গ : মহিলা</p> <p>CFM1561677</p> <p>ফটো উপলব্ধ</p>
<p>973</p> <p>নাম : লাচিত দাস পিতাৰ নাম: বনেশ্বৰ ঘৰ নং : ৫৪০ বয়স : 44 লিঙ্গ : পুৰুষ</p> <p>CFM1561688</p> <p>ফটো উপলব্ধ</p>	<p>974</p> <p>নাম : বিজুলি দাস স্বামীৰ নাম: লাচিত দাস ঘৰ নং : ৫৪০ বয়স : 42 লিঙ্গ : মহিলা</p> <p>CFM1561699</p> <p>ফটো উপলব্ধ</p>	<p>975</p> <p>নাম : মানিক দাস পিতাৰ নাম: বনেশ্বৰ দাস ঘৰ নং : ৫৪০ বয়স : 34 লিঙ্গ : পুৰুষ</p> <p>CFM1561713</p> <p>ফটো উপলব্ধ</p>
<p>976</p> <p>নাম : তুলসী দাস স্বামীৰ নাম: মানিক দাস ঘৰ নং : 540 বয়স : 27 লিঙ্গ : মহিলা</p> <p>CFM0288548</p> <p>ফটো উপলব্ধ</p>	<p>977</p> <p>নাম : বিকাশ দাস পিতাৰ নাম: থানেশ্বৰ দাস ঘৰ নং : 540 বয়স : 26 লিঙ্গ : পুৰুষ</p> <p>CFM0289371</p> <p>ফটো উপলব্ধ</p>	<p>978</p> <p>নাম : চন্দনা দাস পিতাৰ নাম: থানেশ্বৰ দাস ঘৰ নং : 540 বয়স : 25 লিঙ্গ : মহিলা</p> <p>UUI0117911</p> <p>ফটো উপলব্ধ</p>
<p>979</p> <p>নাম : কৈলাশ দাস পিতাৰ নাম: লাচিত দাস ঘৰ নং : 540 বয়স : 24 লিঙ্গ : পুৰুষ</p> <p>CFM0412551</p> <p>ফটো উপলব্ধ</p>	<p>980</p> <p>নাম : সুনিতা ৰাভা স্বামীৰ নাম: বিকাশ দাস ঘৰ নং : ৫৪০ বয়স : 24 লিঙ্গ : মহিলা</p> <p>UUI0117903</p> <p>ফটো উপলব্ধ</p>	<p>981</p> <p>নাম : মদন দাস পিতাৰ নাম: ধনেশ্বৰ ঘৰ নং : ৫৪১ বয়স : 56 লিঙ্গ : পুৰুষ</p> <p>CFM1561724</p> <p>ফটো উপলব্ধ</p>
<p>982</p> <p>নাম : সৰ্বেশ্বৰ দাস পিতাৰ নাম: ধনেশ্বৰ ঘৰ নং : ৫৪১ বয়স : 53 লিঙ্গ : পুৰুষ</p> <p>CFM1561735</p> <p>ফটো উপলব্ধ</p>	<p>983</p> <p>নাম : কৈল্যানী দাস স্বামীৰ নাম: মদন ঘৰ নং : ৫৪১ বয়স : 50 লিঙ্গ : মহিলা</p> <p>CFM1561746</p> <p>ফটো উপলব্ধ</p>	<p>984</p> <p>নাম : ফাগুনী দাস স্বামীৰ নাম: সৰ্বেশ্বৰ দাস ঘৰ নং : ৫৪১ বয়স : 45 লিঙ্গ : মহিলা</p> <p>CFM1561768</p> <p>ফটো উপলব্ধ</p>
<p>985</p> <p>নাম : খৰ্গেশ্বৰ দাস পিতাৰ নাম: খৰ্গেশ্বৰ ঘৰ নং : ৫৪২ বয়স : 78 লিঙ্গ : পুৰুষ</p> <p>CFM1561779</p> <p>ফটো উপলব্ধ</p>	<p>986</p> <p>নাম : যমুনা দাস স্বামীৰ নাম: খৰ্গেশ্বৰ দাস ঘৰ নং : ৫৪২ বয়স : 68 লিঙ্গ : মহিলা</p> <p>CFM1561780</p> <p>ফটো উপলব্ধ</p>	<p>987</p> <p>নাম : কেশব দাস পিতাৰ নাম: খৰ্গেশ্বৰ ঘৰ নং : ৫৪২ বয়স : 49 লিঙ্গ : পুৰুষ</p> <p>CFM1561791</p> <p>ফটো উপলব্ধ</p>
<p>988</p> <p>নাম : মলিন দাস পিতাৰ নাম: খৰ্গেশ্বৰ ঘৰ নং : ৫৪২ বয়স : 46 লিঙ্গ : পুৰুষ</p> <p>CFM1561815</p> <p>ফটো উপলব্ধ</p>	<p>989</p> <p>নাম : দ্ৰুপদী দাস স্বামীৰ নাম: কেশব দাস ঘৰ নং : ৫৪২ বয়স : 38 লিঙ্গ : মহিলা</p> <p>CFM1561804</p> <p>ফটো উপলব্ধ</p>	<p>990</p> <p>নাম : চম্পা মেধি দাস স্বামীৰ নাম: মলিন দাস ঘৰ নং : ৫৪২ বয়স : 34 লিঙ্গ : মহিলা</p> <p>CFM1908107</p> <p>ফটো উপলব্ধ</p>



991 নাম : চুমি দাস স্বামীৰ নাম : মনজিৎ দাস ঘৰ নং : 542 বয়স : 24 লিঙ্গ : মহিলা	UUI0121012 ফটো উপলব্ধ	992 নাম : মনজিৎ দাস পিতাৰ নাম : কেশব দাশ ঘৰ নং : 542 বয়স : 22 লিঙ্গ : পুৰুষ	CFM1313279 ফটো উপলব্ধ	993 নাম : বৰ্ণালী দাস পিতাৰ নাম : কেশব দাস ঘৰ নং : 542 বয়স : 19 লিঙ্গ : মহিলা	UUI0120972 ফটো উপলব্ধ
994 নাম : বীৰেন দাস পিতাৰ নাম : সূৰ্য্যকান্ত ঘৰ নং : ৫৪৩ বয়স : 51 লিঙ্গ : পুৰুষ	CFM1562848 ফটো উপলব্ধ	995 নাম : পূৰ্ণ দাস পিতাৰ নাম : সূৰ্য্যকান্ত ঘৰ নং : ৫৪৩ বয়স : 46 লিঙ্গ : পুৰুষ	CFM1561860 ফটো উপলব্ধ	996 নাম : বৰিতা দাস স্বামীৰ নাম : পূৰ্ণ ঘৰ নং : ৫৪৩ বয়স : 40 লিঙ্গ : মহিলা	CFM1561871 ফটো উপলব্ধ
997 নাম : পবিত্ৰ দাস পিতাৰ নাম : থগেশ্বৰ ঘৰ নং : ৫৪৪ বয়স : 68 লিঙ্গ : পুৰুষ	CFM1561882 ফটো উপলব্ধ	998 নাম : জয়মতী দাস স্বামীৰ নাম : পবিত্ৰ ঘৰ নং : ৫৪৪ বয়স : 58 লিঙ্গ : মহিলা	CFM1561893 ফটো উপলব্ধ	999 নাম : হিতেশ দাস পিতাৰ নাম : পবিত্ৰ ঘৰ নং : ৫৪৪ বয়স : 45 লিঙ্গ : পুৰুষ	CFM1561906 ফটো উপলব্ধ
1000 নাম : সবিতা ৰয় দাস স্বামীৰ নাম : হিতেশ দাস ঘৰ নং : ৫৪৪ বয়স : 30 লিঙ্গ : মহিলা	CFM1908425 ফটো উপলব্ধ	1001 নাম : লংকেশ্বৰ দাস পিতাৰ নাম : কলাৰাম ঘৰ নং : ৫৪৬ বয়স : 63 লিঙ্গ : পুৰুষ	CFM1561939 ফটো উপলব্ধ	1002 নাম : কমলা দাস পিতাৰ নাম : লংকেশ্বৰ দাস ঘৰ নং : ৫৪৬ বয়স : 58 লিঙ্গ : পুৰুষ	CFM1561940 ফটো উপলব্ধ
1003 নাম : অমল্য দাস পিতাৰ নাম : লঙ্কেশ্বৰ দাস ঘৰ নং : ৫৪৬ বয়স : 32 লিঙ্গ : পুৰুষ	CFM1907933 ফটো উপলব্ধ	1004 নাম : বিংকুমণি দাস স্বামীৰ নাম : অমল্য দাস ঘৰ নং : ৫৪৬ বয়স : 28 লিঙ্গ : মহিলা	CFM0477018 ফটো উপলব্ধ	1005 নাম : অপ্ৰাজীত দাস পিতাৰ নাম : লংকেশ্বৰ দাস ঘৰ নং : 546 বয়স : 25 লিঙ্গ : পুৰুষ	CFM0275982 ফটো উপলব্ধ
1006 নাম : পম্পী ৰাভা স্বামীৰ নাম : অপৰাজিত দাস ঘৰ নং : 546 বয়স : 25 লিঙ্গ : মহিলা	CFM1181601 ফটো উপলব্ধ	1007 নাম : কান্তেশ্বৰ দাস পিতাৰ নাম : লোহিত ঘৰ নং : ৫৪৭ বয়স : 56 লিঙ্গ : পুৰুষ	CFM1561962 ফটো উপলব্ধ	1008 নাম : নৰ্মদা দাস স্বামীৰ নাম : কান্তেশ্বৰ ঘৰ নং : ৫৪৭ বয়স : 49 লিঙ্গ : মহিলা	CFM1561973 ফটো উপলব্ধ
1009 নাম : প্ৰিয়ংকা দাস স্বামীৰ নাম : ভগু কুমাৰ দাস ঘৰ নং : 547 বয়স : 24 লিঙ্গ : মহিলা	UUI0117366 ফটো উপলব্ধ	E 1010 নাম : দাৰেন দাস পিতাৰ নাম : তুলিৰাম ঘৰ নং : ৫৪৮ বয়স : ৪9 লিঙ্গ : পুৰুষ	CFM1561995 ফটো উপলব্ধ	1011 নাম : চম্পা দাস স্বামীৰ নাম : চানুৰাম ঘৰ নং : ৫৪৮ বয়স : 51 লিঙ্গ : মহিলা	CFM1562001 ফটো উপলব্ধ
1012 নাম : শম্বৰ দাস পিতাৰ নাম : দাৰেন ঘৰ নং : ৫৪৮ বয়স : 49 লিঙ্গ : পুৰুষ	CFM1562012 ফটো উপলব্ধ	1013 নাম : জানকী দাস স্বামীৰ নাম : সম্বৰু ঘৰ নং : ৫৪৮ বয়স : 45 লিঙ্গ : মহিলা	CFM1562023 ফটো উপলব্ধ	1014 নাম : হলা দাস পিতাৰ নাম : সানোৰমদাস দাস ঘৰ নং : 548 বয়স : 28 লিঙ্গ : মহিলা	CFM0279976 ফটো উপলব্ধ
1015 নাম : ককিল দাস পিতাৰ নাম : ত্ৰোলৈক্য দাস ঘৰ নং : 548 বয়স : 23 লিঙ্গ : পুৰুষ	UUI0128264 ফটো উপলব্ধ	1016 নাম : ককিল দাস পিতাৰ নাম : ত্ৰোলৈক্য দাস ঘৰ নং : 548 বয়স : 22 লিঙ্গ : পুৰুষ	UUI0104752 ফটো উপলব্ধ	1017 নাম : ত্ৰোলৈক্য দাস পিতাৰ নাম : সুধি ঘৰ নং : ৫৪৮ক বয়স : 50 লিঙ্গ : পুৰুষ	CFM1562034 ফটো উপলব্ধ
1018 নাম : গিতুমনি দাস স্বামীৰ নাম : ত্ৰোলৈক্য দাস ঘৰ নং : ৫৪৮ক বয়স : 47 লিঙ্গ : মহিলা	CFM1562045 ফটো উপলব্ধ	1019 নাম : তিলো দাস পিতাৰ নাম : বলাই ঘৰ নং : ৫৪৯ বয়স : 48 লিঙ্গ : মহিলা	CFM1562056 ফটো উপলব্ধ	1020 নাম : হৰকান্ত দাস পিতাৰ নাম : গীতা দাস ঘৰ নং : ৫৪৯ বয়স : 37 লিঙ্গ : পুৰুষ	CFM0477075 ফটো উপলব্ধ



1021 নাম : হিমালী দাস স্বামীৰ নাম : হৰকান্ত দাস ঘৰ নং : ৫৪৯ বয়স : 28 লিঙ্গ : মহিলা	CFM0476911 ফটো উপলব্ধ	1022 নাম : ভগু কুমাৰ দাশ পিতাৰ নাম : কান্তেশ্বৰ দাশ ঘৰ নং : 549 বয়স : 26 লিঙ্গ : পুৰুষ	CFM0538363 ফটো উপলব্ধ	1023 নাম : নিৰন দাস পিতাৰ নাম : বলাই ঘৰ নং : ৫৫০ বয়স : 60 লিঙ্গ : পুৰুষ	CFM1562067 ফটো উপলব্ধ
1024 নাম : বিমলা দাস স্বামীৰ নাম : নিৰন ঘৰ নং : ৫৫০ বয়স : 56 লিঙ্গ : মহিলা	CFM1562078 ফটো উপলব্ধ	1025 নাম : প্ৰফুল্ল দাস পিতাৰ নাম : নিৰন ঘৰ নং : ৫৫০ বয়স : 45 লিঙ্গ : পুৰুষ	CFM1562089 ফটো উপলব্ধ	1026 নাম : দিৰ্জেন দাস পিতাৰ নাম : নিৰন দাস ঘৰ নং : ৫৫০ বয়স : 35 লিঙ্গ : পুৰুষ	CFM1907988 ফটো উপলব্ধ
1027 নাম : নিৰ দাস স্বামীৰ নাম : প্ৰফুল্ল দাস ঘৰ নং : ৫৫০ বয়স : 34 লিঙ্গ : মহিলা	CFM1562705 ফটো উপলব্ধ	1028 নাম : জয়া দাস স্বামীৰ নাম : দীৰ্জেন দাস ঘৰ নং : ৫৫০ বয়স : 31 লিঙ্গ : মহিলা	CFM1908481 ফটো উপলব্ধ	1029 নাম : ৰবি দাস পিতাৰ নাম : বলাই ঘৰ নং : ৫৫১ বয়স : 55 লিঙ্গ : পুৰুষ	CFM1562090 ফটো উপলব্ধ
E 1030 নাম : বিমলা দাস স্বামীৰ নাম : ৰবি ঘৰ নং : ৫৫১ বয়স : 50 লিঙ্গ : মহিলা	CFM1562103 ফটো উপলব্ধ	1031 নাম : লচোৰাম দাস পিতাৰ নাম : সত্যনাথ ঘৰ নং : ৫৫২ বয়স : 54 লিঙ্গ : পুৰুষ	CFM1562125 ফটো উপলব্ধ	1032 নাম : পদমী দাস স্বামীৰ নাম : লচোৰাম ঘৰ নং : ৫৫২ বয়স : 40 লিঙ্গ : মহিলা	CFM1562136 ফটো উপলব্ধ
E 1033 নাম : দীপজ্যোতি দাস পিতাৰ নাম : লক্ষ্মী ৰাম দাস ঘৰ নং : 552 বয়স : 23 লিঙ্গ : পুৰুষ	CFM7145014 ফটো উপলব্ধ	1034 নাম : দেবেন দাস পিতাৰ নাম : সত্যনাথ ঘৰ নং : ৫৫৩ বয়স : 56 লিঙ্গ : পুৰুষ	CFM1562147 ফটো উপলব্ধ	1035 নাম : জামিনীবালা দাস স্বামীৰ নাম : দেবেন ঘৰ নং : ৫৫৩ বয়স : 51 লিঙ্গ : মহিলা	CFM1562158 ফটো উপলব্ধ
1036 নাম : গনেশ দাস পিতাৰ নাম : দেবেন ঘৰ নং : ৫৫৩ বয়স : 40 লিঙ্গ : পুৰুষ	CFM1562170 ফটো উপলব্ধ	1037 নাম : বনজিত দাস পিতাৰ নাম : দেবেন ঘৰ নং : ৫৫৩ বয়স : 36 লিঙ্গ : পুৰুষ	CFM1562169 ফটো উপলব্ধ	1038 নাম : ধনশ্ৰী দাস স্বামীৰ নাম : বনজিত দাস ঘৰ নং : ৫৫৩ বয়স : 31 লিঙ্গ : মহিলা	CFM0478214 ফটো উপলব্ধ
1039 নাম : নয়ন দাস পিতাৰ নাম : দেবেন দাস ঘৰ নং : ৫৫৩ বয়স : 28 লিঙ্গ : পুৰুষ	CFM0478172 ফটো উপলব্ধ	1040 নাম : দিপংকৰ দাস পিতাৰ নাম : দেবেন দাস ঘৰ নং : 553 বয়স : 25 লিঙ্গ : পুৰুষ	CFM0495903 ফটো উপলব্ধ	1041 নাম : ঠনিবালা দাস স্বামীৰ নাম : আঘোনা ঘৰ নং : ৫৫৪ বয়স : 58 লিঙ্গ : মহিলা	CFM1562216 ফটো উপলব্ধ
1042 নাম : অকন দাস পিতাৰ নাম : আঘোনা ঘৰ নং : ৫৫৪ বয়স : 38 লিঙ্গ : পুৰুষ	CFM1562227 ফটো উপলব্ধ	1043 নাম : বিপুল দাস পিতাৰ নাম : আঘোনা ঘৰ নং : ৫৫৪ বয়স : 37 লিঙ্গ : পুৰুষ	CFM1562192 ফটো উপলব্ধ	1044 নাম : শান্তি দাস পিতাৰ নাম : আসোনা ঘৰ নং : ৫৫৪ বয়স : 35 লিঙ্গ : মহিলা	CFM1562181 ফটো উপলব্ধ
1045 নাম : ৰূপা দাস স্বামীৰ নাম : অকণ দাস ঘৰ নং : ৫৫৪ বয়স : 34 লিঙ্গ : মহিলা	CFM1908390 ফটো উপলব্ধ	E 1046 নাম : ৰেনবালা দাস স্বামীৰ নাম : মহিত ঘৰ নং : ৫৫৫ বয়স : 66 লিঙ্গ : মহিলা	CFM1562249 ফটো উপলব্ধ	1047 নাম : প্ৰফুল্ল দাস পিতাৰ নাম : মহিত ঘৰ নং : ৫৫৫ বয়স : 50 লিঙ্গ : পুৰুষ	CFM1562250 ফটো উপলব্ধ
1048 নাম : ফুলমতী দাস স্বামীৰ নাম : প্ৰফুল্ল ঘৰ নং : ৫৫৫ বয়স : 47 লিঙ্গ : মহিলা	CFM1562261 ফটো উপলব্ধ	1049 নাম : চাজিয়া নাৰ্জাৰি পিতাৰ নাম : লাল মোহন নাৰ্জাৰি ঘৰ নং : ৫৫৫ বয়স : 25 লিঙ্গ : মহিলা	CFM1253590 ফটো উপলব্ধ	1050 নাম : উৎপল দাস পিতাৰ নাম : প্ৰফুল্ল দাস ঘৰ নং : 555 বয়স : 21 লিঙ্গ : পুৰুষ	UUI0126664 ফটো উপলব্ধ



1051 নাম : ভৈৰব হালৈ পিতাৰ নাম: নবীন ঘৰ নং : ৫৫৬ বয়স : 66 লিঙ্গ : পুৰুষ	CFM1562272 ফটো উপলব্ধ	1052 নাম : প্ৰতিমা হালৈ স্বামীৰ নাম: ভৈৰব ঘৰ নং : ৫৫৬ বয়স : 56 লিঙ্গ : মহিলা	CFM1562283 ফটো উপলব্ধ	1053 নাম : সঞ্জীৱ হালৈ পিতাৰ নাম: ডেৰব হালৈ ঘৰ নং : ৫৫৬ বয়স : 43 লিঙ্গ : পুৰুষ	CFM0106526 ফটো উপলব্ধ
1054 নাম : থানেশ্বৰ হালৈ পিতাৰ নাম: ভৈৰব ঘৰ নং : ৫৫৬ বয়স : 40 লিঙ্গ : পুৰুষ	CFM1562294 ফটো উপলব্ধ	E 1055 নাম : মনিকা দাস স্বামীৰ নাম: সঞ্জীৱ হালৈ ঘৰ নং : ৫৫৬ বয়স : 30 লিঙ্গ : মহিলা	CFM0106609 ফটো উপলব্ধ	1056 নাম : চয়ণিকা হালৈ স্বামীৰ নাম: থানেশ্বৰ হালৈ ঘৰ নং : 556 বয়স : 29 লিঙ্গ : মহিলা	CFM0434720 ফটো উপলব্ধ
1057 নাম : ফুৰ্শা ব্ৰহ্ম পিতাৰ নাম: নাৰায়ণ ব্ৰহ্ম ঘৰ নং : 575 বয়স : 28 লিঙ্গ : পুৰুষ	CFM0250043 ফটো উপলব্ধ	1058 নাম : কৃষ্ণা দাস পিতাৰ নাম: লক্ষেশ্বৰ দাস ঘৰ নং : 809 বয়স : 19 লিঙ্গ : মহিলা	UUI0113118 ফটো উপলব্ধ	1059 নাম : বৰিতা দাস স্বামীৰ নাম: অপূৰ্ব দাস ঘৰ নং : ৮৫৯ বয়স : 28 লিঙ্গ : মহিলা	CFM1253848 ফটো উপলব্ধ
1060 নাম : জুৰি বসুমতাৰী স্বামীৰ নাম: পূৰ্ণ বসুমতাৰী ঘৰ নং : বেলগুৰীপাথাৰ বয়স : 44 লিঙ্গ : মহিলা	UUI0040865 ফটো উপলব্ধ	1061 নাম : নিৰ্মল ব্ৰহ্ম পিতাৰ নাম: দন্দা ব্ৰহ্ম ঘৰ নং : না বয়স : 65 লিঙ্গ : পুৰুষ	UUI0125716 ফটো উপলব্ধ	1062 নাম : প্ৰজ্ঞা দাস পিতাৰ নাম: গনেশ দাস ঘৰ নং : NA বয়স : 26 লিঙ্গ : মহিলা	CFM0274720 ফটো উপলব্ধ
1063 নাম : দলুৰংগ ব্ৰহ্ম পিতাৰ নাম: জয়চৰন ব্ৰহ্ম ঘৰ নং : না বয়স : 20 লিঙ্গ : পুৰুষ	UUI0049304 ফটো উপলব্ধ	1064 নাম : তৰালী ৰাভা পিতাৰ নাম: বকুল ৰাভা ঘৰ নং : না বয়স : 20 লিঙ্গ : মহিলা	UUI0133702 ফটো উপলব্ধ	1065 নাম : শচীন ব্ৰহ্ম পিতাৰ নাম: গৈদংগ ব্ৰহ্ম ঘৰ নং : না বয়স : 19 লিঙ্গ : পুৰুষ	UUI0095539 ফটো উপলব্ধ
1066 নাম : মীনা বালা বসুমতাৰী স্বামীৰ নাম: মন্ত্ৰ ব্ৰহ্ম ঘৰ নং : বাঁলেজ-বেলগুৰী পাথাৰ পো-বৰীমুখ বয়স : 35 লিঙ্গ : মহিলা	FQM1969422 ফটো উপলব্ধ				



1067	1	UUI0155333	ফটো উপলব্ধ	নাম : নৱমী সূত্ৰধৰ স্বামীৰ নাম: বিপুল সূত্ৰধৰ ঘৰ নং : 451 বয়স : 25 লিঙ্গ : মহিলা	1068	1	UUI0161174	ফটো উপলব্ধ	নাম : জেউতি দাস পিতাৰ নাম: বুদ্ধ দাস ঘৰ নং : ঘৰৰ নং 416 বয়স : 22 লিঙ্গ : মহিলা	1069	1	UUI0162545	ফটো উপলব্ধ	নাম : মনজিতা দাস পিতাৰ নাম: বুদ্ধ দাস ঘৰ নং : ঘৰৰ নং 416 বয়স : 19 লিঙ্গ : মহিলা
1070	1	UUI0167197	ফটো উপলব্ধ	নাম : অনৰাগ সূত্ৰধৰ পিতাৰ নাম: গোপাল সূত্ৰধৰ ঘৰ নং : 881 বয়স : 18 লিঙ্গ : পুৰুষ	1071	1	UUI0167684	ফটো উপলব্ধ	নাম : অমৰ জ্যোতি সূত্ৰধৰ পিতাৰ নাম: হৰেশ্বৰ সূত্ৰধৰ ঘৰ নং : 881 বয়স : 25 লিঙ্গ : পুৰুষ	1072	1	UUI0167783	ফটো উপলব্ধ	নাম : অংকিতা দাস পিতাৰ নাম: চেতেন দাস ঘৰ নং : 890 বয়স : 23 লিঙ্গ : মহিলা
1073	1	CFM0507772	ফটো উপলব্ধ	নাম : মনিৰন ব্ৰহ্ম পিতাৰ নাম: দিৰ্জেন ব্ৰহ্ম ঘৰ নং : পাট নো - 120 বয়স : 30 লিঙ্গ : পুৰুষ	1074	1	UUI0168393	ফটো উপলব্ধ	নাম : ৰঞ্জমনি সূত্ৰধৰ স্বামীৰ নাম: চৰ্ণন সূত্ৰধৰ ঘৰ নং : 453 খ বয়স : 26 লিঙ্গ : মহিলা	1075	1	UUI0168468	ফটো উপলব্ধ	নাম : উৎপল দাস পিতাৰ নাম: তৰুন দাস ঘৰ নং : 888 ক বয়স : 26 লিঙ্গ : পুৰুষ
1076	1	UUI0168518	ফটো উপলব্ধ	নাম : উজ্জল দাস পিতাৰ নাম: চেতেন দাস ঘৰ নং : 890 বয়স : 18 লিঙ্গ : পুৰুষ	1077	1	UUI0168641	ফটো উপলব্ধ	নাম : নিশিতা দাস পিতাৰ নাম: বিষ্ণু দাস ঘৰ নং : 432 বয়স : 19 লিঙ্গ : মহিলা	1078	1	UUI0168740	ফটো উপলব্ধ	নাম : অবিনাশ দাস পিতাৰ নাম: ভূপেন সূত্ৰধৰ ঘৰ নং : 895 বয়স : 19 লিঙ্গ : পুৰুষ
1079	1	UUI0168765	ফটো উপলব্ধ	নাম : বিশাল সূত্ৰধৰ পিতাৰ নাম: লিজয় দাস ঘৰ নং : 882 বয়স : 18 লিঙ্গ : পুৰুষ	1080	1	UUI0168823	ফটো উপলব্ধ	নাম : প্ৰাঞ্জল দাস পিতাৰ নাম: বিমল দাস ঘৰ নং : 88৯ বয়স : 21 লিঙ্গ : পুৰুষ	1081	1	UUI0171991	ফটো উপলব্ধ	নাম : সুমিত্ৰা বড়ো স্বামীৰ নাম: জ্যোতিষ সূত্ৰধৰ ঘৰ নং : 9৮০ বয়স : 32 লিঙ্গ : মহিলা
1082	1	UUI0172064	ফটো উপলব্ধ	নাম : মনোজ ৰাভা পিতাৰ নাম: অনন্ত ৰাভা ঘৰ নং : 8৯৩ বয়স : 26 লিঙ্গ : পুৰুষ	1083	1	UUI0172098	ফটো উপলব্ধ	নাম : সবিতা ৰাভা পিতাৰ নাম: দীনেশ ৰাভা ঘৰ নং : ৫০৩ বয়স : 22 লিঙ্গ : মহিলা	1084	1	UUI0172148	ফটো উপলব্ধ	নাম : জানমনি শৰণীয়া স্বামীৰ নাম: অবিনাশ দাস ঘৰ নং : ৫০৯ ক বয়স : 19 লিঙ্গ : মহিলা
1085	1	UUI0172155	ফটো উপলব্ধ	নাম : প্ৰমিলা দাস স্বামীৰ নাম: ধনজিৎ দাস ঘৰ নং : 890 বয়স : 20 লিঙ্গ : মহিলা	1086	1	UUI0172197	ফটো উপলব্ধ	নাম : চন্দনা মেধি ৰয় স্বামীৰ নাম: পংকজ ৰয় ঘৰ নং : 404 ক বয়স : 35 লিঙ্গ : মহিলা	1087	1	UUI0172254	ফটো উপলব্ধ	নাম : জোনমনি দাস স্বামীৰ নাম: কমলেশ্বৰ ৰয় ঘৰ নং : 404 ক বয়স : 37 লিঙ্গ : মহিলা
1088	1	UUI0172312	ফটো উপলব্ধ	নাম : নলিনী হালৈ স্বামীৰ নাম: ভগীৰথ হালৈ ঘৰ নং : ৩৮৩ ক বয়স : 46 লিঙ্গ : মহিলা	1089	1	UUI0172320	ফটো উপলব্ধ	নাম : নৱজিত হালৈ পিতাৰ নাম: ভগীৰথ হালৈ ঘৰ নং : 383ক বয়স : 18 লিঙ্গ : পুৰুষ	1090	1	UUI0172411	ফটো উপলব্ধ	নাম : ৰুণ ৰয় পিতাৰ নাম: নৰেণ ৰয় ঘৰ নং : ৩৬৪ বয়স : 34 লিঙ্গ : মহিলা
1091	1	UUI0172445	ফটো উপলব্ধ	নাম : জপি দাস ৰয় স্বামীৰ নাম: সুৰেন ৰয় ঘৰ নং : ৩৬৪ বয়স : 29 লিঙ্গ : মহিলা	1092	1	UUI0172544	ফটো উপলব্ধ	নাম : কমল পাঠক পিতাৰ নাম: নৰেশ্বৰ পাঠক ঘৰ নং : ৪২৮ বয়স : 50 লিঙ্গ : পুৰুষ	1093	1	UUI0173245	ফটো উপলব্ধ	নাম : কাৰ্তিক দাস পিতাৰ নাম: বিপিন দাস ঘৰ নং : ৪৬৭ বয়স : 18 লিঙ্গ : পুৰুষ
1094	1	UUI0173328	ফটো উপলব্ধ	নাম : সঞ্জিত দাস পিতাৰ নাম: হৰিহৰ দাস ঘৰ নং : ৪৮৩ বয়স : 18 লিঙ্গ : পুৰুষ	1095	1	UUI0173476	ফটো উপলব্ধ	নাম : শিৱজিৎ ৰাভা পিতাৰ নাম: জগদীশ ৰাভা ঘৰ নং : ৪৯৮ বয়স : 21 লিঙ্গ : পুৰুষ	1096	1	UUI0173534	ফটো উপলব্ধ	নাম : প্ৰিতিশিতা সূত্ৰধৰ স্বামীৰ নাম: হিতেশ সূত্ৰধৰ ঘৰ নং : ৪৬৩ বয়স : 25 লিঙ্গ : মহিলা



1097	1	UUI0173617	নাম : চুমি দাস স্বামীৰ নাম: ৰাতুল দাস ঘৰ নং : ৫০৯ বয়স : 30 লিঙ্গ : মহিলা	ফটো উপলব্ধ	1098	1	UUI0173666	নাম : পিংকি কলিতা স্বামীৰ নাম: মিণ্টু তালুকদাৰ ঘৰ নং : ৪৪৫ বয়স : 24 লিঙ্গ : মহিলা	ফটো উপলব্ধ	1099	1	UUI0178962	নাম : ধনজিৎ দাস পিতাৰ নাম: মুনিৰ দাস ঘৰ নং : ৪৪৮ বয়স : 24 লিঙ্গ : পুৰুষ	ফটো উপলব্ধ
1100	1	UUI0179135	নাম : পাৰ্বতী সূত্ৰধৰ পিতাৰ নাম: মনিৰ সূত্ৰধৰ ঘৰ নং : ৪৪৮ বয়স : 23 লিঙ্গ : মহিলা	ফটো উপলব্ধ	1101	1	UUI0182451	নাম : প্ৰাঞ্জল দাস পিতাৰ নাম: সভাৰাম দাস ঘৰ নং : ৩৯৫ বয়স : 19 লিঙ্গ : পুৰুষ	ফটো উপলব্ধ	1102	1	UUI0183988	নাম : দিপাংকৰ দাস পিতাৰ নাম: কলেন দাস ঘৰ নং : ১৬৮ খ বয়স : 31 লিঙ্গ : পুৰুষ	ফটো উপলব্ধ
1103	1	UUI0184010	নাম : কালু সূত্ৰধৰ পিতাৰ নাম: লক্ষিকান্ত সূত্ৰধৰ ঘৰ নং : ১৬৮ খ বয়স : 38 লিঙ্গ : পুৰুষ	ফটো উপলব্ধ	1104	1	UUI0184093	নাম : জিতুমনি শৰণীয়া স্বামীৰ নাম: অমিত সূত্ৰধৰ ঘৰ নং : ১৬৮ খ বয়স : 28 লিঙ্গ : মহিলা	ফটো উপলব্ধ	1105	1	UUI0184127	নাম : অমিত সূত্ৰধৰ পিতাৰ নাম: কলেন সূত্ৰধৰ ঘৰ নং : ১৬৮ খ বয়স : 29 লিঙ্গ : পুৰুষ	ফটো উপলব্ধ
1106	1	UUI0191676	নাম : দীপশিখা পাঠক স্বামীৰ নাম: দীপজ্যোতি ডেকা ঘৰ নং : ৩৬৭ বয়স : 27 লিঙ্গ : মহিলা	ফটো উপলব্ধ	1107	1	CGJ0444059	নাম : নিশা ৰয় পিতাৰ নাম: অতুল চন্দ্ৰ ৰয় ঘৰ নং : 504 বয়স : 27 লিঙ্গ : মহিলা	ফটো উপলব্ধ	1108	1	UUI0193888	নাম : মালতী ৰাভা স্বামীৰ নাম: বানেশ্বৰ দাস ঘৰ নং : ৫৪০ বয়স : 37 লিঙ্গ : মহিলা	ফটো উপলব্ধ
1109	1	UUI0193979	নাম : শংকৰ ডেকা পিতাৰ নাম: জীবন ডেকা ঘৰ নং : ৩৮৭ বয়স : 24 লিঙ্গ : পুৰুষ	ফটো উপলব্ধ										



1110	1	UU10194795
নাম : সাগৰিকা মেধি পিতাৰ নাম: বাপধন মেধি ঘৰ নং : 470 বয়স : 20 লিঙ্গ : মহিলা		
ফটো উপলব্ধ		

1111	1	UU10195099
নাম : বিজু ৰাভা স্বামীৰ নাম: প্ৰণৱজ্যোতি দাস ঘৰ নং : 539 বয়স : 32 লিঙ্গ : মহিলা		
ফটো উপলব্ধ		

1112	1	UU10199455
নাম : মিতালী বৰ্মণ স্বামীৰ নাম: মহাদেব দাস ঘৰ নং : 8৫৮ বয়স : 30 লিঙ্গ : মহিলা		
ফটো উপলব্ধ		

1113	1	UU10199505
নাম : সুনীতা সত্ৰেধৰ স্বামীৰ নাম: সঞ্জয় সত্ৰেধৰ ঘৰ নং : 8৫২ বয়স : 21 লিঙ্গ : মহিলা		
ফটো উপলব্ধ		

1114	1	LQW0369751
নাম : মন্দিতা দাস পিতাৰ নাম: প্ৰফুল্ল দাস ঘৰ নং : পাট নৌ.-120 বয়স : 30 লিঙ্গ : মহিলা		
ফটো উপলব্ধ		

1115	1	UU10203380
নাম : ৰূপম ৰাভা পিতাৰ নাম: বাৰেণ ৰাভা ঘৰ নং : 8৯৬ বয়স : 19 লিঙ্গ : পুৰুষ		
ফটো উপলব্ধ		

1116	1	UU10203414
নাম : চন্দনা ৰাভা স্বামীৰ নাম: প্ৰফুল্ল ৰাভা ঘৰ নং : ৫০৫ ক বয়স : 22 লিঙ্গ : মহিলা		
ফটো উপলব্ধ		

1117	1	UU10204446
নাম : কল্পনা দাস স্বামীৰ নাম: ধনজিত দাস ঘৰ নং : 8১৫ বয়স : 24 লিঙ্গ : মহিলা		
ফটো উপলব্ধ		

1118	1	UU10207381
নাম : জন দাস পিতাৰ নাম: পৰমেশ চন্দ্ৰ দাস ঘৰ নং : 8২৩ বয়স : 18 লিঙ্গ : পুৰুষ		
ফটো উপলব্ধ		

1119	1	UU10209643
নাম : তনজা দাস স্বামীৰ নাম: ধনজিত দাস ঘৰ নং : 472 বয়স : 22 লিঙ্গ : মহিলা		
ফটো উপলব্ধ		

## ভোটাৰৰ সাৰাংশ

## A) ভোটাৰৰ সংখ্যা

	তালিকাৰ প্ৰকাৰ	তালিকাৰ চিনাক্তকৰণ	ভোটাৰৰ সংখ্যা							
			পুৰুষ	মহিলা	৩য় লিঙ্গ	মুঠ				
I	মূল তালিকা	মূল তালিকা	বিশেষ সংশোধন, 2026 চনৰ পূৰ্বৰ 2025 চনৰ মূল তালিকাৰ লগত থকা সংযোজন সমূহ একত্ৰিতকৰণ কৰা তালিকা।				562	504	0	1066
II	যোগ তালিকা	পৰিপূৰক 1	বিশেষ সংক্ষিপ্ত সংশোধন, 2026				20	23	0	43
		পৰিপূৰক 2	অনবিচ্ছিন্ন সংশোধন 2026				2	8	0	10
			মুঠ				22	31	0	53
III	বিয়োজন তালিকা	পৰিপূৰক 1	বিশেষ সংক্ষিপ্ত সংশোধন, 2026				29	39	0	68
		পৰিপূৰক 2	অনবিচ্ছিন্ন সংশোধন 2026				1	1	0	2
			মুঠ				30	40	0	70
IV	লিংগ ক্ষেত্ৰত পৰিবৰ্তনৰ বাবে পাৰ্থক্য					0	0	0	0	
এই সংশোধনৰ পিছত ভোটাৰ তালিকাত ভোটাৰৰ মুঠ সংখ্যা (I+II-III+IV)						554	495	0	1049	

## B) শুধৰনীৰ সংখ্যা

তালিকাৰ প্ৰকাৰ	তালিকাৰ চিনাক্তকৰণ	শুধৰনীৰ সংখ্যা
পৰিপূৰক 1	বিশেষ সংক্ষিপ্ত সংশোধন, 2026	10
পৰিপূৰক 2	অনবিচ্ছিন্ন সংশোধন 2026	3
	মুঠ	13

নিৰ্বাচক পঞ্জীয়ন বিষয়াৰ স্বাক্ষৰ

E-মৃত, S-স্থানান্তৰিত/ বাসস্থান পৰিবৰ্তন, R-প্ৰতিলিপি, M-নিখোজ, Q-অযোগ্য