



## ভোটাৰ তালিকা 2026 S03 অসম

বিধানসভা সমষ্টিৰ নম্বৰ, নাম আৰু সংৰক্ষণৰ স্থিতি : 42 - বাক্সা (অনুসূচিত জনজাতি)		খণ্ড নং : 121																			
এই বিধানসভা সমষ্টিত কোন সংসদীয় সমষ্টিৰ অন্তৰ্গত তাৰ নম্বৰ, নাম আৰু সংৰক্ষণ স্থিতি : 1 - কোকৰাঝাৰ (অনুসূচিত জনজাতি)																					
1. সংশোধনৰ বিৱৰণ																					
সংশোধনৰ বছৰ	2026	তালিকাৰ চিনাক্তকৰণ																			
ভিত্তি তাৰিখ	01-04-2026	বিশেষ সংশোধন, 2026 চনৰ পূৰ্বৰ 2025 চনৰ মূল তালিকাৰ লগত থকা সংযোজন সমূহ একত্ৰিতকৰণ কৰা তালিকা।																			
সংশোধনৰ প্ৰকাৰ	বিশেষ সংশোধন 2026																				
প্ৰকাশনৰ তাৰিখ	23-03-2026																				
2. খণ্ড আৰু ভোটগ্ৰহন কেন্দ্ৰৰ বিৱৰণ																					
খণ্ডৰ অন্তৰ্গত এলেকা সমূহৰ নম্বৰ আৰু নাম																					
1-বেলগুৰী পথাৰ	<table border="1" style="width: 100%; border-collapse: collapse;"> <tr> <td>মূল চহৰ/গাওঁ</td> <td>: বেলগুৰী পথাৰ</td> </tr> <tr> <td>ৱাৰ্ড নং</td> <td>:</td> </tr> <tr> <td>ডাকঘৰ</td> <td>: মুছলপুৰ</td> </tr> <tr> <td>পুলিচ থানা</td> <td>: মুছলপুৰ</td> </tr> <tr> <td>ব্লক</td> <td>: বাক্সা</td> </tr> <tr> <td>ৰাজহ চক্ৰ</td> <td>: বাক্সা</td> </tr> <tr> <td>জিলা</td> <td>: বাক্সা</td> </tr> <tr> <td>পিনকোড</td> <td>: 781372</td> </tr> </table>					মূল চহৰ/গাওঁ	: বেলগুৰী পথাৰ	ৱাৰ্ড নং	:	ডাকঘৰ	: মুছলপুৰ	পুলিচ থানা	: মুছলপুৰ	ব্লক	: বাক্সা	ৰাজহ চক্ৰ	: বাক্সা	জিলা	: বাক্সা	পিনকোড	: 781372
মূল চহৰ/গাওঁ	: বেলগুৰী পথাৰ																				
ৱাৰ্ড নং	:																				
ডাকঘৰ	: মুছলপুৰ																				
পুলিচ থানা	: মুছলপুৰ																				
ব্লক	: বাক্সা																				
ৰাজহ চক্ৰ	: বাক্সা																				
জিলা	: বাক্সা																				
পিনকোড	: 781372																				
3. ভোটগ্ৰহন কেন্দ্ৰৰ বিৱৰণ																					
ভোটগ্ৰহন কেন্দ্ৰৰ নম্বৰ আৰু নাম :	ভোটগ্ৰহন কেন্দ্ৰৰ প্ৰকাৰ (পুৰুষ/মহিলা/সাধাৰণ)		সাধাৰণ																		
121 - বেলগুৰী পথাৰ ২নং প্ৰাথমিক বিদ্যালয়	খণ্ডৰ অন্তৰ্গত সহায়ক ভোটগ্ৰহন কেন্দ্ৰৰ সংখ্যা :		0																		
ভোটগ্ৰহন কেন্দ্ৰৰ ঠিকনা :	বেলগুৰী পথাৰ ২নং প্ৰাথমিক বিদ্যালয়, কোথালী নং ১, বেলগুৰী																				
4. ভোটাৰৰ সংখ্যা																					
আৰম্ভনি ক্ৰমিক নং	শেষ ক্ৰমিক নং	মুঠ ভোটাৰ																			
		পুৰুষ	মহিলা	৩য় লিঙ্গ	মুঠ																
1	935	424	473	0	897																

নিৰ্বাচক পঞ্জীয়ন বিষয়াৰ স্বাক্ষৰ

Nazri Naksha



Google Map View

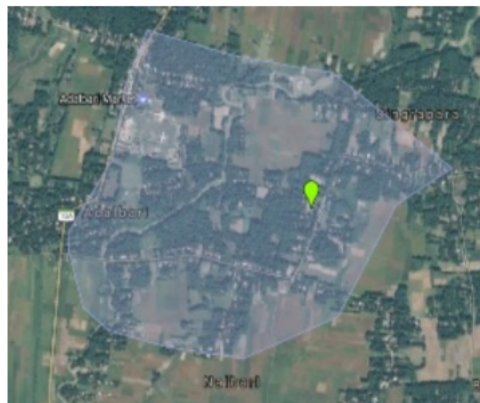

Polling Station Building Front View



ভোটগ্ৰহন কেন্দ্ৰৰ সন্মুখৰ দৃশ্য



Cad View

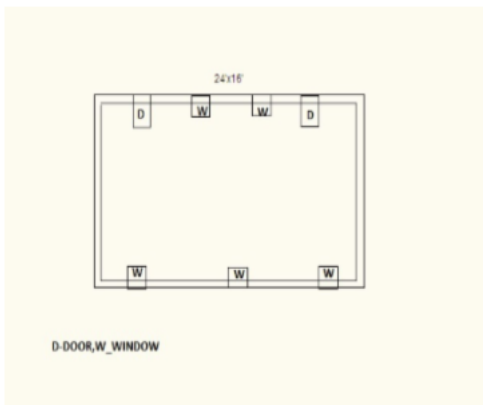

Key MAP View

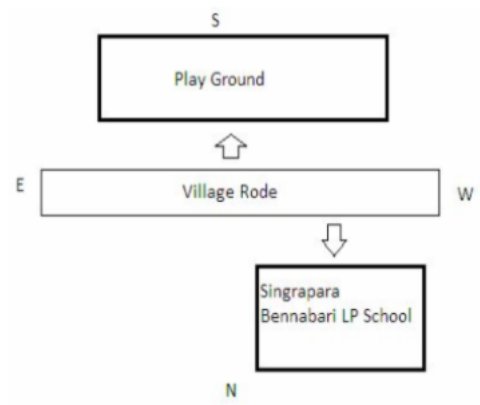



1 নাম : গংগা ৰাম বড়ো পিতাৰ নাম: বেংগা ৰাম বড়ো ঘৰ নং : 1 বয়স : 75 লিঙ্গ : পুৰুষ	CFM1544565 ফটো উপলব্ধ	2 নাম : জেমস সানে সিং বীৰ বড়ো পিতাৰ নাম: গংগা ৰাম বড়ো ঘৰ নং : 1 বয়স : 45 লিঙ্গ : পুৰুষ	CFM1544598 ফটো উপলব্ধ	3 নাম : অলকা দৈমাৰী স্বামীৰ নাম: জেমস সানে সিং বীৰ বড়ো ঘৰ নং : 1 বয়স : 45 লিঙ্গ : মহিলা	CFM1551593 ফটো উপলব্ধ
4 নাম : কৰ্ণ বড়ো পিতাৰ নাম: সন্ভা ৰাম বড়ো ঘৰ নং : 9 বয়স : 63 লিঙ্গ : পুৰুষ	CFM1544634 ফটো উপলব্ধ	5 নাম : উত্তৰা বোৰো স্বামীৰ নাম: কৰ্ন বোৰো ঘৰ নং : 9 বয়স : 57 লিঙ্গ : মহিলা	CFM1544645 ফটো উপলব্ধ	S 6 নাম : অনজালী বড়ো পিতাৰ নাম: কৰ্ণাৰাম বড়ো ঘৰ নং : 9 বয়স : 28 লিঙ্গ : মহিলা	CFM0076778 ফটো উপলব্ধ
7 নাম : অনচুমা বড়ো পিতাৰ নাম: কৰ্ণ বড়ো ঘৰ নং : 3 বয়স : 25 লিঙ্গ : পুৰুষ	CFM0542100 ফটো উপলব্ধ	E 8 নাম : লক্ষীৰাম বড়ো পিতাৰ নাম: শান্তিৰাম ঘৰ নং : 8 বয়স : 73 লিঙ্গ : পুৰুষ	CFM1544656 ফটো উপলব্ধ	9 নাম : মায়ালী বড়ো স্বামীৰ নাম: আলাৰাম বড়ো ঘৰ নং : 8 বয়স : 58 লিঙ্গ : মহিলা	CFM1544678 ফটো উপলব্ধ
10 নাম : হেমেন বড়ো পিতাৰ নাম: লক্ষ্মী বড়ো ঘৰ নং : 8 বয়স : 34 লিঙ্গ : পুৰুষ	CFM1544690 ফটো উপলব্ধ	# 11 নাম : দীপজ্যোতি বড়ো পিতাৰ নাম: লক্ষীৰাম বড়ো ঘৰ নং : 20 বয়স : 31 লিঙ্গ : পুৰুষ	CFM1551651 ফটো উপলব্ধ	12 নাম : মনজিত দাস পিতাৰ নাম: জিতেন্দ্ৰ নাথ দাস ঘৰ নং : 05 বয়স : 31 লিঙ্গ : পুৰুষ	DZN0177279 ফটো উপলব্ধ
13 নাম : আলাৰাম বড়ো পিতাৰ নাম: পুৰাৰাম বড়ো ঘৰ নং : 6 বয়স : 66 লিঙ্গ : পুৰুষ	CFM1544714 ফটো উপলব্ধ	14 নাম : দিপিকা বড়ো স্বামীৰ নাম: স্বংদৰ্ন বসুমতাৰী ঘৰ নং : 6 বয়স : 27 লিঙ্গ : মহিলা	CFM1544703 ফটো উপলব্ধ	15 নাম : ৰবি ৰামছিয়াৰী পিতাৰ নাম: বেঙা ঘৰ নং : 9 বয়স : 63 লিঙ্গ : পুৰুষ	CFM1544725 ফটো উপলব্ধ
16 নাম : খবাবী ৰামছিয়াৰী স্বামীৰ নাম: ৰবিৰাম ঘৰ নং : 9 বয়স : 53 লিঙ্গ : মহিলা	CFM1544736 ফটো উপলব্ধ	17 নাম : যীশু ৰামছিয়াৰী পিতাৰ নাম: ৰবি ৰাম ৰামছিয়াৰী ঘৰ নং : 9 বয়স : 35 লিঙ্গ : পুৰুষ	CFM1544747 ফটো উপলব্ধ	S2 18 নাম : চেৰালী ৰামছিয়াৰী পিতাৰ নাম: ৰবি ৰাম ৰামছিয়াৰী ঘৰ নং : 9 বয়স : 31 লিঙ্গ : মহিলা	CFM0119156 ফটো উপলব্ধ
S2 19 নাম : মুন ৰামছিয়াৰী পিতাৰ নাম: ৰবি ৰামছিয়াৰী ঘৰ নং : 9 বয়স : 27 লিঙ্গ : মহিলা	CFM0273888 ফটো উপলব্ধ	20 নাম : লক্ষেশ্বৰ ৰামছিয়াৰী পিতাৰ নাম: বেঙা ঘৰ নং : 8 বয়স : 63 লিঙ্গ : পুৰুষ	CFM1544769 ফটো উপলব্ধ	21 নাম : প্ৰদীপ কুমাৰ দত্ত পিতাৰ নাম: অজিত চন্দ্ৰ দত্ত ঘৰ নং : 08 বয়স : 59 লিঙ্গ : পুৰুষ	CFM1545193 ফটো উপলব্ধ
22 নাম : বনীমা ৰাশ্চিয়াৰী স্বামীৰ নাম: লক্ষেশ্বৰ ঘৰ নং : 8 বয়স : 53 লিঙ্গ : মহিলা	CFM1544770 ফটো উপলব্ধ	23 নাম : মলয়া দত্ত স্বামীৰ নাম: প্ৰদীপ কুমাৰ দত্ত ঘৰ নং : 08 বয়স : 48 লিঙ্গ : মহিলা	CFM1545206 ফটো উপলব্ধ	24 নাম : মামণি ৰাশ্চিয়াৰী পিতাৰ নাম: লক্ষেশ্বৰ ঘৰ নং : 8 বয়স : 38 লিঙ্গ : মহিলা	CFM1544758 ফটো উপলব্ধ
25 নাম : বিবিকা নাৰ্জাৰী স্বামীৰ নাম: দিপাজ্যোতি বড়ো ঘৰ নং : 08 বয়স : 31 লিঙ্গ : মহিলা	CFM1322411 ফটো উপলব্ধ	26 নাম : মুগাংকজ্যোতি দত্ত পিতাৰ নাম: প্ৰদীপ কুমাৰ দত্ত ঘৰ নং : 08 বয়স : 26 লিঙ্গ : পুৰুষ	CFM0482224 ফটো উপলব্ধ	27 নাম : বৰ্ণালী দত্ত পিতাৰ নাম: প্ৰদীপ কুমাৰ ঘৰ নং : 08 বয়স : 21 লিঙ্গ : মহিলা	UUI0056036 ফটো উপলব্ধ
28 নাম : ডিম্বেশ্বৰ ৰামছিয়াৰী পিতাৰ নাম: বেংগা ৰামছিয়াৰী ঘৰ নং : 9 বয়স : 63 লিঙ্গ : পুৰুষ	CFM1544781 ফটো উপলব্ধ	29 নাম : নিলিমা বালা ৰাশ্চিয়াৰী স্বামীৰ নাম: ডিম্বেশ্বৰ ঘৰ নং : 9 বয়স : 58 লিঙ্গ : মহিলা	CFM1544792 ফটো উপলব্ধ	30 নাম : ৰাজপুত্ৰ ৰামছিয়াৰী পিতাৰ নাম: ডিম্বেশ্বৰ ৰামছিয়াৰী ঘৰ নং : 9 বয়স : 45 লিঙ্গ : পুৰুষ	CFM1544805 ফটো উপলব্ধ



31 নাম : বাকেশ্বৰ বামচিয়াৰী পিতাৰ নাম: ডিম্বেশ্বৰ ঘৰ নং : ৯ বয়স : 37 লিঙ্গ : পুৰুষ	CFM1544816 ফটো উপলব্ধ	32 নাম : বৰ্ণালী বামচিয়াৰী পিতাৰ নাম: ডিম্বেশ্বৰ ঘৰ নং : ৯ বয়স : 34 লিঙ্গ : পুৰুষ	CFM1544827 ফটো উপলব্ধ	33 নাম : মনীশা বামচিয়াৰী পিতাৰ নাম: ৰবি বামচিয়াৰী ঘৰ নং : 9 বয়স : 26 লিঙ্গ : মহিলা	CFM0540021 ফটো উপলব্ধ
34 নাম : জাৰত বড়ো পিতাৰ নাম: বেঙী ঘৰ নং : ১০ বয়স : 74 লিঙ্গ : পুৰুষ	CFM1544838 ফটো উপলব্ধ	35 নাম : সূৰ্য্যকান্ত বড়ো পিতাৰ নাম: জাৰত ঘৰ নং : ১০ বয়স : 43 লিঙ্গ : পুৰুষ	CFM1544850 ফটো উপলব্ধ	36 নাম : প্ৰভা বড়ো স্বামীৰ নাম: সূৰ্য্যকান্ত বড়ো ঘৰ নং : ১০ বয়স : 40 লিঙ্গ : মহিলা	CFM1544861 ফটো উপলব্ধ
37 নাম : ফুংবিলী মোছাহাৰী স্বামীৰ নাম: গজেন্দ্ৰ বামচিয়াৰী ঘৰ নং : 10 বয়স : 20 লিঙ্গ : মহিলা	UUI0080390 ফটো উপলব্ধ	38 নাম : গজেন্দ্ৰ বামচিয়াৰী পিতাৰ নাম: প্ৰাঞ্জিত বামচিয়াৰী ঘৰ নং : 10 বয়স : 22 লিঙ্গ : পুৰুষ	CFM1306109 ফটো উপলব্ধ	39 নাম : মালবিকা বামচিয়াৰী পিতাৰ নাম: প্ৰানজিত বামচিয়াৰী ঘৰ নং : 10 আ বয়স : 19 লিঙ্গ : মহিলা	UUI0095695 ফটো উপলব্ধ
40 নাম : প্ৰানজীত বামচিয়াৰী পিতাৰ নাম: জাৰত ঘৰ নং : ১০ক বয়স : 45 লিঙ্গ : পুৰুষ	CFM1544872 ফটো উপলব্ধ	41 নাম : কসুমী বড়ো স্বামীৰ নাম: প্ৰাণজিত বড়ো ঘৰ নং : ১০ক বয়স : 40 লিঙ্গ : মহিলা	CFM1544883 ফটো উপলব্ধ	42 নাম : হেগে বামচিয়াৰী পিতাৰ নাম: সভাৰাম বড়ো ঘৰ নং : ১১ বয়স : 51 লিঙ্গ : পুৰুষ	CFM0007799 ফটো উপলব্ধ
43 নাম : সনি বামচিয়াৰী পিতাৰ নাম: খোবাবাম বামচিয়াৰী ঘৰ নং : ১১ বয়স : 45 লিঙ্গ : মহিলা	CFM1544907 ফটো উপলব্ধ	E 44 নাম : উত্তম বামচিয়াৰী মাতৃৰ নাম: জম্বী বামচিয়াৰী ঘৰ নং : ১১ বয়স : 41 লিঙ্গ : পুৰুষ	CFM1544918 ফটো উপলব্ধ	45 নাম : ৰহিলা বামচিয়াৰী স্বামীৰ নাম: উত্তম বামচিয়াৰী ঘৰ নং : ১১ বয়স : 39 লিঙ্গ : মহিলা	CFM1544929 ফটো উপলব্ধ
46 নাম : প্ৰবীন ব্ৰহ্ম পিতাৰ নাম: বিনন্দ ব্ৰহ্ম ঘৰ নং : ১১ বয়স : 29 লিঙ্গ : পুৰুষ	CFM0008326 ফটো উপলব্ধ	47 নাম : মনিৰ বামচিয়াৰী পিতাৰ নাম: উত্তম বামচিয়াৰী ঘৰ নং : 11 বয়স : 29 লিঙ্গ : পুৰুষ	CFM1199686 ফটো উপলব্ধ	48 নাম : সঞ্জীনা বামচিয়াৰী স্বামীৰ নাম: মনিৰ বামচিয়াৰী ঘৰ নং : ১১ বয়স : 26 লিঙ্গ : মহিলা	CFM0272641 ফটো উপলব্ধ
49 নাম : ৰবিনন বামচিয়াৰী পিতাৰ নাম: উত্তম বামচিয়াৰী ঘৰ নং : 11 বয়স : 23 লিঙ্গ : পুৰুষ	CFM1133750 ফটো উপলব্ধ	50 নাম : বিলাইশ্ৰী বড়ো স্বামীৰ নাম: চন্দ্ৰকান্ত ঘৰ নং : ১২ বয়স : 58 লিঙ্গ : মহিলা	CFM1544930 ফটো উপলব্ধ	51 নাম : মিল্ট সিং বড়ো পিতাৰ নাম: চন্দ্ৰ কান্ত বড়ো ঘৰ নং : ১২ বয়স : 47 লিঙ্গ : পুৰুষ	CFM0272856 ফটো উপলব্ধ
52 নাম : ললিতা বড়ো স্বামীৰ নাম: লুইচ বড়ো ঘৰ নং : ১২ বয়স : 45 লিঙ্গ : মহিলা	CFM0013979 ফটো উপলব্ধ	53 নাম : বোনজীত বড়ো পিতাৰ নাম: চন্দ্ৰকান্ত ঘৰ নং : ১২ বয়স : 43 লিঙ্গ : পুৰুষ	CFM1544952 ফটো উপলব্ধ	54 নাম : চুখশ্ৰী বড়ো স্বামীৰ নাম: বোনজীত বড়ো ঘৰ নং : ১২ বয়স : 42 লিঙ্গ : মহিলা	CFM1552029 ফটো উপলব্ধ
55 নাম : লুইচ বড়ো পিতাৰ নাম: চন্দ্ৰকান্ত ঘৰ নং : ১২ বয়স : 41 লিঙ্গ : পুৰুষ	CFM1544963 ফটো উপলব্ধ	56 নাম : গনেশ বড়ো পিতাৰ নাম: চন্দ্ৰকান্ত ঘৰ নং : ১২ বয়স : 36 লিঙ্গ : পুৰুষ	CFM1544974 ফটো উপলব্ধ	57 নাম : ধনঞ্জয় বৰো পিতাৰ নাম: বোনজীত বৰো ঘৰ নং : 12 বয়স : 19 লিঙ্গ : পুৰুষ	UUI0129775 ফটো উপলব্ধ
58 নাম : পৰেশ বামচিয়াৰী পিতাৰ নাম: বিষ্টি ঘৰ নং : ১৩ বয়স : 43 লিঙ্গ : পুৰুষ	CFM1545002 ফটো উপলব্ধ	59 নাম : ইন্দিৰা বামচিয়াৰী স্বামীৰ নাম: পৰেশ বামচিয়াৰী ঘৰ নং : ১৩ বয়স : 38 লিঙ্গ : মহিলা	CFM1545013 ফটো উপলব্ধ	60 নাম : দিগন্ত বামচিয়াৰী পিতাৰ নাম: পৰেশ বামচিয়াৰী ঘৰ নং : 13 বয়স : 22 লিঙ্গ : পুৰুষ	CFM1244268 ফটো উপলব্ধ



61 নাম : সোনিয়া ৰামচিয়াৰী পিতাৰ নাম: পৰেশ ঘৰ নং : 13 বয়স : 22 লিঙ্গ : মহিলা	UU10051482 ফটো উপলব্ধ	62 নাম : হেমলতা হালৈ স্বামীৰ নাম: দয়াল হালৈ ঘৰ নং : 14 বয়স : 53 লিঙ্গ : মহিলা	CFM0541201 ফটো উপলব্ধ	63 নাম : জনক ৰামছিয়াৰী পিতাৰ নাম: বিষ্ণু ৰামছিয়াৰী ঘৰ নং : 18 বয়স : 47 লিঙ্গ : পুৰুষ	CFM1545024 ফটো উপলব্ধ
64 নাম : চাপা ৰামছিয়াৰী স্বামীৰ নাম: জনক ৰামছিয়াৰী ঘৰ নং : 18 বয়স : 43 লিঙ্গ : মহিলা	CFM1545035 ফটো উপলব্ধ	65 নাম : দুৰ্গেশ্বৰ ৰামচিয়াৰী পিতাৰ নাম: জনক ৰামছিয়াৰী ঘৰ নং : 18 বয়স : 35 লিঙ্গ : পুৰুষ	CFM1545046 ফটো উপলব্ধ	66 নাম : শৰত ৰাম্শিআৰী পিতাৰ নাম: জনক ৰাম্শিআৰী ঘৰ নং : 14 বয়স : 28 লিঙ্গ : পুৰুষ	CFM0542084 ফটো উপলব্ধ
67 নাম : ৰৈসুমৈ বসুমতাৰী স্বামীৰ নাম: ধুবংশৰ ৰামচিয়াৰী ঘৰ নং : 26 বয়স : 26 লিঙ্গ : মহিলা	CFM0368720 ফটো উপলব্ধ	E 68 নাম : চাবাৰী নাৰ্জাৰী স্বামীৰ নাম: চেণীৰাম ঘৰ নং : 18 বয়স : 78 লিঙ্গ : মহিলা	CFM1545057 ফটো উপলব্ধ	69 নাম : জয়ন্তী নাৰ্জাৰী মাতৃৰ নাম: খবাৰী নাৰ্জাৰী ঘৰ নং : 15 বয়স : 45 লিঙ্গ : মহিলা	CFM1545068 ফটো উপলব্ধ
70 নাম : দৈবকী বসুমতাৰী স্বামীৰ নাম: অঞ্জলি বসুমতাৰী ঘৰ নং : 15 বয়স : 44 লিঙ্গ : মহিলা	CFM1164466 ফটো উপলব্ধ	S2 71 নাম : সাবিত্ৰী নাৰ্জাৰী মাতৃৰ নাম: খবাৰী নাৰ্জাৰী ঘৰ নং : 15 বয়স : 43 লিঙ্গ : মহিলা	CFM1545079 ফটো উপলব্ধ	72 নাম : বাবুল নাৰ্জাৰী মাতৃৰ নাম: খবাৰী নাৰ্জাৰী ঘৰ নং : 15 বয়স : 39 লিঙ্গ : পুৰুষ	CFM1545080 ফটো উপলব্ধ
E 73 নাম : গনেশ বসুমতাৰী পিতাৰ নাম: অঞ্জলি বসুমতাৰী ঘৰ নং : 15 বয়স : 24 লিঙ্গ : পুৰুষ	CFM1164532 ফটো উপলব্ধ	74 নাম : বিজয় নাৰ্জাৰী পিতাৰ নাম: চেণীৰাম ঘৰ নং : 16 বয়স : 63 লিঙ্গ : পুৰুষ	CFM1545091 ফটো উপলব্ধ	75 নাম : ৰোহিনী নাৰ্জাৰী স্বামীৰ নাম: বিজয় ঘৰ নং : 16 বয়স : 53 লিঙ্গ : মহিলা	CFM1545104 ফটো উপলব্ধ
S2 76 নাম : হেমা নাৰ্জাৰী পিতাৰ নাম: বিজয় ঘৰ নং : 16 বয়স : 34 লিঙ্গ : মহিলা	CFM1545115 ফটো উপলব্ধ	77 নাম : সুনিতা নাৰ্জাৰী পিতাৰ নাম: বিজয় নাৰ্জাৰী ঘৰ নং : 16 বয়স : 33 লিঙ্গ : মহিলা	CFM1551924 ফটো উপলব্ধ	S2 78 নাম : প্ৰিয়া বসুমতাৰী স্বামীৰ নাম: ধৰ্মেশ্বৰ বসুমতাৰী ঘৰ নং : 16 বয়স : 30 লিঙ্গ : মহিলা	CFM0264671 ফটো উপলব্ধ
79 নাম : ধৰমশ্ৰী নাৰ্জাৰী স্বামীৰ নাম: বন্ধুৰাম ঘৰ নং : 19 বয়স : 58 লিঙ্গ : মহিলা	CFM1545148 ফটো উপলব্ধ	E 80 নাম : চমেশ নাৰ্জাৰী পিতাৰ নাম: বন্ধুৰাম ঘৰ নং : 19 বয়স : 40 লিঙ্গ : পুৰুষ	CFM1545159 ফটো উপলব্ধ	81 নাম : জয়া চৌধুৰী স্বামীৰ নাম: হেমেন ডেকা ঘৰ নং : 19 বয়স : 35 লিঙ্গ : মহিলা	HBP9444842 ফটো উপলব্ধ
82 নাম : মিন দত্ত স্বামীৰ নাম: ৰমাকান্ত ঘৰ নং : 18 বয়স : 53 লিঙ্গ : মহিলা	CFM1545171 ফটো উপলব্ধ	83 নাম : পূৰ্ণিমা হাতীমুৰীয়া দত্ত স্বামীৰ নাম: অৰূপ দত্ত ঘৰ নং : 18 বয়স : 36 লিঙ্গ : মহিলা	UU10003822 ফটো উপলব্ধ	84 নাম : সঞ্জয় দত্ত পিতাৰ নাম: ৰমা দত্ত ঘৰ নং : 18 বয়স : 31 লিঙ্গ : পুৰুষ	CFM1552201 ফটো উপলব্ধ
85 নাম : অংকিতা দত্ত পিতাৰ নাম: প্ৰদীপ দত্ত ঘৰ নং : 19 বয়স : 19 লিঙ্গ : মহিলা	UU10110387 ফটো উপলব্ধ	86 নাম : ডালিমী তহবিলদাৰ স্বামীৰ নাম: বিপুল কলিতা ঘৰ নং : 20 বয়স : 43 লিঙ্গ : মহিলা	CGJ0055806 ফটো উপলব্ধ	87 নাম : নয়ন কলিতা পিতাৰ নাম: বিপুল কলিতা ঘৰ নং : 20 বয়স : 19 লিঙ্গ : পুৰুষ	UU10085704 ফটো উপলব্ধ
88 নাম : অতুল দত্ত পিতাৰ নাম: যজ্ঞ ঘৰ নং : 21 বয়স : 63 লিঙ্গ : পুৰুষ	CFM1545217 ফটো উপলব্ধ	89 নাম : মিন দত্ত স্বামীৰ নাম: অতুল ঘৰ নং : 21 বয়স : 53 লিঙ্গ : মহিলা	CFM1545228 ফটো উপলব্ধ	90 নাম : মুনাল দত্ত পিতাৰ নাম: অতুল ঘৰ নং : 21 বয়স : 38 লিঙ্গ : পুৰুষ	CFM1545239 ফটো উপলব্ধ



91 নাম : কংকনা দত্ত স্বামীৰ নাম: মুনাল ঘৰ নং : ২১ বয়স : 37 লিঙ্গ : মহিলা	CFM1545251 ফটো উপলব্ধ	92 নাম : অৰূপ দত্ত মাতৃৰ নাম: মীনু ঘৰ নং : ২১ বয়স : 36 লিঙ্গ : পুৰুষ	CFM1545240 ফটো উপলব্ধ	93 নাম : অপূৰ্ব দত্ত পিতাৰ নাম: গজেন্দ্ৰ ঘৰ নং : ২২ বয়স : 54 লিঙ্গ : পুৰুষ	CFM1545284 ফটো উপলব্ধ
94 নাম : দিপালী দত্ত স্বামীৰ নাম: অপূৰ্ব ঘৰ নং : ২২ বয়স : 51 লিঙ্গ : মহিলা	CFM1545295 ফটো উপলব্ধ	S2 95 নাম : মণিকা স্বৰ্গীয়াৰী পিতাৰ নাম: বিষ্ণু স্বৰ্গীয়াৰী ঘৰ নং : 22 বয়স : 25 লিঙ্গ : মহিলা	CFM0263509 ফটো উপলব্ধ	96 নাম : অজন্তা দত্ত পিতাৰ নাম: অপূৰ্ব দত্ত ঘৰ নং : ২২ বয়স : 23 লিঙ্গ : মহিলা	CFM0420240 ফটো উপলব্ধ
97 নাম : হিমালী গোস্বামী পিতাৰ নাম: কুমুদ ঘৰ নং : ২৩ বয়স : 53 লিঙ্গ : মহিলা	CFM1545353 ফটো উপলব্ধ	98 নাম : তপন গোস্বামী পিতাৰ নাম: কুমুদ ঘৰ নং : ২৩ বয়স : 50 লিঙ্গ : পুৰুষ	CFM1545386 ফটো উপলব্ধ	99 নাম : ধৰিত্ৰী গোস্বামী স্বামীৰ নাম: তপন গোস্বামী ঘৰ নং : ২৩ বয়স : 44 লিঙ্গ : মহিলা	CFM1545411 ফটো উপলব্ধ
100 নাম : সানগিৰি ব্ৰহ্ম পিতাৰ নাম: ৰূপন ব্ৰহ্ম ঘৰ নং : 23 বয়স : 24 লিঙ্গ : পুৰুষ	CFM0431734 ফটো উপলব্ধ	101 নাম : বনি ৰাজ ব্ৰহ্ম পিতাৰ নাম: ৰূপন ব্ৰহ্ম ঘৰ নং : 23 বয়স : 19 লিঙ্গ : পুৰুষ	UUI0151142 ফটো উপলব্ধ	102 নাম : সতীশ চন্দ্ৰ তালুকদাৰ মাতৃৰ নাম: মহেশ্বৰী তালুকদাৰ ঘৰ নং : ২৪ বয়স : 62 লিঙ্গ : পুৰুষ	CFM1545444 ফটো উপলব্ধ
103 নাম : নিৰদা চৌধুৰি তালুকদাৰ স্বামীৰ নাম: বাণীকান্ত তালুকদাৰ ঘৰ নং : ২৪ বয়স : 62 লিঙ্গ : মহিলা	CFM1545433 ফটো উপলব্ধ	104 নাম : অতুল চন্দ্ৰ তালুকদাৰ মাতৃৰ নাম: মহেশ্বৰী তালুকদাৰ ঘৰ নং : ২৪ বয়স : 54 লিঙ্গ : পুৰুষ	CFM1545499 ফটো উপলব্ধ	E 105 নাম : গগন তালুকদাৰ পিতাৰ নাম: বৰ্ণা ৰাম তালুকদাৰ ঘৰ নং : ২৪ বয়স : 53 লিঙ্গ : পুৰুষ	CFM1545477 ফটো উপলব্ধ
106 নাম : শ্ৰেণী ডেকা স্বামীৰ নাম: অতুল চন্দ্ৰ তালুকদাৰ ঘৰ নং : ২৪ বয়স : 52 লিঙ্গ : মহিলা	CFM1545524 ফটো উপলব্ধ	107 নাম : বিনীতা ডেকা স্বামীৰ নাম: বিপুল চন্দ্ৰ তালুকদাৰ ঘৰ নং : ২৪ বয়স : 44 লিঙ্গ : মহিলা	CFM1545466 ফটো উপলব্ধ	108 নাম : কৃষ্ণকান্ত তালুকদাৰ মাতৃৰ নাম: মহেশ্বৰী তালুকদাৰ ঘৰ নং : ২৪ বয়স : 42 লিঙ্গ : পুৰুষ	CFM1545513 ফটো উপলব্ধ
109 নাম : পিংকি তালুকদাৰ স্বামীৰ নাম: গগন তালুকদাৰ ঘৰ নং : ২৪ বয়স : 40 লিঙ্গ : মহিলা	CFM1545488 ফটো উপলব্ধ	110 নাম : অৰবিন্দ ডেকা পিতাৰ নাম: ভোলা ঘৰ নং : ২৫ বয়স : 73 লিঙ্গ : পুৰুষ	CFM1545546 ফটো উপলব্ধ	111 নাম : দিপালী ডেকা স্বামীৰ নাম: অৰবিন্দ ঘৰ নং : ২৫ বয়স : 60 লিঙ্গ : মহিলা	CFM1545557 ফটো উপলব্ধ
112 নাম : হিতেন ডেকা পিতাৰ নাম: অৰবিন্দ ঘৰ নং : ২৫ বয়স : 40 লিঙ্গ : পুৰুষ	CFM1545568 ফটো উপলব্ধ	113 নাম : গীতাজুলি ডেকা স্বামীৰ নাম: হিতেন ডেকা ঘৰ নং : ২৫ বয়স : 40 লিঙ্গ : মহিলা	CFM1552187 ফটো উপলব্ধ	114 নাম : হেমেন ডেকা পিতাৰ নাম: অৰবিন্দ ঘৰ নং : ২৫ বয়স : 37 লিঙ্গ : পুৰুষ	CFM1545579 ফটো উপলব্ধ
115 নাম : লিলি ডেকা স্বামীৰ নাম: মদন ঘৰ নং : ২৬ বয়স : 67 লিঙ্গ : মহিলা	CFM1545591 ফটো উপলব্ধ	116 নাম : হেমন্ত ডেকা পিতাৰ নাম: মদন ঘৰ নং : ২৬ বয়স : 46 লিঙ্গ : পুৰুষ	CFM1545604 ফটো উপলব্ধ	117 নাম : নীভাসিতা ডেকা স্বামীৰ নাম: হেমন্ত ডেকা ঘৰ নং : ২৬ বয়স : 40 লিঙ্গ : মহিলা	CFM1545626 ফটো উপলব্ধ
118 নাম : মহেন্দ্ৰ নাথ দাস পিতাৰ নাম: ঘনশ্যাম ঘৰ নং : ২৭ বয়স : 81 লিঙ্গ : পুৰুষ	CFM1545637 ফটো উপলব্ধ	119 নাম : হৰমায়া দাস স্বামীৰ নাম: মহেন্দ্ৰ ঘৰ নং : ২৭ বয়স : 73 লিঙ্গ : মহিলা	CFM1545648 ফটো উপলব্ধ	#2 120 নাম : জুৰি দাস স্বামীৰ নাম: কাৰ্তিক দাস ঘৰ নং : ২৭ বয়স : 53 লিঙ্গ : মহিলা	CFM1545660 ফটো উপলব্ধ



121	CFM1545659	ফটো উপলব্ধ	নাম : কাৰ্তিক দাস পিতাৰ নাম: মহেন্দ্ৰ ঘৰ নং : ২৭ বয়স : 51 লিঙ্গ : পুৰুষ	122	CFM1545671	ফটো উপলব্ধ	নাম : অশ্বিনী কুমাৰ দাস পিতাৰ নাম: মহেন্দ্ৰ ঘৰ নং : ২৭ বয়স : 45 লিঙ্গ : পুৰুষ	123	CFM1322775	ফটো উপলব্ধ	নাম : কৃষ্ণমণি ডেকা স্বামীৰ নাম: অশ্বিনী দাস ঘৰ নং : ২৭ বয়স : 35 লিঙ্গ : মহিলা
124	CFM1545739	ফটো উপলব্ধ	নাম : বসন্ত তালুকদাৰ পিতাৰ নাম: গৌৰী ঘৰ নং : ২৮ বয়স : 66 লিঙ্গ : পুৰুষ	125	CFM1545751	ফটো উপলব্ধ	নাম : ভূপেন তালুকদাৰ পিতাৰ নাম: গৌৰী কান্ত তালুকদাৰ ঘৰ নং : ২৮ বয়স : 59 লিঙ্গ : পুৰুষ	126	CFM1545740	ফটো উপলব্ধ	নাম : অনপমা তালুকদাৰ স্বামীৰ নাম: বসন্ত ঘৰ নং : ২৮ বয়স : 58 লিঙ্গ : মহিলা
127	CFM1545762	ফটো উপলব্ধ	নাম : প্ৰনীতা তালুকদাৰ স্বামীৰ নাম: ভূপেন ঘৰ নং : ২৮ বয়স : 52 লিঙ্গ : মহিলা	128	CFM1545784	ফটো উপলব্ধ	নাম : নিলীমা তালুকদাৰ পিতাৰ নাম: গৌৰী ঘৰ নং : ২৮ বয়স : 48 লিঙ্গ : মহিলা	129	CFM1545773	ফটো উপলব্ধ	নাম : বিনোদ তালুকদাৰ পিতাৰ নাম: গৌৰী ঘৰ নং : ২৮ বয়স : 44 লিঙ্গ : পুৰুষ
130	CFM1907455	ফটো উপলব্ধ	নাম : নয়নমণী তালুকদাৰ স্বামীৰ নাম: বিনোদ তালুকদাৰ ঘৰ নং : ২৮ বয়স : 37 লিঙ্গ : মহিলা	131	UUI0055103	ফটো উপলব্ধ	নাম : জোনালী তালুকদাৰ স্বামীৰ নাম: প্ৰশান্ত তালুকদাৰ ঘৰ নং : ২৮ বয়স : 35 লিঙ্গ : মহিলা	132	CFM1545808	ফটো উপলব্ধ	নাম : প্ৰশান্ত তালুকদাৰ পিতাৰ নাম: বসন্ত ঘৰ নং : ২৮ বয়স : 33 লিঙ্গ : পুৰুষ
133	CFM1907488	ফটো উপলব্ধ	নাম : বৰ্ণালী তালুকদাৰ পিতাৰ নাম: বসন্ত তালুকদাৰ ঘৰ নং : ২৮ বয়স : 31 লিঙ্গ : মহিলা	134	CFM1907422	ফটো উপলব্ধ	নাম : বীতপৰ্ণা তালুকদাৰ পিতাৰ নাম: ভূপেন তালুকদাৰ ঘৰ নং : ২৮ বয়স : 30 লিঙ্গ : মহিলা	135	CFM0375527	ফটো উপলব্ধ	নাম : কম্পজিৎ তালুকদাৰ পিতাৰ নাম: বসন্ত তালুকদাৰ ঘৰ নং : ২৮ বয়স : 27 লিঙ্গ : পুৰুষ
136	CFM0272179	ফটো উপলব্ধ	নাম : প্ৰানজিৎ তালুকদাৰ পিতাৰ নাম: ভূপেন তালুকদাৰ ঘৰ নং : ২৮ বয়স : 26 লিঙ্গ : পুৰুষ	137	CFM1545819	ফটো উপলব্ধ	নাম : শান্তি ৰাভা পিতাৰ নাম: কেত্ৰা ঘৰ নং : ২৯ বয়স : 68 লিঙ্গ : পুৰুষ	138	CFM1545842	ফটো উপলব্ধ	নাম : বকুল ৰাভা পিতাৰ নাম: শান্তি ঘৰ নং : ২৯ বয়স : 40 লিঙ্গ : পুৰুষ
139	CFM1545853	ফটো উপলব্ধ	নাম : গোলক ৰাভা পিতাৰ নাম: শান্তি ঘৰ নং : ২৯ বয়স : 38 লিঙ্গ : পুৰুষ	140	CFM0415125	ফটো উপলব্ধ	নাম : নিৰ ৰাভা স্বামীৰ নাম: বকুল ৰাভা ঘৰ নং : ২৯ বয়স : 38 লিঙ্গ : মহিলা	141	CFM1552438	ফটো উপলব্ধ	নাম : চন্দন ৰাভা পিতাৰ নাম: শান্তি ৰাভা ঘৰ নং : ২৯ বয়স : 36 লিঙ্গ : পুৰুষ
142	CFM1552427	ফটো উপলব্ধ	নাম : বৰ্জনী ৰাভা পিতাৰ নাম: শান্তি ৰাভা ঘৰ নং : ২৯ বয়স : 33 লিঙ্গ : পুৰুষ	143	CFM1551913	ফটো উপলব্ধ	নাম : সংগীতা ৰাভা স্বামীৰ নাম: গোলক ৰাভা ঘৰ নং : ২৯ বয়স : 32 লিঙ্গ : মহিলা	144	CFM0540039	ফটো উপলব্ধ	নাম : বিজমণি ৰাভা স্বামীৰ নাম: চন্দন ৰাভা ঘৰ নং : ২৯ বয়স : 27 লিঙ্গ : মহিলা
145	CFM1545897	ফটো উপলব্ধ	নাম : জ্যোতিষ ডেকা পিতাৰ নাম: ৰমেশ ঘৰ নং : ৩০ বয়স : 48 লিঙ্গ : মহিলা	146	CFM1545900	ফটো উপলব্ধ	নাম : অনিমা ডেকা স্বামীৰ নাম: জ্যোতিষ ডেকা ঘৰ নং : ৩০ বয়স : 43 লিঙ্গ : মহিলা	147	CFM1545944	ফটো উপলব্ধ	নাম : মীচিমা ডেকা স্বামীৰ নাম: পুলক ডেকা ঘৰ নং : ৩০ বয়স : 40 লিঙ্গ : মহিলা
148	CFM0279505	ফটো উপলব্ধ	নাম : ৰাকেশ ডেকা পিতাৰ নাম: জ্যোতিষ ডেকা ঘৰ নং : ৩০ বয়স : 25 লিঙ্গ : পুৰুষ	149	CFM1262658	ফটো উপলব্ধ	নাম : বৰসা ডেকা পিতাৰ নাম: জ্যোতিষ ডেকা ঘৰ নং : ৩০ বয়স : 22 লিঙ্গ : মহিলা	150	UUI0064592	ফটো উপলব্ধ	নাম : আদিত্য ডেকা পিতাৰ নাম: পুলক ঘৰ নং : ৩০ বয়স : 20 লিঙ্গ : পুৰুষ



151 নাম : সুভাষ বৰগয়াৰী পিতাৰ নাম: ময়কান্ত ঘৰ নং : ৩২ বয়স : 58 লিঙ্গ : পুৰুষ	CFM1545955 ফটো উপলব্ধ	152 নাম : দীপিকা বৰ্গয়াৰী স্বামীৰ নাম: সুভাষ বৰ্গয়াৰী ঘৰ নং : ৩২ বয়স : 53 লিঙ্গ : মহিলা	CFM1545966 ফটো উপলব্ধ	153 নাম : ৰুপন ব্ৰহ্ম পিতাৰ নাম: হাজাৰ সিং ব্ৰহ্ম ঘৰ নং : ৩২ক বয়স : 57 লিঙ্গ : পুৰুষ	CFM1545999 ফটো উপলব্ধ
154 নাম : সৰলা ব্ৰহ্ম স্বামীৰ নাম: ৰুপম ব্ৰহ্ম ঘৰ নং : ৩২ক বয়স : 46 লিঙ্গ : মহিলা	CFM1546005 ফটো উপলব্ধ	155 নাম : সিৰচৰন ব্ৰহ্ম পিতাৰ নাম: গনেশ ব্ৰহ্ম ঘৰ নং : ৩৪ বয়স : 57 লিঙ্গ : পুৰুষ	CFM1546038 ফটো উপলব্ধ	156 নাম : সৰোজনী ব্ৰহ্ম স্বামীৰ নাম: সুকুমাৰ ঘৰ নং : ৩৪ বয়স : 50 লিঙ্গ : মহিলা	CFM1546027 ফটো উপলব্ধ
157 নাম : লতিমা ব্ৰহ্ম স্বামীৰ নাম: শিৰচৰণ ব্ৰহ্ম ঘৰ নং : ৩৪ বয়স : 46 লিঙ্গ : মহিলা	CFM1546049 ফটো উপলব্ধ	158 নাম : দুলমণি বসুমতাৰী স্বামীৰ নাম: কিংকৰ বসুমতাৰী ঘৰ নং : 34 বয়স : 34 লিঙ্গ : মহিলা	CFM0537001 ফটো উপলব্ধ	159 নাম : কিংকৰ ব্ৰহ্ম মাতৃৰ নাম: সৰোজনী ব্ৰহ্ম ঘৰ নং : ৩৪ বয়স : 32 লিঙ্গ : পুৰুষ	CFM1552369 ফটো উপলব্ধ
160 নাম : নিজেম ব্ৰহ্ম পিতাৰ নাম: বিশ্বজিৎ ব্ৰহ্ম ঘৰ নং : ৩৪ বয়স : 30 লিঙ্গ : পুৰুষ	CFM1907740 ফটো উপলব্ধ	161 নাম : দৈমুল ব্ৰহ্ম পিতাৰ নাম: সিৰচৰন ব্ৰহ্ম ঘৰ নং : ৩৪ বয়স : 27 লিঙ্গ : পুৰুষ	CFM0283283 ফটো উপলব্ধ	162 নাম : চংদান ব্ৰহ্ম মাতৃৰ নাম: সৰজনী ব্ৰহ্ম ঘৰ নং : 34 বয়স : 27 লিঙ্গ : পুৰুষ	UUI0067934 ফটো উপলব্ধ
163 নাম : দাৰগাফ ব্ৰহ্ম পিতাৰ নাম: বিশ্বনাথ ব্ৰহ্ম ঘৰ নং : 34এ বয়স : 24 লিঙ্গ : পুৰুষ	CFM7160583 ফটো উপলব্ধ	164 নাম : বিশ্বনাথ ব্ৰহ্ম মাতৃৰ নাম: ফুলেশ্বৰী ঘৰ নং : ৩৪ক বয়স : 52 লিঙ্গ : পুৰুষ	CFM1546050 ফটো উপলব্ধ	165 নাম : নমিতা ব্ৰহ্ম স্বামীৰ নাম: বিশ্বনাথ ঘৰ নং : ৩৪ক বয়স : 46 লিঙ্গ : মহিলা	CFM1546061 ফটো উপলব্ধ
166 নাম : দুৰ্গাশ্ৰী ব্ৰহ্ম পিতাৰ নাম: হাজাৰসিং ঘৰ নং : ৩৫ বয়স : 58 লিঙ্গ : মহিলা	CFM1546094 ফটো উপলব্ধ	167 নাম : নগেন ব্ৰহ্ম পিতাৰ নাম: হাজাৰসিং ঘৰ নং : ৩৫ বয়স : 48 লিঙ্গ : পুৰুষ	CFM1546072 ফটো উপলব্ধ	168 নাম : আমলী ব্ৰহ্ম স্বামীৰ নাম: নগেন ঘৰ নং : ৩৫ বয়স : 44 লিঙ্গ : মহিলা	CFM1546083 ফটো উপলব্ধ
169 নাম : মুকল ব্ৰহ্ম পিতাৰ নাম: নগেন ব্ৰহ্ম ঘৰ নং : ৩৫ বয়স : 25 লিঙ্গ : পুৰুষ	CFM0293258 ফটো উপলব্ধ	170 নাম : ববিতা ব্ৰহ্ম পিতাৰ নাম: নগেন ব্ৰহ্ম ঘৰ নং : 35 বয়স : 22 লিঙ্গ : মহিলা	UUI0097956 ফটো উপলব্ধ	171 নাম : অনিল গয়াৰী পিতাৰ নাম: অমৰেন্দ্ৰ ঘৰ নং : ৩৬ বয়স : 52 লিঙ্গ : পুৰুষ	CFM1546107 ফটো উপলব্ধ
172 নাম : জানকী গয়াৰী স্বামীৰ নাম: অনিল ঘৰ নং : ৩৬ বয়স : 48 লিঙ্গ : মহিলা	CFM1546118 ফটো উপলব্ধ	173 নাম : বিৰাজ গয়াৰী পিতাৰ নাম: অনীল গয়াৰী ঘৰ নং : 36 বয়স : 27 লিঙ্গ : পুৰুষ	CFM0539916 ফটো উপলব্ধ	174 নাম : প্ৰাঞ্জল গয়াৰী পিতাৰ নাম: অনীল গয়াৰী ঘৰ নং : 36 বয়স : 27 লিঙ্গ : পুৰুষ	CFM1153048 ফটো উপলব্ধ
175 নাম : টোমাসী গয়াৰী স্বামীৰ নাম: প্ৰাঞ্জল গয়াৰী ঘৰ নং : 36 বয়স : 26 লিঙ্গ : মহিলা	CFM0537068 ফটো উপলব্ধ	176 নাম : কঙ্গাঙ্গ গয়াৰী পিতাৰ নাম: সোনেল গয়াৰী ঘৰ নং : 36 বয়স : 23 লিঙ্গ : পুৰুষ	CFM0434407 ফটো উপলব্ধ	177 নাম : চনেল গয়াৰী পিতাৰ নাম: অমৰেন্দ্ৰ ঘৰ নং : ৩৬ক বয়স : 50 লিঙ্গ : পুৰুষ	CFM1546129 ফটো উপলব্ধ
178 নাম : বুধবাৰী গয়াৰী স্বামীৰ নাম: চনেল গয়াৰী ঘৰ নং : ৩৬ক বয়স : 46 লিঙ্গ : মহিলা	CFM1546130 ফটো উপলব্ধ	179 নাম : জয়ৰাম গয়াৰী পিতাৰ নাম: অমৰেন্দ্ৰ ঘৰ নং : ৩৭ বয়স : 56 লিঙ্গ : পুৰুষ	CFM1546141 ফটো উপলব্ধ	180 নাম : কামিনী গয়াৰী স্বামীৰ নাম: জয়ৰাম গয়াৰী ঘৰ নং : ৩৭ বয়স : 53 লিঙ্গ : মহিলা	CFM0415075 ফটো উপলব্ধ



181 নাম : বিৰদাও গয়াৰী পিতাৰ নাম: জয়ৰাম গয়াৰী ঘৰ নং : ৩৭ বয়স : 37 লিঙ্গ : পুৰুষ	CFM1551582 ফটো উপলব্ধ	182 নাম : কমল গয়াৰী পিতাৰ নাম: জয়ৰাম গয়াৰী ঘৰ নং : ৩৭ বয়স : 34 লিঙ্গ : পুৰুষ	CFM1552347 ফটো উপলব্ধ	183 নাম : শ্ৰেণী গয়াৰী স্বামীৰ নাম: বিৰদাও গয়াৰী ঘৰ নং : ৩৭ বয়স : 33 লিঙ্গ : মহিলা	CFM1551606 ফটো উপলব্ধ
184 নাম : সুডেম গয়াৰী স্বামীৰ নাম: থিৰেন গয়াৰী ঘৰ নং : ৩৭ বয়স : 31 লিঙ্গ : মহিলা	CFM1907524 ফটো উপলব্ধ	185 নাম : কিৰেন গয়াৰী পিতাৰ নাম: জয়ৰাম গয়াৰী ঘৰ নং : ৩৭ বয়স : 31 লিঙ্গ : পুৰুষ	CFM1551639 ফটো উপলব্ধ	186 নাম : বিমিলা গয়াৰী স্বামীৰ নাম: কমল গয়াৰী ঘৰ নং : ৩৭ বয়স : 28 লিঙ্গ : মহিলা	CFM0273730 ফটো উপলব্ধ
187 নাম : মোনেল গয়াৰী পিতাৰ নাম: অমীৰদ্রো গয়াৰী ঘৰ নং : ৩৮ বয়স : 46 লিঙ্গ : পুৰুষ	CFM1546185 ফটো উপলব্ধ	188 নাম : চৰ্নলতা গয়াৰী স্বামীৰ নাম: মলেন গয়াৰী ঘৰ নং : ৩৮ বয়স : 42 লিঙ্গ : মহিলা	CFM1907228 ফটো উপলব্ধ	# 189 নাম : খাওবী মুছাহাৰী স্বামীৰ নাম: অক্ৰোৰাম ঘৰ নং : ৩৯ বয়স : 71 লিঙ্গ : মহিলা	CFM1546196 ফটো উপলব্ধ
190 নাম : অনীতা ব্ৰহ্ম স্বামীৰ নাম: আলাখো ব্ৰহ্ম ঘৰ নং : ৩৯ বয়স : 38 লিঙ্গ : মহিলা	CFM1907477 ফটো উপলব্ধ	191 নাম : মলেন স্বৰ্গীয়াৰী পিতাৰ নাম: হৰেন স্বৰ্গীয়াৰী ঘৰ নং : ৩৯ বয়স : 21 লিঙ্গ : পুৰুষ	CFM1907795 ফটো উপলব্ধ	192 নাম : সম্ভাৰ ব্ৰহ্ম পিতাৰ নাম: খগেন ব্ৰহ্ম ঘৰ নং : ৪০ বয়স : 60 লিঙ্গ : পুৰুষ	CFM1546221 ফটো উপলব্ধ
193 নাম : কামিনী বালা ৰাম্ভিআৰী স্বামীৰ নাম: সম্ভাৰ ব্ৰহ্ম ঘৰ নং : ৪০ বয়স : 56 লিঙ্গ : মহিলা	CFM1546232 ফটো উপলব্ধ	194 নাম : দিলিপ ব্ৰহ্ম পিতাৰ নাম: সমবাব ব্ৰহ্ম ঘৰ নং : ৪০ বয়স : 30 লিঙ্গ : পুৰুষ	CFM1907739 ফটো উপলব্ধ	195 নাম : বিনোদ চন্দ্ৰ বসুমতাৰী পিতাৰ নাম: হৰেশ্বৰ ঘৰ নং : ৪১ বয়স : 53 লিঙ্গ : পুৰুষ	CFM1546276 ফটো উপলব্ধ
196 নাম : গীতা ব্ৰহ্ম পিতাৰ নাম: বিনোদ ঘৰ নং : ৪১ বয়স : 48 লিঙ্গ : মহিলা	CFM1546287 ফটো উপলব্ধ	197 নাম : মাইকন ব্ৰহ্ম স্বামীৰ নাম: মোহন চন্দ্ৰ ব্ৰহ্ম ঘৰ নং : ৪১ বয়স : 42 লিঙ্গ : মহিলা	CFM1552007 ফটো উপলব্ধ	198 নাম : কৃষ্ণা ব্ৰহ্ম স্বামীৰ নাম: লহন ব্ৰহ্ম ঘৰ নং : ৪১ বয়স : 39 লিঙ্গ : মহিলা	CFM1551980 ফটো উপলব্ধ
199 নাম : মাণ্ডুৰাম ব্ৰহ্ম পিতাৰ নাম: ৰেচুম ব্ৰহ্ম ঘৰ নং : ৪১ বয়স : 32 লিঙ্গ : পুৰুষ	CFM1907682 ফটো উপলব্ধ	200 নাম : বৰহীসৰ ব্ৰহ্ম পিতাৰ নাম: সোহন ব্ৰহ্ম ঘৰ নং : 41 বয়স : 23 লিঙ্গ : পুৰুষ	UUI0013797 ফটো উপলব্ধ	201 নাম : বিমুতী ব্ৰহ্ম স্বামীৰ নাম: মহেশ্বৰ ঘৰ নং : ৪১ক বয়স : 68 লিঙ্গ : মহিলা	CFM1546298 ফটো উপলব্ধ
202 নাম : ৰেচুম ব্ৰহ্ম পিতাৰ নাম: হগাম ঘৰ নং : ৪১খ বয়স : 63 লিঙ্গ : পুৰুষ	CFM1546356 ফটো উপলব্ধ	203 নাম : খেলেপু ব্ৰহ্ম স্বামীৰ নাম: ৰেচুম ঘৰ নং : ৪১খ বয়স : 58 লিঙ্গ : মহিলা	CFM1546367 ফটো উপলব্ধ	204 নাম : মোহন চন্দ্ৰ ব্ৰহ্ম পিতাৰ নাম: মাহিৰাম ব্ৰহ্ম ঘৰ নং : ৪১ক বয়স : 48 লিঙ্গ : পুৰুষ	CFM1546301 ফটো উপলব্ধ
205 নাম : চহন ব্ৰহ্ম পিতাৰ নাম: মাহিৰাম ব্ৰহ্ম ঘৰ নং : ৪১ক বয়স : 42 লিঙ্গ : পুৰুষ	CFM1546312 ফটো উপলব্ধ	206 নাম : জোনাকী ব্ৰহ্ম স্বামীৰ নাম: চহন ব্ৰহ্ম ঘৰ নং : ৪১ক বয়স : 40 লিঙ্গ : মহিলা	CFM1546323 ফটো উপলব্ধ	207 নাম : লহন ব্ৰহ্ম মাতৃৰ নাম: বিমুতি ব্ৰহ্ম ঘৰ নং : ৪১ক বয়স : 40 লিঙ্গ : পুৰুষ	CFM1546334 ফটো উপলব্ধ
208 নাম : দিৰ্জেন ব্ৰহ্ম পিতাৰ নাম: হাজাৰ সিং ঘৰ নং : ৪২ বয়স : 73 লিঙ্গ : পুৰুষ	CFM1546389 ফটো উপলব্ধ	209 নাম : লান্দে ব্ৰহ্ম স্বামীৰ নাম: দ্বিজেন ঘৰ নং : ৪২ বয়স : 68 লিঙ্গ : মহিলা	CFM1546390 ফটো উপলব্ধ	210 নাম : কান্দ্রা ব্ৰহ্ম পিতাৰ নাম: খাঁদা ব্ৰহ্ম ঘৰ নং : ৪২ বয়স : 56 লিঙ্গ : পুৰুষ	CFM1546403 ফটো উপলব্ধ



211 নাম : দন্দা ব্ৰহ্ম পিতাৰ নাম: দিৰ্জেন ঘৰ নং : 82 বয়স : 54 লিঙ্গ : পুৰুষ	CFM1546425 ফটো উপলব্ধ	212 নাম : অজীত সিং মুছাহাৰী পিতাৰ নাম: খাদা মুছাহাৰী ঘৰ নং : 82 বয়স : 50 লিঙ্গ : পুৰুষ	CFM1546447 ফটো উপলব্ধ	213 নাম : নিলীমা ব্ৰহ্ম স্বামীৰ নাম: কান্দ্রা ঘৰ নং : 82 বয়স : 46 লিঙ্গ : মহিলা	CFM1546414 ফটো উপলব্ধ
214 নাম : মনিতা বড়ো স্বামীৰ নাম: অজীত সিং মুছাহাৰী ঘৰ নং : 82 বয়স : 31 লিঙ্গ : মহিলা	CFM1551811 ফটো উপলব্ধ	215 নাম : বৰহীসৰ ব্ৰহ্ম পিতাৰ নাম: কান্দ্রা ব্ৰহ্ম ঘৰ নং : 42 বয়স : 26 লিঙ্গ : পুৰুষ	CFM7185796 ফটো উপলব্ধ	216 নাম : খাবালী ব্ৰহ্ম স্বামীৰ নাম: মেঘৰাম ঘৰ নং : 88 বয়স : 65 লিঙ্গ : মহিলা	CFM1546458 ফটো উপলব্ধ
217 নাম : সন্তোষ ব্ৰহ্ম স্বামীৰ নাম: মদন ব্ৰহ্ম ঘৰ নং : 88 বয়স : 48 লিঙ্গ : মহিলা	CFM1546470 ফটো উপলব্ধ	218 নাম : মদন ব্ৰহ্ম পিতাৰ নাম: মেঘৰাম ঘৰ নং : 88 বয়স : 43 লিঙ্গ : মহিলা	CFM1546469 ফটো উপলব্ধ	219 নাম : দময়ন্তী নাৰ্জাৰী স্বামীৰ নাম: বাকেব নাৰ্জাৰী ঘৰ নং : 89 বয়স : 63 লিঙ্গ : মহিলা	CFM1546492 ফটো উপলব্ধ
220 নাম : মিথিংগা নাৰ্জাৰী পিতাৰ নাম: বাকেব নাৰ্জাৰী ঘৰ নং : 89 বয়স : 46 লিঙ্গ : পুৰুষ	CFM1546505 ফটো উপলব্ধ	221 নাম : লুটা নাথ নাৰ্জাৰী পিতাৰ নাম: বাকেব নাৰ্জাৰী ঘৰ নং : 89 বয়স : 44 লিঙ্গ : পুৰুষ	CFM1546516 ফটো উপলব্ধ	222 নাম : শান্তি বড়ো স্বামীৰ নাম: মিথিংগা নাৰ্জাৰী ঘৰ নং : 89 বয়স : 43 লিঙ্গ : মহিলা	CFM1546538 ফটো উপলব্ধ
223 নাম : সমিত্ৰা নাৰ্জাৰী স্বামীৰ নাম: নিমল নাৰ্জাৰী ঘৰ নং : 47 বয়স : 42 লিঙ্গ : মহিলা	CFM1546527 ফটো উপলব্ধ	224 নাম : জয়া স্বৰ্গীয়াৰী স্বামীৰ নাম: লুথৰা নাথ নাৰ্জাৰী ঘৰ নং : 89 বয়স : 35 লিঙ্গ : মহিলা	CFM1552085 ফটো উপলব্ধ	225 নাম : বিজিতা নাৰ্জাৰী পিতাৰ নাম: মিথিংগা ঘৰ নং : 47 বয়স : 20 লিঙ্গ : মহিলা	UUI0041384 ফটো উপলব্ধ
226 নাম : শোভিতা ব্ৰহ্ম স্বামীৰ নাম: হৰেন্দ্ৰ ঘৰ নং : 8৮ বয়স : 61 লিঙ্গ : মহিলা	CFM1546550 ফটো উপলব্ধ	227 নাম : জ্ৱৰম নাৰ্জাৰী পিতাৰ নাম: হৰেন চন্দ্ৰ ব্ৰহ্ম ঘৰ নং : 8৮ বয়স : 35 লিঙ্গ : পুৰুষ	CFM1546561 ফটো উপলব্ধ	228 নাম : ফুংখাং ব্ৰহ্ম পিতাৰ নাম: হৰেন ব্ৰহ্ম ঘৰ নং : 8৮ বয়স : 32 লিঙ্গ : পুৰুষ	CFM1552289 ফটো উপলব্ধ
229 নাম : নিৰলা ব্ৰহ্ম স্বামীৰ নাম: জ্ৱৰম নাৰ্জাৰী ঘৰ নং : 8৮ বয়স : 31 লিঙ্গ : মহিলা	CFM1551515 ফটো উপলব্ধ	230 নাম : গীতা খাখলাৰী স্বামীৰ নাম: ফুংখাং ব্ৰহ্ম ঘৰ নং : 48 বয়স : 29 লিঙ্গ : মহিলা	UUI0089573 ফটো উপলব্ধ	231 নাম : দময়ন্তী ব্ৰহ্ম স্বামীৰ নাম: ধনেশ্বৰ ঘৰ নং : 8৯ বয়স : 70 লিঙ্গ : মহিলা	CFM1546583 ফটো উপলব্ধ
232 নাম : চম্পা ব্ৰহ্ম স্বামীৰ নাম: ওবাৰাম ঘৰ নং : 50 বয়স : 50 লিঙ্গ : মহিলা	CFM1546607 ফটো উপলব্ধ	233 নাম : জয়নাথ ব্ৰহ্ম পিতাৰ নাম: ধনেশ্বৰ ঘৰ নং : 50 বয়স : 50 লিঙ্গ : পুৰুষ	CFM1546618 ফটো উপলব্ধ	234 নাম : ইন্দিৰা ব্ৰহ্ম স্বামীৰ নাম: জয়নাথ ব্ৰহ্ম ঘৰ নং : 46 বয়স : 46 লিঙ্গ : মহিলা	CFM1546629 ফটো উপলব্ধ
235 নাম : বিদাংশী ব্ৰহ্ম পিতাৰ নাম: ওবাৰাম ব্ৰহ্ম ঘৰ নং : 8৯ বয়স : 31 লিঙ্গ : মহিলা	CFM1551786 ফটো উপলব্ধ	236 নাম : জুন বালা ব্ৰহ্ম পিতাৰ নাম: ওবাৰাম ব্ৰহ্ম ঘৰ নং : 8৯ বয়স : 28 লিঙ্গ : মহিলা	CFM0098665 ফটো উপলব্ধ	237 নাম : মেহেৰসিংহ ব্ৰহ্ম মাতৃৰ নাম: চম্পা ব্ৰহ্ম ঘৰ নং : 49 বয়স : 21 লিঙ্গ : পুৰুষ	CFM7153521 ফটো উপলব্ধ
238 নাম : বিত ব্ৰহ্ম পিতাৰ নাম: জয়সিং ব্ৰহ্ম ঘৰ নং : 49 বয়স : 20 লিঙ্গ : পুৰুষ	UUI0073155 ফটো উপলব্ধ	239 নাম : ৰহিলা ব্ৰহ্ম স্বামীৰ নাম: বলেন ঘৰ নং : ৫০ বয়স : 55 লিঙ্গ : মহিলা	CFM1546652 ফটো উপলব্ধ	240 নাম : এন্টনী ওবাৰী পিতাৰ নাম: বলেন ঘৰ নং : ৫০ বয়স : 35 লিঙ্গ : পুৰুষ	CFM1546674 ফটো উপলব্ধ



241 নাম : বিজীতা নাৰ্জাৰী স্বামীৰ নাম: ভবেন্দ্ৰৰ ওবাৰী ঘৰ নং : 50 বয়স : 31 লিঙ্গ : মহিলা	UU10013664 ফটো উপলব্ধ	242 নাম : ভৱলেশ্বৰ ৱাৰী পিতাৰ নাম: বলেন ব্ৰহ্ম ঘৰ নং : ৫০ বয়স : 30 লিঙ্গ : পুৰুষ	CFM1907728 ফটো উপলব্ধ	243 নাম : ৰিমা বড়ো স্বামীৰ নাম: এন্তনী অৱাৰী ঘৰ নং : ৫০ বয়স : 25 লিঙ্গ : মহিলা	CFM0486811 ফটো উপলব্ধ
244 নাম : সাবেত্ৰী ব্ৰহ্ম স্বামীৰ নাম: সুৰেন ঘৰ নং : ৫১ বয়স : 63 লিঙ্গ : মহিলা	CFM1546709 ফটো উপলব্ধ	245 নাম : প্ৰদীপ ব্ৰহ্ম মাতৃৰ নাম: সাবেত্ৰী ব্ৰহ্ম ঘৰ নং : ৫১ বয়স : 48 লিঙ্গ : পুৰুষ	CFM1546710 ফটো উপলব্ধ	246 নাম : মনু ব্ৰহ্ম স্বামীৰ নাম: প্ৰদীপ ঘৰ নং : ৫১ বয়স : 45 লিঙ্গ : মহিলা	CFM1546685 ফটো উপলব্ধ
247 নাম : ৰজত ব্ৰহ্ম মাতৃৰ নাম: সাবেত্ৰী ব্ৰহ্ম ঘৰ নং : ৫১ বয়স : 45 লিঙ্গ : পুৰুষ	CFM1546721 ফটো উপলব্ধ	248 নাম : মালী ব্ৰহ্ম স্বামীৰ নাম: Assam ব্ৰহ্ম ঘৰ নং : ৫১ বয়স : 36 লিঙ্গ : মহিলা	CFM1546696 ফটো উপলব্ধ	249 নাম : নমিতা ব্ৰহ্ম স্বামীৰ নাম: ধনজিত বড়ো ঘৰ নং : ৫১ বয়স : 30 লিঙ্গ : মহিলা	CFM0483263 ফটো উপলব্ধ
250 নাম : বীৰগোশ্ৰী ব্ৰহ্ম পিতাৰ নাম: কমলেশ্বৰ ব্ৰহ্ম ঘৰ নং : ৫১ বয়স : 30 লিঙ্গ : মহিলা	CFM1907411 ফটো উপলব্ধ	251 নাম : অশোক ব্ৰহ্ম পিতাৰ নাম: নন্দেশ্বৰ ব্ৰহ্ম ঘৰ নং : 51 বয়স : 27 লিঙ্গ : পুৰুষ	CFM7153505 ফটো উপলব্ধ	252 নাম : ফক্ৰনগসৰ ব্ৰহ্ম পিতাৰ নাম: কমলেশ্বৰ ব্ৰহ্ম ঘৰ নং : 51 বয়স : 23 লিঙ্গ : পুৰুষ	CFM0415141 ফটো উপলব্ধ
253 নাম : সীমা ৰানী ব্ৰহ্ম পিতাৰ নাম: নন্দেশ্বৰ ব্ৰহ্ম ঘৰ নং : 51-বি বয়স : 22 লিঙ্গ : মহিলা	UU10126128 ফটো উপলব্ধ	254 নাম : কমলেশ্বৰ ব্ৰহ্ম মাতৃৰ নাম: সাবিত্ৰী ব্ৰহ্ম ঘৰ নং : ৫১খ বয়স : 54 লিঙ্গ : পুৰুষ	CFM1546754 ফটো উপলব্ধ	255 নাম : নন্দেশ্বৰ ব্ৰহ্ম মাতৃৰ নাম: সাবিত্ৰী ব্ৰহ্ম ঘৰ নং : ৫১ক বয়স : 50 লিঙ্গ : পুৰুষ	CFM1546732 ফটো উপলব্ধ
256 নাম : বনেশ্বৰী বড়ো স্বামীৰ নাম: কমলেশ্বৰ ব্ৰহ্ম ঘৰ নং : ৫১খ বয়স : 50 লিঙ্গ : মহিলা	CFM1546765 ফটো উপলব্ধ	257 নাম : মিন ব্ৰহ্ম স্বামীৰ নাম: নন্দেশ্বৰ ব্ৰহ্ম ঘৰ নং : ৫১ক বয়স : 46 লিঙ্গ : মহিলা	CFM1546743 ফটো উপলব্ধ	258 নাম : এমেলৈ স্বৰ্গীয়াৰী পিতাৰ নাম: ব্ৰজমোহন ঘৰ নং : ৫৪ বয়স : 53 লিঙ্গ : পুৰুষ	CFM1546776 ফটো উপলব্ধ
259 নাম : বিজলী মাচাৰী স্বামীৰ নাম: এমেলৈ ঘৰ নং : ৫৪ বয়স : 48 লিঙ্গ : মহিলা	CFM1546787 ফটো উপলব্ধ	260 নাম : নিজম স্বৰ্গীয়াৰী পিতাৰ নাম: এমেলৈ স্বৰ্গীয়াৰী ঘৰ নং : ৫৪ বয়স : 28 লিঙ্গ : পুৰুষ	CFM0483289 ফটো উপলব্ধ	261 নাম : ৰিমা ব্ৰহ্ম স্বামীৰ নাম: নিজম স্বৰ্গীয়াৰী ঘৰ নং : ৫৪ বয়স : 26 লিঙ্গ : মহিলা	CFM0367441 ফটো উপলব্ধ
# 262 নাম : গৌজোন স্বৰ্গীয়াৰী পিতাৰ নাম: এমেলৈ স্বৰ্গীয়াৰী ঘৰ নং : 54 বয়স : 23 লিঙ্গ : মহিলা	CFM0415216 ফটো উপলব্ধ	263 নাম : খগেন ব্ৰহ্ম পিতাৰ নাম: দধিৰাম ঘৰ নং : ৫৫ বয়স : 53 লিঙ্গ : পুৰুষ	CFM1546812 ফটো উপলব্ধ	264 নাম : বীৰেন ব্ৰহ্ম পিতাৰ নাম: দধিৰাম ঘৰ নং : ৫৫ বয়স : 48 লিঙ্গ : পুৰুষ	CFM1546845 ফটো উপলব্ধ
265 নাম : দগুধৰ ব্ৰহ্ম পিতাৰ নাম: দধিৰাম ঘৰ নং : ৫৫ বয়স : 45 লিঙ্গ : পুৰুষ	CFM1546867 ফটো উপলব্ধ	266 নাম : সন্তলী ব্ৰহ্ম স্বামীৰ নাম: বীৰেন ব্ৰহ্ম ঘৰ নং : ৫৫ বয়স : 44 লিঙ্গ : মহিলা	CFM1546856 ফটো উপলব্ধ	267 নাম : প্ৰনিতা ব্ৰহ্ম স্বামীৰ নাম: দগুধৰ ব্ৰহ্ম ঘৰ নং : ৫৫ বয়স : 42 লিঙ্গ : মহিলা	CFM1546878 ফটো উপলব্ধ
# 268 নাম : অঞ্জিতা ব্ৰহ্ম স্বামীৰ নাম: বিচিত্ৰ ব্ৰহ্ম ঘৰ নং : 91 বয়স : 38 লিঙ্গ : মহিলা	CFM1546834 ফটো উপলব্ধ	269 নাম : ৰেখা বসুমতাৰী স্বামীৰ নাম: প্ৰতীক ব্ৰহ্ম ঘৰ নং : 55 বয়স : 32 লিঙ্গ : মহিলা	UU10049254 ফটো উপলব্ধ	270 নাম : প্ৰতীক ব্ৰহ্ম পিতাৰ নাম: বিৰেন ব্ৰহ্ম ঘৰ নং : ৫৫ বয়স : 31 লিঙ্গ : পুৰুষ	CFM1907568 ফটো উপলব্ধ



271 নাম : তুলঙ্গা ব্ৰহ্ম পিতাৰ নাম: বিচৰন ব্ৰহ্ম ঘৰ নং : ৫৫ বয়স : 30 লিঙ্গ : পুৰুষ	CFM1907557 ফটো উপলব্ধ	272 নাম : নিজৰা ব্ৰহ্ম পিতাৰ নাম: দগুধৰ ব্ৰহ্ম ঘৰ নং : 55 বয়স : 23 লিঙ্গ : মহিলা	CFM1218098 ফটো উপলব্ধ	273 নাম : জয়ন্তী ব্ৰহ্ম স্বামীৰ নাম: তাজান ঘৰ নং : ৫৬ বয়স : 38 লিঙ্গ : মহিলা	CFM1546925 ফটো উপলব্ধ
274 নাম : টাৰজান বসুমতাৰী পিতাৰ নাম: বিপিন ঘৰ নং : ৫৬ বয়স : 37 লিঙ্গ : পুৰুষ	CFM1546903 ফটো উপলব্ধ	275 নাম : মদন ব্ৰহ্ম পিতাৰ নাম: বিপিন ঘৰ নং : ৫৬ বয়স : 33 লিঙ্গ : পুৰুষ	CFM1546914 ফটো উপলব্ধ	276 নাম : চানশ্ৰী ব্ৰহ্ম স্বামীৰ নাম: থানেশ্বৰ ঘৰ নং : ৫৭ বয়স : 60 লিঙ্গ : মহিলা	CFM1546947 ফটো উপলব্ধ
277 নাম : সুকুমাৰ ব্ৰহ্ম পিতাৰ নাম: থানেশ্বৰ ঘৰ নং : ৫৭ বয়স : 42 লিঙ্গ : পুৰুষ	CFM1546958 ফটো উপলব্ধ	278 নাম : নমিতা বসুমতাৰী স্বামীৰ নাম: সুকুমাৰ ব্ৰহ্ম ঘৰ নং : ৫৭ বয়স : 38 লিঙ্গ : মহিলা	CFM1546969 ফটো উপলব্ধ	279 নাম : বিৰগনু ব্ৰহ্ম মাতৃৰ নাম: শ্ৰীমতী ঘৰ নং : ৫৭ বয়স : 34 লিঙ্গ : পুৰুষ	CFM1546936 ফটো উপলব্ধ
280 নাম : দেবজিত ব্ৰহ্ম পিতাৰ নাম: নিমল ব্ৰহ্ম ঘৰ নং : 58 বয়স : 35 লিঙ্গ : পুৰুষ	CFM1213743 ফটো উপলব্ধ	281 নাম : বনু ব্ৰহ্ম পিতাৰ নাম: নিৰমল ব্ৰহ্ম ঘৰ নং : 58 বয়স : 32 লিঙ্গ : পুৰুষ	CFM1230960 ফটো উপলব্ধ	282 নাম : ৰাভুল ব্ৰহ্ম পিতাৰ নাম: নিমল ব্ৰহ্ম ঘৰ নং : 58 বয়স : 27 লিঙ্গ : পুৰুষ	CFM1213735 ফটো উপলব্ধ
283 নাম : আদী ব্ৰহ্ম স্বামীৰ নাম: দন্দাৰাম ঘৰ নং : ৫৯ বয়স : 73 লিঙ্গ : মহিলা	CFM1546970 ফটো উপলব্ধ	284 নাম : বিমল ব্ৰহ্ম পিতাৰ নাম: দন্দাৰাম ঘৰ নং : ৫৯ বয়স : 46 লিঙ্গ : পুৰুষ	CFM1546981 ফটো উপলব্ধ	285 নাম : চেনাই ব্ৰহ্ম স্বামীৰ নাম: বিমল ব্ৰহ্ম ঘৰ নং : ৫৯ বয়স : 40 লিঙ্গ : মহিলা	CFM1546992 ফটো উপলব্ধ
286 নাম : অনচুমা ব্ৰহ্ম পিতাৰ নাম: বিমল ঘৰ নং : ৫৯ বয়স : 25 লিঙ্গ : পুৰুষ	CFM0521237 ফটো উপলব্ধ	287 নাম : বিনোন ব্ৰহ্ম পিতাৰ নাম: থেমৰাম ব্ৰহ্ম ঘৰ নং : ৬০ বয়স : 50 লিঙ্গ : পুৰুষ	CFM1547008 ফটো উপলব্ধ	288 নাম : চন্দ্ৰী ব্ৰহ্ম স্বামীৰ নাম: বিনন ব্ৰহ্ম ঘৰ নং : ৬০ বয়স : 50 লিঙ্গ : মহিলা	CFM1547019 ফটো উপলব্ধ
289 নাম : ৰনজিত বড়ো পিতাৰ নাম: ফুকন বড়ো ঘৰ নং : ৬০ বয়স : 40 লিঙ্গ : পুৰুষ	CFM1907648 ফটো উপলব্ধ	290 নাম : অঞ্জলী বড়ো স্বামীৰ নাম: ৰনজিত বড়ো ঘৰ নং : ৬০ বয়স : 35 লিঙ্গ : মহিলা	CFM1907160 ফটো উপলব্ধ	291 নাম : ৰশ্মী ব্ৰহ্ম পিতাৰ নাম: বিনন ব্ৰহ্ম ঘৰ নং : ৬০ বয়স : 30 লিঙ্গ : মহিলা	CFM1907320 ফটো উপলব্ধ
292 নাম : এলেন ব্ৰহ্ম পিতাৰ নাম: বিনন ব্ৰহ্ম ঘৰ নং : ৬০ বয়স : 30 লিঙ্গ : পুৰুষ	CFM1547020 ফটো উপলব্ধ	293 নাম : জৌমৈ ব্ৰহ্ম পিতাৰ নাম: মহনত ঘৰ নং : ৬০ বয়স : 27 লিঙ্গ : মহিলা	CFM0289223 ফটো উপলব্ধ	294 নাম : স্বপ্না বসুমতাৰী স্বামীৰ নাম: আলীন ব্ৰহ্ম ঘৰ নং : 60 বয়স : 27 লিঙ্গ : মহিলা	UUI0002469 ফটো উপলব্ধ
295 নাম : হাংমা ৰানি ব্ৰহ্ম পিতাৰ নাম: মহান্ত ব্ৰহ্ম ঘৰ নং : 60 বয়স : 25 লিঙ্গ : মহিলা	CFM0540005 ফটো উপলব্ধ	296 নাম : নিপেন বড়ো পিতাৰ নাম: নিৰন বড়ো ঘৰ নং : 60 চ বয়স : 52 লিঙ্গ : পুৰুষ	CFM1907626 ফটো উপলব্ধ	297 নাম : বিচামুঠি বড়ো স্বামীৰ নাম: নিপেন বড়ো ঘৰ নং : 60 চ বয়স : 47 লিঙ্গ : মহিলা	CFM1907193 ফটো উপলব্ধ
298 নাম : বিপিন বড়ো পিতাৰ নাম: ভবেন বড়ো ঘৰ নং : 60 উ বয়স : 57 লিঙ্গ : পুৰুষ	CFM1907637 ফটো উপলব্ধ	299 নাম : দময়ন্তী বড়ো স্বামীৰ নাম: বিপিন বড়ো ঘৰ নং : 60 উ বয়স : 49 লিঙ্গ : মহিলা	CFM1907182 ফটো উপলব্ধ	300 নাম : কংজৌঠি বৰো পিতাৰ নাম: বিপিন বৰো ঘৰ নং : 60 উ বয়স : 20 লিঙ্গ : পুৰুষ	UUI0126813 ফটো উপলব্ধ



301 নাম : বীৰ্খংগসা ব্ৰহ্ম পিতাৰ নাম: হৰিকান্ত ব্ৰহ্ম ঘৰ নং : 60 গ বয়স : 31 লিঙ্গ : পুৰুষ	CFM1552256 ফটো উপলব্ধ	302 নাম : মনেশ্বৰী ব্ৰহ্ম স্বামীৰ নাম: বীৰ্খংগসা ব্ৰহ্ম ঘৰ নং : 60 গ বয়স : 30 লিঙ্গ : মহিলা	CFM1907499 ফটো উপলব্ধ	303 নাম : চৌপৌমখাৰ ব্ৰহ্ম পিতাৰ নাম: Hakhla Ram ব্ৰহ্ম ঘৰ নং : 60 ঘ বয়স : 30 লিঙ্গ : পুৰুষ	CFM1907580 ফটো উপলব্ধ
304 নাম : মণি বসুমতাৰী অন্যান্য: স্বপ্নমীখংগ ব্ৰহ্ম ঘৰ নং : 60 ঘ বয়স : 29 লিঙ্গ : মহিলা	CFM0537050 ফটো উপলব্ধ	305 নাম : ধৰ্মেশ্বৰ বড়ো পিতাৰ নাম: বাবুৰাম বড়ো ঘৰ নং : 60 ছ বয়স : 50 লিঙ্গ : পুৰুষ	CFM1907659 ফটো উপলব্ধ	306 নাম : কণিকা বড়ো স্বামীৰ নাম: নয়ন বড়ো ঘৰ নং : 60 ছ বয়স : 23 লিঙ্গ : মহিলা	CFM1175553 ফটো উপলব্ধ
307 নাম : বস্বী বৰো পিতাৰ নাম: ধৰ্মেশ্বৰ বৰো ঘৰ নং : 60 বয়স : 22 লিঙ্গ : মহিলা	CFM7186737 ফটো উপলব্ধ	308 নাম : হৰিকান্ত ব্ৰহ্ম পিতাৰ নাম: কেবল ঘৰ নং : 60 ক বয়স : 58 লিঙ্গ : পুৰুষ	CFM1547031 ফটো উপলব্ধ	309 নাম : মহন্ত ব্ৰহ্ম পিতাৰ নাম: লেবন ব্ৰহ্ম ঘৰ নং : 60 খ বয়স : 52 লিঙ্গ : পুৰুষ	CFM1547053 ফটো উপলব্ধ
310 নাম : নিৰ্মালী ব্ৰহ্ম স্বামীৰ নাম: মহন্ত ব্ৰহ্ম ঘৰ নং : 60 খ বয়স : 48 লিঙ্গ : মহিলা	CFM1547064 ফটো উপলব্ধ	311 নাম : লক্ষীশ্বৰী ব্ৰহ্ম স্বামীৰ নাম: হৰিকান্ত ব্ৰহ্ম ঘৰ নং : 60 ক বয়স : 43 লিঙ্গ : মহিলা	CFM1547042 ফটো উপলব্ধ	312 নাম : দময়ন্তী ব্ৰহ্ম স্বামীৰ নাম: হৰেশ্বৰ ঘৰ নং : 61 বয়স : 56 লিঙ্গ : মহিলা	CFM1547086 ফটো উপলব্ধ
313 নাম : ৰাজু ব্ৰহ্ম পিতাৰ নাম: হৰেশ্বৰ ঘৰ নং : 61 বয়স : 37 লিঙ্গ : পুৰুষ	CFM1547097 ফটো উপলব্ধ	314 নাম : মহিমা ব্ৰহ্ম স্বামীৰ নাম: ৰাজু ব্ৰহ্ম ঘৰ নং : 61 বয়স : 35 লিঙ্গ : মহিলা	CFM1907400 ফটো উপলব্ধ	E 315 নাম : উৰ্বশী ব্ৰহ্ম স্বামীৰ নাম: লেবেন ঘৰ নং : 62 বয়স : 78 লিঙ্গ : মহিলা	CFM1547111 ফটো উপলব্ধ
316 নাম : পূজাতী ব্ৰহ্ম স্বামীৰ নাম: হেমন্ত ব্ৰহ্ম ঘৰ নং : 62 বয়স : 57 লিঙ্গ : মহিলা	CFM1551731 ফটো উপলব্ধ	317 নাম : অনন্ত ব্ৰহ্ম পিতাৰ নাম: লেবেন ঘৰ নং : 62 বয়স : 43 লিঙ্গ : পুৰুষ	CFM1547122 ফটো উপলব্ধ	318 নাম : চৰ্মিলা ব্ৰহ্ম স্বামীৰ নাম: অনন্ত ব্ৰহ্ম ঘৰ নং : 62 বয়স : 38 লিঙ্গ : মহিলা	CFM1547133 ফটো উপলব্ধ
319 নাম : জাংগিলা মুছাহাৰী পিতাৰ নাম: লাটে হেমন্ত মুছাহাৰী ঘৰ নং : 62 বয়স : 34 লিঙ্গ : পুৰুষ	CFM1552449 ফটো উপলব্ধ	320 নাম : জাইখলাং মুছাহাৰী পিতাৰ নাম: হেমন্ত মুছাহাৰী ঘৰ নং : 62 বয়স : 31 লিঙ্গ : পুৰুষ	CFM1552290 ফটো উপলব্ধ	321 নাম : দিপাঞ্জলী ব্ৰহ্ম পিতাৰ নাম: অনন্ত ব্ৰহ্ম ঘৰ নং : 62 বয়স : 21 লিঙ্গ : মহিলা	CFM7153232 ফটো উপলব্ধ
E 322 নাম : ফুলশ্ৰী ব্ৰহ্ম স্বামীৰ নাম: ৰামেশ্বৰ ঘৰ নং : 63 বয়স : 83 লিঙ্গ : মহিলা	CFM1547144 ফটো উপলব্ধ	323 নাম : ৰমিলা মুছাহাৰী স্বামীৰ নাম: তৰুণ মুছাহাৰী ঘৰ নং : 64 বয়স : 46 লিঙ্গ : মহিলা	CFM1547166 ফটো উপলব্ধ	324 নাম : কোনিকা মুছাহাৰী মাতৃৰ নাম: ৰোমিলা মুছাহাৰী ঘৰ নং : 64 বয়স : 24 লিঙ্গ : মহিলা	CFM0415182 ফটো উপলব্ধ
325 নাম : অশ্ৰেণী ব্ৰহ্ম পিতাৰ নাম: ৰামেশ্বৰ ঘৰ নং : 65 বয়স : 63 লিঙ্গ : পুৰুষ	CFM1547177 ফটো উপলব্ধ	326 নাম : বৃন্দাবাৰী ব্ৰহ্ম স্বামীৰ নাম: অশ্ৰেণী ব্ৰহ্ম ঘৰ নং : 65 বয়স : 52 লিঙ্গ : মহিলা	CFM1547188 ফটো উপলব্ধ	#2 327 নাম : প্ৰদীপ কুমাৰ ব্ৰহ্ম পিতাৰ নাম: অশ্ৰেণী ব্ৰহ্ম ঘৰ নং : 65 বয়স : 33 লিঙ্গ : পুৰুষ	CFM1547199 ফটো উপলব্ধ
328 নাম : ৰাচনী ব্ৰহ্ম পিতাৰ নাম: গাদ্ৰা ব্ৰহ্ম ঘৰ নং : 65 বয়স : 31 লিঙ্গ : মহিলা	CFM1907331 ফটো উপলব্ধ	329 নাম : ৰাজেন ব্ৰহ্ম পিতাৰ নাম: গাদ্ৰা ব্ৰহ্ম ঘৰ নং : 65 বয়স : 30 লিঙ্গ : পুৰুষ	CFM1552212 ফটো উপলব্ধ	330 নাম : নিৰপমা ব্ৰহ্ম স্বামীৰ নাম: ৰাজেন ব্ৰহ্ম ঘৰ নং : 65 বয়স : 29 লিঙ্গ : মহিলা	CFM1306844 ফটো উপলব্ধ



331 নাম : কপুৰী ব্ৰহ্ম স্বামীৰ নাম: খবাবাম ব্ৰহ্ম ঘৰ নং : ৬৬ বয়স : 54 লিঙ্গ : মহিলা	CFM1547224 ফটো উপলব্ধ	332 নাম : সিক্ৰি মুছাহাৰী স্বামীৰ নাম: দিগন্ত ব্ৰহ্ম ঘৰ নং : ৬৬ বয়স : 37 লিঙ্গ : মহিলা	CFM1552074 ফটো উপলব্ধ	333 নাম : মনিম ব্ৰহ্ম পিতাৰ নাম: খবাবাম ব্ৰহ্ম ঘৰ নং : ৬৬ বয়স : 36 লিঙ্গ : পুৰুষ	CFM1547202 ফটো উপলব্ধ
334 নাম : দিগন্ত ব্ৰহ্ম পিতাৰ নাম: খবাবাম ব্ৰহ্ম ঘৰ নং : ৬৬ বয়স : 34 লিঙ্গ : পুৰুষ	CFM1552358 ফটো উপলব্ধ	335 নাম : চন্দ্ৰ কান্ত ব্ৰহ্ম পিতাৰ নাম: বাঙ্গাল ঘৰ নং : ৬৭ বয়স : 61 লিঙ্গ : পুৰুষ	CFM1547235 ফটো উপলব্ধ	336 নাম : যামিনি গয়াৰী ব্ৰহ্ম স্বামীৰ নাম: চন্দ্ৰকান্ত ব্ৰহ্ম ঘৰ নং : ৬৭ বয়স : 54 লিঙ্গ : মহিলা	CFM1547246 ফটো উপলব্ধ
337 নাম : নিপন ব্ৰহ্ম পিতাৰ নাম: চন্দ্ৰ কান্ত ব্ৰহ্ম ঘৰ নং : ৬৭ বয়স : 30 লিঙ্গ : পুৰুষ	CFM1907579 ফটো উপলব্ধ	338 নাম : হাৰুং ব্ৰহ্ম স্বামীৰ নাম: যুটিৰাম ঘৰ নং : ৬৮ বয়স : 68 লিঙ্গ : মহিলা	CFM1547257 ফটো উপলব্ধ	339 নাম : বলেন ব্ৰহ্ম মাতৃৰ নাম: হাৰুং ব্ৰহ্ম ঘৰ নং : ৬৮ বয়স : 42 লিঙ্গ : পুৰুষ	CFM1547268 ফটো উপলব্ধ
340 নাম : মংগল সিং ব্ৰহ্ম মাতৃৰ নাম: জটিৰাম ব্ৰহ্ম ঘৰ নং : ৬৮ বয়স : 41 লিঙ্গ : পুৰুষ	CFM1547279 ফটো উপলব্ধ	341 নাম : হিমালী ব্ৰহ্ম স্বামীৰ নাম: বলেন ব্ৰহ্ম ঘৰ নং : ৬৮ বয়স : 37 লিঙ্গ : মহিলা	CFM1552154 ফটো উপলব্ধ	342 নাম : কল্পনা ব্ৰহ্ম স্বামীৰ নাম: মংগলসিং ব্ৰহ্ম ঘৰ নং : ৬৮ বয়স : 35 লিঙ্গ : মহিলা	CFM1552165 ফটো উপলব্ধ
343 নাম : সুকৰাম ব্ৰহ্ম পিতাৰ নাম: জুঙ্গল ব্ৰহ্ম ঘৰ নং : ৬৮ বয়স : 34 লিঙ্গ : পুৰুষ	CFM1552392 ফটো উপলব্ধ	344 নাম : সুস্মিতা ব্ৰহ্ম পিতাৰ নাম: মঙ্গলসিং ব্ৰহ্ম ঘৰ নং : 68 বয়স : 20 লিঙ্গ : মহিলা	UUI0005942 ফটো উপলব্ধ	345 নাম : গোপিল ব্ৰহ্ম পিতাৰ নাম: গছন ঘৰ নং : ৬৯ বয়স : 58 লিঙ্গ : পুৰুষ	CFM1547291 ফটো উপলব্ধ
346 নাম : দিপালি বসুমতাৰী স্বামীৰ নাম: নগেন বসুমতাৰী ঘৰ নং : ৬৯ বয়স : 57 লিঙ্গ : মহিলা	CFM1547326 ফটো উপলব্ধ	# 347 নাম : নিৰ ব্ৰহ্ম স্বামীৰ নাম: গোপীল ঘৰ নং : ৬৯ বয়স : 53 লিঙ্গ : মহিলা	CFM1547304 ফটো উপলব্ধ	348 নাম : সানচুমা খুন্গুৰ বসুমতাৰী পিতাৰ নাম: নগেন বসুমতাৰী ঘৰ নং : ৬৯ বয়স : 38 লিঙ্গ : পুৰুষ	CFM1547337 ফটো উপলব্ধ
349 নাম : বাকেশ বসুমতাৰী পিতাৰ নাম: নগেন বসুমতাৰী ঘৰ নং : ৬৯ বয়স : 35 লিঙ্গ : পুৰুষ	CFM1547348 ফটো উপলব্ধ	350 নাম : মিজিং ব্ৰহ্ম স্বামীৰ নাম: সানচুমা খুন্গুৰ বসুমতাৰী ঘৰ নং : ৬৯ বয়স : 35 লিঙ্গ : মহিলা	CFM1551491 ফটো উপলব্ধ	351 নাম : অলংবাৰ ব্ৰহ্ম পিতাৰ নাম: গপিল ব্ৰহ্ম ঘৰ নং : 69 বয়স : 30 লিঙ্গ : পুৰুষ	DZN3556885 ফটো উপলব্ধ
352 নাম : খান্দা বসুমতাৰী পিতাৰ নাম: বাবুল ঘৰ নং : ৭১ বয়স : 53 লিঙ্গ : পুৰুষ	CFM1547360 ফটো উপলব্ধ	353 নাম : দিপালী বসুমতাৰী স্বামীৰ নাম: খান্দা বসুমতাৰী ঘৰ নং : ৭১ বয়স : 48 লিঙ্গ : মহিলা	CFM1547371 ফটো উপলব্ধ	354 নাম : সৌৰাংজিত বসুমতাৰী পিতাৰ নাম: কান্দুৰা বসুমতাৰী ঘৰ নং : ৭১ বয়স : 31 লিঙ্গ : পুৰুষ	CFM1552405 ফটো উপলব্ধ
355 নাম : চায়া বসুমতাৰী স্বামীৰ নাম: সৌৰাংজিত বসুমতাৰী ঘৰ নং : ৭১ বয়স : 29 লিঙ্গ : মহিলা	CFM0120626 ফটো উপলব্ধ	356 নাম : ইন্দিৰা বসুমতাৰী পিতাৰ নাম: কান্দুৰা বসুমতাৰী ঘৰ নং : ৭১ বয়স : 27 লিঙ্গ : মহিলা	CFM0482331 ফটো উপলব্ধ	357 নাম : লোপিন বসুমতাৰী পিতাৰ নাম: গছম ঘৰ নং : ৭২ বয়স : 55 লিঙ্গ : পুৰুষ	CFM1547393 ফটো উপলব্ধ
358 নাম : সনশ্ৰী বসুমতাৰী স্বামীৰ নাম: লোপিন বসুমতাৰী ঘৰ নং : ৭২ বয়স : 51 লিঙ্গ : মহিলা	CFM1547406 ফটো উপলব্ধ	359 নাম : নিজোমা শূৰ্ণীয়াৰী স্বামীৰ নাম: চিলাবীৰ বসুমতাৰী ঘৰ নং : ৭২ বয়স : 44 লিঙ্গ : মহিলা	CFM1551559 ফটো উপলব্ধ	360 নাম : জানবীৰ বসুমতাৰী পিতাৰ নাম: লাফিন বসুমতাৰী ঘৰ নং : ৭২ বয়স : 38 লিঙ্গ : পুৰুষ	CFM1547439 ফটো উপলব্ধ



361 নাম : চিলাবীৰ বসুমতাৰী পিতাৰ নাম: লোপিন বসুমতাৰী ঘৰ নং : ৭২ বয়স : 37 লিঙ্গ : পুৰুষ	CFM1547417 ফটো উপলব্ধ	362 নাম : প্ৰিয়গা বসুমতাৰী অন্যান্য: জংবিৰ বসুমতাৰী ঘৰ নং : ৭২ বয়স : 35 লিঙ্গ : মহিলা	CFM1551548 ফটো উপলব্ধ	363 নাম : সত্যা বসুমতাৰী পিতাৰ নাম: সুলৈন বসুমতাৰী ঘৰ নং : ৭৩ বয়স : 44 লিঙ্গ : পুৰুষ	CFM1547440 ফটো উপলব্ধ
364 নাম : জ্যোতিষী বসুমতাৰী স্বামীৰ নাম: সত্য বসুমতাৰী ঘৰ নং : ৭৩ বয়স : 37 লিঙ্গ : মহিলা	CFM1551673 ফটো উপলব্ধ	365 নাম : ৰাতিফুলী বসুমতাৰী স্বামীৰ নাম: বিশ্ব নাথ বসুমতাৰী ঘৰ নং : ৭৩ বয়স : 31 লিঙ্গ : মহিলা	CFM1907284 ফটো উপলব্ধ	E 366 নাম : বীৰেন বসুমতাৰী পিতাৰ নাম: বৰুৱাম বসুমতাৰী ঘৰ নং : ৭৪ বয়স : 76 লিঙ্গ : পুৰুষ	CFM1547473 ফটো উপলব্ধ
367 নাম : খুশ্পে বসুমতাৰী স্বামীৰ নাম: বীৰেন বসুমতাৰী ঘৰ নং : ৭৪ বয়স : 53 লিঙ্গ : মহিলা	CFM1547484 ফটো উপলব্ধ	368 নাম : বিলানী বসুমতাৰী পিতাৰ নাম: বীৰেন বসুমতাৰী ঘৰ নং : ৭৪ বয়স : 36 লিঙ্গ : মহিলা	CFM1547495 ফটো উপলব্ধ	369 নাম : মহেশ্বৰ ব্ৰহ্ম পিতাৰ নাম: লেবেন ঘৰ নং : ৭৫ বয়স : 59 লিঙ্গ : পুৰুষ	CFM1547508 ফটো উপলব্ধ
370 নাম : মনমতী ব্ৰহ্ম স্বামীৰ নাম: মহেশ্বৰ ব্ৰহ্ম ঘৰ নং : ৭৫ বয়স : 52 লিঙ্গ : মহিলা	CFM1547519 ফটো উপলব্ধ	371 নাম : সুভাশ মুশাহাৰী পিতাৰ নাম: মহেশ্বৰ মুশাহাৰী ঘৰ নং : ৭৫ বয়স : 32 লিঙ্গ : পুৰুষ	CFM1907819 ফটো উপলব্ধ	372 নাম : জানকী খেৰকটাৰী স্বামীৰ নাম: গৱা ঘৰ নং : 76 বয়স : 40 লিঙ্গ : মহিলা	UUI0042390 ফটো উপলব্ধ
E 373 নাম : গৱা ব্ৰহ্ম পিতাৰ নাম: বৰুৱা ঘৰ নং : ৭৬ বয়স : 88 লিঙ্গ : পুৰুষ	CFM1547542 ফটো উপলব্ধ	S2 374 নাম : জয়াৰানী ব্ৰহ্ম পিতাৰ নাম: হৰদেৱ কান্ত ব্ৰহ্ম ঘৰ নং : ৭৬ বয়স : 32 লিঙ্গ : মহিলা	CFM0485268 ফটো উপলব্ধ	375 নাম : সিৰিজা ৰানী ব্ৰহ্ম পিতাৰ নাম: গৱা ব্ৰহ্ম ঘৰ নং : 76 বয়স : 20 লিঙ্গ : মহিলা	UUI0032854 ফটো উপলব্ধ
376 নাম : ধৰ্মেশ্বৰ ব্ৰহ্ম পিতাৰ নাম: লেবেন ব্ৰহ্ম ঘৰ নং : ৭৭ বয়স : 65 লিঙ্গ : পুৰুষ	CFM1547564 ফটো উপলব্ধ	377 নাম : ৰেখা ব্ৰহ্ম স্বামীৰ নাম: ধৰ্মেশ্বৰ ব্ৰহ্ম ঘৰ নং : ৭৭ বয়স : 54 লিঙ্গ : মহিলা	CFM1547575 ফটো উপলব্ধ	378 নাম : খৰমদাউ ব্ৰহ্ম পিতাৰ নাম: ধৰ্মেশ্বৰ ব্ৰহ্ম ঘৰ নং : 77 বয়স : 34 লিঙ্গ : পুৰুষ	CFM1551684 ফটো উপলব্ধ
379 নাম : নীলকমল ব্ৰহ্ম পিতাৰ নাম: ধৰ্মেশ্বৰ ব্ৰহ্ম ঘৰ নং : ৭৭ বয়স : 33 লিঙ্গ : পুৰুষ	CFM1551640 ফটো উপলব্ধ	380 নাম : জাবশী ব্ৰহ্ম স্বামীৰ নাম: ধৰ্মেশ্বৰ ব্ৰহ্ম ঘৰ নং : ৭৮ বয়স : 83 লিঙ্গ : মহিলা	CFM1547597 ফটো উপলব্ধ	381 নাম : সবিতা ব্ৰহ্ম স্বামীৰ নাম: বিস্তী ব্ৰহ্ম ঘৰ নং : 78 বয়স : 52 লিঙ্গ : মহিলা	CFM0539957 ফটো উপলব্ধ
382 নাম : বিস্তী ব্ৰহ্ম পিতাৰ নাম: ধৰ্মেশ্বৰ ব্ৰহ্ম ঘৰ নং : ৭৮ বয়স : 50 লিঙ্গ : পুৰুষ	CFM1547600 ফটো উপলব্ধ	383 নাম : খলী ব্ৰহ্ম স্বামীৰ নাম: হৰেন্দ্ৰ ঘৰ নং : ৭৮ বয়স : 68 লিঙ্গ : মহিলা	CFM1547622 ফটো উপলব্ধ	384 নাম : মনেশ্বৰ ব্ৰহ্ম মাতৃৰ নাম: খলী ব্ৰহ্ম ঘৰ নং : ৭৯ বয়স : 48 লিঙ্গ : পুৰুষ	CFM1547633 ফটো উপলব্ধ
385 নাম : পদ্মাবতী ব্ৰহ্ম স্বামীৰ নাম: মনেশ্বৰ ঘৰ নং : ৭৯ বয়স : 40 লিঙ্গ : মহিলা	CFM1547644 ফটো উপলব্ধ	386 নাম : চন্দন ব্ৰহ্ম পিতাৰ নাম: মনেশ্বৰ ব্ৰহ্ম ঘৰ নং : ৭৯ বয়স : 26 লিঙ্গ : পুৰুষ	CFM0544619 ফটো উপলব্ধ	387 নাম : সিন্দীৰী ব্ৰহ্ম স্বামীৰ নাম: বিষ্টি ঘৰ নং : ৮০ বয়স : 73 লিঙ্গ : মহিলা	CFM1547655 ফটো উপলব্ধ
388 নাম : গায়দাং ব্ৰহ্ম মাতৃৰ নাম: হিন্দুৰী ব্ৰহ্ম ঘৰ নং : ৮০ বয়স : 50 লিঙ্গ : পুৰুষ	CFM1547666 ফটো উপলব্ধ	389 নাম : কৃষ্ণা ব্ৰহ্ম স্বামীৰ নাম: গায়দাং ব্ৰহ্ম ঘৰ নং : ৮০ বয়স : 44 লিঙ্গ : মহিলা	CFM1547677 ফটো উপলব্ধ	390 নাম : থেক্ৰা ব্ৰহ্ম পিতাৰ নাম: উসুঙ্গা ব্ৰহ্ম ঘৰ নং : ৮১ বয়স : 66 লিঙ্গ : পুৰুষ	CFM1547688 ফটো উপলব্ধ



391 নাম : মঞ্জলা ব্ৰহ্ম স্বামীৰ নাম : অজুন ব্ৰহ্ম ঘৰ নং : ৮১ বয়স : 55 লিঙ্গ : মহিলা	CFM1547713 ফটো উপলব্ধ	392 নাম : অৰ্জুন ব্ৰহ্ম পিতাৰ নাম : তাবশা ব্ৰহ্ম ঘৰ নং : ৮১ বয়স : 54 লিঙ্গ : পুৰুষ	CFM1547702 ফটো উপলব্ধ	393 নাম : বহিলা ব্ৰহ্ম পিতাৰ নাম : থেক্ৰা ঘৰ নং : ৮১ বয়স : 50 লিঙ্গ : মহিলা	CFM1547699 ফটো উপলব্ধ
# 394 নাম : মৈন ব্ৰহ্ম স্বামীৰ নাম : নিলন ব্ৰহ্ম ঘৰ নং : ৮১ বয়স : 38 লিঙ্গ : মহিলা	CFM1551526 ফটো উপলব্ধ	395 নাম : জুমলী ব্ৰহ্ম পিতাৰ নাম : অজুন ব্ৰহ্ম ঘৰ নং : ৮১ বয়স : 27 লিঙ্গ : মহিলা	CFM0278036 ফটো উপলব্ধ	# 396 নাম : বুহুমী ব্ৰহ্ম মাতৃৰ নাম : অজুন ব্ৰহ্ম ঘৰ নং : ৮১ বয়স : 25 লিঙ্গ : মহিলা	CFM0540013 ফটো উপলব্ধ
397 নাম : মঞ্জীতা বসুমতাৰী পিতাৰ নাম : বিনোদ চ বসুমতাৰী ঘৰ নং : ৮১ বয়স : 25 লিঙ্গ : মহিলা	CFM0540054 ফটো উপলব্ধ	398 নাম : সুনীল ব্ৰহ্ম পিতাৰ নাম : চন্দ্ৰকান্ত ঘৰ নং : ৮২ বয়স : 50 লিঙ্গ : পুৰুষ	CFM1547724 ফটো উপলব্ধ	399 নাম : ৰূপালী ব্ৰহ্ম স্বামীৰ নাম : সুনীল ব্ৰহ্ম ঘৰ নং : ৮২ বয়স : 46 লিঙ্গ : মহিলা	CFM1547735 ফটো উপলব্ধ
400 নাম : বিপিয়া ব্ৰহ্ম পিতাৰ নাম : সুনীল ব্ৰহ্ম ঘৰ নং : ৮২ বয়স : 33 লিঙ্গ : মহিলা	CFM1547746 ফটো উপলব্ধ	401 নাম : ৰেখা বড়ো স্বামীৰ নাম : অলংবাৰ ব্ৰহ্ম ঘৰ নং : ৮২ বয়স : 32 লিঙ্গ : মহিলা	CFM0129189 ফটো উপলব্ধ	402 নাম : ৰবিন্দ্র ব্ৰহ্ম পিতাৰ নাম : সুনীল ব্ৰহ্ম ঘৰ নং : ৮২ বয়স : 30 লিঙ্গ : পুৰুষ	CFM1907706 ফটো উপলব্ধ
403 নাম : অলংবাৰ ব্ৰহ্ম পিতাৰ নাম : সোণিলাল ব্ৰহ্ম ঘৰ নং : ৮২ বয়স : 30 লিঙ্গ : পুৰুষ	CFM1907717 ফটো উপলব্ধ	404 নাম : ৰনায় ব্ৰহ্ম পিতাৰ নাম : হাদাং ব্ৰহ্ম ঘৰ নং : ৮৩ বয়স : 53 লিঙ্গ : মহিলা	CFM1547780 ফটো উপলব্ধ	405 নাম : দাৰেন্দ্ৰ ব্ৰহ্ম পিতাৰ নাম : হাদাং ব্ৰহ্ম ঘৰ নং : ৮৩ বয়স : 45 লিঙ্গ : পুৰুষ	CFM1547757 ফটো উপলব্ধ
406 নাম : লোললো ব্ৰহ্ম পিতাৰ নাম : হাদাং ব্ৰহ্ম ঘৰ নং : ৮৩ বয়স : 45 লিঙ্গ : পুৰুষ	CFM1547768 ফটো উপলব্ধ	407 নাম : ৰোহিনী ব্ৰহ্ম স্বামীৰ নাম : লোললো ব্ৰহ্ম ঘৰ নং : ৮৩ বয়স : 43 লিঙ্গ : মহিলা	CFM1547779 ফটো উপলব্ধ	408 নাম : বাসন্তী ব্ৰহ্ম স্বামীৰ নাম : দাৰেন্দ্ৰ ব্ৰহ্ম ঘৰ নং : ৮৩ বয়স : 31 লিঙ্গ : মহিলা	CFM1551764 ফটো উপলব্ধ
409 নাম : জগত ব্ৰহ্ম পিতাৰ নাম : লোললো ব্ৰহ্ম ঘৰ নং : ৮৩ বয়স : 22 লিঙ্গ : পুৰুষ	UUI0138784 ফটো উপলব্ধ	410 নাম : ঠানবীৰ ব্ৰহ্ম পিতাৰ নাম : দাৰেন্দ্ৰ ব্ৰহ্ম ঘৰ নং : ৮৩ বয়স : 20 লিঙ্গ : পুৰুষ	UUI0098038 ফটো উপলব্ধ	411 নাম : সভা ৰাম ব্ৰহ্ম মাতৃৰ নাম : নানাই ব্ৰহ্ম ঘৰ নং : ৮৫ বয়স : 48 লিঙ্গ : পুৰুষ	CFM1547804 ফটো উপলব্ধ
412 নাম : মেঠেব ব্ৰহ্ম মাতৃৰ নাম : নানাই ব্ৰহ্ম ঘৰ নং : ৮৫ বয়স : 46 লিঙ্গ : মহিলা	CFM1547791 ফটো উপলব্ধ	413 নাম : ৰিবংগ ব্ৰহ্ম স্বামীৰ নাম : শোভাৰাম ব্ৰহ্ম ঘৰ নং : ৮৫ বয়স : 38 লিঙ্গ : মহিলা	CFM1551775 ফটো উপলব্ধ	414 নাম : ঋষিৰাম ব্ৰহ্ম পিতাৰ নাম : চমন ঘৰ নং : ৮৬ বয়স : 53 লিঙ্গ : পুৰুষ	CFM1547837 ফটো উপলব্ধ
415 নাম : শমশ্ৰী ব্ৰহ্ম স্বামীৰ নাম : ঋষিৰাম ব্ৰহ্ম ঘৰ নং : ৮৬ বয়স : 46 লিঙ্গ : মহিলা	CFM1547848 ফটো উপলব্ধ	416 নাম : বৃদাং ব্ৰহ্ম পিতাৰ নাম : লাঞ্জায় ঘৰ নং : ৮৬ বয়স : 63 লিঙ্গ : পুৰুষ	CFM1547859 ফটো উপলব্ধ	417 নাম : ফানবাৰী ব্ৰহ্ম স্বামীৰ নাম : বৃদাং ঘৰ নং : ৮৬ বয়স : 56 লিঙ্গ : মহিলা	CFM1547860 ফটো উপলব্ধ
418 নাম : স্বপন ব্ৰহ্ম স্বামীৰ নাম : কৰেন ব্ৰহ্ম ঘৰ নং : ৮৭ বয়স : 42 লিঙ্গ : মহিলা	CFM1907502 ফটো উপলব্ধ	419 নাম : কৰেন বসুমতাৰী পিতাৰ নাম : বৃদাং বসুমতাৰী ঘৰ নং : ৮৭ বয়স : 39 লিঙ্গ : পুৰুষ	CFM1547871 ফটো উপলব্ধ	420 নাম : মায়নাও ব্ৰহ্ম পিতাৰ নাম : শোভাৰাম ঘৰ নং : ৮৮ বয়স : 68 লিঙ্গ : মহিলা	CFM1547882 ফটো উপলব্ধ



421	CFM1547906	ফটো উপলব্ধ	নাম : বাৰ্জেন ব্ৰহ্ম পিতাৰ নাম: বাৰ্জাল ঘৰ নং : ৮৯ বয়স : 58 লিঙ্গ : পুৰুষ	422	CFM1547917	ফটো উপলব্ধ	নাম : মালতী ব্ৰহ্ম স্বামীৰ নাম: বাৰ্জেন ঘৰ নং : ৮৯ বয়স : 53 লিঙ্গ : মহিলা	423	CFM1547928	ফটো উপলব্ধ	নাম : বিনয় ব্ৰহ্ম পিতাৰ নাম: বাৰ্জেন ঘৰ নং : ৮৯ বয়স : 42 লিঙ্গ : পুৰুষ
424	CFM1548023	ফটো উপলব্ধ	নাম : সঞ্জু ব্ৰহ্ম স্বামীৰ নাম: বিনয় ব্ৰহ্ম ঘৰ নং : 89 বয়স : 40 লিঙ্গ : মহিলা	425	CFM1547939	ফটো উপলব্ধ	নাম : টোপান ব্ৰহ্ম পিতাৰ নাম: বাৰ্জেন ঘৰ নং : ৮৯ বয়স : 38 লিঙ্গ : পুৰুষ	426	CFM1907206	ফটো উপলব্ধ	নাম : মঞ্জুলা ব্ৰহ্ম স্বামীৰ নাম: তপন ব্ৰহ্ম ঘৰ নং : ৮৯ বয়স : 36 লিঙ্গ : মহিলা
427	CFM0536904	ফটো উপলব্ধ	নাম : দীপ বসুমতাৰী পিতাৰ নাম: প্ৰভাত বসুমতাৰী ঘৰ নং : 89 বয়স : 29 লিঙ্গ : পুৰুষ	428	UUI0122804	ফটো উপলব্ধ	নাম : বেজিমা ব্ৰহ্ম পিতাৰ নাম: বিনয় ব্ৰহ্ম ঘৰ নং : 89 বয়স : 19 লিঙ্গ : মহিলা	429	CFM1547940	ফটো উপলব্ধ	নাম : অবিন ব্ৰহ্ম পিতাৰ নাম: জুতিৰাম ঘৰ নং : ৯০ বয়স : 60 লিঙ্গ : পুৰুষ
430	CFM1547951	ফটো উপলব্ধ	নাম : অনিমা ব্ৰহ্ম স্বামীৰ নাম: অবিন ঘৰ নং : ৯০ বয়স : 56 লিঙ্গ : মহিলা	431	CFM1547973	ফটো উপলব্ধ	নাম : পূৰ্ণি ব্ৰহ্ম স্বামীৰ নাম: মেন্দা ব্ৰহ্ম ঘৰ নং : ৯০ বয়স : 42 লিঙ্গ : মহিলা	432	CFM1547984	ফটো উপলব্ধ	নাম : বিষ্টি ব্ৰহ্ম পিতাৰ নাম: অবিন ঘৰ নং : ৯০ বয়স : 42 লিঙ্গ : পুৰুষ
433	CFM1907240	ফটো উপলব্ধ	নাম : বান ব্ৰহ্ম স্বামীৰ নাম: বিষ্টি ব্ৰহ্ম ঘৰ নং : ৯০ বয়স : 37 লিঙ্গ : মহিলা	434	CFM1907217	ফটো উপলব্ধ	নাম : কেঁকী ব্ৰহ্ম স্বামীৰ নাম: হীৰন ব্ৰহ্ম ঘৰ নং : ৯০ বয়স : 33 লিঙ্গ : মহিলা	435	CFM0272799	ফটো উপলব্ধ	নাম : সঙ্গীতা ব্ৰহ্ম মাতৃৰ নাম: পূৰ্ণি ব্ৰহ্ম ঘৰ নং : ৯০ বয়স : 26 লিঙ্গ : মহিলা
436	CFM0276386	ফটো উপলব্ধ	নাম : তনজা ব্ৰহ্ম পিতাৰ নাম: মন্ডা ব্ৰহ্ম ঘৰ নং : 90 বয়স : 25 লিঙ্গ : মহিলা	437	CFM1547995	ফটো উপলব্ধ	নাম : বাবুল চন্দ্ৰ বড়ো পিতাৰ নাম: বাদুলী ঘৰ নং : ৯১ বয়স : 65 লিঙ্গ : পুৰুষ	438	CFM1548001	ফটো উপলব্ধ	নাম : উৰ্বশী বড়ো স্বামীৰ নাম: বাবুল ঘৰ নং : ৯১ বয়স : 58 লিঙ্গ : মহিলা
439	CFM1548012	ফটো উপলব্ধ	নাম : বিচিত্ৰ ব্ৰহ্ম পিতাৰ নাম: বাবুলাল ব্ৰহ্ম ঘৰ নং : ৯১ বয়স : 48 লিঙ্গ : পুৰুষ	440	CFM1548034	ফটো উপলব্ধ	নাম : বিনন্দ ব্ৰহ্ম পিতাৰ নাম: বিষ্টিৰাম ঘৰ নং : ৯১ক বয়স : 54 লিঙ্গ : পুৰুষ	441	CFM1548045	ফটো উপলব্ধ	নাম : পূৰ্ণিমা ব্ৰহ্ম স্বামীৰ নাম: বিনন্দ ঘৰ নং : ৯১ক বয়স : 48 লিঙ্গ : মহিলা
442	CFM1548056	ফটো উপলব্ধ	নাম : সংগিতা পাঠক স্বামীৰ নাম: দেবানন্দ ঘৰ নং : ৯২ বয়স : 39 লিঙ্গ : মহিলা	443	CFM1548067	ফটো উপলব্ধ	নাম : বাবুৰাম বড়ো পিতাৰ নাম: গৰায় ঘৰ নং : ৯৪ বয়স : 63 লিঙ্গ : পুৰুষ	444	CFM1548078	ফটো উপলব্ধ	নাম : ৰঞ্জিতা বড়ো স্বামীৰ নাম: বাবুৰাম বড়ো ঘৰ নং : ৯৪ বয়স : 58 লিঙ্গ : মহিলা
445	CFM7190457	ফটো উপলব্ধ	নাম : হৰেশ্বৰ বড়ো পিতাৰ নাম: ঘণ্টাংগ বড়ো ঘৰ নং : 94 বয়স : 45 লিঙ্গ : পুৰুষ	446	UUI0043620	ফটো উপলব্ধ	নাম : নিৰলা স্বৰ্গীয়াৰী স্বামীৰ নাম: হৰেশ্বৰ বড়ো ঘৰ নং : 94 বয়স : 37 লিঙ্গ : মহিলা	447	CFM1548090	ফটো উপলব্ধ	নাম : দয়াল হালৈ পিতাৰ নাম: খগেশ্বৰ হালৈ ঘৰ নং : ৯৪ক বয়স : 46 লিঙ্গ : পুৰুষ
448	CFM1548103	ফটো উপলব্ধ	নাম : গজেন হালৈ মাতৃৰ নাম: ভানু হালৈ ঘৰ নং : ৯৪ক বয়স : 44 লিঙ্গ : পুৰুষ	449	CFM1548136	ফটো উপলব্ধ	নাম : চন্দ্ৰপ্ৰভা তালুকদাৰ স্বামীৰ নাম: বানীকান্ত ঘৰ নং : ৯৫ বয়স : 63 লিঙ্গ : মহিলা	450	CFM1548158	ফটো উপলব্ধ	নাম : গৌতম তালুকদাৰ পিতাৰ নাম: বাণীকান্ত ঘৰ নং : ৯৫ বয়স : 40 লিঙ্গ : পুৰুষ



451 নাম : কমলা তালুকদাৰ স্বামীৰ নাম: গৌতম তালুকদাৰ ঘৰ নং : ৯৫ বয়স : 38 লিঙ্গ : মহিলা	CFM1548169 ফটো উপলব্ধ	452 নাম : ভাস্কৰ তালুকদাৰ মাতৃৰ নাম: চন্দ্ৰপ্ৰীতা ঘৰ নং : ৯৫ বয়স : 33 লিঙ্গ : পুৰুষ	CFM1548170 ফটো উপলব্ধ	453 নাম : অৰূপ তালুকদাৰ পিতাৰ নাম: গৌতম তালুকদাৰ ঘৰ নং : 95 বয়স : 21 লিঙ্গ : পুৰুষ	CFM7182231 ফটো উপলব্ধ
454 নাম : হিৰেন বৰ্মন পিতাৰ নাম: জয়মল ঘৰ নং : ৯৬ বয়স : 74 লিঙ্গ : পুৰুষ	CFM1548181 ফটো উপলব্ধ	455 নাম : সৰজ বৰ্মন স্বামীৰ নাম: হিৰেন ঘৰ নং : ৯৬ বয়স : 66 লিঙ্গ : মহিলা	CFM1548192 ফটো উপলব্ধ	456 নাম : সঞ্জীৱ বৰ্মন পিতাৰ নাম: হিৰেন ঘৰ নং : ৯৬ বয়স : 50 লিঙ্গ : পুৰুষ	CFM1548205 ফটো উপলব্ধ
457 নাম : শিৱ বৰ্মন পিতাৰ নাম: হিৰেন ঘৰ নং : ৯৬ বয়স : 48 লিঙ্গ : পুৰুষ	CFM1548216 ফটো উপলব্ধ	458 নাম : গীতাজুলী বৰ্মন স্বামীৰ নাম: শিব ঘৰ নং : ৯৬ বয়স : 44 লিঙ্গ : মহিলা	CFM1548227 ফটো উপলব্ধ	459 নাম : গোলাপী মেধি স্বামীৰ নাম: চক্ৰধৰ ঘৰ নং : ৯৭ বয়স : 68 লিঙ্গ : মহিলা	CFM1548238 ফটো উপলব্ধ
460 নাম : নিকুঞ্জ কলিতা পিতাৰ নাম: গিৰিশ কলিতা ঘৰ নং : ৯৭ বয়স : 54 লিঙ্গ : পুৰুষ	CFM1907615 ফটো উপলব্ধ	461 নাম : কংকন কুঃ মেধি পিতাৰ নাম: চক্ৰধৰ মেধি ঘৰ নং : ৯৭ বয়স : 48 লিঙ্গ : পুৰুষ	CFM1548249 ফটো উপলব্ধ	462 নাম : সৰোজনী কলিতা স্বামীৰ নাম: নিকুঞ্জ কলিতা ঘৰ নং : ৯৭ বয়স : 47 লিঙ্গ : মহিলা	CFM1907319 ফটো উপলব্ধ
463 নাম : খনিদ্র মেধি পিতাৰ নাম: চক্ৰধৰ ঘৰ নং : ৯৭ বয়স : 42 লিঙ্গ : পুৰুষ	CFM1548250 ফটো উপলব্ধ	464 নাম : জৰ্নালী ৰাভা স্বামীৰ নাম: খনিদ্র মেধী ঘৰ নং : ৯৭ বয়স : 30 লিঙ্গ : মহিলা	CFM1551800 ফটো উপলব্ধ	465 নাম : অভিজিত মেধি পিতাৰ নাম: খনিদ্র মেধি ঘৰ নং : 97 বয়স : 19 লিঙ্গ : পুৰুষ	UUI0110684 ফটো উপলব্ধ
466 নাম : সমীন পাঠক পিতাৰ নাম: মুকুণ্ড ঘৰ নং : ৯৯ বয়স : 54 লিঙ্গ : পুৰুষ	CFM1548294 ফটো উপলব্ধ	467 নাম : দিপিকা পাঠক স্বামীৰ নাম: সমীন পাঠক ঘৰ নং : ৯৯ বয়স : 46 লিঙ্গ : মহিলা	CFM1548307 ফটো উপলব্ধ	468 নাম : দেৱানন্দ পাঠক পিতাৰ নাম: মকুণ্ড পাঠক ঘৰ নং : ৯৯ বয়স : 46 লিঙ্গ : পুৰুষ	CFM1548318 ফটো উপলব্ধ
469 নাম : অঞ্জন দাস পিতাৰ নাম: গনেশ দাস ঘৰ নং : ৯৯ বয়স : 32 লিঙ্গ : পুৰুষ	CFM1552267 ফটো উপলব্ধ	470 নাম : চুমি পাঠক পিতাৰ নাম: সমীন পাঠক ঘৰ নং : 99 বয়স : 25 লিঙ্গ : মহিলা	CFM0539965 ফটো উপলব্ধ	471 নাম : মানসী পাঠক পিতাৰ নাম: সমীন ঘৰ নং : 99 বয়স : 21 লিঙ্গ : মহিলা	UUI0071415 ফটো উপলব্ধ
472 নাম : শ্ৰীগনেশ দাস পিতাৰ নাম: উত্তম ঘৰ নং : ৯৯ বয়স : 63 লিঙ্গ : পুৰুষ	CFM1548329 ফটো উপলব্ধ	473 নাম : মিনা দাস স্বামীৰ নাম: শ্ৰীগনেশ দাস ঘৰ নং : ৯৯ বয়স : 53 লিঙ্গ : মহিলা	CFM1548330 ফটো উপলব্ধ	474 নাম : শ্ৰীমতী পাটোৱাৰী স্বামীৰ নাম: তাৰিণী ঘৰ নং : ১০০ বয়স : 73 লিঙ্গ : মহিলা	CFM1548341 ফটো উপলব্ধ
475 নাম : কীৰ্তি মোহন পাটোৱাৰী মাতৃৰ নাম: শ্ৰীমতী পাটোৱাৰী ঘৰ নং : ১০০ বয়স : 59 লিঙ্গ : পুৰুষ	CFM1548352 ফটো উপলব্ধ	476 নাম : মঞ্জু দাস স্বামীৰ নাম: কীৰ্তি মোহন পাটোৱাৰী ঘৰ নং : ১০০ বয়স : 51 লিঙ্গ : মহিলা	CFM1548363 ফটো উপলব্ধ	477 নাম : খনিদ্র মেধি পিতাৰ নাম: গুনীন্দ্র মেধি ঘৰ নং : ১০০ বয়স : 30 লিঙ্গ : পুৰুষ	CFM1907591 ফটো উপলব্ধ
478 নাম : ভাস্কৰ মেধি পিতাৰ নাম: গুনীন্দ্র মেধি ঘৰ নং : ১০০ বয়স : 25 লিঙ্গ : পুৰুষ	CFM0493510 ফটো উপলব্ধ	479 নাম : চম্পক পাটোৱাৰী পিতাৰ নাম: গৌতম পাটোৱাৰী ঘৰ নং : 100 বয়স : 22 লিঙ্গ : পুৰুষ	CFM1263722 ফটো উপলব্ধ	480 নাম : গুনীন্দ্র মেধি পিতাৰ নাম: কন্দৰ্প ঘৰ নং : ১০০গ বয়স : 58 লিঙ্গ : পুৰুষ	CFM1548421 ফটো উপলব্ধ



481 নাম : গৌতম পাটোৱাৰী মাতৃৰ নাম: তাৰিণী পাটোৱাৰী ঘৰ নং : ১০০ক বয়স : 57 লিঙ্গ : পুৰুষ	CFM1548385 ফটো উপলব্ধ	482 নাম : কল্পনা শ্ৰেধি স্বামীৰ নাম: গুনীন্দ্র ঘৰ নং : ১০০গ বয়স : 50 লিঙ্গ : মহিলা	CFM1548432 ফটো উপলব্ধ	483 নাম : অনিৰুদ্ধ পাঠক পিতাৰ নাম: গজেন ঘৰ নং : ১০০খ বয়স : 45 লিঙ্গ : পুৰুষ	CFM1548409 ফটো উপলব্ধ
484 নাম : অৰ্চনা পাঠক স্বামীৰ নাম: অনিৰুদ্ধ পাঠক ঘৰ নং : ১০০খ বয়স : 38 লিঙ্গ : মহিলা	CFM1548410 ফটো উপলব্ধ	485 নাম : বিভূতি পাঠক পিতাৰ নাম: নৰেন পাঠক ঘৰ নং : ১০১ বয়স : 46 লিঙ্গ : পুৰুষ	CFM1548454 ফটো উপলব্ধ	486 নাম : মধুস্মিতা পাঠক স্বামীৰ নাম: বিভূতি ঘৰ নং : ১০১ বয়স : 35 লিঙ্গ : মহিলা	CFM1548465 ফটো উপলব্ধ
487 নাম : কিৰন পাঠক পিতাৰ নাম: ৰমা ঘৰ নং : ১০২ বয়স : 63 লিঙ্গ : পুৰুষ	CFM1548498 ফটো উপলব্ধ	488 নাম : বাসন্তী পাঠক স্বামীৰ নাম: কিৰন ঘৰ নং : ১০২ বয়স : 56 লিঙ্গ : মহিলা	CFM1548512 ফটো উপলব্ধ	489 নাম : ধনজিত পাঠক পিতাৰ নাম: ৰমা ঘৰ নং : ১০২ বয়স : 55 লিঙ্গ : পুৰুষ	CFM1548545 ফটো উপলব্ধ
490 নাম : গুনজিত পাঠক পিতাৰ নাম: ৰমা ঘৰ নং : ১০২ বয়স : 49 লিঙ্গ : পুৰুষ	CFM1548556 ফটো উপলব্ধ	491 নাম : জিত্তী পাঠক স্বামীৰ নাম: ধনজিত ঘৰ নং : ১০২ বয়স : 40 লিঙ্গ : মহিলা	CFM1548476 ফটো উপলব্ধ	492 নাম : ৰপজ্যোতি পাঠক পিতাৰ নাম: কিৰন ঘৰ নং : ১০২ বয়স : 37 লিঙ্গ : মহিলা	CFM1548487 ফটো উপলব্ধ
493 নাম : কবিতা দাস স্বামীৰ নাম: গুনজিত পাঠক ঘৰ নং : ১০২ বয়স : 34 লিঙ্গ : মহিলা	CFM1551833 ফটো উপলব্ধ	494 নাম : পিংকমণি পাঠক স্বামীৰ নাম: ৰপজ্যোতি পাঠক ঘৰ নং : ১০২ বয়স : 34 লিঙ্গ : মহিলা	CFM1552096 ফটো উপলব্ধ	495 নাম : মঞ্জিত বায়ন পিতাৰ নাম: অক্ষয় ঘৰ নং : ১০৩ বয়স : 53 লিঙ্গ : পুৰুষ	CFM1548578 ফটো উপলব্ধ
496 নাম : মনু বায়ন পিতাৰ নাম: অক্ষয় ঘৰ নং : ১০৩ বয়স : 46 লিঙ্গ : পুৰুষ	CFM1548589 ফটো উপলব্ধ	497 নাম : মিনাক্ষী বায়ন স্বামীৰ নাম: মনজিত ঘৰ নং : ১০৩ বয়স : 44 লিঙ্গ : মহিলা	CFM1548603 ফটো উপলব্ধ	498 নাম : মৰমী বায়ন স্বামীৰ নাম: মনু বায়ন ঘৰ নং : ১০৩ বয়স : 35 লিঙ্গ : মহিলা	CFM1907513 ফটো উপলব্ধ
499 নাম : জগো পাঠক পিতাৰ নাম: অতুল ঘৰ নং : ১০৪ বয়স : 63 লিঙ্গ : পুৰুষ	CFM1548614 ফটো উপলব্ধ	500 নাম : বকুলী পাঠক স্বামীৰ নাম: জগো ঘৰ নং : ১০৪ বয়স : 58 লিঙ্গ : মহিলা	CFM1548625 ফটো উপলব্ধ	501 নাম : গীতীকা হালৈ স্বামীৰ নাম: হেমন্ত কুমাৰ পাঠক ঘৰ নং : ১০৪ বয়স : 41 লিঙ্গ : মহিলা	CFM0004028 ফটো উপলব্ধ
502 নাম : হেমন্ত কুমাৰ পাঠক পিতাৰ নাম: জাগো ৰাম পাঠক ঘৰ নং : ১০৪ বয়স : 40 লিঙ্গ : পুৰুষ	CFM1548647 ফটো উপলব্ধ	503 নাম : কমলা পাঠক স্বামীৰ নাম: পবিত্ৰ ঘৰ নং : ১০৬ বয়স : 50 লিঙ্গ : মহিলা	CFM1548705 ফটো উপলব্ধ	504 নাম : সীমান্ত পাঠক পিতাৰ নাম: পবিত্ৰ পাঠক ঘৰ নং : ১০৬ বয়স : 26 লিঙ্গ : পুৰুষ	CFM0277749 ফটো উপলব্ধ
505 নাম : ৰুমি নাথ পাঠক স্বামীৰ নাম: সিমন্ত পাঠক ঘৰ নং : 106 বয়স : 26 লিঙ্গ : মহিলা	CFM0537035 ফটো উপলব্ধ	506 নাম : নিৰঞ্জন ডেকা পিতাৰ নাম: কবি ঘৰ নং : ১০৭ বয়স : 66 লিঙ্গ : পুৰুষ	CFM1548716 ফটো উপলব্ধ	507 নাম : সবিতা ডেকা স্বামীৰ নাম: নিৰঞ্জন ঘৰ নং : ১০৭ বয়স : 54 লিঙ্গ : মহিলা	CFM1548727 ফটো উপলব্ধ
508 নাম : ধৰ্মেন্দ্ৰ ডেকা পিতাৰ নাম: নিৰঞ্জন ঘৰ নং : ১০৭ বয়স : 33 লিঙ্গ : পুৰুষ	CFM1548738 ফটো উপলব্ধ	509 নাম : কামিনী পাটোৱাৰী স্বামীৰ নাম: কৰেন্দ্ৰ পাটোৱাৰী ঘৰ নং : ১০৮ বয়স : 58 লিঙ্গ : মহিলা	CFM1548750 ফটো উপলব্ধ	510 নাম : কুলেন পাটোৱাৰী পিতাৰ নাম: ধৰণী পাটোৱাৰী ঘৰ নং : ১০৮ বয়স : 58 লিঙ্গ : পুৰুষ	CFM1548761 ফটো উপলব্ধ



511 নাম : মনোমতী পাটোৱাৰী স্বামীৰ নাম: কুলেন পাটোৱাৰী ঘৰ নং : ১০৮ বয়স : 53 লিঙ্গ : মহিলা	CFM1548772 ফটো উপলব্ধ	512 নাম : জ্যোতিশংকৰ পাটোৱাৰী পিতাৰ নাম: কৰেন পাটোৱাৰী ঘৰ নং : ১০৮ বয়স : 27 লিঙ্গ : পুৰুষ	CFM0295139 ফটো উপলব্ধ	513 নাম : চিত্ৰলেখা মেধি স্বামীৰ নাম: সুবোধ ঘৰ নং : ১১২ বয়স : 55 লিঙ্গ : মহিলা	CFM1548807 ফটো উপলব্ধ
514 নাম : বিশ্বজিত মেধি পিতাৰ নাম: সুবোধ ঘৰ নং : ১১২ বয়স : 40 লিঙ্গ : পুৰুষ	CFM1548818 ফটো উপলব্ধ	515 নাম : প্ৰনৱ মেধী পিতাৰ নাম: সুবোধ মেধী ঘৰ নং : ১১৩ বয়স : 30 লিঙ্গ : পুৰুষ	CFM1552278 ফটো উপলব্ধ	516 নাম : যতীন মেধি মাতৃৰ নাম: পাৰ্বতী মেধি ঘৰ নং : ১১৩ বয়স : 76 লিঙ্গ : পুৰুষ	CFM1548830 ফটো উপলব্ধ
517 নাম : বিমলা মেধি স্বামীৰ নাম: যতীন ঘৰ নং : ১১৩ বয়স : 63 লিঙ্গ : মহিলা	CFM1548841 ফটো উপলব্ধ	518 নাম : দিগন্ত কুমাৰ মেধি পিতাৰ নাম: যতীন মেধী ঘৰ নং : ১১৩ বয়স : 33 লিঙ্গ : পুৰুষ	CFM1548885 ফটো উপলব্ধ	519 নাম : প্ৰসন্ন মেধি পিতাৰ নাম: কন্দৰ্প ঘৰ নং : ১১৪ বয়স : 54 লিঙ্গ : পুৰুষ	CFM1548910 ফটো উপলব্ধ
520 নাম : অকণী মেধি স্বামীৰ নাম: প্ৰসন্ন ঘৰ নং : ১১৪ বয়স : 44 লিঙ্গ : মহিলা	CFM1548921 ফটো উপলব্ধ	521 নাম : নিশামণি মেধি পিতাৰ নাম: প্ৰসন্ন ঘৰ নং : 114 বয়স : 27 লিঙ্গ : মহিলা	CFM0481309 ফটো উপলব্ধ	522 নাম : হিমাংশু মেধি পিতাৰ নাম: প্ৰসন্ন মেধি ঘৰ নং : 114 বয়স : 25 লিঙ্গ : পুৰুষ	CFM0541219 ফটো উপলব্ধ
E 523 নাম : মদন মেধি পিতাৰ নাম: চন্দ্ৰকান্ত ঘৰ নং : ১১৫ বয়স : 79 লিঙ্গ : পুৰুষ	CFM1548954 ফটো উপলব্ধ	524 নাম : কামিনী মেধি স্বামীৰ নাম: মদন ঘৰ নং : ১১৫ বয়স : 66 লিঙ্গ : মহিলা	CFM1548965 ফটো উপলব্ধ	525 নাম : অংকিতা তালুকদাৰ পিতাৰ নাম: বিপুল চন্দ্ৰ তালুকদাৰ ঘৰ নং : 115 বয়স : 21 লিঙ্গ : মহিলা	UUI0125401 ফটো উপলব্ধ
526 নাম : উত্তৰা পাঠক স্বামীৰ নাম: মুনীন্দ্ৰ ঘৰ নং : ১১৬ বয়স : 62 লিঙ্গ : মহিলা	CFM1548976 ফটো উপলব্ধ	E 527 নাম : উত পল পাঠক পিতাৰ নাম: মুনীন্দ্ৰ ঘৰ নং : ১১৬ বয়স : 38 লিঙ্গ : পুৰুষ	CFM1548987 ফটো উপলব্ধ	528 নাম : অঞ্জনা পাঠক স্বামীৰ নাম: ৰবিন ঘৰ নং : ১১৭ বয়স : 56 লিঙ্গ : মহিলা	CFM1549026 ফটো উপলব্ধ
529 নাম : দীপক পাঠক পিতাৰ নাম: ৰবিন ঘৰ নং : ১১৭ বয়স : 45 লিঙ্গ : পুৰুষ	CFM1549037 ফটো উপলব্ধ	530 নাম : বিপুল পাঠক পিতাৰ নাম: ৰবিন ঘৰ নং : ১১৭ বয়স : 42 লিঙ্গ : পুৰুষ	CFM1549048 ফটো উপলব্ধ	531 নাম : অনামিকা পাঠক স্বামীৰ নাম: দীপক পাঠক ঘৰ নং : ১১৭ বয়স : 36 লিঙ্গ : মহিলা	CFM1551877 ফটো উপলব্ধ
532 নাম : বিনিতা পাঠক স্বামীৰ নাম: বিপুল পাঠক ঘৰ নং : ১১৭ বয়স : 32 লিঙ্গ : মহিলা	CFM1551855 ফটো উপলব্ধ	533 নাম : বিকি পাঠক পিতাৰ নাম: নুপেন পাঠক ঘৰ নং : 117 ক বয়স : 21 লিঙ্গ : পুৰুষ	UUI0025221 ফটো উপলব্ধ	534 নাম : নুপেন পাঠক পিতাৰ নাম: খগেন ঘৰ নং : ১১৭ ক বয়স : 52 লিঙ্গ : পুৰুষ	CFM1549059 ফটো উপলব্ধ
535 নাম : জয়া পাঠক স্বামীৰ নাম: নুপেন পাঠক ঘৰ নং : ১১৭ ক বয়স : 46 লিঙ্গ : মহিলা	CFM1549060 ফটো উপলব্ধ	536 নাম : লালমোহন ব্ৰহ্ম পিতাৰ নাম: গিৰিশ ঘৰ নং : ১১৮ বয়স : 46 লিঙ্গ : পুৰুষ	CFM1549071 ফটো উপলব্ধ	537 নাম : জেউতি ব্ৰহ্ম স্বামীৰ নাম: লালমোহন ঘৰ নং : ১১৮ বয়স : 43 লিঙ্গ : মহিলা	CFM1549082 ফটো উপলব্ধ
538 নাম : প্ৰাঞ্জল ব্ৰহ্ম মাতৃৰ নাম: জেউতি ব্ৰহ্ম ঘৰ নং : 118 বয়স : 25 লিঙ্গ : পুৰুষ	CFM0461228 ফটো উপলব্ধ	539 নাম : ৰবিৰাম ব্ৰহ্ম পিতাৰ নাম: গিৰিশ ঘৰ নং : ১১৯ বয়স : 63 লিঙ্গ : পুৰুষ	CFM1549093 ফটো উপলব্ধ	540 নাম : কান্দি ব্ৰহ্ম স্বামীৰ নাম: ৰবিৰাম ঘৰ নং : ১১৯ বয়স : 54 লিঙ্গ : মহিলা	CFM1549106 ফটো উপলব্ধ



541 নাম : বাশ্ৰী ব্ৰহ্ম পিতাৰ নাম: খেলা ঘৰ নং : ১২০ বয়স : 64 লিঙ্গ : মহিলা	CFM1549162 ফটো উপলব্ধ	542 নাম : নিকোলাচ বল্লবনাথ পিতাৰ নাম: এনথোনি ঘৰ নং : ১২০ বয়স : 62 লিঙ্গ : পুৰুষ	CFM1254374 ফটো উপলব্ধ	543 নাম : থমাচ ডিচিলভা পিতাৰ নাম: মাৰিয়ান ডিচিলভা ঘৰ নং : ১২০ বয়স : 58 লিঙ্গ : পুৰুষ	CFM0408070 ফটো উপলব্ধ
544 নাম : ফেলিক্স লেও পিন্টো পিতাৰ নাম: বোনাভেঞ্জাৰ ইংৰ্ত্ত পিন্টো ঘৰ নং : 120 বয়স : 57 লিঙ্গ : পুৰুষ	UUI0095364 ফটো উপলব্ধ	545 নাম : ৰচেতা ভাৰ্গেচে পিতাৰ নাম: ভাৰ্গেচে ভাৰ্গেচে ঘৰ নং : ১২০ বয়স : 50 লিঙ্গ : মহিলা	CFM0014928 ফটো উপলব্ধ	546 নাম : হৰকান্ত ব্ৰহ্ম পিতাৰ নাম: খেলা ঘৰ নং : ১২০ বয়স : 48 লিঙ্গ : পুৰুষ	CFM1549151 ফটো উপলব্ধ
547 নাম : নিকসুম লাক্ৰা পিতাৰ নাম: এৰবাত লাক্ৰা ঘৰ নং : ১২০ বয়স : 45 লিঙ্গ : মহিলা	CFM0014936 ফটো উপলব্ধ	548 নাম : চৌমদৌন ব্ৰহ্ম পিতাৰ নাম: কৃষ্ণ কান্ত ব্ৰহ্ম ঘৰ নং : ১২০ বয়স : 33 লিঙ্গ : পুৰুষ	CFM1549173 ফটো উপলব্ধ	549 নাম : অলকা ব্ৰহ্ম স্বামীৰ নাম: চৌমদৌন ব্ৰহ্ম ঘৰ নং : ১২০ বয়স : 33 লিঙ্গ : মহিলা	CFM1551957 ফটো উপলব্ধ
550 নাম : চবালা ব্ৰহ্ম স্বামীৰ নাম: হৰকান্ত ব্ৰহ্ম ঘৰ নং : ১২০ বয়স : 32 লিঙ্গ : মহিলা	CFM1551695 ফটো উপলব্ধ	551 নাম : বিনা ব্ৰহ্ম স্বামীৰ নাম: বনজিত ব্ৰহ্ম ঘৰ নং : 120 বয়স : 26 লিঙ্গ : মহিলা	CFM7169600 ফটো উপলব্ধ	552 নাম : লৈখান ব্ৰহ্ম পিতাৰ নাম: হৰকান্ত ব্ৰহ্ম ঘৰ নং : 120 বয়স : 20 লিঙ্গ : পুৰুষ	UUI0045443 ফটো উপলব্ধ
553 নাম : হৰেন্দ্ৰনাথ কলিতা পিতাৰ নাম: জয়ৰাম কলিতা ঘৰ নং : ১২২ বয়স : 76 লিঙ্গ : পুৰুষ	CFM1549184 ফটো উপলব্ধ	554 নাম : ঋষিকেশ কলিতা পিতাৰ নাম: হৰেন্দ্ৰ কলিতা ঘৰ নং : ১২২ বয়স : 42 লিঙ্গ : পুৰুষ	CFM1549220 ফটো উপলব্ধ	555 নাম : পাৰ্থসারথি কলিতা পিতাৰ নাম: হৰেন্দ্ৰ কলিতা ঘৰ নং : ১২২ বয়স : 42 লিঙ্গ : পুৰুষ	CFM1549231 ফটো উপলব্ধ
556 নাম : দিপালী কলিতা স্বামীৰ নাম: দিলীপ কলিতা ঘৰ নং : ১২২ বয়স : 41 লিঙ্গ : মহিলা	CFM1549219 ফটো উপলব্ধ	557 নাম : চন্দনা কলিতা স্বামীৰ নাম: হৃষিকেশ কলিতা ঘৰ নং : ১২২ বয়স : 35 লিঙ্গ : মহিলা	CFM1552143 ফটো উপলব্ধ	S 558 নাম : জমি কলিতা স্বামীৰ নাম: পাৰ্থসারথী কলিতা ঘৰ নং : ১২২ বয়স : ৪২ লিঙ্গ : মহিলা	CFM1552132 ফটো উপলব্ধ
559 নাম : গৰিমা কলিতা মাতৃৰ নাম: দিপালী কলিতা ঘৰ নং : 122 বয়স : 20 লিঙ্গ : মহিলা	UUI0073106 ফটো উপলব্ধ	560 নাম : ৰাতুল কলিতা পিতাৰ নাম: উত্তম ঘৰ নং : ১২৩ বয়স : 43 লিঙ্গ : পুৰুষ	CFM1549275 ফটো উপলব্ধ	561 নাম : কনীকা কলিতা স্বামীৰ নাম: তপন ঘৰ নং : ১২৩ বয়স : 42 লিঙ্গ : মহিলা	CFM1549264 ফটো উপলব্ধ
562 নাম : ডালিমি কলিতা স্বামীৰ নাম: ৰাতুল কলিতা ঘৰ নং : ১২৩ বয়স : 39 লিঙ্গ : মহিলা	CFM1549286 ফটো উপলব্ধ	563 নাম : জে.ক ইলীন বসুমতাৰী স্বামীৰ নাম: হিতেশ স্বৰ্গীয়াৰী ঘৰ নং : ১২৩ বয়স : 33 লিঙ্গ : মহিলা	CFM0153189 ফটো উপলব্ধ	564 নাম : নবজিত কলিতা পিতাৰ নাম: ৰাতুল কলিতা ঘৰ নং : 123 বয়স : 22 লিঙ্গ : পুৰুষ	CFM1303452 ফটো উপলব্ধ
565 নাম : বীৰেন ব্ৰহ্ম পিতাৰ নাম: বাষ্টি ঘৰ নং : ১২৪ বয়স : 63 লিঙ্গ : পুৰুষ	CFM1549297 ফটো উপলব্ধ	566 নাম : দশমী ব্ৰহ্ম স্বামীৰ নাম: বীৰেন ঘৰ নং : ১২৪ বয়স : 56 লিঙ্গ : মহিলা	CFM1549300 ফটো উপলব্ধ	567 নাম : চন্দিৰ ব্ৰহ্ম পিতাৰ নাম: বাষ্টিৰাম ব্ৰহ্ম ঘৰ নং : ১২৪ বয়স : 49 লিঙ্গ : পুৰুষ	CFM1907784 ফটো উপলব্ধ
568 নাম : নিলীমা ব্ৰহ্ম স্বামীৰ নাম: সম্ভাৰ ব্ৰহ্ম ঘৰ নং : ১২৪ বয়স : 38 লিঙ্গ : মহিলা	CFM1907273 ফটো উপলব্ধ	569 নাম : নব কুমাৰ ব্ৰহ্ম পিতাৰ নাম: সম্ভাৰ ব্ৰহ্ম ঘৰ নং : 124 বয়স : 26 লিঙ্গ : পুৰুষ	CFM0250902 ফটো উপলব্ধ	570 নাম : জছ খুংগুৰ ব্ৰহ্ম পিতাৰ নাম: সম্ভাৰ ব্ৰহ্ম ঘৰ নং : 124 বয়স : 24 লিঙ্গ : পুৰুষ	CFM7155989 ফটো উপলব্ধ



571 নাম : মনিকা কছাৰী স্বামীৰ নাম: যশ খুংগুৰ ব্ৰহ্ম ঘৰ নং : 124 বয়স : 22 লিঙ্গ : মহিলা	CFM7156003 ফটো উপলব্ধ	572 নাম : মনোমতী ব্ৰহ্ম স্বামীৰ নাম: চণ্ডলা ঘৰ নং : 125 বয়স : 64 লিঙ্গ : মহিলা	CFM1549322 ফটো উপলব্ধ	573 নাম : সীনান ব্ৰহ্ম পিতাৰ নাম: চণ্ডলা ঘৰ নং : 125 বয়স : 50 লিঙ্গ : পুৰুষ	CFM1549333 ফটো উপলব্ধ
574 নাম : বিণা ডে পিতাৰ নাম: জয়চৰন ব্ৰহ্ম ঘৰ নং : 125 বয়স : 40 লিঙ্গ : মহিলা	CFM1549344 ফটো উপলব্ধ	575 নাম : নিকিতা বড়ো স্বামীৰ নাম: চিনন ব্ৰহ্ম ঘৰ নং : 125 বয়স : 38 লিঙ্গ : মহিলা	CFM1551935 ফটো উপলব্ধ	576 নাম : ডালিমী পাঠক স্বামীৰ নাম: ধীৰেন পাঠক ঘৰ নং : 125 বয়স : 34 লিঙ্গ : মহিলা	CFM1551946 ফটো উপলব্ধ
577 নাম : বাতিৰাম ব্ৰহ্ম পিতাৰ নাম: চেঙা ঘৰ নং : 126 বয়স : 63 লিঙ্গ : পুৰুষ	CFM1549355 ফটো উপলব্ধ	578 নাম : ললিতা ব্ৰহ্ম স্বামীৰ নাম: বাতিৰাম ঘৰ নং : 126 বয়স : 56 লিঙ্গ : মহিলা	CFM1549366 ফটো উপলব্ধ	579 নাম : সঞ্জিব ব্ৰহ্ম পিতাৰ নাম: বাতি ব্ৰহ্ম ঘৰ নং : 126 বয়স : 33 লিঙ্গ : পুৰুষ	CFM1907773 ফটো উপলব্ধ
580 নাম : বিজুলি বড়ো স্বামীৰ নাম: সঞ্জীব ব্ৰহ্ম ঘৰ নং : 126 বয়স : 25 লিঙ্গ : মহিলা	CFM7156045 ফটো উপলব্ধ	581 নাম : কানুৰাম ব্ৰহ্ম পিতাৰ নাম: বাতিৰাম ঘৰ নং : 129 বয়স : 53 লিঙ্গ : পুৰুষ	CFM1549377 ফটো উপলব্ধ	582 নাম : বিমলা ব্ৰহ্ম স্বামীৰ নাম: কানুৰাম ঘৰ নং : 129 বয়স : 45 লিঙ্গ : মহিলা	CFM1549388 ফটো উপলব্ধ
583 নাম : অঞ্জালী ব্ৰহ্ম পিতাৰ নাম: কানুৰাম ব্ৰহ্ম ঘৰ নং : 127 বয়স : 26 লিঙ্গ : মহিলা	CFM0540047 ফটো উপলব্ধ	584 নাম : লক্ষেশ্বৰ ব্ৰহ্ম পিতাৰ নাম: বিষ্টি ঘৰ নং : 128 বয়স : 54 লিঙ্গ : পুৰুষ	CFM1549399 ফটো উপলব্ধ	585 নাম : জয়া ব্ৰহ্ম স্বামীৰ নাম: লক্ষেশ্বৰ ঘৰ নং : 128 বয়স : 45 লিঙ্গ : মহিলা	CFM1549402 ফটো উপলব্ধ
586 নাম : নয়নশ্ৰী ব্ৰহ্ম পিতাৰ নাম: লক্ষেশ্বৰ ব্ৰহ্ম ঘৰ নং : 128 বয়স : 21 লিঙ্গ : মহিলা	CFM7156029 ফটো উপলব্ধ	587 নাম : বাজেশ্ৰী ব্ৰহ্ম পিতাৰ নাম: লংকেশ্বৰ ব্ৰহ্ম ঘৰ নং : 128 বয়স : 21 লিঙ্গ : মহিলা	UUU0065904 ফটো উপলব্ধ	588 নাম : ছিটিৰাম ব্ৰহ্ম পিতাৰ নাম: বিষ্টি ঘৰ নং : 129 বয়স : 62 লিঙ্গ : পুৰুষ	CFM1549413 ফটো উপলব্ধ
589 নাম : খান্দি ব্ৰহ্ম স্বামীৰ নাম: ছিটিৰাম ব্ৰহ্ম ঘৰ নং : 129 বয়স : 56 লিঙ্গ : মহিলা	CFM1549424 ফটো উপলব্ধ	590 নাম : গঙ্গাধৰ ব্ৰহ্ম পিতাৰ নাম: ছিটিৰাম ব্ৰহ্ম ঘৰ নং : 129 বয়স : 38 লিঙ্গ : পুৰুষ	CFM1549435 ফটো উপলব্ধ	591 নাম : কমল ব্ৰহ্ম পিতাৰ নাম: চুতিৰাম ঘৰ নং : 129 বয়স : 37 লিঙ্গ : পুৰুষ	CFM1549446 ফটো উপলব্ধ
592 নাম : নস্বৰ্ন ব্ৰহ্ম পিতাৰ নাম: টিথীৰাম ব্ৰহ্ম ঘৰ নং : 130 বয়স : 34 লিঙ্গ : পুৰুষ	CFM1552416 ফটো উপলব্ধ	593 নাম : পিথিক ব্ৰহ্ম পিতাৰ নাম: সোমবাৰ ব্ৰহ্ম ঘৰ নং : 130 বয়স : 32 লিঙ্গ : মহিলা	CFM1907375 ফটো উপলব্ধ	594 নাম : চুমিত্ৰা ৰামছিয়াৰী স্বামীৰ নাম: নস্বৰ্ন ব্ৰহ্ম ঘৰ নং : 130 বয়স : 31 লিঙ্গ : মহিলা	CFM1551797 ফটো উপলব্ধ
595 নাম : বাহাদুৰ ব্ৰহ্ম পিতাৰ নাম: বিষ্টিৰাম ঘৰ নং : 131 বয়স : 53 লিঙ্গ : পুৰুষ	CFM1549457 ফটো উপলব্ধ	596 নাম : চৰোবালা ব্ৰহ্ম স্বামীৰ নাম: বাহাদুৰ ঘৰ নং : 131 বয়স : 47 লিঙ্গ : মহিলা	CFM1549468 ফটো উপলব্ধ	597 নাম : সংগীনা ব্ৰহ্ম পিতাৰ নাম: বাহাদুৰ ব্ৰহ্ম ঘৰ নং : 131 বয়স : 28 লিঙ্গ : মহিলা	CFM0279729 ফটো উপলব্ধ
598 নাম : কনক ব্ৰহ্ম পিতাৰ নাম: বিষ্টি ঘৰ নং : 132 বয়স : 56 লিঙ্গ : পুৰুষ	CFM1549479 ফটো উপলব্ধ	599 নাম : অমিয়া ব্ৰহ্ম স্বামীৰ নাম: কনক ঘৰ নং : 132 বয়স : 52 লিঙ্গ : মহিলা	CFM1549480 ফটো উপলব্ধ	600 নাম : দিপেন ব্ৰহ্ম পিতাৰ নাম: কনক ঘৰ নং : 132 বয়স : 44 লিঙ্গ : পুৰুষ	CFM1549491 ফটো উপলব্ধ



601 নাম : অলনা ব্ৰহ্ম স্বামীৰ নাম : দিপেন ব্ৰহ্ম ঘৰ নং : ১৩২ বয়স : 39 লিঙ্গ : মহিলা	CFM1907466 ফটো উপলব্ধ	602 নাম : মহেশ্বৰ ব্ৰহ্ম পিতাৰ নাম : কনক ব্ৰহ্ম ঘৰ নং : ১৩২ বয়স : 35 লিঙ্গ : পুৰুষ	CFM1907820 ফটো উপলব্ধ	603 নাম : অমিত ব্ৰহ্ম পিতাৰ নাম : কনক ব্ৰহ্ম ঘৰ নং : ১৩২ বয়স : 31 লিঙ্গ : পুৰুষ	CFM1907604 ফটো উপলব্ধ
604 নাম : সুস্মিতা ব্ৰহ্ম পিতাৰ নাম : দিপেন ব্ৰহ্ম ঘৰ নং : 132 বয়স : 19 লিঙ্গ : মহিলা	UUI0107318 ফটো উপলব্ধ	605 নাম : মোহাশ্ৰী ব্ৰহ্ম স্বামীৰ নাম : মেৰ্গোম ব্ৰহ্ম ঘৰ নং : ১৩৩ বয়স : 56 লিঙ্গ : মহিলা	CFM1549537 ফটো উপলব্ধ	606 নাম : ললিত ব্ৰহ্ম পিতাৰ নাম : মেৰ্গোম ঘৰ নং : ১৩৩ বয়স : 42 লিঙ্গ : পুৰুষ	CFM1549548 ফটো উপলব্ধ
607 নাম : অজন্তি ব্ৰহ্ম স্বামীৰ নাম : ললিত ব্ৰহ্ম ঘৰ নং : ১৩৩ বয়স : 38 লিঙ্গ : মহিলা	CFM1907535 ফটো উপলব্ধ	608 নাম : অৰ্জুন ব্ৰহ্ম পিতাৰ নাম : মেৰ্গোম ঘৰ নং : ১৩৩ বয়স : 35 লিঙ্গ : পুৰুষ	CFM1549515 ফটো উপলব্ধ	609 নাম : ৰাজু ব্ৰহ্ম পিতাৰ নাম : মেৰ্গোম ব্ৰহ্ম ঘৰ নং : ১৩৩ বয়স : 31 লিঙ্গ : পুৰুষ	CFM1552223 ফটো উপলব্ধ
610 নাম : চান্দিনী ৰামছিয়াৰী স্বামীৰ নাম : ৰাজু ব্ৰহ্ম ঘৰ নং : ১৩৩ বয়স : 29 লিঙ্গ : মহিলা	CFM0281543 ফটো উপলব্ধ	# 611 নাম : দৈমু দৈমাৰী স্বামীৰ নাম : অৰ্জুন ব্ৰহ্ম ঘৰ নং : 133 বয়স : 27 লিঙ্গ : মহিলা	CFM0539940 ফটো উপলব্ধ	612 নাম : কাৰ্বোন ব্ৰহ্ম পিতাৰ নাম : দন্দা ব্ৰহ্ম ঘৰ নং : ১৩৪ বয়স : 27 লিঙ্গ : পুৰুষ	CFM0276808 ফটো উপলব্ধ
613 নাম : দন্দা ব্ৰহ্ম পিতাৰ নাম : গুৱা ঘৰ নং : ১৩৪ক বয়স : 43 লিঙ্গ : পুৰুষ	CFM1549582 ফটো উপলব্ধ	614 নাম : আকাশী ব্ৰহ্ম স্বামীৰ নাম : দন্দা ব্ৰহ্ম ঘৰ নং : ১৩৪ক বয়স : 41 লিঙ্গ : মহিলা	CFM1549593 ফটো উপলব্ধ	E 615 নাম : বিষ্টিৰাম ব্ৰহ্ম পিতাৰ নাম : গুলো ঘৰ নং : ১৩৪ বয়স : ৭০ লিঙ্গ : পুৰুষ	CFM1549606 ফটো উপলব্ধ
616 নাম : ছেওবাৰী ব্ৰহ্ম স্বামীৰ নাম : বিষ্টিৰাম ঘৰ নং : ১৩৫ বয়স : 65 লিঙ্গ : মহিলা	CFM1549617 ফটো উপলব্ধ	617 নাম : কুমুদ কান্ত দৈমাৰী পিতাৰ নাম : গৌৰী প্ৰচাদ দৈমাৰী ঘৰ নং : 136 বয়স : 50 লিঙ্গ : পুৰুষ	CFM111285 ফটো উপলব্ধ	618 নাম : সাবিত্ৰী ব্ৰহ্ম স্বামীৰ নাম : বিলাস ঘৰ নং : ১৩৭ বয়স : 65 লিঙ্গ : মহিলা	CFM1549639 ফটো উপলব্ধ
619 নাম : ভাস্কৰ ব্ৰহ্ম পিতাৰ নাম : বিলাস ঘৰ নং : ১৩৭ বয়স : 43 লিঙ্গ : পুৰুষ	CFM1549940 ফটো উপলব্ধ	620 নাম : স্মৰ ব্ৰহ্ম পিতাৰ নাম : বিলম ব্ৰহ্ম ঘৰ নং : ১৩৭ বয়স : 35 লিঙ্গ : পুৰুষ	CFM1549651 ফটো উপলব্ধ	621 নাম : ধৰ্মেন্দ্ৰ ব্ৰহ্ম পিতাৰ নাম : বিলাস ব্ৰহ্ম ঘৰ নং : ১৩৭ বয়স : 33 লিঙ্গ : পুৰুষ	CFM1907808 ফটো উপলব্ধ
622 নাম : সবিতা ব্ৰহ্ম স্বামীৰ নাম : স্মৰ ব্ৰহ্ম ঘৰ নং : ১৩৭ বয়স : 32 লিঙ্গ : মহিলা	CFM1552110 ফটো উপলব্ধ	623 নাম : জয়মতী স্বৰ্গীয়াৰী স্বামীৰ নাম : ভাস্কৰ ব্ৰহ্ম ঘৰ নং : ১৩৭ বয়স : 28 লিঙ্গ : মহিলা	CFM0277871 ফটো উপলব্ধ	624 নাম : হৰেশ্বৰ ব্ৰহ্ম পিতাৰ নাম : বতী ৰাম ব্ৰহ্ম ঘৰ নং : ১৩৮ বয়স : 53 লিঙ্গ : পুৰুষ	CFM1549684 ফটো উপলব্ধ
625 নাম : জয়চৰণ ব্ৰহ্ম পিতাৰ নাম : বাতিৰাম ঘৰ নং : ১৩৮ বয়স : 48 লিঙ্গ : পুৰুষ	CFM1549695 ফটো উপলব্ধ	626 নাম : ডালমী ব্ৰহ্ম স্বামীৰ নাম : জয়চৰণ ঘৰ নং : ১৩৮ বয়স : 43 লিঙ্গ : মহিলা	CFM1549708 ফটো উপলব্ধ	627 নাম : পাৰ্বতী ব্ৰহ্ম স্বামীৰ নাম : হৰেশ্বৰ ব্ৰহ্ম ঘৰ নং : ১৩৮ বয়স : 39 লিঙ্গ : মহিলা	CFM1552052 ফটো উপলব্ধ
628 নাম : বিজিত কুমাৰ ব্ৰহ্ম পিতাৰ নাম : জয়চৰণ ব্ৰহ্ম ঘৰ নং : ১৩৮ বয়স : 23 লিঙ্গ : পুৰুষ	CFM0412387 ফটো উপলব্ধ	629 নাম : চন্দ্ৰকান্ত ব্ৰহ্ম পিতাৰ নাম : বাবুৰাম ঘৰ নং : ১৩৯ বয়স : 63 লিঙ্গ : পুৰুষ	CFM1549719 ফটো উপলব্ধ	E 630 নাম : থাকালী ব্ৰহ্ম স্বামীৰ নাম : চন্দ্ৰকান্ত ঘৰ নং : ১৩৯ বয়স : 57 লিঙ্গ : মহিলা	CFM1549720 ফটো উপলব্ধ



631 নাম : অমিলা ব্ৰহ্ম স্বামীৰ নাম: কৰ্ণ ব্ৰহ্ম ঘৰ নং : 139 বয়স : 47 লিঙ্গ : মহিলা	CFM0539973 ফটো উপলব্ধ	632 নাম : পূৰ্ণ ব্ৰহ্ম পিতাৰ নাম: চন্দ্ৰকান্ত ঘৰ নং : 109 বয়স : 43 লিঙ্গ : পুৰুষ	CFM1549731 ফটো উপলব্ধ	633 নাম : কৰ্ণ ব্ৰহ্ম পিতাৰ নাম: চন্দ্ৰকান্ত ঘৰ নং : 109 বয়স : 37 লিঙ্গ : পুৰুষ	CFM1549742 ফটো উপলব্ধ
634 নাম : প্ৰিয়াবালা ব্ৰহ্ম স্বামীৰ নাম: পূৰ্ণ ব্ৰহ্ম ঘৰ নং : 109 বয়স : 33 লিঙ্গ : মহিলা	CFM1907262 ফটো উপলব্ধ	635 নাম : হিমালী ব্ৰহ্ম পিতাৰ নাম: চন্দ্ৰকান্ত ব্ৰহ্ম ঘৰ নং : 109 বয়স : 32 লিঙ্গ : মহিলা	CFM1907251 ফটো উপলব্ধ	636 নাম : নিলীমা কলিতা স্বামীৰ নাম: খগেন ঘৰ নং : 180 বয়স : 60 লিঙ্গ : মহিলা	CFM1549764 ফটো উপলব্ধ
637 নাম : খগেন কলিতা পিতাৰ নাম: দাতিৰাম ঘৰ নং : 180 বয়স : 55 লিঙ্গ : পুৰুষ	CFM1549753 ফটো উপলব্ধ	638 নাম : হেমন্ত কলিতা পিতাৰ নাম: খগেন ঘৰ নং : 180 বয়স : 41 লিঙ্গ : পুৰুষ	CFM1549786 ফটো উপলব্ধ	639 নাম : হিৰণ্য কলিতা পিতাৰ নাম: খগেন ঘৰ নং : 180 বয়স : 38 লিঙ্গ : পুৰুষ	CFM1549797 ফটো উপলব্ধ
640 নাম : অনন্ত কলিতা পিতাৰ নাম: খগেন কলিতা ঘৰ নং : 140 বয়স : 37 লিঙ্গ : পুৰুষ	CFM1552381 ফটো উপলব্ধ	641 নাম : কবিতা পাঠক স্বামীৰ নাম: হিৰণ্য কলিতা ঘৰ নং : 180 বয়স : 34 লিঙ্গ : মহিলা	CFM0274100 ফটো উপলব্ধ	642 নাম : চম্পক কলিতা পিতাৰ নাম: খগেন কলিতা ঘৰ নং : 180 বয়স : 33 লিঙ্গ : পুৰুষ	CFM1549800 ফটো উপলব্ধ
643 নাম : বৰ্ণালী কলিতা স্বামীৰ নাম: হেমন্ত কলিতা ঘৰ নং : 180 বয়স : 33 লিঙ্গ : মহিলা	CFM1552030 ফটো উপলব্ধ	644 নাম : তৃষ্ণা মনি দাশ স্বামীৰ নাম: চম্পক কলিতা ঘৰ নং : 140 বয়স : 32 লিঙ্গ : মহিলা	CFM7155963 ফটো উপলব্ধ	645 নাম : সুকলা মুছাহাৰী পিতাৰ নাম: নীমেধৰ ঘৰ নং : 140 বয়স : 23 লিঙ্গ : মহিলা	UUI0071209 ফটো উপলব্ধ
646 নাম : ভাগ্যেশ্বৰী কলিতা স্বামীৰ নাম: খগেন ঘৰ নং : 140 ক বয়স : 58 লিঙ্গ : মহিলা	CFM1549775 ফটো উপলব্ধ	647 নাম : জনমনি তালুকদাৰ স্বামীৰ নাম: অনন্ত কলিতা ঘৰ নং : 140 ক বয়স : 32 লিঙ্গ : মহিলা	CFM0293209 ফটো উপলব্ধ	648 নাম : নন্দেশ্বৰ কলিতা পিতাৰ নাম: দাতিৰাম ঘৰ নং : 181 বয়স : 65 লিঙ্গ : পুৰুষ	CFM1549811 ফটো উপলব্ধ
649 নাম : কিৰণবালা কলিতা স্বামীৰ নাম: নন্দেশ্বৰ ঘৰ নং : 181 বয়স : 56 লিঙ্গ : মহিলা	CFM1549822 ফটো উপলব্ধ	650 নাম : উত পল কলিতা পিতাৰ নাম: নন্দেশ্বৰ ঘৰ নং : 181 বয়স : 36 লিঙ্গ : পুৰুষ	CFM1549833 ফটো উপলব্ধ	651 নাম : বাজিৰ কলিতা পিতাৰ নাম: নন্দেশ্বৰ কলিতা ঘৰ নং : 181 বয়স : 30 লিঙ্গ : পুৰুষ	CFM1552303 ফটো উপলব্ধ
652 নাম : সুশিল কুমাৰ কলিতা পিতাৰ নাম: দাতিৰাম কলিতা ঘৰ নং : 182 বয়স : 57 লিঙ্গ : পুৰুষ	CFM1549844 ফটো উপলব্ধ	653 নাম : বিনিতা কলিতা স্বামীৰ নাম: শুশীল ঘৰ নং : 182 বয়স : 47 লিঙ্গ : মহিলা	CFM1549855 ফটো উপলব্ধ	654 নাম : সিমন্ত কলিতা পিতাৰ নাম: সুশীল কুমাৰ কলিতা ঘৰ নং : 182 বয়স : 25 লিঙ্গ : পুৰুষ	CFM0282392 ফটো উপলব্ধ
655 নাম : হৈনত্ৰী ৰামচিয়াৰী স্বামীৰ নাম: সিমন্ত কলিতা ঘৰ নং : 142 বয়স : 22 লিঙ্গ : মহিলা	CFM7171283 ফটো উপলব্ধ	656 নাম : সুমন কলিতা পিতাৰ নাম: সুশীল ঘৰ নং : 142 বয়স : 20 লিঙ্গ : পুৰুষ	UUI0045146 ফটো উপলব্ধ	657 নাম : ঘনশ্যাম কলিতা পিতাৰ নাম: দাতিৰাম ঘৰ নং : 183 বয়স : 74 লিঙ্গ : পুৰুষ	CFM1549866 ফটো উপলব্ধ
658 নাম : উলপী কলিতা স্বামীৰ নাম: ঘনশ্যাম ঘৰ নং : 183 বয়স : 68 লিঙ্গ : মহিলা	CFM1549877 ফটো উপলব্ধ	659 নাম : দীপক কলিতা পিতাৰ নাম: ঘনশ্যাম ঘৰ নং : 183 বয়স : 47 লিঙ্গ : পুৰুষ	CFM1549888 ফটো উপলব্ধ	660 নাম : চানক্য কলিতা পিতাৰ নাম: ঘনশ্যাম কলিতা ঘৰ নং : 183 বয়স : 42 লিঙ্গ : পুৰুষ	CFM1549902 ফটো উপলব্ধ



661	CFM1549913	ফটো উপলব্ধ	নাম : অলকা কলিতা স্বামীৰ নাম: চানক্য কলিতা ঘৰ নং : 183 বয়স : 42 লিঙ্গ : মহিলা	662	CFM1549899	ফটো উপলব্ধ	নাম : অন কলিতা স্বামীৰ নাম: দীপক কলিতা ঘৰ নং : 183 বয়স : 40 লিঙ্গ : মহিলা	663	CFM1549924	ফটো উপলব্ধ	নাম : প্ৰভাত কলিতা পিতাৰ নাম: ঘণশ্যাম কলিতা ঘৰ নং : 183 বয়স : 37 লিঙ্গ : পুৰুষ
664	CFM0292763	ফটো উপলব্ধ	নাম : পূৰ্ণিমা কলিতা স্বামীৰ নাম: প্ৰভাত কলিতা ঘৰ নং : 183 বয়স : 28 লিঙ্গ : মহিলা	665	CFM0539924	ফটো উপলব্ধ	নাম : প্ৰবাল কলিতা পিতাৰ নাম: দীপক কলিতা ঘৰ নং : 143 বয়স : 25 লিঙ্গ : পুৰুষ	666	CFM1549946	ফটো উপলব্ধ	নাম : ৰতন দাস মাতৃৰ নাম: লাৰণ্য দাস ঘৰ নং : 188 বয়স : 48 লিঙ্গ : পুৰুষ
667	CFM1549957	ফটো উপলব্ধ	নাম : কুসুম দাস স্বামীৰ নাম: ৰতন দাস ঘৰ নং : 188 বয়স : 43 লিঙ্গ : মহিলা	668	CFM1163096	ফটো উপলব্ধ	নাম : দীপজ্যোতি দাস পিতাৰ নাম: ৰতন দাস ঘৰ নং : 144 বয়স : 24 লিঙ্গ : পুৰুষ	669	CFM1549968	ফটো উপলব্ধ	নাম : এনলা ব্ৰহ্ম পিতাৰ নাম: ছংখা ঘৰ নং : 185 বয়স : 54 লিঙ্গ : পুৰুষ
670	CFM1549979	ফটো উপলব্ধ	নাম : ৰণেশ্বৰী ব্ৰহ্ম স্বামীৰ নাম: এনলা ঘৰ নং : 185 বয়স : 48 লিঙ্গ : মহিলা	671	CFM1548991	ফটো উপলব্ধ	নাম : ৰণচাই ব্ৰহ্ম পিতাৰ নাম: এনলা ব্ৰহ্ম ঘৰ নং : 185 বয়স : 33 লিঙ্গ : পুৰুষ	672	CFM1550023	ফটো উপলব্ধ	নাম : কুমাৰ ব্ৰহ্ম পিতাৰ নাম: ধনেশ্বৰ ঘৰ নং : 186 বয়স : 50 লিঙ্গ : পুৰুষ
673	CFM1550034	ফটো উপলব্ধ	নাম : ডালিমী ব্ৰহ্ম স্বামীৰ নাম: কুমাৰ ব্ৰহ্ম ঘৰ নং : 186 বয়স : 44 লিঙ্গ : মহিলা	674	CFM1122654	ফটো উপলব্ধ	নাম : প্ৰবাল ব্ৰহ্ম পিতাৰ নাম: কুমাৰ ব্ৰহ্ম ঘৰ নং : 146 বয়স : 25 লিঙ্গ : পুৰুষ	675	UUJ0144808	ফটো উপলব্ধ	নাম : ইলাবতী ব্ৰহ্ম পিতাৰ নাম: কুমাৰ ব্ৰহ্ম ঘৰ নং : 146 বয়স : 19 লিঙ্গ : মহিলা
676	CFM1550056	ফটো উপলব্ধ	নাম : গয়চৰন ব্ৰহ্ম পিতাৰ নাম: গিৰীশ ঘৰ নং : 189 বয়স : 68 লিঙ্গ : পুৰুষ	677	CFM1550067	ফটো উপলব্ধ	নাম : নিলীমা ব্ৰহ্ম স্বামীৰ নাম: গয়চৰন ঘৰ নং : 189 বয়স : 60 লিঙ্গ : মহিলা	678	CFM1907342	ফটো উপলব্ধ	নাম : অনিমা নাৰ্জাৰী স্বামীৰ নাম: সুৰেশ নাৰ্জাৰী ঘৰ নং : 189 বয়স : 41 লিঙ্গ : মহিলা
679	CFM1550090	ফটো উপলব্ধ	নাম : মংলা ব্ৰহ্ম পিতাৰ নাম: গয়চৰন ঘৰ নং : 189 বয়স : 35 লিঙ্গ : পুৰুষ	680	CFM1907693	ফটো উপলব্ধ	নাম : সুৰেশ নাৰ্জাৰী পিতাৰ নাম: ৰমেশ নাৰ্জাৰী ঘৰ নং : 189 বয়স : 33 লিঙ্গ : পুৰুষ	681	CFM7171218	ফটো উপলব্ধ	নাম : বিকি ব্ৰহ্ম পিতাৰ নাম: গয়চৰন ব্ৰহ্ম ঘৰ নং : 147 বয়স : 21 লিঙ্গ : পুৰুষ
682	UUJ0032011	ফটো উপলব্ধ	নাম : সোনালী নাৰ্জাৰী পিতাৰ নাম: সুৰেশ নাৰ্জাৰী ঘৰ নং : 147 বয়স : 20 লিঙ্গ : মহিলা	683	CFM1550103	ফটো উপলব্ধ	নাম : বাবুল ব্ৰহ্ম পিতাৰ নাম: গিৰীশ ঘৰ নং : 188 বয়স : 69 লিঙ্গ : পুৰুষ	684	CFM1550114	ফটো উপলব্ধ	নাম : মহিবাৰী ব্ৰহ্ম স্বামীৰ নাম: বাবুল ব্ৰহ্ম ঘৰ নং : 188 বয়স : 60 লিঙ্গ : মহিলা
685	CFM0354357	ফটো উপলব্ধ	নাম : গোলাপী ডেকা স্বামীৰ নাম: ৰতেশ্বৰ বৰ্মন ঘৰ নং : 148 বয়স : 60 লিঙ্গ : মহিলা	686	CFM1550125	ফটো উপলব্ধ	নাম : সুৰেশ ব্ৰহ্ম পিতাৰ নাম: বাবুল ঘৰ নং : 188 বয়স : 38 লিঙ্গ : পুৰুষ	687	CFM0284760	ফটো উপলব্ধ	নাম : জাৰৌ দৈমাৰী স্বামীৰ নাম: সুৰেশ ব্ৰহ্ম ঘৰ নং : 148 বয়স : 27 লিঙ্গ : মহিলা
E 688	CFM1550147	ফটো উপলব্ধ	নাম : বিনন্দ ব্ৰহ্ম মাতৃৰ নাম: ফেচিথ্ৰিয়া ঘৰ নং : 189 বয়স : 44 লিঙ্গ : পুৰুষ	689	CFM1907364	ফটো উপলব্ধ	নাম : অনিমা ব্ৰহ্ম স্বামীৰ নাম: বিনন্দ ব্ৰহ্ম ঘৰ নং : 189 বয়স : 40 লিঙ্গ : মহিলা	690	CFM1550158	ফটো উপলব্ধ	নাম : ৰংখৰ ব্ৰহ্ম পিতাৰ নাম: ৰূপেন ঘৰ নং : 189 বয়স : 36 লিঙ্গ : পুৰুষ



691 নাম : অনীতা ব্ৰহ্ম পিতাৰ নাম: ৰূপেন ব্ৰহ্ম ঘৰ নং : 149 বয়স : 26 লিঙ্গ : মহিলা	CFM0265207 ফটো উপলব্ধ	692 নাম : অঞ্জীমা ব্ৰহ্ম স্বামীৰ নাম: ৰংগেশ্বৰ ব্ৰহ্ম ঘৰ নং : 149 ক বয়স : 26 লিঙ্গ : মহিলা	CFM1132000 ফটো উপলব্ধ	693 নাম : মৌনবাৰী ব্ৰহ্ম স্বামীৰ নাম: ৰূপেন ঘৰ নং : 18৯ক বয়স : 53 লিঙ্গ : মহিলা	CFM1550170 ফটো উপলব্ধ
694 নাম : ৰূপেন ব্ৰহ্ম পিতাৰ নাম: গিৰিশ ব্ৰহ্ম ঘৰ নং : 18৯ক বয়স : 50 লিঙ্গ : পুৰুষ	CFM1550169 ফটো উপলব্ধ	E 695 নাম : দাবাৰাম ব্ৰহ্ম পিতাৰ নাম: গিৰিশ ঘৰ নং : 1৫০ বয়স : 86 লিঙ্গ : পুৰুষ	CFM1550181 ফটো উপলব্ধ	696 নাম : চম্পা ব্ৰহ্ম স্বামীৰ নাম: দাবাৰাম ব্ৰহ্ম ঘৰ নং : 1৫০ বয়স : 68 লিঙ্গ : মহিলা	CFM1550192 ফটো উপলব্ধ
697 নাম : চিমল ব্ৰহ্ম পিতাৰ নাম: দাবাৰাম ঘৰ নং : 1৫০ বয়স : 57 লিঙ্গ : পুৰুষ	CFM1550205 ফটো উপলব্ধ	698 নাম : গিৰী ৰাভা স্বামীৰ নাম: বাৰেন ৰাভা ঘৰ নং : 1৫০ বয়স : 49 লিঙ্গ : মহিলা	CFM1907353 ফটো উপলব্ধ	699 নাম : মালতী ব্ৰহ্ম স্বামীৰ নাম: ছিমল ঘৰ নং : 1৫০ বয়স : 48 লিঙ্গ : মহিলা	CFM1550216 ফটো উপলব্ধ
700 নাম : সনাতন ব্ৰহ্ম পিতাৰ নাম: চিমল ব্ৰহ্ম ঘৰ নং : 1৫০ বয়স : 36 লিঙ্গ : পুৰুষ	CFM1550238 ফটো উপলব্ধ	701 নাম : সন্দীপ ব্ৰহ্ম পিতাৰ নাম: সিমল ব্ৰহ্ম ঘৰ নং : 1৫০ বয়স : 33 লিঙ্গ : পুৰুষ	CFM1550249 ফটো উপলব্ধ	702 নাম : কাৰ্তিক ব্ৰহ্ম পিতাৰ নাম: চিমল ব্ৰহ্ম ঘৰ নং : 1৫০ বয়স : 30 লিঙ্গ : পুৰুষ	CFM1552234 ফটো উপলব্ধ
703 নাম : নিজৰা ৰামছিয়াৰী স্বামীৰ নাম: কাৰ্তিক ব্ৰহ্ম ঘৰ নং : 150 বয়স : 21 লিঙ্গ : মহিলা	CFM7171473 ফটো উপলব্ধ	704 নাম : পৰ্ণিমা ৰাভা মাতৃৰ নাম: গিৰী ৰাভা ঘৰ নং : 150 বয়স : 21 লিঙ্গ : মহিলা	CFM7171507 ফটো উপলব্ধ	E 705 নাম : সুৰেন ব্ৰহ্ম পিতাৰ নাম: কছৰাম ঘৰ নং : 1৫১ বয়স : 73 লিঙ্গ : পুৰুষ	CFM1550250 ফটো উপলব্ধ
706 নাম : আছাৰী ব্ৰহ্ম স্বামীৰ নাম: সুৰেন ঘৰ নং : 1৫১ বয়স : 73 লিঙ্গ : মহিলা	CFM1550261 ফটো উপলব্ধ	707 নাম : কমলেশ্বৰ ব্ৰহ্ম পিতাৰ নাম: সুৰেন ঘৰ নং : 1৫১ বয়স : 48 লিঙ্গ : পুৰুষ	CFM1550272 ফটো উপলব্ধ	708 নাম : দিপক ব্ৰহ্ম পিতাৰ নাম: সুৰেন ঘৰ নং : 1৫১ বয়স : 42 লিঙ্গ : পুৰুষ	CFM1550283 ফটো উপলব্ধ
709 নাম : মন্তু ব্ৰহ্ম পিতাৰ নাম: সুৰেন ঘৰ নং : 1৫১ বয়স : 39 লিঙ্গ : পুৰুষ	CFM1550294 ফটো উপলব্ধ	710 নাম : ৰংজালী ব্ৰহ্ম স্বামীৰ নাম: মন্তু ব্ৰহ্ম ঘৰ নং : 1৫১ বয়স : 32 লিঙ্গ : মহিলা	CFM1551560 ফটো উপলব্ধ	711 নাম : পূৰ্ণমা ব্ৰহ্ম স্বামীৰ নাম: দিপক ব্ৰহ্ম ঘৰ নং : 1৫১ বয়স : 31 লিঙ্গ : মহিলা	CFM1907295 ফটো উপলব্ধ
712 নাম : ফুলশ্ৰী ব্ৰহ্ম স্বামীৰ নাম: কমলেশ্বৰ ব্ৰহ্ম ঘৰ নং : 1৫১ বয়স : 31 লিঙ্গ : মহিলা	CFM1551571 ফটো উপলব্ধ	713 নাম : ৰামদাস ব্ৰহ্ম পিতাৰ নাম: বাবুৰাম ঘৰ নং : 1৫২ বয়স : 46 লিঙ্গ : পুৰুষ	CFM1550318 ফটো উপলব্ধ	714 নাম : ফুলশ্ৰী ব্ৰহ্ম স্বামীৰ নাম: ৰামদাস ঘৰ নং : 1৫২ বয়স : 43 লিঙ্গ : মহিলা	CFM1550329 ফটো উপলব্ধ
715 নাম : সীমাত্ৰী ব্ৰহ্ম স্বামীৰ নাম: ৰমাদি ব্ৰহ্ম ঘৰ নং : 152 বয়স : 24 লিঙ্গ : মহিলা	CFM1131911 ফটো উপলব্ধ	716 নাম : চুমলি ৰামছিয়াৰী স্বামীৰ নাম: ভগীৰথ ৰামছিয়াৰী ঘৰ নং : 1৫৪ বয়স : 63 লিঙ্গ : মহিলা	CFM1550341 ফটো উপলব্ধ	717 নাম : বুদ্ধেশ্বৰ ৰামছিয়াৰী মাতৃৰ নাম: চুমলী ৰামছিয়াৰী ঘৰ নং : 1৫৪ বয়স : 43 লিঙ্গ : পুৰুষ	CFM1550352 ফটো উপলব্ধ
718 নাম : মনদিৰা ব্ৰহ্ম পিতাৰ নাম: গায়দাং ব্ৰহ্ম ঘৰ নং : 1৫৪ বয়স : 26 লিঙ্গ : মহিলা	CFM0483156 ফটো উপলব্ধ	719 নাম : ৰবিৰাম ব্ৰহ্ম পিতাৰ নাম: ধনেশ্বৰ ঘৰ নং : 1৫৬ বয়স : 58 লিঙ্গ : পুৰুষ	CFM1550374 ফটো উপলব্ধ	720 নাম : অৰ্ণলী ব্ৰহ্ম স্বামীৰ নাম: ৰবিৰাম ঘৰ নং : 1৫৬ বয়স : 52 লিঙ্গ : মহিলা	CFM1550385 ফটো উপলব্ধ



721 নাম : উৰ্বশী ব্ৰহ্ম পিতাৰ নাম: ধনেশ্বৰ ব্ৰহ্ম ঘৰ নং : 156 বয়স : 35 লিঙ্গ : মহিলা	UU10090944 ফটো উপলব্ধ	722 নাম : কনক লাল ব্ৰহ্ম পিতাৰ নাম: চন্না ৰাম ব্ৰহ্ম ঘৰ নং : 156 বয়স : 31 লিঙ্গ : পুৰুষ	CFM1552198 ফটো উপলব্ধ	723 নাম : উৰ্মিলা ব্ৰহ্ম পিতাৰ নাম: ৰবি ব্ৰহ্ম ঘৰ নং : 156 বয়স : 26 লিঙ্গ : মহিলা	CFM0539981 ফটো উপলব্ধ
724 নাম : বিৰখাং ব্ৰহ্ম পিতাৰ নাম: সনলা ব্ৰহ্ম ঘৰ নং : 156 বয়স : 26 লিঙ্গ : পুৰুষ	CFM0493270 ফটো উপলব্ধ	725 নাম : খনেশ্বৰ ব্ৰহ্ম পিতাৰ নাম: বিষ্ণুৰাম ঘৰ নং : 156 বয়স : 65 লিঙ্গ : পুৰুষ	CFM1550396 ফটো উপলব্ধ	726 নাম : পূৰ্ণিমা ব্ৰহ্ম স্বামীৰ নাম: চন্না ব্ৰহ্ম ঘৰ নং : 156 বয়স : 58 লিঙ্গ : মহিলা	CFM1550454 ফটো উপলব্ধ
727 নাম : মইনা ব্ৰহ্ম স্বামীৰ নাম: ধনেশ্বৰ ব্ৰহ্ম ঘৰ নং : 156 বয়স : 58 লিঙ্গ : মহিলা	CFM1550409 ফটো উপলব্ধ	728 নাম : মনু ব্ৰহ্ম পিতাৰ নাম: ধনেশ্বৰ ব্ৰহ্ম ঘৰ নং : 156 বয়স : 36 লিঙ্গ : পুৰুষ	CFM1550432 ফটো উপলব্ধ	729 নাম : দানসোৰাং ব্ৰহ্ম পিতাৰ নাম: ধনেশ্বৰ ব্ৰহ্ম ঘৰ নং : 156 বয়স : 32 লিঙ্গ : পুৰুষ	CFM1550421 ফটো উপলব্ধ
730 নাম : টিকেন ডেকা পিতাৰ নাম: কবিৰাম ঘৰ নং : 159 বয়স : 62 লিঙ্গ : পুৰুষ	CFM1550465 ফটো উপলব্ধ	731 নাম : অনীতা কলিতা স্বামীৰ নাম: টিকেন ঘৰ নং : 159 বয়স : 59 লিঙ্গ : মহিলা	CFM1550476 ফটো উপলব্ধ	732 নাম : নবজিত ডেকা পিতাৰ নাম: টিকেন ডেকা ঘৰ নং : 159 বয়স : 30 লিঙ্গ : পুৰুষ	CFM1552325 ফটো উপলব্ধ
733 নাম : শব্যা ডেকা স্বামীৰ নাম: কবিৰাম ঘৰ নং : 158 বয়স : 67 লিঙ্গ : মহিলা	CFM1550501 ফটো উপলব্ধ	734 নাম : প্ৰদীপ ডেকা পিতাৰ নাম: কবিৰাম ঘৰ নং : 158 বয়স : 45 লিঙ্গ : পুৰুষ	CFM1550487 ফটো উপলব্ধ	735 নাম : সুনীতি ডেকা স্বামীৰ নাম: প্ৰদীপ ডেকা ঘৰ নং : 158 বয়স : 36 লিঙ্গ : মহিলা	CFM1550498 ফটো উপলব্ধ
736 নাম : সুপ্ৰতিম ডেকা পিতাৰ নাম: প্ৰদীপ ডেকা ঘৰ নং : 158 বয়স : 21 লিঙ্গ : পুৰুষ	CFM7153489 ফটো উপলব্ধ	E 737 নাম : পবিত্ৰী পাঠক স্বামীৰ নাম: বিপিন ঘৰ নং : 159 বয়স : 58 লিঙ্গ : মহিলা	CFM1550512 ফটো উপলব্ধ	738 নাম : অমিয় পাঠক পিতাৰ নাম: বিপিন ঘৰ নং : 159 বয়স : 46 লিঙ্গ : পুৰুষ	CFM1550523 ফটো উপলব্ধ
739 নাম : সঞ্জয় পাঠক পিতাৰ নাম: বিপিন ঘৰ নং : 159 বয়স : 38 লিঙ্গ : পুৰুষ	CFM1550534 ফটো উপলব্ধ	740 নাম : ডিম্বেশ্বৰ পাঠক পিতাৰ নাম: দুৰ্গেশ্বৰ ঘৰ নং : 160 বয়স : 68 লিঙ্গ : পুৰুষ	CFM1550567 ফটো উপলব্ধ	741 নাম : চন্দনা পাঠক পিতাৰ নাম: ডিম্বেশ্বৰ পাঠক ঘৰ নং : 160 বয়স : 45 লিঙ্গ : মহিলা	CFM1550578 ফটো উপলব্ধ
742 নাম : ৰবুল পাঠক পিতাৰ নাম: ডিম্বেশ্বৰ পাঠক ঘৰ নং : 160 বয়স : 31 লিঙ্গ : পুৰুষ	CFM1552314 ফটো উপলব্ধ	S2 743 নাম : চুমি পাঠক পিতাৰ নাম: ডিম্বেশ্বৰ পাঠক ঘৰ নং : 160 বয়স : 27 লিঙ্গ : মহিলা	CFM0164467 ফটো উপলব্ধ	744 নাম : অশোক দাস পিতাৰ নাম: ধনোৰাম ঘৰ নং : 161 বয়স : 53 লিঙ্গ : পুৰুষ	CFM1550647 ফটো উপলব্ধ
745 নাম : ফুলেশ্বৰি বৰ্মন দাস স্বামীৰ নাম: অশোক দাস ঘৰ নং : 161 বয়স : 48 লিঙ্গ : মহিলা	CFM1550658 ফটো উপলব্ধ	E 746 নাম : ফটিক দাস পিতাৰ নাম: ধনেশ্বৰ ঘৰ নং : 162 বয়স : 66 লিঙ্গ : পুৰুষ	CFM1550692 ফটো উপলব্ধ	747 নাম : খনিৰ দাস পিতাৰ নাম: ফটিক দাস ঘৰ নং : 162 বয়স : 37 লিঙ্গ : পুৰুষ	CFM1550727 ফটো উপলব্ধ
748 নাম : অনিতা দাস স্বামীৰ নাম: খনিৰ দাস ঘৰ নং : 162 বয়স : 34 লিঙ্গ : মহিলা	CFM1550738 ফটো উপলব্ধ	749 নাম : প্ৰফুল্ল সত্ৰধৰ পিতাৰ নাম: খদিৰাম ঘৰ নং : 163 বয়স : 53 লিঙ্গ : পুৰুষ	CFM1550750 ফটো উপলব্ধ	750 নাম : ফাগুনী সত্ৰধৰ স্বামীৰ নাম: প্ৰফুল্ল ঘৰ নং : 163 বয়স : 48 লিঙ্গ : মহিলা	CFM1550761 ফটো উপলব্ধ



751 নাম : ধনজিত দাস পিতাৰ নাম: প্রফুল্ল ঘৰ নং : ১৬৩ বয়স : 33 লিঙ্গ : পুৰুষ	CFM1550749 ফটো উপলব্ধ	752 নাম : পম্পী শৰনীয়া দাস স্বামীৰ নাম: প্রাজীত দাস ঘৰ নং : ১৬৩ বয়স : 29 লিঙ্গ : মহিলা	CFM0272096 ফটো উপলব্ধ	753 নাম : প্রানজিড দাস পিতাৰ নাম: প্রফুল্ল দাস ঘৰ নং : ১৬৩ বয়স : 28 লিঙ্গ : পুৰুষ	CFM0035766 ফটো উপলব্ধ
754 নাম : প্রেনকা ব্ৰহ্ম পিতাৰ নাম: এন্লা ব্ৰহ্ম ঘৰ নং : ১৬৩ গ বয়স : 25 লিঙ্গ : মহিলা	CFM0489146 ফটো উপলব্ধ	755 নাম : সলিখা বড়ো স্বামীৰ নাম: প্রণব দাস ঘৰ নং : 163 বয়স : 24 লিঙ্গ : মহিলা	CFM7152770 ফটো উপলব্ধ	756 নাম : দীপামনি সূত্ৰধৰ পিতাৰ নাম: প্রফুল্ল সূত্ৰধৰ ঘৰ নং : 163 বয়স : 21 লিঙ্গ : মহিলা	UUI0139568 ফটো উপলব্ধ
757 নাম : বুকমিনী সূত্ৰধৰ স্বামীৰ নাম: খুদিৰাম ঘৰ নং : ১৬৪ বয়স : 70 লিঙ্গ : মহিলা	CFM1550783 ফটো উপলব্ধ	758 নাম : সুশিলা সূত্ৰধৰ পিতাৰ নাম: খুদিৰাম সূত্ৰধৰ ঘৰ নং : ১৬৪ বয়স : 46 লিঙ্গ : মহিলা	CFM1550829 ফটো উপলব্ধ	759 নাম : জমেন সূত্ৰধৰ পিতাৰ নাম: খুদিৰাম ঘৰ নং : ১৬৪ বয়স : 43 লিঙ্গ : পুৰুষ	CFM1550794 ফটো উপলব্ধ
760 নাম : বেখা সূত্ৰধৰ স্বামীৰ নাম: জমেন সূত্ৰধৰ ঘৰ নং : ১৬৪ বয়স : 38 লিঙ্গ : মহিলা	CFM1550807 ফটো উপলব্ধ	761 নাম : বমেন সূত্ৰধৰ পিতাৰ নাম: খুদিৰাম সূত্ৰধৰ ঘৰ নং : ১৬৪ বয়স : 38 লিঙ্গ : পুৰুষ	CFM1550818 ফটো উপলব্ধ	762 নাম : গীতাজলী দাস স্বামীৰ নাম: বমেন ঘৰ নং : ১৬৪ বয়স : 36 লিঙ্গ : মহিলা	CFM1550830 ফটো উপলব্ধ
763 নাম : লাজাবী সূত্ৰধৰ স্বামীৰ নাম: টংকেশ্বৰ ঘৰ নং : ১৬৫ বয়স : 54 লিঙ্গ : মহিলা	CFM1550852 ফটো উপলব্ধ	764 নাম : ববি সূত্ৰধৰ পিতাৰ নাম: টংকেশ্বৰ ঘৰ নং : ১৬৫ বয়স : 40 লিঙ্গ : পুৰুষ	CFM1550863 ফটো উপলব্ধ	765 নাম : প্রনিতা ৰয় স্বামীৰ নাম: বাবী সূত্ৰধৰ ঘৰ নং : ১৬৫ বয়স : 37 লিঙ্গ : মহিলা	CFM0165449 ফটো উপলব্ধ
766 নাম : ববিন সূত্ৰধৰ পিতাৰ নাম: লাজাবী ঘৰ নং : ১৬৫ বয়স : 34 লিঙ্গ : পুৰুষ	CFM1550841 ফটো উপলব্ধ	767 নাম : হীৰমনি দাস স্বামীৰ নাম: ববিন সূত্ৰধৰ ঘৰ নং : ১৬৫ বয়স : 32 লিঙ্গ : মহিলা	CFM0036467 ফটো উপলব্ধ	E 768 নাম : নদীৰাম সূত্ৰধৰ পিতাৰ নাম: প্রতাপ ঘৰ নং : ১৬৬ বয়স : 74 লিঙ্গ : পুৰুষ	CFM1550874 ফটো উপলব্ধ
769 নাম : লাকো সূত্ৰধৰ স্বামীৰ নাম: নদীৰাম ঘৰ নং : ১৬৬ বয়স : 68 লিঙ্গ : মহিলা	CFM1550885 ফটো উপলব্ধ	770 নাম : কাঞ্চন দাস স্বামীৰ নাম: ভূপেন দাস ঘৰ নং : ১৬৭ বয়স : 64 লিঙ্গ : মহিলা	CFM1550909 ফটো উপলব্ধ	771 নাম : হৰেকৃষ্ণ দাস পিতাৰ নাম: ভূপেন দাস ঘৰ নং : ১৬৭ বয়স : 44 লিঙ্গ : পুৰুষ	CFM1550910 ফটো উপলব্ধ
772 নাম : হিবন দাস স্বামীৰ নাম: হৰকুমাৰ দাস ঘৰ নং : ১৬৭ বয়স : 40 লিঙ্গ : মহিলা	CFM1551902 ফটো উপলব্ধ	773 নাম : হৰকুমাৰ দাস মাতৃৰ নাম: কাঞ্চন দাস ঘৰ নং : ১৬৭ বয়স : 39 লিঙ্গ : পুৰুষ	CFM1550921 ফটো উপলব্ধ	774 নাম : জুতিকা দাস স্বামীৰ নাম: হৰেকৃষ্ণ দাস ঘৰ নং : ১৬৭ বয়স : 37 লিঙ্গ : মহিলা	CFM1550954 ফটো উপলব্ধ
775 নাম : মনোজ দাস পিতাৰ নাম: ভূপেন দাস ঘৰ নং : ১৬৭ বয়স : 35 লিঙ্গ : পুৰুষ	CFM1550943 ফটো উপলব্ধ	776 নাম : বিজিতগোৰা ব্ৰহ্ম পিতাৰ নাম: দিৰ্জেন ব্ৰহ্ম ঘৰ নং : ১৬৭ বয়স : 31 লিঙ্গ : পুৰুষ	CFM0037689 ফটো উপলব্ধ	777 নাম : নোজোৰ ব্ৰহ্ম পিতাৰ নাম: দিৰ্জেন ব্ৰহ্ম ঘৰ নং : 167 বয়স : 22 লিঙ্গ : পুৰুষ	CFM1268614 ফটো উপলব্ধ
778 নাম : জোংসাৰ ব্ৰহ্ম পিতাৰ নাম: দিৰ্জেন ব্ৰহ্ম ঘৰ নং : 167 বয়স : 22 লিঙ্গ : পুৰুষ	CFM1268630 ফটো উপলব্ধ	779 নাম : মনীশা বসুমতাৰী স্বামীৰ নাম: বিজিতগোৰা ব্ৰহ্ম ঘৰ নং : 167 বয়স : 22 লিঙ্গ : মহিলা	CFM1272293 ফটো উপলব্ধ	780 নাম : দিৰ্জেন ব্ৰহ্ম পিতাৰ নাম: হাজা. ৰসিং ব্ৰহ্ম ঘৰ নং : ১৬৭ক বয়স : 61 লিঙ্গ : পুৰুষ	CFM1550965 ফটো উপলব্ধ



781 নাম : চুদৰী স্বামীৰ নাম : দিগেন ব্ৰহ্ম ঘৰ নং : ১৬৭ক বয়স : 60 লিঙ্গ : মহিলা	CFM1550976 ফটো উপলব্ধ	782 নাম : দিপাংকৰ দাস পিতাৰ নাম : কলেন দাস ঘৰ নং : ১৬৮ বয়স : 32 লিঙ্গ : পুৰুষ	CFM0038026 ফটো উপলব্ধ	783 নাম : ঘনজিত দাস পিতাৰ নাম : ঘুবল দাস ঘৰ নং : ১৬৮ বয়স : 29 লিঙ্গ : পুৰুষ	CFM0038208 ফটো উপলব্ধ
784 নাম : সন্জীত দাস পিতাৰ নাম : ঘুবল দাস ঘৰ নং : ১৬৮ বয়স : 28 লিঙ্গ : পুৰুষ	CFM0038257 ফটো উপলব্ধ	S2 785 নাম : অমিত চন্দ্ৰধৰ পিতাৰ নাম : কলেন চন্দ্ৰধৰ ঘৰ নং : ১৬৮ বয়স : 28 লিঙ্গ : পুৰুষ	CFM0038299 ফটো উপলব্ধ	S2 786 নাম : জিতমনি সুব্ৰধৰ স্বামীৰ নাম : অমিত সুব্ৰধৰ ঘৰ নং : ১৬৮ বয়স : 28 লিঙ্গ : মহিলা	CFM0535203 ফটো উপলব্ধ
787 নাম : অভিজিৎ খাটনিয়াৰ পিতাৰ নাম : প্ৰহ্লাদ খাটনিয়াৰ ঘৰ নং : ১৬৮ বয়স : 26 লিঙ্গ : পুৰুষ	CFM0274837 ফটো উপলব্ধ	788 নাম : কৰাস ৰাম ব্ৰহ্ম পিতাৰ নাম : এন্লা ব্ৰহ্ম ঘৰ নং : 168 বয়স : 23 লিঙ্গ : পুৰুষ	CFM1112572 ফটো উপলব্ধ	789 নাম : বনশ্ৰী সুব্ৰধৰ পিতাৰ নাম : জিমন সুব্ৰধৰ ঘৰ নং : 168 বয়স : 20 লিঙ্গ : মহিলা	UUI0076919 ফটো উপলব্ধ
790 নাম : নুপৰ খাটনিয়াৰ পিতাৰ নাম : প্ৰহ্লাদ খাটনিয়াৰ ঘৰ নং : 168 (ঘ) বয়স : 23 লিঙ্গ : মহিলা	CFM1113885 ফটো উপলব্ধ	E 791 নাম : খান্দী ব্ৰহ্ম পিতাৰ নাম : কলিনী ব্ৰহ্ম ঘৰ নং : ১৬৮গ বয়স : 73 লিঙ্গ : মহিলা	CFM1551071 ফটো উপলব্ধ	792 নাম : ধ্ৰুব সুব্ৰধৰ পিতাৰ নাম : লক্ষীকান্ত ঘৰ নং : ১৬৮ক বয়স : 53 লিঙ্গ : পুৰুষ	CFM1551037 ফটো উপলব্ধ
793 নাম : প্ৰহ্লাদ খাটনিয়াৰ পিতাৰ নাম : কামেশ্বৰ ঘৰ নং : ১৬৮ঘ বয়স : 53 লিঙ্গ : পুৰুষ	CFM1551117 ফটো উপলব্ধ	794 নাম : এন্লা ব্ৰহ্ম মাতৃৰ নাম : খান্দী ব্ৰহ্ম ঘৰ নং : ১৬৮গ বয়স : 51 লিঙ্গ : পুৰুষ	CFM1551082 ফটো উপলব্ধ	795 নাম : বিজলী ব্ৰহ্ম স্বামীৰ নাম : এন্লা ব্ৰহ্ম ঘৰ নং : ১৬৮গ বয়স : 49 লিঙ্গ : মহিলা	CFM1551093 ফটো উপলব্ধ
796 নাম : প্ৰেমা সূত্ৰধৰ স্বামীৰ নাম : ধ্ৰুব ঘৰ নং : ১৬৮ক বয়স : 48 লিঙ্গ : মহিলা	CFM1551048 ফটো উপলব্ধ	S2 797 নাম : কলেন সুব্ৰধৰ পিতাৰ নাম : লক্ষীকান্ত ঘৰ নং : ১৬৮ঘ বয়স : 48 লিঙ্গ : পুৰুষ	CFM1551059 ফটো উপলব্ধ	798 নাম : অনিমা খাটনিয়াৰ স্বামীৰ নাম : প্ৰহ্লাদ খাটনিয়াৰ ঘৰ নং : ১৬৮ঘ বয়স : 44 লিঙ্গ : মহিলা	CFM1551128 ফটো উপলব্ধ
E 799 নাম : কুসুম চৌধুৰী স্বামীৰ নাম : নৰেন ঘৰ নং : ১৬৯ বয়স : 82 লিঙ্গ : মহিলা	CFM1551140 ফটো উপলব্ধ	800 নাম : সাৰদা কলিতা স্বামীৰ নাম : দিলীপ চৌধুৰী ঘৰ নং : ১৬৯ বয়স : 53 লিঙ্গ : মহিলা	CFM1551151 ফটো উপলব্ধ	801 নাম : প্ৰতুল চৌধুৰী পিতাৰ নাম : নৰেন ঘৰ নং : ১৬৯ বয়স : 53 লিঙ্গ : পুৰুষ	CFM1551162 ফটো উপলব্ধ
802 নাম : ইন্দিৰা পাঠক চৌধুৰী স্বামীৰ নাম : প্ৰতুল চৌধুৰী ঘৰ নং : ১৬৯ বয়স : 48 লিঙ্গ : মহিলা	CFM1551173 ফটো উপলব্ধ	E 803 নাম : ৰতিকান্ত দাস পিতাৰ নাম : ধৰ্মেশ্বৰ ঘৰ নং : ১৭০ বয়স : 78 লিঙ্গ : পুৰুষ	CFM1551184 ফটো উপলব্ধ	804 নাম : গোলাপী দাস স্বামীৰ নাম : ৰতিকান্ত ঘৰ নং : ১৭০ বয়স : 64 লিঙ্গ : মহিলা	CFM1551195 ফটো উপলব্ধ
805 নাম : হৰি দাশ পিতাৰ নাম : ৰতিকান্ত দাশ ঘৰ নং : ১৭০ বয়স : 51 লিঙ্গ : পুৰুষ	CFM1551208 ফটো উপলব্ধ	806 নাম : বিনা দাস স্বামীৰ নাম : হৰিদাস দাস ঘৰ নং : ১৭০ বয়স : 42 লিঙ্গ : মহিলা	CFM1551219 ফটো উপলব্ধ	807 নাম : বৰ্ণালী কলিতা স্বামীৰ নাম : দেৱজিড শৰ্মা ঘৰ নং : ১৭০ বয়স : 35 লিঙ্গ : মহিলা	CFM0039347 ফটো উপলব্ধ
808 নাম : কুমদ শৰ্মা পিতাৰ নাম : চাণক্য নাথ শৰ্মা ঘৰ নং : ১৭০খ বয়স : 61 লিঙ্গ : পুৰুষ	CFM1551264 ফটো উপলব্ধ	809 নাম : চমেশ্বৰ ব্ৰহ্ম পিতাৰ নাম : লেবেন ঘৰ নং : ১৭০ক বয়স : 57 লিঙ্গ : পুৰুষ	CFM1551231 ফটো উপলব্ধ	810 নাম : সৰ্বেশ্বৰী ব্ৰহ্ম স্বামীৰ নাম : সোমেশ্বৰ ঘৰ নং : ১৭০ক বয়স : 56 লিঙ্গ : মহিলা	CFM1551242 ফটো উপলব্ধ



811 নাম : মুনালী দেৱী স্বামীৰ নাম : কুমুদ শৰ্মা ঘৰ নং : ১৭০খ বয়স : 56 লিঙ্গ : মহিলা	CFM1551275 ফটো উপলব্ধ	812 নাম : বিশ্বজিত ব্ৰহ্ম পিতাৰ নাম : সোমেশ্বৰ ঘৰ নং : ১৭০ক বয়স : 38 লিঙ্গ : পুৰুষ	CFM1551253 ফটো উপলব্ধ	813 নাম : দেবজিত শৰ্মা পিতাৰ নাম : কুমুদ শৰ্মা ঘৰ নং : ১৭০খ বয়স : 38 লিঙ্গ : পুৰুষ	CFM1551286 ফটো উপলব্ধ
814 নাম : নিজৰা ব্ৰহ্ম স্বামীৰ নাম : চমেশ্বৰ ব্ৰহ্ম ঘৰ নং : ১৭০ক বয়স : 31 লিঙ্গ : মহিলা	CFM1551504 ফটো উপলব্ধ	815 নাম : পল্লবী ব্ৰহ্ম স্বামীৰ নাম : বনু ব্ৰহ্ম ঘৰ নং : 174 বয়স : 32 লিঙ্গ : মহিলা	UUI0139360 ফটো উপলব্ধ	816 নাম : ৰিতা ব্ৰহ্ম স্বামীৰ নাম : স্থিলেন বড়ো ঘৰ নং : 174 বয়স : 30 লিঙ্গ : মহিলা	CFM1131994 ফটো উপলব্ধ
817 নাম : টিংকল ব্ৰহ্ম পিতাৰ নাম : জয়সিং ব্ৰহ্ম ঘৰ নং : 174 বয়স : 24 লিঙ্গ : পুৰুষ	CFM0415190 ফটো উপলব্ধ	818 নাম : ৰিজু ৰাভা স্বামীৰ নাম : প্ৰণৱজ্যোতি দাস ঘৰ নং : 175 বয়স : 32 লিঙ্গ : মহিলা	UUI0117770 ফটো উপলব্ধ	819 নাম : ললিত হালৈ পিতাৰ নাম : খগেশ্বৰ ঘৰ নং : ১৭৮ বয়স : 63 লিঙ্গ : পুৰুষ	CFM1551297 ফটো উপলব্ধ
E 820 নাম : সৰলা হালৈ স্বামীৰ নাম : ললিত ঘৰ নং : ১৭৮ বয়স : 56 লিঙ্গ : মহিলা	CFM1551300 ফটো উপলব্ধ	821 নাম : বিশ্বজিত হালৈ পিতাৰ নাম : ললিত হালৈ ঘৰ নং : ১৭৮ বয়স : 35 লিঙ্গ : পুৰুষ	CFM0500736 ফটো উপলব্ধ	822 নাম : হেমন্ত হালৈ পিতাৰ নাম : ললিত হালৈ ঘৰ নং : ১৭৮ বয়স : 32 লিঙ্গ : পুৰুষ	CFM0500819 ফটো উপলব্ধ
823 নাম : ভূপালী তালুকদাৰ স্বামীৰ নাম : হেমন্ত ঘৰ নং : 178 বয়স : 23 লিঙ্গ : মহিলা	UUI0072074 ফটো উপলব্ধ	824 নাম : গজেন্দ্ৰ নাথ হালৈ পিতাৰ নাম : খগেশ্বৰ ঘৰ নং : ১৭৯ বয়স : 51 লিঙ্গ : পুৰুষ	CFM1551311 ফটো উপলব্ধ	825 নাম : জনকা হালৈ স্বামীৰ নাম : গজেন্দ্ৰ নাথ হালৈ গজেন্দ্ৰ নাথ হালৈ ঘৰ নং : ১৭৯ বয়স : 40 লিঙ্গ : মহিলা	CFM1551333 ফটো উপলব্ধ
826 নাম : ভাৰত ডেকা মাতৃৰ নাম : ডািমলা ঘৰ নং : ১৮০ বয়স : 55 লিঙ্গ : পুৰুষ	CFM1551388 ফটো উপলব্ধ	827 নাম : সুনীল দাস পিতাৰ নাম : উনপেন দাস ঘৰ নং : ১৮০ বয়স : 52 লিঙ্গ : পুৰুষ	CFM1907762 ফটো উপলব্ধ	828 নাম : মনিকা ডেকা স্বামীৰ নাম : ভাৰত ঘৰ নং : ১৮০ বয়স : 48 লিঙ্গ : মহিলা	CFM1551399 ফটো উপলব্ধ
829 নাম : সৰজনী দাস স্বামীৰ নাম : সুনীল দাস ঘৰ নং : ১৮০ বয়স : 47 লিঙ্গ : মহিলা	CFM1907239 ফটো উপলব্ধ	S 830 নাম : জোনাকী দাস পিতাৰ নাম : সুনীল দাস ঘৰ নং : ১৮০ বয়স : 28 লিঙ্গ : মহিলা	CFM0489195 ফটো উপলব্ধ	831 নাম : তুলিকা ডেকা পিতাৰ নাম : প্ৰফুল্ল ডেকা ঘৰ নং : ১৮০ বয়স : 27 লিঙ্গ : মহিলা	CFM0170126 ফটো উপলব্ধ
832 নাম : ধনসমীতা ডেকা পিতাৰ নাম : প্ৰফুল্ল ডেকা ঘৰ নং : 180 বয়স : 25 লিঙ্গ : মহিলা	CFM0539999 ফটো উপলব্ধ	833 নাম : সীমান্ত ডেকা পিতাৰ নাম : ভাৰত ডেকা ঘৰ নং : 180 বয়স : 21 লিঙ্গ : পুৰুষ	UUI0133587 ফটো উপলব্ধ	834 নাম : সঞ্জয় বসুমতাৰী পিতাৰ নাম : হৰেশ্বৰ ঘৰ নং : ১৮১ বয়স : 61 লিঙ্গ : পুৰুষ	CFM1551413 ফটো উপলব্ধ
835 নাম : বিমলা বসুমতাৰী স্বামীৰ নাম : সঞ্জয় ঘৰ নং : ১৮১ বয়স : 51 লিঙ্গ : মহিলা	CFM1551424 ফটো উপলব্ধ	836 নাম : মণ্টেশ বসুমতাৰী পিতাৰ নাম : সঞ্জয় ঘৰ নং : ১৮১ বয়স : 44 লিঙ্গ : পুৰুষ	CFM1551435 ফটো উপলব্ধ	837 নাম : গীমসাৰ বসুমতাৰী পিতাৰ নাম : সঞ্জয় ঘৰ নং : ১৮১ বয়স : 41 লিঙ্গ : পুৰুষ	CFM1551446 ফটো উপলব্ধ
838 নাম : প্ৰণিকা বড়ো স্বামীৰ নাম : গীমসাৰ বসুমতাৰী ঘৰ নং : ১৮১ বয়স : 39 লিঙ্গ : মহিলা	CFM1551457 ফটো উপলব্ধ	839 নাম : চোগোমসাৰ বসুমতাৰী পিতাৰ নাম : সনজয় বসুমতাৰী ঘৰ নং : ১৮১ বয়স : 32 লিঙ্গ : পুৰুষ	CFM0043026 ফটো উপলব্ধ	840 নাম : ৰতনী দৈমাৰী স্বামীৰ নাম : স্বপ্নমসৰ বসুমতাৰী ঘৰ নং : 181 বয়স : 30 লিঙ্গ : মহিলা	UUI0096586 ফটো উপলব্ধ



841 নাম : জয়শ্ৰী ব্ৰহ্ম পিতাৰ নাম: ৰবিৰাম ব্ৰহ্ম ঘৰ নং : 1৮১ বয়স : 28 লিঙ্গ : মহিলা	CFM0475632 ফটো উপলব্ধ	842 নাম : পুনম ব্ৰহ্ম মাতৃৰ নাম: ৰেনু ব্ৰহ্ম ঘৰ নং : 1৮১ বয়স : 25 লিঙ্গ : মহিলা	CFM0484378 ফটো উপলব্ধ	843 নাম : ৰুদ্ৰ সিং ব্ৰহ্ম মাতৃৰ নাম: ফুলেশ্বৰী ব্ৰহ্ম ঘৰ নং : 1৮১ বয়স : 51 লিঙ্গ : পুৰুষ	CFM1551468 ফটো উপলব্ধ
844 নাম : মাধবী ব্ৰহ্ম স্বামীৰ নাম: ৰুদ্ৰ সিং ব্ৰহ্ম ঘৰ নং : 1৮২ বয়স : 50 লিঙ্গ : মহিলা	CFM1551662 ফটো উপলব্ধ	845 নাম : ৰেজিনা ব্ৰহ্ম বসুমতাৰী স্বামীৰ নাম: সানচুমা বসুমতাৰী ঘৰ নং : 182 বয়স : 30 লিঙ্গ : মহিলা	CFM1907444 ফটো উপলব্ধ	846 নাম : ফেহেৰ সিং ব্ৰহ্ম পিতাৰ নাম: ৰুদ্ৰ সিং ব্ৰহ্ম ঘৰ নং : 182 বয়স : 21 লিঙ্গ : পুৰুষ	CFM7171978 ফটো উপলব্ধ
847 নাম : খেমনাথ ব্ৰহ্ম পিতাৰ নাম: ধনেশ্বৰ ব্ৰহ্ম ঘৰ নং : 1৮৩ বয়স : 51 লিঙ্গ : পুৰুষ	CFM1551479 ফটো উপলব্ধ	848 নাম : মাযমতী ব্ৰহ্ম স্বামীৰ নাম: খেমনাথ ব্ৰহ্ম ঘৰ নং : 1৮৩ বয়স : 48 লিঙ্গ : মহিলা	CFM1551617 ফটো উপলব্ধ	849 নাম : সুডেম ব্ৰহ্ম পিতাৰ নাম: খেমনাথ ব্ৰহ্ম ঘৰ নং : 1৮৩ বয়স : 29 লিঙ্গ : পুৰুষ	CFM1907751 ফটো উপলব্ধ
850 নাম : ৰুবল ব্ৰহ্ম পিতাৰ নাম: খেমনাথ ব্ৰহ্ম ঘৰ নং : 183 বয়স : 25 লিঙ্গ : পুৰুষ	CFM0539932 ফটো উপলব্ধ	851 নাম : হিৰামনী ব্ৰহ্ম পিতাৰ নাম: খেমনাথ ব্ৰহ্ম ঘৰ নং : 183 বয়স : 21 লিঙ্গ : মহিলা	CFM7153547 ফটো উপলব্ধ	852 নাম : মদন কলিতা পিতাৰ নাম: নন্দীৰাম কলিতা ঘৰ নং : 1৮৪ বয়স : 61 লিঙ্গ : পুৰুষ	CFM1552370 ফটো উপলব্ধ
853 নাম : মাকনি কলিতা স্বামীৰ নাম: মদন কলিতা ঘৰ নং : 1৮৪ বয়স : 53 লিঙ্গ : মহিলা	CFM1552063 ফটো উপলব্ধ	854 নাম : ধীৰেন পাঠক পিতাৰ নাম: খগেন পাঠক ঘৰ নং : 1৮৪ বয়স : 48 লিঙ্গ : পুৰুষ	CFM1552461 ফটো উপলব্ধ	855 নাম : জামিনি বড়ো স্বামীৰ নাম: নিলধৰ বড়ো ঘৰ নং : 1৮৪ বয়স : 45 লিঙ্গ : মহিলা	CFM1552041 ফটো উপলব্ধ
856 নাম : নিলাধৰ বড়ো পিতাৰ নাম: সনেশ্বৰ বড়ো ঘৰ নং : 1৮৪ বয়স : 45 লিঙ্গ : পুৰুষ	CFM1552450 ফটো উপলব্ধ	857 নাম : জ্যোতিস্মীতা কলিতা পিতাৰ নাম: মদন কলিতা ঘৰ নং : 1৮৪ বয়স : 28 লিঙ্গ : মহিলা	CFM0264127 ফটো উপলব্ধ	858 নাম : ভাগ্যশ্ৰী কলিতা পিতাৰ নাম: মদন কলিতা ঘৰ নং : 1৮৪ বয়স : 26 লিঙ্গ : মহিলা	CFM0467183 ফটো উপলব্ধ
859 নাম : পূৰ্ণ বসুমতাৰী পিতাৰ নাম: নেউলা ৰাম বসুমতাৰী ঘৰ নং : 186 বয়স : 41 লিঙ্গ : পুৰুষ	MSR1270208 ফটো উপলব্ধ	860 নাম : ধিৰামনি দাস স্বামীৰ নাম: উদ্ধব কুমাৰ দাস ঘৰ নং : 192 বয়স : 29 লিঙ্গ : মহিলা	LQW0213579 ফটো উপলব্ধ	861 নাম : হিতেশ স্বৰ্গীয়াৰী পিতাৰ নাম: ভবেন স্বৰ্গীয়াৰী ঘৰ নং : ২২২ বয়স : 40 লিঙ্গ : পুৰুষ	CFM0179689 ফটো উপলব্ধ
862 নাম : হিৰন বড়ো পিতাৰ নাম: কান্দি বড়ো ঘৰ নং : ২২২ বয়স : 27 লিঙ্গ : মহিলা	CFM0179796 ফটো উপলব্ধ	863 নাম : নয়ানশ্ৰী ব্ৰহ্ম ব্ৰহ্ম পিতাৰ নাম: লক্ষেশ্বৰ ব্ৰহ্ম ঘৰ নং : 228 বয়স : 21 লিঙ্গ : মহিলা	CFM7170145 ফটো উপলব্ধ	864 নাম : জিতুল বায়ন পিতাৰ নাম: মনজিত বায়ন ঘৰ নং : 301 বয়স : 19 লিঙ্গ : পুৰুষ	UUI0096479 ফটো উপলব্ধ
865 নাম : উচা বড়ো স্বামীৰ নাম: হিৰন বড়ো ঘৰ নং : ৩৩৩ বয়স : 39 লিঙ্গ : মহিলা	CFM0195446 ফটো উপলব্ধ	866 নাম : মানকজ্যোতি দাস মাতৃৰ নাম: মিতালী দাস ঘৰ নং : 353 বয়স : 20 লিঙ্গ : পুৰুষ	UUI0063826 ফটো উপলব্ধ	867 নাম : জপি দাস পিতাৰ নাম: জিতেন্দ্ৰ নাথ দাস ঘৰ নং : 364 বয়স : 28 লিঙ্গ : মহিলা	JHC0139006 ফটো উপলব্ধ
868 নাম : লিকমনি হালৈ পিতাৰ নাম: ভূপেন হালৈ ঘৰ নং : 370 বয়স : 23 লিঙ্গ : মহিলা	UUI0035857 ফটো উপলব্ধ	869 নাম : অনপমা দাস বৈশ্য স্বামীৰ নাম: ডিম্পল বৈশ্য ঘৰ নং : 389 বয়স : 39 লিঙ্গ : মহিলা	CFM7156813 ফটো উপলব্ধ	870 নাম : চন্দনা মেধি ৰায় স্বামীৰ নাম: পংকজ ৰায় ঘৰ নং : 404 বয়স : 35 লিঙ্গ : মহিলা	UUI0078469 ফটো উপলব্ধ



871	GGF0024596	ফটো উপলব্ধ	872	CFM7173883	ফটো উপলব্ধ	873	UUI0005157	ফটো উপলব্ধ
নাম : ৰবিতা দাস পিতাৰ নাম: ফুলেন দাস ঘৰ নং : 471 বয়স : 33 লিঙ্গ : মহিলা			নাম : পুৰবি দাস পিতাৰ নাম: নবিন চন্দ্ৰ দাস ঘৰ নং : 488 বয়স : 21 লিঙ্গ : মহিলা			নাম : অভিজিৎ হালৈ পিতাৰ নাম: হৰিচৰন হালৈ ঘৰ নং : 533 বয়স : 21 লিঙ্গ : পুৰুষ		
874	CFM0148668	ফটো উপলব্ধ	875	CFM0148676	ফটো উপলব্ধ	876	CFM0148726	ফটো উপলব্ধ
নাম : চুজিত মন্ডল পিতাৰ নাম: ৰবি মন্ডল ঘৰ নং : 1111 বয়স : 49 লিঙ্গ : পুৰুষ			নাম : গীতমনি কলিতা স্বামীৰ নাম: চুজিত মন্ডল ঘৰ নং : 1111 বয়স : 39 লিঙ্গ : মহিলা			নাম : ধনজিত বড়ো পিতাৰ নাম: খেৰা বড়ো ঘৰ নং : 1111 বয়স : 35 লিঙ্গ : পুৰুষ		
877	UUI0116046	ফটো উপলব্ধ	878	UUI0067413	ফটো উপলব্ধ	879	CFM0362566	ফটো উপলব্ধ
নাম : খৰ্গেশ্বৰ গয়াৰী পিতাৰ নাম: চ্যানেল গয়াৰী ঘৰ নং : বেলগুৰী পথাৰ বয়স : 25 লিঙ্গ : পুৰুষ			নাম : হিমাংশু হালৈ পিতাৰ নাম: গিৰিশ হালৈ ঘৰ নং : বেলগুৰী পথাৰ বয়স : 20 লিঙ্গ : পুৰুষ			নাম : ৰোজ ব্ৰহ্ম পিতাৰ নাম: সুরেন ব্ৰহ্ম ঘৰ নং : হাউস নো-7 বয়স : 26 লিঙ্গ : মহিলা		
880	CFM7170996	ফটো উপলব্ধ	881	CFM1263318	ফটো উপলব্ধ			
নাম : জিৰিনা নাৰ্জাৰি স্বামীৰ নাম: বাবুল নাৰ্জাৰি ঘৰ নং : হাউজ নং 15 বয়স : 33 লিঙ্গ : মহিলা			নাম : সানচুমা মশাহাৰী পিতাৰ নাম: তৰুণ মশাহাৰী ঘৰ নং : হাউজ নং 64 বয়স : 22 লিঙ্গ : পুৰুষ					



882	1	UUI0155481	নাম : জপিতৰা হালৈ পিতাৰ নাম: গজেন্দ্ৰ নাথ হালৈ ঘৰ নং : 179 বয়স : 19 লিঙ্গ : মহিলা	ফটো উপলব্ধ	883	1	UUI0168435	নাম : প্ৰিয়া ব্ৰহ্ম স্বামীৰ নাম: ৰবিন্দ্ৰ ব্ৰহ্ম ঘৰ নং : 82 বয়স : 27 লিঙ্গ : মহিলা	ফটো উপলব্ধ	884	1	UUI0168526	নাম : ছায়া পাঠক স্বামীৰ নাম: বিশঅজিত হালৈ ঘৰ নং : 174 বয়স : 31 লিঙ্গ : মহিলা	ফটো উপলব্ধ
885	1	UUI0168237	নাম : প্ৰভাত ব্ৰহ্ম পিতাৰ নাম: জয়চৰন ব্ৰহ্ম ঘৰ নং : 138 বয়স : 18 লিঙ্গ : পুৰুষ	ফটো উপলব্ধ	886	1	UUI0168369	নাম : দানস্বৰাং ব্ৰহ্ম পিতাৰ নাম: জয়চৰন ব্ৰহ্ম ঘৰ নং : 138 বয়স : 20 লিঙ্গ : পুৰুষ	ফটো উপলব্ধ	887	1	UUI0169086	নাম : বড়োসা ব্ৰহ্ম পিতাৰ নাম: কানু ৰাম ব্ৰহ্ম ঘৰ নং : 129 বয়স : 18 লিঙ্গ : পুৰুষ	ফটো উপলব্ধ
888	1	UUI0168542	নাম : ফুন ৰাজবংশী স্বামীৰ নাম: নবজিত ডেকা ঘৰ নং : 157 বয়স : 26 লিঙ্গ : মহিলা	ফটো উপলব্ধ	889	1	UUI0168633	নাম : চুচিলা বৰো স্বামীৰ নাম: ৰাকেশ ৰামচিয়াৰী ঘৰ নং : 9 বয়স : 29 লিঙ্গ : মহিলা	ফটো উপলব্ধ	890	1	UUI0169581	নাম : হীৰামনি দাস স্বামীৰ নাম: সনাতন ব্ৰহ্ম ঘৰ নং : 150 বয়স : 31 লিঙ্গ : মহিলা	ফটো উপলব্ধ
891	1	UUI0169607	নাম : ইচা হালৈ স্বামীৰ নাম: নন্দেশ্বৰ হালৈ ঘৰ নং : 95ক বয়স : 51 লিঙ্গ : মহিলা	ফটো উপলব্ধ	892	1	UUI0169706	নাম : মাধব বসুমতাৰী পিতাৰ নাম: যৌগেন্দ্ৰ বসুমতাৰী ঘৰ নং : 93 বয়স : 40 লিঙ্গ : পুৰুষ	ফটো উপলব্ধ	893	1	UUI0170571	নাম : ৰেখা কলিতা স্বামীৰ নাম: কমল ব্ৰহ্ম ঘৰ নং : 129 বয়স : 36 লিঙ্গ : মহিলা	ফটো উপলব্ধ
894	1	UUI0170654	নাম : সংগীতা বসুমতাৰী স্বামীৰ নাম: মাধব বসুমতাৰী ঘৰ নং : 93 বয়স : 39 লিঙ্গ : মহিলা	ফটো উপলব্ধ	895	1	UUI0170670	নাম : স্বৰ্ণজীশাহ বসুমতাৰী পিতাৰ নাম: মাধব বসুমতাৰী ঘৰ নং : 93 বয়স : 19 লিঙ্গ : পুৰুষ	ফটো উপলব্ধ	896	1	UUI0170944	নাম : জিনা কলিতা পিতাৰ নাম: চানক্য কলিতা ঘৰ নং : 143 বয়স : 18 লিঙ্গ : মহিলা	ফটো উপলব্ধ
897	1	UUI0171595	নাম : ববিতা বৰুৱা স্বামীৰ নাম: বীৰগণ ব্ৰহ্ম ঘৰ নং : 57 বয়স : 34 লিঙ্গ : মহিলা	ফটো উপলব্ধ	898	1	UUI0171660	নাম : বৰ্ণালী বসুমতাৰী পিতাৰ নাম: বিনোদ চন্দ্ৰ বসুমতাৰী ঘৰ নং : 41 বয়স : 28 লিঙ্গ : মহিলা	ফটো উপলব্ধ	899	1	UUI0171900	নাম : লক্ষী ৰাভা মাতৃৰ নাম: গীৰি ৰাভা ঘৰ নং : 150 বয়স : 18 লিঙ্গ : মহিলা	ফটো উপলব্ধ
900	1	UUI0172403	নাম : বিনতা ৰামচিয়াৰী স্বামীৰ নাম: ৰোহিণী ব্ৰহ্ম ঘৰ নং : 145 বয়স : 24 লিঙ্গ : মহিলা	ফটো উপলব্ধ	901	1	UUI0172700	নাম : মৌচুমী পাঠক স্বামীৰ নাম: মনোজ দাস ঘৰ নং : 167 বয়স : 21 লিঙ্গ : মহিলা	ফটো উপলব্ধ	902	1	UUI0172916	নাম : মধু গয়াৰী স্বামীৰ নাম: তুলুঙ্গা ব্ৰহ্ম ঘৰ নং : 55 বয়স : 27 লিঙ্গ : মহিলা	ফটো উপলব্ধ
903	1	UUI0172965	নাম : অনূপ ব্ৰহ্ম পিতাৰ নাম: বিৰেন ব্ৰহ্ম ঘৰ নং : 55 বয়স : 28 লিঙ্গ : পুৰুষ	ফটো উপলব্ধ	904	1	UUI0173112	নাম : অঞ্জলী নাৰ্জাৰী স্বামীৰ নাম: মাগুৰাম ব্ৰহ্ম ঘৰ নং : 41 বয়স : 19 লিঙ্গ : মহিলা	ফটো উপলব্ধ	905	1	UUI0173153	নাম : জুনমনি ব্ৰহ্ম পিতাৰ নাম: লহন ব্ৰহ্ম ঘৰ নং : 41ক বয়স : 20 লিঙ্গ : মহিলা	ফটো উপলব্ধ
906	1	UUI0173203	নাম : উৰ্মিলা বড়ো স্বামীৰ নাম: মেহৰসিংহ ব্ৰহ্ম ঘৰ নং : 49 বয়স : 19 লিঙ্গ : মহিলা	ফটো উপলব্ধ	907	1	UUI0173252	নাম : লাঙ্গলন বড়ো স্বামীৰ নাম: খগেশ্বৰ গয়াৰী ঘৰ নং : 36 ক বয়স : 19 লিঙ্গ : মহিলা	ফটো উপলব্ধ	908	1	UUI0173286	নাম : নিৰ্মোলী মুছাহাৰী স্বামীৰ নাম: মিল্টু সিং বড়ো ঘৰ নং : 12 বয়স : 52 লিঙ্গ : মহিলা	ফটো উপলব্ধ
909	1	UUI0173369	নাম : অঞ্জিমা বসুমতাৰী পিতাৰ নাম: সত্য বসুমতাৰী ঘৰ নং : 73 বয়স : 18 লিঙ্গ : মহিলা	ফটো উপলব্ধ	910	1	UUI0173427	নাম : দৈজিৰি নাৰ্জাৰী স্বামীৰ নাম: বিকি ব্ৰহ্ম ঘৰ নং : 174 বয়স : 20 লিঙ্গ : মহিলা	ফটো উপলব্ধ	911	1	UUI0173542	নাম : কামিনী বড়ো স্বামীৰ নাম: ধৰ্মেশ্বৰ বড়ো ঘৰ নং : 60 বয়স : 47 লিঙ্গ : মহিলা	ফটো উপলব্ধ



912	1	UU10173757	ফটো উপলব্ধ	913	1	UU10174342	ফটো উপলব্ধ	914	1	UU10174284	ফটো উপলব্ধ
<p>নাম : অনসুলা গয়াৰী পিতাৰ নাম: মানেল গয়াৰী ঘৰ নং : 38 বয়স : 20 লিঙ্গ : পুৰুষ</p>				<p>নাম : টেৰেসা বড়ো স্বামীৰ নাম: ৰাজু ব্ৰহ্ম ঘৰ নং : 61 বয়স : 37 লিঙ্গ : মহিলা</p>				<p>নাম : সপ্না ব্ৰহ্ম পিতাৰ নাম: বিমল ব্ৰহ্ম ঘৰ নং : 59 বয়স : 19 লিঙ্গ : মহিলা</p>			
915	1	UU10174243	ফটো উপলব্ধ	916	1	UU10174292	ফটো উপলব্ধ	917	1	UU10176891	ফটো উপলব্ধ
<p>নাম : মনিকা কলিতা স্বামীৰ নাম: অমিয় কুমাৰ পাঠক ঘৰ নং : 159 বয়স : 44 লিঙ্গ : মহিলা</p>				<p>নাম : ঘীলীম ব্ৰহ্ম পিতাৰ নাম: বিষ্টি ব্ৰহ্ম ঘৰ নং : 78 বয়স : 19 লিঙ্গ : মহিলা</p>				<p>নাম : নিজ বম ব্ৰহ্ম মাতৃৰ নাম: অনিমা ব্ৰহ্ম ঘৰ নং : 149 বয়স : 18 লিঙ্গ : পুৰুষ</p>			
918	1	UU10176909	ফটো উপলব্ধ	919	1	UU10176990	ফটো উপলব্ধ	920	1	UU10177006	ফটো উপলব্ধ
<p>নাম : ৰানসঙ্গী ব্ৰহ্ম পিতাৰ নাম: ৰামদাস ব্ৰহ্ম ঘৰ নং : 152 বয়স : 26 লিঙ্গ : পুৰুষ</p>				<p>নাম : পঞ্চমী দাস পিতাৰ নাম: ৰতন দাস ঘৰ নং : 144 বয়স : 20 লিঙ্গ : মহিলা</p>				<p>নাম : ডিব্বক দাস পিতাৰ নাম: ৰতন দাস ঘৰ নং : 144 বয়স : 18 লিঙ্গ : পুৰুষ</p>			
921	1	UU10177014	ফটো উপলব্ধ	922	1	UU10178707	ফটো উপলব্ধ	923	1	UU10180083	ফটো উপলব্ধ
<p>নাম : সজতা ব্ৰহ্ম পিতাৰ নাম: লালমহন ব্ৰহ্ম ঘৰ নং : 118 বয়স : 19 লিঙ্গ : মহিলা</p>				<p>নাম : সংগিনা ব্ৰহ্ম পিতাৰ নাম: দণ্ডধৰ ব্ৰহ্ম ঘৰ নং : 55 বয়স : 18 লিঙ্গ : মহিলা</p>				<p>নাম : শংকৰ জ্যোতি বৰ্মন পিতাৰ নাম: শিৱ বৰ্মন ঘৰ নং : 96 বয়স : 28 লিঙ্গ : পুৰুষ</p>			
924	1	UU10180166	ফটো উপলব্ধ	925	1	UU10182634	ফটো উপলব্ধ	926	1	UU10184176	ফটো উপলব্ধ
<p>নাম : বনজিত ব্ৰহ্ম অন্যান্য: বীনা ব্ৰহ্ম ঘৰ নং : 120 বয়স : 32 লিঙ্গ : পুৰুষ</p>				<p>নাম : চোনালী বসুমতাৰী স্বামীৰ নাম: হেমেন নাৰ্জাৰী ঘৰ নং : 314 বয়স : 38 লিঙ্গ : মহিলা</p>				<p>নাম : ইশা ৰামচিয়াৰী পিতাৰ নাম: বুদ্ধেশ্বৰ ৰামচিয়াৰী ঘৰ নং : 154 বয়স : 18 লিঙ্গ : মহিলা</p>			
927	1	UU10184408	ফটো উপলব্ধ	928	1	UU10184648	ফটো উপলব্ধ	929	1	UU10184671	ফটো উপলব্ধ
<p>নাম : চম্পা বড়ো স্বামীৰ নাম: প্ৰবীন ব্ৰহ্ম ঘৰ নং : 91 বয়স : 30 লিঙ্গ : মহিলা</p>				<p>নাম : ভানমতী ব্ৰহ্ম স্বামীৰ নাম: অনচুমা বড়ো ঘৰ নং : 3 বয়স : 24 লিঙ্গ : মহিলা</p>				<p>নাম : জোনালী বসুমতাৰী স্বামীৰ নাম: হেমেন বড়ো ঘৰ নং : 4 বয়স : 30 লিঙ্গ : মহিলা</p>			
930	1	UU10194050	ফটো উপলব্ধ	931	1	UU10194035	ফটো উপলব্ধ				
<p>নাম : সুশীলা বড়ো স্বামীৰ নাম: ৰাকেশ ৰামচিয়াৰী ঘৰ নং : হাটুস নো 9 বয়স : 29 লিঙ্গ : মহিলা</p>				<p>নাম : নিশা মনি কলিতা পিতাৰ নাম: চানপ্ৰক্য কলিতা ঘৰ নং : হাটুস নো 143 বয়স : 21 লিঙ্গ : মহিলা</p>							



932	1	UU10195354
নাম : থুনমনি মেধি স্বামীৰ নাম : বিশ্বজিৎ মেধি ঘৰ নং : 112 বয়স : 34 লিঙ্গ : মহিলা		
ফটো উপলব্ধ		

933	1	UU10202986
নাম : নয়ন জ্যোতি হাজৰিকা পিতাৰ নাম : ফটিক হাজৰিকা ঘৰ নং : বাঁলেজ-কদমতলা বয়স : 25 লিঙ্গ : পুৰুষ		
ফটো উপলব্ধ		

934	1	UU10206136
নাম : প্ৰাঞ্জল হালৈ পিতাৰ নাম : নন্দেশ্বৰ হালৈ ঘৰ নং : 94 ক বয়স : 18 লিঙ্গ : পুৰুষ		
ফটো উপলব্ধ		

935	1	UU10206946
নাম : নিশিতা পাঠক পিতাৰ নাম : অনিৰুদ্ধ পাঠক ঘৰ নং : 100 বয়স : 22 লিঙ্গ : মহিলা		
ফটো উপলব্ধ		

## ভোটাৰৰ সাৰাংশ

## A) ভোটাৰৰ সংখ্যা

	তালিকাৰ প্ৰকাৰ	তালিকাৰ চিনাক্তকৰণ	ভোটাৰৰ সংখ্যা							
			পুৰুষ	মহিলা	৩য় লিঙ্গ	মুঠ				
I	মূল তালিকা	মূল তালিকা	বিশেষ সংশোধন, 2026 চনৰ পূৰ্বৰ 2025 চনৰ মূল তালিকাৰ লগত থকা সংযোজন সমূহ একত্ৰিতকৰণ কৰা তালিকা।				428	453	0	881
II	যোগ তালিকা	পৰিপূৰক 1	বিশেষ সংক্ষিপ্ত সংশোধন, 2026				12	38	0	50
		পৰিপূৰক 2	অনবিচ্ছিন্ন সংশোধন 2026				2	2	0	4
			মুঠ				14	40	0	54
III	বিয়োজন তালিকা	পৰিপূৰক 1	বিশেষ সংক্ষিপ্ত সংশোধন, 2026				16	11	0	27
		পৰিপূৰক 2	অনবিচ্ছিন্ন সংশোধন 2026				2	9	0	11
			মুঠ				18	20	0	38
IV	লিংগ ক্ষেত্ৰত পৰিবৰ্তনৰ বাবে পাৰ্থক্য					0	0	0	0	
এই সংশোধনৰ পিছত ভোটাৰ তালিকাত ভোটাৰৰ মুঠ সংখ্যা (I+II-III+IV)						424	473	0	897	

## B) শুধৰনীৰ সংখ্যা

তালিকাৰ প্ৰকাৰ	তালিকাৰ চিনাক্তকৰণ	শুধৰনীৰ সংখ্যা
পৰিপূৰক 1	বিশেষ সংক্ষিপ্ত সংশোধন, 2026	8
পৰিপূৰক 2	অনবিচ্ছিন্ন সংশোধন 2026	2
	মুঠ	10

নিৰ্বাচক পঞ্জীয়ন বিষয়াৰ স্বাক্ষৰ

E-মৃত, S-স্থানান্তৰিত/ বাসস্থান পৰিবৰ্তন, R-প্ৰতিলিপি, M-নিখোজ, Q-অযোগ্য