



ভোটাৰ তালিকা 2026 S03 অসম

বিধানসভা সমষ্টিৰ নম্বৰ, নাম আৰু সংৰক্ষণৰ স্থিতি : 42 - বাক্সা (অনুসূচিত জনজাতি)		খণ্ড নং : 124																			
এই বিধানসভা সমষ্টিত কোন সংসদীয় সমষ্টিৰ অন্তৰ্গত তাৰ নম্বৰ, নাম আৰু সংৰক্ষণ স্থিতি : 1 - কোকৰাঝাৰ (অনুসূচিত জনজাতি)																					
1. সংশোধনৰ বিৱৰণ																					
সংশোধনৰ বছৰ	2026	তালিকাৰ চিনাক্তকৰণ																			
ভিত্তি তাৰিখ	01-04-2026	বিশেষ সংশোধন, 2026 চনৰ পূৰ্বৰ 2025 চনৰ মূল তালিকাৰ লগত থকা সংযোজন সমূহ একত্ৰিতকৰণ কৰা তালিকা।																			
সংশোধনৰ প্ৰকাৰ	বিশেষ সংশোধন 2026																				
প্ৰকাশনৰ তাৰিখ	23-03-2026																				
2. খণ্ড আৰু ভোটগ্ৰহন কেন্দ্ৰৰ বিৱৰণ																					
খণ্ডৰ অন্তৰ্গত এলেকা সমূহৰ নম্বৰ আৰু নাম																					
1-খামৰিগাঁও	<table style="width: 100%; border-collapse: collapse;"> <tr> <td>মূল চহৰ/গাঁও</td> <td>: পাখামাৰা</td> </tr> <tr> <td>ৱাৰ্ড নং</td> <td>:</td> </tr> <tr> <td>ডাকঘৰ</td> <td>: ধনবিল</td> </tr> <tr> <td>পুলিচ থানা</td> <td>: বৰবৰী</td> </tr> <tr> <td>ব্লক</td> <td>: ধমধমা</td> </tr> <tr> <td>ৰাজহ চক্ৰ</td> <td>: বাগানপাৰা</td> </tr> <tr> <td>জিলা</td> <td>: বাক্সা</td> </tr> <tr> <td>পিনকোড</td> <td>: 781343</td> </tr> </table>					মূল চহৰ/গাঁও	: পাখামাৰা	ৱাৰ্ড নং	:	ডাকঘৰ	: ধনবিল	পুলিচ থানা	: বৰবৰী	ব্লক	: ধমধমা	ৰাজহ চক্ৰ	: বাগানপাৰা	জিলা	: বাক্সা	পিনকোড	: 781343
মূল চহৰ/গাঁও						: পাখামাৰা															
ৱাৰ্ড নং						:															
ডাকঘৰ						: ধনবিল															
পুলিচ থানা						: বৰবৰী															
ব্লক						: ধমধমা															
ৰাজহ চক্ৰ						: বাগানপাৰা															
জিলা	: বাক্সা																				
পিনকোড	: 781343																				
2-পাখামাৰা																					
3. ভোটগ্ৰহন কেন্দ্ৰৰ বিৱৰণ																					
ভোটগ্ৰহন কেন্দ্ৰৰ নম্বৰ আৰু নাম :	ভোটগ্ৰহন কেন্দ্ৰৰ প্ৰকাৰ (পুৰুষ/মহিলা/সাধাৰণ)		সাধাৰন																		
124 - পাখামাৰা এম. ই স্কুল (বাওঁ শাখা)	খণ্ডৰ অন্তৰ্গত সহায়ক ভোটগ্ৰহন কেন্দ্ৰ		0																		
ভোটগ্ৰহন কেন্দ্ৰৰ ঠিকনা :	সংখ্যা :																				
পাখামাৰা এম ই স্কুল, কোথালী নং ২, পাখামাৰা																					
4. ভোটাৰৰ সংখ্যা																					
আৰম্ভনি ক্ৰমিক নং	শেষ ক্ৰমিক নং	মুঠ ভোটাৰ																			
		পুৰুষ	মহিলা	৩য় লিঙ্গ	মুঠ																
1	1017	457	462	0	919																

নিৰ্বাচক পঞ্জীয়ন বিষয়াৰ স্বাক্ষৰ



Nazri Naksha

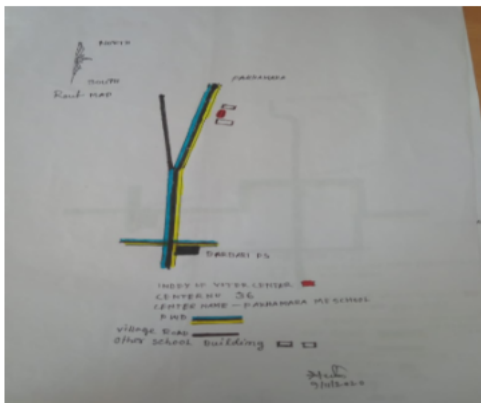

Google Map View



Polling Station Building Front View



ভোটগ্ৰহন কেন্দ্ৰৰ সন্মুখৰ দৃশ্য



Cad View

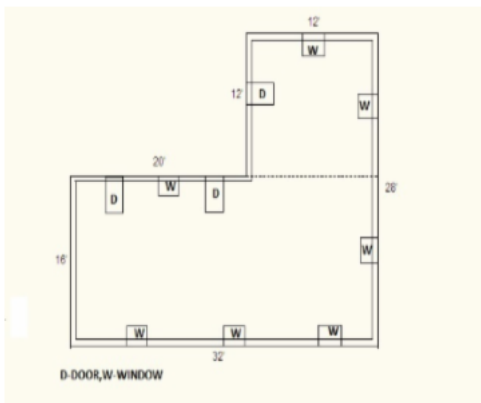

Key MAP View

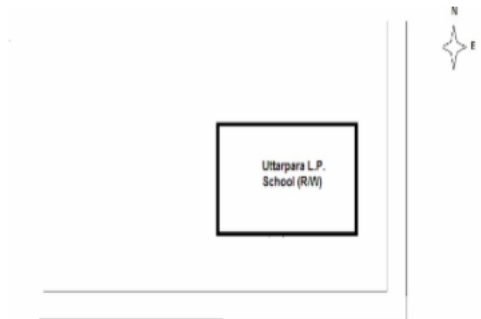



1 নাম : নৰেন ৰামছিয়াৰী পিতাৰ নাম: বুনসিং ঘৰ নং : 1 বয়স : 53 লিঙ্গ : পুৰুষ	LQW2934567 ফটো উপলব্ধ	2 নাম : দেৱু ৰামছিয়াৰী স্বামীৰ নাম: নৰেন ঘৰ নং : 1 বয়স : 50 লিঙ্গ : মহিলা	LQW2934578 ফটো উপলব্ধ	3 নাম : মৰমী বসুমতাৰী স্বামীৰ নাম: ৰিন্টু ৰামছিয়াৰী ঘৰ নং : 01 বয়স : 40 লিঙ্গ : মহিলা	LQW0302901 ফটো উপলব্ধ
4 নাম : ৰিন্টু ৰামছিয়াৰী পিতাৰ নাম: ভুপেন ৰামছিয়াৰী ঘৰ নং : 01 বয়স : 38 লিঙ্গ : পুৰুষ	LQW0302893 ফটো উপলব্ধ	5 নাম : কবিতা ৰাজবংশী স্বামীৰ নাম: বিৰেন ৰাজবংশী ঘৰ নং : 01 বয়স : 37 লিঙ্গ : মহিলা	LQW1909122 ফটো উপলব্ধ	6 নাম : দৈতুন ৰামছিয়াৰী পিতাৰ নাম: পাতুল ৰামছিয়াৰী ঘৰ নং : 01 বয়স : 21 লিঙ্গ : পুৰুষ	UUI0000992 ফটো উপলব্ধ
7 নাম : সিমাং বানী ৰামছিয়াৰী পিতাৰ নাম: ৰাতুল ৰামছিয়াৰী ঘৰ নং : 01 বয়স : 20 লিঙ্গ : মহিলা	UUI0030221 ফটো উপলব্ধ	8 নাম : পম্পী ৰাজবংশী পিতাৰ নাম: বিৰেন ৰাজবংশী ঘৰ নং : 01 বয়স : 20 লিঙ্গ : মহিলা	UUI0117754 ফটো উপলব্ধ	9 নাম : পবন ৰাশ্চিআৰী পিতাৰ নাম: ৰংগসিংহ ৰাশ্চিআৰী ঘৰ নং : 02 বয়স : 54 লিঙ্গ : পুৰুষ	LQW2934589 ফটো উপলব্ধ
10 নাম : গুণেশ্বৰ ৰামছিয়াৰী পিতাৰ নাম: মহিধৰ ঘৰ নং : 2 বয়স : 50 লিঙ্গ : পুৰুষ	LQW2934636 ফটো উপলব্ধ	11 নাম : অলকা ৰাশ্চিআৰী স্বামীৰ নাম: গুণেশ্বৰ ৰাশ্চিআৰী ঘৰ নং : 2 বয়স : 41 লিঙ্গ : মহিলা	LQW2934647 ফটো উপলব্ধ	12 নাম : চাঁপা ৰাশ্চিআৰী স্বামীৰ নাম: পবন ৰাশ্চিআৰী ঘৰ নং : 02 বয়স : 39 লিঙ্গ : মহিলা	LQW2934590 ফটো উপলব্ধ
13 নাম : ৰহিত ৰামছিয়াৰী পিতাৰ নাম: গুণেশ্বৰ ৰামছিয়াৰী ঘৰ নং : 2 বয়স : 22 লিঙ্গ : পুৰুষ	UUI0008342 ফটো উপলব্ধ	14 নাম : চিৰিকা ৰামছিয়াৰী পিতাৰ নাম: পবন ৰামছিয়াৰী ঘৰ নং : 02 বয়স : 22 লিঙ্গ : মহিলা	UUI0136226 ফটো উপলব্ধ	15 নাম : সিৰীকা ৰামছিয়াৰী পিতাৰ নাম: পবন ৰামছিয়াৰী ঘৰ নং : 02 বয়স : 20 লিঙ্গ : মহিলা	UUI0005686 ফটো উপলব্ধ
16 নাম : নামলেশ্বৰ ৰাশ্চিআৰী পিতাৰ নাম: লক্ষী কান্ত ৰাশ্চিআৰী ঘৰ নং : 3 বয়স : 44 লিঙ্গ : পুৰুষ	LQW2934738 ফটো উপলব্ধ	17 নাম : উপেন ৰাশ্চিআৰী পিতাৰ নাম: লক্ষী ৰাশ্চিআৰী ঘৰ নং : 3 বয়স : 38 লিঙ্গ : পুৰুষ	LQW2934761 ফটো উপলব্ধ	18 নাম : প্ৰতিমা ৰামছিয়াৰী স্বামীৰ নাম: উপেন ৰামছিয়াৰী ঘৰ নং : 3 বয়স : 35 লিঙ্গ : মহিলা	LQW0509026 ফটো উপলব্ধ
19 নাম : ৰিংসাৰ ৰামছিয়াৰী পিতাৰ নাম: উপেন ৰামছিয়াৰী ঘৰ নং : 3 বয়স : 20 লিঙ্গ : পুৰুষ	UUI0008201 ফটো উপলব্ধ	20 নাম : পুতুল ৰাশ্চিআৰী পিতাৰ নাম: ভুপেন ৰাশ্চিআৰী ঘৰ নং : 4 বয়স : 46 লিঙ্গ : পুৰুষ	LQW0381285 ফটো উপলব্ধ	21 নাম : ৰেখা ৰাশ্চিআৰী স্বামীৰ নাম: জলেশ্বৰ ৰাশ্চিআৰী ঘৰ নং : 04 বয়স : 42 লিঙ্গ : মহিলা	LQW2934716 ফটো উপলব্ধ
22 নাম : জলেশ্বৰ ৰাশ্চিআৰী পিতাৰ নাম: লক্ষী ৰাশ্চিআৰী ঘৰ নং : 04 বয়স : 42 লিঙ্গ : পুৰুষ	LQW2934705 ফটো উপলব্ধ	23 নাম : দমংটী ৰাশ্চিআৰী স্বামীৰ নাম: পুতুল ৰাশ্চিআৰী ঘৰ নং : 4 বয়স : 40 লিঙ্গ : মহিলা	LQW0381087 ফটো উপলব্ধ	24 নাম : ৰেখা বড়ো স্বামীৰ নাম: ৰতুল ৰাশ্চিআৰী ঘৰ নং : 8 বয়স : 38 লিঙ্গ : মহিলা	LQW0381160 ফটো উপলব্ধ
25 নাম : শমদন বড়ো পিতাৰ নাম: নৰেশ্বৰ বড়ো ঘৰ নং : 4 বয়স : 34 লিঙ্গ : পুৰুষ	LQW0526442 ফটো উপলব্ধ	26 নাম : দ্বৈঠন বড়ো পিতাৰ নাম: নৰেশ্বৰ বড়ো ঘৰ নং : 4 বয়স : 29 লিঙ্গ : পুৰুষ	UUI0069856 ফটো উপলব্ধ	27 নাম : ৰুজ ৰামছিয়াৰী পিতাৰ নাম: জলেশ্বৰ ৰামছিয়াৰী ঘৰ নং : 04 বয়স : 19 লিঙ্গ : পুৰুষ	UUI0135939 ফটো উপলব্ধ
28 নাম : শনিৰাম বড়ো পিতাৰ নাম: কেলিং বড়ো ঘৰ নং : 5 বয়স : 66 লিঙ্গ : পুৰুষ	LQW2936234 ফটো উপলব্ধ	29 নাম : সন্ধ্যা বড়ো স্বামীৰ নাম: তিকেন বড়ো ঘৰ নং : 5 বয়স : 45 লিঙ্গ : মহিলা	LQW0526632 ফটো উপলব্ধ	30 নাম : ইলিনা নাৰ্জাৰী স্বামীৰ নাম: ৰাজেশ্বৰ ৰামছিয়াৰী ঘৰ নং : 5 বয়স : 36 লিঙ্গ : মহিলা	UUI0033159 ফটো উপলব্ধ



31 নাম : বাবুল মদাহি পিতাৰ নাম: খগেন মদাহি ঘৰ নং : 6 বয়স : 25 লিঙ্গ : পুৰুষ	LQW0408856 ফটো উপলব্ধ	32 নাম : কৃষ্ণা কান্ত মেধি পিতাৰ নাম: হেংজেং ঘৰ নং : 07 বয়স : 56 লিঙ্গ : পুৰুষ	LQW2934896 ফটো উপলব্ধ	33 নাম : ৰেখা মেদাহি স্বামীৰ নাম: কৃষ্ণ কান্ত মেদাহি ঘৰ নং : 07 বয়স : 50 লিঙ্গ : মহিলা	LQW2934909 ফটো উপলব্ধ
34 নাম : বিমা ৰামছিয়াৰী মেধি স্বামীৰ নাম: হলো ৰাম মেধি ঘৰ নং : 7 বয়স : 36 লিঙ্গ : মহিলা	LQW0446609 ফটো উপলব্ধ	35 নাম : নয়ন মদাহি পিতাৰ নাম: কৃষ্ণ কান্ত মদাহি ঘৰ নং : 07 বয়স : 23 লিঙ্গ : পুৰুষ	LQW0523878 ফটো উপলব্ধ	36 নাম : দিপুল মদাহি পিতাৰ নাম: বলো ৰাম মদাহি ঘৰ নং : 7 বয়স : 21 লিঙ্গ : পুৰুষ	LQW1993799 ফটো উপলব্ধ
37 নাম : দিপেন বড়ো পিতাৰ নাম: নাৰ্বেন ঘৰ নং : 08 বয়স : 49 লিঙ্গ : পুৰুষ	LQW2934829 ফটো উপলব্ধ	38 নাম : অনিতা বড়ো স্বামীৰ নাম: দীপন বড়ো ঘৰ নং : 08 বয়স : 40 লিঙ্গ : মহিলা	LQW2934830 ফটো উপলব্ধ	39 নাম : দৈমু বড়ো পিতাৰ নাম: দিপেন বড়ো ঘৰ নং : 08 বয়স : 23 লিঙ্গ : মহিলা	UUI0003350 ফটো উপলব্ধ
40 নাম : প্ৰাণেশ্বৰ মদাহি পিতাৰ নাম: তেলে মদাহি ঘৰ নং : 09 বয়স : 63 লিঙ্গ : পুৰুষ	LQW2935015 ফটো উপলব্ধ	41 নাম : সত্যবতী মদাহি স্বামীৰ নাম: প্ৰাণেশ্বৰ মদাহি ঘৰ নং : 09 বয়স : 58 লিঙ্গ : মহিলা	LQW2935026 ফটো উপলব্ধ	42 নাম : ৰুস্তম মেধি পিতাৰ নাম: প্ৰাণেশ্বৰ মদাহি ঘৰ নং : 09 বয়স : 36 লিঙ্গ : পুৰুষ	LQW2935037 ফটো উপলব্ধ
43 নাম : ববিতা মদাহি স্বামীৰ নাম: দ্বীপ মদাহি ঘৰ নং : 9 বয়স : 23 লিঙ্গ : মহিলা	LQW0509042 ফটো উপলব্ধ	44 নাম : সবিতা মদাহি স্বামীৰ নাম: ভবেন ঘৰ নং : 10 বয়স : 48 লিঙ্গ : মহিলা	LQW2934987 ফটো উপলব্ধ	45 নাম : নিচা দেৱী স্বামীৰ নাম: হেম শৰ্মা ঘৰ নং : 10 বয়স : 37 লিঙ্গ : মহিলা	LQW0356733 ফটো উপলব্ধ
46 নাম : অজয় মদাহি পিতাৰ নাম: ভূপেন মদাহি ঘৰ নং : 10 বয়স : 33 লিঙ্গ : পুৰুষ	LQW1908732 ফটো উপলব্ধ	47 নাম : বিজয় মদাহি পিতাৰ নাম: ভূপেন মদাহি ঘৰ নং : 10 বয়স : 31 লিঙ্গ : পুৰুষ	UUI0009266 ফটো উপলব্ধ	48 নাম : ৰূপালি বসুমতাৰী স্বামীৰ নাম: বিজয় মদাহি ঘৰ নং : 10 বয়স : 28 লিঙ্গ : মহিলা	LQW0413377 ফটো উপলব্ধ
49 নাম : সুমিতা মদাহি স্বামীৰ নাম: অজয় মদাহি ঘৰ নং : 10 বয়স : 28 লিঙ্গ : মহিলা	LQW0478040 ফটো উপলব্ধ	50 নাম : মিঠন ৰামছিয়াৰী পিতাৰ নাম: কঙা ৰামছিয়াৰী ঘৰ নং : 11 বয়স : 36 লিঙ্গ : পুৰুষ	LQW0446567 ফটো উপলব্ধ	51 নাম : মীৰা ৰামছিয়াৰী পিতাৰ নাম: সতীশ ঘৰ নং : 12 বয়স : 36 লিঙ্গ : মহিলা	LQW2935139 ফটো উপলব্ধ
52 নাম : শ্ৰেণী বসুমতাৰী স্বামীৰ নাম: অমিত ৰামছিয়াৰী ঘৰ নং : 12 বয়স : 35 লিঙ্গ : মহিলা	CGJ6635832 ফটো উপলব্ধ	53 নাম : ৰূপা দেৱী স্বামীৰ নাম: জীবন শৰ্মা ঘৰ নং : 12 বয়স : 24 লিঙ্গ : মহিলা	LQW0527200 ফটো উপলব্ধ	54 নাম : কাঞ্চন ৰামছিয়াৰী স্বামীৰ নাম: ভৱা ৰামছিয়াৰী ঘৰ নং : 13 বয়স : 42 লিঙ্গ : মহিলা	LQW2935184 ফটো উপলব্ধ
55 নাম : বিকাশ ৰামছিয়াৰী পিতাৰ নাম: ভবা ৰামছিয়াৰী ঘৰ নং : 13 বয়স : 27 লিঙ্গ : পুৰুষ	LQW0304626 ফটো উপলব্ধ	56 নাম : বন্দনা ৰামছিয়াৰী পিতাৰ নাম: ভবা ৰামছিয়াৰী ঘৰ নং : 13 বয়স : 25 লিঙ্গ : মহিলা	UUI0026922 ফটো উপলব্ধ	57 নাম : সত্যজিৎ মদাহি পিতাৰ নাম: নাৰায়ণ মদাহি ঘৰ নং : 18 বয়স : 31 লিঙ্গ : পুৰুষ	LQW0403089 ফটো উপলব্ধ
58 নাম : গুনজিত মদাহি পিতাৰ নাম: নাৰায়ণ মদাহি ঘৰ নং : 18 বয়স : 31 লিঙ্গ : পুৰুষ	LQW0403097 ফটো উপলব্ধ	S 59 নাম : জেফলিন এম চাথ্ৰা পিতাৰ নাম: নোকেচন আৰম্বাক ঘৰ নং : 18 বয়স : 43 লিঙ্গ : পুৰুষ	LQW0386680 ফটো উপলব্ধ	60 নাম : উদয় মদাহি পিতাৰ নাম: পহুৰাম ঘৰ নং : 16 বয়স : 50 লিঙ্গ : পুৰুষ	LQW2935286 ফটো উপলব্ধ



61 নাম : মালতী মদাহী স্বামীৰ নাম : টংকেশ্বৰ মেধি ঘৰ নং : 16 বয়স : 43 লিঙ্গ : মহিলা	LQW2935297 ফটো উপলব্ধ	62 নাম : নন্দিতা মদাহী স্বামীৰ নাম : উদয় মদাহী ঘৰ নং : 16 বয়স : 36 লিঙ্গ : মহিলা	LQW0027995 ফটো উপলব্ধ	S 63 নাম : সোৰ্জিল বড়ো স্বামীৰ নাম : জেফে. লীন এম চাংমা ঘৰ নং : 016 বয়স : 34 লিঙ্গ : মহিলা	UUI0095315 ফটো উপলব্ধ
64 নাম : জয়ন্ত মদাহী পিতাৰ নাম : টংকেশ্বৰ মদাহী ঘৰ নং : 16 বয়স : 25 লিঙ্গ : পুৰুষ	LQW0307835 ফটো উপলব্ধ	65 নাম : কপিল মদাহী পিতাৰ নাম : উদয় মদাহী ঘৰ নং : 16 বয়স : 20 লিঙ্গ : পুৰুষ	UUI0144220 ফটো উপলব্ধ	66 নাম : দুখৰাম মেধি পিতাৰ নাম : পহুৰাম ঘৰ নং : 17 বয়স : 67 লিঙ্গ : পুৰুষ	LQW2935300 ফটো উপলব্ধ
67 নাম : দেবজনী মেধি স্বামীৰ নাম : দুখৰাম ঘৰ নং : 17 বয়স : 54 লিঙ্গ : মহিলা	LQW2935311 ফটো উপলব্ধ	68 নাম : মন্তেশ্বৰ মদাহী পিতাৰ নাম : দুখৰাম ঘৰ নং : 17 বয়স : 31 লিঙ্গ : পুৰুষ	LQW0032987 ফটো উপলব্ধ	69 নাম : দিপুল বোৰো পিতাৰ নাম : জগেন বোৰো ঘৰ নং : 22 বয়স : 43 লিঙ্গ : পুৰুষ	LQW2938898 ফটো উপলব্ধ
70 নাম : শেরালী দাস স্বামীৰ নাম : অনুপম মেধি ঘৰ নং : 22 বয়স : 34 লিঙ্গ : মহিলা	UUI0024034 ফটো উপলব্ধ	71 নাম : কামিনী মেধি স্বামীৰ নাম : গান্ধী ঘৰ নং : 25 বয়স : 53 লিঙ্গ : মহিলা	LQW2935582 ফটো উপলব্ধ	72 নাম : পবিত্ৰ মেধী পিতাৰ নাম : গান্ধী মেধী ঘৰ নং : 25 বয়স : 27 লিঙ্গ : পুৰুষ	LQW1533637 ফটো উপলব্ধ
73 নাম : দিপক মেধি পিতাৰ নাম : খৰেশ্বৰ ঘৰ নং : 27 বয়স : 50 লিঙ্গ : পুৰুষ	LQW2935413 ফটো উপলব্ধ	74 নাম : বমিলা মেধি পিতাৰ নাম : খৰেশ্বৰ ঘৰ নং : 27 বয়স : 42 লিঙ্গ : মহিলা	LQW2935424 ফটো উপলব্ধ	75 নাম : বিজয়া মদাহী স্বামীৰ নাম : দিপাল মদাহী ঘৰ নং : 27 বয়স : 35 লিঙ্গ : মহিলা	LQW0047118 ফটো উপলব্ধ
76 নাম : নৰবাহাদুৰ মগৰ পিতাৰ নাম : কামেশ্বৰ ঘৰ নং : 28 বয়স : 43 লিঙ্গ : পুৰুষ	LQW2935662 ফটো উপলব্ধ	77 নাম : ভোলানাথ মগৰ পিতাৰ নাম : গমসিং ঘৰ নং : 29 বয়স : 42 লিঙ্গ : পুৰুষ	LQW2935708 ফটো উপলব্ধ	78 নাম : বীৰ বাহাদুৰ মগৰ পিতাৰ নাম : চেৰ বাহাদুৰ মগৰ ঘৰ নং : 29 বয়স : 20 লিঙ্গ : পুৰুষ	UUI0036707 ফটো উপলব্ধ
79 নাম : স্বপ্না মগৰ পিতাৰ নাম : লাম বাহাদুৰ মগৰ ঘৰ নং : 29 বয়স : 20 লিঙ্গ : মহিলা	UUI0084020 ফটো উপলব্ধ	80 নাম : দৈম বড়ো মাতৃৰ নাম : দিপালী বড়ো ঘৰ নং : 32 বয়স : 27 লিঙ্গ : মহিলা	LQW0218552 ফটো উপলব্ধ	81 নাম : ভবেন মেধি পিতাৰ নাম : লৰেশ্বৰ ঘৰ নং : 34 বয়স : 48 লিঙ্গ : পুৰুষ	LQW2935491 ফটো উপলব্ধ
82 নাম : জীতেন বসুমতাৰী পিতাৰ নাম : ৰমা কান্ত বসুমতাৰী ঘৰ নং : 34 বয়স : 47 লিঙ্গ : পুৰুষ	LQW1532191 ফটো উপলব্ধ	83 নাম : চুমিত্ৰা বসুমতাৰী স্বামীৰ নাম : জীতেন বসুমতাৰী ঘৰ নং : 34 বয়স : 43 লিঙ্গ : মহিলা	LQW1532183 ফটো উপলব্ধ	84 নাম : ভুবনেশ্বৰ মেধী পিতাৰ নাম : লৰেশ্বৰ মেধী ঘৰ নং : 34 বয়স : 41 লিঙ্গ : পুৰুষ	LQW2935515 ফটো উপলব্ধ
85 নাম : মিতালী মেধী স্বামীৰ নাম : ভবেন ঘৰ নং : 34 বয়স : 31 লিঙ্গ : মহিলা	LQW0053686 ফটো উপলব্ধ	86 নাম : হিয়ামণি ৰাভা মেধি স্বামীৰ নাম : ভুবনেশ্বৰ মেধি ঘৰ নং : 34 বয়স : 30 লিঙ্গ : মহিলা	LQW0527291 ফটো উপলব্ধ	87 নাম : মুন ডেকা মাতৃৰ নাম : অজিত ডেকা ঘৰ নং : 34 বয়স : 29 লিঙ্গ : পুৰুষ	LQW0191460 ফটো উপলব্ধ
88 নাম : দিপিকা বৰ্মান স্বামীৰ নাম : বনজিত মেধি ঘৰ নং : 34 বয়স : 27 লিঙ্গ : মহিলা	UUI0125880 ফটো উপলব্ধ	89 নাম : বৰপহংগ বসুমতাৰী পিতাৰ নাম : জীতেন বসুমতাৰী ঘৰ নং : 34 বয়স : 21 লিঙ্গ : পুৰুষ	UUI0144030 ফটো উপলব্ধ	90 নাম : বিপিন বড়ো পিতাৰ নাম : ননা ঘৰ নং : 35 বয়স : 63 লিঙ্গ : পুৰুষ	LQW2935822 ফটো উপলব্ধ



91 নাম : বিলাইশ্ৰী বড়ো স্বামীৰ নাম : বিপিন ঘৰ নং : 35 বয়স : 63 লিঙ্গ : মহিলা	LQW2935833 ফটো উপলব্ধ	92 নাম : বৰি মেধি পিতাৰ নাম : সোমেশ্বৰ মেধি ঘৰ নং : 35 বয়স : 56 লিঙ্গ : মহিলা	LQW2935560 ফটো উপলব্ধ	93 নাম : পূৰ্ণ মেধি পিতাৰ নাম : সোমেশ্বৰ ঘৰ নং : 35 বয়স : 53 লিঙ্গ : পুৰুষ	LQW2935537 ফটো উপলব্ধ
94 নাম : জয়া মেধি স্বামীৰ নাম : পূৰ্ণ মেধি ঘৰ নং : 35 বয়স : 48 লিঙ্গ : মহিলা	LQW2935548 ফটো উপলব্ধ	95 নাম : বৰিন মেধি পিতাৰ নাম : সোমেশ্বৰ মেধি ঘৰ নং : 35 বয়স : 42 লিঙ্গ : পুৰুষ	LQW2935559 ফটো উপলব্ধ	96 নাম : শ্যামন্ত বড়ো পিতাৰ নাম : বিপিন বড়ো ঘৰ নং : 35 বয়স : 28 লিঙ্গ : পুৰুষ	LQW0084277 ফটো উপলব্ধ
97 নাম : বাকেশ মদাহি পিতাৰ নাম : পূৰ্ণ মদাহি ঘৰ নং : 35 বয়স : 22 লিঙ্গ : পুৰুষ	LQW2003697 ফটো উপলব্ধ	98 নাম : সৰলা বড়ো স্বামীৰ নাম : বিষ্টি বড়ো ঘৰ নং : 36 বয়স : 40 লিঙ্গ : মহিলা	LQW1121037 ফটো উপলব্ধ	99 নাম : সোমখোৰ বড়ো পিতাৰ নাম : লেৰা বড়ো ঘৰ নং : 36 বয়স : 26 লিঙ্গ : পুৰুষ	LQW0415398 ফটো উপলব্ধ
100 নাম : জিতু বড়ো পিতাৰ নাম : লাৰী বড়ো ঘৰ নং : 36 বয়স : 24 লিঙ্গ : পুৰুষ	LQW0303032 ফটো উপলব্ধ	101 নাম : শ্বেৰালি বৰ্মন পিতাৰ নাম : অতুল বৰ্মন ঘৰ নং : 39 বয়স : 25 লিঙ্গ : মহিলা	LQW0382291 ফটো উপলব্ধ	102 নাম : দ্বীপজ্যোতি বৰ্মন পিতাৰ নাম : পাৰেশ বৰ্মন ঘৰ নং : 39 বয়স : 24 লিঙ্গ : পুৰুষ	LQW0413930 ফটো উপলব্ধ
103 নাম : অভিমান্য ৰাভা পিতাৰ নাম : অনিৰুদ্ধ ৰাভা ঘৰ নং : 037 বয়স : 21 লিঙ্গ : পুৰুষ	UUI0104380 ফটো উপলব্ধ	104 নাম : প্ৰতিমা ৰামসিয়াৰি স্বামীৰ নাম : তপন ৰামসিয়াৰি ঘৰ নং : 38 বয়স : 48 লিঙ্গ : মহিলা	LQW1172501 ফটো উপলব্ধ	105 নাম : বীৰময় গয়াৰী পিতাৰ নাম : সুৰেন গয়াৰী ঘৰ নং : 38 বয়স : 44 লিঙ্গ : পুৰুষ	LQW2935979 ফটো উপলব্ধ
106 নাম : বনজিত গয়াৰী পিতাৰ নাম : সুৰেন গয়াৰী ঘৰ নং : 38 বয়স : 40 লিঙ্গ : পুৰুষ	LQW2935980 ফটো উপলব্ধ	107 নাম : কনিকা গয়াৰী স্বামীৰ নাম : বিৰময় গয়াৰী ঘৰ নং : 38 বয়স : 35 লিঙ্গ : মহিলা	LQW2935991 ফটো উপলব্ধ	108 নাম : কৃষ্ণমনি গয়াৰী পিতাৰ নাম : বীৰমায় গয়াৰী ঘৰ নং : 38 বয়স : 19 লিঙ্গ : পুৰুষ	UUI0096008 ফটো উপলব্ধ
109 নাম : জয়মতী বৰ্মন স্বামীৰ নাম : কাশীৰাম বৰ্মন ঘৰ নং : 39 বয়স : 45 লিঙ্গ : মহিলা	LQW2938456 ফটো উপলব্ধ	110 নাম : পুৰবি সৰণিয়া ৰাশ্চিআৰী স্বামীৰ নাম : সন্তোষ ৰাশ্চিআৰী ঘৰ নং : 39 বয়স : 29 লিঙ্গ : মহিলা	LQW0526434 ফটো উপলব্ধ	111 নাম : আনাৰী নাৰ্জাৰী স্বামীৰ নাম : নিপেন নাৰ্জাৰী ঘৰ নং : 39 ক বয়স : 30 লিঙ্গ : মহিলা	LQW0529875 ফটো উপলব্ধ
112 নাম : মীনা ৰামছিয়াৰী স্বামীৰ নাম : দিলিপ ৰামছিয়াৰী ঘৰ নং : 40 বয়স : 68 লিঙ্গ : মহিলা	LQW2936030 ফটো উপলব্ধ	113 নাম : দিলিপ ৰামছিয়াৰী পিতাৰ নাম : বংশী ঘৰ নং : 40 বয়স : 58 লিঙ্গ : পুৰুষ	LQW2936029 ফটো উপলব্ধ	114 নাম : ৰেখা ৰামছিয়াৰী পিতাৰ নাম : দিলিপ ৰামছিয়াৰী ঘৰ নং : 40 বয়স : 23 লিঙ্গ : মহিলা	LQW1533603 ফটো উপলব্ধ
115 নাম : কিশোৰ ব্ৰয় পিতাৰ নাম : সহীদআনন্দ বয় ঘৰ নং : 42 বয়স : 35 লিঙ্গ : পুৰুষ	LQW0192542 ফটো উপলব্ধ	116 নাম : কৰুনা ৰামচিয়াৰী পিতাৰ নাম : ফনিন্দ ৰামচিয়াৰী ঘৰ নং : 88 বয়স : 65 লিঙ্গ : পুৰুষ	LQW0410217 ফটো উপলব্ধ	117 নাম : বিউটি ৰানি বসুমতাৰী স্বামীৰ নাম : উৎপল ৰাশ্চিআৰী ঘৰ নং : 44 বয়স : 34 লিঙ্গ : মহিলা	CFM0002836 ফটো উপলব্ধ
118 নাম : অনামিকা ৰাশ্চিআৰী পিতাৰ নাম : কৰুণা ৰাশ্চিআৰী ঘৰ নং : 88 বয়স : 26 লিঙ্গ : মহিলা	LQW0407676 ফটো উপলব্ধ	119 নাম : কাৰ্তিক বয় পিতাৰ নাম : কামেশ্বৰ বয় ঘৰ নং : 45 বয়স : 46 লিঙ্গ : পুৰুষ	LQW2935800 ফটো উপলব্ধ	120 নাম : সঞ্জয় ডেকা পিতাৰ নাম : আজিত ডেকা ঘৰ নং : 46 বয়স : 30 লিঙ্গ : পুৰুষ	LQW0247676 ফটো উপলব্ধ



121 নাম : অৰূপ দাস পিতাৰ নাম: গানচন দাস ঘৰ নং : 46 বয়স : 27 লিঙ্গ : পুৰুষ	LQW1989441 ফটো উপলব্ধ	122 নাম : ৰেনু মগৰ স্বামীৰ নাম: বীৰবাহাদুৰ মগৰ ঘৰ নং : 47 বয়স : 40 লিঙ্গ : মহিলা	LQW2936303 ফটো উপলব্ধ	123 নাম : ৰুকমিনী মগৰ পিতাৰ নাম: বীৰ বাহাদুৰ মগৰ ঘৰ নং : 47 বয়স : 21 লিঙ্গ : মহিলা	UUI0096040 ফটো উপলব্ধ
124 নাম : মাধবি মগৰ দাস স্বামীৰ নাম: লমবাহাদুৰ মগৰ ঘৰ নং : 48 বয়স : 39 লিঙ্গ : মহিলা	LQW0192641 ফটো উপলব্ধ	125 নাম : ৰাজু শৰ্মা পিতাৰ নাম: প্ৰজাপতি শৰ্মা ঘৰ নং : 48 বয়স : 36 লিঙ্গ : পুৰুষ	LQW2936074 ফটো উপলব্ধ	126 নাম : ৰুনীলা মগৰ স্বামীৰ নাম: ৰন্জিত মগৰ ঘৰ নং : 48 বয়স : 28 লিঙ্গ : মহিলা	LQW0446732 ফটো উপলব্ধ
127 নাম : ৰোহিলা মগৰ স্বামীৰ নাম: খৰ্গবাহাদুৰ ঘৰ নং : 49 বয়স : 50 লিঙ্গ : মহিলা	LQW2936347 ফটো উপলব্ধ	128 নাম : প্ৰেমা বড়ো পিতাৰ নাম: অনীল বড়ো ঘৰ নং : 49 বয়স : 29 লিঙ্গ : পুৰুষ	LQW0529099 ফটো উপলব্ধ	129 নাম : ৰিমজিম বড়ো মাতৃৰ নাম: ডান্ডি বড়ো ঘৰ নং : 49 বয়স : 22 লিঙ্গ : মহিলা	LQW1987783 ফটো উপলব্ধ
130 নাম : কালে মগৰ পিতাৰ নাম: নৰবাহাদুৰ ঘৰ নং : 50 বয়স : 33 লিঙ্গ : পুৰুষ	LQW2936392 ফটো উপলব্ধ	131 নাম : তুলসা মগৰ স্বামীৰ নাম: তিলক মগৰ ঘৰ নং : 050 বয়স : 32 লিঙ্গ : মহিলা	LQW1909031 ফটো উপলব্ধ	132 নাম : লোক বাহাদুৰ মগৰ মাতৃৰ নাম: সীতা মগৰ ঘৰ নং : 51 বয়স : 32 লিঙ্গ : পুৰুষ	LQW0192484 ফটো উপলব্ধ
133 নাম : বিশ্ব মগৰ পিতাৰ নাম: কাজি মগৰ ঘৰ নং : 51 বয়স : 25 লিঙ্গ : পুৰুষ	LQW0446658 ফটো উপলব্ধ	134 নাম : সীতা মগৰ স্বামীৰ নাম: গজমান ঘৰ নং : 52 বয়স : 75 লিঙ্গ : মহিলা	LQW2936416 ফটো উপলব্ধ	135 নাম : ভালে ৰায় মাতৃৰ নাম: বীৰকুমাৰী ৰায় ঘৰ নং : 52 বয়স : 30 লিঙ্গ : পুৰুষ	LQW0415364 ফটো উপলব্ধ
136 নাম : প্ৰদীপ ৰাই পিতাৰ নাম: প্ৰেম বাহাদুৰ ৰাই ঘৰ নং : 52 বয়স : 22 লিঙ্গ : পুৰুষ	LQW1503739 ফটো উপলব্ধ	137 নাম : জানকী মগৰ স্বামীৰ নাম: ধনবাহাদুৰ মগৰ ঘৰ নং : 53 বয়স : 40 লিঙ্গ : মহিলা	LQW2936530 ফটো উপলব্ধ	138 নাম : মনবাহাদুৰ মগৰ পিতাৰ নাম: ধনবাহাদুৰ মগৰ ঘৰ নং : 53 বয়স : 28 লিঙ্গ : পুৰুষ	LQW0478180 ফটো উপলব্ধ
139 নাম : চম্পক মগৰ পিতাৰ নাম: ধন বাহাদুৰ মগৰ ঘৰ নং : 53 বয়স : 25 লিঙ্গ : পুৰুষ	LQW0526459 ফটো উপলব্ধ	140 নাম : মহিমা বসুমতাৰী স্বামীৰ নাম: মনবাহাদুৰ মগৰ ঘৰ নং : 53 বয়স : 25 লিঙ্গ : মহিলা	LQW1462639 ফটো উপলব্ধ	141 নাম : মেনকা মগৰ স্বামীৰ নাম: চম্পক মগৰ ঘৰ নং : 53 বয়স : 23 লিঙ্গ : মহিলা	LQW1444983 ফটো উপলব্ধ
142 নাম : দলবাহাদুৰ মগৰ পিতাৰ নাম: নন্দলাল ঘৰ নং : 55 বয়স : 48 লিঙ্গ : পুৰুষ	LQW2936563 ফটো উপলব্ধ	143 নাম : সময় মগৰ পিতাৰ নাম: বলবাহাদুৰ মগৰ ঘৰ নং : 56 বয়স : 33 লিঙ্গ : মহিলা	LQW0192351 ফটো উপলব্ধ	144 নাম : খাতিনী ৰামছিয়াৰী স্বামীৰ নাম: প্ৰতাপ ঘৰ নং : 58 বয়স : 56 লিঙ্গ : মহিলা	LQW2936621 ফটো উপলব্ধ
145 নাম : বলবাহাদুৰ মগৰ পিতাৰ নাম: দমবাহাদুৰ ঘৰ নং : 58 বয়স : 38 লিঙ্গ : পুৰুষ	LQW2936596 ফটো উপলব্ধ	146 নাম : পদ্মিনী ৰাশ্মীৰী মাতৃৰ নাম: খাতিনী ঘৰ নং : 58 বয়স : 29 লিঙ্গ : মহিলা	LQW1500883 ফটো উপলব্ধ	147 নাম : ৰূপতি দাস স্বামীৰ নাম: পিংকু দাস ঘৰ নং : 59 বয়স : 43 লিঙ্গ : মহিলা	CFM1395568 ফটো উপলব্ধ
148 নাম : কনিকা বড়ো পিতাৰ নাম: ৰমেশ বড়ো ঘৰ নং : 59 বয়স : 24 লিঙ্গ : মহিলা	LQW0498394 ফটো উপলব্ধ	149 নাম : চম্পক দাস পিতাৰ নাম: বনমালি দাস ঘৰ নং : 60 বয়স : 25 লিঙ্গ : পুৰুষ	LQW0279927 ফটো উপলব্ধ	150 নাম : বিঠোৰাই ব্ৰহ্ম পিতাৰ নাম: লক্ষী ব্ৰহ্ম ঘৰ নং : 61 বয়স : 20 লিঙ্গ : মহিলা	UUI0096271 ফটো উপলব্ধ



151 নাম : ববিতা বড়ো স্বামীৰ নাম: বাহুল বড়ো ঘৰ নং : 62 বয়স : 27 লিঙ্গ : মহিলা	LQW0527184 ফটো উপলব্ধ	152 নাম : অমৰসিং নাৰ্জাৰী পিতাৰ নাম: ধনীৰাম ঘৰ নং : 63 বয়স : 68 লিঙ্গ : পুৰুষ	LQW2936847 ফটো উপলব্ধ	153 নাম : তুলসী নাৰ্জাৰী স্বামীৰ নাম: অমৰসিং ঘৰ নং : 63 বয়স : 60 লিঙ্গ : মহিলা	LQW2936858 ফটো উপলব্ধ
154 নাম : মহব্বত নাৰ্জাৰী পিতাৰ নাম: অমৰসিং ঘৰ নং : 63 বয়স : 44 লিঙ্গ : পুৰুষ	LQW2936869 ফটো উপলব্ধ	155 নাম : স্বপ্না নাৰ্জাৰী স্বামীৰ নাম: মহব্বত নাৰ্জাৰী ঘৰ নং : 63 বয়স : 38 লিঙ্গ : মহিলা	LQW2936870 ফটো উপলব্ধ	156 নাম : অবিনাশ নাৰ্জাৰী পিতাৰ নাম: মোহবত নাৰ্জাৰী ঘৰ নং : 63 বয়স : 21 লিঙ্গ : পুৰুষ	UUI0007682 ফটো উপলব্ধ
157 নাম : চমেলী ৰায় স্বামীৰ নাম: ৰাজু ৰায় ঘৰ নং : 64 বয়স : 38 লিঙ্গ : মহিলা	LQW2936483 ফটো উপলব্ধ	158 নাম : প্ৰদীপ বৰ্মন পিতাৰ নাম: লক্ষ্মী ঘৰ নং : 69 বয়স : 54 লিঙ্গ : পুৰুষ	LQW2937077 ফটো উপলব্ধ	159 নাম : ৰূপা বৰ্মন স্বামীৰ নাম: পুতুল ঘৰ নং : 69 বয়স : 53 লিঙ্গ : মহিলা	LQW2937124 ফটো উপলব্ধ
160 নাম : নিৰদা বৰ্মন স্বামীৰ নাম: পদীপ ঘৰ নং : 69 বয়স : 43 লিঙ্গ : মহিলা	LQW2937088 ফটো উপলব্ধ	161 নাম : ললিতা বৰ্মন স্বামীৰ নাম: ৰাতুল বৰ্মন ঘৰ নং : 69 বয়স : 38 লিঙ্গ : মহিলা	LQW2937102 ফটো উপলব্ধ	162 নাম : বিশ্বজিত বৰ্মন পিতাৰ নাম: পুতুল ঘৰ নং : 69 বয়স : 36 লিঙ্গ : পুৰুষ	LQW2937135 ফটো উপলব্ধ
163 নাম : দেবজীত বৰ্মন পিতাৰ নাম: প্ৰতুল বৰ্মন ঘৰ নং : 69 বয়স : 33 লিঙ্গ : পুৰুষ	LQW1908721 ফটো উপলব্ধ	164 নাম : দীপা বৰ্মন স্বামীৰ নাম: বিশ্বজিত বৰ্মন ঘৰ নং : 69 বয়স : 32 লিঙ্গ : মহিলা	LQW1908992 ফটো উপলব্ধ	165 নাম : হৰিহৰ বৰ্মন পিতাৰ নাম: প্ৰদীপ বৰ্মন ঘৰ নং : 69 বয়স : 21 লিঙ্গ : পুৰুষ	UUI0003889 ফটো উপলব্ধ
166 নাম : সৰলা বৰ্মন স্বামীৰ নাম: নৰেন বৰ্মন ঘৰ নং : 71 বয়স : 53 লিঙ্গ : মহিলা	LQW2937191 ফটো উপলব্ধ	167 নাম : যামিনী বৰ্মন স্বামীৰ নাম: লক্ষী কান্ত বৰ্মন ঘৰ নং : 73 বয়স : 68 লিঙ্গ : মহিলা	LQW2937260 ফটো উপলব্ধ	168 নাম : অপূৰ্ব বৰ্মন পিতাৰ নাম: লক্ষী কান্ত বৰ্মন ঘৰ নং : 73 বয়স : 45 লিঙ্গ : পুৰুষ	LQW2937271 ফটো উপলব্ধ
169 নাম : গনেশ বৰ্মন পিতাৰ নাম: লক্ষ্মী ঘৰ নং : 93 বয়স : 42 লিঙ্গ : পুৰুষ	LQW2937282 ফটো উপলব্ধ	170 নাম : প্ৰতিমা বৰ্মন স্বামীৰ নাম: গনেশ বৰ্মন ঘৰ নং : 93 বয়স : 42 লিঙ্গ : মহিলা	LQW1908903 ফটো উপলব্ধ	171 নাম : মন্জু দাস বৰ্মন স্বামীৰ নাম: অপূৰ্ব বৰ্মন ঘৰ নং : 73 বয়স : 40 লিঙ্গ : মহিলা	LQW2937293 ফটো উপলব্ধ
172 নাম : পাপৰি বৰ্মন পিতাৰ নাম: গনেশ বৰ্মন ঘৰ নং : 73 বয়স : 19 লিঙ্গ : মহিলা	UUI0096032 ফটো উপলব্ধ	173 নাম : প্ৰফুল্ল বৰ্মন পিতাৰ নাম: বান্ধু ঘৰ নং : 98 বয়স : 68 লিঙ্গ : পুৰুষ	LQW2937306 ফটো উপলব্ধ	174 নাম : মাইবালা বৰ্মন স্বামীৰ নাম: প্ৰফুল্ল ঘৰ নং : 98 বয়স : 63 লিঙ্গ : মহিলা	LQW2937317 ফটো উপলব্ধ
175 নাম : বীৰবাহাদৰ মগৰ পিতাৰ নাম: তুলীৰাম ঘৰ নং : 74 বয়স : 46 লিঙ্গ : পুৰুষ	LQW2936290 ফটো উপলব্ধ	176 নাম : হৰেন বৰ্মন পিতাৰ নাম: প্ৰফুল্ল ঘৰ নং : 98 বয়স : 37 লিঙ্গ : পুৰুষ	LQW2937339 ফটো উপলব্ধ	177 নাম : ৰমেশ চন্দ্ৰ নাথ পিতাৰ নাম: প্ৰসন্ন ঘৰ নং : 95 বয়স : 52 লিঙ্গ : পুৰুষ	LQW2937340 ফটো উপলব্ধ
178 নাম : ৰেন নাথ স্বামীৰ নাম: ৰমেশ ঘৰ নং : 95 বয়স : 44 লিঙ্গ : মহিলা	LQW2937351 ফটো উপলব্ধ	179 নাম : তেজ মায়া দেৱী স্বামীৰ নাম: ৰাজু গৌতম ঘৰ নং : 75 বয়স : 26 লিঙ্গ : মহিলা	LQW1480839 ফটো উপলব্ধ	180 নাম : ভৃগু কুমাৰ নাথ পিতাৰ নাম: প্ৰমোদ নাথ ঘৰ নং : 75 (কা) বয়স : 21 লিঙ্গ : পুৰুষ	UUI0054726 ফটো উপলব্ধ



181 নাম : দ্ৰোপদী নাথ স্বামীৰ নাম: প্ৰসন্ন ঘৰ নং : ৭৫খ বয়স : 86 লিঙ্গ : মহিলা	LQW2937384 ফটো উপলব্ধ	182 নাম : উৰ্বশী নাথ পিতাৰ নাম: প্ৰসন্ন ঘৰ নং : ৭৫খ বয়স : 50 লিঙ্গ : মহিলা	LQW2937395 ফটো উপলব্ধ	183 নাম : প্ৰমোদ নাথ পিতাৰ নাম: প্ৰসন্ন ঘৰ নং : ৭৫ক বয়স : 48 লিঙ্গ : পুৰুষ	LQW2937362 ফটো উপলব্ধ
184 নাম : দিবাৰু নাথ পিতাৰ নাম: প্ৰসন্ন ঘৰ নং : ৭৫খ বয়স : 45 লিঙ্গ : পুৰুষ	LQW2937408 ফটো উপলব্ধ	185 নাম : প্ৰনিতা নাথ স্বামীৰ নাম: প্ৰমোদ ঘৰ নং : ৭৫ক বয়স : 42 লিঙ্গ : মহিলা	LQW2937373 ফটো উপলব্ধ	186 নাম : অলকা নাথ স্বামীৰ নাম: দিবাৰু ঘৰ নং : ৭৫খ বয়স : 39 লিঙ্গ : মহিলা	LQW2937419 ফটো উপলব্ধ
187 নাম : বেণুকা গৌতম স্বামীৰ নাম: টংকলাল ঘৰ নং : ৭৬ বয়স : 66 লিঙ্গ : মহিলা	LQW2937442 ফটো উপলব্ধ	188 নাম : কৃষ্ণ গৌতম পিতাৰ নাম: ছবিলাল ঘৰ নং : ৭৬ বয়স : 65 লিঙ্গ : পুৰুষ	LQW2937431 ফটো উপলব্ধ	189 নাম : কমল কটেল পিতাৰ নাম: কাশী নাথ কটেল ঘৰ নং : ৭৬ বয়স : 42 লিঙ্গ : পুৰুষ	LQW2942587 ফটো উপলব্ধ
190 নাম : ৰাজু গৌতম পিতাৰ নাম: টংকলাল গৌতম ঘৰ নং : ৭৬ বয়স : 36 লিঙ্গ : পুৰুষ	LQW2937475 ফটো উপলব্ধ	191 নাম : গোপাল গৌতম পিতাৰ নাম: টংকলাল গৌতম ঘৰ নং : ৭৬ বয়স : 34 লিঙ্গ : পুৰুষ	LQW2937464 ফটো উপলব্ধ	192 নাম : নিকিতা গৌতম পিতাৰ নাম: টংকলাল গৌতম ঘৰ নং : ৭৬ বয়স : 32 লিঙ্গ : মহিলা	LQW2942394 ফটো উপলব্ধ
193 নাম : মন্দিৰা দেবী স্বামীৰ নাম: গোপাল গৌতম ঘৰ নং : 76 বয়স : 20 লিঙ্গ : মহিলা	UU10054809 ফটো উপলব্ধ	194 নাম : অনিমা বৰুৱা স্বামীৰ নাম: চন্দ্ৰ ঘৰ নং : ৭৭ বয়স : 56 লিঙ্গ : মহিলা	LQW2937500 ফটো উপলব্ধ	195 নাম : অবনী বৰুৱা পিতাৰ নাম: চন্দ্ৰ ঘৰ নং : ৭৭ বয়স : 37 লিঙ্গ : পুৰুষ	LQW2937511 ফটো উপলব্ধ
196 নাম : পাৰ্বতী দেবী স্বামীৰ নাম: তৰুন ঘৰ নং : ৭৮ বয়স : 62 লিঙ্গ : মহিলা	LQW2937522 ফটো উপলব্ধ	197 নাম : মৃগেন শৰ্মা পিতাৰ নাম: তৰুন শৰ্মা ঘৰ নং : ৭৮ বয়স : 40 লিঙ্গ : পুৰুষ	LQW2937555 ফটো উপলব্ধ	198 নাম : প্ৰনিতা দেবী স্বামীৰ নাম: কেল্লাশ শৰ্মা ঘৰ নং : ৭৮ বয়স : 37 লিঙ্গ : মহিলা	LQW2937566 ফটো উপলব্ধ
199 নাম : মনোৰঞ্জন পাঠক পিতাৰ নাম: হৰমোহন ঘৰ নং : ৭৯ বয়স : 63 লিঙ্গ : পুৰুষ	LQW2937577 ফটো উপলব্ধ	200 নাম : নিলীমা পাঠক স্বামীৰ নাম: মনোৰঞ্জন ঘৰ নং : ৭৯ বয়স : 58 লিঙ্গ : মহিলা	LQW2937599 ফটো উপলব্ধ	S 201 নাম : ডম্বৰুধৰ পাঠক পিতাৰ নাম: হৰমোহন ঘৰ নং : 79 বয়স : 56 লিঙ্গ : পুৰুষ	LQW2937588 ফটো উপলব্ধ
S 202 নাম : অনিমা পাঠক স্বামীৰ নাম: ডম্বৰুধৰ ঘৰ নং : 79 বয়স : 50 লিঙ্গ : মহিলা	LQW2937602 ফটো উপলব্ধ	203 নাম : বিজয় পাঠক পিতাৰ নাম: মনোৰঞ্জন পাঠক ঘৰ নং : ৭৯ বয়স : 31 লিঙ্গ : মহিলা	LQW2942690 ফটো উপলব্ধ	S 204 নাম : বিকাশ পাঠক পিতাৰ নাম: ডম্বৰুধৰ পাঠক ঘৰ নং : 79 বয়স : 27 লিঙ্গ : পুৰুষ	LQW0190355 ফটো উপলব্ধ
205 নাম : প্ৰিয়ঙ্কা পাঠক পিতাৰ নাম: ডম্বৰুধৰ পাঠক ঘৰ নং : 79 বয়স : 25 লিঙ্গ : মহিলা	LQW0380048 ফটো উপলব্ধ	206 নাম : বৰষা ডেকা পাঠক স্বামীৰ নাম: বিজয় পাঠক ঘৰ নং : 79 বয়স : 24 লিঙ্গ : মহিলা	LQW1986827 ফটো উপলব্ধ	207 নাম : ফটিক মেধি পিতাৰ নাম: কমলা ঘৰ নং : ৮০ বয়স : 68 লিঙ্গ : পুৰুষ	LQW2937613 ফটো উপলব্ধ
208 নাম : ভদ্ৰাবতী মেধি স্বামীৰ নাম: ফটিক ঘৰ নং : ৮০ বয়স : 63 লিঙ্গ : মহিলা	LQW2937624 ফটো উপলব্ধ	209 নাম : উমাকান্ত মেধি পিতাৰ নাম: ফটিক ঘৰ নং : ৮০ বয়স : 44 লিঙ্গ : পুৰুষ	LQW2937635 ফটো উপলব্ধ	210 নাম : ভগবান মেধি পিতাৰ নাম: ফটিক ঘৰ নং : ৮০ বয়স : 36 লিঙ্গ : পুৰুষ	LQW2937657 ফটো উপলব্ধ



211 নাম : থানেশ্বৰ নাথ পিতাৰ নাম: বন্তী ঘৰ নং : ৮১ বয়স : 69 লিঙ্গ : পুৰুষ	LQW2937680 ফটো উপলব্ধ	212 নাম : বীনা নাথ স্বামীৰ নাম: থানেশ্বৰ ঘৰ নং : ৮১ বয়স : 63 লিঙ্গ : মহিলা	LQW2937691 ফটো উপলব্ধ	213 নাম : অনূপ নাথ পিতাৰ নাম: থানেশ্বৰ নাথ ঘৰ নং : ৮১ বয়স : 48 লিঙ্গ : পুৰুষ	LQW2937704 ফটো উপলব্ধ
214 নাম : বনজিত মেধি পিতাৰ নাম: ফটিক মেধি ঘৰ নং : ৮১ বয়স : 44 লিঙ্গ : পুৰুষ	LQW2937646 ফটো উপলব্ধ	215 নাম : নবকুমাৰ নাথ পিতাৰ নাম: থানেশ্বৰ ঘৰ নং : ৮১ বয়স : 42 লিঙ্গ : পুৰুষ	LQW2937715 ফটো উপলব্ধ	216 নাম : জয়ন্ত নাথ পিতাৰ নাম: থানেশ্বৰ ঘৰ নং : ৮১ বয়স : 40 লিঙ্গ : পুৰুষ	LQW2937726 ফটো উপলব্ধ
217 নাম : অৰ্চনা নাথ স্বামীৰ নাম: অনূপ নাথ ঘৰ নং : ৮১ বয়স : 38 লিঙ্গ : মহিলা	LQW2937748 ফটো উপলব্ধ	218 নাম : ৰুমি নাথ পিতাৰ নাম: থানেশ্বৰ ঘৰ নং : ৮১ বয়স : 37 লিঙ্গ : মহিলা	LQW2937737 ফটো উপলব্ধ	219 নাম : হীৰা মনি মেধি স্বামীৰ নাম: ৰঞ্জিত মেধি ঘৰ নং : ৮১ বয়স : 35 লিঙ্গ : মহিলা	LQW2937668 ফটো উপলব্ধ
220 নাম : কবিতা নাথ স্বামীৰ নাম: নৱ কুমাৰ নাথ ঘৰ নং : ৮১ বয়স : 33 লিঙ্গ : মহিলা	LQW2937679 ফটো উপলব্ধ	221 নাম : সৌৰভ নাথ পিতাৰ নাম: অনূপ নাথ ঘৰ নং : ৮১ বয়স : 25 লিঙ্গ : পুৰুষ	LQW0291385 ফটো উপলব্ধ	222 নাম : মধুস্মিতা নাথ পিতাৰ নাম: অনূপ নাথ ঘৰ নং : ৮১ বয়স : 20 লিঙ্গ : মহিলা	UUI0001552 ফটো উপলব্ধ
223 নাম : হৰধৰ নাথ পিতাৰ নাম: কালিকান্ত ঘৰ নং : ৮২ বয়স : 73 লিঙ্গ : পুৰুষ	LQW2937759 ফটো উপলব্ধ	224 নাম : জবা দেৱী নাথ স্বামীৰ নাম: হৰধৰ ঘৰ নং : ৮২ বয়স : 63 লিঙ্গ : মহিলা	LQW2937760 ফটো উপলব্ধ	225 নাম : পাৰুল নাথ পিতাৰ নাম: হৰধৰ ঘৰ নং : ৮২ বয়স : 42 লিঙ্গ : মহিলা	LQW2937771 ফটো উপলব্ধ
226 নাম : অৰূপ নাথ পিতাৰ নাম: হৰধৰ ঘৰ নং : ৮২ বয়স : 36 লিঙ্গ : পুৰুষ	LQW2937806 ফটো উপলব্ধ	227 নাম : ভনিতা চৌধুৰি স্বামীৰ নাম: অৰূপ ঘৰ নং : ৮২ বয়স : 36 লিঙ্গ : মহিলা	LQW0133066 ফটো উপলব্ধ	228 নাম : টিকামায়া ভগুৰী স্বামীৰ নাম: দাকবাহাদুৰ ঘৰ নং : ৮৪ বয়স : 70 লিঙ্গ : মহিলা	LQW2937817 ফটো উপলব্ধ
229 নাম : ধ্ৰুৱৰাজ ছেত্ৰী পিতাৰ নাম: দাকবাহাদুৰ ভগুৰী ঘৰ নং : ৮৪ বয়স : 52 লিঙ্গ : পুৰুষ	LQW2937840 ফটো উপলব্ধ	230 নাম : ৰুক্মিণী ছেত্ৰী স্বামীৰ নাম: ধ্ৰুৱৰাজ ছেত্ৰী ঘৰ নং : ৮৪ বয়স : 44 লিঙ্গ : মহিলা	LQW2937851 ফটো উপলব্ধ	231 নাম : অশোক ছেত্ৰী পিতাৰ নাম: দাকবাহাদুৰ ভগুৰী ঘৰ নং : ৮৪ বয়স : 43 লিঙ্গ : পুৰুষ	LQW2937862 ফটো উপলব্ধ
232 নাম : শীলা দেৱী স্বামীৰ নাম: অশোক ছেত্ৰী ঘৰ নং : ৮৪ বয়স : 28 লিঙ্গ : মহিলা	LQW0303271 ফটো উপলব্ধ	233 নাম : অনিতা দাস মাতৃৰ নাম: জয়মতী দাস ঘৰ নং : ৮৫ বয়স : 32 লিঙ্গ : মহিলা	UUI0021170 ফটো উপলব্ধ	234 নাম : হিমাক্ষী ডেকা পিতাৰ নাম: নাৰায়ণ ডেকা ঘৰ নং : ৯০ বয়স : 26 লিঙ্গ : মহিলা	LQW0306969 ফটো উপলব্ধ
235 নাম : জয়মতী পাটগিৰী স্বামীৰ নাম: বিবেন পাটগিৰী ঘৰ নং : 91 বয়স : 61 লিঙ্গ : মহিলা	LQW1533629 ফটো উপলব্ধ	236 নাম : গোলাপী পাটগিৰী স্বামীৰ নাম: খগেন ঘৰ নং : 92 বয়স : 52 লিঙ্গ : মহিলা	LQW2938149 ফটো উপলব্ধ	237 নাম : নাৰায়ন তালুকদাৰ পিতাৰ নাম: বাপুকন ঘৰ নং : ৯৪ বয়স : 36 লিঙ্গ : পুৰুষ	LQW2938036 ফটো উপলব্ধ
238 নাম : ৰিংকু তালুকদাৰ স্বামীৰ নাম: হৰিহৰ তালুকদাৰ ঘৰ নং : ৯৪ বয়স : 32 লিঙ্গ : মহিলা	LQW2938047 ফটো উপলব্ধ	239 নাম : পৰাগেজ্যাতি ডেকা পিতাৰ নাম: নাৰায়ণ ডেকা ঘৰ নং : ৯৫ বয়স : 30 লিঙ্গ : পুৰুষ	LQW0413922 ফটো উপলব্ধ	240 নাম : অন বসুমতাৰী পিতাৰ নাম: বৰুন বসুমতাৰী ঘৰ নং : 95 বয়স : 28 লিঙ্গ : মহিলা	LQW0139154 ফটো উপলব্ধ



241 নাম : চুমিতা দাস তালুকদাৰ স্বামীৰ নাম : কুলজিত তালুকদাৰ ঘৰ নং : 95খ বয়স : 31 লিঙ্গ : মহিলা	LQW1908867 ফটো উপলব্ধ	242 নাম : বীৰেন পাটগিৰি পিতাৰ নাম : ভৰত ঘৰ নং : ৯৬ বয়স : 76 লিঙ্গ : পুৰুষ	LQW2938092 ফটো উপলব্ধ	243 নাম : যামিনী বৰ্মন পাটগিৰী স্বামীৰ নাম : কেলাশ পাটগিৰী ঘৰ নং : ৯৬ বয়স : 57 লিঙ্গ : মহিলা	LQW2938127 ফটো উপলব্ধ
244 নাম : কেলাশ পাটগিৰী পিতাৰ নাম : বিৰেন পাটগিৰী ঘৰ নং : ৯৬ বয়স : 53 লিঙ্গ : পুৰুষ	LQW2938105 ফটো উপলব্ধ	245 নাম : পংকজ পাটগিৰি পিতাৰ নাম : বীৰেন ঘৰ নং : ৯৬ বয়স : 47 লিঙ্গ : পুৰুষ	LQW2938116 ফটো উপলব্ধ	246 নাম : পৰদা পাটগিৰি স্বামীৰ নাম : সতীশ ঘৰ নং : ৯৬ বয়স : 78 লিঙ্গ : মহিলা	LQW2938150 ফটো উপলব্ধ
247 নাম : গিৰিশ দাস পিতাৰ নাম : মানিক দাস ঘৰ নং : 098 বয়স : 63 লিঙ্গ : পুৰুষ	LQW2938401 ফটো উপলব্ধ	248 নাম : দিলীপ ৰাজবংশী মাতৃৰ নাম : সৰস্বতী ৰাজবংশী ঘৰ নং : 98 বয়স : 48 লিঙ্গ : পুৰুষ	LQW2942429 ফটো উপলব্ধ	249 নাম : দীপক পাটগিৰি পিতাৰ নাম : সতীশ ঘৰ নং : ৯৬ বয়স : 48 লিঙ্গ : পুৰুষ	LQW2938172 ফটো উপলব্ধ
250 নাম : উৎপল পাটগিৰি পিতাৰ নাম : সতীশ ঘৰ নং : ৯৬ বয়স : 46 লিঙ্গ : পুৰুষ	LQW2938161 ফটো উপলব্ধ	251 নাম : ৰোহিনী দাশ স্বামীৰ নাম : গিৰিশ দাস ঘৰ নং : 98 বয়স : 46 লিঙ্গ : মহিলা	LQW2938412 ফটো উপলব্ধ	252 নাম : পংকজ শীল পিতাৰ নাম : ধৰনী শীল ঘৰ নং : 98 বয়স : 29 লিঙ্গ : পুৰুষ	LQW0151589 ফটো উপলব্ধ
253 নাম : হিৰামণি শীল স্বামীৰ নাম : পংকজ শীল ঘৰ নং : ৯৬ বয়স : 28 লিঙ্গ : মহিলা	LQW0303321 ফটো উপলব্ধ	254 নাম : পদম ছেত্ৰী পিতাৰ নাম : ডাক বাহাদুৰ ভণ্ডাৰী ঘৰ নং : ৯৯ বয়স : 38 লিঙ্গ : পুৰুষ	LQW2937884 ফটো উপলব্ধ	255 নাম : কনক চন্দ্ৰ নাথ পিতাৰ নাম : ভেদু নাথ ঘৰ নং : ১০০ বয়স : 58 লিঙ্গ : পুৰুষ	LQW2937908 ফটো উপলব্ধ
256 নাম : পদমী নাথ স্বামীৰ নাম : কনক নাথ ঘৰ নং : ১০০ বয়স : 54 লিঙ্গ : মহিলা	LQW2937919 ফটো উপলব্ধ	257 নাম : খেম প্ৰসাদ শৰ্মা পিতাৰ নাম : প্ৰেম প্ৰসাদ শৰ্মা ঘৰ নং : 100 বয়স : 36 লিঙ্গ : পুৰুষ	LQW2939426 ফটো উপলব্ধ	258 নাম : প্ৰমোদ দাস পিতাৰ নাম : কান্তিৰাম দাস ঘৰ নং : ১০১ বয়স : 56 লিঙ্গ : পুৰুষ	LQW2937920 ফটো উপলব্ধ
259 নাম : লখেশ্বৰ দাস পিতাৰ নাম : সুৰেন্দ্ৰ ডেকা ঘৰ নং : 101 বয়স : 53 লিঙ্গ : পুৰুষ	LQW2938514 ফটো উপলব্ধ	260 নাম : কঞ্জলতা দাস স্বামীৰ নাম : প্ৰমোদ দাস ঘৰ নং : ১০১ বয়স : 48 লিঙ্গ : মহিলা	LQW2937931 ফটো উপলব্ধ	261 নাম : উপেন বৰ্মন পিতাৰ নাম : বানেশ্বৰ ঘৰ নং : ১০২ বয়স : 88 লিঙ্গ : পুৰুষ	LQW2937942 ফটো উপলব্ধ
262 নাম : গাণ্ডাৰাম বড়ো পিতাৰ নাম : খাউচুৰ্ম ঘৰ নং : 102 বয়স : 70 লিঙ্গ : পুৰুষ	LQW2938536 ফটো উপলব্ধ	263 নাম : ৰবিন মেধি পিতাৰ নাম : মোহন বৰ্মন ঘৰ নং : ১০২ বয়স : 48 লিঙ্গ : পুৰুষ	LQW2937964 ফটো উপলব্ধ	264 নাম : বানেশ্বৰ বড়ো পিতাৰ নাম : গাণ্ডাৰাম বড়ো ঘৰ নং : 102 বয়স : 43 লিঙ্গ : পুৰুষ	LQW2938558 ফটো উপলব্ধ
265 নাম : ৰিজু মেধি স্বামীৰ নাম : ৰবেন মেধি ঘৰ নং : ১০২ বয়স : 42 লিঙ্গ : মহিলা	LQW2937975 ফটো উপলব্ধ	266 নাম : সবিতা বড়ো স্বামীৰ নাম : বানেশ্বৰ বড়ো ঘৰ নং : 102 বয়স : 36 লিঙ্গ : মহিলা	LQW1909008 ফটো উপলব্ধ	267 নাম : চৌমদৌনু ৰামচীয়াৰী পিতাৰ নাম : পবীন ৰামচীয়াৰী ঘৰ নং : 102 বয়স : 34 লিঙ্গ : পুৰুষ	LQW0188094 ফটো উপলব্ধ
268 নাম : ঠেংনী বড়ো স্বামীৰ নাম : বাটৰাম ঘৰ নং : 103 বয়স : 66 লিঙ্গ : মহিলা	LQW2938592 ফটো উপলব্ধ	269 নাম : তিলো বৰ্মন স্বামীৰ নাম : ৰমেশ ঘৰ নং : ১০৩ বয়স : 58 লিঙ্গ : মহিলা	LQW2937997 ফটো উপলব্ধ	270 নাম : সমৰ বড়ো পিতাৰ নাম : বাটৰাম ঘৰ নং : 103 বয়স : 38 লিঙ্গ : পুৰুষ	LQW2938627 ফটো উপলব্ধ



271 নাম : কমলেশ্বৰী বড়ো স্বামীৰ নাম : সমৰ বড়ো ঘৰ নং : 103 বয়স : 37 লিঙ্গ : মহিলা	LQW1909086 ফটো উপলব্ধ	272 নাম : ভদ্রিকা মৈনালী স্বামীৰ নাম : টিকাৰাম ঘৰ নং : 104 বয়স : 66 লিঙ্গ : মহিলা	LQW2938467 ফটো উপলব্ধ	273 নাম : বঞ্জ বড়ো স্বামীৰ নাম : প্রমোদ বড়ো ঘৰ নং : 104 বয়স : 35 লিঙ্গ : মহিলা	LQW0527614 ফটো উপলব্ধ
274 নাম : হৰিভক্ত মৈনালী পিতাৰ নাম : টিকাৰাম মৈনালী ঘৰ নং : 108 বয়স : 31 লিঙ্গ : পুৰুষ	LQW1908630 ফটো উপলব্ধ	275 নাম : নিজম বড়ো পিতাৰ নাম : গাণ্ডাৰাম বড়ো ঘৰ নং : 106 বয়স : 42 লিঙ্গ : পুৰুষ	LQW2938547 ফটো উপলব্ধ	276 নাম : হোমেশ্বৰ বড়ো পিতাৰ নাম : গাণ্ডাৰাম বড়ো ঘৰ নং : 106 বয়স : 38 লিঙ্গ : পুৰুষ	LQW2938569 ফটো উপলব্ধ
277 নাম : বিলশ্ৰী বড়ো স্বামীৰ নাম : নিজম বড়ো ঘৰ নং : 107 বয়স : 38 লিঙ্গ : মহিলা	LQW2942418 ফটো উপলব্ধ	278 নাম : দিপালী তালুকদাৰ স্বামীৰ নাম : গুণজিত তালুকদাৰ ঘৰ নং : 109 বয়স : 41 লিঙ্গ : মহিলা	LQW2938274 ফটো উপলব্ধ	279 নাম : উত্তম নাথ পিতাৰ নাম : জগত ঘৰ নং : 107 বয়স : 37 লিঙ্গ : পুৰুষ	LQW2938785 ফটো উপলব্ধ
280 নাম : কান্তেশ্বৰ নাথ পিতাৰ নাম : জগত নাথ ঘৰ নং : 107 বয়স : 35 লিঙ্গ : পুৰুষ	LQW1908710 ফটো উপলব্ধ	281 নাম : ডিম্বেশ্বৰী তালুকদাৰ স্বামীৰ নাম : ববীন ঘৰ নং : 108 বয়স : 65 লিঙ্গ : মহিলা	LQW2938321 ফটো উপলব্ধ	282 নাম : বলেন তালুকদাৰ পিতাৰ নাম : ববীন ঘৰ নং : 108 বয়স : 52 লিঙ্গ : পুৰুষ	LQW2938332 ফটো উপলব্ধ
283 নাম : দমোদৰ তালুকদাৰ পিতাৰ নাম : ববীন ঘৰ নং : 108 বয়স : 48 লিঙ্গ : পুৰুষ	LQW2938343 ফটো উপলব্ধ	284 নাম : অতুল বৰ্মন পিতাৰ নাম : কলা দাস ঘৰ নং : 110 বয়স : 44 লিঙ্গ : পুৰুষ	LQW2938423 ফটো উপলব্ধ	285 নাম : নমিতা বৰ্মন স্বামীৰ নাম : অতুল বৰ্মন ঘৰ নং : 110 বয়স : 40 লিঙ্গ : মহিলা	LQW2938434 ফটো উপলব্ধ
286 নাম : ভূমিকা বৰ্মন পিতাৰ নাম : অতুল বৰ্মন ঘৰ নং : 110 বয়স : 21 লিঙ্গ : মহিলা	UUI0003731 ফটো উপলব্ধ	287 নাম : মনিষা ৰামচিয়াৰী পিতাৰ নাম : তপন ৰামচিয়াৰী ঘৰ নং : 111 বয়স : 23 লিঙ্গ : মহিলা	UUI0144212 ফটো উপলব্ধ	288 নাম : জুন বড়ো স্বামীৰ নাম : বলেন বড়ো ঘৰ নং : 112 বয়স : 54 লিঙ্গ : মহিলা	LQW2938821 ফটো উপলব্ধ
289 নাম : মুকুন বড়ো পিতাৰ নাম : যোগেশ্বৰ বড়ো ঘৰ নং : 114 বয়স : 36 লিঙ্গ : পুৰুষ	LQW2938901 ফটো উপলব্ধ	290 নাম : সৰলা বড়ো স্বামীৰ নাম : মুকুন বড়ো ঘৰ নং : 114 বয়স : 33 লিঙ্গ : মহিলা	LQW1908947 ফটো উপলব্ধ	291 নাম : ভাগীতা বৰো স্বামীৰ নাম : হোমেশ্বৰ বড়ো ঘৰ নং : 115 বয়স : 34 লিঙ্গ : মহিলা	LQW1909075 ফটো উপলব্ধ
292 নাম : প্রমোদ বড়ো পিতাৰ নাম : বাটৰাম ঘৰ নং : 116 বয়স : 38 লিঙ্গ : পুৰুষ	LQW2938616 ফটো উপলব্ধ	293 নাম : ৰাহুল দেৱ বড়ো পিতাৰ নাম : হৰধৰ বড়ো ঘৰ নং : 119 বয়স : 35 লিঙ্গ : পুৰুষ	LQW2942543 ফটো উপলব্ধ	294 নাম : বিলাইশ্ৰী বড়ো স্বামীৰ নাম : ৰাহুল দেৱ বড়ো ঘৰ নং : 119 বয়স : 32 লিঙ্গ : মহিলা	LQW1909019 ফটো উপলব্ধ
295 নাম : সুনীতা দেৱী বড়ো পিতাৰ নাম : হৰোধৰ বড়ো ঘৰ নং : 119 বয়স : 31 লিঙ্গ : মহিলা	LQW2942714 ফটো উপলব্ধ	296 নাম : পৱন দেৱ বড়ো পিতাৰ নাম : হৰধৰ বড়ো ঘৰ নং : 119 বয়স : 31 লিঙ্গ : পুৰুষ	LQW2942703 ফটো উপলব্ধ	297 নাম : ভাগবতী দেৱী স্বামীৰ নাম : মহেন্দ্ৰ ঘৰ নং : 118 বয়স : 66 লিঙ্গ : মহিলা	LQW2936938 ফটো উপলব্ধ
298 নাম : মাধব দাস পিতাৰ নাম : অতুল ঘৰ নং : 118 বয়স : 41 লিঙ্গ : পুৰুষ	LQW2938707 ফটো উপলব্ধ	299 নাম : দিনবন্ধু দাস পিতাৰ নাম : অতুল ঘৰ নং : 118 বয়স : 38 লিঙ্গ : পুৰুষ	LQW2938718 ফটো উপলব্ধ	300 নাম : ভবেশ দাস পিতাৰ নাম : অতুল ঘৰ নং : 118 বয়স : 36 লিঙ্গ : পুৰুষ	LQW2938729 ফটো উপলব্ধ



301 নাম : দশৰথ দাস পিতাৰ নাম: গংগাৰাম দাস ঘৰ নং : ১১৯ বয়স : 42 লিঙ্গ : পুৰুষ	LQW2938730 ফটো উপলব্ধ	302 নাম : সোনমা দাশ স্বামীৰ নাম: দশৰথ দাস ঘৰ নং : ১১৯ বয়স : 38 লিঙ্গ : মহিলা	LQW2938741 ফটো উপলব্ধ	303 নাম : জগত নাথ পিতাৰ নাম: কবি ঘৰ নং : ১২০ বয়স : 73 লিঙ্গ : পুৰুষ	LQW2938763 ফটো উপলব্ধ
304 নাম : দ্রৌপদী নাথ স্বামীৰ নাম: জগত ঘৰ নং : ১২০ বয়স : 57 লিঙ্গ : মহিলা	LQW2938774 ফটো উপলব্ধ	305 নাম : চম্পক নাথ পিতাৰ নাম: জগত নাথ ঘৰ নং : ১২০ বয়স : 31 লিঙ্গ : পুৰুষ	LQW2942689 ফটো উপলব্ধ	306 নাম : বেবতী বড়ো স্বামীৰ নাম: নবীন বৰো ঘৰ নং : 121 বয়স : 48 লিঙ্গ : মহিলা	LQW0390286 ফটো উপলব্ধ
307 নাম : জোনালি মুন্ডা পিতাৰ নাম: শুক্ৰ মুন্ডা ঘৰ নং : 121 বয়স : 22 লিঙ্গ : মহিলা	LQW1494020 ফটো উপলব্ধ	308 নাম : বাকেশ মুণ্ডা পিতাৰ নাম: শুক্ৰ মুণ্ডা ঘৰ নং : 121 বয়স : 22 লিঙ্গ : পুৰুষ	UUI0085324 ফটো উপলব্ধ	309 নাম : বিশেশ্বৰ বৰুৱা পিতাৰ নাম: সৰজু বৰুৱা ঘৰ নং : 122 বয়স : 68 লিঙ্গ : পুৰুষ	LQW2939153 ফটো উপলব্ধ
310 নাম : লিখিৰাম ব্ৰহ্ম পিতাৰ নাম: পানীৰাম ঘৰ নং : ১২২ বয়স : 66 লিঙ্গ : পুৰুষ	LQW2938832 ফটো উপলব্ধ	311 নাম : ধনশ্ৰী বৰুৱা স্বামীৰ নাম: বিশেশ্বৰ ঘৰ নং : 122 বয়স : 63 লিঙ্গ : মহিলা	LQW2939164 ফটো উপলব্ধ	312 নাম : গেন্দী ব্ৰহ্ম স্বামীৰ নাম: লিখিৰাম ঘৰ নং : ১২২ বয়স : 60 লিঙ্গ : মহিলা	LQW2938843 ফটো উপলব্ধ
313 নাম : পূজাতি ব্ৰহ্ম পিতাৰ নাম: লিখিৰাম ঘৰ নং : ১২২ বয়স : 40 লিঙ্গ : মহিলা	LQW2938854 ফটো উপলব্ধ	314 নাম : হৰধৰ বৰুৱা পিতাৰ নাম: বিশেশ্বৰ ঘৰ নং : 122 বয়স : 40 লিঙ্গ : পুৰুষ	LQW2939175 ফটো উপলব্ধ	315 নাম : লখন বৰুৱা পিতাৰ নাম: বিশেশ্বৰ বৰুৱা ঘৰ নং : 122 বয়স : 37 লিঙ্গ : পুৰুষ	LQW0191023 ফটো উপলব্ধ
316 নাম : আচাৰী ব্ৰহ্ম পিতাৰ নাম: লিখিৰাম ঘৰ নং : ১২২ বয়স : 36 লিঙ্গ : মহিলা	LQW2938865 ফটো উপলব্ধ	317 নাম : চান বৰুৱা স্বামীৰ নাম: ইলধৰ বৰুৱা ঘৰ নং : 122 বয়স : 36 লিঙ্গ : মহিলা	LQW2939186 ফটো উপলব্ধ	318 নাম : খগেন বৰুৱা পিতাৰ নাম: হৰধৰ বৰুৱা ঘৰ নং : 122 বয়স : 21 লিঙ্গ : পুৰুষ	UUI0012641 ফটো উপলব্ধ
319 নাম : যোগেশ্বৰ বড়ো পিতাৰ নাম: গৌৰিন্দ ঘৰ নং : ১২৩ বয়স : 70 লিঙ্গ : পুৰুষ	LQW2938876 ফটো উপলব্ধ	320 নাম : হৰকান্ত বৰুৱা পিতাৰ নাম: যোগেন্দ্র ঘৰ নং : 123 বয়স : 58 লিঙ্গ : পুৰুষ	LQW2939200 ফটো উপলব্ধ	321 নাম : গিৰিবালা বৰুৱা স্বামীৰ নাম: হৰকান্ত ঘৰ নং : 123 বয়স : 53 লিঙ্গ : মহিলা	LQW2939211 ফটো উপলব্ধ
322 নাম : পংকজ বৰুৱা পিতাৰ নাম: হৰকান্ত বৰুৱা ঘৰ নং : ১২৩ বয়স : 27 লিঙ্গ : পুৰুষ	LQW0279943 ফটো উপলব্ধ	323 নাম : মৰমী বৰুৱা স্বামীৰ নাম: পংকজ বৰুৱা ঘৰ নং : 123 বয়স : 23 লিঙ্গ : মহিলা	UUI0001362 ফটো উপলব্ধ	324 নাম : কেকোঙ্গ সত্ৰধৰ স্বামীৰ নাম: লান্দীৰ সত্ৰধৰ ঘৰ নং : ১২৪ বয়স : 68 লিঙ্গ : মহিলা	LQW0395665 ফটো উপলব্ধ
325 নাম : জাৰ বড়ো স্বামীৰ নাম: যোগেশ্বৰ ঘৰ নং : ১২৪ বয়স : 64 লিঙ্গ : মহিলা	LQW2938887 ফটো উপলব্ধ	326 নাম : সনাতন ৰাজবংশী পিতাৰ নাম: গাহিৰাম ৰাজবংশী ঘৰ নং : 124 বয়স : 42 লিঙ্গ : পুৰুষ	LQW2939233 ফটো উপলব্ধ	327 নাম : ফাগুনী বড়ো পিতাৰ নাম: যোগেশ্বৰ ঘৰ নং : ১২৪ বয়স : 38 লিঙ্গ : মহিলা	LQW2938923 ফটো উপলব্ধ
328 নাম : পিংক সত্ৰধৰ পিতাৰ নাম: লান্দীৰ সত্ৰধৰ ঘৰ নং : ১২৪ বয়স : 35 লিঙ্গ : পুৰুষ	LQW0390765 ফটো উপলব্ধ	329 নাম : অজয় বড়ো পিতাৰ নাম: যোগেশ্বৰ বড়ো ঘৰ নং : ১২৪ বয়স : 34 লিঙ্গ : পুৰুষ	LQW1908709 ফটো উপলব্ধ	330 নাম : মানব ৰাজবংশী পিতাৰ নাম: সনাতন ৰাজবংশী ঘৰ নং : 124 বয়স : 21 লিঙ্গ : পুৰুষ	UUI0054841 ফটো উপলব্ধ



331 নাম : বমেন ৰাজবংশী পিতাৰ নাম: বিনোদ ৰাজবংশী ঘৰ নং : 124 বয়স : 19 লিঙ্গ : পুৰুষ	UUI0121491 ফটো উপলব্ধ	332 নাম : জিৎগী মুণ্ডা স্বামীৰ নাম: এতোবা ঘৰ নং : 125 বয়স : 58 লিঙ্গ : মহিলা	LQW2938934 ফটো উপলব্ধ	333 নাম : মনোমতী দাস পিতাৰ নাম: শ্ৰীকান্ত দাস ঘৰ নং : 125 বয়স : 55 লিঙ্গ : মহিলা	LQW0307843 ফটো উপলব্ধ
334 নাম : বাসু টপ্পো পিতাৰ নাম: বধূৰা টপ্পো ঘৰ নং : 125 বয়স : 40 লিঙ্গ : পুৰুষ	LQW1142694 ফটো উপলব্ধ	335 নাম : মুকুন্দ মুণ্ডা পিতাৰ নাম: এতোবা ঘৰ নং : 125 বয়স : 37 লিঙ্গ : পুৰুষ	LQW2938956 ফটো উপলব্ধ	336 নাম : অনিতা তপ্প স্বামীৰ নাম: বাসু তপ্প ঘৰ নং : 125 বয়স : 37 লিঙ্গ : মহিলা	LQW1124296 ফটো উপলব্ধ
337 নাম : পংকজ দাস পিতাৰ নাম: শ্যামা দাস ঘৰ নং : 125 বয়স : 36 লিঙ্গ : পুৰুষ	LQW0437087 ফটো উপলব্ধ	338 নাম : পদমী দাস স্বামীৰ নাম: পংকজ দাস ঘৰ নং : 125 বয়স : 34 লিঙ্গ : মহিলা	LQW0447011 ফটো উপলব্ধ	339 নাম : কুঞ্জবালা হীৰা স্বামীৰ নাম: ঘুতলে ঘৰ নং : 126 বয়স : 86 লিঙ্গ : মহিলা	LQW2938967 ফটো উপলব্ধ
340 নাম : পূৰ্ণিমা দাস স্বামীৰ নাম: নাৰায়ন ঘৰ নং : 126 বয়স : 56 লিঙ্গ : মহিলা	LQW2938989 ফটো উপলব্ধ	341 নাম : চুমি দাস পিতাৰ নাম: নাৰায়ন ঘৰ নং : 126 বয়স : 38 লিঙ্গ : মহিলা	LQW2938990 ফটো উপলব্ধ	342 নাম : অজয় দাস পিতাৰ নাম: নাৰায়ন ঘৰ নং : 126 বয়স : 36 লিঙ্গ : পুৰুষ	LQW2939006 ফটো উপলব্ধ
343 নাম : জয়ী বানী গয়াৰী স্বামীৰ নাম: ভাস্কৰ বৰো ঘৰ নং : 127 বয়স : 25 লিঙ্গ : মহিলা	UUI0137646 ফটো উপলব্ধ	344 নাম : সুমাৰী মুণ্ডা স্বামীৰ নাম: লাঁদুৰা ঘৰ নং : 128 বয়স : 53 লিঙ্গ : মহিলা	LQW2939051 ফটো উপলব্ধ	345 নাম : মেঘালী দাস পিতাৰ নাম: প্ৰহ্লাদ দাস ঘৰ নং : 128 বয়স : 29 লিঙ্গ : মহিলা	LQW1482801 ফটো উপলব্ধ
346 নাম : বৰষা বসুমতাৰী স্বামীৰ নাম: চানিল ৰাজবংশী ঘৰ নং : 128 বয়স : 20 লিঙ্গ : মহিলা	UUI0061333 ফটো উপলব্ধ	347 নাম : বিষ্ণুমায়া দেবী স্বামীৰ নাম: নেত্ৰপ্ৰসাদ ঘৰ নং : 129 বয়স : 76 লিঙ্গ : মহিলা	LQW2939391 ফটো উপলব্ধ	348 নাম : পাণ্ডু মুণ্ডা পিতাৰ নাম: পাউটা ঘৰ নং : 129 বয়স : 68 লিঙ্গ : পুৰুষ	LQW2939062 ফটো উপলব্ধ
349 নাম : সন্তোষ শৰ্মা পিতাৰ নাম: নেত্ৰপ্ৰসাদ শৰ্মা ঘৰ নং : 129 বয়স : 34 লিঙ্গ : পুৰুষ	LQW1908765 ফটো উপলব্ধ	350 নাম : টাৰা ভাণ্ডাৰী স্বামীৰ নাম: দেবৰাজ ভাণ্ডাৰী ঘৰ নং : 130 বয়স : 28 লিঙ্গ : মহিলা	LQW0379974 ফটো উপলব্ধ	351 নাম : মনজ ৰাজবংশী স্বামীৰ নাম: ৰজনী ৰাজবংশী ঘৰ নং : 131 বয়স : 34 লিঙ্গ : মহিলা	LQW0303263 ফটো উপলব্ধ
352 নাম : ধনজিত ৰাজবংশী পিতাৰ নাম: ৰমনি ৰাজবংশী ঘৰ নং : 131 বয়স : 20 লিঙ্গ : পুৰুষ	UUI0054577 ফটো উপলব্ধ	353 নাম : পুনম দাহাল মাতৃৰ নাম: চন্দ্ৰমায়া দাহাল ঘৰ নং : 132 বয়স : 24 লিঙ্গ : মহিলা	LQW1502509 ফটো উপলব্ধ	354 নাম : লতা দাহাল মাতৃৰ নাম: চন্দ্ৰমায়া দাহাল ঘৰ নং : 132 বয়স : 24 লিঙ্গ : মহিলা	LQW1502517 ফটো উপলব্ধ
355 নাম : কুল বাহাদুৰ খুলাল ছেত্ৰী পিতাৰ নাম: লালী বাহাদুৰ খুলাল ছেত্ৰী ঘৰ নং : 133 বয়স : 68 লিঙ্গ : পুৰুষ	LQW2939631 ফটো উপলব্ধ	356 নাম : গঙ্গা মায়া খুলাল ছেত্ৰী স্বামীৰ নাম: কলবাহাদুৰ খুলাল ঘৰ নং : 133 বয়স : 63 লিঙ্গ : মহিলা	LQW2939642 ফটো উপলব্ধ	357 নাম : অৰ্জুন খুলাল ছেত্ৰী পিতাৰ নাম: কলবাহাদুৰ খুলাল ছেত্ৰী ঘৰ নং : 133 বয়স : 38 লিঙ্গ : পুৰুষ	LQW2939620 ফটো উপলব্ধ
358 নাম : ৰণজীত খুলাল ছেত্ৰী পিতাৰ নাম: কলবাহাদুৰ খুলাল ছেত্ৰী ঘৰ নং : 133 বয়স : 36 লিঙ্গ : পুৰুষ	LQW2939619 ফটো উপলব্ধ	359 নাম : দিলীপ খুলাল ছেত্ৰী পিতাৰ নাম: কলবাহাদুৰ খুলাল ছেত্ৰী ঘৰ নং : 133 বয়স : 33 লিঙ্গ : পুৰুষ	LQW2939608 ফটো উপলব্ধ	360 নাম : ৰোচন শৰ্মা পিতাৰ নাম: কামাখ্যা শৰ্মা ঘৰ নং : 133 বয়স : 20 লিঙ্গ : পুৰুষ	UUI0071357 ফটো উপলব্ধ



361 নাম : আনন্দ শৰ্মা পিতাৰ নাম : হৰিলাল শৰ্মা ঘৰ নং : 134 বয়স : 66 লিঙ্গ : পুৰুষ	LQW2939653 ফটো উপলব্ধ	362 নাম : সাবিত্ৰী দেৱী স্বামীৰ নাম : আনন্দ ঘৰ নং : 134 বয়স : 55 লিঙ্গ : মহিলা	LQW2939664 ফটো উপলব্ধ	363 নাম : ত্ৰিভুৱন শৰ্মা পিতাৰ নাম : আনন্দ শৰ্মা ঘৰ নং : 134 বয়স : 39 লিঙ্গ : পুৰুষ	LQW2942463 ফটো উপলব্ধ
364 নাম : ভুৱন শৰ্মা পিতাৰ নাম : আনন্দ শৰ্মা ঘৰ নং : 134 বয়স : 31 লিঙ্গ : পুৰুষ	LQW2942452 ফটো উপলব্ধ	365 নাম : গনেশ মাহাতো পিতাৰ নাম : ৰামায়ণ মাহাতো ঘৰ নং : 135 বয়স : 36 লিঙ্গ : পুৰুষ	LQW0305110 ফটো উপলব্ধ	366 নাম : বৰ্ণালী মাহাতো স্বামীৰ নাম : গনেশ মাহাতো ঘৰ নং : 135 বয়স : 33 লিঙ্গ : মহিলা	LQW0305086 ফটো উপলব্ধ
367 নাম : হিমাখী ৰামচিয়াৰী স্বামীৰ নাম : ভূম্বৰংগ নাৰ্জাৰী ঘৰ নং : 135 বয়স : 28 লিঙ্গ : মহিলা	UUI0096016 ফটো উপলব্ধ	368 নাম : ভূম্বৰংগ নাৰ্জাৰী পিতাৰ নাম : বালেন্দ্ৰ নাৰ্জাৰী ঘৰ নং : 135 বয়স : 27 লিঙ্গ : পুৰুষ	LQW0387894 ফটো উপলব্ধ	369 নাম : মন্দিৰা মদাহী পিতাৰ নাম : গোপাল মেধি ঘৰ নং : 24 বয়স : 24 লিঙ্গ : মহিলা	LQW0501213 ফটো উপলব্ধ
370 নাম : ৰিংখাং নাৰ্জাৰী পিতাৰ নাম : বালেন্দ্ৰ নাৰ্জাৰী ঘৰ নং : 135 বয়স : 22 লিঙ্গ : পুৰুষ	LQW1494285 ফটো উপলব্ধ	371 নাম : নিলিমা মেধি স্বামীৰ নাম : গোপাল মেধি ঘৰ নং : 135 বি বয়স : 46 লিঙ্গ : মহিলা	LQW2939802 ফটো উপলব্ধ	372 নাম : প্ৰবীন হালৈ পিতাৰ নাম : বনমালী হালৈ ঘৰ নং : 135 গ বয়স : 56 লিঙ্গ : পুৰুষ	LQW0260927 ফটো উপলব্ধ
373 নাম : দব মুণ্ডা পিতাৰ নাম : পাণ্ডু ঘৰ নং : 136 বয়স : 37 লিঙ্গ : পুৰুষ	LQW2939084 ফটো উপলব্ধ	374 নাম : দোহাৰি মুন্ডা স্বামীৰ নাম : চন্দ্ৰ ঘৰ নং : 139 বয়স : 65 লিঙ্গ : মহিলা	LQW2939108 ফটো উপলব্ধ	375 নাম : গোপাল মুন্ডা পিতাৰ নাম : চন্দ্ৰ ঘৰ নং : 139 বয়স : 41 লিঙ্গ : পুৰুষ	LQW2939119 ফটো উপলব্ধ
376 নাম : শৰ্মা মুণ্ডা পিতাৰ নাম : চন্দ্ৰ মুণ্ডা ঘৰ নং : 137 বয়স : 36 লিঙ্গ : পুৰুষ	UUI0051565 ফটো উপলব্ধ	377 নাম : মঞ্জু মুণ্ডা স্বামীৰ নাম : শৰ্মা মুণ্ডা ঘৰ নং : 137 বয়স : 26 লিঙ্গ : মহিলা	UUI0054171 ফটো উপলব্ধ	378 নাম : শুক্ৰা মুন্ডা পিতাৰ নাম : পাউতা মুন্ডা ঘৰ নং : 138 বয়স : 54 লিঙ্গ : পুৰুষ	LQW2939131 ফটো উপলব্ধ
379 নাম : পদমী মুন্ডা স্বামীৰ নাম : শুক্ৰা মুন্ডা ঘৰ নং : 138 বয়স : 50 লিঙ্গ : মহিলা	LQW2939142 ফটো উপলব্ধ	380 নাম : সৰস্বতী ৰাজবংশী স্বামীৰ নাম : গাহিৰাম ঘৰ নং : 181 বয়স : 66 লিঙ্গ : মহিলা	LQW2939222 ফটো উপলব্ধ	381 নাম : বিনা ৰাজবংশী স্বামীৰ নাম : সনাতন ৰাজবংশী ঘৰ নং : 181 বয়স : 38 লিঙ্গ : মহিলা	LQW2939244 ফটো উপলব্ধ
382 নাম : ভনিতা ৰাজবংশী স্বামীৰ নাম : সৰস্বতী ৰাজবংশী ঘৰ নং : 181 বয়স : 37 লিঙ্গ : মহিলা	LQW2942430 ফটো উপলব্ধ	383 নাম : ফুলো ৰাজবংশী স্বামীৰ নাম : লক্ষণ ঘৰ নং : 182 বয়স : 66 লিঙ্গ : মহিলা	LQW2939266 ফটো উপলব্ধ	384 নাম : জয়মতী ৰাজবংশী স্বামীৰ নাম : লক্ষণ ঘৰ নং : 182 বয়স : 58 লিঙ্গ : মহিলা	LQW2939277 ফটো উপলব্ধ
385 নাম : অনিমা বৰুৱা স্বামীৰ নাম : নীলকান্ত ঘৰ নং : 183 বয়স : 37 লিঙ্গ : মহিলা	LQW2939302 ফটো উপলব্ধ	386 নাম : নুপেন বৰুৱা পিতাৰ নাম : যোগেন্দ্ৰ ঘৰ নং : 188 বয়স : 61 লিঙ্গ : পুৰুষ	LQW2939324 ফটো উপলব্ধ	387 নাম : ভাৰতী বৰুৱা স্বামীৰ নাম : নুপেন ঘৰ নং : 188 বয়স : 56 লিঙ্গ : মহিলা	LQW2939335 ফটো উপলব্ধ
388 নাম : প্ৰমোদ বসুমতৰী পিতাৰ নাম : লেপী ঘৰ নং : 185 বয়স : 43 লিঙ্গ : পুৰুষ	LQW2939346 ফটো উপলব্ধ	389 নাম : মিনতি বসুমতৰী স্বামীৰ নাম : প্ৰমোদ বসুমতৰী ঘৰ নং : 185 বয়স : 40 লিঙ্গ : মহিলা	LQW2939357 ফটো উপলব্ধ	390 নাম : জগত দাস পিতাৰ নাম : দোকাদিয়া দাস ঘৰ নং : 186 বয়স : 60 লিঙ্গ : পুৰুষ	LQW2939368 ফটো উপলব্ধ



391 নাম : বমেশ ৰাজবংশী পিতাৰ নাম: কলা ৰাজবংশী ঘৰ নং : 18৯ বয়স : 73 লিঙ্গ : পুৰুষ	LQW2939437 ফটো উপলব্ধ	392 নাম : প্ৰমিলা ৰাজবংশী স্বামীৰ নাম: বমেশ ৰাজবংশী ঘৰ নং : 18৯ বয়স : 66 লিঙ্গ : মহিলা	LQW2939448 ফটো উপলব্ধ	393 নাম : হৰিচৰণ ৰাজবংশী পিতাৰ নাম: লালিত ৰাজবংশী ঘৰ নং : 149 বয়স : 65 লিঙ্গ : পুৰুষ	LQW1159011 ফটো উপলব্ধ
394 নাম : ৰেণু ব্ৰহ্ম স্বামীৰ নাম: হৰিচৰণ ৰাজবংশী ঘৰ নং : 149 বয়স : 52 লিঙ্গ : মহিলা	LQW1168780 ফটো উপলব্ধ	395 নাম : লক্ষ্মী মেধী স্বামীৰ নাম: সিদ্ধেশ্বৰ মেধী ঘৰ নং : 149 বয়স : 47 লিঙ্গ : মহিলা	LQW1136944 ফটো উপলব্ধ	396 নাম : উদ্ধব ৰাজবংশী পিতাৰ নাম: বমেশ ৰাজবংশী ঘৰ নং : 18৯ বয়স : 46 লিঙ্গ : পুৰুষ	LQW2939459 ফটো উপলব্ধ
397 নাম : যোগেন ৰাজবংশী পিতাৰ নাম: বমেশ ৰাজবংশী ঘৰ নং : 18৯ বয়স : 45 লিঙ্গ : পুৰুষ	LQW2942441 ফটো উপলব্ধ	398 নাম : বমনি ৰাজবংশী পিতাৰ নাম: বমেশ ৰাজবংশী ঘৰ নং : 18৯ বয়স : 42 লিঙ্গ : পুৰুষ	LQW2939471 ফটো উপলব্ধ	399 নাম : ৰঞ্জিতা ৰাজবংশী পিতাৰ নাম: উদ্ধব ৰাজবংশী ঘৰ নং : 18৯ বয়স : 41 লিঙ্গ : মহিলা	LQW2939460 ফটো উপলব্ধ
400 নাম : চৰিত্ৰ মেধী পিতাৰ নাম: সিদ্ধেশ্বৰ মেধী ঘৰ নং : 149 বয়স : 40 লিঙ্গ : পুৰুষ	LQW1132893 ফটো উপলব্ধ	401 নাম : মিথন বড়ো পিতাৰ নাম: গনেশ বড়ো ঘৰ নং : 149 বয়স : 39 লিঙ্গ : পুৰুষ	LQW0545939 ফটো উপলব্ধ	402 নাম : মনোমতি ৰাজবংশী স্বামীৰ নাম: বমনি ৰাজবংশী ঘৰ নং : 18৯ বয়স : 38 লিঙ্গ : মহিলা	LQW2939482 ফটো উপলব্ধ
403 নাম : মামনি ৰাজবংশী পিতাৰ নাম: বমেশ ৰাজবংশী ঘৰ নং : 18৯ বয়স : 37 লিঙ্গ : মহিলা	LQW2942407 ফটো উপলব্ধ	404 নাম : ৰজনী ৰাজবংশী পিতাৰ নাম: বমেশ ৰাজবংশী ঘৰ নং : 18৯ বয়স : 36 লিঙ্গ : পুৰুষ	LQW2939493 ফটো উপলব্ধ	405 নাম : ৰূপালী বড়ো স্বামীৰ নাম: মিথুন বড়ো ঘৰ নং : 149 বয়স : 36 লিঙ্গ : মহিলা	LQW0527309 ফটো উপলব্ধ
406 নাম : ৰিকু ৰাশিচাৰী পিতাৰ নাম: দাৰেন বড়ো ঘৰ নং : 149 বয়স : 33 লিঙ্গ : মহিলা	LQW0089615 ফটো উপলব্ধ	407 নাম : শ্ৰীশ্ৰী ৰাজেশ্বৰী ৰাজেশ্বৰী পিতাৰ নাম: হৰিচৰণ হৰিচৰণ ঘৰ নং : 149 বয়স : 28 লিঙ্গ : পুৰুষ	LQW1533611 ফটো উপলব্ধ	408 নাম : কল্পনা ৰাজেশ্বৰী পিতাৰ নাম: ৰজনী ৰজনী ঘৰ নং : 149 বয়স : 27 লিঙ্গ : পুৰুষ	LQW1533645 ফটো উপলব্ধ
409 নাম : খনিন্দ্র মেধী পিতাৰ নাম: সিদ্ধেশ্বৰ মেধী ঘৰ নং : 149 বয়স : 23 লিঙ্গ : পুৰুষ	LQW1132976 ফটো উপলব্ধ	410 নাম : হৰমোহন ৰাজবংশী পিতাৰ নাম: গনেশ ৰাজবংশী ঘৰ নং : 150 বয়স : 48 লিঙ্গ : পুৰুষ	LQW2939517 ফটো উপলব্ধ	411 নাম : কৃষ্ণা দাহাল পিতাৰ নাম: ফ.টিকুৰাৰাণ দাহাল ঘৰ নং : 151 বয়স : 65 লিঙ্গ : পুৰুষ	LQW2939539 ফটো উপলব্ধ
412 নাম : চন্দ্ৰমায়া দাহাল স্বামীৰ নাম: কৃষ্ণ ঘৰ নং : 151 বয়স : 44 লিঙ্গ : মহিলা	LQW2939540 ফটো উপলব্ধ	# 413 নাম : প্ৰিয়া দাহাল মাতৃৰ নাম: চন্দ্ৰ মায়া দাহাল ঘৰ নং : 151 বয়স : 22 লিঙ্গ : মহিলা	LQW2001527 ফটো উপলব্ধ	414 নাম : বিষ্ণুমায়া দেবী স্বামীৰ নাম: লোকনাথ ঘৰ নং : 152 বয়স : 66 লিঙ্গ : মহিলা	LQW2939551 ফটো উপলব্ধ
415 নাম : কামাখ্যা শৰ্মা পিতাৰ নাম: লোকনাথ শৰ্মা ঘৰ নং : 152 বয়স : 49 লিঙ্গ : পুৰুষ	LQW2939562 ফটো উপলব্ধ	416 নাম : ৰেণুকা দেবী স্বামীৰ নাম: কামাখ্যা শৰ্মা ঘৰ নং : 152 বয়স : 39 লিঙ্গ : মহিলা	LQW2939573 ফটো উপলব্ধ	417 নাম : কমল শৰ্মা পিতাৰ নাম: লোকনাথ শৰ্মা ঘৰ নং : 152 বয়স : 36 লিঙ্গ : পুৰুষ	LQW2939595 ফটো উপলব্ধ
418 নাম : নীতা দেবী স্বামীৰ নাম: অজুন খুলাল চেত্ৰী ঘৰ নং : 153 বয়স : 27 লিঙ্গ : মহিলা	LQW0527366 ফটো উপলব্ধ	419 নাম : ৰাধিকা দেবী পিতাৰ নাম: আনন্দ ঘৰ নং : 158 বয়স : 36 লিঙ্গ : মহিলা	LQW2939675 ফটো উপলব্ধ	420 নাম : সোমনাথ শৰ্মা পিতাৰ নাম: আনন্দ শৰ্মা ঘৰ নং : 158 বয়স : 34 লিঙ্গ : পুৰুষ	LQW2942474 ফটো উপলব্ধ



421 নাম : বামচৰণ শৰ্মা পিতাৰ নাম: হৰিলাল ঘৰ নং : 155 বয়স : 71 লিঙ্গ : পুৰুষ	LQW2939686 ফটো উপলব্ধ	422 নাম : পাৰ্বতী দেৱী স্বামীৰ নাম: বামচৰণ শৰ্মা ঘৰ নং : 155 বয়স : 58 লিঙ্গ : মহিলা	LQW2939697 ফটো উপলব্ধ	423 নাম : শ্যাম শৰ্মা পিতাৰ নাম: বামচৰণ শৰ্মা ঘৰ নং : 155 বয়স : 42 লিঙ্গ : পুৰুষ	LQW2939700 ফটো উপলব্ধ
424 নাম : বাজেন শৰ্মা পিতাৰ নাম: বামচৰণ শৰ্মা ঘৰ নং : 155 বয়স : 39 লিঙ্গ : পুৰুষ	LQW2939711 ফটো উপলব্ধ	425 নাম : অংকিতা দেৱী স্বামীৰ নাম: হেমন্ত শৰ্মা ঘৰ নং : 155 বয়স : 22 লিঙ্গ : মহিলা	UUI0086017 ফটো উপলব্ধ	426 নাম : জগত ৰাজবংশী পিতাৰ নাম: ৰাজত ৰাজবংশী ঘৰ নং : 156 বয়স : 60 লিঙ্গ : পুৰুষ	LQW2939733 ফটো উপলব্ধ
427 নাম : কমলা ৰাজবংশী স্বামীৰ নাম: জগত ৰাজবংশী ঘৰ নং : 156 বয়স : 56 লিঙ্গ : মহিলা	LQW2939744 ফটো উপলব্ধ	428 নাম : সঞ্জয় ৰাজবংশী পিতাৰ নাম: জগত ৰাজবংশী ঘৰ নং : 156 বয়স : 39 লিঙ্গ : পুৰুষ	LQW2939755 ফটো উপলব্ধ	429 নাম : কৃষ্ণ মেধি পিতাৰ নাম: মেলকি মেধি ঘৰ নং : 159 বয়স : 53 লিঙ্গ : পুৰুষ	LQW2939813 ফটো উপলব্ধ
430 নাম : ৰঞ্জ মেধি স্বামীৰ নাম: কৃষ্ণ ঘৰ নং : 159 বয়স : 44 লিঙ্গ : মহিলা	LQW2939824 ফটো উপলব্ধ	431 নাম : ভূপেন মেধি পিতাৰ নাম: মহিম মেধি ঘৰ নং : 158 বয়স : 63 লিঙ্গ : পুৰুষ	LQW2939835 ফটো উপলব্ধ	432 নাম : লোহিত মেধি পিতাৰ নাম: মহিম মেধি ঘৰ নং : 158 বয়স : 63 লিঙ্গ : পুৰুষ	LQW2939857 ফটো উপলব্ধ
433 নাম : মালতী হালৈ স্বামীৰ নাম: প্ৰবীন হালৈ ঘৰ নং : 158 বয়স : 53 লিঙ্গ : মহিলা	LQW0390328 ফটো উপলব্ধ	434 নাম : জান হালোঈ স্বামীৰ নাম: প্ৰবীন প্ৰবীন ঘৰ নং : 158 বয়স : 34 লিঙ্গ : মহিলা	LQW1533652 ফটো উপলব্ধ	435 নাম : ৰিতা মদাহি স্বামীৰ নাম: বাবুল মদাহি ঘৰ নং : 199 বয়স : 23 লিঙ্গ : মহিলা	LQW1444330 ফটো উপলব্ধ
436 নাম : ৰিপু ৰাশ্চিআৰী পিতাৰ নাম: হৰেশ্বৰ ৰামসিয়াৰি ঘৰ নং : 204 বয়স : 23 লিঙ্গ : পুৰুষ	LQW0525014 ফটো উপলব্ধ	437 নাম : দেবলা মুণ্ডা স্বামীৰ নাম: গৌপাল মুণ্ডা ঘৰ নং : 221 বয়স : 38 লিঙ্গ : মহিলা	LQW1994961 ফটো উপলব্ধ	438 নাম : গীত মনি নাথ স্বামীৰ নাম: তিলক নাথ ঘৰ নং : 379 বয়স : 40 লিঙ্গ : মহিলা	LQW0393272 ফটো উপলব্ধ
# 439 নাম : আশিনী ৰয় স্বামীৰ নাম: নিখিলেশ্বৰ ঘৰ নং : 33 বয়স : 44 লিঙ্গ : মহিলা	LQW2935797 ফটো উপলব্ধ	440 নাম : গোপাল বড়ো পিতাৰ নাম: বিশ্ব বড়ো ঘৰ নং : 455 বয়স : 38 লিঙ্গ : পুৰুষ	LQW0446435 ফটো উপলব্ধ	441 নাম : ৰণিতা বড়ো স্বামীৰ নাম: গোপাল ঘৰ নং : 455 বয়স : 32 লিঙ্গ : মহিলা	LQW0098608 ফটো উপলব্ধ
442 নাম : তুলু বৰো মাতৃৰ নাম: ৰনিতা বৰো ঘৰ নং : 455 বয়স : 19 লিঙ্গ : মহিলা	UUI0135954 ফটো উপলব্ধ	#2 443 নাম : চিনু ৰয় স্বামীৰ নাম: অৰবিন্দ ৰয় ঘৰ নং : 456 বয়স : 56 লিঙ্গ : মহিলা	LQW2935742 ফটো উপলব্ধ	444 নাম : বনজিত মেধি পিতাৰ নাম: লৰেশ্বৰ ঘৰ নং : 456 বয়স : 38 লিঙ্গ : পুৰুষ	LQW2935526 ফটো উপলব্ধ
445 নাম : ৰীতা ৰামছিয়াৰী স্বামীৰ নাম: বাবুল ৰামছিয়াৰী ঘৰ নং : 463 বয়স : 44 লিঙ্গ : মহিলা	LQW2935093 ফটো উপলব্ধ	446 নাম : অৰবিন্দ ৰয় পিতাৰ নাম: কানেশ্বৰ ঘৰ নং : 476 বয়স : 63 লিঙ্গ : পুৰুষ	LQW2935731 ফটো উপলব্ধ	447 নাম : সবিতা নাৰ্জাৰি স্বামীৰ নাম: তিৰিঙ্গয় নাৰ্জাৰি ঘৰ নং : 592 বয়স : 57 লিঙ্গ : মহিলা	LQW0526418 ফটো উপলব্ধ
448 নাম : স্মৃতিৰেখা ৰয় পিতাৰ নাম: অৰবিন্দ ৰয় ৰয় ঘৰ নং : 672 বয়স : 27 লিঙ্গ : মহিলা	LQW0518860 ফটো উপলব্ধ	449 নাম : বিজয় সিং ব্ৰহ্ম মাতৃৰ নাম: সুনীতি ব্ৰহ্ম ঘৰ নং : 883 বয়স : 29 লিঙ্গ : পুৰুষ	LQW0380089 ফটো উপলব্ধ	450 নাম : জৌমৈ ৰানি ব্ৰহ্ম পিতাৰ নাম: উকিল ব্ৰহ্ম ঘৰ নং : 883 বয়স : 23 লিঙ্গ : মহিলা	LQW2006070 ফটো উপলব্ধ



451 নাম : চুমি ৰাজবংশী স্বামীৰ নাম : ধ্ৰুবাজিত ৰাজবংশী ঘৰ নং : 994 বয়স : 23 লিঙ্গ : মহিলা	UU10023994 ফটো উপলব্ধ	452 নাম : ধনশ্ৰী ৰামছিয়াৰী স্বামীৰ নাম : নৰেশ্বৰ ঘৰ নং : 1113 বয়স : 48 লিঙ্গ : মহিলা	LQW2934625 ফটো উপলব্ধ	453 নাম : বিবেন ৰাজবংশী পিতাৰ নাম : মহেন্দ্ৰ ৰাজবংশী ঘৰ নং : 1115 বয়স : 49 লিঙ্গ : পুৰুষ	LQW0411983 ফটো উপলব্ধ
454 নাম : শ্ৰেয়ালি মদাহি স্বামীৰ নাম : দিপুল মদাহি ঘৰ নং : 1115 বয়স : 29 লিঙ্গ : মহিলা	LQW0478511 ফটো উপলব্ধ	455 নাম : সুৰেন বড়ো পিতাৰ নাম : কৃষ্ণ বড়ো ঘৰ নং : 1116 বয়স : 36 লিঙ্গ : পুৰুষ	LQW0526368 ফটো উপলব্ধ	456 নাম : চুচেন বড়ো পিতাৰ নাম : কৃষ্ণ বড়ো ঘৰ নং : 1116 বয়স : 35 লিঙ্গ : পুৰুষ	LQW0525725 ফটো উপলব্ধ
457 নাম : নিৰ্মালি বড়ো স্বামীৰ নাম : সুৰেন বড়ো ঘৰ নং : 1116 বয়স : 32 লিঙ্গ : মহিলা	LQW0407627 ফটো উপলব্ধ	458 নাম : ভূপেন মদাহী পিতাৰ নাম : ভূগোল ঘৰ নং : 1119 বয়স : 52 লিঙ্গ : পুৰুষ	LQW2935048 ফটো উপলব্ধ	459 নাম : অনিতা মদাহী স্বামীৰ নাম : ভূপেন মদাহী ঘৰ নং : 1119 বয়স : 48 লিঙ্গ : মহিলা	LQW2935059 ফটো উপলব্ধ
460 নাম : আৰতি মদাহী স্বামীৰ নাম : উপেন মদাহী ঘৰ নং : 1119 বয়স : 45 লিঙ্গ : মহিলা	LQW0395962 ফটো উপলব্ধ	461 নাম : চন্দ্ৰ মদাহী পিতাৰ নাম : উপেন মদাহী ঘৰ নং : 1119 বয়স : 28 লিঙ্গ : পুৰুষ	LQW0527192 ফটো উপলব্ধ	# 462 নাম : জীতেন মদাহি পিতাৰ নাম : ৰামচৰন মেধী ঘৰ নং : 1122 বয়স : 42 লিঙ্গ : পুৰুষ	LQW0192211 ফটো উপলব্ধ
# 463 নাম : ভনিতা মদাহি স্বামীৰ নাম : জীতেন ঘৰ নং : 1122 বয়স : 32 লিঙ্গ : মহিলা	LQW0131649 ফটো উপলব্ধ	464 নাম : দময়ন্তী মেধি স্বামীৰ নাম : নাৰায়ন ঘৰ নং : 1124 বয়স : 54 লিঙ্গ : মহিলা	LQW2935231 ফটো উপলব্ধ	465 নাম : নাৰায়ন মেধি পিতাৰ নাম : ৰজনী ঘৰ নং : 1124 বয়স : 54 লিঙ্গ : পুৰুষ	LQW2935220 ফটো উপলব্ধ
466 নাম : কৰী মদাহী পিতাৰ নাম : কৃষ্ণ কান্ত মদাহী ঘৰ নং : 1125 বয়স : 25 লিঙ্গ : মহিলা	LQW0390633 ফটো উপলব্ধ	467 নাম : দিপুল মদাহী পিতাৰ নাম : ভবেন মদাহী ঘৰ নং : 1126 বয়স : 31 লিঙ্গ : পুৰুষ	LQW1908641 ফটো উপলব্ধ	468 নাম : ৰমেশ চন্দ্ৰ মেধি পিতাৰ নাম : কালিচৰন ঘৰ নং : 1133 বয়স : 64 লিঙ্গ : পুৰুষ	LQW2935435 ফটো উপলব্ধ
469 নাম : অনপম মেধী পিতাৰ নাম : ৰমেশ মেধী ঘৰ নং : 1133 বয়স : 36 লিঙ্গ : পুৰুষ	LQW2022895 ফটো উপলব্ধ	470 নাম : নিকুঞ্জয় ৰাভা পিতাৰ নাম : ৰমেশ চন্দ্ৰ মেধি ঘৰ নং : 1133 বয়স : 34 লিঙ্গ : পুৰুষ	LQW1908823 ফটো উপলব্ধ	471 নাম : পিঙ্কি মনি দাস পিতাৰ নাম : বিদ্যা ধৰ দাস ঘৰ নং : 1138 বয়স : 23 লিঙ্গ : মহিলা	LQW0285098 ফটো উপলব্ধ
472 নাম : অফাৰুপা শ্ৰীয়াৰী স্বামীৰ নাম : শমদন ঘৰ নং : 1181 বয়স : 30 লিঙ্গ : মহিলা	CFM0223222 ফটো উপলব্ধ	473 নাম : সত্যজিত ৰয় পিতাৰ নাম : অৰবিন্দ ঘৰ নং : 1142 বয়স : 36 লিঙ্গ : পুৰুষ	LQW0246926 ফটো উপলব্ধ	474 নাম : সৰজ ৰয় স্বামীৰ নাম : কাৰ্তিক ৰয় ঘৰ নং : 1185 বয়স : 31 লিঙ্গ : মহিলা	LQW0411181 ফটো উপলব্ধ
475 নাম : অতুল বৰ্মান পিতাৰ নাম : অৰুণ ঘৰ নং : 1148 বয়স : 56 লিঙ্গ : পুৰুষ	LQW2935902 ফটো উপলব্ধ	476 নাম : পৰেশ বৰ্মান পিতাৰ নাম : অৰুণ ঘৰ নং : 1148 বয়স : 50 লিঙ্গ : পুৰুষ	LQW2935935 ফটো উপলব্ধ	477 নাম : দেবযানী বৰ্মান স্বামীৰ নাম : অতুল ঘৰ নং : 1148 বয়স : 48 লিঙ্গ : মহিলা	LQW2935924 ফটো উপলব্ধ
478 নাম : সৰলা বৰ্মান স্বামীৰ নাম : পৰেশ বৰ্মান ঘৰ নং : 1148 বয়স : 46 লিঙ্গ : মহিলা	LQW2935946 ফটো উপলব্ধ	479 নাম : নিৰুদা মগৰ স্বামীৰ নাম : সমে মগৰ ঘৰ নং : 1158 বয়স : 25 লিঙ্গ : মহিলা	LQW0413476 ফটো উপলব্ধ	480 নাম : গণেশ ম্যাগাৰ মাতৃৰ নাম : ৰহিলা মগৰ ঘৰ নং : 1159 বয়স : 23 লিঙ্গ : পুৰুষ	LQW1993393 ফটো উপলব্ধ



481 নাম : অজয় ব্ৰহ্ম পিতাৰ নাম: লচমন ব্ৰহ্ম ঘৰ নং : 1170 বয়স : 28 লিঙ্গ : পুৰুষ	LQW0192914 ফটো উপলব্ধ	482 নাম : কংকনা দেবী বৰ্মন স্বামীৰ নাম: হৰেক্ষ মৰ্মন ঘৰ নং : 1198 বয়স : 29 লিঙ্গ : মহিলা	LQW0385344 ফটো উপলব্ধ	483 নাম : নৱজিত বৰ্মন পিতাৰ নাম: প্ৰদীপ বৰ্মন ঘৰ নং : 1180 বয়স : 25 লিঙ্গ : পুৰুষ	LQW0446955 ফটো উপলব্ধ
484 নাম : মানৱী দাস স্বামীৰ নাম: অনিল দাস ঘৰ নং : 1184 বয়স : 33 লিঙ্গ : মহিলা	LQW1142512 ফটো উপলব্ধ	485 নাম : ৰাধিকা দেবী পিতাৰ নাম: ডাক বাহাদুৰ ঘৰ নং : 1250 বয়স : 36 লিঙ্গ : মহিলা	LQW2937895 ফটো উপলব্ধ	486 নাম : ৰঞ্জিতা মগৰ স্বামীৰ নাম: কলোৱা মগৰ ঘৰ নং : 1118 বয়স : 38 লিঙ্গ : মহিলা	LQW2942861 ফটো উপলব্ধ
487 নাম : ৰুক্মিণী দেৱী স্বামীৰ নাম: ভানুভক্ত ঘৰ নং : 1115 বয়স : 34 লিঙ্গ : মহিলা	LQW0001339 ফটো উপলব্ধ	488 নাম : জুনিমা বড়ো স্বামীৰ নাম: প্ৰমোদ বড়ো. ঘৰ নং : 1116 বয়স : 36 লিঙ্গ : মহিলা	LQW0192864 ফটো উপলব্ধ	489 নাম : সংগীতা দাস স্বামীৰ নাম: মাধৱ দাস ঘৰ নং : 1119 বয়স : 33 লিঙ্গ : মহিলা	LQW2942929 ফটো উপলব্ধ
490 নাম : মানিক দাস পিতাৰ নাম: শ্ৰীকান্ত দাস ঘৰ নং : 1119 বয়স : 71 লিঙ্গ : পুৰুষ	LQW2942725 ফটো উপলব্ধ	491 নাম : প্ৰিন্স দাস পিতাৰ নাম: পাণ্ডু মুণ্ডা ঘৰ নং : 1119 বয়স : 34 লিঙ্গ : পুৰুষ	LQW0191452 ফটো উপলব্ধ	492 নাম : বনমালী দাস পিতাৰ নাম: শ্ৰীকান্ত দাস ঘৰ নং : 1121 বয়স : 52 লিঙ্গ : পুৰুষ	LQW2943002 ফটো উপলব্ধ
493 নাম : তৰা দাস স্বামীৰ নাম: বনমালী দাস ঘৰ নং : 1121 বয়স : 47 লিঙ্গ : মহিলা	LQW2943079 ফটো উপলব্ধ	494 নাম : বিনিতা ৰাজবংশী স্বামীৰ নাম: লোহিত ৰাজবংশী ঘৰ নং : 1122 বয়স : 39 লিঙ্গ : মহিলা	LQW2942383 ফটো উপলব্ধ	495 নাম : তুলিকা ৰাজবংশী পিতাৰ নাম: লক্ষন ৰাজবংশী ঘৰ নং : 1123 বয়স : 37 লিঙ্গ : মহিলা	LQW0151456 ফটো উপলব্ধ
496 নাম : ধনজিত ৰাজবংশী পিতাৰ নাম: লক্ষন ৰাজবংশী ঘৰ নং : 1123 বয়স : 36 লিঙ্গ : পুৰুষ	LQW0151498 ফটো উপলব্ধ	# 497 নাম : ধনজিত বৰুৱা পিতাৰ নাম: নুপেন বৰুৱা ঘৰ নং : 1188 বয়স : 27 লিঙ্গ : পুৰুষ	LQW0152207 ফটো উপলব্ধ	S 498 নাম : অনিতা দাস স্বামীৰ নাম: প্ৰমোদ দাস ঘৰ নং : 1125 বয়স : 41 লিঙ্গ : মহিলা	LQW0192682 ফটো উপলব্ধ
499 নাম : প্ৰণীতা দাস স্বামীৰ নাম: গোপাল দাস ঘৰ নং : 1125 বয়স : 35 লিঙ্গ : মহিলা	LQW0192583 ফটো উপলব্ধ	500 নাম : প্ৰহ্লাদ দাস পিতাৰ নাম: জগত দাস ঘৰ নং : 1126 বয়স : 37 লিঙ্গ : পুৰুষ	LQW0152249 ফটো উপলব্ধ	501 নাম : গোপাল দাস পিতাৰ নাম: জগত দাস ঘৰ নং : 1126 বয়স : 31 লিঙ্গ : পুৰুষ	LQW0152348 ফটো উপলব্ধ
502 নাম : তিৰিনজয় নাৰ্জাৰী পিতাৰ নাম: দুৰ্গা নাৰ্জাৰী ঘৰ নং : 1129 বয়স : 48 লিঙ্গ : পুৰুষ	LQW2943035 ফটো উপলব্ধ	503 নাম : কল্পনা ব্ৰহ্ম স্বামীৰ নাম: বিজয় ব্ৰহ্ম ঘৰ নং : 1327 বয়স : 26 লিঙ্গ : পুৰুষ	LQW1533595 ফটো উপলব্ধ	504 নাম : বিনয় দাস পিতাৰ নাম: মানিক চন্দ্ৰ দাস ঘৰ নং : 1329 বয়স : 56 লিঙ্গ : পুৰুষ	UUI0012708 ফটো উপলব্ধ
505 নাম : বিজয়া দাস অন্যান্য: বিনয় দাস ঘৰ নং : 1129 বয়স : 54 লিঙ্গ : মহিলা	LQW0017236 ফটো উপলব্ধ	506 নাম : হেমন্ত শৰ্মা পিতাৰ নাম: ৰামচৰণ শৰ্মা ঘৰ নং : 1130 বয়স : 38 লিঙ্গ : পুৰুষ	LQW2942781 ফটো উপলব্ধ	507 নাম : প্ৰণিতা খাটনিয়াৰ পিতাৰ নাম: জ্যোতিষ খাটনিয়াৰ ঘৰ নং : 1130 বয়স : 36 লিঙ্গ : মহিলা	LQW0192831 ফটো উপলব্ধ
508 নাম : ফুলমন গুৰুঙ পিতাৰ নাম: বিষ্ণুলাল গুৰুঙ ঘৰ নং : 1139 বয়স : 57 লিঙ্গ : পুৰুষ	LQW2943024 ফটো উপলব্ধ	509 নাম : জুনকে গুৰুঙ স্বামীৰ নাম: ফুলমন গুৰুঙ ঘৰ নং : 1139 বয়স : 47 লিঙ্গ : মহিলা	LQW2943057 ফটো উপলব্ধ	510 নাম : সুখশ্ৰী মগৰ স্বামীৰ নাম: কুল বাহাদুৰ মগৰ ঘৰ নং : 1138 বয়স : 40 লিঙ্গ : মহিলা	LQW2942907 ফটো উপলব্ধ



511 নাম : কনিকা মগৰ স্বামীৰ নাম: নৰবাহাদুৰ মগৰ ঘৰ নং : ১৩৩৮ বয়স : 36 লিঙ্গ : মহিলা	LQW2942996 ফটো উপলব্ধ	512 নাম : ভিন্টিমায়ী মগৰ স্বামীৰ নাম: কাজি মগৰ ঘৰ নং : ১৩৩৯ বয়স : 53 লিঙ্গ : মহিলা	LQW2943068 ফটো উপলব্ধ	513 নাম : বিণা বৰ্মন মগৰ স্বামীৰ নাম: জীৱন মগৰ ঘৰ নং : ১৩৩৯ বয়স : 34 লিঙ্গ : মহিলা	LQW0280941 ফটো উপলব্ধ
514 নাম : জীৱন মগৰ পিতাৰ নাম: কাজি মগৰ ঘৰ নং : ১৩৩৯ বয়স : 33 লিঙ্গ : পুৰুষ	LQW0280982 ফটো উপলব্ধ	515 নাম : সুনিতা মগৰ স্বামীৰ নাম: ৰঞ্জিত মগৰ ঘৰ নং : 1339 বয়স : 28 লিঙ্গ : মহিলা	UUI0042887 ফটো উপলব্ধ	516 নাম : পূৰ্বী মগৰ স্বামীৰ নাম: শেৰ বাহাদুৰ মগৰ ঘৰ নং : ১৩৪০ বয়স : 40 লিঙ্গ : মহিলা	LQW2943013 ফটো উপলব্ধ
517 নাম : মীৰা ৰাভা স্বামীৰ নাম: অনিৰুদ্ধ ঘৰ নং : ১৩৪১ বয়স : 40 লিঙ্গ : মহিলা	LQW0076067 ফটো উপলব্ধ	518 নাম : বিনয় ডেকা পিতাৰ নাম: অজিত ডেকা ঘৰ নং : ১৩৪১ বয়স : 28 লিঙ্গ : পুৰুষ	LQW0076257 ফটো উপলব্ধ	519 নাম : প্ৰিতী ডেকা স্বামীৰ নাম: বিনয় ডেকা ঘৰ নং : 1341 বয়স : 26 লিঙ্গ : মহিলা	LQW1510684 ফটো উপলব্ধ
520 নাম : অনিৰুদ্ধ ৰাভা পিতাৰ নাম: আদিৰাম ৰাভা ঘৰ নং : ১৩৪২ বয়স : 46 লিঙ্গ : পুৰুষ	LQW2942974 ফটো উপলব্ধ	521 নাম : ৰাজু ৰয় পিতাৰ নাম: নিখিল ৰয় ঘৰ নং : ১৩৪৪ বয়স : 33 লিঙ্গ : পুৰুষ	LQW0247437 ফটো উপলব্ধ	522 নাম : জনমী ৰায় স্বামীৰ নাম: ৰাজু ৰয় ঘৰ নং : 1344 বয়স : 27 লিঙ্গ : মহিলা	UUI0022707 ফটো উপলব্ধ
523 নাম : পবিত্ৰ বৰ্মন পিতাৰ নাম: অতুল বৰ্মন ঘৰ নং : ১৩৪৭ বয়স : 31 লিঙ্গ : পুৰুষ	LQW2943080 ফটো উপলব্ধ	524 নাম : ৰুমী কলিতা স্বামীৰ নাম: পবিত্ৰ বৰ্মন ঘৰ নং : ১৩৪৭ বয়স : 31 লিঙ্গ : মহিলা	LQW0087569 ফটো উপলব্ধ	S 525 নাম : কৰবী বৰ্মন পিতাৰ নাম: পৰেশ বৰ্মন ঘৰ নং : ১৩৪৭ বয়স : 27 লিঙ্গ : মহিলা	LQW0190751 ফটো উপলব্ধ
526 নাম : সুনিতা গয়াৰী স্বামীৰ নাম: ৰঞ্জিত গয়াৰী ঘৰ নং : ১৩৪৮ বয়স : 38 লিঙ্গ : মহিলা	LQW2942941 ফটো উপলব্ধ	527 নাম : চন্ডোষ ৰামছীয়াৰী পিতাৰ নাম: ভৈৰৱ ঘৰ নং : ১৩৪৯ বয়স : 30 লিঙ্গ : পুৰুষ	LQW0089797 ফটো উপলব্ধ	528 নাম : গীত দেৱী পিতাৰ নাম: প্ৰজাপতি শৰ্মা ঘৰ নং : ১৩৫০ বয়স : 32 লিঙ্গ : মহিলা	LQW2942827 ফটো উপলব্ধ
# 529 নাম : যাদৱ শৰ্মা পিতাৰ নাম: প্ৰজাপতি শৰ্মা ঘৰ নং : 41 বয়স : 29 লিঙ্গ : পুৰুষ	LQW0093286 ফটো উপলব্ধ	530 নাম : ধনেশ্বৰ ৰয় পিতাৰ নাম: শশীদানন্দ ৰয় ঘৰ নং : ১৩৫১ বয়স : 30 লিঙ্গ : পুৰুষ	LQW0192310 ফটো উপলব্ধ	531 নাম : ধীৰামনি দাস পিতাৰ নাম: বিনয় দাস ঘৰ নং : ১৩৫২ বয়স : 29 লিঙ্গ : মহিলা	LQW0094466 ফটো উপলব্ধ
532 নাম : সন্জীৱ বড়ো পিতাৰ নাম: গুৰু বড়ো ঘৰ নং : ১৩৫৩ বয়স : 44 লিঙ্গ : পুৰুষ	LQW0191841 ফটো উপলব্ধ	533 নাম : পম্পী বড়ো পিতাৰ নাম: সন্জীৱ বড়ো ঘৰ নং : 1353 বয়স : 20 লিঙ্গ : মহিলা	UUI0096024 ফটো উপলব্ধ	534 নাম : কমল বাহাদুৰ মগৰ মাতৃৰ নাম: দিলমীয়া মগৰ ঘৰ নং : ১৩৫৫ বয়স : 33 লিঙ্গ : পুৰুষ	LQW0192534 ফটো উপলব্ধ
535 নাম : ৰঞ্জিত মগৰ পিতাৰ নাম: নন্দলাল মগৰ ঘৰ নং : ১৩৫৬ বয়স : 35 লিঙ্গ : পুৰুষ	LQW0193201 ফটো উপলব্ধ	536 নাম : দম্ব বাহাদুৰ মগৰ পিতাৰ নাম: খৰ্ক বাহাদুৰ মগৰ ঘৰ নং : ১৩৫৭ বয়স : 31 লিঙ্গ : পুৰুষ	LQW0192344 ফটো উপলব্ধ	537 নাম : মীন বাহাদুৰ মগৰ পিতাৰ নাম: খৰ্ক বাহাদুৰ মগৰ ঘৰ নং : ১৩৫৭ বয়স : 28 লিঙ্গ : পুৰুষ	LQW0192294 ফটো উপলব্ধ
538 নাম : সঙ্গীতা ৰয় স্বামীৰ নাম: ধনেশ্বৰ ৰয় ঘৰ নং : ১৩৫৮ বয়স : 29 লিঙ্গ : মহিলা	LQW0390245 ফটো উপলব্ধ	539 নাম : গীতা মগৰ স্বামীৰ নাম: কালে মগৰ ঘৰ নং : ১৩৫৮ বয়স : 28 লিঙ্গ : মহিলা	LQW0193250 ফটো উপলব্ধ	540 নাম : নিকীতা মগৰ স্বামীৰ নাম: ডম্বৰ ঘৰ নং : ১৩৫৯ বয়স : 33 লিঙ্গ : মহিলা	LQW0105288 ফটো উপলব্ধ



541 নাম : শ্যাম মগৰ পিতাৰ নাম: নন্দলাল মগৰ ঘৰ নং : ১৩৬০ বয়স : 34 লিঙ্গ : পুৰুষ	LQW2942838 ফটো উপলব্ধ	542 নাম : পুকলি মগৰ স্বামীৰ নাম: দলেবাহাদুৰ মগৰ ঘৰ নং : ১৩৬০ বয়স : 29 লিঙ্গ : মহিলা	LQW0109488 ফটো উপলব্ধ	543 নাম : দীপক মগৰ পিতাৰ নাম: দল বাহাদুৰ মগৰ ঘৰ নং : ১৩৬১ বয়স : 35 লিঙ্গ : পুৰুষ	LQW2942805 ফটো উপলব্ধ
544 নাম : জন বড়ো মগোৱ স্বামীৰ নাম: থানে মগোৱ ঘৰ নং : 1361 বয়স : 23 লিঙ্গ : মহিলা	LQW0508879 ফটো উপলব্ধ	545 নাম : চাৰ্জন মগৰ পিতাৰ নাম: বলবাহাদুৰ মগৰ ঘৰ নং : ১৩৬২ বয়স : 37 লিঙ্গ : পুৰুষ	LQW2942816 ফটো উপলব্ধ	546 নাম : বীনা মগৰ স্বামীৰ নাম: চাৰ্জন মগৰ ঘৰ নং : ১৩৬২ বয়স : 32 লিঙ্গ : মহিলা	LQW0112466 ফটো উপলব্ধ
547 নাম : সুনীল মগৰ পিতাৰ নাম: বল বাহাদুৰ মগৰ ঘৰ নং : ১৩৬২ বয়স : 28 লিঙ্গ : পুৰুষ	LQW0193003 ফটো উপলব্ধ	548 নাম : জনালী ৰায় মগোৱ স্বামীৰ নাম: শংকৰ মগোৱ ঘৰ নং : 1362 বয়স : 25 লিঙ্গ : মহিলা	LQW0508887 ফটো উপলব্ধ	549 নাম : ৰোহিলা ৰামচিয়াৰী স্বামীৰ নাম: মনোজ ৰামচিয়াৰী ঘৰ নং : ১৩৬৩ বয়স : 37 লিঙ্গ : মহিলা	LQW2942850 ফটো উপলব্ধ
550 নাম : ৰঞ্জিত ৰামছিয়াৰী পিতাৰ নাম: প্ৰতাপ ৰামছিয়াৰী ঘৰ নং : ১৩৬৩ বয়স : 32 লিঙ্গ : পুৰুষ	LQW0192492 ফটো উপলব্ধ	551 নাম : ভবানী মগৰ স্বামীৰ নাম: বলবাহাদুৰ ঘৰ নং : ১৩৬৩ বয়স : 32 লিঙ্গ : মহিলা	LQW0114637 ফটো উপলব্ধ	552 নাম : ৰাধিকা মগৰ স্বামীৰ নাম: শ্যাম মগৰ ঘৰ নং : ১৩৬৩ বয়স : 29 লিঙ্গ : মহিলা	LQW0114785 ফটো উপলব্ধ
553 নাম : খনিল ব্ৰহ্ম পিতাৰ নাম: ৰজনী ব্ৰহ্ম ঘৰ নং : ১৩৬৪ বয়স : 34 লিঙ্গ : পুৰুষ	LQW2942747 ফটো উপলব্ধ	554 নাম : অক্ষয় ব্ৰহ্ম পিতাৰ নাম: লক্ষ্মন ব্ৰহ্ম ঘৰ নং : ১৩৬৪ বয়স : 28 লিঙ্গ : পুৰুষ	LQW0192971 ফটো উপলব্ধ	555 নাম : ৰজনী ব্ৰহ্ম অন্যান্য: প্ৰসাদ ব্ৰহ্ম ঘৰ নং : ১৩৬৫ বয়স : 62 লিঙ্গ : পুৰুষ	LQW2943046 ফটো উপলব্ধ
556 নাম : উপাতী ব্ৰহ্ম স্বামীৰ নাম: ৰজনী ব্ৰহ্ম ঘৰ নং : ১৩৬৫ বয়স : 58 লিঙ্গ : মহিলা	LQW1909166 ফটো উপলব্ধ	557 নাম : মিনতি ব্ৰহ্ম পিতাৰ নাম: ৰজনী ব্ৰহ্ম ঘৰ নং : ১৩৬৫ বয়স : 37 লিঙ্গ : মহিলা	LQW1909144 ফটো উপলব্ধ	558 নাম : ৰাজু ৰে পিতাৰ নাম: না ঘৰ নং : ১৩৬৬ বয়স : 35 লিঙ্গ : পুৰুষ	LQW2942792 ফটো উপলব্ধ
559 নাম : চন্দ্ৰ শৰ্মা মাতৃৰ নাম: ভগৱতী শৰ্মা ঘৰ নং : ১৩৬৭ বয়স : 29 লিঙ্গ : পুৰুষ	LQW0121087 ফটো উপলব্ধ	560 নাম : সীতা ডেকা স্বামীৰ নাম: ৰাজু ঘৰ নং : ১৩৬৮ বয়স : 34 লিঙ্গ : মহিলা	LQW0123695 ফটো উপলব্ধ	561 নাম : মিনতি বৰ্মন মাতৃৰ নাম: ফুলেশ্বৰী বৰ্মন ঘৰ নং : ১৩৬৯ বয়স : 34 লিঙ্গ : মহিলা	LQW0192823 ফটো উপলব্ধ
562 নাম : নিৰ্মালী বৰ্মন স্বামীৰ নাম: হৰেন ঘৰ নং : ১৩৭০ বয়স : 34 লিঙ্গ : মহিলা	LQW0128058 ফটো উপলব্ধ	563 নাম : ঘনশ্যাম বৰ্মন পিতাৰ নাম: প্ৰফুল্ল বৰ্মন ঘৰ নং : ১৩৭০ বয়স : 33 লিঙ্গ : পুৰুষ	LQW2942769 ফটো উপলব্ধ	564 নাম : টুটুমণি বৰুৱা স্বামীৰ নাম: অবনি বৰুৱা ঘৰ নং : ১৩৭১ বয়স : 39 লিঙ্গ : মহিলা	LQW2942894 ফটো উপলব্ধ
565 নাম : জয়মতী দাস স্বামীৰ নাম: যতীন দাস ঘৰ নং : ১৩৭৪ বয়স : 54 লিঙ্গ : মহিলা	LQW0230318 ফটো উপলব্ধ	566 নাম : বনু তালুকদাৰ পিতাৰ নাম: বাপুকন তালুকদাৰ ঘৰ নং : ১৩৭৫ বয়স : 38 লিঙ্গ : মহিলা	LQW2942930 ফটো উপলব্ধ	567 নাম : সঞ্জয় ৰাজবংশী পিতাৰ নাম: গোদামল ৰাজবংশী ঘৰ নং : ১৩৭৬ বয়স : 32 লিঙ্গ : পুৰুষ	LQW0232967 ফটো উপলব্ধ
568 নাম : উষা দাস স্বামীৰ নাম: বলেন ঘৰ নং : ১৩৭৭ বয়স : 33 লিঙ্গ : মহিলা	LQW0139527 ফটো উপলব্ধ	569 নাম : মনোমতি মেধি স্বামীৰ নাম: লৰেশ্বৰ ঘৰ নং : 4555 বয়স : 68 লিঙ্গ : মহিলা	LQW2935480 ফটো উপলব্ধ	570 নাম : গোপাল মেধি পিতাৰ নাম: ৰনেশ্বৰ মেধি ঘৰ নং : বি 135 বয়স : 54 লিঙ্গ : পুৰুষ	LQW2939799 ফটো উপলব্ধ



571	UUI0130120
নাম : অশোক বড়ো পিতাৰ নাম : বাবু বড়ো ঘৰ নং : দাখিন মাইঠাবাৰী বয়স : 19 লিঙ্গ : পুৰুষ	ফটো উপলব্ধ

572	LQW0147256
নাম : দান্দি বড়ো স্বামীৰ নাম : অনিল বড়ো ঘৰ নং : দান্দি হাউজ বয়স : 48 লিঙ্গ : মহিলা	ফটো উপলব্ধ

573	CFM0051649
নাম : বীৰসিং নাৰ্জাৰী পিতাৰ নাম : অজিত নাৰ্জাৰী ঘৰ নং : হাউস নো.340 বয়স : 33 লিঙ্গ : পুৰুষ	ফটো উপলব্ধ

574	CFM0489120
নাম : চুমি নাৰ্জাৰী স্বামীৰ নাম : বীৰসিং নাৰ্জাৰী ঘৰ নং : হাউস নো.340 বয়স : 30 লিঙ্গ : মহিলা	ফটো উপলব্ধ

# 575	LQW1909155
নাম : মহিমা ব্ৰহ্ম পিতাৰ নাম : বাতুল দেউৰী ঘৰ নং : হাউস নো-658 বয়স : 33 লিঙ্গ : মহিলা	ফটো উপলব্ধ

576	LQW0498352
নাম : গীতুমণি বৰ্মন স্বামীৰ নাম : অনন্ত বৰ্মন ঘৰ নং : এলেকিয়ুডৰিউ0498352 বয়স : 37 লিঙ্গ : মহিলা	ফটো উপলব্ধ

577	UUI0142125
নাম : বহন মদাহী পিতাৰ নাম : টংগেশ্বৰ মদাহী ঘৰ নং : পাট নো123 বয়স : 21 লিঙ্গ : পুৰুষ	ফটো উপলব্ধ



578 নাম : ৰীতা বড়ো পিতাৰ নাম: উপেন বড়ো ঘৰ নং : 02 বয়স : 19 লিঙ্গ : মহিলা	UUJ0144667 ফটো উপলব্ধ	579 নাম : প্রদীপ বড়ো মাতৃৰ নাম: ৰীতা বৰো ঘৰ নং : 19 বয়স : 23 লিঙ্গ : পুৰুষ	UUJ0123026 ফটো উপলব্ধ	580 নাম : নয়ন বৰ মাতৃৰ নাম: ৰীতা বৰ ঘৰ নং : 19 বয়স : 22 লিঙ্গ : পুৰুষ	UUJ0121038 ফটো উপলব্ধ
581 নাম : চিনা ব্ৰহ্ম স্বামীৰ নাম: প্রদীপ বড়ো ঘৰ নং : 19 বয়স : 21 লিঙ্গ : মহিলা	UUJ0139709 ফটো উপলব্ধ	582 নাম : খুংগুৰ নাৰ্জাৰী পিতাৰ নাম: ৰতি নাৰ্জাৰী ঘৰ নং : 19 বয়স : 20 লিঙ্গ : পুৰুষ	UUJ0128504 ফটো উপলব্ধ	583 নাম : কৃষ্ণকুমাৰ পিতাৰ নাম: জীবন কুমাৰ ঘৰ নং : 27 বয়স : 19 লিঙ্গ : পুৰুষ	UUJ0123711 ফটো উপলব্ধ
584 নাম : সংগিনা ব্ৰহ্ম স্বামীৰ নাম: আখী বড়ো ঘৰ নং : 33 বয়স : 25 লিঙ্গ : মহিলা	UUJ0114686 ফটো উপলব্ধ	585 নাম : প্রমোদ স্বৰ্গীয়াৰী পিতাৰ নাম: গনেশ স্বৰ্গীয়াৰী ঘৰ নং : 46 বয়স : 41 লিঙ্গ : পুৰুষ	UUJ0108886 ফটো উপলব্ধ	586 নাম : মোছুমী বড়ো স্বামীৰ নাম: মনোজ ৰামচিয়াৰী ঘৰ নং : 046 বয়স : 32 লিঙ্গ : মহিলা	UUJ0076349 ফটো উপলব্ধ
587 নাম : বিমলা ৰাশিআৰী পিতাৰ নাম: মুকমন্দ ঘৰ নং : 55 বয়স : 53 লিঙ্গ : মহিলা	LQW3040220 ফটো উপলব্ধ	588 নাম : বুকুল বৰো মাতৃৰ নাম: সুকুলী বৰো ঘৰ নং : 59 বয়স : 22 লিঙ্গ : পুৰুষ	UUJ0135012 ফটো উপলব্ধ	589 নাম : ভুবনেশ্বৰ বৰ্মন পিতাৰ নাম: উমেশ বৰ্মন ঘৰ নং : 71 বয়স : 55 লিঙ্গ : পুৰুষ	LQW2937204 ফটো উপলব্ধ
590 নাম : ক্ষীৰোদা বৰ্মন স্বামীৰ নাম: ভুবনেশ্বৰ বৰ্মন ঘৰ নং : 71 বয়স : 48 লিঙ্গ : মহিলা	LQW2937215 ফটো উপলব্ধ	591 নাম : ৰুমী হালৈ স্বামীৰ নাম: বনজিত ৰাজবংশী ঘৰ নং : 72 বয়স : 33 লিঙ্গ : মহিলা	UUJ0116806 ফটো উপলব্ধ	592 নাম : সমৰজ্যোতি নাথ পিতাৰ নাম: দিবাকৰ নাথ ঘৰ নং : 75 বয়স : 19 লিঙ্গ : পুৰুষ	UUJ0128132 ফটো উপলব্ধ
593 নাম : নবজিত বড়ো পিতাৰ নাম: সুভাৰ্ষ বড়ো ঘৰ নং : 80 বয়স : 19 লিঙ্গ : পুৰুষ	UUJ0096289 ফটো উপলব্ধ	594 নাম : ৰিম ৰামচিয়াৰী পিতাৰ নাম: চুহলেন ৰামচিয়াৰী ঘৰ নং : 82 বয়স : 21 লিঙ্গ : মহিলা	UUJ0095430 ফটো উপলব্ধ	595 নাম : তৰালী বৰো পিতাৰ নাম: অক্ষয় বৰো ঘৰ নং : 83 বয়স : 19 লিঙ্গ : মহিলা	UUJ0136366 ফটো উপলব্ধ
596 নাম : কৌশিক পাটগিৰী পিতাৰ নাম: কৈলাশ পাটগিৰী ঘৰ নং : 91 বয়স : 20 লিঙ্গ : পুৰুষ	UUJ0114264 ফটো উপলব্ধ	597 নাম : দিপৰাজ বসুমতাৰী মাতৃৰ নাম: গীতা বসুমতাৰী ঘৰ নং : 93 বয়স : 19 লিঙ্গ : পুৰুষ	UUJ0120196 ফটো উপলব্ধ	598 নাম : ৰবাটচন বড়ো পিতাৰ নাম: নিজেম বড়ো ঘৰ নং : 102 বয়স : 19 লিঙ্গ : পুৰুষ	UUJ0110502 ফটো উপলব্ধ
599 নাম : ৰংজালী স্বৰ্গীয়াৰী স্বামীৰ নাম: গণেশ্বৰ স্বৰ্গীয়াৰী ঘৰ নং : 105 বয়স : 49 লিঙ্গ : মহিলা	UUJ0154468 ফটো উপলব্ধ	600 নাম : জুবিন বৰ্মন পিতাৰ নাম: কুমুদ বৰ্মন ঘৰ নং : 112 বয়স : 19 লিঙ্গ : পুৰুষ	UUJ0131649 ফটো উপলব্ধ	601 নাম : বৰ্ণালী বৰ্মন স্বামীৰ নাম: ৰামকৃষ্ণ বৰ্মন ঘৰ নং : 112 ক বয়স : 34 লিঙ্গ : মহিলা	LQW1909417 ফটো উপলব্ধ
602 নাম : হৰি বৰ্মন পিতাৰ নাম: লক্ষেশ্বৰ বৰ্মন ঘৰ নং : 113 বয়স : 19 লিঙ্গ : পুৰুষ	UUJ0120410 ফটো উপলব্ধ	603 নাম : কবিতা দাস স্বামীৰ নাম: ভবেশ দাস ঘৰ নং : 118 বয়স : 27 লিঙ্গ : মহিলা	LQW1175066 ফটো উপলব্ধ	# 604 নাম : খানেশ্বৰ বড়ো পিতাৰ নাম: গোবিন্দ বড়ো ঘৰ নং : 123 বয়স : 42 লিঙ্গ : মহিলা	LQW3041698 ফটো উপলব্ধ
S 605 নাম : ত্ৰিকেন বড়ো পিতাৰ নাম: কামেশ্বৰ বড়ো ঘৰ নং : 124 বয়স : 18 লিঙ্গ : পুৰুষ	UUJ0122853 ফটো উপলব্ধ	606 নাম : অলকেশ বৰুৱা পিতাৰ নাম: যাদৱ বৰুৱা ঘৰ নং : 179 বয়স : 19 লিঙ্গ : পুৰুষ	UUJ0127787 ফটো উপলব্ধ	607 নাম : জয়শ্ৰী বড়ো স্বামীৰ নাম: ৰাজীৱ ব্ৰহ্ম ঘৰ নং : 980 বয়স : 23 লিঙ্গ : মহিলা	UUJ0113001 ফটো উপলব্ধ



608 নাম : টুট মুছাহাৰী অন্যান্য: অলায়সী ব্ৰহ্ম ঘৰ নং : 983 বয়স : 29 লিঙ্গ : পুৰুষ	UUI0125351 ফটো উপলব্ধ	609 নাম : প্ৰেমিকা বসুমতাৰী স্বামীৰ নাম: সানসুমা ব্ৰহ্ম ঘৰ নং : 992 বয়স : 23 লিঙ্গ : মহিলা	UUI0099283 ফটো উপলব্ধ	610 নাম : জয়ন্ত দাস পিতাৰ নাম: বিজয় দাস ঘৰ নং : 1137 বয়স : 34 লিঙ্গ : পুৰুষ	LQW0203117 ফটো উপলব্ধ
611 নাম : কৰবী দাস স্বামীৰ নাম: জয়ন্ত দাস ঘৰ নং : 1137 বয়স : 28 লিঙ্গ : মহিলা	GBC0173484 ফটো উপলব্ধ	# 612 নাম : সনৈত্ৰী ৰাশ্ৰিআৰী স্বামীৰ নাম: শ্যামচৰণ বড়ো ঘৰ নং : 1182 বয়স : 39 লিঙ্গ : মহিলা	LQW1909702 ফটো উপলব্ধ	613 নাম : দিগ্ৰি বড়ো স্বামীৰ নাম: সদানন্দ বড়ো ঘৰ নং : 1189 বয়স : 43 লিঙ্গ : মহিলা	LQW3042146 ফটো উপলব্ধ
614 নাম : চিম্পল শ্ৰুগীয়াৰী পিতাৰ নাম: ছেলেন শ্ৰুগীয়াৰী ঘৰ নং : 1185 বয়স : 27 লিঙ্গ : পুৰুষ	LQW0231944 ফটো উপলব্ধ	615 নাম : বিপুল শ্ৰুগীয়াৰী পিতাৰ নাম: ছেলেন শ্ৰুগীয়াৰী ঘৰ নং : 1185 বয়স : 26 লিঙ্গ : পুৰুষ	LQW0229021 ফটো উপলব্ধ	# 616 নাম : প্ৰভা চৰ্দাৰ স্বামীৰ নাম: ভৱেশ চৰ্দাৰ ঘৰ নং : 1146 বয়স : 52 লিঙ্গ : মহিলা	LQW0387274 ফটো উপলব্ধ
617 নাম : ভৱেশ চৰ্দাৰ পিতাৰ নাম: সুধু চৰ্দাৰ ঘৰ নং : 1186 বয়স : 51 লিঙ্গ : পুৰুষ	GNK6536874 ফটো উপলব্ধ	618 নাম : ধ্ৰুৱজিৎ দাস পিতাৰ নাম: গজেন্দ্ৰ দাস ঘৰ নং : 1146 বয়স : 38 লিঙ্গ : পুৰুষ	LQW0007168 ফটো উপলব্ধ	619 নাম : অৰূপ মেধী পিতাৰ নাম: বাবুল মেধী ঘৰ নং : 1186 বয়স : 36 লিঙ্গ : পুৰুষ	LQW3043536 ফটো উপলব্ধ
620 নাম : ধনেশ্বৰ মেধী পিতাৰ নাম: বাবুল মেধী ঘৰ নং : 1186 বয়স : 34 লিঙ্গ : পুৰুষ	LQW3043525 ফটো উপলব্ধ	621 নাম : জিতু মেধী স্বামীৰ নাম: অৰূপ মেধী ঘৰ নং : 1186 বয়স : 33 লিঙ্গ : মহিলা	LQW0396101 ফটো উপলব্ধ	622 নাম : বিকাশ মেধী পিতাৰ নাম: বাবুল মেধী ঘৰ নং : 1186 বয়স : 33 লিঙ্গ : পুৰুষ	LQW3043514 ফটো উপলব্ধ
S 623 নাম : মনু বসুমতাৰী মাতৃৰ নাম: বিজুলী বসুমতাৰী ঘৰ নং : 1186 বয়স : 28 লিঙ্গ : পুৰুষ	LQW0140244 ফটো উপলব্ধ	S 624 নাম : প্ৰতিমা বসুমতাৰী স্বামীৰ নাম: মনু বসুমতাৰী ঘৰ নং : 1149 বয়স : 27 লিঙ্গ : মহিলা	LQW1510759 ফটো উপলব্ধ	625 নাম : ৰাজীৱ সৰদাৰ পিতাৰ নাম: ভৱেশ সৰদাৰ ঘৰ নং : 1149 বয়স : 24 লিঙ্গ : পুৰুষ	LQW0508408 ফটো উপলব্ধ
S2 626 নাম : দামোদৰ বড়ো পিতাৰ নাম: উজ্জীৱ ঘৰ নং : 1190 বয়স : 43 লিঙ্গ : পুৰুষ	LQW3036224 ফটো উপলব্ধ	627 নাম : দীপালী বড়ো স্বামীৰ নাম: দামোদৰ বড়ো ঘৰ নং : 1195 বয়স : 40 লিঙ্গ : মহিলা	LQW3036246 ফটো উপলব্ধ	628 নাম : প্ৰমিলা বুল্লা বড়ো স্বামীৰ নাম: ললিত ঘৰ নং : 1199 বয়স : 73 লিঙ্গ : মহিলা	LQW3036542 ফটো উপলব্ধ
629 নাম : অৰবিন্দ বৰুৱা পিতাৰ নাম: বাৰ্ণিৰাম ঘৰ নং : 1177 বয়স : 68 লিঙ্গ : পুৰুষ	LQW2936950 ফটো উপলব্ধ	630 নাম : শ্ৰীবালা বৰুৱা স্বামীৰ নাম: অৰবিন্দ ঘৰ নং : 1177 বয়স : 62 লিঙ্গ : মহিলা	LQW2936961 ফটো উপলব্ধ	631 নাম : তপন বৰুৱা পিতাৰ নাম: অৰবিন্দ ঘৰ নং : 1177 বয়স : 42 লিঙ্গ : পুৰুষ	LQW2936972 ফটো উপলব্ধ
632 নাম : কামেশ্বৰ বৰুৱা পিতাৰ নাম: অৰবিন্দ ঘৰ নং : 1177 বয়স : 40 লিঙ্গ : পুৰুষ	LQW2936983 ফটো উপলব্ধ	633 নাম : জুন বৰুৱা স্বামীৰ নাম: তপন বৰুৱা ঘৰ নং : 1177 বয়স : 39 লিঙ্গ : মহিলা	LQW2937000 ফটো উপলব্ধ	634 নাম : সুভাষ বৰুৱা পিতাৰ নাম: অৰবিন্দ ঘৰ নং : 1177 বয়স : 37 লিঙ্গ : পুৰুষ	LQW2936994 ফটো উপলব্ধ
635 নাম : ৰাতুল বাৰ্মন পিতাৰ নাম: লক্ষ্মী ঘৰ নং : 1180 বয়স : 50 লিঙ্গ : পুৰুষ	LQW2937099 ফটো উপলব্ধ	S 636 নাম : প্ৰতুল বাৰ্মন পিতাৰ নাম: হৰকান্ত বাৰ্মন ঘৰ নং : 1180 বয়স : 46 লিঙ্গ : পুৰুষ	LQW2941404 ফটো উপলব্ধ	S 637 নাম : ৰাতুল বাৰ্মন পিতাৰ নাম: হৰকান্ত ঘৰ নং : 1180 বয়স : 43 লিঙ্গ : পুৰুষ	LQW2941415 ফটো উপলব্ধ



638 নাম : বীতা দাস স্বামীৰ নাম : লক্ষেশ্বৰ দাস ঘৰ নং : 1183 বয়স : 48 লিঙ্গ : মহিলা	LQW2938525 ফটো উপলব্ধ	639 নাম : ফুলেশ্বৰী বৰ্মন স্বামীৰ নাম : উমেশ ঘৰ নং : 1184 বয়স : 78 লিঙ্গ : মহিলা	LQW2937179 ফটো উপলব্ধ	640 নাম : শশীবালা বৰ্মন স্বামীৰ নাম : তনুৰাম ঘৰ নং : 1184 বয়স : 68 লিঙ্গ : মহিলা	LQW2937146 ফটো উপলব্ধ
641 নাম : সাবিত্ৰী দাস স্বামীৰ নাম : জগত দাস ঘৰ নং : 1188 বয়স : 56 লিঙ্গ : মহিলা	LQW2939379 ফটো উপলব্ধ	642 নাম : গোদামল ৰাজবংশী পিতাৰ নাম : বাপুৰাম ঘৰ নং : 1186 বয়স : 64 লিঙ্গ : পুৰুষ	LQW2937226 ফটো উপলব্ধ	643 নাম : বনজিত ৰাজবংশী পিতাৰ নাম : গোদামল ঘৰ নং : 1186 বয়স : 36 লিঙ্গ : পুৰুষ	LQW2937259 ফটো উপলব্ধ
S 644 নাম : মনেশ্বৰ বৰ্মন পিতাৰ নাম : কয়ক ঘৰ নং : 1187 বয়স : 48 লিঙ্গ : পুৰুষ	LQW2940592 ফটো উপলব্ধ	645 নাম : জুৰি হাজাৰিকা স্বামীৰ নাম : অৰূপ ৰাজেশ্বৰী ঘৰ নং : 1189 বয়স : 38 লিঙ্গ : মহিলা	LQW0409375 ফটো উপলব্ধ	S 646 নাম : নিহাৰিকা বৰ্মন স্বামীৰ নাম : মনেশ্বৰ বৰ্মন ঘৰ নং : 1187 বয়স : 34 লিঙ্গ : মহিলা	LQW2940649 ফটো উপলব্ধ
647 নাম : বাসন্তী বৰ্মন স্বামীৰ নাম : কেশব ঘৰ নং : 1190 বয়স : 64 লিঙ্গ : মহিলা	LQW3037158 ফটো উপলব্ধ	648 নাম : কেশব বৰ্মন পিতাৰ নাম : চন্দ্ৰ ঘৰ নং : 1190 বয়স : 63 লিঙ্গ : পুৰুষ	LQW3037147 ফটো উপলব্ধ	649 নাম : ধ্ৰুৱজিত দাস পিতাৰ নাম : কেশৱ দাস ঘৰ নং : 1190 বয়স : 34 লিঙ্গ : পুৰুষ	LQW0158311 ফটো উপলব্ধ
650 নাম : প্ৰাঞ্জল দাস পিতাৰ নাম : কেশৱ দাস ঘৰ নং : 1190 বয়স : 30 লিঙ্গ : পুৰুষ	LQW0020248 ফটো উপলব্ধ	651 নাম : জয়দা বৰ্মন স্বামীৰ নাম : ৰবি ঘৰ নং : 1191 বয়স : 62 লিঙ্গ : মহিলা	LQW3037181 ফটো উপলব্ধ	652 নাম : সবিতা বৈশ্য স্বামীৰ নাম : কামিনী বৈশ্য ঘৰ নং : 1192 বয়স : 57 লিঙ্গ : মহিলা	LQW0307439 ফটো উপলব্ধ
653 নাম : দিগাম্বৰ বৈশ্য পিতাৰ নাম : অনিল বৈশ্য ঘৰ নং : 1192 বয়স : 36 লিঙ্গ : পুৰুষ	LQW0158048 ফটো উপলব্ধ	654 নাম : হিমালী বড়ো স্বামীৰ নাম : উপেন বড়ো ঘৰ নং : 1194 বয়স : 38 লিঙ্গ : মহিলা	LQW3036688 ফটো উপলব্ধ	655 নাম : বিলাশ্ৰী স্বৰ্গীয়াৰী স্বামীৰ নাম : দেলোৰাম স্বৰ্গীয়াৰী ঘৰ নং : 1195 বয়স : 42 লিঙ্গ : মহিলা	LQW3037352 ফটো উপলব্ধ
656 নাম : ধীৰেণ কুমাৰ পিতাৰ নাম : মধু ঘৰ নং : 1196 বয়স : 68 লিঙ্গ : পুৰুষ	LQW3037385 ফটো উপলব্ধ	657 নাম : দীলিপ কুমাৰ বৰ্মন পিতাৰ নাম : ধীৰেণ ঘৰ নং : 1196 বয়স : 40 লিঙ্গ : পুৰুষ	LQW3037409 ফটো উপলব্ধ	658 নাম : দ্বীজেন কুমাৰ পিতাৰ নাম : ধীৰেন কুমাৰ ঘৰ নং : 1196 বয়স : 30 লিঙ্গ : পুৰুষ	LQW1910367 ফটো উপলব্ধ
659 নাম : তৰালী ডেকা কুমাৰ স্বামীৰ নাম : দ্বীজেন ডেকা ঘৰ নং : 1196 বয়স : 20 লিঙ্গ : মহিলা	UUI0054205 ফটো উপলব্ধ	660 নাম : তৰালী ডেকা কুমাৰ স্বামীৰ নাম : দ্বীজেন কুমাৰ ঘৰ নং : 1196 বয়স : 20 লিঙ্গ : মহিলা	UUI0054825 ফটো উপলব্ধ	661 নাম : চৰো বৰ্মন স্বামীৰ নাম : ৰাকান্ত ঘৰ নং : 1198 বয়স : 62 লিঙ্গ : মহিলা	LQW3037465 ফটো উপলব্ধ
662 নাম : সভাৰাম বৰ্মন পিতাৰ নাম : মধু ঘৰ নং : 1199 বয়স : 58 লিঙ্গ : পুৰুষ	LQW3037476 ফটো উপলব্ধ	663 নাম : সমীন বৰ্মন পিতাৰ নাম : সভা বৰ্মন ঘৰ নং : 1199 বয়স : 34 লিঙ্গ : পুৰুষ	LQW1909939 ফটো উপলব্ধ	664 নাম : ডুলমনি বৰ্মন পিতাৰ নাম : সভা কুমাৰ ঘৰ নং : 1199 বয়স : 32 লিঙ্গ : মহিলা	LQW1909713 ফটো উপলব্ধ
665 নাম : ৰমেশ কুমাৰ পিতাৰ নাম : বেলো ঘৰ নং : 1201 বয়স : 56 লিঙ্গ : পুৰুষ	LQW3037512 ফটো উপলব্ধ	666 নাম : সুমিত্ৰা কুমাৰ স্বামীৰ নাম : ৰমেশ ঘৰ নং : 1201 বয়স : 50 লিঙ্গ : মহিলা	LQW3037523 ফটো উপলব্ধ	S 667 নাম : কৃষ্ণকান্ত কুমাৰ পিতাৰ নাম : খগেন কুমাৰ ঘৰ নং : 1203 বয়স : 26 লিঙ্গ : পুৰুষ	LQW0184226 ফটো উপলব্ধ



668 নাম : পুষ্পা বৈশ্য স্বামীৰ নাম : নৰেন্দ্ৰ ঘৰ নং : 1205 বয়স : 73 লিঙ্গ : মহিলা	LQW3037647 ফটো উপলব্ধ	669 নাম : তৰণী বৈশ্য পিতাৰ নাম : নৰেন বৈশ্য ঘৰ নং : 1205 বয়স : 46 লিঙ্গ : পুৰুষ	LQW3037670 ফটো উপলব্ধ	670 নাম : অনিতা বৈশ্য স্বামীৰ নাম : তৰণী বৈশ্য ঘৰ নং : 1205 বয়স : 38 লিঙ্গ : মহিলা	LQW1909826 ফটো উপলব্ধ
671 নাম : ঘুব বৈশ্য পিতাৰ নাম : নৰেন বৈশ্য ঘৰ নং : 1205 বয়স : 37 লিঙ্গ : পুৰুষ	LQW3037681 ফটো উপলব্ধ	672 নাম : সংগিতা বৈশ্য স্বামীৰ নাম : ধ্ৰুৱা বৈশ্য ঘৰ নং : 1205 বয়স : 30 লিঙ্গ : মহিলা	LQW0429415 ফটো উপলব্ধ	673 নাম : হিমাশ্ৰী বৈশ্য স্বামীৰ নাম : কেলাশ ৰাজবংশী ঘৰ নং : 1205 বয়স : 20 লিঙ্গ : মহিলা	UUI0060319 ফটো উপলব্ধ
674 নাম : বিনা বড়ো স্বামীৰ নাম : সুৰজা কান্ত বড়ো ঘৰ নং : 1206 বয়স : 53 লিঙ্গ : মহিলা	LQW3036724 ফটো উপলব্ধ	675 নাম : পবিন স্বৰ্গীয়াৰী পিতাৰ নাম : মেদো ঘৰ নং : 1209 বয়স : 73 লিঙ্গ : পুৰুষ	LQW3037692 ফটো উপলব্ধ	676 নাম : মোনে স্বৰ্গীয়াৰী পিতাৰ নাম : মেদো স্বৰ্গীয়াৰী ঘৰ নং : 1209 বয়স : 68 লিঙ্গ : মহিলা	LQW3037716 ফটো উপলব্ধ
677 নাম : কুচুম স্বৰ্গীয়াৰী স্বামীৰ নাম : ৰতন স্বৰ্গীয়াৰী ঘৰ নং : 1209 বয়স : 57 লিঙ্গ : মহিলা	LQW1909622 ফটো উপলব্ধ	678 নাম : বেবিকা স্বৰ্গীয়াৰী পিতাৰ নাম : ৰতন স্বৰ্গীয়াৰী ঘৰ নং : 1209 বয়স : 35 লিঙ্গ : মহিলা	LQW1909611 ফটো উপলব্ধ	679 নাম : দময়ন্তী স্বৰ্গীয়াৰী পিতাৰ নাম : পবিন স্বৰ্গীয়াৰী ঘৰ নং : 1209 বয়স : 32 লিঙ্গ : মহিলা	LQW1909768 ফটো উপলব্ধ
680 নাম : ৰতন স্বৰ্গীয়াৰী পিতাৰ নাম : মেদো স্বৰ্গীয়াৰী ঘৰ নং : 1208 বয়স : 62 লিঙ্গ : পুৰুষ	LQW1910005 ফটো উপলব্ধ	681 নাম : ফুলমা ৰামচিৱাৰী পিতাৰ নাম : নগেন ঘৰ নং : 1208 বয়স : 37 লিঙ্গ : মহিলা	LQW3037750 ফটো উপলব্ধ	682 নাম : দ্ৰেঠ বড়ো পিতাৰ নাম : লাউকা ঘৰ নং : 1211 বয়স : 63 লিঙ্গ : পুৰুষ	LQW3037874 ফটো উপলব্ধ
683 নাম : কান্দি বড়ো স্বামীৰ নাম : দ্ৰেঠ ঘৰ নং : 1211 বয়স : 58 লিঙ্গ : মহিলা	LQW3037896 ফটো উপলব্ধ	684 নাম : জোনডাও বড়ো মাতৃৰ নাম : ৰংখলী বড়ো ঘৰ নং : 1211 বয়স : 34 লিঙ্গ : পুৰুষ	LQW0158691 ফটো উপলব্ধ	685 নাম : কৃষ্ণ বড়ো স্বামীৰ নাম : জাঁদাও বড়ো ঘৰ নং : 1211 বয়স : 29 লিঙ্গ : মহিলা	LQW0148551 ফটো উপলব্ধ
S 686 নাম : আৰসী বড়ো পিতাৰ নাম : ধোনা বড়ো ঘৰ নং : 1212 বয়স : 22 লিঙ্গ : পুৰুষ	LQW2020139 ফটো উপলব্ধ	687 নাম : কমলে বসুমতাৰী স্বামীৰ নাম : হাণ্ডৰা ঘৰ নং : 1212 বয়স : 82 লিঙ্গ : মহিলা	LQW3037932 ফটো উপলব্ধ	688 নাম : ত্ৰিদিপ বসুমতাৰী পিতাৰ নাম : জমিও বসুমতাৰী ঘৰ নং : 1212 বয়স : 35 লিঙ্গ : পুৰুষ	LQW1909928 ফটো উপলব্ধ
689 নাম : জয়া পূৰ্ণা বসুমতাৰী স্বামীৰ নাম : ত্ৰিদিপ বসুমতাৰী ঘৰ নং : 1212 বয়স : 27 লিঙ্গ : মহিলা	LQW0139691 ফটো উপলব্ধ	690 নাম : হুমেশ্বৰী বসুমতাৰী স্বামীৰ নাম : সুৰ্ণে ঘৰ নং : 1213 বয়স : 88 লিঙ্গ : মহিলা	LQW3037965 ফটো উপলব্ধ	691 নাম : প্ৰাঞ্জল বসুমতাৰী পিতাৰ নাম : চিৰঞ্জীত বসুমতাৰী ঘৰ নং : 1213 বয়স : 28 লিঙ্গ : পুৰুষ	LQW0196766 ফটো উপলব্ধ
692 নাম : সনেশ্বৰী ৰামচিৱাৰী স্বামীৰ নাম : মনিৰাম ঘৰ নং : 1219 বয়স : 73 লিঙ্গ : মহিলা	LQW3038208 ফটো উপলব্ধ	693 নাম : নিলীমা ৰামচিৱাৰী স্বামীৰ নাম : চন্দ্ৰ ঘৰ নং : 1219 বয়স : 63 লিঙ্গ : মহিলা	LQW3038173 ফটো উপলব্ধ	694 নাম : পদ্মা ৰাশিচিৱাৰী পিতাৰ নাম : মনিৰাম ঘৰ নং : 1219 বয়স : 60 লিঙ্গ : মহিলা	LQW3038219 ফটো উপলব্ধ
S 695 নাম : লক্ষ্মণ ৰামচিৱাৰী পিতাৰ নাম : চন্দ্ৰকান্ত ৰামচিৱাৰী ঘৰ নং : 1219 বয়স : 87 লিঙ্গ : পুৰুষ	LQW1910027 ফটো উপলব্ধ	696 নাম : সুৰ্জ কান্ত বড়ো পিতাৰ নাম : চানা ৰাম বড়ো ঘৰ নং : 1218 বয়স : 58 লিঙ্গ : পুৰুষ	LQW3036713 ফটো উপলব্ধ	697 নাম : মিথিংগা বৰো পিতাৰ নাম : গোপাল বৰো ঘৰ নং : 1218 বয়স : 29 লিঙ্গ : পুৰুষ	LQW0091686 ফটো উপলব্ধ



698 নাম : পাৰ্থজিত বসুমতাৰী পিতাৰ নাম: ৰমেছ বসুমতাৰী ঘৰ নং : ১২২০ বয়স : 29 লিঙ্গ : পুৰুষ	LQW0155663 ফটো উপলব্ধ	699 নাম : কামিনী বসুমতাৰী স্বামীৰ নাম: ৰমেছ ঘৰ নং : ১২২১ বয়স : 48 লিঙ্গ : মহিলা	LQW3038139 ফটো উপলব্ধ	700 নাম : প্ৰহ্লাড ৰামচিয়াৰী পিতাৰ নাম: প্ৰহ্লাড ৰামচিয়াৰী ঘৰ নং : ১২২২ বয়স : 53 লিঙ্গ : পুৰুষ	LQW3038286 ফটো উপলব্ধ
# 701 নাম : আঞ্জু ৰাশ্চিয়াৰী স্বামীৰ নাম: প্ৰহ্লাড ৰাশ্চিয়াৰী ঘৰ নং : ১২২২ বয়স : 43 লিঙ্গ : মহিলা	LQW3038297 ফটো উপলব্ধ	702 নাম : জংচাৰ বড়ো পিতাৰ নাম: গোপাল বড়ো ঘৰ নং : ১২২২ বয়স : 31 লিঙ্গ : পুৰুষ	LQW0093047 ফটো উপলব্ধ	# 703 নাম : পংকজ গয়াৰী পিতাৰ নাম: ৰবিন গয়াৰী ঘৰ নং : ১২২৫ বয়স : 34 লিঙ্গ : পুৰুষ	LQW0206458 ফটো উপলব্ধ
704 নাম : ৰিংকু গয়াৰী পিতাৰ নাম: ৰমেশ গয়াৰী ঘৰ নং : ১২২৫ বয়স : 27 লিঙ্গ : পুৰুষ	LQW0206995 ফটো উপলব্ধ	705 নাম : লিপচন গৈয়াৰী পিতাৰ নাম: গোৰী গৈয়াৰী ঘৰ নং : ১২২৬ বয়স : 37 লিঙ্গ : পুৰুষ	LQW3038424 ফটো উপলব্ধ	706 নাম : সুমিলা গৈয়াৰী পিতাৰ নাম: গোৰী গৈয়াৰী ঘৰ নং : ১২২৬ বয়স : 36 লিঙ্গ : মহিলা	LQW3038435 ফটো উপলব্ধ
707 নাম : ধৰ্মেশ্বৰ ৰামচিয়াৰী পিতাৰ নাম: ৰবন ঘৰ নং : ১২২৮ বয়স : 68 লিঙ্গ : পুৰুষ	LQW3038537 ফটো উপলব্ধ	708 নাম : প্ৰমিলা ৰামচিয়াৰী স্বামীৰ নাম: ধৰ্মেশ্বৰ ৰামচিয়াৰী ঘৰ নং : ১২২৮ বয়স : 58 লিঙ্গ : মহিলা	LQW3038582 ফটো উপলব্ধ	709 নাম : গকুল ৰামচিয়াৰী পিতাৰ নাম: ধৰ্মেশ্বৰ ৰামচিয়াৰী ঘৰ নং : 1228 বয়স : 38 লিঙ্গ : পুৰুষ	LQW3038599 ফটো উপলব্ধ
S 710 নাম : জয়লক্ষী ৰামচিয়াৰী পিতাৰ নাম: ধৰ্মেশ্বৰ ৰামচিয়াৰী ঘৰ নং : ১২২৮ বয়স : 87 লিঙ্গ : পুৰুষ	LQW1910107 ফটো উপলব্ধ	S 711 নাম : উপেন ৰামচিয়াৰী পিতাৰ নাম: ধৰ্মেশ্বৰ ৰামচিয়াৰী ঘৰ নং : ১২২৮ বয়স : 87 লিঙ্গ : পুৰুষ	LQW3038560 ফটো উপলব্ধ	712 নাম : ফুকন ৰামচিয়াৰী পিতাৰ নাম: ধৰ্মেশ্বৰ ৰামচিয়াৰী ঘৰ নং : ১২২৮ বয়স : 36 লিঙ্গ : পুৰুষ	LQW3038571 ফটো উপলব্ধ
713 নাম : গোলাপি ৰামচিয়াৰী স্বামীৰ নাম: গকুল ৰামচিয়াৰী ঘৰ নং : ১২২৮ বয়স : 35 লিঙ্গ : মহিলা	LQW3038684 ফটো উপলব্ধ	714 নাম : মনোজ ৰামচিয়াৰী পিতাৰ নাম: ধৰ্মেশ্বৰ ৰামচিয়াৰী ঘৰ নং : ১২২৮ বয়স : 35 লিঙ্গ : পুৰুষ	LQW3038695 ফটো উপলব্ধ	715 নাম : নিলিমা বড়ো স্বামীৰ নাম: ফুকন ৰামচিয়াৰী ঘৰ নং : ১২২৮ বয়স : 32 লিঙ্গ : মহিলা	LQW0209296 ফটো উপলব্ধ
S 716 নাম : দশমী বড়ো স্বামীৰ নাম: পেপে বড়ো ঘৰ নং : ১২৩০ বয়স : 89 লিঙ্গ : মহিলা	LQW3038764 ফটো উপলব্ধ	S 717 নাম : গনেশ্বৰ সগীয়াৰী পিতাৰ নাম: ধৰ্মেশ্বৰ ৰামচিয়াৰী ঘৰ নং : ১২৩০ বয়স : 61 লিঙ্গ : পুৰুষ	LQW3038606 ফটো উপলব্ধ	S 718 নাম : বিজিত বসুমতাৰী পিতাৰ নাম: জয়নমোনি ৰামচিয়াৰী ঘৰ নং : ১২৩০ বয়স : 126 লিঙ্গ : মহিলা	LQW1909553 ফটো উপলব্ধ
S 719 নাম : দময়ন্তী বসুমতাৰী স্বামীৰ নাম: পোলী বসুমতাৰী ঘৰ নং : ১২৩১ বয়স : 63 লিঙ্গ : মহিলা	LQW3038797 ফটো উপলব্ধ	720 নাম : খগেন ৰামচিয়াৰী পিতাৰ নাম: সন্দী ঘৰ নং : ১২৩২ বয়স : 73 লিঙ্গ : পুৰুষ	LQW3038877 ফটো উপলব্ধ	721 নাম : কামিনী বড়ো স্বামীৰ নাম: দেবেন বসুমতাৰী ঘৰ নং : ১২৩২ বয়স : 69 লিঙ্গ : মহিলা	LQW0394346 ফটো উপলব্ধ
722 নাম : বিনা ৰামচিয়াৰী স্বামীৰ নাম: ফনিধাৰ ৰামচিয়াৰী ঘৰ নং : ১২৩২ বয়স : 68 লিঙ্গ : মহিলা	LQW3038924 ফটো উপলব্ধ	S 723 নাম : ঘনশ্যাম ৰামচিয়াৰী পিতাৰ নাম: ফনিধাৰ ৰামচিয়াৰী ঘৰ নং : ১২৩২ বয়স : 126 লিঙ্গ : পুৰুষ	LQW0141499 ফটো উপলব্ধ	724 নাম : ফুৰা পুষ্পামেৰী ৰামচিয়াৰী স্বামীৰ নাম: ঘনশ্যাম ৰামচিয়াৰী ঘৰ নং : ১২৩২ বয়স : 41 লিঙ্গ : মহিলা	LQW0141507 ফটো উপলব্ধ
S 725 নাম : হাইনাশ্ৰী বসুমতাৰী স্বামীৰ নাম: ঘনশ্যাম ৰামচিয়াৰী ঘৰ নং : 1232 বয়স : 82 লিঙ্গ : মহিলা	LQW1176510 ফটো উপলব্ধ	726 নাম : মইনা বড়ো পিতাৰ নাম: লক্ষেশ্বৰ ঘৰ নং : ১২৩৫ বয়স : 36 লিঙ্গ : মহিলা	LQW3036804 ফটো উপলব্ধ	727 নাম : জোনালি বড়ো স্বামীৰ নাম: পংকজ বড়ো ঘৰ নং : ১২৩৫ বয়স : 32 লিঙ্গ : মহিলা	LQW0396135 ফটো উপলব্ধ



S 728 নাম : চন্দ্ৰ বৰ্মন পিতাৰ নাম : পৰশু বৰ্মন ঘৰ নং : 1280 বয়স : 126 লিঙ্গ : পুৰুষ	LQW0114116 ফটো উপলব্ধ	S 729 নাম : মুণি স্বৰ্গীয়াৰী পিতাৰ নাম : ধনেশ্বৰ স্বৰ্গীয়াৰী ঘৰ নং : 1280 বয়স : 58 লিঙ্গ : পুৰুষ	LQW3039030 ফটো উপলব্ধ	730 নাম : চুনীল স্বৰ্গীয়াৰী পিতাৰ নাম : মুনি স্বৰ্গীয়াৰী ঘৰ নং : 1280 বয়স : 30 লিঙ্গ : পুৰুষ	LQW1910265 ফটো উপলব্ধ
S 731 নাম : মনিকা স্বৰ্গীয়াৰী স্বামীৰ নাম : গাওঁবৰা স্বৰ্গীয়াৰী ঘৰ নং : 1281 বয়স : 43 লিঙ্গ : মহিলা	LQW1909586 ফটো উপলব্ধ	S 732 নাম : অমিত কুঃ স্বৰ্গীয়াৰী পিতাৰ নাম : লোহিত কুমাৰ স্বৰ্গীয়াৰী ঘৰ নং : 1281 বয়স : 42 লিঙ্গ : পুৰুষ	LQW3039132 ফটো উপলব্ধ	S 733 নাম : গাওঁবৰা স্বৰ্গীয়াৰী পিতাৰ নাম : লোহিত স্বৰ্গীয়াৰী ঘৰ নং : 1281 বয়স : 36 লিঙ্গ : পুৰুষ	LQW3039121 ফটো উপলব্ধ
S 734 নাম : সুৰেশ্বৰ বামচিয়াৰী পিতাৰ নাম : ফণীধৰ বামচিয়াৰী ঘৰ নং : 1282 বয়স : 48 লিঙ্গ : পুৰুষ	LQW3036859 ফটো উপলব্ধ	S 735 নাম : ডেভিড স্বৰ্গীয়াৰী পিতাৰ নাম : পোপেশ্বৰ স্বৰ্গীয়াৰী ঘৰ নং : 1242 বয়স : 20 লিঙ্গ : পুৰুষ	UU10019844 ফটো উপলব্ধ	736 নাম : সুকেশ্বৰ স্বৰ্গীয়াৰী পিতাৰ নাম : উত্তম স্বৰ্গীয়াৰী ঘৰ নং : 1243 বয়স : 49 লিঙ্গ : পুৰুষ	LQW1910129 ফটো উপলব্ধ
737 নাম : দিপালী স্বৰ্গীয়াৰী পিতাৰ নাম : গুৰেশ্বৰ স্বৰ্গীয়াৰী ঘৰ নং : 1243 বয়স : 45 লিঙ্গ : মহিলা	LQW1909542 ফটো উপলব্ধ	738 নাম : নমিতা স্বৰ্গীয়াৰী পিতাৰ নাম : সুকেশ্বৰ স্বৰ্গীয়াৰী ঘৰ নং : 1243 বয়স : 24 লিঙ্গ : মহিলা	LQW0525295 ফটো উপলব্ধ	S 739 নাম : ধনেশ্বৰ বৈশ্য পিতাৰ নাম : দেবেন বৈশ্য ঘৰ নং : 1251 বয়স : 36 লিঙ্গ : পুৰুষ	LQW5441543 ফটো উপলব্ধ
S 740 নাম : অজয় দাস পিতাৰ নাম : দশায় দাস ঘৰ নং : 1251 বয়স : 83 লিঙ্গ : পুৰুষ	LQW0427849 ফটো উপলব্ধ	S 741 নাম : সবিতা বৈশ্য স্বামীৰ নাম : ধনেশ্বৰ বৈশ্য ঘৰ নং : 1251 বয়স : 80 লিঙ্গ : মহিলা	LQW0501577 ফটো উপলব্ধ	S 742 নাম : বুমি বৈশ্য স্বামীৰ নাম : অজয় দাস ঘৰ নং : 1251 বয়স : 25 লিঙ্গ : মহিলা	LQW0307546 ফটো উপলব্ধ
743 নাম : সঞ্জিৱ বড়ো পিতাৰ নাম : খৰ্গেন বড়ো ঘৰ নং : 1258 বয়স : 33 লিঙ্গ : পুৰুষ	LQW1909837 ফটো উপলব্ধ	744 নাম : ৰশ্মী বড়ো স্বামীৰ নাম : সঞ্জিৱ বড়ো ঘৰ নং : 1258 বয়স : 31 লিঙ্গ : মহিলা	LQW1910469 ফটো উপলব্ধ	S 745 নাম : জামিনী বৈশ্য স্বামীৰ নাম : ৰাজল বৈশ্য ঘৰ নং : 1258 বয়স : 30 লিঙ্গ : মহিলা	LQW0355941 ফটো উপলব্ধ
S 746 নাম : সূৰ্য্য বৈশ্য পিতাৰ নাম : নৰেন বৈশ্য ঘৰ নং : 1258 বয়স : 36 লিঙ্গ : পুৰুষ	LQW3039541 ফটো উপলব্ধ	747 নাম : ভতিমা বৈশ্য স্বামীৰ নাম : সূৰ্য্য বৈশ্য ঘৰ নং : 1258 বয়স : 35 লিঙ্গ : মহিলা	LQW1909699 ফটো উপলব্ধ	S 748 নাম : গীতাজলী হালৈ স্বামীৰ নাম : সূৰ্য্য বৈশ্য ঘৰ নং : 1258 বয়স : 33 লিঙ্গ : মহিলা	UU10006460 ফটো উপলব্ধ
S 749 নাম : মাধৱ বৈশ্য পিতাৰ নাম : প্ৰতাপ বৈশ্য ঘৰ নং : 1258 বয়স : 46 লিঙ্গ : পুৰুষ	LQW0304808 ফটো উপলব্ধ	750 নাম : মিৰা বৈশ্য স্বামীৰ নাম : বসন্ত বৈশ্য ঘৰ নং : 1258 বয়স : 44 লিঙ্গ : মহিলা	LQW0148130 ফটো উপলব্ধ	S 751 নাম : ৰঞ্জনা বৈশ্য স্বামীৰ নাম : মাধৱ বৈশ্য ঘৰ নং : 1258 বয়স : 41 লিঙ্গ : মহিলা	LQW0278259 ফটো উপলব্ধ
S 752 নাম : সুৰেন বৈশ্য পিতাৰ নাম : বেকুন্ত বৈশ্য ঘৰ নং : 1259 বয়স : 40 লিঙ্গ : পুৰুষ	LQW3039665 ফটো উপলব্ধ	753 নাম : বিমলা বৰ্মন স্বামীৰ নাম : দুৰ্গেশ্বৰ ঘৰ নং : 1262 বয়স : 78 লিঙ্গ : মহিলা	LQW3036928 ফটো উপলব্ধ	754 নাম : লাচিত বৰ্মন পিতাৰ নাম : দুৰ্গেশ্বৰ ঘৰ নং : 1262 বয়স : 41 লিঙ্গ : পুৰুষ	LQW3036973 ফটো উপলব্ধ
755 নাম : অমতি বামছিয়াৰী স্বামীৰ নাম : ভূপেন বামছিয়াৰী ঘৰ নং : 1269 বয়স : 64 লিঙ্গ : মহিলা	LQW0192880 ফটো উপলব্ধ	756 নাম : শৰত ৰাজবংশী পিতাৰ নাম : মহেন্দ্ৰ ঘৰ নং : 1291 বয়স : 48 লিঙ্গ : পুৰুষ	LQW2941517 ফটো উপলব্ধ	757 নাম : মদন বামছিয়াৰী পিতাৰ নাম : যতীন বামছিয়াৰী ঘৰ নং : 1298 বয়স : 51 লিঙ্গ : পুৰুষ	LQW3041063 ফটো উপলব্ধ



758 নাম : বীনা ৰামছিয়াৰী স্বামীৰ নাম: মদন ৰামছিয়াৰী ঘৰ নং : 1298 বয়স : 46 লিঙ্গ : মহিলা	LQW3041074 ফটো উপলব্ধ	759 নাম : জগদিশ ৰামছিয়াৰী পিতাৰ নাম: মদন ৰামছিয়াৰী ঘৰ নং : 1298 বয়স : 25 লিঙ্গ : মহিলা	LQW1516186 ফটো উপলব্ধ	760 নাম : সম্ভাৰ ৰামছিয়াৰী পিতাৰ নাম: মদন ৰামছিয়াৰী ঘৰ নং : 1274 বয়স : 20 লিঙ্গ : পুৰুষ	UUI0063297 ফটো উপলব্ধ
S 761 নাম : কমল কুমাৰ বড়ো পিতাৰ নাম: ভৰলী ঘৰ নং : 1296 বয়স : 56 লিঙ্গ : পুৰুষ	LQW3041110 ফটো উপলব্ধ	S 762 নাম : ৰূপা বড়ো স্বামীৰ নাম: কমল কুমাৰ বড়ো ঘৰ নং : 1296 বয়স : 46 লিঙ্গ : মহিলা	LQW3041121 ফটো উপলব্ধ	763 নাম : কনক বড়ো পিতাৰ নাম: ভৰলী বড়ো ঘৰ নং : 1299 বয়স : 58 লিঙ্গ : পুৰুষ	LQW3041132 ফটো উপলব্ধ
764 নাম : জামিনী বড়ো স্বামীৰ নাম: কনক ঘৰ নং : 1299 বয়স : 56 লিঙ্গ : মহিলা	LQW3041143 ফটো উপলব্ধ	765 নাম : বুদ্ধেশ্বৰ বড়ো পিতাৰ নাম: কনক ঘৰ নং : 1299 বয়স : 39 লিঙ্গ : পুৰুষ	LQW3041154 ফটো উপলব্ধ	766 নাম : ধনেশ্বৰ বড়ো পিতাৰ নাম: কনক ঘৰ নং : 1299 বয়স : 36 লিঙ্গ : পুৰুষ	LQW3041165 ফটো উপলব্ধ
767 নাম : পৰেশ বড়ো পিতাৰ নাম: কনক বড়ো ঘৰ নং : 1299 বয়স : 34 লিঙ্গ : পুৰুষ	LQW0157982 ফটো উপলব্ধ	768 নাম : লতিকা বড়ো স্বামীৰ নাম: ধনেশ্বৰ বড়ো ঘৰ নং : 1299 বয়স : 32 লিঙ্গ : মহিলা	LQW0153791 ফটো উপলব্ধ	769 নাম : নিজোমবিলি নাৰ্জাৰি স্বামীৰ নাম: পাৰেশ বড়ো ঘৰ নং : 1277 বয়স : 30 লিঙ্গ : মহিলা	LQW0507459 ফটো উপলব্ধ
770 নাম : আমতি বড়ো স্বামীৰ নাম: পবিত্ৰ বড়ো ঘৰ নং : 1298 বয়স : 73 লিঙ্গ : মহিলা	LQW3041198 ফটো উপলব্ধ	771 নাম : দুলাল বড়ো পিতাৰ নাম: পবিত্ৰ ঘৰ নং : 1298 বয়স : 48 লিঙ্গ : পুৰুষ	LQW3041176 ফটো উপলব্ধ	772 নাম : বাইশ্ৰী বড়ো স্বামীৰ নাম: দুলাল বড়ো ঘৰ নং : 1298 বয়স : 43 লিঙ্গ : মহিলা	LQW3041187 ফটো উপলব্ধ
773 নাম : তাৰিনি ৰামছিয়াৰী পিতাৰ নাম: বাৰেশ্বৰ ঘৰ নং : 1299 বয়স : 58 লিঙ্গ : পুৰুষ	LQW3041201 ফটো উপলব্ধ	774 নাম : এব্ৰেং ৰামছিয়াৰী স্বামীৰ নাম: তাৰিনি ৰামছিয়াৰী ঘৰ নং : 1299 বয়স : 55 লিঙ্গ : মহিলা	LQW3041212 ফটো উপলব্ধ	775 নাম : হেলেন দৈমাৰী স্বামীৰ নাম: ফনীঘৰ ৰামছিয়াৰী ঘৰ নং : 1299 বয়স : 43 লিঙ্গ : মহিলা	LQW0153742 ফটো উপলব্ধ
776 নাম : ফনিধৰ ৰামছিয়াৰী পিতাৰ নাম: তাৰিনি ৰামছিয়াৰী ঘৰ নং : 1299 বয়স : 40 লিঙ্গ : পুৰুষ	LQW3041234 ফটো উপলব্ধ	777 নাম : প্ৰদীপ ৰামছিয়াৰী পিতাৰ নাম: তাৰিনি ৰামছিয়াৰী ঘৰ নং : 1299 বয়স : 38 লিঙ্গ : পুৰুষ	LQW3041245 ফটো উপলব্ধ	778 নাম : বিজয় ৰামছিয়াৰী পিতাৰ নাম: তাৰিনি ৰামছিয়াৰী ঘৰ নং : 1299 বয়স : 37 লিঙ্গ : পুৰুষ	LQW3041256 ফটো উপলব্ধ
779 নাম : ডালিমী দৈমাৰী নগেন দৈমাৰী স্বামীৰ নাম: নগেন দৈমাৰী ঘৰ নং : 1280 বয়স : 58 লিঙ্গ : মহিলা	LQW3041289 ফটো উপলব্ধ	780 নাম : গোবিন্দ দৈমাৰী পিতাৰ নাম: নগেন দৈমাৰী ঘৰ নং : 1280 বয়স : 41 লিঙ্গ : পুৰুষ	LQW3041290 ফটো উপলব্ধ	S 781 নাম : ৰূপল দৈমাৰী পিতাৰ নাম: নগেন দৈমাৰী ঘৰ নং : 1280 বয়স : 36 লিঙ্গ : পুৰুষ	LQW3041303 ফটো উপলব্ধ
S 782 নাম : সবিতা দৈমাৰী স্বামীৰ নাম: ৰূপল দৈমাৰী ঘৰ নং : 1280 বয়স : 26 লিঙ্গ : মহিলা	LQW0005488 ফটো উপলব্ধ	783 নাম : অনিল বৰ্মন পিতাৰ নাম: জয়ৰাম ঘৰ নং : 1281 বয়স : 58 লিঙ্গ : পুৰুষ	LQW3041314 ফটো উপলব্ধ	784 নাম : দিপালী বৰ্মন স্বামীৰ নাম: অনিল বৰ্মন ঘৰ নং : 1281 বয়স : 56 লিঙ্গ : মহিলা	LQW3041325 ফটো উপলব্ধ
785 নাম : ধনঞ্জয় বৰ্মন পিতাৰ নাম: অনিল বৰ্মন ঘৰ নং : 1281 বয়স : 29 লিঙ্গ : পুৰুষ	LQW0006437 ফটো উপলব্ধ	S 786 নাম : মেৰিনা স্বৰ্গীয়াৰী পিতাৰ নাম: গোপেশ্বৰ স্বৰ্গীয়াৰী ঘৰ নং : 1281 বয়স : 21 লিঙ্গ : মহিলা	UUI0011825 ফটো উপলব্ধ	787 নাম : বসন্ত বৰ্মন পিতাৰ নাম: গুদো ঘৰ নং : 1280 বয়স : 66 লিঙ্গ : পুৰুষ	LQW3041369 ফটো উপলব্ধ



788 নাম : বিমলা বৰ্মন স্বামীৰ নাম: বসন্ত বৰ্মন ঘৰ নং : ১২৮৩ বয়স : 58 লিঙ্গ : মহিলা	LQW3041370 ফটো উপলব্ধ	789 নাম : বিনয় বৰ্মন পিতাৰ নাম: বসন্ত বৰ্মন ঘৰ নং : ১২৮৩ বয়স : 45 লিঙ্গ : পুৰুষ	LQW3041381 ফটো উপলব্ধ	790 নাম : মনমোহন বৰ্মন পিতাৰ নাম: বসন্ত বৰ্মন ঘৰ নং : ১২৮৩ বয়স : 39 লিঙ্গ : পুৰুষ	LQW1910016 ফটো উপলব্ধ
791 নাম : বামকৃষ্ণ বৰ্মন পিতাৰ নাম: বসন্ত বৰ্মন ঘৰ নং : ১২৮৩ বয়স : 38 লিঙ্গ : পুৰুষ	LQW3041392 ফটো উপলব্ধ	792 নাম : হেমলতা বৰ্মন স্বামীৰ নাম: বিনয় বৰ্মন ঘৰ নং : ১২৮৩ বয়স : 37 লিঙ্গ : মহিলা	LQW3041336 ফটো উপলব্ধ	793 নাম : লামা বড়ো পিতাৰ নাম: গৰ্ভজম ঘৰ নং : ১২৮৪ বয়স : 88 লিঙ্গ : পুৰুষ	LQW3041405 ফটো উপলব্ধ
S 794 নাম : লোহিত চন্দ্ৰ বড়ো পিতাৰ নাম: লামা বড়ো ঘৰ নং : ১২৮৪ বয়স : 126 লিঙ্গ : পুৰুষ	LQW3041438 ফটো উপলব্ধ	S 795 নাম : জয়ন্তী মুছাহাৰী স্বামীৰ নাম: লোহিত বড়ো ঘৰ নং : ১২৮৪ বয়স : 42 লিঙ্গ : মহিলা	LQW0390666 ফটো উপলব্ধ	796 নাম : বিমলা বড়ো পিতাৰ নাম: নৰিন বড়ো ঘৰ নং : ১২৮৪ বয়স : 38 লিঙ্গ : মহিলা	LQW3041450 ফটো উপলব্ধ
S 797 নাম : মিনতি নাৰ্জাৰী স্বামীৰ নাম: কমল বড়ো ঘৰ নং : 1284 বয়স : 36 লিঙ্গ : মহিলা	UUI0005025 ফটো উপলব্ধ	S 798 নাম : কমল বড়ো পিতাৰ নাম: নৰিন বড়ো ঘৰ নং : ১২৮৪ বয়স : 33 লিঙ্গ : পুৰুষ	LQW0155812 ফটো উপলব্ধ	S 799 নাম : সৰলা বড়ো স্বামীৰ নাম: কমল বড়ো ঘৰ নং : ১২৮৪ বয়স : 29 লিঙ্গ : মহিলা	LQW0151274 ফটো উপলব্ধ
800 নাম : পঙ্কজ বৰ্মন পিতাৰ নাম: তৰনী ঘৰ নং : ১২৮৫ বয়স : 36 লিঙ্গ : পুৰুষ	LQW2942305 ফটো উপলব্ধ	801 নাম : মনোহৰি বৰ্মন পিতাৰ নাম: জয়ৰাম ঘৰ নং : ১২৮৭ বয়স : 96 লিঙ্গ : পুৰুষ	LQW3041472 ফটো উপলব্ধ	802 নাম : খগেন্দ্ৰ নাথ বৰ্মন পিতাৰ নাম: মনোহৰি বৰ্মন ঘৰ নং : ১২৮৭ বয়স : 68 লিঙ্গ : পুৰুষ	LQW3041494 ফটো উপলব্ধ
803 নাম : মাধবী বৰ্মন স্বামীৰ নাম: খগেন্দ্ৰ নাথ বৰ্মন ঘৰ নং : ১২৮৭ বয়স : 58 লিঙ্গ : মহিলা	LQW3041507 ফটো উপলব্ধ	804 নাম : লক্ষেশ্বৰ বৰ্মন পিতাৰ নাম: মনোহৰী বৰ্মন ঘৰ নং : 1287 বয়স : 54 লিঙ্গ : পুৰুষ	LQW3041518 ফটো উপলব্ধ	805 নাম : ইন্দিৰা ৰাজবংশী স্বামীৰ নাম: লক্ষেশ্বৰ বৰ্মন ঘৰ নং : 1287 বয়স : 49 লিঙ্গ : মহিলা	LQW3041552 ফটো উপলব্ধ
806 নাম : দিগন্ত বৰ্মন পিতাৰ নাম: খগেন বৰ্মন ঘৰ নং : ১২৮৭ বয়স : 36 লিঙ্গ : পুৰুষ	LQW3041541 ফটো উপলব্ধ	807 নাম : নৱনিতা ৰাজবংশী স্বামীৰ নাম: দিগন্ত বৰ্মন ঘৰ নং : 1287 বয়স : 24 লিঙ্গ : মহিলা	UUI0020412 ফটো উপলব্ধ	808 নাম : সঞ্জয় ৰাজবংশী পিতাৰ নাম: লক্ষন ৰাজবংশী ঘৰ নং : ১২৮৮ বয়স : 27 লিঙ্গ : পুৰুষ	LQW0151647 ফটো উপলব্ধ
809 নাম : ভানু ভক্ত মৈনালী পিতাৰ নাম: টিকাৰাম মৈনালী ঘৰ নং : ১২৮৯ বয়স : 36 লিঙ্গ : পুৰুষ	LQW2942770 ফটো উপলব্ধ	S 810 নাম : কান্দি বড়ো স্বামীৰ নাম: বগা বড়ো ঘৰ নং : ১২৯০ বয়স : 126 লিঙ্গ : মহিলা	LQW0029439 ফটো উপলব্ধ	S 811 নাম : ৰাশ্বেং বড়ো পিতাৰ নাম: স্কলিাৰ বড়ো ঘৰ নং : 1292 বয়স : 58 লিঙ্গ : পুৰুষ	LQW3041596 ফটো উপলব্ধ
S 812 নাম : সুখীনী বড়ো স্বামীৰ নাম: ৰাশ্বেং বড়ো ঘৰ নং : 1292 বয়স : 53 লিঙ্গ : মহিলা	LQW3041609 ফটো উপলব্ধ	S 813 নাম : বীৰেন বড়ো পিতাৰ নাম: পেউলা বড়ো ঘৰ নং : ১২৯৩ বয়স : 126 লিঙ্গ : পুৰুষ	LQW3041610 ফটো উপলব্ধ	814 নাম : জলেশ্বৰ বড়ো পিতাৰ নাম: গেলাউ বড়ো ঘৰ নং : ১২৯৪ বয়স : 58 লিঙ্গ : পুৰুষ	LQW3041643 ফটো উপলব্ধ
815 নাম : প্ৰমিলা বড়ো স্বামীৰ নাম: জলেশ্বৰ বড়ো ঘৰ নং : ১২৯৪ বয়স : 48 লিঙ্গ : মহিলা	LQW3041654 ফটো উপলব্ধ	816 নাম : ভূপেন বড়ো পিতাৰ নাম: জলেশ্বৰ বড়ো ঘৰ নং : ১২৯৪ বয়স : 35 লিঙ্গ : পুৰুষ	LQW1910094 ফটো উপলব্ধ	817 নাম : হুৰি ৰাম বড়ো পিতাৰ নাম: জলেশ্বৰ বড়ো ঘৰ নং : ১২৯৪ বয়স : 31 লিঙ্গ : পুৰুষ	LQW1910312 ফটো উপলব্ধ



818 নাম : উচুম বড়ো পিতাৰ নাম: গোবিন্দ ঘৰ নং : ১২৯৫ বয়স : 48 লিঙ্গ : পুৰুষ	LQW3041701 ফটো উপলব্ধ	819 নাম : দিপুল বড়ো পিতাৰ নাম: গোবিন্দ ঘৰ নং : ১২৯৫ বয়স : 41 লিঙ্গ : পুৰুষ	LQW3041687 ফটো উপলব্ধ	820 নাম : বিনোন বড়ো পিতাৰ নাম: গোবিন্দ ঘৰ নং : ১২৯৫ বয়স : 40 লিঙ্গ : পুৰুষ	LQW3041676 ফটো উপলব্ধ
821 নাম : বাচন্তী বড়ো স্বামীৰ নাম: উচুম বড়ো ঘৰ নং : ১২৯৫ বয়স : 39 লিঙ্গ : মহিলা	LQW0141903 ফটো উপলব্ধ	S 822 নাম : বহীলা বড়ো পিতাৰ নাম: গোবিন্দ বড়ো ঘৰ নং : ১২৯৫ বয়স : 38 লিঙ্গ : মহিলা	LQW3041745 ফটো উপলব্ধ	823 নাম : বগাৰাম বড়ো পিতাৰ নাম: লংকা ঘৰ নং : ১২৯৬ বয়স : 78 লিঙ্গ : পুৰুষ	LQW3041767 ফটো উপলব্ধ
824 নাম : পদাবৰ বড়ো পিতাৰ নাম: বগাৰাম বড়ো ঘৰ নং : ১২৯৬ বয়স : 50 লিঙ্গ : পুৰুষ	LQW3041789 ফটো উপলব্ধ	825 নাম : বণিমা বড়ো স্বামীৰ নাম: পদাৰাম বড়ো ঘৰ নং : ১২৯৬ বয়স : 38 লিঙ্গ : মহিলা	LQW3043354 ফটো উপলব্ধ	826 নাম : ধৰ্মেশ্বৰী বড়ো স্বামীৰ নাম: উইছা ঘৰ নং : ১২৯৭ বয়স : 58 লিঙ্গ : মহিলা	LQW3041814 ফটো উপলব্ধ
827 নাম : সনেশ্বৰ বড়ো পিতাৰ নাম: উচিয়া বড়ো ঘৰ নং : ১২৯৭ বয়স : 25 লিঙ্গ : পুৰুষ	LQW3041825 ফটো উপলব্ধ	828 নাম : খেৰ্চা ৰামছিয়াৰী পিতাৰ নাম: গান্ধী ঘৰ নং : 1298 বয়স : 73 লিঙ্গ : পুৰুষ	LQW3041836 ফটো উপলব্ধ	829 নাম : মনোমতী ৰামছিয়াৰী স্বামীৰ নাম: কেৰছা ৰামছিয়াৰী ঘৰ নং : 1298 বয়স : 63 লিঙ্গ : মহিলা	LQW3041847 ফটো উপলব্ধ
830 নাম : থানেশ্বৰ ৰামছিয়াৰী পিতাৰ নাম: কেৰছা ৰামছিয়াৰী ঘৰ নং : ১২৯৮ বয়স : 40 লিঙ্গ : পুৰুষ	LQW3041858 ফটো উপলব্ধ	831 নাম : মঞ্জু ৰামছিয়াৰী পিতাৰ নাম: কেৰছা ৰামছিয়াৰী ঘৰ নং : ১২৯৮ বয়স : 37 লিঙ্গ : মহিলা	LQW3041869 ফটো উপলব্ধ	832 নাম : মহোন ৰামছিয়াৰী পিতাৰ নাম: গাগেৰ বড়ো ঘৰ নং : 1299 বয়স : 59 লিঙ্গ : পুৰুষ	LQW3041905 ফটো উপলব্ধ
833 নাম : ছাইদাং ৰামছিয়াৰী স্বামীৰ নাম: মোহন ৰামছিয়াৰী ঘৰ নং : 1299 বয়স : 43 লিঙ্গ : মহিলা	LQW3041916 ফটো উপলব্ধ	834 নাম : মহেন্দ্ৰ বড়ো পিতাৰ নাম: গাগেৰ বড়ো ঘৰ নং : 1299 বয়স : 43 লিঙ্গ : পুৰুষ	LQW3041927 ফটো উপলব্ধ	835 নাম : সেমন ৰামছিয়াৰী পিতাৰ নাম: মোহন ৰামছিয়াৰী ঘৰ নং : 1299 বয়স : 38 লিঙ্গ : পুৰুষ	LQW3043398 ফটো উপলব্ধ
836 নাম : গব্বৰ সিং ৰামছিয়াৰী পিতাৰ নাম: মোহন ৰামছিয়াৰী ঘৰ নং : 1299 বয়স : 33 লিঙ্গ : পুৰুষ	LQW1909917 ফটো উপলব্ধ	837 নাম : মুলগ শৰাং ৰামছিয়াৰী পিতাৰ নাম: মোহন ৰামছিয়াৰী ঘৰ নং : 1299 বয়স : 33 লিঙ্গ : পুৰুষ	LQW3043387 ফটো উপলব্ধ	838 নাম : বনলতা ৰামছিয়াৰী স্বামীৰ নাম: চমন ৰামছিয়াৰী ঘৰ নং : 1299 বয়স : 31 লিঙ্গ : মহিলা	UU10006486 ফটো উপলব্ধ
839 নাম : ফুলেশ্বৰী বড়ো স্বামীৰ নাম: নাগেশ্বৰ বড়ো ঘৰ নং : ১৩০০ বয়স : 68 লিঙ্গ : মহিলা	LQW3041950 ফটো উপলব্ধ	840 নাম : কামিনী বড়ো স্বামীৰ নাম: ৰত্নেশ্বৰ বড়ো ঘৰ নং : ১৩০০ বয়স : 58 লিঙ্গ : মহিলা	LQW3042022 ফটো উপলব্ধ	841 নাম : কামেশ্বৰ বড়ো পিতাৰ নাম: নাগেশ্বৰ বড়ো ঘৰ নং : ১৩০০ বয়স : 53 লিঙ্গ : পুৰুষ	LQW3041961 ফটো উপলব্ধ
842 নাম : পূৰ্ণ বড়ো পিতাৰ নাম: নাগেশ্বৰ বড়ো ঘৰ নং : ১৩০০ বয়স : 45 লিঙ্গ : পুৰুষ	LQW3041994 ফটো উপলব্ধ	843 নাম : দাল্লা বড়ো পিতাৰ নাম: নাগেশ্বৰ বড়ো ঘৰ নং : ১৩০০ বয়স : 40 লিঙ্গ : পুৰুষ	LQW3042033 ফটো উপলব্ধ	844 নাম : প্ৰকাশ বড়ো পিতাৰ নাম: নাগেশ্বৰ বড়ো ঘৰ নং : ১৩০০ বয়স : 37 লিঙ্গ : পুৰুষ	LQW3041734 ফটো উপলব্ধ
845 নাম : চন্দন বড়ো পিতাৰ নাম: ৰত্নেশ্বৰ বড়ো ঘৰ নং : ১৩০০ বয়স : 37 লিঙ্গ : পুৰুষ	LQW1909984 ফটো উপলব্ধ	846 নাম : জানকী বড়ো স্বামীৰ নাম: দাল্লা বড়ো ঘৰ নং : ১৩০০ বয়স : 36 লিঙ্গ : মহিলা	LQW1909495 ফটো উপলব্ধ	847 নাম : ভাস্কৰ বড়ো পিতাৰ নাম: ৰত্নেশ্বৰ বড়ো ঘৰ নং : ১৩০০ বয়স : 31 লিঙ্গ : পুৰুষ	LQW1910356 ফটো উপলব্ধ



848 LQW3042044 নাম : বাবুৰাম বড়ো পিতাৰ নাম: উহা ঘৰ নং : 1301 বয়স : 88 লিঙ্গ : পুৰুষ ফটো উপলব্ধ	S 849 LQW1909508 নাম : বঞ্জ বসুমতাৰী স্বামীৰ নাম: কানু বড়ো ঘৰ নং : 1301 বয়স : 55 লিঙ্গ : মহিলা ফটো উপলব্ধ	850 LQW3042066 নাম : কান বড়ো পিতাৰ নাম: বাবুৰাম বড়ো ঘৰ নং : 1301 বয়স : 53 লিঙ্গ : পুৰুষ ফটো উপলব্ধ
# 851 LQW3042077 নাম : শ্যামচৰন বড়ো পিতাৰ নাম: বাবুৰাম বড়ো ঘৰ নং : 1182 বয়স : 40 লিঙ্গ : পুৰুষ ফটো উপলব্ধ	852 LQW3042168 নাম : সাবিত্ৰী বড়ো স্বামীৰ নাম: লল্লা বড়ো ঘৰ নং : 1302 বয়স : 48 লিঙ্গ : মহিলা ফটো উপলব্ধ	853 LQW3042179 নাম : বিনোদ বড়ো পিতাৰ নাম: লল্লা বড়ো ঘৰ নং : 1302 বয়স : 40 লিঙ্গ : পুৰুষ ফটো উপলব্ধ
854 LQW1909655 নাম : চিত্ৰলেখা বড়ো স্বামীৰ নাম: বিনোদ বড়ো ঘৰ নং : 1302 বয়স : 40 লিঙ্গ : মহিলা ফটো উপলব্ধ	855 LQW3042180 নাম : কুঞ্জ বড়ো পিতাৰ নাম: লল্লা বড়ো ঘৰ নং : 1302 বয়স : 38 লিঙ্গ : মহিলা ফটো উপলব্ধ	S 856 LQW3042191 নাম : ৰাজিব বড়ো পিতাৰ নাম: লল্লা বড়ো ঘৰ নং : 1303 বয়স : 26 লিঙ্গ : পুৰুষ ফটো উপলব্ধ
857 LQW3043376 নাম : ৰঞ্জন বড়ো পিতাৰ নাম: লল্লা বড়ো ঘৰ নং : 1302 বয়স : 33 লিঙ্গ : পুৰুষ ফটো উপলব্ধ	S 858 LQW3042204 নাম : মদন চন্দ্ৰ বড়ো পিতাৰ নাম: দেওবাৰী বড়ো ঘৰ নং : 1303 বয়স : 55 লিঙ্গ : পুৰুষ ফটো উপলব্ধ	S 859 LQW3042215 নাম : সনাথী বড়ো স্বামীৰ নাম: মদন চন্দ্ৰ বড়ো ঘৰ নং : 1303 বয়স : 44 লিঙ্গ : মহিলা ফটো উপলব্ধ
S 860 LQW1910436 নাম : ৰূপালী বড়ো পিতাৰ নাম: মদন বড়ো ঘৰ নং : 1303 বয়স : 81 লিঙ্গ : মহিলা ফটো উপলব্ধ	861 LQW3042271 নাম : ধনেশ্বৰ বড়ো পিতাৰ নাম: কবি বড়ো ঘৰ নং : 1308 বয়স : 38 লিঙ্গ : পুৰুষ ফটো উপলব্ধ	S 862 LQW1909644 নাম : মনিকা বড়ো স্বামীৰ নাম: অনিলা বড়ো ঘৰ নং : 1304 বয়স : 37 লিঙ্গ : মহিলা ফটো উপলব্ধ
S 863 LQW3042259 নাম : মোৰোমী বোৰো স্বামীৰ নাম: চুক্ৰো বোৰো ঘৰ নং : 1308 বয়স : 37 লিঙ্গ : মহিলা ফটো উপলব্ধ	864 LQW3042282 নাম : বাঙাল বড়ো পিতাৰ নাম: গদাৰাম ঘৰ নং : 1305 বয়স : 88 লিঙ্গ : পুৰুষ ফটো উপলব্ধ	865 LQW3042293 নাম : নোবানী বড়ো স্বামীৰ নাম: বাঙাল বড়ো ঘৰ নং : 1305 বয়স : 78 লিঙ্গ : মহিলা ফটো উপলব্ধ
866 UUI0054239 নাম : দিপালী বসুমতাৰী স্বামীৰ নাম: মনোজ বসুমতাৰী ঘৰ নং : 1305 বয়স : 31 লিঙ্গ : মহিলা ফটো উপলব্ধ	867 UUI0054247 নাম : মনোজ বসুমতাৰী পিতাৰ নাম: ৰাহুল বসুমতাৰী ঘৰ নং : 1305 বয়স : 29 লিঙ্গ : পুৰুষ ফটো উপলব্ধ	S 868 LQW0142513 নাম : ছোগোশ্ৰী বড়ো স্বামীৰ নাম: হৰ্থা বড়ো ঘৰ নং : 1305 বয়স : 27 লিঙ্গ : মহিলা ফটো উপলব্ধ
869 LQW3042317 নাম : শৰত বড়ো পিতাৰ নাম: বাঙাল বড়ো ঘৰ নং : 1306 বয়স : 68 লিঙ্গ : পুৰুষ ফটো উপলব্ধ	870 LQW3042328 নাম : ৰানজেন বড়ো স্বামীৰ নাম: শৰত বড়ো ঘৰ নং : 1306 বয়স : 58 লিঙ্গ : মহিলা ফটো উপলব্ধ	# 871 LQW3042340 নাম : কমিন বড়ো পিতাৰ নাম: শৰত বড়ো ঘৰ নং : 132 বয়স : 40 লিঙ্গ : পুৰুষ ফটো উপলব্ধ
# 872 LQW0307942 নাম : মানোকী বড়ো স্বামীৰ নাম: কমিন বড়ো ঘৰ নং : 132 বয়স : 30 লিঙ্গ : মহিলা ফটো উপলব্ধ	S 873 LQW3042351 নাম : বংবু বড়ো পিতাৰ নাম: বাঙাল বড়ো ঘৰ নং : 1307 বয়স : 53 লিঙ্গ : পুৰুষ ফটো উপলব্ধ	874 LQW1910447 নাম : কনিকা বড়ো পিতাৰ নাম: বংবু বড়ো ঘৰ নং : 1309 বয়স : 30 লিঙ্গ : মহিলা ফটো উপলব্ধ
875 LQW0531863 নাম : সুনিতা বড়ো পিতাৰ নাম: বাংবু বড়ো ঘৰ নং : 1307 বয়স : 30 লিঙ্গ : মহিলা ফটো উপলব্ধ	S 876 LQW0507632 নাম : হেমন্ত বড়ো পিতাৰ নাম: বাংবু বড়ো ঘৰ নং : 1307 বয়স : 25 লিঙ্গ : পুৰুষ ফটো উপলব্ধ	877 LQW0526301 নাম : মৰমী বড়ো পিতাৰ নাম: বাংবু বড়ো ঘৰ নং : 1307 বয়স : 23 লিঙ্গ : মহিলা ফটো উপলব্ধ



878 LQW3042384 নাম : কান্ত বড়ো পিতাৰ নাম: এদৈব ঘৰ নং : ১৩০৮ বয়স : 78 লিঙ্গ : পুৰুষ ফটো উপলব্ধ	879 LQW3042419 নাম : বেৰা বড়ো পিতাৰ নাম: এদৈব ঘৰ নং : ১৩০৯ বয়স : 63 লিঙ্গ : পুৰুষ ফটো উপলব্ধ	880 LQW3042420 নাম : ভদীবালা বড়ো স্বামীৰ নাম: বেৰা বড়ো ঘৰ নং : ১৩০৯ বয়স : 61 লিঙ্গ : মহিলা ফটো উপলব্ধ
S 881 LQW1910232 নাম : সন্তোষ বড়ো পিতাৰ নাম: বেৰা বড়ো ঘৰ নং : ১৩০৯ বয়স : 40 লিঙ্গ : পুৰুষ ফটো উপলব্ধ	882 LQW1910185 নাম : হলোধৰ বড়ো পিতাৰ নাম: বেৰা বড়ো ঘৰ নং : ১৩০৯ বয়স : 33 লিঙ্গ : পুৰুষ ফটো উপলব্ধ	883 LQW1909484 নাম : চাবিত্ৰী বড়ো পিতাৰ নাম: বেৰা বড়ো ঘৰ নং : ১৩০৯ বয়স : 32 লিঙ্গ : মহিলা ফটো উপলব্ধ
884 LQW3042497 নাম : বিমলা ৰামছিয়াৰী পিতাৰ নাম: বাখুন্দা ঘৰ নং : 1311 বয়স : 42 লিঙ্গ : মহিলা ফটো উপলব্ধ	885 LQW3042511 নাম : সোণেশ্বৰী ৰামছিয়াৰী স্বামীৰ নাম: নেউলা ঘৰ নং : ১৩১২ বয়স : 68 লিঙ্গ : মহিলা ফটো উপলব্ধ	S 886 LQW3042522 নাম : বিপুল ৰামছিয়াৰী পিতাৰ নাম: নেউলা ঘৰ নং : ১৩১২ বয়স : 40 লিঙ্গ : পুৰুষ ফটো উপলব্ধ
S 887 LQW3042533 নাম : কবিতা বোৰো স্বামীৰ নাম: দিপুল বৰো ঘৰ নং : ১৩১২ বয়স : 38 লিঙ্গ : মহিলা ফটো উপলব্ধ	888 LQW0019059 নাম : সঞ্জয় ৰামছিয়াৰী মাতৃৰ নাম: সনেশ্বৰী ৰামছিয়াৰী ঘৰ নং : ১৩১২ বয়স : 31 লিঙ্গ : পুৰুষ ফটো উপলব্ধ	889 LQW0158253 নাম : কৃষ্ণ ৰামছিয়াৰী পিতাৰ নাম: সনেশ্বৰ ৰামছিয়াৰী ঘৰ নং : ১৩১২ বয়স : 27 লিঙ্গ : পুৰুষ ফটো উপলব্ধ
890 LQW0155705 নাম : বিপুল শ্বৰ্গীয়াৰী পিতাৰ নাম: চোলেন শ্বৰ্গীয়াৰী ঘৰ নং : ১৩১৫ বয়স : 31 লিঙ্গ : পুৰুষ ফটো উপলব্ধ	891 LQW3042679 নাম : প্ৰাণেশ্বৰ ৰামছিয়াৰী পিতাৰ নাম: ভেবেলা ৰামছিয়াৰী ঘৰ নং : ১৩১৬ বয়স : 58 লিঙ্গ : পুৰুষ ফটো উপলব্ধ	892 LQW3042680 নাম : ৰানী ৰামছিয়াৰী স্বামীৰ নাম: প্ৰাণেশ্বৰ ৰামছিয়াৰী ঘৰ নং : ১৩১৬ বয়স : 48 লিঙ্গ : মহিলা ফটো উপলব্ধ
893 LQW1910390 নাম : সংগীতা ৰামছিয়াৰী পিতাৰ নাম: প্ৰাণেশ্বৰ ৰামছিয়াৰী ঘৰ নং : ১৩১৬ বয়স : 30 লিঙ্গ : মহিলা ফটো উপলব্ধ	894 LQW0156448 নাম : প্ৰেমসিং ৰামছিয়াৰী পিতাৰ নাম: প্ৰাণেশ্বৰ ৰামছিয়াৰী ঘৰ নং : ১৩১৬ বয়স : 30 লিঙ্গ : পুৰুষ ফটো উপলব্ধ	895 LQW0156497 নাম : দেৰহাছাৰ ৰামছিয়াৰী পিতাৰ নাম: প্ৰাণেশ্বৰ ৰামছিয়াৰী ঘৰ নং : ১৩১৬ বয়স : 27 লিঙ্গ : পুৰুষ ফটো উপলব্ধ
S 896 LQW3042691 নাম : নিৰেশ বৈশ্য পিতাৰ নাম: কটকটাম ঘৰ নং : ১৩১৯ বয়স : 50 লিঙ্গ : মহিলা ফটো উপলব্ধ	S 897 LQW3042704 নাম : কবিতা বৈশ্য স্বামীৰ নাম: নিৰেশ বৈশ্য ঘৰ নং : ১৩১৯ বয়স : 43 লিঙ্গ : মহিলা ফটো উপলব্ধ	S 898 LQW0156877 নাম : দিব্বেশ্বৰ বৰুৱা পিতাৰ নাম: ৰামচৰণ বৰুৱা ঘৰ নং : ১৩১৮ বয়স : 126 লিঙ্গ : পুৰুষ ফটো উপলব্ধ
S 899 LQW0390310 নাম : দিপক বৰুৱা পিতাৰ নাম: ৰামচৰণ বৰুৱা ঘৰ নং : ১৩১৮ বয়স : 26 লিঙ্গ : পুৰুষ ফটো উপলব্ধ	S 900 UUI0012682 নাম : সুমিতা দাস স্বামীৰ নাম: দিব্বেশ্বৰ বৰুৱা ঘৰ নং : ১৩১৮ বয়স : 21 লিঙ্গ : মহিলা ফটো উপলব্ধ	S 901 LQW3042759 নাম : হৰবালা বৰুৱা স্বামীৰ নাম: দেবেন বৰুৱা ঘৰ নং : ১৩১৯ বয়স : 68 লিঙ্গ : মহিলা ফটো উপলব্ধ
S 902 LQW3042840 নাম : সৰস্বতী বৰুৱা পিতাৰ নাম: বালী ঘৰ নং : ১৩২০ বয়স : 60 লিঙ্গ : মহিলা ফটো উপলব্ধ	903 LQW3042839 নাম : মঞ্জু বৰুৱা পিতাৰ নাম: বালী ঘৰ নং : ১৩২০ বয়স : 59 লিঙ্গ : মহিলা ফটো উপলব্ধ	904 LQW3042806 নাম : থাণেশ্বৰ বৰুৱা পিতাৰ নাম: বালী ঘৰ নং : ১৩২০ বয়স : 58 লিঙ্গ : পুৰুষ ফটো উপলব্ধ
S 905 LQW3042817 নাম : তুলসী বৰুৱা স্বামীৰ নাম: থাণেশ্বৰ বৰুৱা ঘৰ নং : ১৩২০ বয়স : 48 লিঙ্গ : মহিলা ফটো উপলব্ধ	906 LQW3042828 নাম : জীতেন বৰুৱা পিতাৰ নাম: বালী ঘৰ নং : ১৩২০ বয়স : 44 লিঙ্গ : পুৰুষ ফটো উপলব্ধ	S 907 LQW1910210 নাম : বনজিং বৰুৱা পিতাৰ নাম: থাণেশ্বৰ বৰুৱা ঘৰ নং : ১৩২০ বয়স : 32 লিঙ্গ : পুৰুষ ফটো উপলব্ধ



S 908 নাম : অজয় বৰুৱা মাতৃৰ নাম : তুলশী বৰুৱা ঘৰ নং : 1320 বয়স : 31 লিঙ্গ : পুৰুষ	LQW1910298 ফটো উপলব্ধ	S 909 নাম : মানিক বৰুৱা পিতাৰ নাম : বলা ঘৰ নং : 1321 বয়স : 63 লিঙ্গ : পুৰুষ	LQW3042851 ফটো উপলব্ধ	910 নাম : ভগবান মেধি পিতাৰ নাম : ধৰনীধৰ মেধি ঘৰ নং : 1322 বয়স : 55 লিঙ্গ : পুৰুষ	LQW3042895 ফটো উপলব্ধ
911 নাম : দিপিকা কলিতা স্বামীৰ নাম : ভগবান চন্দ্ৰ মেধি ঘৰ নং : 1322 বয়স : 50 লিঙ্গ : মহিলা	LQW3042908 ফটো উপলব্ধ	912 নাম : কমল মেধি পিতাৰ নাম : ধৰনি মেধি ঘৰ নং : 1322 বয়স : 46 লিঙ্গ : পুৰুষ	LQW3042919 ফটো উপলব্ধ	913 নাম : মামনী মেধি স্বামীৰ নাম : কমল মেধি ঘৰ নং : 1322 বয়স : 41 লিঙ্গ : মহিলা	LQW0390294 ফটো উপলব্ধ
914 নাম : বাবুল মেধি পিতাৰ নাম : ধৰনীধৰ মেধি ঘৰ নং : 1323 বয়স : 62 লিঙ্গ : পুৰুষ	LQW3042920 ফটো উপলব্ধ	915 নাম : বিজয়া মেধি স্বামীৰ নাম : বাবুল মেধি ঘৰ নং : 1323 বয়স : 57 লিঙ্গ : মহিলা	LQW3042931 ফটো উপলব্ধ	916 নাম : নয়ন মেধি পিতাৰ নাম : বাবুল মেধি ঘৰ নং : 1323 বয়স : 40 লিঙ্গ : পুৰুষ	LQW3042942 ফটো উপলব্ধ
917 নাম : ববীন কলিতা পিতাৰ নাম : হৰিপদ কলিতা ঘৰ নং : 1328 বয়স : 48 লিঙ্গ : পুৰুষ	LQW3042964 ফটো উপলব্ধ	S 918 নাম : আৰতি কলিতা স্বামীৰ নাম : ববীন কলিতা ঘৰ নং : 1328 বয়স : 40 লিঙ্গ : মহিলা	LQW3042975 ফটো উপলব্ধ	S 919 নাম : টুটুগণি কলিতা পিতাৰ নাম : ববীন কলিতা ঘৰ নং : 1324 বয়স : 20 লিঙ্গ : মহিলা	UUI0020461 ফটো উপলব্ধ
920 নাম : দিলীপ বৈশ্য পিতাৰ নাম : সৰ্বে ঘৰ নং : 1325 বয়স : 53 লিঙ্গ : পুৰুষ	LQW3042986 ফটো উপলব্ধ	S 921 নাম : সৰলা বৈশ্য স্বামীৰ নাম : দিলীপ বৈশ্য ঘৰ নং : 1325 বয়স : 46 লিঙ্গ : মহিলা	LQW3042997 ফটো উপলব্ধ	S 922 নাম : ববিতা বৈশ্য পিতাৰ নাম : দিলীপ বৈশ্য ঘৰ নং : 1325 বয়স : 28 লিঙ্গ : মহিলা	LQW1433887 ফটো উপলব্ধ
923 নাম : ৰমণী বৈশ্য পিতাৰ নাম : দিলীপ বৈশ্য ঘৰ নং : 1325 বয়স : 24 লিঙ্গ : পুৰুষ	LQW0305201 ফটো উপলব্ধ	924 নাম : নিৰঞ্জন বৰ্মন পিতাৰ নাম : পৰশু বৰ্মন ঘৰ নং : 1326 বয়স : 30 লিঙ্গ : পুৰুষ	LQW0159855 ফটো উপলব্ধ	S 925 নাম : পৰশু বৰ্মন পিতাৰ নাম : কেলেম ঘৰ নং : 1329 বয়স : 68 লিঙ্গ : পুৰুষ	LQW3043036 ফটো উপলব্ধ
926 নাম : কুসুম বৰ্মন স্বামীৰ নাম : পৰশু বৰ্মন ঘৰ নং : 1329 বয়স : 58 লিঙ্গ : মহিলা	LQW3043047 ফটো উপলব্ধ	927 নাম : বিষ্ণুৰাম বৰ্মন পিতাৰ নাম : পৰশু বৰ্মন ঘৰ নং : 1329 বয়স : 41 লিঙ্গ : পুৰুষ	LQW3043069 ফটো উপলব্ধ	S 928 নাম : বিপ্লব দাস পিতাৰ নাম : ৰবিৰাম দাস ঘৰ নং : 1327 বয়স : 41 লিঙ্গ : পুৰুষ	LQW0007167 ফটো উপলব্ধ
S 929 নাম : বালিকা দাস স্বামীৰ নাম : বিপ্লব দাস ঘৰ নং : 1327 বয়স : 84 লিঙ্গ : মহিলা	LQW1343642 ফটো উপলব্ধ	S 930 নাম : প্ৰদীপ বৰ্মন পিতাৰ নাম : নৰেশ্বৰ ঘৰ নং : 1328 বয়স : 53 লিঙ্গ : পুৰুষ	LQW3043070 ফটো উপলব্ধ	931 নাম : মঞ্জু বৰ্মন স্বামীৰ নাম : প্ৰদীপ বৰ্মন ঘৰ নং : 1328 বয়স : 48 লিঙ্গ : মহিলা	LQW3043081 ফটো উপলব্ধ
932 নাম : মনিৰাম বড়ো পিতাৰ নাম : বিলু ঘৰ নং : 1329 বয়স : 63 লিঙ্গ : পুৰুষ	LQW3043092 ফটো উপলব্ধ	# 933 নাম : ছাইনি বড়ো স্বামীৰ নাম : মনিৰাম বড়ো ঘৰ নং : 157 বয়স : 58 লিঙ্গ : মহিলা	LQW3043105 ফটো উপলব্ধ	# 934 নাম : বেণুকা বড়ো পিতাৰ নাম : মনিৰাম বড়ো ঘৰ নং : 157 বয়স : 36 লিঙ্গ : মহিলা	LQW3043116 ফটো উপলব্ধ
# 935 নাম : লসী গয়াৰী স্বামীৰ নাম : মন্তু বড়ো ঘৰ নং : 157 বয়স : 26 লিঙ্গ : মহিলা	LQW0398123 ফটো উপলব্ধ	S 936 নাম : বিজুলী দাস স্বামীৰ নাম : বিজিত ঘৰ নং : 1331 বয়স : 53 লিঙ্গ : মহিলা	LQW3043149 ফটো উপলব্ধ	937 নাম : গনেশ বড়ো পিতাৰ নাম : অৰ্পা ঘৰ নং : 1332 বয়স : 63 লিঙ্গ : পুৰুষ	LQW3043161 ফটো উপলব্ধ



<p>S 938 LQW3043172</p> <p>নাম : ফুলেশ্বৰী বড়ো স্বামীৰ নাম : গনেশ বড়ো ঘৰ নং : 1302 বয়স : 55 লিঙ্গ : মহিলা</p> <p>ফটো উপলব্ধ</p>	<p>S 939 LQW0031906</p> <p>নাম : সবিতা বৰ্মন স্বামীৰ নাম : বৰুল ঘৰ নং : 1332 বয়স : 126 লিঙ্গ : মহিলা</p> <p>ফটো উপলব্ধ</p>	<p>940 LQW3043183</p> <p>নাম : বদন চন্দ্ৰ বড়ো পিতাৰ নাম : বেৰা ঘৰ নং : 1303 বয়স : 78 লিঙ্গ : পুৰুষ</p> <p>ফটো উপলব্ধ</p>
<p>S 941 LQW3043207</p> <p>নাম : প্ৰসান্ত বড়ো পিতাৰ নাম : বদন চন্দ্ৰ বড়ো ঘৰ নং : 1303 বয়স : 45 লিঙ্গ : পুৰুষ</p> <p>ফটো উপলব্ধ</p>	<p>S 942 LQW3043218</p> <p>নাম : ফুলকন বড়ো স্বামীৰ নাম : প্ৰসান্ত বড়ো ঘৰ নং : 1303 বয়স : 43 লিঙ্গ : মহিলা</p> <p>ফটো উপলব্ধ</p>	<p>S 943 LQW0192591</p> <p>নাম : জৰি বড়ো স্বামীৰ নাম : লক্ষী বড়ো ঘৰ নং : 1333 বয়স : 30 লিঙ্গ : মহিলা</p> <p>ফটো উপলব্ধ</p>
<p>944 LQW0039586</p> <p>নাম : নমিতা বৰ্মন স্বামীৰ নাম : ববেন ঘৰ নং : 1334 বয়স : 30 লিঙ্গ : মহিলা</p> <p>ফটো উপলব্ধ</p>	<p>945 LQW3043309</p> <p>নাম : মহিমা বড়ো স্বামীৰ নাম : সুৰেন বড়ো ঘৰ নং : 1305 বয়স : 65 লিঙ্গ : মহিলা</p> <p>ফটো উপলব্ধ</p>	<p>946 LQW3043332</p> <p>নাম : ধীৰেন বড়ো পিতাৰ নাম : সুৰেন বড়ো ঘৰ নং : 1305 বয়স : 43 লিঙ্গ : মহিলা</p> <p>ফটো উপলব্ধ</p>
<p>947 LQW0507418</p> <p>নাম : ৰিমা শৰ্গিয়াৰী স্বামীৰ নাম : ধীৰেন বড়ো ঘৰ নং : 1335 বয়স : 42 লিঙ্গ : মহিলা</p> <p>ফটো উপলব্ধ</p>	<p>948 UUI0124487</p> <p>নাম : ৰাতুল ৰামচিয়াৰী পিতাৰ নাম : বিষ্ণু ৰাম ৰামচিয়াৰী ঘৰ নং : দধীগাঁও বয়স : 19 লিঙ্গ : পুৰুষ</p> <p>ফটো উপলব্ধ</p>	<p>949 UUI0086934</p> <p>নাম : হাবীলাশ বড়ো পিতাৰ নাম : দামোদৰ বড়ো ঘৰ নং : ডিয়াপাৰ, 1173 বয়স : 22 লিঙ্গ : পুৰুষ</p> <p>ফটো উপলব্ধ</p>
<p>950 UUI0148312</p> <p>নাম : পদ্মধৰ বড়ো পিতাৰ নাম : দামোদৰ বড়ো ঘৰ নং : ডিয়াপাৰ, 1175 বয়স : 19 লিঙ্গ : পুৰুষ</p> <p>ফটো উপলব্ধ</p>	<p>951 LQW111285</p> <p>নাম : ঋতুপৰ্ণা কলিতা স্বামীৰ নাম : ইন্দ্ৰজিৎ ৰাজবংশী ঘৰ নং : এন/এ বয়স : 31 লিঙ্গ : মহিলা</p> <p>ফটো উপলব্ধ</p>	<p>952 LQW3040071</p> <p>নাম : বিষ্ণু বড়ো পিতাৰ নাম : ৰতি ঘৰ নং : বয়স : 53 লিঙ্গ : পুৰুষ</p> <p>ফটো উপলব্ধ</p>
<p>953 LQW3040082</p> <p>নাম : বিলাইশী বড়ো স্বামীৰ নাম : বিষ্ণু ৰামচিয়াৰী ঘৰ নং : বয়স : 43 লিঙ্গ : মহিলা</p> <p>ফটো উপলব্ধ</p>	<p>954 LQW3039314</p> <p>নাম : মীন বড়ো স্বামীৰ নাম : কৃষ্ণ বড়ো ঘৰ নং : বয়স : 40 লিঙ্গ : মহিলা</p> <p>ফটো উপলব্ধ</p>	<p>S 955 LQW0150102</p> <p>নাম : চাৰমোনী বড়ো স্বামীৰ নাম : ৰাজীৱ বড়ো ঘৰ নং : বয়স : 34 লিঙ্গ : মহিলা</p> <p>ফটো উপলব্ধ</p>
<p>S 956 LQW3042431</p> <p>নাম : চৰিতা বড়ো পিতাৰ নাম : লুবন বৰো বৰো ঘৰ নং : পাখামাৰা বয়স : 126 লিঙ্গ : পুৰুষ</p> <p>ফটো উপলব্ধ</p>	<p>957 UUI0135343</p> <p>নাম : প্ৰাঞ্জল বড়ো মাতৃৰ নাম : কামিনী বড়ো ঘৰ নং : পাখামাৰা, বৰবাৰী বস্ত্ৰ বয়স : 22 লিঙ্গ : পুৰুষ</p> <p>ফটো উপলব্ধ</p>	



958	1	LQW2934921	ফটো উপলব্ধ	959	1	LQW2934965	ফটো উপলব্ধ	960	1	LQW2934954	ফটো উপলব্ধ
নাম : হোলো ৰাম মেধি পিতাৰ নাম: লিলা মেধি ঘৰ নং : 7 বয়স : 44 লিঙ্গ : পুৰুষ				নাম : ভেটো প্ৰিয়া মেধি স্বামীৰ নাম: লিলা মেধি ঘৰ নং : 09 বয়স : 58 লিঙ্গ : মহিলা				নাম : মনিকা মেধি স্বামীৰ নাম: লব মেধি ঘৰ নং : 09 বয়স : 38 লিঙ্গ : মহিলা			
961	1	LQW2934932	ফটো উপলব্ধ	962	1	LQW2934943	ফটো উপলব্ধ	963	2	UUI0157206	ফটো উপলব্ধ
নাম : লবো মেধি পিতাৰ নাম: লিলা মেধি ঘৰ নং : 09 বয়স : 40 লিঙ্গ : পুৰুষ				নাম : মামনি মদাহী স্বামীৰ নাম: বলো ৰাম মদাহি ঘৰ নং : 07 বয়স : 40 লিঙ্গ : মহিলা				নাম : কানসন বড়ো স্বামীৰ নাম: চন্দন বড়ো ঘৰ নং : 127 বয়স : 27 লিঙ্গ : মহিলা			
#2 964	1	LQW2937828	ফটো উপলব্ধ	965	1	UUI0163980	ফটো উপলব্ধ	966	2	UUI0167676	ফটো উপলব্ধ
নাম : ক্ষেমৰাজ ছেত্ৰী পিতাৰ নাম: দাক বাহাদুৰ ভণ্ডাৰী ঘৰ নং : 84 ক বয়স : 53 লিঙ্গ : পুৰুষ				নাম : হৃদয়া মদাহি পিতাৰ নাম: পূৰ্ণ মদাহি ঘৰ নং : 35 বয়স : 23 লিঙ্গ : মহিলা				নাম : বিনীতা নাথ পিতাৰ নাম: ৰমেশ চন্দ্ৰ নাথ ঘৰ নং : 75 বয়স : 19 লিঙ্গ : মহিলা			
967	2	LQW1909553	ফটো উপলব্ধ	968	2	LQW3040617	ফটো উপলব্ধ	969	2	UUI0175331	ফটো উপলব্ধ
নাম : বিজিত বসুমতাৰী পিতাৰ নাম: জয়নমোনী ৰামচিয়াৰী ঘৰ নং : ১২৩১ বয়স : 37 লিঙ্গ : মহিলা				নাম : দৈমালী বসুমতাৰী স্বামীৰ নাম: অৰুণ বসুমতাৰী ঘৰ নং : ৯৪ বয়স : 53 লিঙ্গ : মহিলা				নাম : ধীৰামনি তালুকদাৰ স্বামীৰ নাম: দামোদৰ তালুকদাৰ ঘৰ নং : 96 বয়স : 30 লিঙ্গ : মহিলা			
970	2	UUI0178632	ফটো উপলব্ধ	971	2	UUI0187682	ফটো উপলব্ধ	972	1	UUI0187708	ফটো উপলব্ধ
নাম : সঞ্জিতা বড়ো স্বামীৰ নাম: তপন দেব বড়ো ঘৰ নং : 117 বয়স : 32 লিঙ্গ : মহিলা				নাম : ভূৱন মোহন বৰ্মন পিতাৰ নাম: মনেশ্বৰ বৰ্মন ঘৰ নং : ১১৮৭ বয়স : 19 লিঙ্গ : পুৰুষ				নাম : ইলা ৰামচিয়াৰী স্বামীৰ নাম: খনিল ব্ৰহ্ম ঘৰ নং : ১৩৬৪ বয়স : 38 লিঙ্গ : মহিলা			
973	2	UUI0188235	ফটো উপলব্ধ	974	1	UUI0188615	ফটো উপলব্ধ	975	1	UUI0191437	ফটো উপলব্ধ
নাম : পল্লব বৰুৱা পিতাৰ নাম: তপন বৰুৱা ঘৰ নং : 67 বয়স : 18 লিঙ্গ : পুৰুষ				নাম : পূৰ্ণিমা ৰামচিয়াৰী স্বামীৰ নাম: ৰাতুল ৰামচিয়াৰী ঘৰ নং : ০৪ বয়স : 33 লিঙ্গ : মহিলা				নাম : ধনদা ৰাভা স্বামীৰ নাম: দুখুৰাম মেধী ঘৰ নং : ১৭ বয়স : 26 লিঙ্গ : মহিলা			
976	1	UUI0192633	ফটো উপলব্ধ	977	1	UUI0192898	ফটো উপলব্ধ	978	2	LQW2937033	ফটো উপলব্ধ
নাম : গীতাজ্জলি ডেকা স্বামীৰ নাম: নাৰায়ণ ডেকা ঘৰ নং : ৯৫ বয়স : 49 লিঙ্গ : মহিলা				নাম : নাৰায়ণ ডেকা অন্যান্য: গীতাজ্জলি ডেকা ঘৰ নং : ৯৫ বয়স : 59 লিঙ্গ : পুৰুষ				নাম : অকন বৰ্মন স্বামীৰ নাম: বানেশ্বৰ ঘৰ নং : ১১৭৮ বয়স : 60 লিঙ্গ : মহিলা			
979	1	LQW3042351	ফটো উপলব্ধ	980	1	LQW1910298	ফটো উপলব্ধ	981	2	LQW3038979	ফটো উপলব্ধ
নাম : বংব বড়ো পিতাৰ নাম: বাঙাল বড়ো ঘৰ নং : ১৩০৭ বয়স : 53 লিঙ্গ : পুৰুষ				নাম : অজয় বৰুৱা মাতৃৰ নাম: তুলশী বৰুৱা ঘৰ নং : ১৩২০ বয়স : 31 লিঙ্গ : পুৰুষ				নাম : ৰিপক বসুমতাৰী পিতাৰ নাম: উদলা বসুমতাৰী ঘৰ নং : ৪৩৬ বয়স : 43 লিঙ্গ : পুৰুষ			
982	1	LQW3043070	ফটো উপলব্ধ	983	1	LQW2936643	ফটো উপলব্ধ	984	1	LQW2936687	ফটো উপলব্ধ
নাম : প্ৰদীপ বৰ্মন পিতাৰ নাম: নৰেশ্বৰ ঘৰ নং : ১৩২৮ বয়স : 53 লিঙ্গ : পুৰুষ				নাম : ৰমেশ বড়ো পিতাৰ নাম: ননা ঘৰ নং : ৫৯ বয়স : 56 লিঙ্গ : পুৰুষ				নাম : শৰ্মিলা বড়ো পিতাৰ নাম: ননা ঘৰ নং : ৫৯ বয়স : 53 লিঙ্গ : মহিলা			
985	1	LQW2935877	ফটো উপলব্ধ	986	1	LQW2935866	ফটো উপলব্ধ	987	1	LQW2934874	ফটো উপলব্ধ
নাম : নীলা বড়ো স্বামীৰ নাম: লেৰা বড়ো ঘৰ নং : ৩৬ বয়স : 60 লিঙ্গ : মহিলা				নাম : লেৰা বড়ো পিতাৰ নাম: ঠোটো বড়ো ঘৰ নং : ৩৬ বয়স : 60 লিঙ্গ : পুৰুষ				নাম : গেন্দ্ৰী মদাহী স্বামীৰ নাম: খগেন মদাহী ঘৰ নং : ৬ বয়স : 43 লিঙ্গ : মহিলা			



988	1	LQW0307488	ফটো উপলব্ধ	989	2	LQW2937588	ফটো উপলব্ধ	990	1	LQW2935366	ফটো উপলব্ধ
নাম : দিপালী বড়ো স্বামীৰ নাম: প্রমোদ স্বৰ্গীয়াৰী ঘৰ নং : 115 বয়স : 37 লিঙ্গ : মহিলা				নাম : ডম্বুৰধৰ পাঠক পিতাৰ নাম: হৰমোহন ঘৰ নং : ৭৯ বয়স : 56 লিঙ্গ : পুৰুষ				নাম : দুৰ্গেশ্বৰী মেধি স্বামীৰ নাম: মহেশ্বৰ মেধি ঘৰ নং : ১৮ বয়স : 40 লিঙ্গ : মহিলা			
991	1	LQW2935899	ফটো উপলব্ধ	992	2	LQW2937602	ফটো উপলব্ধ	993	1	LQW2936723	ফটো উপলব্ধ
নাম : বিষ্ণু বড়ো পিতাৰ নাম: ঠোটা বড়ো ঘৰ নং : ৩৬ বয়স : 43 লিঙ্গ : পুৰুষ				নাম : অনিমা পাঠক স্বামীৰ নাম: ডম্বুৰধৰ ঘৰ নং : ৭৯ বয়স : 50 লিঙ্গ : মহিলা				নাম : বিমময়া ব্ৰহ্ম স্বামীৰ নাম: লক্ষ্মণ ঘৰ নং : ৭৩ বয়স : 46 লিঙ্গ : মহিলা			
994	1	LQW2936369	ফটো উপলব্ধ	995	1	LQW2935355	ফটো উপলব্ধ	996	1	UUI0015636	ফটো উপলব্ধ
নাম : ফুলমায়া মগৰ স্বামীৰ নাম: নৰবাহাদুৰ ঘৰ নং : ৫০ বয়স : 63 লিঙ্গ : মহিলা				নাম : মহেশ্বৰ মেধি পিতাৰ নাম: লোহিত ঘৰ নং : ১৮ বয়স : 45 লিঙ্গ : পুৰুষ				নাম : জুন স্বামীৰ নাম: কিশৰ ৰয় ঘৰ নং : ৪২ বয়স : 28 লিঙ্গ : মহিলা			
997	2	LQW2936552	ফটো উপলব্ধ	998	1	LQW0517540	ফটো উপলব্ধ	999	1	LQW2935457	ফটো উপলব্ধ
নাম : দলেবাহাদুৰ মগৰ পিতাৰ নাম: নন্দলাল ঘৰ নং : ৫৬ বয়স : 42 লিঙ্গ : পুৰুষ				নাম : তুলিকা কলিতা স্বামীৰ নাম: জয়ন্ত নাথ ঘৰ নং : ৮১ বয়স : 39 লিঙ্গ : মহিলা				নাম : ৰেণু দাশ স্বামীৰ নাম: ৰমেশ ঘৰ নং : ১১৩৩ বয়স : 58 লিঙ্গ : মহিলা			
1000	1	LQW2936370	ফটো উপলব্ধ	1001	1	LQW2936712	ফটো উপলব্ধ	1002	1	LQW2935253	ফটো উপলব্ধ
নাম : তিলক মগৰ পিতাৰ নাম: নৰবাহাদুৰ ঘৰ নং : ৫০ বয়স : 40 লিঙ্গ : পুৰুষ				নাম : লক্ষ্মন ব্ৰহ্ম পিতাৰ নাম: প্ৰসাদ ঘৰ নং : ৭৩ বয়স : 48 লিঙ্গ : পুৰুষ				নাম : কিৰন মেধি স্বামীৰ নাম: কমলেশ্বৰ ঘৰ নং : ১৫ বয়স : 55 লিঙ্গ : মহিলা			
1003	1	LQW0001016	ফটো উপলব্ধ	1004	1	LQW3042691	ফটো উপলব্ধ	1005	2	XHA0118398	ফটো উপলব্ধ
নাম : হেম শৰ্মা মাতৃৰ নাম: লোকনাথ শৰ্মা ঘৰ নং : ১০ বয়স : 54 লিঙ্গ : পুৰুষ				নাম : নিৰেশ বৈশ্য পিতাৰ নাম: কঠিৰাম ঘৰ নং : ১৩১৭ বয়স : 50 লিঙ্গ : মহিলা				নাম : দীপজ্যোতি বৈশ্য পিতাৰ নাম: অনিৰুদ্ধ বৈশ্য ঘৰ নং : ৩৯৩ বয়স : 20 লিঙ্গ : পুৰুষ			
1006	1	UUI0006460	ফটো উপলব্ধ	1007	1	LQW2935162	ফটো উপলব্ধ	1008	1	LQW2939868	ফটো উপলব্ধ
নাম : গীতাজ্জলী হালৈ স্বামীৰ নাম: সূৰ্য্য বৈশ্য ঘৰ নং : ১২৫৬ বয়স : 33 লিঙ্গ : মহিলা				নাম : ভৱা ৰামছিয়াৰী পিতাৰ নাম: যোগেশ্বৰ ঘৰ নং : 13 বয়স : 46 লিঙ্গ : পুৰুষ				নাম : ফুলেশ্বৰী মেধি স্বামীৰ নাম: লোহিত মেধি ঘৰ নং : ১৩৫ বয়স : 58 লিঙ্গ : মহিলা			
1009	1	LQW2935651	ফটো উপলব্ধ	1010	1	LQW2935242	ফটো উপলব্ধ	1011	1	LQW2016285	ফটো উপলব্ধ
নাম : লমবাহাদুৰ মগৰ পিতাৰ নাম: কামেশ্বৰ ঘৰ নং : ৪৮ বয়স : 46 লিঙ্গ : পুৰুষ				নাম : কমলেশ্বৰ মেধি পিতাৰ নাম: দাতি ঘৰ নং : ১৫ বয়স : 61 লিঙ্গ : পুৰুষ				নাম : নিকিতা দেৱী স্বামীৰ নাম: শ্যামন্ত বড়ো ঘৰ নং : ৩৫ বয়স : 31 লিঙ্গ : মহিলা			
1012	1	LQW2936461	ফটো উপলব্ধ	1013	1	LQW0024166	ফটো উপলব্ধ	1014	1	LQW2936529	ফটো উপলব্ধ
নাম : বীৰকুমাৰী ৰায় স্বামীৰ নাম: প্ৰেম বাহাদুৰ ৰায় ঘৰ নং : ৫২ বয়স : 53 লিঙ্গ : মহিলা				নাম : অসীম মদাহি পিতাৰ নাম: কমলেশ্বৰ মদাহি ঘৰ নং : ১৫ বয়স : 29 লিঙ্গ : পুৰুষ				নাম : ধনবাহাদুৰ মগৰ পিতাৰ নাম: সূৰ্য্যমান ঘৰ নং : ৫৩ বয়স : 44 লিঙ্গ : পুৰুষ			
1015	1	LQW0545236	ফটো উপলব্ধ	1016	1	UUI0193953	ফটো উপলব্ধ				
নাম : মীন বসুমতাৰী স্বামীৰ নাম: অজয় ব্ৰহ্ম ঘৰ নং : ৬০ বয়স : 28 লিঙ্গ : মহিলা				নাম : ভীমসিং মগৰ অন্যান্য: নানী বড়ো ঘৰ নং : ২৪ বয়স : 65 লিঙ্গ : পুৰুষ							



1017	1	UU10208082
নাম : বিশ্বজিৎ মদাহী পিতাৰ নাম: দীপক মদাহী ঘৰ নং : ২৭ বয়স : 18 লিঙ্গ : পুৰুষ		ফটো উপলব্ধ

ভোটাৰৰ সাৰাংশ

A) ভোটাৰৰ সংখ্যা

	তালিকাৰ প্ৰকাৰ	তালিকাৰ চিনাক্তকৰণ	ভোটাৰৰ সংখ্যা							
			পুৰুষ	মহিলা	ওয় লিঙ্গ	মুঠ				
I	মূল তালিকা	মূল তালিকা	বিশেষ সংশোধন, 2026 চনৰ পূৰ্বৰ 2025 চনৰ মূল তালিকাৰ লগত থকা সংযোজন সমূহ একত্ৰিতকৰণ কৰা তালিকা।				479	478	0	957
II	যোগ তালিকা	পৰিপূৰক 1	বিশেষ সংক্ষিপ্ত সংশোধন, 2026				26	33	0	59
		পৰিপূৰক 2	অনবিচ্ছিন্ন সংশোধন 2026				1	0	0	1
			মুঠ				27	33	0	60
III	বিয়োজন তালিকা	পৰিপূৰক 1	বিশেষ সংক্ষিপ্ত সংশোধন, 2026				48	49	0	97
		পৰিপূৰক 2	অনবিচ্ছিন্ন সংশোধন 2026				1	0	0	1
			মুঠ				49	49	0	98
IV	লিংগ ক্ষেত্ৰত পৰিবৰ্তনৰ বাবে পাৰ্থক্য					0	0	0	0	
এই সংশোধনৰ পিছত ভোটাৰ তালিকাত ভোটাৰৰ মুঠ সংখ্যা (I+II-III+IV)						457	462	0	919	

B) শুধৰনীৰ সংখ্যা

তালিকাৰ প্ৰকাৰ	তালিকাৰ চিনাক্তকৰণ	শুধৰনীৰ সংখ্যা
পৰিপূৰক 1	বিশেষ সংক্ষিপ্ত সংশোধন, 2026	18
পৰিপূৰক 2	অনবিচ্ছিন্ন সংশোধন 2026	2
	মুঠ	20

নিৰ্বাচক পঞ্জীয়ন বিষয়াৰ স্বাক্ষৰ

E-মৃত, S-স্থানান্তৰিত/ বাসস্থান পৰিবৰ্তন, R-প্ৰতিলিপি, M-নিখোজ, Q-অযোগ্য