



ভোটাৰ তালিকা 2026 S03 অসম

বিধানসভা সমষ্টিৰ নম্বৰ, নাম আৰু সংৰক্ষণৰ স্থিতি : 42 - বাক্সা (অনুসূচিত জনজাতি)		খণ্ড নং : 126																			
এই বিধানসভা সমষ্টিত কোন সংসদীয় সমষ্টিৰ অন্তৰ্গত তাৰ নম্বৰ, নাম আৰু সংৰক্ষণ স্থিতি : 1 - কোকৰাঝাৰ (অনুসূচিত জনজাতি)																					
1. সংশোধনৰ বিৱৰণ																					
সংশোধনৰ বছৰ	2026	তালিকাৰ চিনাক্তকৰণ																			
ভিত্তি তাৰিখ	01-04-2026	বিশেষ সংশোধন, 2026 চনৰ পূৰ্বৰ 2025 চনৰ মূল তালিকাৰ লগত থকা সংযোজন সমূহ একত্ৰিতকৰণ কৰা তালিকা।																			
সংশোধনৰ প্ৰকাৰ	বিশেষ সংশোধন 2026																				
প্ৰকাশনৰ তাৰিখ	23-03-2026																				
2. খণ্ড আৰু ভোটগ্ৰহন কেন্দ্ৰৰ বিৱৰণ																					
খণ্ডৰ অন্তৰ্গত এলেকা সমূহৰ নম্বৰ আৰু নাম																					
1-ধনবিল	<table border="1" style="width: 100%; border-collapse: collapse;"> <tr> <td>মূল চহৰ/গাওঁ</td> <td>: ধনবিল</td> </tr> <tr> <td>ৱাৰ্ড নং</td> <td>:</td> </tr> <tr> <td>ডাকঘৰ</td> <td>: ধনবিল</td> </tr> <tr> <td>পুলিচ থানা</td> <td>: বৰবৰী</td> </tr> <tr> <td>ব্লক</td> <td>: বাক্সা</td> </tr> <tr> <td>ৰাজহ চক্ৰ</td> <td>: বাক্সা</td> </tr> <tr> <td>জিলা</td> <td>: বাক্সা</td> </tr> <tr> <td>পিনকোড</td> <td>: 781343</td> </tr> </table>					মূল চহৰ/গাওঁ	: ধনবিল	ৱাৰ্ড নং	:	ডাকঘৰ	: ধনবিল	পুলিচ থানা	: বৰবৰী	ব্লক	: বাক্সা	ৰাজহ চক্ৰ	: বাক্সা	জিলা	: বাক্সা	পিনকোড	: 781343
মূল চহৰ/গাওঁ	: ধনবিল																				
ৱাৰ্ড নং	:																				
ডাকঘৰ	: ধনবিল																				
পুলিচ থানা	: বৰবৰী																				
ব্লক	: বাক্সা																				
ৰাজহ চক্ৰ	: বাক্সা																				
জিলা	: বাক্সা																				
পিনকোড	: 781343																				
3. ভোটগ্ৰহন কেন্দ্ৰৰ বিৱৰণ																					
ভোটগ্ৰহন কেন্দ্ৰৰ নম্বৰ আৰু নাম :		ভোটগ্ৰহন কেন্দ্ৰৰ প্ৰকাৰ (পুৰুষ/মহিলা/সাধাৰণ)		সাধাৰণ																	
126 - বৰবৰী নেহৰু উচ্চতৰ মাধ্যমিক বিদ্যালয় (সোঁ শাখা)		খণ্ডৰ অন্তৰ্গত সহায়ক ভোটগ্ৰহন কেন্দ্ৰৰ সংখ্যা :		0																	
ভোটগ্ৰহন কেন্দ্ৰৰ ঠিকনা :																					
বৰবৰী নেহৰু উচ্চতৰ মাধ্যমিক বিদ্যালয়, কোথালী নং ১, বৰবৰী																					
4. ভোটাৰৰ সংখ্যা																					
আৰম্ভনি ক্ৰমিক নং	শেষ ক্ৰমিক নং	মুঠ ভোটাৰ																			
		পুৰুষ	মহিলা	৩য় লিঙ্গ	মুঠ																
1	1116	532	579	0	1111																

নিৰ্বাচক পঞ্জীয়ন বিষয়াৰ স্বাক্ষৰ



Nazri Naksha



Google Map View



Polling Station Building Front View



ভোটগ্ৰহন কেন্দ্ৰৰ সন্মুখৰ দৃশ্য



Cad View

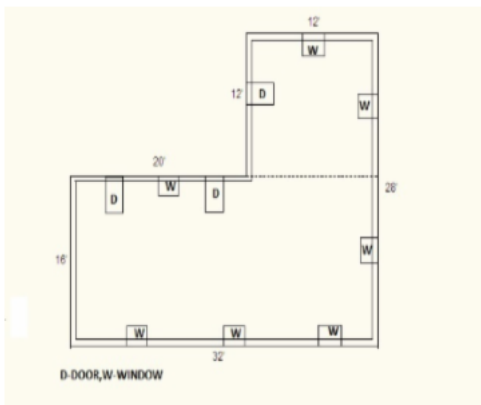

Key MAP View

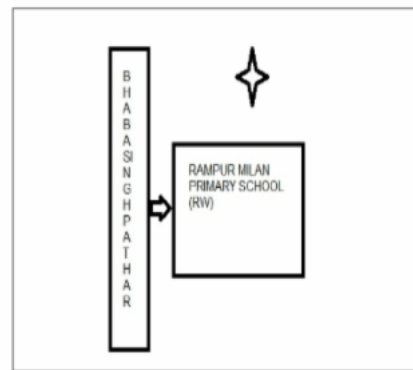



1 নাম : প্রতিভা বৰ্মন স্বামীৰ নাম: কেলাশ বৰ্মন ঘৰ নং : 0 বয়স : 44 লিঙ্গ : মহিলা	CFM0267229 ফটো উপলব্ধ	2 নাম : তুলাশ্ৰম দৈমাৰী পিতাৰ নাম: বিনন্দ ঘৰ নং : 000 বয়স : 39 লিঙ্গ : পুৰুষ	CFM0296806 ফটো উপলব্ধ	3 নাম : উদাংশী গয়াৰী স্বামীৰ নাম: ফ্ৰানশিছ গয়াৰী ঘৰ নং : 00 বয়স : 29 লিঙ্গ : মহিলা	JHC0322073 ফটো উপলব্ধ
# 4 নাম : ফ্ৰিডম গয়াৰী পিতাৰ নাম: খমদন গোৰা গয়াৰী ঘৰ নং : 56 বয়স : 25 লিঙ্গ : পুৰুষ	CFM0253021 ফটো উপলব্ধ	5 নাম : চায়াশ্ৰী বড়ো পিতাৰ নাম: গীৰ্বেন বড়ো ঘৰ নং : 00 বয়স : 23 লিঙ্গ : মহিলা	CFM7166093 ফটো উপলব্ধ	6 নাম : নৰেন্দ্ৰ নাথ পিতাৰ নাম: সনেশ্বৰ ঘৰ নং : 1 বয়স : 83 লিঙ্গ : পুৰুষ	CFM1456957 ফটো উপলব্ধ
7 নাম : ভবানীপ্ৰিয়া হালৈ স্বামীৰ নাম: নৰেশ্বৰ ঘৰ নং : 1 বয়স : 73 লিঙ্গ : মহিলা	CFM1456968 ফটো উপলব্ধ	8 নাম : বঞ্জিত হালৈ পিতাৰ নাম: নৰেশ্বৰ ঘৰ নং : 1 বয়স : 43 লিঙ্গ : পুৰুষ	CFM1456979 ফটো উপলব্ধ	9 নাম : জোনালী হালৈ পিতাৰ নাম: নৰেশ্বৰ ঘৰ নং : 1 বয়স : 36 লিঙ্গ : মহিলা	CFM1456980 ফটো উপলব্ধ
10 নাম : স্কীৰোদা হালৈ স্বামীৰ নাম: মনোহৰি ঘৰ নং : 2 বয়স : 78 লিঙ্গ : মহিলা	CFM1456991 ফটো উপলব্ধ	11 নাম : তপন দাস পিতাৰ নাম: মনহৰি দাস ঘৰ নং : 2 বয়স : 47 লিঙ্গ : পুৰুষ	CFM1457030 ফটো উপলব্ধ	12 নাম : অক্ষয় হালৈ পিতাৰ নাম: শৰত ঘৰ নং : 2 বয়স : 43 লিঙ্গ : পুৰুষ	CFM1457052 ফটো উপলব্ধ
13 নাম : জীতেন চন্দ্ৰ হালৈ পিতাৰ নাম: মনোহৰি ঘৰ নং : 2 বয়স : 43 লিঙ্গ : পুৰুষ	CFM1457007 ফটো উপলব্ধ	14 নাম : ববী কাকতি স্বামীৰ নাম: তপন দাস ঘৰ নং : 2 বয়স : 43 লিঙ্গ : মহিলা	CFM1895552 ফটো উপলব্ধ	15 নাম : কুলেন হালৈ পিতাৰ নাম: মনোহৰি ঘৰ নং : 2 বয়স : 41 লিঙ্গ : পুৰুষ	CFM1457018 ফটো উপলব্ধ
16 নাম : মদন বসুমতাৰী পিতাৰ নাম: বুনা ঘৰ নং : 3 বয়স : 57 লিঙ্গ : পুৰুষ	CFM1457063 ফটো উপলব্ধ	17 নাম : সমেশ্বৰ বসুমতাৰী পিতাৰ নাম: বুনা ঘৰ নং : 3 বয়স : 55 লিঙ্গ : পুৰুষ	CFM1457085 ফটো উপলব্ধ	18 নাম : ব্ৰিমলা বসুমথাৰী স্বামীৰ নাম: মদন বসুমথাৰী ঘৰ নং : 3 বয়স : 53 লিঙ্গ : মহিলা	CFM1229186 ফটো উপলব্ধ
19 নাম : বীনা বসুমতাৰী স্বামীৰ নাম: সৌনেশ্বৰ বসুমতাৰী ঘৰ নং : 3 বয়স : 52 লিঙ্গ : মহিলা	CFM1457096 ফটো উপলব্ধ	20 নাম : বিনা বসুমতাৰী স্বামীৰ নাম: সমেশ্বৰ বসুমতাৰী ঘৰ নং : 3 বয়স : 48 লিঙ্গ : মহিলা	CFM0544361 ফটো উপলব্ধ	21 নাম : বিলাইশ্ৰী বড়ো স্বামীৰ নাম: সুৰেশ দৈমাৰী ঘৰ নং : 3 বয়স : 27 লিঙ্গ : মহিলা	CFM0527671 ফটো উপলব্ধ
22 নাম : উদাংশী বসুমতাৰী পিতাৰ নাম: সমেশ্বৰ বসুমতাৰী ঘৰ নং : 03 বয়স : 22 লিঙ্গ : মহিলা	CFM1278076 ফটো উপলব্ধ	23 নাম : বড়োসা বসুমতাৰী পিতাৰ নাম: মদন বসুমতাৰী ঘৰ নং : 3 বয়স : 22 লিঙ্গ : পুৰুষ	UUI0001321 ফটো উপলব্ধ	24 নাম : চিনন্দ দৈমাৰী পিতাৰ নাম: সভাৰাম ঘৰ নং : 8 বয়স : 58 লিঙ্গ : পুৰুষ	CFM1457109 ফটো উপলব্ধ
25 নাম : বঞ্জ দৈমাৰী মাতৃৰ নাম: চিনন্দ ঘৰ নং : 8 বয়স : 53 লিঙ্গ : মহিলা	CFM1457110 ফটো উপলব্ধ	26 নাম : দেতচাৰুং দৈমাৰী পিতাৰ নাম: চিনান্দা দৈমাৰী ঘৰ নং : 8 বয়স : 36 লিঙ্গ : পুৰুষ	CFM0215145 ফটো উপলব্ধ	27 নাম : জামীনি দৈমাৰী স্বামীৰ নাম: লিলোন দৈমাৰী ঘৰ নং : 04 বয়স : 35 লিঙ্গ : মহিলা	CFM0232850 ফটো উপলব্ধ
28 নাম : নিৰ্মালী দৈমাৰী স্বামীৰ নাম: দেতচাৰুং দৈমাৰী ঘৰ নং : 8 বয়স : 34 লিঙ্গ : মহিলা	CFM0527903 ফটো উপলব্ধ	29 নাম : চৈলেন বসুমতাৰী পিতাৰ নাম: ধৰ্মেশ্বৰ ঘৰ নং : 5 বয়স : 63 লিঙ্গ : পুৰুষ	CFM1457132 ফটো উপলব্ধ	30 নাম : দ্ৰোপদী বসুমতাৰী স্বামীৰ নাম: চলেন ঘৰ নং : 5 বয়স : 58 লিঙ্গ : মহিলা	CFM1457143 ফটো উপলব্ধ



31 নাম : ৰাজ বসুমতাৰী পিতাৰ নাম: চলেন ঘৰ নং : ৫ বয়স : 40 লিঙ্গ : পুৰুষ	CFM1457154 ফটো উপলব্ধ	32 নাম : ৰিংকু বসুমতাৰী পিতাৰ নাম: চেলেন বসুমতাৰী ঘৰ নং : ৫ বয়স : 39 লিঙ্গ : পুৰুষ	CFM1895289 ফটো উপলব্ধ	33 নাম : সঞ্জীৱ বসুমতাৰী পিতাৰ নাম: চলেন ঘৰ নং : ৫ বয়স : 38 লিঙ্গ : পুৰুষ	CFM1457165 ফটো উপলব্ধ
34 নাম : প্ৰাণ কুমাৰী বসুমতাৰী স্বামীৰ নাম: ৰাজু ঘৰ নং : ৫ বয়স : 37 লিঙ্গ : মহিলা	CFM1457176 ফটো উপলব্ধ	35 নাম : বিকাশ মেধী পিতাৰ নাম: ৰঞ্জিত মেধী ঘৰ নং : 05 বয়স : 29 লিঙ্গ : পুৰুষ	CFM0284166 ফটো উপলব্ধ	36 নাম : সত্যা সন্ধ্যা মেধি স্বামীৰ নাম: বিকাশ মেধি ঘৰ নং : 05 বয়স : 22 লিঙ্গ : মহিলা	CFM1312628 ফটো উপলব্ধ
37 নাম : বৰখা দ্বিমাৰী স্বামীৰ নাম: ৰিংকু ঘৰ নং : 05 বয়স : 22 লিঙ্গ : মহিলা	UUI0063503 ফটো উপলব্ধ	38 নাম : আকাশদীপ বসুমতাৰী পিতাৰ নাম: ৰাজু বসুমতাৰী ঘৰ নং : 05 বয়স : 22 লিঙ্গ : পুৰুষ	UUI0102509 ফটো উপলব্ধ	39 নাম : কহিমা মেধি পিতাৰ নাম: মুকন্দ মেধী ঘৰ নং : 06 বয়স : 29 লিঙ্গ : মহিলা	CFM0228916 ফটো উপলব্ধ
40 নাম : ৰামেশ্বৰ গয়াৰী পিতাৰ নাম: মঙ্গল ঘৰ নং : ৭ বয়স : 68 লিঙ্গ : পুৰুষ	CFM1457187 ফটো উপলব্ধ	41 নাম : অনেলা ৰামচিয়াৰী স্বামীৰ নাম: ৰামেশ্বৰ ঘৰ নং : ৭ বয়স : 65 লিঙ্গ : মহিলা	CFM1457198 ফটো উপলব্ধ	42 নাম : গৌজৌন দৈমাৰী পিতাৰ নাম: ৰামেশ্বৰ ঘৰ নং : 7 বয়স : 48 লিঙ্গ : পুৰুষ	CFM1457201 ফটো উপলব্ধ
43 নাম : ৰথনি দৈমাৰী পিতাৰ নাম: ৰামেশ্বৰ ঘৰ নং : ৭ বয়স : 41 লিঙ্গ : মহিলা	CFM1457212 ফটো উপলব্ধ	44 নাম : বাব গয়াৰী পিতাৰ নাম: ৰামেশ্বৰ ঘৰ নং : ৭ বয়স : 39 লিঙ্গ : পুৰুষ	CFM1457223 ফটো উপলব্ধ	45 নাম : বৌসৌন গয়াৰী পিতাৰ নাম: ৰামেশ্বৰ গয়াৰী ঘৰ নং : 07 বয়স : 35 লিঙ্গ : পুৰুষ	CFM1895290 ফটো উপলব্ধ
46 নাম : পূৰ্বি গয়াৰী স্বামীৰ নাম: বাবু গয়াৰী ঘৰ নং : 7 বয়স : 27 লিঙ্গ : মহিলা	CFM0346635 ফটো উপলব্ধ	47 নাম : নম্ৰিতা বসুমতাৰী পিতাৰ নাম: মদন বসুমতাৰী ঘৰ নং : ৭ বয়স : 26 লিঙ্গ : মহিলা	CFM0527838 ফটো উপলব্ধ	48 নাম : সিবোম দৈমাৰী পিতাৰ নাম: জিডব্লিউজেডব্লিউএন দ্বিমাৰী ঘৰ নং : 7 বয়স : 24 লিঙ্গ : পুৰুষ	UUI0052142 ফটো উপলব্ধ
49 নাম : মীৰী বসুমতাৰী স্বামীৰ নাম: অনিৰাম ঘৰ নং : ৮ বয়স : 58 লিঙ্গ : মহিলা	CFM1457256 ফটো উপলব্ধ	50 নাম : লতীকা দৈমাৰী স্বামীৰ নাম: লত্ৰ দৈমাৰী ঘৰ নং : 8 বয়স : 44 লিঙ্গ : মহিলা	CFM1175876 ফটো উপলব্ধ	51 নাম : বিজু বসুমতাৰী পিতাৰ নাম: অনিৰাম ঘৰ নং : ৮ বয়স : 38 লিঙ্গ : পুৰুষ	CFM1457267 ফটো উপলব্ধ
52 নাম : বনুমী বড়ো স্বামীৰ নাম: বিজু বসুমতাৰী ঘৰ নং : 8 বয়স : 34 লিঙ্গ : মহিলা	LQW3641018 ফটো উপলব্ধ	53 নাম : সতীৰাম বসুমতাৰী পিতাৰ নাম: দধিৰাম ঘৰ নং : ৯ বয়স : 40 লিঙ্গ : পুৰুষ	CFM1457278 ফটো উপলব্ধ	54 নাম : নমিতা বচুমতাৰী স্বামীৰ নাম: চাতিৰাম বচুমতাৰী ঘৰ নং : 09 বয়স : 40 লিঙ্গ : মহিলা	CFM0508044 ফটো উপলব্ধ
55 নাম : বিপ্লৱ বসুমতাৰী পিতাৰ নাম: দধিৰাম ঘৰ নং : ৯ বয়স : 38 লিঙ্গ : মহিলা	CFM1457289 ফটো উপলব্ধ	56 নাম : বিবিতা বসুমতাৰী স্বামীৰ নাম: বেপ্পীয় বসুমতাৰী ঘৰ নং : ৯ বয়স : 34 লিঙ্গ : মহিলা	CFM1895563 ফটো উপলব্ধ	57 নাম : দাইমসুৰ বসুমতাৰী মাতৃৰ নাম: বিবিতা বসুমতাৰী ঘৰ নং : 09 বয়স : 20 লিঙ্গ : পুৰুষ	UUI0099382 ফটো উপলব্ধ
58 নাম : আনাৰাম বসুমতাৰী পিতাৰ নাম: আংগী ঘৰ নং : ১০ বয়স : 63 লিঙ্গ : পুৰুষ	CFM1457290 ফটো উপলব্ধ	59 নাম : ফেচি বসুমতাৰী স্বামীৰ নাম: আনাৰাম ঘৰ নং : ১০ বয়স : 58 লিঙ্গ : মহিলা	CFM1457303 ফটো উপলব্ধ	60 নাম : বাংগাল বসুমতাৰী পিতাৰ নাম: আনাৰাম ঘৰ নং : ১০ বয়স : 38 লিঙ্গ : পুৰুষ	CFM1457314 ফটো উপলব্ধ



61 নাম : নিৰ্মল বড়ো পিতাৰ নাম: ধিৰেন বড়ো ঘৰ নং : 10 বয়স : 37 লিঙ্গ : পুৰুষ	CFM1229368 ফটো উপলব্ধ	62 নাম : উষাৰানী বসুমতাৰী স্বামীৰ নাম: বাংগলি ঘৰ নং : 10 বয়স : 36 লিঙ্গ : মহিলা	CFM1457325 ফটো উপলব্ধ	63 নাম : অঞ্জলী বড়ো পিতাৰ নাম: অনাৰাম বহুমতাৰী ঘৰ নং : 10 বয়স : 32 লিঙ্গ : মহিলা	CFM1229392 ফটো উপলব্ধ
64 নাম : নিজৰা বসুমতাৰী পিতাৰ নাম: বাংগলি বসুমতাৰী ঘৰ নং : 10 বয়স : 21 লিঙ্গ : মহিলা	UUI0058891 ফটো উপলব্ধ	65 নাম : হৰিচৰন বসুমতাৰী পিতাৰ নাম: আংগী ঘৰ নং : 11 বয়স : 53 লিঙ্গ : পুৰুষ	CFM1457347 ফটো উপলব্ধ	66 নাম : পূৰ্ণি বসুমতাৰী স্বামীৰ নাম: হৰিচৰন ঘৰ নং : 11 বয়স : 49 লিঙ্গ : মহিলা	CFM1457358 ফটো উপলব্ধ
67 নাম : সুনিল বসুমতাৰী পিতাৰ নাম: হৰিচৰন বসুমতাৰী ঘৰ নং : 11 বয়স : 30 লিঙ্গ : পুৰুষ	CFM0234211 ফটো উপলব্ধ	68 নাম : উপোম মদাহী মাতৃৰ নাম: সাধনা মদাহী ঘৰ নং : 11 বয়স : 26 লিঙ্গ : পুৰুষ	UUI0094987 ফটো উপলব্ধ	69 নাম : ৰশ্মি বসুমতাৰী পিতাৰ নাম: হৰিচৰণ বসুমতাৰী ঘৰ নং : 11 বয়স : 22 লিঙ্গ : মহিলা	CFM7171580 ফটো উপলব্ধ
70 নাম : খনশ্ৰী বসুমতাৰী স্বামীৰ নাম: কলী ঘৰ নং : 12 বয়স : 58 লিঙ্গ : মহিলা	CFM1457370 ফটো উপলব্ধ	71 নাম : বিৰেন দাস পিতাৰ নাম: লক্ষীকান্ত দাস ঘৰ নং : 12 বয়স : 39 লিঙ্গ : পুৰুষ	CFM1454962 ফটো উপলব্ধ	72 নাম : সৰলা বসুমতাৰী পিতাৰ নাম: কলী ঘৰ নং : 12 বয়স : 36 লিঙ্গ : মহিলা	CFM1457381 ফটো উপলব্ধ
73 নাম : বিমলা বসুমতাৰী পিতাৰ নাম: কলী বসুমতাৰী ঘৰ নং : 12 বয়স : 32 লিঙ্গ : মহিলা	CFM1895574 ফটো উপলব্ধ	74 নাম : দালাই বসুমতাৰী পিতাৰ নাম: নাওদ্রা ঘৰ নং : 13 বয়স : 80 লিঙ্গ : পুৰুষ	CFM1457392 ফটো উপলব্ধ	# 75 নাম : গোলক চন্দ্ৰ দাস পিতাৰ নাম: ভোগেশ্বৰ দাস ঘৰ নং : 13 বয়স : 60 লিঙ্গ : পুৰুষ	CFM0212035 ফটো উপলব্ধ
76 নাম : ভাদৰ বসুমতাৰী পিতাৰ নাম: থানেশ্বৰ বসুমতাৰী ঘৰ নং : 13 বয়স : 44 লিঙ্গ : পুৰুষ	CFM1457427 ফটো উপলব্ধ	77 নাম : পঞ্চমী বসুমতাৰী স্বামীৰ নাম: ভাদেৰ ঘৰ নং : 13 বয়স : 40 লিঙ্গ : মহিলা	CFM1457438 ফটো উপলব্ধ	78 নাম : বিস্তী বসুমতাৰী পিতাৰ নাম: থাণেশ্বৰ বসুমতাৰী ঘৰ নং : 13 বয়স : 39 লিঙ্গ : পুৰুষ	CFM1457449 ফটো উপলব্ধ
79 নাম : লাইশ্ৰী বসুমতাৰী পিতাৰ নাম: দালীই ঘৰ নং : 13 বয়স : 36 লিঙ্গ : মহিলা	CFM1457461 ফটো উপলব্ধ	80 নাম : কৌশিক দাশ পিতাৰ নাম: গলক চ দাশ ঘৰ নং : 13 বয়স : 23 লিঙ্গ : পুৰুষ	CFM0433714 ফটো উপলব্ধ	81 নাম : লোতা বচুমতাৰী পিতাৰ নাম: ভূঞা বচুমতাৰী ঘৰ নং : 13 বয়স : 20 লিঙ্গ : মহিলা	UUI0059873 ফটো উপলব্ধ
82 নাম : বাংথে বসুমতাৰী পিতাৰ নাম: লবন ঘৰ নং : 18 বয়স : 57 লিঙ্গ : পুৰুষ	CFM1457552 ফটো উপলব্ধ	83 নাম : লাচিত বসুমতাৰী পিতাৰ নাম: লবন ঘৰ নং : 18 বয়স : 50 লিঙ্গ : পুৰুষ	CFM1457472 ফটো উপলব্ধ	84 নাম : বিমলা বসুমতাৰী স্বামীৰ নাম: লাচিত ঘৰ নং : 18 বয়স : 48 লিঙ্গ : মহিলা	CFM1457483 ফটো উপলব্ধ
85 নাম : গাবখলী বসুমতাৰী স্বামীৰ নাম: বাংথে ঘৰ নং : 18 বয়স : 48 লিঙ্গ : মহিলা	CFM1457563 ফটো উপলব্ধ	# 86 নাম : বিৰদাও বসুমতাৰী পিতাৰ নাম: বাংথে বসুমতাৰী ঘৰ নং : 18 বয়স : 31 লিঙ্গ : পুৰুষ	CFM1895303 ফটো উপলব্ধ	87 নাম : অমনাথ বসুমতাৰী পিতাৰ নাম: লাচিত বসুমতাৰী ঘৰ নং : 14 বয়স : 22 লিঙ্গ : পুৰুষ	CFM1230051 ফটো উপলব্ধ
88 নাম : দিদ্ৰম্শৰ বসুমতাৰী পিতাৰ নাম: ৰঞ্জিত বসুমতাৰী ঘৰ নং : 14 বয়স : 19 লিঙ্গ : পুৰুষ	UUI0107599 ফটো উপলব্ধ	89 নাম : ৰমা কান্ত বসুমতাৰী পিতাৰ নাম: লবন ঘৰ নং : 14 এ বয়স : 42 লিঙ্গ : পুৰুষ	CFM1457529 ফটো উপলব্ধ	90 নাম : দিষ্টী ৰামচিয়াৰী বসুমতাৰী স্বামীৰ নাম: ৰমা কান্ত বসুমতাৰী ঘৰ নং : 14 এ বয়স : 42 লিঙ্গ : মহিলা	CFM1895585 ফটো উপলব্ধ



91 নাম : বমেশ বসুমতাৰী পিতাৰ নাম: লুবন বসুমতাৰী ঘৰ নং : 14 বি বয়স : 49 লিঙ্গ : পুৰুষ	CFM1457518 ফটো উপলব্ধ	92 নাম : চম্পা বসুমতাৰী স্বামীৰ নাম: বমেশ বসুমতাৰী ঘৰ নং : 14 বি বয়স : 37 লিঙ্গ : মহিলা	CFM1895609 ফটো উপলব্ধ	93 নাম : দৈচাং বসুমতাৰী পিতাৰ নাম: বমেশ বসুমতাৰী ঘৰ নং : 14 বি বয়স : 20 লিঙ্গ : পুৰুষ	UUI0140947 ফটো উপলব্ধ
94 নাম : বাগাৰাম বসুমতাৰী পিতাৰ নাম: লুবন ঘৰ নং : 14 চি বয়স : 48 লিঙ্গ : পুৰুষ	CFM1457494 ফটো উপলব্ধ	95 নাম : নাসনি বসুমতাৰী স্বামীৰ নাম: বৃগা বসুমতাৰী ঘৰ নং : 14 চি বয়স : 46 লিঙ্গ : মহিলা	CFM1457507 ফটো উপলব্ধ	96 নাম : দেহসৰ বসুমতাৰি পিতাৰ নাম: বাগৰাম বসুমতাৰি ঘৰ নং : 14 চি বয়স : 29 লিঙ্গ : পুৰুষ	CFM0328922 ফটো উপলব্ধ
97 নাম : বনজালী বসুমতাৰী স্বামীৰ নাম: দেৰহীচাৰ বসুমতাৰী ঘৰ নং : 14 চি বয়স : 23 লিঙ্গ : মহিলা	UUI0141291 ফটো উপলব্ধ	98 নাম : জৰুৰমসিংহ বসুমতাৰী পিতাৰ নাম: বৃগা বসুমতাৰী ঘৰ নং : 14 চি বয়স : 22 লিঙ্গ : পুৰুষ	CFM7192008 ফটো উপলব্ধ	99 নাম : বঞ্জিত বসুমতাৰী পিতাৰ নাম: বাংথে ঘৰ নং : 14 ডি বয়স : 40 লিঙ্গ : পুৰুষ	CFM1457574 ফটো উপলব্ধ
100 নাম : সানাথী বসুমতাৰী স্বামীৰ নাম: বঞ্জিত বসুমতাৰী ঘৰ নং : 14 ডি বয়স : 36 লিঙ্গ : মহিলা	CFM1895610 ফটো উপলব্ধ	101 নাম : সমান বসুমতাৰী পিতাৰ নাম: লুবন ঘৰ নং : 14 ই বয়স : 39 লিঙ্গ : পুৰুষ	CFM1457530 ফটো উপলব্ধ	102 নাম : মেনকা বসুমতাৰী স্বামীৰ নাম: সমান বসুমতাৰী ঘৰ নং : 14 ই বয়স : 38 লিঙ্গ : মহিলা	CFM1895596 ফটো উপলব্ধ
103 নাম : নিবাসী বসুমতাৰী স্বামীৰ নাম: দাবাৰাম ঘৰ নং : 1৫ বয়স : 76 লিঙ্গ : মহিলা	CFM1457610 ফটো উপলব্ধ	104 নাম : পূৰ্ণ বসুমতাৰী পিতাৰ নাম: ডাবাৰাম বসুমতাৰী ঘৰ নং : 1৫ বয়স : 55 লিঙ্গ : পুৰুষ	CFM1457621 ফটো উপলব্ধ	105 নাম : কৰুনা কান্ত বসুমতাৰী পিতাৰ নাম: দাবাৰাম বসুমতাৰী ঘৰ নং : 1৫ বয়স : 50 লিঙ্গ : পুৰুষ	CFM1457643 ফটো উপলব্ধ
106 নাম : খনেশ্বৰী বসুমতাৰী স্বামীৰ নাম: পূৰ্ণ বসুমতাৰী ঘৰ নং : 1৫ বয়স : 48 লিঙ্গ : মহিলা	CFM1457632 ফটো উপলব্ধ	107 নাম : ফুলন্তী বসুমতাৰী স্বামীৰ নাম: কৰুণা কান্ত বসুমতাৰী ঘৰ নং : 1৫ বয়স : 39 লিঙ্গ : মহিলা	CFM1457654 ফটো উপলব্ধ	108 নাম : দিকাৰনি বসুমতাৰী পিতাৰ নাম: পূৰ্ণ বসুমতাৰী ঘৰ নং : 15 বয়স : 27 লিঙ্গ : মহিলা	CFM0288084 ফটো উপলব্ধ
109 নাম : পূৰ্ণীমা বড়ো স্বামীৰ নাম: মদায়চা বৰ্গযাৰী ঘৰ নং : 1৫ বয়স : 27 লিঙ্গ : মহিলা	CFM0233890 ফটো উপলব্ধ	110 নাম : আনজাল বসুমতাৰী পিতাৰ নাম: ভূঞ বসুমতাৰী ঘৰ নং : 15 বয়স : 24 লিঙ্গ : পুৰুষ	CFM0419689 ফটো উপলব্ধ	111 নাম : দুৰলায় বসুমতাৰী পিতাৰ নাম: ভূঞ বসুমতাৰী ঘৰ নং : 15 বয়স : 24 লিঙ্গ : মহিলা	CFM0419622 ফটো উপলব্ধ
112 নাম : সানসোঁৱ বসুমতাৰি পিতাৰ নাম: কৰুনা বসুমতাৰী ঘৰ নং : 15 বয়স : 23 লিঙ্গ : পুৰুষ	CFM1153410 ফটো উপলব্ধ	113 নাম : ফি.লাৰ বসুমতাৰী পিতাৰ নাম: কৰুনা কান্ত বসুমতাৰী ঘৰ নং : 15 বয়স : 21 লিঙ্গ : পুৰুষ	UUI0064220 ফটো উপলব্ধ	114 নাম : ৰবি শংকৰ বসুমতাৰী পিতাৰ নাম: পূৰ্ণ বসুমতাৰী ঘৰ নং : 15 বয়স : 20 লিঙ্গ : পুৰুষ	UUI0061721 ফটো উপলব্ধ
115 নাম : নামে বসুমতাৰী স্বামীৰ নাম: ৰবিৰাম বসুমতাৰী ঘৰ নং : 1৬ বয়স : 74 লিঙ্গ : মহিলা	CFM1457676 ফটো উপলব্ধ	116 নাম : মহেশ্বৰ বসুমতাৰী পিতাৰ নাম: ৰবিৰাম ঘৰ নং : 1৭ বয়স : 53 লিঙ্গ : পুৰুষ	CFM1457698 ফটো উপলব্ধ	117 নাম : দিপালী বসুমতাৰী স্বামীৰ নাম: মহেশ্বৰ ঘৰ নং : 1৭ বয়স : 48 লিঙ্গ : মহিলা	CFM1457701 ফটো উপলব্ধ
118 নাম : চুবংশী বসুমতাৰী পিতাৰ নাম: মহেশ্বৰ বসুমতাৰী ঘৰ নং : 1৭ বয়স : 27 লিঙ্গ : মহিলা	CFM0527820 ফটো উপলব্ধ	119 নাম : অনামিকা বসুমতাৰী পিতাৰ নাম: মহেশ্বৰ বসুমতাৰী ঘৰ নং : 17 বয়স : 22 লিঙ্গ : মহিলা	CFM1278134 ফটো উপলব্ধ	120 নাম : সোৰমিলা দৈমাৰী স্বামীৰ নাম: বিস্তী দৈমাৰী ঘৰ নং : 1৮ বয়স : 49 লিঙ্গ : মহিলা	CFM0042176 ফটো উপলব্ধ



121 নাম : বিচিত্ৰাম দৈমাৰী পিতাৰ নাম: দেবেন্দ্ৰ দৈমাৰী ঘৰ নং : ১৮ বয়স : 46 লিঙ্গ : পুৰুষ	CFM1457723 ফটো উপলব্ধ	122 নাম : দীপক দৈমাৰী পিতাৰ নাম: দেবেন ঘৰ নং : ১৮ বয়স : 43 লিঙ্গ : পুৰুষ	CFM1457734 ফটো উপলব্ধ	123 নাম : মৰমী দৈমাৰী স্বামীৰ নাম: দীপক ঘৰ নং : ১৮ বয়স : 38 লিঙ্গ : মহিলা	CFM1457745 ফটো উপলব্ধ
124 নাম : দীপ দৈমাৰী পিতাৰ নাম: দীপক দৈমাৰী ঘৰ নং : 18 বয়স : 23 লিঙ্গ : পুৰুষ	CFM1175900 ফটো উপলব্ধ	125 নাম : যোগেশ দৈমাৰী পিতাৰ নাম: দেবেন ঘৰ নং : ১৯ বয়স : 55 লিঙ্গ : পুৰুষ	CFM1457756 ফটো উপলব্ধ	126 নাম : ইন্দ্ৰমায়া দৈমাৰী পিতাৰ নাম: যোগেশ ঘৰ নং : ১৯ বয়স : 49 লিঙ্গ : মহিলা	CFM1457767 ফটো উপলব্ধ
127 নাম : সুৰেশ দৈমাৰী পিতাৰ নাম: যোগেশ দৈমাৰী ঘৰ নং : ১৯ বয়স : 29 লিঙ্গ : পুৰুষ	CFM0214494 ফটো উপলব্ধ	128 নাম : দামচু দৈমাৰী মাতৃৰ নাম: ইন্দ্ৰমায়া দৈমাৰী ঘৰ নং : ১৯ বয়স : 25 লিঙ্গ : পুৰুষ	CFM0528398 ফটো উপলব্ধ	129 নাম : থিকো বসুমতাৰী পিতাৰ নাম: হৰ্বী বসুমতাৰী ঘৰ নং : ২০ বয়স : 78 লিঙ্গ : পুৰুষ	CFM1457778 ফটো উপলব্ধ
130 নাম : গালি বসুমতাৰী স্বামীৰ নাম: থিকো ঘৰ নং : ২০ বয়স : 49 লিঙ্গ : মহিলা	CFM1457789 ফটো উপলব্ধ	131 নাম : লান্দ্ৰা বসুমতাৰী পিতাৰ নাম: থিকো ঘৰ নং : ২০ বয়স : 45 লিঙ্গ : পুৰুষ	CFM1457790 ফটো উপলব্ধ	132 নাম : শুক্ৰ বসুমতাৰী পিতাৰ নাম: থিকো ঘৰ নং : ২০ বয়স : 43 লিঙ্গ : পুৰুষ	CFM1457803 ফটো উপলব্ধ
133 নাম : ডলেনা বসুমতাৰী স্বামীৰ নাম: লান্দ্ৰা ঘৰ নং : ২০ বয়স : 43 লিঙ্গ : মহিলা	CFM1457814 ফটো উপলব্ধ	134 নাম : নিজৰা বসুমতাৰী স্বামীৰ নাম: শুক্ৰ ঘৰ নং : ২০ বয়স : 42 লিঙ্গ : মহিলা	CFM1457825 ফটো উপলব্ধ	135 নাম : প্ৰটিমা বড়ো পিতাৰ নাম: কৃষ্ণা বড়ো কৃষ্ণা বড়ো ঘৰ নং : 20 বয়স : 26 লিঙ্গ : মহিলা	CFM0263632 ফটো উপলব্ধ
136 নাম : কামিনি বসুমতাৰী স্বামীৰ নাম: কমলী বসুমতাৰী ঘৰ নং : 21 বয়স : 54 লিঙ্গ : মহিলা	CFM0512350 ফটো উপলব্ধ	137 নাম : জগেন বসুমতাৰী পিতাৰ নাম: দাসেন্দ্ৰ বসুমতাৰী ঘৰ নং : ২১ বয়স : 50 লিঙ্গ : পুৰুষ	CFM1457847 ফটো উপলব্ধ	138 নাম : চম্পা বসুমতাৰী পিতাৰ নাম: দাসেন্দ্ৰ ঘৰ নং : ২১ বয়স : 46 লিঙ্গ : মহিলা	CFM1457869 ফটো উপলব্ধ
139 নাম : থানেশ্বৰী বসুমতাৰী স্বামীৰ নাম: যোগেন বসুমতাৰী ঘৰ নং : ২১ বয়স : 43 লিঙ্গ : মহিলা	CFM1457858 ফটো উপলব্ধ	140 নাম : জ্যোৎস্না মেধি স্বামীৰ নাম: ধনেশ্বৰ মেধি ঘৰ নং : 21 বয়স : 34 লিঙ্গ : মহিলা	CFM0321463 ফটো উপলব্ধ	141 নাম : গৌৰতম বসুমতাৰী পিতাৰ নাম: কমলী বসুমতাৰী ঘৰ নং : ২১ বয়স : 27 লিঙ্গ : পুৰুষ	CFM0210120 ফটো উপলব্ধ
142 নাম : খুঙ্গসৰ বসুমতাৰী পিতাৰ নাম: কমলী বসুমতাৰী ঘৰ নং : 21 বয়স : 22 লিঙ্গ : পুৰুষ	UUI0135061 ফটো উপলব্ধ	143 নাম : বৃষ্টি বসুমতাৰী পিতাৰ নাম: দাসেন্দ্ৰ বসুমতাৰী ঘৰ নং : 22 বয়স : 58 লিঙ্গ : পুৰুষ	CFM1457916 ফটো উপলব্ধ	144 নাম : জীতেন বসুমতাৰী পিতাৰ নাম: দাসেন্দ্ৰ ঘৰ নং : ২২ বয়স : 56 লিঙ্গ : পুৰুষ	CFM1457870 ফটো উপলব্ধ
145 নাম : থানেশ্বৰী বসুমতাৰী স্বামীৰ নাম: বৃষ্টি বসুমতাৰী ঘৰ নং : ২২ বয়স : 56 লিঙ্গ : মহিলা	CFM1457927 ফটো উপলব্ধ	146 নাম : তাৰিনী বসুমতাৰী স্বামীৰ নাম: জীতেন ঘৰ নং : ২২ বয়স : 53 লিঙ্গ : মহিলা	CFM1457881 ফটো উপলব্ধ	147 নাম : বীৰখাং শ্ৰী বসুমতাৰী পিতাৰ নাম: ব্ৰিষ্টি বসুমতাৰী ঘৰ নং : ২২ বয়স : 40 লিঙ্গ : মহিলা	CFM1895621 ফটো উপলব্ধ
148 নাম : দামচু বসুমতাৰী পিতাৰ নাম: জীতেন ঘৰ নং : ২২ বয়স : 36 লিঙ্গ : পুৰুষ	CFM1457892 ফটো উপলব্ধ	149 নাম : সঙ্গিতা বসুমতাৰী পিতাৰ নাম: বৃষ্টি বসুমতাৰী ঘৰ নং : ২২ বয়স : 36 লিঙ্গ : মহিলা	CFM1457938 ফটো উপলব্ধ	150 নাম : বিশাল বসুমতাৰী পিতাৰ নাম: বৃষ্টি বসুমতাৰী ঘৰ নং : ২২ বয়স : 32 লিঙ্গ : পুৰুষ	UUI0050815 ফটো উপলব্ধ



151 নাম : অমিশা বসুমতাৰী পিতাৰ নাম: দাৰ্শন্য বসুমতাৰী ঘৰ নং : 22 বয়স : 23 লিঙ্গ : মহিলা	UU10051086 ফটো উপলব্ধ	152 নাম : কামিনী বসুমতাৰী স্বামীৰ নাম: বনজিত ঘৰ নং : 23 বয়স : 68 লিঙ্গ : মহিলা	CFM1457949 ফটো উপলব্ধ	153 নাম : সুবংশী বসুমতাৰী পিতাৰ নাম: বনজিত বসুমতাৰী ঘৰ নং : 23 বয়স : 44 লিঙ্গ : মহিলা	CFM1457950 ফটো উপলব্ধ
154 নাম : খগেন বসুমতাৰী পিতাৰ নাম: বনজিত ঘৰ নং : 23 বয়স : 42 লিঙ্গ : পুৰুষ	CFM1457983 ফটো উপলব্ধ	155 নাম : হৰিচৰন বসুমতাৰী পিতাৰ নাম: বনজিত ঘৰ নং : 23 বয়স : 40 লিঙ্গ : পুৰুষ	CFM1457972 ফটো উপলব্ধ	156 নাম : বিংখাংশী পিতাৰ নাম: ব্ৰিষ্টি বসুমতাৰী ঘৰ নং : 23 বয়স : 40 লিঙ্গ : মহিলা	CFM0233213 ফটো উপলব্ধ
157 নাম : অমিত বসুমতাৰী পিতাৰ নাম: বনজিত ঘৰ নং : 23 বয়স : 37 লিঙ্গ : পুৰুষ	CFM1457994 ফটো উপলব্ধ	158 নাম : ৰোজে ব্ৰহ্ম স্বামীৰ নাম: হৰিচৰন বসুমতাৰী ঘৰ নং : 23 বয়স : 32 লিঙ্গ : মহিলা	CFM0512525 ফটো উপলব্ধ	159 নাম : লহেশ্বৰ বসুমতাৰী পিতাৰ নাম: ৰবিৰাম ঘৰ নং : 28 বয়স : 52 লিঙ্গ : পুৰুষ	CFM1458000 ফটো উপলব্ধ
160 নাম : ইন্দ বসুমতাৰী স্বামীৰ নাম: লোহেশ্বৰ বসুমতাৰী ঘৰ নং : 28 বয়স : 49 লিঙ্গ : মহিলা	CFM0531640 ফটো উপলব্ধ	161 নাম : ইন্দ বসুমতাৰী স্বামীৰ নাম: লহেশ্বৰ ঘৰ নং : 28 বয়স : 48 লিঙ্গ : মহিলা	CFM1458011 ফটো উপলব্ধ	162 নাম : চিতা বড়ো স্বামীৰ নাম: বিলাদ দেব বড়ো ঘৰ নং : 28 বয়স : 43 লিঙ্গ : মহিলা	CFM0063818 ফটো উপলব্ধ
163 নাম : ফুলশ্ৰী বসুমতাৰী স্বামীৰ নাম: লহেশ্বৰ ঘৰ নং : 28 বয়স : 41 লিঙ্গ : মহিলা	CFM1458022 ফটো উপলব্ধ	164 নাম : স্মেমীখংগ বসুমতাৰী পিতাৰ নাম: লোহেশ্বৰ বসুমতাৰী লোহেশ্বৰ বসুমতাৰী ঘৰ নং : 24 বয়স : 27 লিঙ্গ : পুৰুষ	CFM0253351 ফটো উপলব্ধ	165 নাম : বীজিৰ বসুমতাৰী পিতাৰ নাম: লহেশ্বৰ বসুমতাৰী ঘৰ নং : 24 বয়স : 24 লিঙ্গ : পুৰুষ	CFM0418129 ফটো উপলব্ধ
166 নাম : নিজম বসুমতাৰী পিতাৰ নাম: লহেশ্বৰ বসুমতাৰী ঘৰ নং : 24 এ বয়স : 30 লিঙ্গ : পুৰুষ	CFM0233981 ফটো উপলব্ধ	167 নাম : ৰনিমা বসুমতাৰী স্বামীৰ নাম: নিজেীম বসুমতাৰী ঘৰ নং : 24 এ বয়স : 26 লিঙ্গ : মহিলা	CFM0249656 ফটো উপলব্ধ	168 নাম : চৌমখংগ বসুমতাৰী পিতাৰ নাম: লহেশ্বৰ বসুমতাৰী ঘৰ নং : 24 বি বয়স : 27 লিঙ্গ : পুৰুষ	CFM0202820 ফটো উপলব্ধ
169 নাম : গিটমণী ৰামসিয়াৰী স্বামীৰ নাম: সোমবাৰখংগ বসুমতাৰী ঘৰ নং : 24 বি বয়স : 26 লিঙ্গ : মহিলা	CFM1306463 ফটো উপলব্ধ	170 নাম : সোমবাৰ গয়াৰী পিতাৰ নাম: আলা গয়াৰী ঘৰ নং : 25 বয়স : 96 লিঙ্গ : পুৰুষ	CFM1458033 ফটো উপলব্ধ	171 নাম : মিজিৎতি গয়াৰী স্বামীৰ নাম: গজোন গয়াৰী ঘৰ নং : 25 বয়স : 52 লিঙ্গ : মহিলা	CFM0326090 ফটো উপলব্ধ
172 নাম : ডাল্লাও গয়াৰী পিতাৰ নাম: সোমবাৰ গয়াৰী ঘৰ নং : 25 বয়স : 50 লিঙ্গ : পুৰুষ	CFM1458055 ফটো উপলব্ধ	173 নাম : নলিনী গয়াৰী স্বামীৰ নাম: ডাল্লাও গয়াৰী ঘৰ নং : 25 বয়স : 47 লিঙ্গ : মহিলা	CFM1458066 ফটো উপলব্ধ	174 নাম : বিনু বড়ো স্বামীৰ নাম: ৰমেশ বড়ো ঘৰ নং : 25 বয়স : 46 লিঙ্গ : মহিলা	CFM0066167 ফটো উপলব্ধ
175 নাম : ৰনিতা গয়াৰী স্বামীৰ নাম: সুনীল গয়াৰী ঘৰ নং : 25 বয়স : 45 লিঙ্গ : মহিলা	CFM0347294 ফটো উপলব্ধ	176 নাম : নীলেশ্বৰ গয়াৰী পিতাৰ নাম: সোমবাৰ গয়াৰী ঘৰ নং : 25 বয়স : 43 লিঙ্গ : পুৰুষ	CFM1458102 ফটো উপলব্ধ	177 নাম : চুছিলা গয়াৰী স্বামীৰ নাম: নিলেশ্বৰ গয়াৰী ঘৰ নং : 25 বয়স : 40 লিঙ্গ : মহিলা	CFM0523233 ফটো উপলব্ধ
178 নাম : সুনীল গয়াৰী পিতাৰ নাম: সোমবাৰ ঘৰ নং : 25 বয়স : 39 লিঙ্গ : পুৰুষ	CFM1458077 ফটো উপলব্ধ	179 নাম : ৰূপালী গয়াৰী স্বামীৰ নাম: সুনীল ঘৰ নং : 25 বয়স : 37 লিঙ্গ : মহিলা	CFM1458088 ফটো উপলব্ধ	180 নাম : অমিও গয়াৰী পিতাৰ নাম: সোমবাৰ ঘৰ নং : 25 বয়স : 37 লিঙ্গ : পুৰুষ	CFM1458099 ফটো উপলব্ধ



181 নাম : অমজাদ গয়াৰী পিতাৰ নাম: দাবলাও গয়াৰী ঘৰ নং : ২৫ বয়স : 34 লিঙ্গ : পুৰুষ	CFM0184929 ফটো উপলব্ধ	182 নাম : বেন গয়াৰী স্বামীৰ নাম: বিশ্বজিত গয়াৰী ঘৰ নং : 25 বয়স : 30 লিঙ্গ : মহিলা	CFM0343277 ফটো উপলব্ধ	183 নাম : বিশ্বজিত গয়াৰী পিতাৰ নাম: দাবলাও গয়াৰী ঘৰ নং : 25 বয়স : 27 লিঙ্গ : পুৰুষ	CFM0185439 ফটো উপলব্ধ
184 নাম : নেইনা গয়াৰী পিতাৰ নাম: গৌজোনগোৰা গয়াৰী ঘৰ নং : ২৫ বয়স : 25 লিঙ্গ : মহিলা	CFM0527853 ফটো উপলব্ধ	185 নাম : সিতা গয়াৰী স্বামীৰ নাম: অম্বেজাড গয়াৰী ঘৰ নং : 25 বয়স : 25 লিঙ্গ : মহিলা	CFM7165558 ফটো উপলব্ধ	186 নাম : নিজম দৈমাৰী পিতাৰ নাম: বাজু দৈমাৰী ঘৰ নং : 25 বয়স : 22 লিঙ্গ : পুৰুষ	CFM7165657 ফটো উপলব্ধ
187 নাম : মহেন গয়াৰী পিতাৰ নাম: নিলেশ্বৰ গয়াৰী ঘৰ নং : 25 বয়স : 20 লিঙ্গ : পুৰুষ	UUI0059394 ফটো উপলব্ধ	188 নাম : অনিল গয়াৰী পিতাৰ নাম: চন্দ্ৰ গয়াৰী ঘৰ নং : 25 এ বয়স : 38 লিঙ্গ : পুৰুষ	CFM1458124 ফটো উপলব্ধ	189 নাম : পূৰ্ণিমা গয়াৰী স্বামীৰ নাম: অনিল ঘৰ নং : 25 এ বয়স : 36 লিঙ্গ : মহিলা	CFM1458135 ফটো উপলব্ধ
190 নাম : পৰমবীৰ গয়াৰী পিতাৰ নাম: অনীল গয়াৰী ঘৰ নং : 25 এ বয়স : 22 লিঙ্গ : পুৰুষ	CFM1194299 ফটো উপলব্ধ	191 নাম : খান্দা মুছাহাৰী পিতাৰ নাম: আখাৰ ঘৰ নং : ২৬ বয়স : 63 লিঙ্গ : পুৰুষ	CFM1458146 ফটো উপলব্ধ	192 নাম : চুনে মুছাহাৰী স্বামীৰ নাম: খান্দা ঘৰ নং : ২৬ বয়স : 59 লিঙ্গ : মহিলা	CFM1458157 ফটো উপলব্ধ
193 নাম : গোলো ৰাম বড়ো পিতাৰ নাম: চান্দাল বড়ো ঘৰ নং : ২৬ বয়স : 29 লিঙ্গ : পুৰুষ	CFM0213801 ফটো উপলব্ধ	194 নাম : সনালী মুছাহাৰী পিতাৰ নাম: খান্দা মুছাহাৰী ঘৰ নং : 26 বয়স : 25 লিঙ্গ : মহিলা	CFM0248625 ফটো উপলব্ধ	195 নাম : লাণ্ডা মুছাহাৰী পিতাৰ নাম: আখাৰ ঘৰ নং : ২৭ বয়স : 57 লিঙ্গ : পুৰুষ	CFM1458168 ফটো উপলব্ধ
196 নাম : থিমফ্রি মুছাহাৰী স্বামীৰ নাম: লান্দা ঘৰ নং : ২৭ বয়স : 54 লিঙ্গ : মহিলা	CFM1458179 ফটো উপলব্ধ	197 নাম : অনিলা দৈমাৰী স্বামীৰ নাম: শান্তিৰাম গয়াৰী ঘৰ নং : 027 বয়স : 38 লিঙ্গ : মহিলা	UUI0097709 ফটো উপলব্ধ	198 নাম : শান্তিৰাম গয়াৰী পিতাৰ নাম: মোহন গয়াৰী ঘৰ নং : 27 বয়স : 37 লিঙ্গ : পুৰুষ	CFM0429928 ফটো উপলব্ধ
199 নাম : গৱা মুছাহাৰী পিতাৰ নাম: লান্দা ঘৰ নং : ২৭ বয়স : 36 লিঙ্গ : পুৰুষ	CFM1458180 ফটো উপলব্ধ	200 নাম : গেন্দা বসুমতাৰী পিতাৰ নাম: লান্দা মুছাহাৰী ঘৰ নং : ২৭ বয়স : 28 লিঙ্গ : পুৰুষ	CFM0188136 ফটো উপলব্ধ	201 নাম : চহৰ বসুমতাৰী পিতাৰ নাম: বুনা বসুমতাৰী ঘৰ নং : 28 বয়স : 68 লিঙ্গ : পুৰুষ	CFM1458191 ফটো উপলব্ধ
202 নাম : লখিপৰিয়া Assam স্বামীৰ নাম: চহৰ বসুমতাৰী ঘৰ নং : 28 বয়স : 64 লিঙ্গ : মহিলা	CFM1458204 ফটো উপলব্ধ	203 নাম : দীপা Assam পিতাৰ নাম: Assam Assam ঘৰ নং : 28 বয়স : 45 লিঙ্গ : মহিলা	CFM1458248 ফটো উপলব্ধ	204 নাম : জিতিন্দ্র Assam পিতাৰ নাম: চহৰ বসুমতাৰী ঘৰ নং : 28 বয়স : 43 লিঙ্গ : পুৰুষ	CFM1458215 ফটো উপলব্ধ
205 নাম : দিপালী বসুমতাৰী স্বামীৰ নাম: যতীন্দ্র বসুমতাৰী ঘৰ নং : 28 বয়স : 42 লিঙ্গ : মহিলা	CFM1458226 ফটো উপলব্ধ	206 নাম : অৰ্জুন বসুমতাৰী পিতাৰ নাম: চহৰ ঘৰ নং : 28 বয়স : 42 লিঙ্গ : পুৰুষ	CFM1458237 ফটো উপলব্ধ	207 নাম : দিপেন বড়ো পিতাৰ নাম: বাবুৰাম বড়ো ঘৰ নং : 28 বয়স : 33 লিঙ্গ : পুৰুষ	CFM0064048 ফটো উপলব্ধ
208 নাম : দহন বসুমতাৰী পিতাৰ নাম: অৰ্জুন বসুমতাৰী ঘৰ নং : 28 বয়স : 19 লিঙ্গ : পুৰুষ	UUI0147728 ফটো উপলব্ধ	209 নাম : ভাৰত দাস পিতাৰ নাম: যমুনা ঘৰ নং : ২৯ বয়স : 83 লিঙ্গ : পুৰুষ	CFM1458259 ফটো উপলব্ধ	210 নাম : দেবেন দাস পিতাৰ নাম: সুৰেন ঘৰ নং : ২৯ বয়স : 57 লিঙ্গ : পুৰুষ	CFM1458306 ফটো উপলব্ধ



211 নাম : পবন দাস পিতাৰ নাম: সুৰেন ঘৰ নং : ২৯ বয়স : 49 লিঙ্গ : পুৰুষ	CFM1458260 ফটো উপলব্ধ	212 নাম : কুমুদ দাস পিতাৰ নাম: সুৰেন ঘৰ নং : ২৯ বয়স : 46 লিঙ্গ : পুৰুষ	CFM1458282 ফটো উপলব্ধ	# 213 নাম : উৰ্মিলা দাস স্বামীৰ নাম: জ্যোতিষ দাস ঘৰ নং : ২৯ বয়স : 44 লিঙ্গ : মহিলা	CFM1895632 ফটো উপলব্ধ
214 নাম : জ্যোতিষ দাস পিতাৰ নাম: সুৰেন ঘৰ নং : ২৯ বয়স : 43 লিঙ্গ : পুৰুষ	CFM1458293 ফটো উপলব্ধ	215 নাম : ভাৰতী দাস স্বামীৰ নাম: পবন ঘৰ নং : ২৯ বয়স : 42 লিঙ্গ : মহিলা	CFM1458271 ফটো উপলব্ধ	216 নাম : বৰিতা দাস স্বামীৰ নাম: দেবেন দাস ঘৰ নং : ২৯ বয়স : 41 লিঙ্গ : মহিলা	CFM1464284 ফটো উপলব্ধ
217 নাম : প্ৰিতি কুলিতা স্বামীৰ নাম: উদ্ধব কলিতা ঘৰ নং : ২৯ বয়স : 37 লিঙ্গ : মহিলা	CFM1464295 ফটো উপলব্ধ	218 নাম : মনিকা দাস পিতাৰ নাম: কুমুদ ঘৰ নং : ২৯ বয়স : 35 লিঙ্গ : মহিলা	CFM1458339 ফটো উপলব্ধ	219 নাম : ভনিতা বৰমুন পিতাৰ নাম: তৰনী বৰমুন ঘৰ নং : ২৯ বয়স : 30 লিঙ্গ : মহিলা	CFM0232892 ফটো উপলব্ধ
220 নাম : মুনাল দাস পিতাৰ নাম: দেবেন দাস ঘৰ নং : 29 বয়স : 30 লিঙ্গ : পুৰুষ	UUI0100966 ফটো উপলব্ধ	#2 221 নাম : তুলিকা দাস পিতাৰ নাম: পবন দাস ঘৰ নং : 29 বয়স : 22 লিঙ্গ : মহিলা	CFM1217256 ফটো উপলব্ধ	222 নাম : কালিচৰন দাস পিতাৰ নাম: হৰিচৰন ঘৰ নং : ৩০ বয়স : 68 লিঙ্গ : পুৰুষ	CFM1458351 ফটো উপলব্ধ
223 নাম : ৰূপালী বসুমতাৰী স্বামীৰ নাম: সুৰেন্দ্র ঘৰ নং : 30 বয়স : 66 লিঙ্গ : মহিলা	CFM1458679 ফটো উপলব্ধ	224 নাম : ৰেন দাস স্বামীৰ নাম: কালিচৰন ঘৰ নং : ৩০ বয়স : 60 লিঙ্গ : মহিলা	CFM1458362 ফটো উপলব্ধ	225 নাম : অশ্বিনী কুমাৰ দাস পিতাৰ নাম: কালিচৰন ঘৰ নং : ৩০ বয়স : 43 লিঙ্গ : পুৰুষ	CFM1458373 ফটো উপলব্ধ
226 নাম : কমলা দাস স্বামীৰ নাম: অশ্বিনী ঘৰ নং : ৩০ বয়স : 38 লিঙ্গ : মহিলা	CFM1458384 ফটো উপলব্ধ	227 নাম : চম্পক দাস পিতাৰ নাম: কালিচৰন ঘৰ নং : ৩০ বয়স : 37 লিঙ্গ : পুৰুষ	CFM1458408 ফটো উপলব্ধ	228 নাম : ইৰাগসিং বসুমতাৰী পিতাৰ নাম: সুৰেন্দ্র ঘৰ নং : 30 বয়স : 36 লিঙ্গ : পুৰুষ	CFM1458691 ফটো উপলব্ধ
229 নাম : অঞ্জলী দাস স্বামীৰ নাম: চম্পক দাস ঘৰ নং : ৩০ বয়স : 33 লিঙ্গ : মহিলা	CFM0234120 ফটো উপলব্ধ	230 নাম : ৰূপালী দাস পিতাৰ নাম: কালিচৰন দাস ঘৰ নং : ৩০ বয়স : 30 লিঙ্গ : মহিলা	CFM1895518 ফটো উপলব্ধ	231 নাম : তাৰিণী বৰ্মন পিতাৰ নাম: নাৰায়ণ বৰ্মন ঘৰ নং : 31 বয়স : 62 লিঙ্গ : পুৰুষ	CFM7165681 ফটো উপলব্ধ
232 নাম : নন্দী বৰ্মন পিতাৰ নাম: নায়ী ঘৰ নং : ৩১ বয়স : 59 লিঙ্গ : পুৰুষ	CFM1458419 ফটো উপলব্ধ	233 নাম : দিপালী বৰ্মন স্বামীৰ নাম: নন্দী ঘৰ নং : ৩১ বয়স : 56 লিঙ্গ : মহিলা	CFM1458420 ফটো উপলব্ধ	234 নাম : তাৰিণী বৰ্মন পিতাৰ নাম: নায়ী ঘৰ নং : ৩১ বয়স : 56 লিঙ্গ : পুৰুষ	CFM1458442 ফটো উপলব্ধ
# 235 নাম : সুশীলা বৰ্মন স্বামীৰ নাম: তৰণী বৰ্মন ঘৰ নং : 31 বয়স : 51 লিঙ্গ : মহিলা	CFM7165616 ফটো উপলব্ধ	236 নাম : সুচিলা বৰ্মন স্বামীৰ নাম: তাৰিণী ঘৰ নং : ৩১ বয়স : 50 লিঙ্গ : মহিলা	CFM1458453 ফটো উপলব্ধ	237 নাম : কবিতা বৰ্মন পিতাৰ নাম: নন্দী ঘৰ নং : ৩১ বয়স : 36 লিঙ্গ : মহিলা	CFM1458431 ফটো উপলব্ধ
238 নাম : দেউবাৰী বড়ো স্বামীৰ নাম: কোন বড়ো ঘৰ নং : ৩১ বয়স : 33 লিঙ্গ : মহিলা	CFM0232215 ফটো উপলব্ধ	239 নাম : জয়ন্ত বৰ্মন পিতাৰ নাম: নন্দী বৰ্মন ঘৰ নং : ৩১ বয়স : 30 লিঙ্গ : পুৰুষ	CFM0418731 ফটো উপলব্ধ	240 নাম : প্ৰণিতা বৰ্মণ পিতাৰ নাম: তাৰিণী বৰ্মণ ঘৰ নং : ৩১ বয়স : 27 লিঙ্গ : মহিলা	CFM0233924 ফটো উপলব্ধ



241 নাম : বগাৰী বড়ো পিতাৰ নাম: দৈনো বড়ো ঘৰ নং : 31 বয়স : 27 লিঙ্গ : পুৰুষ	CFM0203414 ফটো উপলব্ধ	242 নাম : লৌহৰ বড়ো পিতাৰ নাম: দীনো বড়ো ঘৰ নং : 31 বয়স : 27 লিঙ্গ : পুৰুষ	CFM0203984 ফটো উপলব্ধ	243 নাম : অনিমা বৰ্মন পিতাৰ নাম: তাৰিনী বৰ্মন ঘৰ নং : 31 বয়স : 23 লিঙ্গ : মহিলা	CFM0418756 ফটো উপলব্ধ
244 নাম : প্ৰিয়া বড়ো স্বামীৰ নাম: ঋতিক বড়ো ঘৰ নং : 31 বয়স : 22 লিঙ্গ : মহিলা	CFM1267269 ফটো উপলব্ধ	245 নাম : প্ৰভা বৰ্মন স্বামীৰ নাম: নবীন ঘৰ নং : 32 বয়স : 73 লিঙ্গ : মহিলা	CFM1458464 ফটো উপলব্ধ	246 নাম : হৰেন বৰ্মন পিতাৰ নাম: নবীন ঘৰ নং : 32 বয়স : 48 লিঙ্গ : পুৰুষ	CFM1458475 ফটো উপলব্ধ
247 নাম : ভবেশ দাস পিতাৰ নাম: নবীন ঘৰ নং : 32 বয়স : 46 লিঙ্গ : পুৰুষ	CFM1458486 ফটো উপলব্ধ	248 নাম : জ্যোতিশ বৰ্মন পিতাৰ নাম: নবীন ঘৰ নং : 32 বয়স : 42 লিঙ্গ : পুৰুষ	CFM1458497 ফটো উপলব্ধ	249 নাম : নয়ন মনি পাঠক বৰ্মন স্বামীৰ নাম: ভবেশ বৰ্মন ঘৰ নং : 32 বয়স : 41 লিঙ্গ : মহিলা	CFM1895643 ফটো উপলব্ধ
250 নাম : অমৰেন্দ্ৰ বৰ্মন পিতাৰ নাম: নবীন ঘৰ নং : 32 বয়স : 39 লিঙ্গ : পুৰুষ	CFM1458500 ফটো উপলব্ধ	251 নাম : ডালিমি বৰ্মণ স্বামীৰ নাম: অমৰেন্দ্ৰ বৰ্মণ ঘৰ নং : 32 বয়স : 37 লিঙ্গ : মহিলা	CFM0233874 ফটো উপলব্ধ	252 নাম : মিৰা মায়া বড়ো পিতাৰ নাম: মজেন বড়ো ঘৰ নং : 32 বয়স : 29 লিঙ্গ : মহিলা	CFM0194019 ফটো উপলব্ধ
253 নাম : কৃষ্ণ কান্ত বড়ো পিতাৰ নাম: ৰঞ্জিত বড়ো ঘৰ নং : 32 বয়স : 21 লিঙ্গ : পুৰুষ	UUI0076257 ফটো উপলব্ধ	254 নাম : সোনালী গয়াৰী পিতাৰ নাম: যোগেন গয়াৰী ঘৰ নং : 32 বয়স : 20 লিঙ্গ : মহিলা	UUI0020487 ফটো উপলব্ধ	255 নাম : দাৰেন বসুমতাৰী পিতাৰ নাম: ৰমী বসুমতাৰী ঘৰ নং : 38 বয়স : 61 লিঙ্গ : পুৰুষ	CFM1458577 ফটো উপলব্ধ
256 নাম : ৰূপালী বড়ো স্বামীৰ নাম: দুমা ঘৰ নং : 38 বয়স : 59 লিঙ্গ : মহিলা	CFM1458522 ফটো উপলব্ধ	257 নাম : কল্পনা বসুমতাৰী স্বামীৰ নাম: দাৰেন ঘৰ নং : 38 বয়স : 56 লিঙ্গ : মহিলা	CFM1458588 ফটো উপলব্ধ	258 নাম : স্বংগ্ৰী বসুমতাৰী পিতাৰ নাম: দাৰেন বসুমতাৰী ঘৰ নং : 34 বয়স : 36 লিঙ্গ : মহিলা	CFM0328641 ফটো উপলব্ধ
259 নাম : দৈমাল বসুমতাৰী পিতাৰ নাম: দাৰেন বসুমতাৰী ঘৰ নং : 38 বয়স : 30 লিঙ্গ : পুৰুষ	CFM1895234 ফটো উপলব্ধ	260 নাম : বৰ্ণালী বসুমতাৰী স্বামীৰ নাম: হৰি গয়াৰী ঘৰ নং : 36 বয়স : 36 লিঙ্গ : মহিলা	UUI0059196 ফটো উপলব্ধ	261 নাম : অমছি বড়ো স্বামীৰ নাম: সোণ্জোক বড়ো ঘৰ নং : 39 বয়স : 32 লিঙ্গ : মহিলা	CFM0197566 ফটো উপলব্ধ
262 নাম : নিৰলা দাস স্বামীৰ নাম: সনাতন দাস ঘৰ নং : 38 বয়স : 34 লিঙ্গ : মহিলা	CFM7153455 ফটো উপলব্ধ	263 নাম : গৌমবৌৰ বড়ো মাতৃৰ নাম: সুৰেশ বড়ো ঘৰ নং : 38 বয়স : 33 লিঙ্গ : পুৰুষ	CFM0197889 ফটো উপলব্ধ	264 নাম : ৰাজেন ৰাশ্চিআৰী পিতাৰ নাম: ধনা ৰাশ্চিআৰী ধনা ৰাশ্চিআৰী ঘৰ নং : 40 বয়স : 25 লিঙ্গ : পুৰুষ	CFM0263228 ফটো উপলব্ধ
265 নাম : শেভিতা মুচহাৰী স্বামীৰ নাম: ৰনসৰ মুচহাৰী ঘৰ নং : 44 বয়স : 26 লিঙ্গ : মহিলা	CFM0449785 ফটো উপলব্ধ	266 নাম : কনকলতা বৰ্মন স্বামীৰ নাম: গুণজিত বৰ্মন ঘৰ নং : 45 বয়স : 33 লিঙ্গ : মহিলা	CFM0292318 ফটো উপলব্ধ	267 নাম : চানচুমা বড়ো পিতাৰ নাম: দান্দি বড়ো ঘৰ নং : 85 বয়স : 28 লিঙ্গ : পুৰুষ	CFM0201608 ফটো উপলব্ধ
268 নাম : ৰূপালি মুশাহাৰী স্বামীৰ নাম: জহৰলাল মুশাহাৰী ঘৰ নং : 48 বয়স : 34 লিঙ্গ : মহিলা	CFM0480558 ফটো উপলব্ধ	269 নাম : সুৰেশ বসুমতাৰী পিতাৰ নাম: বাৰেন বসুমতাৰী ঘৰ নং : 48 বয়স : 28 লিঙ্গ : পুৰুষ	CFM0524389 ফটো উপলব্ধ	270 নাম : পুৰবি বসুমতাৰী স্বামীৰ নাম: সুৰেশ বসুমতাৰী ঘৰ নং : 48 বয়স : 26 লিঙ্গ : মহিলা	CFM1220243 ফটো উপলব্ধ



271 নাম : সুৰেশ বসুমতাৰী পিতাৰ নাম: বিৰেন বসুমতাৰী বিৰেন বসুমতাৰী ঘৰ নং : 48 বয়স : 25 লিঙ্গ : পুৰুষ	CFM0263012 ফটো উপলব্ধ	272 নাম : বিউটি বড়ো স্বামীৰ নাম: অশোক ব্ৰহ্ম ঘৰ নং : 8৯ বয়স : 33 লিঙ্গ : মহিলা	CFM1464319 ফটো উপলব্ধ	273 নাম : ৰচমী বড়ো স্বামীৰ নাম: বুদ্ধ বড়ো ঘৰ নং : 8৯ বয়স : 31 লিঙ্গ : মহিলা	CFM0098467 ফটো উপলব্ধ
274 নাম : ডালিমী বড়ো স্বামীৰ নাম: লক্ষ্মী ঘৰ নং : 52বি বয়স : 38 লিঙ্গ : মহিলা	LQW1159553 ফটো উপলব্ধ	S 275 নাম : দময়ন্তী মুছাহাৰী পিতাৰ নাম: দেবেন মুছাহাৰী ঘৰ নং : ৫৩ বয়স : 41 লিঙ্গ : মহিলা	CFM0231951 ফটো উপলব্ধ	276 নাম : ধিৰেশ্বৰ ৰামছিয়াৰী পিতাৰ নাম: চাণিক ৰামছিয়াৰী ঘৰ নং : 53-ক বয়স : 31 লিঙ্গ : পুৰুষ	CFM1513355 ফটো উপলব্ধ
277 নাম : ৰনীমা দৈমাৰী স্বামীৰ নাম: বীৰডাও ৰামছিয়াৰী ঘৰ নং : 53-টা বয়স : 30 লিঙ্গ : মহিলা	LQW1926790 ফটো উপলব্ধ	278 নাম : মৌচুমী কলিতা পিতাৰ নাম: উৎসৱ কলিতা ঘৰ নং : 54 বয়স : 28 লিঙ্গ : মহিলা	CFM0292060 ফটো উপলব্ধ	279 নাম : দীপ ৰায় পিতাৰ নাম: অনিত ৰায় ঘৰ নং : ৫৪ বয়স : 27 লিঙ্গ : পুৰুষ	CFM0544338 ফটো উপলব্ধ
280 নাম : খৌমদৌন গৌৰা গয়াৰী পিতাৰ নাম: সোমবোৰ গয়াৰী ঘৰ নং : ৫৬ বয়স : 60 লিঙ্গ : পুৰুষ	CFM1458624 ফটো উপলব্ধ	281 নাম : গজেন গৰা গয়াৰী পিতাৰ নাম: সোমবোৰ গয়াৰী ঘৰ নং : ৫৬ বয়স : 58 লিঙ্গ : পুৰুষ	CFM1458646 ফটো উপলব্ধ	282 নাম : ললিতা গয়াৰী স্বামীৰ নাম: খৌমদৌন গৌৰা গয়াৰী ঘৰ নং : ৫৬ বয়স : 58 লিঙ্গ : মহিলা	CFM1458635 ফটো উপলব্ধ
283 নাম : খৌমদৌন গৌৰা গয়াৰী স্বামীৰ নাম: সোমবোৰ গয়াৰী ঘৰ নং : ৫৬ বয়স : 53 লিঙ্গ : মহিলা	CFM1458657 ফটো উপলব্ধ	284 নাম : নেটৌন গয়াৰী পিতাৰ নাম: খৌমদৌন গৌৰা গয়াৰী ঘৰ নং : 56 বয়স : 37 লিঙ্গ : পুৰুষ	CFM1895325 ফটো উপলব্ধ	285 নাম : জ্বৰসুন গয়াৰী পিতাৰ নাম: খৌমদৌন গৌৰা গয়াৰী ঘৰ নং : ৫৬ বয়স : 34 লিঙ্গ : পুৰুষ	CFM1895314 ফটো উপলব্ধ
286 নাম : স্মৃতি ৰেখা দাস স্বামীৰ নাম: জ্বৰসুন গয়াৰী ঘৰ নং : ৫৬ বয়স : 34 লিঙ্গ : মহিলা	CFM1895892 ফটো উপলব্ধ	287 নাম : পিংকি স্বৰ্গীয়াৰী পিতাৰ নাম: ভূপেন স্বৰ্গীয়াৰী ঘৰ নং : 56 বয়স : 30 লিঙ্গ : মহিলা	CFM0107276 ফটো উপলব্ধ	288 নাম : চান্তী গয়াৰী পিতাৰ নাম: গৌজেন গৌৰা গয়াৰী ঘৰ নং : ৫৬ বয়স : 29 লিঙ্গ : মহিলা	CFM0208926 ফটো উপলব্ধ
289 নাম : তপন বৰমন পিতাৰ নাম: কৰুনা বৰমন ঘৰ নং : 56 বয়স : 27 লিঙ্গ : পুৰুষ	CFM0333906 ফটো উপলব্ধ	290 নাম : বিন বড়ো স্বামীৰ নাম: অজীত বড়ো অজীত বড়ো ঘৰ নং : 58 বয়স : 45 লিঙ্গ : মহিলা	CFM0248518 ফটো উপলব্ধ	291 নাম : বিমলা বসুমতাৰী স্বামীৰ নাম: দিৰ্জেন বসুমতাৰী ঘৰ নং : ৫৮ বয়স : 32 লিঙ্গ : মহিলা	CFM0108498 ফটো উপলব্ধ
292 নাম : অজয় মোদাহী পিতাৰ নাম: কুকো মোদাহী ঘৰ নং : 58 বয়স : 28 লিঙ্গ : পুৰুষ	CFM0432187 ফটো উপলব্ধ	293 নাম : সামেশ্বৰ বসুমতাৰী পিতাৰ নাম: ফানবীৰ বসুমতাৰী ঘৰ নং : ৫৯ বয়স : 32 লিঙ্গ : পুৰুষ	CFM1895449 ফটো উপলব্ধ	294 নাম : দিপিকা বসুমতাৰী স্বামীৰ নাম: সামেশ্বৰ বসুমতাৰী ঘৰ নং : ৫৯ বয়স : 31 লিঙ্গ : মহিলা	CFM1895494 ফটো উপলব্ধ
295 নাম : ফুলমতী ব্ৰহ্ম পিতাৰ নাম: ডানেৰাম ব্ৰহ্ম ঘৰ নং : 61 বয়স : 27 লিঙ্গ : মহিলা	HJL0219832 ফটো উপলব্ধ	296 নাম : ৰূপালী ব্ৰহ্ম স্বামীৰ নাম: হেমন্ত ৰামছিয়াৰী ঘৰ নং : 62 বয়স : 33 লিঙ্গ : মহিলা	LQW1202353 ফটো উপলব্ধ	297 নাম : জন্মা বসুমতাৰী স্বামীৰ নাম: হংলা বসুমতাৰী ঘৰ নং : ৬৩ বয়স : 36 লিঙ্গ : মহিলা	CFM0527895 ফটো উপলব্ধ
298 নাম : অনপমা বসুমতাৰী স্বামীৰ নাম: বিজয় বসুমতাৰী ঘৰ নং : 63 বয়স : 30 লিঙ্গ : মহিলা	GGF0184739 ফটো উপলব্ধ	299 নাম : সুৰেন্দ্ৰ বসুমতাৰী পিতাৰ নাম: থপটা ঘৰ নং : ৬৫ বয়স : 70 লিঙ্গ : পুৰুষ	CFM1458668 ফটো উপলব্ধ	300 নাম : ধনসিং বসুমতাৰী পিতাৰ নাম: সুৰেন্দ্ৰ ঘৰ নং : ৬৫ বয়স : 38 লিঙ্গ : পুৰুষ	CFM1458680 ফটো উপলব্ধ



301 নাম : স্বপ্ননন্দী বড়ো পিতাৰ নাম: অজিত চোন্দ্রো বড়ো ঘৰ নং : ৬৫ বয়স : 30 লিঙ্গ : মহিলা	CFM0232942 ফটো উপলব্ধ	302 নাম : বুপা বড়ো স্বামীৰ নাম: নিপেন বড়ো ঘৰ নং : 66 বয়স : 36 লিঙ্গ : মহিলা	CFM1113380 ফটো উপলব্ধ	303 নাম : বীপ্তস্বী বসুমতাৰি পিতাৰ নাম: লহৈস্বৰ বসুমতাৰি ঘৰ নং : 72 বয়স : 31 লিঙ্গ : মহিলা	CFM0333492 ফটো উপলব্ধ
304 নাম : ৰোশন ৰায় পিতাৰ নাম: ভদ্রেস্বৰ ৰায় ঘৰ নং : ৭৩ বয়স : 32 লিঙ্গ : পুৰুষ	CFM0529974 ফটো উপলব্ধ	305 নাম : সঞ্জীৱ বসুমতাৰী পিতাৰ নাম: গোবিন্দ বসুমতাৰী ঘৰ নং : ৭৪ বয়স : 33 লিঙ্গ : পুৰুষ	CFM0122648 ফটো উপলব্ধ	306 নাম : মৰমী বড়ো স্বামীৰ নাম: সঞ্জীৱ বসুমতাৰী ঘৰ নং : 74 বয়স : 30 লিঙ্গ : মহিলা	CFM0292391 ফটো উপলব্ধ
307 নাম : দীপামোণি দাস স্বামীৰ নাম: মনি দাস ঘৰ নং : 78 বয়স : 29 লিঙ্গ : মহিলা	CFM0292367 ফটো উপলব্ধ	308 নাম : লক্ষ্মী বসুমতাৰী স্বামীৰ নাম: কামাখ্যা ঘৰ নং : ৭৬ বয়স : 56 লিঙ্গ : মহিলা	CFM1458715 ফটো উপলব্ধ	309 নাম : কৰন সিঙ বসুমতাৰী পিতাৰ নাম: কামাখ্যা বসুমতাৰী ঘৰ নং : ৭৯ বয়স : 38 লিঙ্গ : পুৰুষ	CFM1464308 ফটো উপলব্ধ
310 নাম : পূৰ্ণিমা বসুমতাৰী পিতাৰ নাম: কামাখ্যা প্ৰসাদ গসুমতাৰী ঘৰ নং : ৭৯ বয়স : 35 লিঙ্গ : মহিলা	CFM0219477 ফটো উপলব্ধ	311 নাম : গৌতম বসুমতাৰী পিতাৰ নাম: লক্ষ্মী বসুমতাৰী ঘৰ নং : ৭৯ বয়স : 27 লিঙ্গ : পুৰুষ	CFM0204842 ফটো উপলব্ধ	312 নাম : হাইনা নাৰ্জাৰি বসুমতাৰী স্বামীৰ নাম: গৌতম বসুমতাৰী ঘৰ নং : 79 বয়স : 24 লিঙ্গ : মহিলা	CFM7165574 ফটো উপলব্ধ
313 নাম : কামেশ্বৰ মেধি পিতাৰ নাম: জনো ঘৰ নং : ৮০ বয়স : 66 লিঙ্গ : পুৰুষ	CFM1458726 ফটো উপলব্ধ	314 নাম : তিলেশ্বৰী মেধি স্বামীৰ নাম: কামেশ্বৰ ঘৰ নং : ৮০ বয়স : 60 লিঙ্গ : মহিলা	CFM1458737 ফটো উপলব্ধ	315 নাম : দেব ৰাম মেধি পিতাৰ নাম: জনো ঘৰ নং : ৮০ বয়স : 57 লিঙ্গ : পুৰুষ	CFM1458760 ফটো উপলব্ধ
316 নাম : নীৰোদা মেধি স্বামীৰ নাম: দেৱজিত ঘৰ নং : ৮০ বয়স : 49 লিঙ্গ : মহিলা	CFM1458771 ফটো উপলব্ধ	317 নাম : প্ৰভাত মেধি পিতাৰ নাম: কামেশ্বৰ ঘৰ নং : ৮০ বয়স : 41 লিঙ্গ : পুৰুষ	CFM1458748 ফটো উপলব্ধ	S2 318 নাম : বিমলা মেধি পিতাৰ নাম: কামেশ্বৰ ঘৰ নং : ৮০ বয়স : 39 লিঙ্গ : মহিলা	CFM1458759 ফটো উপলব্ধ
319 নাম : ফাগুনী বসুমতাৰী মেধি ফাগুনী বসুমতাৰী মেধি স্বামীৰ নাম: প্ৰভাত মেধি প্ৰভাত মেধি ঘৰ নং : 80 বয়স : 39 লিঙ্গ : মহিলা	CFM0251579 ফটো উপলব্ধ	320 নাম : হৃদয় মদাহী পিতাৰ নাম: দেৱজিত মদাহী ঘৰ নং : ৮০ বয়স : 30 লিঙ্গ : পুৰুষ	CFM0220186 ফটো উপলব্ধ	321 নাম : সুৰজিৎ মদাহী পিতাৰ নাম: দেৱজিৎ মদাহী ঘৰ নং : 80 বয়স : 26 লিঙ্গ : পুৰুষ	CFM0453233 ফটো উপলব্ধ
322 নাম : জয়মতী বড়ো স্বামীৰ নাম: ভবেন ঘৰ নং : ৮১ বয়স : 68 লিঙ্গ : মহিলা	CFM1458782 ফটো উপলব্ধ	323 নাম : সাবিত্ৰী বড়ো স্বামীৰ নাম: ভবেন ঘৰ নং : ৮১ বয়স : 66 লিঙ্গ : মহিলা	CFM1458806 ফটো উপলব্ধ	324 নাম : অজিত চন্দ্ৰ বড়ো পিতাৰ নাম: বিৰমল বড়ো ঘৰ নং : 81 বয়স : 57 লিঙ্গ : পুৰুষ	CFM1895450 ফটো উপলব্ধ
325 নাম : প্ৰনিতা বড়ো স্বামীৰ নাম: অজিত চন্দ্ৰ বড়ো ঘৰ নং : ৮১ বয়স : 53 লিঙ্গ : মহিলা	CFM1895905 ফটো উপলব্ধ	326 নাম : নিজোমশ্ৰী বড়ো পিতাৰ নাম: অজিত চন্দ্ৰ বড়ো ঘৰ নং : ৮১ বয়স : 27 লিঙ্গ : মহিলা	CFM0233684 ফটো উপলব্ধ	327 নাম : ধোনচী বড়ো পিতাৰ নাম: অজিত চন্দ্ৰ বড়ো ঘৰ নং : 81 বয়স : 23 লিঙ্গ : মহিলা	CFM0419275 ফটো উপলব্ধ
328 নাম : লায়মোন বড়ো পিতাৰ নাম: অজিত চন্দ্ৰ বড়ো ঘৰ নং : 81 বয়স : 20 লিঙ্গ : মহিলা	UUI0130997 ফটো উপলব্ধ	329 নাম : লাইশ্ৰী বড়ো পিতাৰ নাম: অজিত চন্দ্ৰ বড়ো ঘৰ নং : 81 বয়স : 20 লিঙ্গ : মহিলা	UUI0131169 ফটো উপলব্ধ	330 নাম : উমেশ বসুমতাৰী পিতাৰ নাম: বনেন্দ্ৰ ঘৰ নং : ৮২ বয়স : 48 লিঙ্গ : পুৰুষ	CFM1458851 ফটো উপলব্ধ



331 নাম : প্ৰমিলা গয়াৰী স্বামীৰ নাম: উমেশ ঘৰ নং : ৮২ বয়স : 44 লিঙ্গ : মহিলা	CFM1458862 ফটো উপলব্ধ	332 নাম : চমীলা বসুমতাৰী পিতাৰ নাম: মইন শৰ্ম্মীয়াৰী ঘৰ নং : 82 বয়স : 33 লিঙ্গ : মহিলা	CFM1457596 ফটো উপলব্ধ	333 নাম : জয়া দেউৰী স্বামীৰ নাম: বমাকান্ত ঘৰ নং : ৮৪ বয়স : 68 লিঙ্গ : মহিলা	CFM1458873 ফটো উপলব্ধ
334 নাম : কৰুনা দেউৰী পিতাৰ নাম: বমাকান্ত ঘৰ নং : ৮৪ বয়স : 43 লিঙ্গ : পুৰুষ	CFM1458884 ফটো উপলব্ধ	335 নাম : সমুদ্ৰ দেউৰী পিতাৰ নাম: বমাকান্ত ঘৰ নং : ৮৪ বয়স : 38 লিঙ্গ : পুৰুষ	CFM1458908 ফটো উপলব্ধ	336 নাম : ভানু দেউৰী স্বামীৰ নাম: কৰুনা দেউৰী ঘৰ নং : ৮৪ বয়স : 37 লিঙ্গ : মহিলা	CFM1895654 ফটো উপলব্ধ
337 নাম : সোনালী ৰায় পিতাৰ নাম: মনমোহন ৰায় ঘৰ নং : ৮৪ বয়স : 28 লিঙ্গ : মহিলা	CFM0335885 ফটো উপলব্ধ	338 নাম : মৌসুমি দৈমাৰী পিতাৰ নাম: ভদ্ৰেশ্বৰ দৈমাৰী ঘৰ নং : 84 বয়স : 26 লিঙ্গ : মহিলা	CFM0289348 ফটো উপলব্ধ	339 নাম : ভদ্ৰেশ্বৰ দৈমাৰী পিতাৰ নাম: ললিত দৈমাৰী ঘৰ নং : ৮৬ বয়স : 64 লিঙ্গ : পুৰুষ	CFM1458920 ফটো উপলব্ধ
340 নাম : দময়ন্তী বসুমতাৰী স্বামীৰ নাম: ভদ্ৰেশ্বৰ দৈমাৰী ঘৰ নং : ৮৬ বয়স : 59 লিঙ্গ : মহিলা	CFM1458931 ফটো উপলব্ধ	341 নাম : আলাইশ্ৰী বড়ো স্বামীৰ নাম: সুনীল কুমাৰ বড়ো ঘৰ নং : 86 বয়স : 55 লিঙ্গ : মহিলা	LQW3038162 ফটো উপলব্ধ	342 নাম : সুনীল কুমাৰ বড়ো পিতাৰ নাম: জাথি ৰাম বড়ো ঘৰ নং : 86 বয়স : 54 লিঙ্গ : পুৰুষ	LQW3038151 ফটো উপলব্ধ
343 নাম : জগদীশ দৈমাৰী পিতাৰ নাম: ভদ্ৰেশ্বৰ দৈমাৰী ঘৰ নং : ৮৬ বয়স : 29 লিঙ্গ : পুৰুষ	CFM0222166 ফটো উপলব্ধ	344 নাম : ইলিজা ৰাশ্চিআৰী পিতাৰ নাম: প্ৰহ্লাড ৰাশ্চিআৰী ঘৰ নং : 86 বয়স : 28 লিঙ্গ : মহিলা	CFM0289389 ফটো উপলব্ধ	345 নাম : ৰমেশ মুচাহাৰী পিতাৰ নাম: লিংকেশ্বৰ ঘৰ নং : ৮৭ বয়স : 70 লিঙ্গ : পুৰুষ	CFM1458942 ফটো উপলব্ধ
346 নাম : মিনতী মুচাহাৰী স্বামীৰ নাম: ৰমেশ ঘৰ নং : ৮৭ বয়স : 64 লিঙ্গ : মহিলা	CFM1458953 ফটো উপলব্ধ	347 নাম : সঞ্জীৱ মুচাহাৰী পিতাৰ নাম: ৰমেশ ঘৰ নং : ৮৭ বয়স : 38 লিঙ্গ : পুৰুষ	CFM1458964 ফটো উপলব্ধ	348 নাম : নিজৰা মুচাহাৰী পিতাৰ নাম: ৰমেশ ঘৰ নং : ৮৭ বয়স : 37 লিঙ্গ : মহিলা	CFM1458975 ফটো উপলব্ধ
349 নাম : জ্যোৎস্না মুচাহাৰী পিতাৰ নাম: ৰমেশ চন্দ্ৰ মুচাহাৰী ঘৰ নং : ৮৭ বয়স : 35 লিঙ্গ : মহিলা	CFM0233031 ফটো উপলব্ধ	350 নাম : কামীনী বড়ো স্বামীৰ নাম: অলিত ঘৰ নং : ৮৯ বয়স : 55 লিঙ্গ : মহিলা	CFM1458977 ফটো উপলব্ধ	351 নাম : বিজেন নাৰ্জাৰী পিতাৰ নাম: থেংগনা নাৰ্জাৰী ঘৰ নং : ৮৯ বয়স : 50 লিঙ্গ : পুৰুষ	CFM0222869 ফটো উপলব্ধ
352 নাম : গোকুল ব্ৰহ্ম পিতাৰ নাম: অলিত ঘৰ নং : ৮৯ বয়স : 36 লিঙ্গ : পুৰুষ	CFM1459003 ফটো উপলব্ধ	353 নাম : ৰেন মুচাহাৰী স্বামীৰ নাম: বৈকুণ্ঠ নাৰ্জাৰী ঘৰ নং : 89 বয়স : 36 লিঙ্গ : মহিলা	CFM0292268 ফটো উপলব্ধ	354 নাম : অশোক ব্ৰহ্ম মাতৃৰ নাম: কামিনী ঘৰ নং : ৮৯ বয়স : 35 লিঙ্গ : পুৰুষ	CFM1458986 ফটো উপলব্ধ
355 নাম : বুলু বড়ো স্বামীৰ নাম: গোকুল ব্ৰহ্ম ঘৰ নং : ৮৯ বয়স : 34 লিঙ্গ : মহিলা	CFM0231092 ফটো উপলব্ধ	356 নাম : নিকুঞ্জ ৰায় পিতাৰ নাম: গজেন ৰায় ঘৰ নং : ৯০ বয়স : 26 লিঙ্গ : পুৰুষ	CFM0529768 ফটো উপলব্ধ	357 নাম : বৈকুণ্ঠ মেধি পিতাৰ নাম: সুৰেন মেধি ঘৰ নং : 92 বয়স : 49 লিঙ্গ : পুৰুষ	CFM1459014 ফটো উপলব্ধ
358 নাম : মামনি মেধি স্বামীৰ নাম: বৈকুণ্ঠ ঘৰ নং : ৯২ বয়স : 44 লিঙ্গ : মহিলা	CFM1459025 ফটো উপলব্ধ	359 নাম : লক্ষ্যধৰ শৰণিয়া পিতাৰ নাম: সুক্ৰেশ্বৰ শৰণিয়া ঘৰ নং : ৯২ বয়স : 27 লিঙ্গ : পুৰুষ	CFM0530089 ফটো উপলব্ধ	360 নাম : নিকুণ্ঠ মদাহি পিতাৰ নাম: বৈকুণ্ঠ মদাহি ঘৰ নং : 92 বয়স : 25 লিঙ্গ : মহিলা	CFM0326702 ফটো উপলব্ধ



361 নাম : চিন্ময় মদাহী পিতাৰ নাম: বৈকুণ্ঠ মদাহী ঘৰ নং : 092 বয়স : 19 লিঙ্গ : পুৰুষ	UU10099929 ফটো উপলব্ধ	362 নাম : বীনা স্বামীৰ নাম: লেবেন ঘৰ নং : ৯৩ বয়স : 60 লিঙ্গ : মহিলা	CFM1459036 ফটো উপলব্ধ	363 নাম : মনাইশ্ৰী বসুমতাৰী স্বামীৰ নাম: দালাই ঘৰ নং : 93 বয়স : 46 লিঙ্গ : মহিলা	CFM1457416 ফটো উপলব্ধ
364 নাম : সমেশ্বৰ উজিৰ পিতাৰ নাম: কাতিৰাম ঘৰ নং : ৯৪ বয়স : 56 লিঙ্গ : পুৰুষ	CFM1459069 ফটো উপলব্ধ	365 নাম : নিলিমা উজিৰ স্বামীৰ নাম: সোমেশ্বৰ ঘৰ নং : ৯৪ বয়স : 48 লিঙ্গ : মহিলা	CFM1459070 ফটো উপলব্ধ	366 নাম : ধৰমেন্দ্ৰ উজিৰ পিতাৰ নাম: সমেশ্বৰ উজীৰ ঘৰ নং : ৯৪ বয়স : 33 লিঙ্গ : পুৰুষ	CFM0135517 ফটো উপলব্ধ
367 নাম : মৰমী ৰায় পিতাৰ নাম: প্ৰভাত ৰায় ঘৰ নং : 94 বয়স : 31 লিঙ্গ : মহিলা	CFM0336172 ফটো উপলব্ধ	368 নাম : অজীত শৰণীয়া পিতাৰ নাম: প্ৰভাত শৰণীয়া ঘৰ নং : 94 বয়স : 27 লিঙ্গ : পুৰুষ	CFM0336115 ফটো উপলব্ধ	369 নাম : প্ৰণব দাস পিতাৰ নাম: ৰুপম দাস ঘৰ নং : ৯৪ বয়স : 25 লিঙ্গ : পুৰুষ	CFM0532622 ফটো উপলব্ধ
370 নাম : যোগেন্দ্ৰ নাথ স্বৰ্গীয়াৰী পিতাৰ নাম: বাৰোসেন ঘৰ নং : ৯৫ বয়স : 66 লিঙ্গ : পুৰুষ	CFM1459149 ফটো উপলব্ধ	371 নাম : নৰেন্দ্ৰ নাৰায়ণ বৰগয়াৰী পিতাৰ নাম: ময় কান্ত বৰগয়াৰী ঘৰ নং : ৯৫ বয়স : 64 লিঙ্গ : পুৰুষ	CFM1459081 ফটো উপলব্ধ	372 নাম : মহীমা সৰগিয়াৰি স্বামীৰ নাম: জগেন্দ্ৰ নাথ সৰগিয়াৰি ঘৰ নং : ৯৫ বয়স : 60 লিঙ্গ : মহিলা	CFM1459150 ফটো উপলব্ধ
373 নাম : বিজয় বসুমতাৰী পিতাৰ নাম: ডালিম বসুমতাৰী ঘৰ নং : 95 বয়স : 52 লিঙ্গ : পুৰুষ	CFM1459127 ফটো উপলব্ধ	374 নাম : সমেলা ব্ৰহ্ম বৰগয়াৰী স্বামীৰ নাম: নৰেন্দ্ৰ নাৰায়ণ বৰগয়াৰী ঘৰ নং : ৯৫ বয়স : 50 লিঙ্গ : মহিলা	CFM1895665 ফটো উপলব্ধ	375 নাম : অনিমা বসুমতাৰী স্বামীৰ নাম: বিজয় বসুমতাৰী ঘৰ নং : 95 বয়স : 46 লিঙ্গ : মহিলা	CFM1459138 ফটো উপলব্ধ
376 নাম : মদায়াচা বৰগয়াৰী পিতাৰ নাম: নৰেন্দ্ৰ বৰগয়াৰী ঘৰ নং : ৯৫ বয়স : 36 লিঙ্গ : পুৰুষ	CFM1459116 ফটো উপলব্ধ	377 নাম : মহানন্দ স্বৰ্গীয়াৰী পিতাৰ নাম: যোগেন্দ্ৰ ঘৰ নং : ৯৫ বয়স : 33 লিঙ্গ : পুৰুষ	CFM1459172 ফটো উপলব্ধ	378 নাম : নিভা ৰাণী স্বৰ্গীয়াৰী পিতাৰ নাম: যোগেন্দ্ৰ নাথ স্বৰ্গীয়াৰী ঘৰ নং : ৯৫ বয়স : 126 লিঙ্গ : মহিলা	CFM0136077 ফটো উপলব্ধ
379 নাম : ৰবিনা উজিৰ মাতৃৰ নাম: নিলিমা উজিৰ ঘৰ নং : 95 বয়স : 26 লিঙ্গ : মহিলা	CFM1312479 ফটো উপলব্ধ	380 নাম : প্ৰদীপ কুমাৰ বড়ো পিতাৰ নাম: লিৱন চন্দ্ৰ বড়ো ঘৰ নং : 97 বয়স : 50 লিঙ্গ : পুৰুষ	CFM1459183 ফটো উপলব্ধ	381 নাম : বন্দনা বড়ো স্বামীৰ নাম: প্ৰদীপ কুমাৰ বড়ো ঘৰ নং : ৯৭ বয়স : 45 লিঙ্গ : মহিলা	CFM1459194 ফটো উপলব্ধ
382 নাম : দিব্যা ৰান্নি বড়ো পিতাৰ নাম: প্ৰদীপ কুমাৰ বড়ো ঘৰ নং : 97 বয়স : 24 লিঙ্গ : মহিলা	CFM0416156 ফটো উপলব্ধ	383 নাম : গেৰেমছা বড়ো পিতাৰ নাম: প্ৰদীপ কুমাৰ বড়ো ঘৰ নং : 97 বয়স : 19 লিঙ্গ : পুৰুষ	UU10144568 ফটো উপলব্ধ	384 নাম : গোবিন্দ বড়ো পিতাৰ নাম: মাজি ৰাম বড়ো ঘৰ নং : ৯৮ বয়স : 55 লিঙ্গ : পুৰুষ	CFM1459207 ফটো উপলব্ধ
385 নাম : লজংটা বড়ো স্বামীৰ নাম: গোবিন্দ বড়ো ঘৰ নং : ৯৮ বয়স : 48 লিঙ্গ : মহিলা	CFM1459218 ফটো উপলব্ধ	386 নাম : বিদীংটা বড়ো স্বামীৰ নাম: ৰাজু বড়ো ঘৰ নং : ৯৮ বয়স : 41 লিঙ্গ : মহিলা	CFM0233734 ফটো উপলব্ধ	387 নাম : ৰাজিব বসুমতাৰী পিতাৰ নাম: গোবিন্দ বসুমতাৰী ঘৰ নং : ৯৮ বয়স : 35 লিঙ্গ : পুৰুষ	CFM1464320 ফটো উপলব্ধ
388 নাম : ৰাজু বড়ো পিতাৰ নাম: গোবিন্দ বড়ো ঘৰ নং : ৯৮ বয়স : 34 লিঙ্গ : পুৰুষ	CFM1459230 ফটো উপলব্ধ	389 নাম : নমিতা বড়ো স্বামীৰ নাম: ৰাজিব বসুমতাৰী ঘৰ নং : ৯৮ বয়স : 32 লিঙ্গ : মহিলা	CFM0137729 ফটো উপলব্ধ	390 নাম : ৰহিত বড়ো পিতাৰ নাম: জীতেন বড়ো ঘৰ নং : 98 বয়স : 28 লিঙ্গ : পুৰুষ	CFM0248096 ফটো উপলব্ধ



391 নাম : খৰ্গে ৰায় পিতাৰ নাম: অনিল ৰায় ঘৰ নং : 98 বয়স : 25 লিঙ্গ : পুৰুষ	CFM0321570 ফটো উপলব্ধ	392 নাম : দিপক কুমাৰ বসুমতাৰী পিতাৰ নাম: মেদাৰাম বসুমতাৰী ঘৰ নং : ৯৯ বয়স : 63 লিঙ্গ : পুৰুষ	CFM1459241 ফটো উপলব্ধ	393 নাম : মিৰা বসুমতাৰী স্বামীৰ নাম: দীপক ঘৰ নং : ৯৯ বয়স : 62 লিঙ্গ : মহিলা	CFM1459252 ফটো উপলব্ধ
394 নাম : বাহাগ্ৰি বসুমতাৰী পিতাৰ নাম: দীপক ঘৰ নং : ৯৯ বয়স : 37 লিঙ্গ : পুৰুষ	CFM1459263 ফটো উপলব্ধ	395 নাম : সৌৰাং শান্তি বসুমতাৰী পিতাৰ নাম: দীপক কুমাৰ বসুমতাৰী ঘৰ নং : ৯৯ বয়স : 36 লিঙ্গ : মহিলা	CFM1459285 ফটো উপলব্ধ	396 নাম : নাংগ্ৰাবীৰ বসুমতাৰী পিতাৰ নাম: দীপক বসুমতাৰী ঘৰ নং : ৯৯ বয়স : 34 লিঙ্গ : পুৰুষ	CFM1459274 ফটো উপলব্ধ
397 নাম : জাংলাওৰী বসুমতাৰী পিতাৰ নাম: দীপক কুমাৰ বসুমতাৰী ঘৰ নং : ৯৯ বয়স : 34 লিঙ্গ : পুৰুষ	CFM1459296 ফটো উপলব্ধ	398 নাম : পদমি বসুমতাৰী স্বামীৰ নাম: বাহাগ্ৰি বসুমতাৰী ঘৰ নং : ৯৯ বয়স : 32 লিঙ্গ : মহিলা	CFM1895676 ফটো উপলব্ধ	399 নাম : প্ৰবীন ৰাজবংশী পিতাৰ নাম: ৰবি ৰাজবংশী ঘৰ নং : 100 বয়স : 54 লিঙ্গ : পুৰুষ	UUI0139212 ফটো উপলব্ধ
400 নাম : সবিতা ৰাজবংশী স্বামীৰ নাম: পবিন ঘৰ নং : ১০০ বয়স : 44 লিঙ্গ : মহিলা	CFM1459310 ফটো উপলব্ধ	401 নাম : গীতাজ্জলি ৰাজবংশী পিতাৰ নাম: পবিন ৰাজবংশী ঘৰ নং : 100 বয়স : 27 লিঙ্গ : মহিলা	CFM0434159 ফটো উপলব্ধ	402 নাম : মৃদল ৰাজবংশী পিতাৰ নাম: প্ৰবিন ৰাজবংশী ঘৰ নং : 100 বয়স : 23 লিঙ্গ : পুৰুষ	CFM1150002 ফটো উপলব্ধ
403 নাম : অশ্বিনী ঠাকুৰীয়া পিতাৰ নাম: নৰেন ঠাকুৰীয়া ঘৰ নং : 102 বয়স : 47 লিঙ্গ : পুৰুষ	UUI0038398 ফটো উপলব্ধ	404 নাম : মাধবী ঠাকুৰীয়া স্বামীৰ নাম: অশ্বিনী ঠাকুৰীয়া ঘৰ নং : ১০২ বয়স : 44 লিঙ্গ : মহিলা	CFM0369975 ফটো উপলব্ধ	405 নাম : সুচীলা বসুমতাৰী স্বামীৰ নাম: বীৰেন ঘৰ নং : ১০৪ বয়স : 48 লিঙ্গ : মহিলা	CFM1459321 ফটো উপলব্ধ
406 নাম : ৰমী বসুমতাৰী পিতাৰ নাম: বিৰেন বসুমতাৰী ঘৰ নং : ১০৪ বয়স : 28 লিঙ্গ : মহিলা	CFM0226449 ফটো উপলব্ধ	407 নাম : উশা ৰানি বসুমতাৰী নাৰ্জাৰী স্বামীৰ নাম: ৰনজিত নাৰ্জাৰী ঘৰ নং : 105 বয়স : 34 লিঙ্গ : মহিলা	CFM1895687 ফটো উপলব্ধ	408 নাম : ৰবীনী বসুমতাৰী স্বামীৰ নাম: বৰন্দা বড়ো ঘৰ নং : 106 বয়স : 44 লিঙ্গ : মহিলা	CFM0358887 ফটো উপলব্ধ
409 নাম : বৃহলাইশ্ৰী বড়ো পিতাৰ নাম: গয়ৰে বড়ো ঘৰ নং : ১০৮ বয়স : 54 লিঙ্গ : মহিলা	CFM0233494 ফটো উপলব্ধ	410 নাম : মৰমি উজিৰ পিতাৰ নাম: নালা উজিৰ ঘৰ নং : 108 বয়স : 26 লিঙ্গ : মহিলা	CFM0253997 ফটো উপলব্ধ	411 নাম : খৰ্গেশ্বৰ বসুমতাৰী পিতাৰ নাম: জেৱী ঘৰ নং : ১১৫ বয়স : 57 লিঙ্গ : পুৰুষ	CFM1459387 ফটো উপলব্ধ
412 নাম : প্ৰতিমা গয়াৰী স্বামীৰ নাম: খৰ্গেশ্বৰ ঘৰ নং : ১১৫ বয়স : 52 লিঙ্গ : মহিলা	CFM1459398 ফটো উপলব্ধ	413 নাম : মেনকা দাস স্বামীৰ নাম: বিজয় ঘৰ নং : 115 বয়স : 38 লিঙ্গ : মহিলা	CFM1458817 ফটো উপলব্ধ	414 নাম : দৈমালা বসুমতাৰী পিতাৰ নাম: খৰ্গেশ্বৰ বসুমতাৰী ঘৰ নং : 115 বয়স : 36 লিঙ্গ : পুৰুষ	CFM0449363 ফটো উপলব্ধ
415 নাম : মাধবী বসুমতাৰী স্বামীৰ নাম: দৈমালা বসুমতাৰী ঘৰ নং : ১১৫ বয়স : 33 লিঙ্গ : মহিলা	CFM0010918 ফটো উপলব্ধ	416 নাম : আনন্দ ৰাম লাহাৰী পিতাৰ নাম: ফনীধৰ লাহাৰী ঘৰ নং : ১১৭ বয়স : 60 লিঙ্গ : পুৰুষ	CFM1459401 ফটো উপলব্ধ	417 নাম : দৈৱকী মুছাহাৰী স্বামীৰ নাম: আনন্দ ৰাম লাহাৰী ঘৰ নং : ১১৭ বয়স : 55 লিঙ্গ : মহিলা	CFM1459412 ফটো উপলব্ধ
418 নাম : দিশ্ৰীসোনা লাহাৰী পিতাৰ নাম: আনন্দ ৰাম লাহাৰী ঘৰ নং : ১১৭ বয়স : 29 লিঙ্গ : মহিলা	CFM0012096 ফটো উপলব্ধ	419 নাম : মালিনী ব্ৰহ্ম স্বামীৰ নাম: গহেন্দ্ৰ ঘৰ নং : ১১৮ বয়স : 48 লিঙ্গ : মহিলা	CFM1459434 ফটো উপলব্ধ	420 নাম : বিংকু ব্ৰহ্ম পিতাৰ নাম: গহেন্দ্ৰ ঘৰ নং : ১১৮ বয়স : 43 লিঙ্গ : পুৰুষ	CFM1459445 ফটো উপলব্ধ



421 নাম : যমনা ডেকা স্বামীৰ নাম: কৃষ্ণ ঘৰ নং : ১১৯ বয়স : 50 লিঙ্গ : মহিলা	CFM1459478 ফটো উপলব্ধ	422 নাম : প্ৰনব ডেকা পিতাৰ নাম: মমুন ডেকা ঘৰ নং : ১১৯ বয়স : 29 লিঙ্গ : পুৰুষ	CFM0013789 ফটো উপলব্ধ	423 নাম : সাজেলী মেঘী স্বামীৰ নাম: খাৰ্গা মেঘী ঘৰ নং : ১২০ বয়স : 63 লিঙ্গ : মহিলা	CFM0014886 ফটো উপলব্ধ
424 নাম : হৃষিকেশ হালৈ পিতাৰ নাম: জীতেন চন্দ্ৰ হালৈ ঘৰ নং : 120 বয়স : 21 লিঙ্গ : পুৰুষ	CFM7188386 ফটো উপলব্ধ	425 নাম : গহেন্দ্ৰ ব্ৰহ্ম পিতাৰ নাম: গনেশ ব্ৰহ্ম ঘৰ নং : 129 বয়স : 62 লিঙ্গ : পুৰুষ	UUI0069195 ফটো উপলব্ধ	426 নাম : অভিজিত ব্ৰহ্ম মাতৃৰ নাম: অঞ্জলী ব্ৰহ্ম ঘৰ নং : 131 বয়স : 25 লিঙ্গ : পুৰুষ	CFM0256560 ফটো উপলব্ধ
427 নাম : দময়ন্তি বড়ো স্বামীৰ নাম: বলাং ঘৰ নং : ১৩৬ বয়স : 70 লিঙ্গ : মহিলা	CFM1459536 ফটো উপলব্ধ	428 নাম : টলেন বড়ো পিতাৰ নাম: অৰ্জুন বড়ো ঘৰ নং : ১৩৬ বয়স : 53 লিঙ্গ : পুৰুষ	CFM1459514 ফটো উপলব্ধ	429 নাম : লাইশ্ৰী বড়ো স্বামীৰ নাম: তলেন বড়ো ঘৰ নং : ১৩৬ বয়স : 51 লিঙ্গ : মহিলা	CFM1459525 ফটো উপলব্ধ
430 নাম : জিন্টু বৰো অন্যান্য: সুমিত্ৰা বড়ো ঘৰ নং : 136 বয়স : 39 লিঙ্গ : পুৰুষ	UUI0001180 ফটো উপলব্ধ	431 নাম : সুমিত্ৰা বড়ো পিতাৰ নাম: টলেন বড়ো ঘৰ নং : 136 বয়স : 33 লিঙ্গ : মহিলা	CFM0362087 ফটো উপলব্ধ	432 নাম : চপ্পা বড়ো পিতাৰ নাম: তলেন বড়ো ঘৰ নং : 136 বয়স : 30 লিঙ্গ : মহিলা	CFM1142264 ফটো উপলব্ধ
433 নাম : বিদাংগ্ৰী বড়ো পিতাৰ নাম: তলেন বড়ো ঘৰ নং : 136 বয়স : 20 লিঙ্গ : মহিলা	UUI0002972 ফটো উপলব্ধ	434 নাম : জিতিন্দ্ৰ বসুমতাৰী পিতাৰ নাম: শহৰী বসুমতাৰী ঘৰ নং : 137 বয়স : 42 লিঙ্গ : পুৰুষ	CFM0267658 ফটো উপলব্ধ	435 নাম : দিপালী বসুমতাৰী স্বামীৰ নাম: যতিন্দ্ৰ বসুমতাৰী ঘৰ নং : 137 বয়স : 41 লিঙ্গ : মহিলা	CFM0267583 ফটো উপলব্ধ
436 নাম : কৰন বসুমতাৰী পিতাৰ নাম: যতিন্দ্ৰ বসুমতাৰী ঘৰ নং : 137 বয়স : 19 লিঙ্গ : পুৰুষ	UUI0139220 ফটো উপলব্ধ	437 নাম : তৰলতা হালৈ স্বামীৰ নাম: নৰেন ঘৰ নং : ১৩৮ বয়স : 56 লিঙ্গ : মহিলা	CFM1459581 ফটো উপলব্ধ	438 নাম : অনামিকা ব্ৰহ্ম মাতৃৰ নাম: মীনা ব্ৰহ্ম ঘৰ নং : 140 বয়স : 21 লিঙ্গ : মহিলা	UUI0036038 ফটো উপলব্ধ
439 নাম : সুভনা পাঠক স্বামীৰ নাম: হৰিনাদ পাঠক ঘৰ নং : ১৪১ বয়স : 73 লিঙ্গ : মহিলা	CFM0025718 ফটো উপলব্ধ	440 নাম : পবিন ব্ৰহ্ম পিতাৰ নাম: বেৰেগাদ্ৰ ঘৰ নং : ১৪১ বয়স : 70 লিঙ্গ : পুৰুষ	CFM1459592 ফটো উপলব্ধ	441 নাম : পতেশ্বৰী ব্ৰহ্ম স্বামীৰ নাম: পবিন চন্দ্ৰ ব্ৰহ্ম ঘৰ নং : 141 বয়স : 67 লিঙ্গ : মহিলা	CFM1459605 ফটো উপলব্ধ
442 নাম : অমৃত পাঠক পিতাৰ নাম: হৰিপদ ঘৰ নং : ১৪১ বয়স : 63 লিঙ্গ : পুৰুষ	CFM1459627 ফটো উপলব্ধ	443 নাম : নিলীমা পাঠক স্বামীৰ নাম: অমৃত ঘৰ নং : ১৪১ বয়স : 53 লিঙ্গ : মহিলা	CFM1459638 ফটো উপলব্ধ	444 নাম : পূৰ্জীত ব্ৰহ্ম পিতাৰ নাম: পবিন ব্ৰহ্ম ঘৰ নং : ১৪১ বয়স : 33 লিঙ্গ : পুৰুষ	CFM1464342 ফটো উপলব্ধ
445 নাম : ৰীতা ব্ৰহ্ম স্বামীৰ নাম: পূৰ্জীত ব্ৰহ্ম ঘৰ নং : ১৪১ বয়স : 32 লিঙ্গ : মহিলা	CFM0025858 ফটো উপলব্ধ	446 নাম : ৰবেন পাঠক পিতাৰ নাম: অম্বিত পাঠক ঘৰ নং : ১৪১ বয়স : 31 লিঙ্গ : পুৰুষ	CFM1464353 ফটো উপলব্ধ	447 নাম : কুলাদিপ পাঠক পিতাৰ নাম: অম্বিত পাঠক ঘৰ নং : ১৪১ বয়স : 29 লিঙ্গ : পুৰুষ	CFM0025999 ফটো উপলব্ধ
448 নাম : দিপক বসুমতাৰী পিতাৰ নাম: অশ্বিনী বসুমতাৰী ঘৰ নং : ১৪২ বয়স : 57 লিঙ্গ : পুৰুষ	CFM1459649 ফটো উপলব্ধ	449 নাম : দিপালী বসুমতাৰী স্বামীৰ নাম: দিপক বসুমতাৰী ঘৰ নং : ১৪২ বয়স : 51 লিঙ্গ : মহিলা	CFM1459650 ফটো উপলব্ধ	450 নাম : মাধুৰী ব্ৰহ্ম স্বামীৰ নাম: পৰিষ্কাৰী ঘৰ নং : ১৪২ বয়স : 48 লিঙ্গ : মহিলা	CFM1459672 ফটো উপলব্ধ



451 নাম : সবিতা বসুমতাৰী স্বামীৰ নাম: নাংথ্ৰীবাৰী বসুমতাৰী ঘৰ নং : 182 বয়স : 31 লিঙ্গ : মহিলা	CFM1464331 ফটো উপলব্ধ	452 নাম : প্ৰেমানন্দ বসুমতাৰী পিতাৰ নাম: দীপক বসুমতাৰী ঘৰ নং : 142 বয়স : 29 লিঙ্গ : পুৰুষ	CFM0217000 ফটো উপলব্ধ	453 নাম : ঘনপ্ৰিয়া বচুমতাৰী পিতাৰ নাম: দীপক বচুমতাৰী ঘৰ নং : 142 বয়স : 22 লিঙ্গ : মহিলা	CFM1314236 ফটো উপলব্ধ
454 নাম : অজিত ব্ৰহ্ম পিতাৰ নাম: প্ৰবিন ব্ৰহ্ম ঘৰ নং : 183 বয়স : 43 লিঙ্গ : পুৰুষ	CFM1459730 ফটো উপলব্ধ	455 নাম : বিলাইত্ৰী বসুমতাৰী স্বামীৰ নাম: উমেশ বসুমতাৰী ঘৰ নং : 143 বয়স : 43 লিঙ্গ : মহিলা	CFM1459683 ফটো উপলব্ধ	456 নাম : শোভিতা ব্ৰহ্ম স্বামীৰ নাম: অজীত ব্ৰহ্ম ঘৰ নং : 183 বয়স : 38 লিঙ্গ : মহিলা	CFM1459741 ফটো উপলব্ধ
457 নাম : পুষ্পা ব্ৰহ্ম পিতাৰ নাম: অজীত ব্ৰহ্ম ঘৰ নং : 143 বয়স : 23 লিঙ্গ : মহিলা	CFM0422436 ফটো উপলব্ধ	458 নাম : খুনলাই ব্ৰহ্ম পিতাৰ নাম: অজীত ব্ৰহ্ম ঘৰ নং : 143 বয়স : 22 লিঙ্গ : মহিলা	CFM1277516 ফটো উপলব্ধ	459 নাম : গন্দেশ্বৰী বড়ো স্বামীৰ নাম: যতীন ঘৰ নং : 188 বয়স : 48 লিঙ্গ : মহিলা	CFM1459821 ফটো উপলব্ধ
460 নাম : চন্দন বড়ো পিতাৰ নাম: জোতিন বড়ো ঘৰ নং : 188 বয়স : 30 লিঙ্গ : পুৰুষ	CFM1895336 ফটো উপলব্ধ	461 নাম : বুপালী বড়ো পিতাৰ নাম: জাতিনন্দ্ৰ নাথ বড়ো ঘৰ নং : 188 বয়স : 29 লিঙ্গ : মহিলা	CFM0027169 ফটো উপলব্ধ	462 নাম : উমীলা বড়ো স্বামীৰ নাম: বদুলী ঘৰ নং : 185 বয়স : 57 লিঙ্গ : মহিলা	CFM1459832 ফটো উপলব্ধ
463 নাম : প্ৰনিতা বড়ো স্বামীৰ নাম: ৰতিন ঘৰ নং : 185 বয়স : 48 লিঙ্গ : মহিলা	CFM1459854 ফটো উপলব্ধ	464 নাম : ৰীতা বড়ো পিতাৰ নাম: বাদুলী বড়ো ঘৰ নং : 185 বয়স : 35 লিঙ্গ : মহিলা	CFM1895698 ফটো উপলব্ধ	465 নাম : বিপুল বড়ো পিতাৰ নাম: বদুল বড়ো ঘৰ নং : 185 বয়স : 32 লিঙ্গ : পুৰুষ	CFM1895347 ফটো উপলব্ধ
466 নাম : লতিম বসুমতাৰী স্বামীৰ নাম: পংকজ বসুমতাৰী ঘৰ নং : 145 বয়স : 32 লিঙ্গ : মহিলা	CFM0320580 ফটো উপলব্ধ	467 নাম : ৰমেশ চন্দ্ৰ বসুমতাৰী পিতাৰ নাম: থপচা ঘৰ নং : 186 বয়স : 58 লিঙ্গ : পুৰুষ	CFM1459901 ফটো উপলব্ধ	468 নাম : মনোমতী ৰামছিয়াৰী স্বামীৰ নাম: ৰমেশ চন্দ্ৰ বসুমতাৰী ঘৰ নং : 186 বয়স : 55 লিঙ্গ : মহিলা	CFM1459912 ফটো উপলব্ধ
469 নাম : ৰমিলা ব্ৰহ্ম স্বামীৰ নাম: খন্দিয়া ঘৰ নং : 186 বয়স : 55 লিঙ্গ : মহিলা	CFM1459923 ফটো উপলব্ধ	470 নাম : ৰস্তা ৰামচিয়াৰী স্বামীৰ নাম: তৰুণ ৰামচিয়াৰী ঘৰ নং : 146 বয়স : 55 লিঙ্গ : মহিলা	CFM1459865 ফটো উপলব্ধ	471 নাম : মনেশ্বৰ বড়ো পিতাৰ নাম: চিৰমল ঘৰ নং : 186 বয়স : 46 লিঙ্গ : পুৰুষ	CFM1459945 ফটো উপলব্ধ
472 নাম : বিবাৰী বড়ো স্বামীৰ নাম: মনেশ্বৰ ঘৰ নং : 186 বয়স : 43 লিঙ্গ : মহিলা	CFM1459956 ফটো উপলব্ধ	473 নাম : মাইনাও কুছাৰী পিতাৰ নাম: যতীন ঘৰ নং : 186 বয়স : 36 লিঙ্গ : মহিলা	CFM1459898 ফটো উপলব্ধ	474 নাম : সত্যশ্ৰী ৰামচিয়াৰী পিতাৰ নাম: তৰুন ৰামচিয়াৰী ঘৰ নং : 186 বয়স : 33 লিঙ্গ : মহিলা	CFM1895701 ফটো উপলব্ধ
475 নাম : স্বপ্না বসুমতাৰী পিতাৰ নাম: ৰমেশ বসুমতাৰী ঘৰ নং : 186 বয়স : 31 লিঙ্গ : মহিলা	CFM1464364 ফটো উপলব্ধ	476 নাম : ৰৈসুম বসুমতাৰী পিতাৰ নাম: ৰমেশ চন্দ্ৰ বসুমতাৰী ঘৰ নং : 186 বয়স : 28 লিঙ্গ : মহিলা	CFM0234021 ফটো উপলব্ধ	477 নাম : লেনিন বসুমতাৰী পিতাৰ নাম: ৰমেশ চন্দ্ৰ বসুমতাৰী ঘৰ নং : 146 বয়স : 23 লিঙ্গ : পুৰুষ	CFM0445205 ফটো উপলব্ধ
478 নাম : নমিতা বড়ো স্বামীৰ নাম: যতীন ঘৰ নং : 147 বয়স : 58 লিঙ্গ : মহিলা	CFM1459887 ফটো উপলব্ধ	479 নাম : মনিন্দ্ৰ বড়ো পিতাৰ নাম: জাতিন বড়ো ঘৰ নং : 147 বয়স : 36 লিঙ্গ : পুৰুষ	CFM1895358 ফটো উপলব্ধ	480 নাম : শম্বাৰী বসুমতাৰী স্বামীৰ নাম: নৰ্বিন বসুমতাৰী ঘৰ নং : 188 বয়স : 68 লিঙ্গ : মহিলা	CFM1459967 ফটো উপলব্ধ



481 নাম : উৎসৱ কলিতা পিতাৰ নাম: পূৰ্ণ ৰাম কলিতা ঘৰ নং : 18৮ বয়স : 58 লিঙ্গ : পুৰুষ	CFM1459990 ফটো উপলব্ধ	482 নাম : সৰলা কলিতা স্বামীৰ নাম: উৎসৱ কলিতা ঘৰ নং : 18৮ বয়স : 48 লিঙ্গ : মহিলা	CFM1460000 ফটো উপলব্ধ	483 নাম : মহীমা বসুমতাৰী স্বামীৰ নাম: অজীত ব্ৰহ্ম ঘৰ নং : 18৮ বয়স : 36 লিঙ্গ : মহিলা	CFM1459989 ফটো উপলব্ধ
484 নাম : ভাস্কৰ কলিতা পিতাৰ নাম: উৎসৱ কলিতা ঘৰ নং : 18৮ বয়স : 29 লিঙ্গ : পুৰুষ	CFM0029009 ফটো উপলব্ধ	485 নাম : জসদা ৰায় স্বামীৰ নাম: ফলীন ৰায় ঘৰ নং : 151 বয়স : 63 লিঙ্গ : মহিলা	CFM0368308 ফটো উপলব্ধ	486 নাম : অৰ্জুন চন্দ্ৰ বৰ্মন পিতাৰ নাম: হৰেশ্বৰ ঘৰ নং : 1৫৩ বয়স : 55 লিঙ্গ : পুৰুষ	CFM1460113 ফটো উপলব্ধ
487 নাম : দীনেশ বৰ্মন পিতাৰ নাম: হৰেশ্বৰ বৰ্মন ঘৰ নং : 1৫৩ বয়স : 48 লিঙ্গ : পুৰুষ	CFM1460088 ফটো উপলব্ধ	488 নাম : নিৰলা ব্ৰহ্মন স্বামীৰ নাম: দীনেশ বৰ্মন ঘৰ নং : 1৫৩ বয়স : 44 লিঙ্গ : মহিলা	CFM1460099 ফটো উপলব্ধ	489 নাম : মনোমতী বৰ্মন পিতাৰ নাম: হৰেশ্বৰ ঘৰ নং : 1৫৩ বয়স : 44 লিঙ্গ : মহিলা	CFM1460102 ফটো উপলব্ধ
490 নাম : কৃষ্ণ বৰ্মন পিতাৰ নাম: হৰেশ্বৰ ঘৰ নং : 1৫৩ বয়স : 40 লিঙ্গ : পুৰুষ	CFM1460124 ফটো উপলব্ধ	491 নাম : কৃষ্ণা বৰ্মন স্বামীৰ নাম: কৃষ্ণ বৰ্মন ঘৰ নং : 1৫৩ বয়স : 39 লিঙ্গ : মহিলা	CFM1895734 ফটো উপলব্ধ	492 নাম : মঞ্জু কলিতা বৰ্মন স্বামীৰ নাম: অৰ্জুন চন্দ্ৰ বৰ্মন ঘৰ নং : 1৫৩ বয়স : 36 লিঙ্গ : মহিলা	CFM1464375 ফটো উপলব্ধ
493 নাম : তৰুন বৰ্মন পিতাৰ নাম: সৰ্বেশ্বৰ ঘৰ নং : 1৫৫ বয়স : 51 লিঙ্গ : পুৰুষ	CFM1460146 ফটো উপলব্ধ	494 নাম : অঞ্জুমানি বড়া স্বামীৰ নাম: তৰুন ঘৰ নং : 1৫৫ বয়স : 38 লিঙ্গ : মহিলা	CFM1460157 ফটো উপলব্ধ	495 নাম : ৰতন বড়ো পিতাৰ নাম: বাবুল ঘৰ নং : 1৫৬ বয়স : 56 লিঙ্গ : পুৰুষ	CFM1460168 ফটো উপলব্ধ
496 নাম : বেনপ্ৰিয়া বড়ো স্বামীৰ নাম: ৰতন ঘৰ নং : 1৫৬ বয়স : 50 লিঙ্গ : মহিলা	CFM1460179 ফটো উপলব্ধ	497 নাম : মৌচুমী বড়ো পিতাৰ নাম: ৰতন বড়ো ঘৰ নং : 1৫৬ বয়স : 33 লিঙ্গ : মহিলা	CFM1460180 ফটো উপলব্ধ	498 নাম : জৈখলোং বড়ো পিতাৰ নাম: ৰতন বড়ো ঘৰ নং : 1৫৬ বয়স : 28 লিঙ্গ : পুৰুষ	CFM0216093 ফটো উপলব্ধ
499 নাম : হাংমাসী ৰামচিয়াৰী স্বামীৰ নাম: জাইখলং বড়ো ঘৰ নং : 156 বয়স : 27 লিঙ্গ : মহিলা	CFM0434431 ফটো উপলব্ধ	500 নাম : ভূপেন দাস পিতাৰ নাম: উমাকান্ত ঘৰ নং : 1৫৭ বয়স : 62 লিঙ্গ : পুৰুষ	CFM1460204 ফটো উপলব্ধ	501 নাম : মীন দাস স্বামীৰ নাম: ভূপেন ঘৰ নং : 1৫৭ বয়স : 54 লিঙ্গ : মহিলা	CFM1460215 ফটো উপলব্ধ
502 নাম : মিন্টু দাস পিতাৰ নাম: ভূপেন দাস ঘৰ নং : 1৫৭ বয়স : 37 লিঙ্গ : পুৰুষ	CFM1460248 ফটো উপলব্ধ	503 নাম : কাঞ্চন বড়ো স্বামীৰ নাম: মিন্টু দাস ঘৰ নং : 1৫৭ বয়স : 33 লিঙ্গ : মহিলা	CFM1895927 ফটো উপলব্ধ	504 নাম : জ্যোতি দাস পিতাৰ নাম: ভূপেন দাস ঘৰ নং : 1৫৭ বয়স : 33 লিঙ্গ : পুৰুষ	CFM1895370 ফটো উপলব্ধ
505 নাম : প্ৰনৱ দাস পিতাৰ নাম: ভূপেন দাস ঘৰ নং : 1৫৭ বয়স : 31 লিঙ্গ : পুৰুষ	CFM1895369 ফটো উপলব্ধ	506 নাম : প্ৰিয়ঙ্কা দেৱী দাস স্বামীৰ নাম: প্ৰনৱ দাস ঘৰ নং : 157 বয়স : 26 লিঙ্গ : মহিলা	CFM0431932 ফটো উপলব্ধ	507 নাম : অজিত কুমাৰ দাস পিতাৰ নাম: উমা কান্ত দাস ঘৰ নং : 1৫৮ বয়স : 69 লিঙ্গ : পুৰুষ	CFM1460259 ফটো উপলব্ধ
508 নাম : জানকি দাস স্বামীৰ নাম: অজিত কুমাৰ দাস ঘৰ নং : 1৫৮ বয়স : 53 লিঙ্গ : মহিলা	CFM1460260 ফটো উপলব্ধ	509 নাম : কংকন কুমাৰ দাস পিতাৰ নাম: অজিত কুমাৰ দাস ঘৰ নং : 1৫৮ বয়স : 37 লিঙ্গ : পুৰুষ	CFM1460282 ফটো উপলব্ধ	510 নাম : গীতাৰানী দাস পিতাৰ নাম: অজিত কুমাৰ দাস ঘৰ নং : 1৫৮ বয়স : 31 লিঙ্গ : মহিলা	CFM1895541 ফটো উপলব্ধ



511 নাম : মায়্যা নাগ স্বামীৰ নাম: হৰি ঘৰ নং : ১৬০ বয়স : 68 লিঙ্গ : মহিলা	CFM1460339 ফটো উপলব্ধ	512 নাম : প্ৰহলাদ নাগ পিতাৰ নাম: হৰি ঘৰ নং : ১৬০ বয়স : 48 লিঙ্গ : পুৰুষ	CFM1460340 ফটো উপলব্ধ	513 নাম : বিপুল নাগ পিতাৰ নাম: হৰি নাৰায়ণ নাগ ঘৰ নং : ১৬০ বয়স : 39 লিঙ্গ : পুৰুষ	CFM1464386 ফটো উপলব্ধ
514 নাম : ৰাখী শ্যাম নাগ স্বামীৰ নাম: প্ৰহ্লাদ নাগ ঘৰ নং : ১৬০ বয়স : 38 লিঙ্গ : মহিলা	CFM1464397 ফটো উপলব্ধ	# 515 নাম : ৰাধিকা বৰ্মন স্বামীৰ নাম: বিপুল নাগ ঘৰ নং : 160 বয়স : 33 লিঙ্গ : মহিলা	CFM7165830 ফটো উপলব্ধ	516 নাম : হৰিচন্দ্ৰ বৰ্মন পিতাৰ নাম: নাউচানা ঘৰ নং : ১৬১ বয়স : 76 লিঙ্গ : পুৰুষ	CFM1460373 ফটো উপলব্ধ
517 নাম : অষ্টমী বৰ্মন স্বামীৰ নাম: হৰিচন্দ্ৰ ঘৰ নং : ১৬১ বয়স : 63 লিঙ্গ : মহিলা	CFM1460395 ফটো উপলব্ধ	518 নাম : আনাৰী দাস স্বামীৰ নাম: ভবানন্দ ঘৰ নং : ১৬১ বয়স : 55 লিঙ্গ : মহিলা	CFM1460351 ফটো উপলব্ধ	519 নাম : গৌতম বৰ্মন পিতাৰ নাম: হৰিচন্দ্ৰ ঘৰ নং : ১৬১ বয়স : 41 লিঙ্গ : পুৰুষ	CFM1460408 ফটো উপলব্ধ
520 নাম : অবলা দাস স্বামীৰ নাম: গৌতম ঘৰ নং : ১৬১ বয়স : 39 লিঙ্গ : মহিলা	CFM1460431 ফটো উপলব্ধ	521 নাম : অৰ্জুন বাৰ্মন পিতাৰ নাম: হৰিচৰণ বাৰ্মন ঘৰ নং : ১৬১ বয়স : 39 লিঙ্গ : পুৰুষ	CFM1460384 ফটো উপলব্ধ	522 নাম : শৰত বৰ্মন পিতাৰ নাম: হৰিচন্দ্ৰ ঘৰ নং : ১৬১ বয়স : 38 লিঙ্গ : পুৰুষ	CFM1460419 ফটো উপলব্ধ
523 নাম : বিজু দাস পিতাৰ নাম: ভবানন্দ ঘৰ নং : ১৬১ বয়স : 36 লিঙ্গ : পুৰুষ	CFM1460362 ফটো উপলব্ধ	524 নাম : জয়দেব দাস পিতাৰ নাম: হৰিচন্দ্ৰ ঘৰ নং : ১৬১ বয়স : 36 লিঙ্গ : পুৰুষ	CFM1460420 ফটো উপলব্ধ	525 নাম : ধনজিত বৰ্মন পিতাৰ নাম: হৰিচৰণ বৰ্মন ঘৰ নং : ১৬১ বয়স : 31 লিঙ্গ : পুৰুষ	CFM0201921 ফটো উপলব্ধ
526 নাম : সুৰেশ দাশ পিতাৰ নাম: ভবানন্দ দাশ ঘৰ নং : 161 বয়স : 25 লিঙ্গ : পুৰুষ	CFM0436287 ফটো উপলব্ধ	527 নাম : বৰ্ণালী বৰ্মন পিতাৰ নাম: গৌতম বৰ্মন ঘৰ নং : 161 বয়স : 25 লিঙ্গ : মহিলা	CFM7156128 ফটো উপলব্ধ	528 নাম : জনালী বৰ্মন পিতাৰ নাম: গৌতম বৰ্মন ঘৰ নং : 161 বয়স : 23 লিঙ্গ : মহিলা	CFM0457960 ফটো উপলব্ধ
529 নাম : দীপিকা বৰ্মন স্বামীৰ নাম: নগেন ঘৰ নং : ১৬৩ বয়স : 52 লিঙ্গ : মহিলা	CFM1460453 ফটো উপলব্ধ	530 নাম : চম্পা বৰ্মন স্বামীৰ নাম: প্ৰশান্ত বৰ্মন ঘৰ নং : ১৬৩ বয়স : 37 লিঙ্গ : মহিলা	CFM1895712 ফটো উপলব্ধ	531 নাম : প্ৰশান্ত বৰ্মন পিতাৰ নাম: নগেন ঘৰ নং : ১৬৩ বয়স : 36 লিঙ্গ : পুৰুষ	CFM1460464 ফটো উপলব্ধ
532 নাম : গুণজিত বৰ্মন পিতাৰ নাম: নগেন বৰ্মন ঘৰ নং : ১৬৩ বয়স : 34 লিঙ্গ : পুৰুষ	CFM1895381 ফটো উপলব্ধ	533 নাম : সংগিতা ৰামসিয়াৰি পিতাৰ নাম: কমলেশ্বৰ ৰামসিয়াৰি ঘৰ নং : 163 বয়স : 30 লিঙ্গ : মহিলা	CFM0453449 ফটো উপলব্ধ	534 নাম : প্ৰণিতা ৰামসিয়াৰি পিতাৰ নাম: কমলেশ্বৰ ৰামসিয়াৰি ঘৰ নং : 163 বয়স : 23 লিঙ্গ : মহিলা	CFM0453522 ফটো উপলব্ধ
535 নাম : মানিক বৰ্মন পিতাৰ নাম: ৰবি ঘৰ নং : ১৬৪ বয়স : 58 লিঙ্গ : পুৰুষ	CFM1460475 ফটো উপলব্ধ	536 নাম : দময়ন্তী বৰ্মন স্বামীৰ নাম: মানিক ঘৰ নং : ১৬৪ বয়স : 53 লিঙ্গ : মহিলা	CFM1460486 ফটো উপলব্ধ	537 নাম : প্ৰমোদ দাস পিতাৰ নাম: ভবিন ঘৰ নং : ১৬৪ বয়স : 51 লিঙ্গ : পুৰুষ	CFM1460500 ফটো উপলব্ধ
538 নাম : গীতমনি দাস স্বামীৰ নাম: প্ৰমোদ ঘৰ নং : ১৬৪ বয়স : 45 লিঙ্গ : মহিলা	CFM1460511 ফটো উপলব্ধ	539 নাম : বুন দাস স্বামীৰ নাম: দীপক দাস ঘৰ নং : ১৬৪ বয়স : 40 লিঙ্গ : মহিলা	CFM1895916 ফটো উপলব্ধ	540 নাম : কবিতা দাস স্বামীৰ নাম: দিপুল দাস ঘৰ নং : 164 বয়স : 38 লিঙ্গ : মহিলা	CFM0356741 ফটো উপলব্ধ



541 নাম : বিপুল বৰ্মন পিতাৰ নাম: মানিক ঘৰ নং : ১৬৪ বয়স : 36 লিঙ্গ : পুৰুষ	CFM1460497 ফটো উপলব্ধ	542 নাম : দিপক দাস পিতাৰ নাম: মানিক বৰ্মন ঘৰ নং : ১৬৪ বয়স : 35 লিঙ্গ : পুৰুষ	CFM1895405 ফটো উপলব্ধ	543 নাম : মনি দাস পিতাৰ নাম: মানিক বৰ্মন ঘৰ নং : ১৬৪ বয়স : 33 লিঙ্গ : পুৰুষ	CFM1895392 ফটো উপলব্ধ
544 নাম : জিতু দাস পিতাৰ নাম: মানিক দাস ঘৰ নং : ১৬৪ বয়স : 31 লিঙ্গ : পুৰুষ	CFM0216341 ফটো উপলব্ধ	545 নাম : উৎপল দাস পিতাৰ নাম: প্রমোদ দাশ ঘৰ নং : ১৬৪ বয়স : 27 লিঙ্গ : পুৰুষ	CFM0203653 ফটো উপলব্ধ	546 নাম : পপী দাস স্বামীৰ নাম: জিতু দাস ঘৰ নং : 164 বয়স : 25 লিঙ্গ : মহিলা	CFM7167620 ফটো উপলব্ধ
547 নাম : তাৰিনী বৰ্মন স্বামীৰ নাম: চন্দ্ৰ ঘৰ নং : ১৬৫ বয়স : 69 লিঙ্গ : মহিলা	CFM1460533 ফটো উপলব্ধ	# 548 নাম : কৈলাশ বৰ্মন পিতাৰ নাম: চন্দ্ৰ ঘৰ নং : 166 বয়স : 36 লিঙ্গ : পুৰুষ	CFM1460555 ফটো উপলব্ধ	# 549 নাম : জানকী বৰ্মন স্বামীৰ নাম: কৈলাশ বৰ্মন ঘৰ নং : 166 বয়স : 35 লিঙ্গ : মহিলা	CFM1895723 ফটো উপলব্ধ
550 নাম : দেবেন বড়ো পিতাৰ নাম: হুদলা ঘৰ নং : ১৬৭ বয়স : 80 লিঙ্গ : পুৰুষ	CFM1460613 ফটো উপলব্ধ	551 নাম : হৰিপ্রিয়া বড়ো স্বামীৰ নাম: সনাতন বড়ো ঘৰ নং : ১৬৭ বয়স : 56 লিঙ্গ : মহিলা	CFM1460668 ফটো উপলব্ধ	552 নাম : মিনতি বড়ো স্বামীৰ নাম: বিপুল ঘৰ নং : ১৬৭ বয়স : 44 লিঙ্গ : মহিলা	CFM1460679 ফটো উপলব্ধ
553 নাম : বিপুল বড়ো পিতাৰ নাম: দেবেন ঘৰ নং : ১৬৭ বয়স : 44 লিঙ্গ : পুৰুষ	CFM1460657 ফটো উপলব্ধ	554 নাম : নৱতন বড়ো পিতাৰ নাম: দেবেন চ বড়ো ঘৰ নং : ১৬৭ বয়স : 30 লিঙ্গ : পুৰুষ	CFM1460635 ফটো উপলব্ধ	555 নাম : মন্টু বড়ো পিতাৰ নাম: সনাতন বড়ো ঘৰ নং : 167 বয়স : 29 লিঙ্গ : পুৰুষ	UUI0147199 ফটো উপলব্ধ
556 নাম : মন্টু বড়ো পিতাৰ নাম: সনাতন বড়ো ঘৰ নং : 167 বয়স : 29 লিঙ্গ : পুৰুষ	UUI0147272 ফটো উপলব্ধ	557 নাম : বিকি বড়ো পিতাৰ নাম: বিপুল বড়ো ঘৰ নং : 167 বয়স : 22 লিঙ্গ : পুৰুষ	UUI0128371 ফটো উপলব্ধ	558 নাম : মাইন বড়ো স্বামীৰ নাম: বিচন ঘৰ নং : ১৭৩ বয়স : 53 লিঙ্গ : মহিলা	CFM1460680 ফটো উপলব্ধ
559 নাম : নিৰঞ্জন বড়ো পিতাৰ নাম: বিচন ঘৰ নং : 173 বয়স : 37 লিঙ্গ : পুৰুষ	CFM1460691 ফটো উপলব্ধ	560 নাম : পদমী বড়ো পিতাৰ নাম: নিৰঞ্জন ঘৰ নং : 173 বয়স : 35 লিঙ্গ : মহিলা	CFM1460704 ফটো উপলব্ধ	561 নাম : অমৱসিংহ বড়ো পিতাৰ নাম: বিচন বড়ো ঘৰ নং : 173 বয়স : 33 লিঙ্গ : পুৰুষ	CFM1464400 ফটো উপলব্ধ
562 নাম : সিমাং ব্ৰহ্ম বড়ো স্বামীৰ নাম: অমৱসিংহ বড়ো ঘৰ নং : 173 বয়স : 32 লিঙ্গ : মহিলা	CFM1153865 ফটো উপলব্ধ	563 নাম : ফেফো বড়ো পিতাৰ নাম: হৰমোহন ঘৰ নং : ১৭৪ বয়স : 62 লিঙ্গ : পুৰুষ	CFM1460715 ফটো উপলব্ধ	564 নাম : কোলেশুৰী বড়ো স্বামীৰ নাম: ফেফো ঘৰ নং : ১৭৪ বয়স : 54 লিঙ্গ : মহিলা	CFM1460726 ফটো উপলব্ধ
565 নাম : জুন বড়ো পিতাৰ নাম: ফেফো বড়ো ঘৰ নং : ১৭৪ বয়স : 35 লিঙ্গ : পুৰুষ	CFM1895416 ফটো উপলব্ধ	566 নাম : মেনকা বড়ো পিতাৰ নাম: ফেফো বড়ো ঘৰ নং : ১৭৪ বয়স : 33 লিঙ্গ : মহিলা	CFM1895767 ফটো উপলব্ধ	567 নাম : ভবেন ৰামচিয়াৰী পিতাৰ নাম: চৈধ্য ঘৰ নং : ১৭৫ বয়স : 73 লিঙ্গ : পুৰুষ	CFM1460748 ফটো উপলব্ধ
568 নাম : দ্ৰোপদী ৰামচিয়াৰী স্বামীৰ নাম: ভবেন ঘৰ নং : ১৭৫ বয়স : 68 লিঙ্গ : মহিলা	CFM1460759 ফটো উপলব্ধ	569 নাম : ডন স্যাবিয়ো দামুস সৱসৰংগ ৰাশিচাৰী পিতাৰ নাম: ভবেন ঘৰ নং : ১৭৫ বয়স : 44 লিঙ্গ : পুৰুষ	CFM1460760 ফটো উপলব্ধ	570 নাম : জনালি ব্ৰহ্ম স্বামীৰ নাম: ডন স্যাবিয়ো দামুস সৱসৰংগ ৰাশিচাৰী ঘৰ নং : 175 বয়স : 41 লিঙ্গ : মহিলা	CFM0360834 ফটো উপলব্ধ



571 নাম : দশৰথ ৰামছিয়াৰী পিতাৰ নাম: ভবেন ঘৰ নং : ১৭৫ বয়স : 39 লিঙ্গ : পুৰুষ	CFM1460793 ফটো উপলব্ধ	572 নাম : গিতিকা ৰামচিয়াৰী স্বামীৰ নাম: দশৰথ ঘৰ নং : ১৭৫ বয়স : 34 লিঙ্গ : মহিলা	CFM1460817 ফটো উপলব্ধ	573 নাম : চৰ্মাকান্ত বড়ো পিতাৰ নাম: হেমো ঘৰ নং : ১৭৬ বয়স : 53 লিঙ্গ : পুৰুষ	CFM1460828 ফটো উপলব্ধ
574 নাম : বলেন বড়ো পিতাৰ নাম: হেমো ঘৰ নং : ১৭৬ বয়স : 48 লিঙ্গ : পুৰুষ	CFM1460840 ফটো উপলব্ধ	# 575 নাম : পূৰ্ণিমা দাস বড়ো স্বামীৰ নাম: চৰ্মাকান্ত ঘৰ নং : ১৭৬ বয়স : 46 লিঙ্গ : মহিলা	CFM1460839 ফটো উপলব্ধ	576 নাম : সীনতী বড়ো স্বামীৰ নাম: বলেন ঘৰ নং : ১৭৬ বয়স : 45 লিঙ্গ : মহিলা	CFM1460851 ফটো উপলব্ধ
577 নাম : হিৰেন বড়ো পিতাৰ নাম: শৰ্মা বড়ো ঘৰ নং : ১৭৬ বয়স : 27 লিঙ্গ : পুৰুষ	CFM0168609 ফটো উপলব্ধ	578 নাম : অনামিকা বড়ো পিতাৰ নাম: শৰ্মা বড়ো ঘৰ নং : 176 বয়স : 25 লিঙ্গ : মহিলা	CFM0342287 ফটো উপলব্ধ	579 নাম : মন্ত বড়ো পিতাৰ নাম: বলেন বড়ো ঘৰ নং : 176 বয়স : 25 লিঙ্গ : পুৰুষ	CFM7165723 ফটো উপলব্ধ
580 নাম : ৰাহুল বড়ো পিতাৰ নাম: বলেন বড়ো ঘৰ নং : 176 বয়স : 19 লিঙ্গ : পুৰুষ	UUI0146753 ফটো উপলব্ধ	581 নাম : চন্দ্ৰকান্ত বড়ো পিতাৰ নাম: বাঞ্জা ঘৰ নং : ১৭৭ বয়স : 46 লিঙ্গ : পুৰুষ	CFM1460873 ফটো উপলব্ধ	582 নাম : জয়বিৰ বড়ো পিতাৰ নাম: বাঞ্জা ঘৰ নং : ১৭৭ বয়স : 43 লিঙ্গ : পুৰুষ	CFM1460884 ফটো উপলব্ধ
583 নাম : দময়ন্তী বড়ো স্বামীৰ নাম: চন্দ্ৰ ঘৰ নং : ১৭৭ বয়স : 39 লিঙ্গ : মহিলা	CFM1460895 ফটো উপলব্ধ	584 নাম : জয়মতী বড়ো স্বামীৰ নাম: জয়বিৰ বড়ো ঘৰ নং : ১৭৭ বয়স : 37 লিঙ্গ : মহিলা	CFM1895778 ফটো উপলব্ধ	585 নাম : খ্ৰিতিসান লাহাৰী পিতাৰ নাম: আনন্দ ৰাম লাহাৰী ঘৰ নং : ১৭৭ বয়স : 24 লিঙ্গ : পুৰুষ	CFM0376327 ফটো উপলব্ধ
586 নাম : সমিৰন বড়ো পিতাৰ নাম: চন্দ্ৰ কান্ত বড়ো ঘৰ নং : 177 বয়স : 23 লিঙ্গ : পুৰুষ	CFM7165707 ফটো উপলব্ধ	587 নাম : ৰিমজিম বড়ো পিতাৰ নাম: চন্দ্ৰ কান্ত বড়ো ঘৰ নং : 177 বয়স : 22 লিঙ্গ : মহিলা	CFM7166077 ফটো উপলব্ধ	588 নাম : ভৈৰব ৰাশ্চিয়াৰী পিতাৰ নাম: চেধ্য ঘৰ নং : ১৭৮ বয়স : 63 লিঙ্গ : পুৰুষ	CFM1460908 ফটো উপলব্ধ
589 নাম : ভাৰতী ৰাশ্চিয়াৰী স্বামীৰ নাম: ভৈৰব ঘৰ নং : ১৭৮ বয়স : 58 লিঙ্গ : মহিলা	CFM1460919 ফটো উপলব্ধ	590 নাম : মিনা ৰামচিয়াৰী পিতাৰ নাম: ভৈৰব ৰামচিয়াৰী ঘৰ নং : ১৭৮ বয়স : 35 লিঙ্গ : মহিলা	CFM1895745 ফটো উপলব্ধ	591 নাম : নিমা ৰামচিয়াৰী পিতাৰ নাম: ভৈৰব ৰাশ্চিয়াৰী ঘৰ নং : ১৭৮ বয়স : 33 লিঙ্গ : মহিলা	CFM1895756 ফটো উপলব্ধ
592 নাম : অনন্ত ৰামচিয়াৰী পিতাৰ নাম: পানেৰাম ঘৰ নং : ১৭৯ বয়স : 56 লিঙ্গ : পুৰুষ	CFM1460986 ফটো উপলব্ধ	593 নাম : অখিল ৰামছিয়াৰী পিতাৰ নাম: ভালা ৰামছাৰী ঘৰ নং : ১৭৯ বয়স : 56 লিঙ্গ : পুৰুষ	CFM0041889 ফটো উপলব্ধ	594 নাম : নিৰ্মালি ৰামচিয়াৰী স্বামীৰ নাম: অনন্ত ঘৰ নং : ১৭৯ বয়স : 50 লিঙ্গ : মহিলা	CFM1460997 ফটো উপলব্ধ
595 নাম : ডলি ৰামছিয়াৰী স্বামীৰ নাম: অখিল ৰামছিয়াৰী ঘৰ নং : ১৭৯ বয়স : 45 লিঙ্গ : মহিলা	CFM0234138 ফটো উপলব্ধ	596 নাম : চিত্ত ৰামচিয়াৰী পিতাৰ নাম: নাথু ঘৰ নং : ১৭৯ বয়স : 38 লিঙ্গ : পুৰুষ	CFM1461014 ফটো উপলব্ধ	597 নাম : গীতু ৰামচিয়াৰী স্বামীৰ নাম: চিত্তা ৰামছিয়াৰী ঘৰ নং : ১৭৯ বয়স : 38 লিঙ্গ : মহিলা	CFM1461025 ফটো উপলব্ধ
598 নাম : শান্তি ৰামচিয়াৰী স্বামীৰ নাম: ৰনু বড়ো ঘৰ নং : 179 বয়স : 38 লিঙ্গ : মহিলা	UUI0101782 ফটো উপলব্ধ	599 নাম : ৰন্ত বড়ো পিতাৰ নাম: ইংলা বড়ো ঘৰ নং : ১৭৯ বয়স : 32 লিঙ্গ : পুৰুষ	CFM1464422 ফটো উপলব্ধ	600 নাম : ৰাতুল ৰামছিয়াৰী পিতাৰ নাম: অনন্ত ৰামছিয়াৰী ঘৰ নং : ১৭৯ বয়স : 32 লিঙ্গ : পুৰুষ	CFM1464444 ফটো উপলব্ধ



601 নাম : কৃষ্ণা ৰামছিয়াৰী পিতাৰ নাম: আখিল ৰামসিয়াৰী ঘৰ নং : ১৭৯ বয়স : 31 লিঙ্গ : পুৰুষ	CFM0041996 ফটো উপলব্ধ	602 নাম : হৰিচ ৰামছিয়াৰী পিতাৰ নাম: আখিল ৰামছিয়াৰী ঘৰ নং : ১৭৯ বয়স : 31 লিঙ্গ : পুৰুষ	CFM1464411 ফটো উপলব্ধ	603 নাম : ৰিপুল ৰামছিয়াৰী পিতাৰ নাম: অনন্ত ৰামছিয়াৰী ঘৰ নং : ১৭৯ বয়স : 30 লিঙ্গ : পুৰুষ	CFM1464433 ফটো উপলব্ধ
604 নাম : সুমিতা বড়ো পিতাৰ নাম: থমে বড়ো ঘৰ নং : 179 বয়স : 29 লিঙ্গ : মহিলা	CFM0002279 ফটো উপলব্ধ	605 নাম : মাইনাও বড়ো স্বামীৰ নাম: কৃষ্ণা ৰাম্চিআৰী ঘৰ নং : 179 বয়স : 26 লিঙ্গ : মহিলা	CFM0429464 ফটো উপলব্ধ	606 নাম : সুনিতা ৰামসিয়াৰী পিতাৰ নাম: অনন্ত ৰামসিয়াৰী ঘৰ নং : 179 বয়স : 24 লিঙ্গ : মহিলা	CFM0434530 ফটো উপলব্ধ
607 নাম : হৰিন ৰামচিয়াৰী পিতাৰ নাম: পানেৰাম ঘৰ নং : 179 এ বয়স : 50 লিঙ্গ : পুৰুষ	CFM1460964 ফটো উপলব্ধ	608 নাম : সৰলা ৰামচিয়াৰী স্বামীৰ নাম: হৰিন ঘৰ নং : 179 এ বয়স : 46 লিঙ্গ : মহিলা	CFM1460975 ফটো উপলব্ধ	609 নাম : সমৰ ৰামছিয়াৰী পিতাৰ নাম: হৰেন ৰামছিয়াৰী ঘৰ নং : 179 এ বয়স : 26 লিঙ্গ : পুৰুষ	CFM0432849 ফটো উপলব্ধ
610 নাম : উৎসৱ বড়ো পিতাৰ নাম: হেম বড়ো ঘৰ নং : 180 বয়স : 47 লিঙ্গ : পুৰুষ	CFM1461070 ফটো উপলব্ধ	611 নাম : বগী বড়ো স্বামীৰ নাম: উৎসৱ বড়ো ঘৰ নং : ১৮০ বয়স : 43 লিঙ্গ : মহিলা	CFM1461081 ফটো উপলব্ধ	612 নাম : মামনী দৈমাৰী স্বামীৰ নাম: প্ৰদীপ ঘৰ নং : ১৮০ বয়স : 38 লিঙ্গ : মহিলা	CFM1461069 ফটো উপলব্ধ
613 নাম : ডালিমী বসুমতাৰী স্বামীৰ নাম: দত্তজিত বসুমতাৰী ঘৰ নং : ১৮০ বয়স : 31 লিঙ্গ : মহিলা	CFM1895858 ফটো উপলব্ধ	614 নাম : দত্তজিত বসুমতাৰী পিতাৰ নাম: ৰবিন্দ্ৰ বসুমতাৰী ঘৰ নং : ১৮০ বয়স : 31 লিঙ্গ : পুৰুষ	CFM1464466 ফটো উপলব্ধ	615 নাম : ধৰণি বড়ো পিতাৰ নাম: উৎসৱ বড়ো ঘৰ নং : 180 বয়স : 27 লিঙ্গ : পুৰুষ	CFM0433029 ফটো উপলব্ধ
616 নাম : যমুনা বড়ো স্বামীৰ নাম: ধৰনী বড়ো ঘৰ নং : 180 বয়স : 20 লিঙ্গ : মহিলা	UUI0005967 ফটো উপলব্ধ	617 নাম : চিপিন বড়ো পিতাৰ নাম: মেমন্তা ঘৰ নং : ১৮১ বয়স : 67 লিঙ্গ : পুৰুষ	CFM1461092 ফটো উপলব্ধ	618 নাম : সোনেশ্বৰী বড়ো স্বামীৰ নাম: চিপিন ঘৰ নং : ১৮১ বয়স : 63 লিঙ্গ : মহিলা	CFM1461105 ফটো উপলব্ধ
619 নাম : ইন্দিৰা বড়ো স্বামীৰ নাম: পবিত্ৰ ঘৰ নং : ১৮১ বয়স : 43 লিঙ্গ : মহিলা	CFM1461127 ফটো উপলব্ধ	620 নাম : নয়ন বড়ো মাতৃৰ নাম: ইন্দিৰা বড়ো ঘৰ নং : 181 বয়স : 27 লিঙ্গ : পুৰুষ	CFM0292581 ফটো উপলব্ধ	621 নাম : প্ৰিমীশ বড়ো স্বামীৰ নাম: নয়ন বড়ো ঘৰ নং : 181 বয়স : 25 লিঙ্গ : মহিলা	CFM0416925 ফটো উপলব্ধ
622 নাম : ৰূপেশ্বৰী বড়ো স্বামীৰ নাম: দেবীৰাম ঘৰ নং : ১৮২ বয়স : 74 লিঙ্গ : মহিলা	CFM1461149 ফটো উপলব্ধ	623 নাম : ভদ্ৰেশ্বৰ বড়ো পিতাৰ নাম: দেবীৰাম ঘৰ নং : ১৮২ বয়স : 44 লিঙ্গ : পুৰুষ	CFM1461150 ফটো উপলব্ধ	624 নাম : বিনন্দী বড়ো স্বামীৰ নাম: পদ্ৰেশ্বৰ ঘৰ নং : ১৮২ বয়স : 42 লিঙ্গ : মহিলা	CFM1461161 ফটো উপলব্ধ
625 নাম : শুখিশ্ৰী বসুমতাৰী স্বামীৰ নাম: জগেশ্বৰ বসুমতাৰী ঘৰ নং : 182 বয়স : 40 লিঙ্গ : মহিলা	CFM0008526 ফটো উপলব্ধ	626 নাম : ৰিণকু বড়ো মাতৃৰ নাম: ৰাণেশ্বৰী বড়ো ঘৰ নং : ১৮২ বয়স : 36 লিঙ্গ : পুৰুষ	CFM0216564 ফটো উপলব্ধ	627 নাম : চেনাই বড়ো স্বামীৰ নাম: ৰিণকু বড়ো ঘৰ নং : ১৮২ বয়স : 33 লিঙ্গ : মহিলা	CFM0233130 ফটো উপলব্ধ
628 নাম : নিজৌমশ্ৰী বসুমতাৰী পিতাৰ নাম: জগেশ্বৰ বসুমতাৰী ঘৰ নং : ১৮২ বয়স : 25 লিঙ্গ : মহিলা	CFM0538082 ফটো উপলব্ধ	629 নাম : চন্দন বড়ো পিতাৰ নাম: যদ্ৰেশ্বৰ বড়ো ঘৰ নং : 182 বয়স : 24 লিঙ্গ : পুৰুষ	CFM0417261 ফটো উপলব্ধ	630 নাম : নিজৰা বসুমতাৰী পিতাৰ নাম: যজ্ঞেশ্বৰ বসুমতাৰী ঘৰ নং : 182 বয়স : 20 লিঙ্গ : মহিলা	UUI0047597 ফটো উপলব্ধ



631 নাম : খুদি ৰামচিয়াৰী পিতাৰ নাম: হেমা ঘৰ নং : ১৮৪ বয়স : 72 লিঙ্গ : পুৰুষ	CFM1461172 ফটো উপলব্ধ	632 নাম : আদৰী ৰামচিয়াৰী স্বামীৰ নাম: খুদি ৰামচিয়াৰী ঘৰ নং : ১৮৪ বয়স : 71 লিঙ্গ : মহিলা	CFM1461183 ফটো উপলব্ধ	633 নাম : পিংকু ৰামচিয়াৰী স্বামীৰ নাম: বুদ্ধ ৰামচিয়াৰী ঘৰ নং : ১৮৪ বয়স : 31 লিঙ্গ : মহিলা	CFM1895870 ফটো উপলব্ধ
634 নাম : বৌদ্ধা ৰামচিয়াৰী পিতাৰ নাম: খুদি ৰামচিয়াৰী ঘৰ নং : ১৮৪ বয়স : 30 লিঙ্গ : পুৰুষ	CFM1895256 ফটো উপলব্ধ	635 নাম : মুনিন মোছাহাৰী পিতাৰ নাম: কান্তেশ্বৰ ঘৰ নং : ১৮৫ বয়স : 57 লিঙ্গ : পুৰুষ	CFM1461194 ফটো উপলব্ধ	636 নাম : কলি মোছাহাৰী স্বামীৰ নাম: মনিন ঘৰ নং : ১৮৫ বয়স : 54 লিঙ্গ : মহিলা	CFM1461207 ফটো উপলব্ধ
637 নাম : ৰাজু মোছাহাৰী পিতাৰ নাম: মনিন ঘৰ নং : ১৮৫ বয়স : 36 লিঙ্গ : পুৰুষ	CFM1461218 ফটো উপলব্ধ	638 নাম : দিনেশ মুছাহাৰী পিতাৰ নাম: খনিন মুছাহাৰী ঘৰ নং : ১৮৫ বয়স : 31 লিঙ্গ : পুৰুষ	CFM0202200 ফটো উপলব্ধ	639 নাম : দীনেশ মুছাহাৰী পিতাৰ নাম: মুনীন্দ্র মুছাহাৰী ঘৰ নং : 185 বয়স : 31 লিঙ্গ : পুৰুষ	CFM7165509 ফটো উপলব্ধ
640 নাম : চৌনখৌৰ মুছাহাৰী পিতাৰ নাম: মনিন মুছাহাৰী ঘৰ নং : ১৮৫ বয়স : 28 লিঙ্গ : পুৰুষ	CFM0203281 ফটো উপলব্ধ	641 নাম : দেবৰাম বড়ো পিতাৰ নাম: বিপিত ঘৰ নং : ১৮৬ বয়স : 62 লিঙ্গ : পুৰুষ	CFM1461229 ফটো উপলব্ধ	642 নাম : কলি বড়ো স্বামীৰ নাম: দেবৰাম ঘৰ নং : ১৮৬ বয়স : 58 লিঙ্গ : মহিলা	CFM1461230 ফটো উপলব্ধ
643 নাম : সৌমদৌন বড়ো পিতাৰ নাম: দেবৰাম বড়ো ঘৰ নং : ১৮৬ বয়স : 31 লিঙ্গ : পুৰুষ	CFM1895529 ফটো উপলব্ধ	644 নাম : ৰাজশ্ৰী দেউৰী স্বামীৰ নাম: শংকৰ বসুমতাৰী ঘৰ নং : 187 বয়স : 39 লিঙ্গ : মহিলা	CFM1464477 ফটো উপলব্ধ	#2 645 নাম : শংকৰ বসুমতাৰী পিতাৰ নাম: ৰবিন বসুমতাৰী ঘৰ নং : 187 বয়স : 36 লিঙ্গ : পুৰুষ	CFM1461263 ফটো উপলব্ধ
646 নাম : গোবিন্দ বসুমতাৰী পিতাৰ নাম: হৰমৌহন ঘৰ নং : ১৮৮ বয়স : 57 লিঙ্গ : পুৰুষ	CFM1461241 ফটো উপলব্ধ	647 নাম : ভগেশ্বৰী বসুমতাৰী স্বামীৰ নাম: গোবিন্দ ঘৰ নং : ১৮৮ বয়স : 54 লিঙ্গ : মহিলা	CFM1461252 ফটো উপলব্ধ	648 নাম : আকাশ ৰামছিয়াৰী পিতাৰ নাম: আমধা ঘৰ নং : ১৮৮ বয়স : 48 লিঙ্গ : পুৰুষ	CFM1461274 ফটো উপলব্ধ
649 নাম : অনিমা ৰামছিয়াৰী স্বামীৰ নাম: আকাশ ঘৰ নং : ১৮৮ বয়স : 42 লিঙ্গ : মহিলা	CFM1461285 ফটো উপলব্ধ	650 নাম : পঙ্কজ বসুমতাৰী পিতাৰ নাম: ৰবিন বসুমতাৰী ঘৰ নং : ১৮৮ বয়স : 32 লিঙ্গ : পুৰুষ	CFM1464455 ফটো উপলব্ধ	651 নাম : মহেশ ৰামচিয়াৰী পিতাৰ নাম: আকাশ ৰামচিয়াৰী ঘৰ নং : ১৮৮ বয়স : 30 লিঙ্গ : পুৰুষ	CFM1895245 ফটো উপলব্ধ
652 নাম : বিন ৰামছিয়াৰী স্বামীৰ নাম: মহেশ ৰামছিয়াৰী ঘৰ নং : ১৮৮ বয়স : 27 লিঙ্গ : মহিলা	CFM0234005 ফটো উপলব্ধ	653 নাম : নিলা ৰামছিয়াৰী পিতাৰ নাম: আকাশ ৰামছিয়াৰী ঘৰ নং : ১৮৮ বয়স : 24 লিঙ্গ : মহিলা	CFM0369686 ফটো উপলব্ধ	654 নাম : জুমুনা ৰামসিয়াৰী পিতাৰ নাম: আকাশ ৰামসিয়াৰী ঘৰ নং : 188 বয়স : 23 লিঙ্গ : মহিলা	CFM0449397 ফটো উপলব্ধ
655 নাম : মঙ্গল ৰামচিয়াৰী পিতাৰ নাম: আকাশ ৰামছিয়াৰী ঘৰ নং : 188 বয়স : 20 লিঙ্গ : পুৰুষ	UUI0018564 ফটো উপলব্ধ	656 নাম : ধেপী বসুমতাৰী স্বামীৰ নাম: হৰমৌহন ঘৰ নং : ১৮৯ বয়স : 80 লিঙ্গ : মহিলা	CFM1461310 ফটো উপলব্ধ	657 নাম : ৰতিকান্ত বসুমতাৰী পিতাৰ নাম: হৰমৌহন ঘৰ নং : ১৮৯ বয়স : 56 লিঙ্গ : পুৰুষ	CFM1461296 ফটো উপলব্ধ
658 নাম : লবী বসুমতাৰী স্বামীৰ নাম: ৰতিকান্ত ঘৰ নং : ১৮৯ বয়স : 48 লিঙ্গ : মহিলা	CFM1461309 ফটো উপলব্ধ	659 নাম : হেমফ বসুমতাৰী পিতাৰ নাম: হৰমৌহন বসুমতাৰী ঘৰ নং : ১৮৯ বয়স : 44 লিঙ্গ : মহিলা	CFM0231662 ফটো উপলব্ধ	660 নাম : পদিনী দেউৰী স্বামীৰ নাম: ৰাজা বসুমতাৰী ঘৰ নং : 189 বয়স : 26 লিঙ্গ : মহিলা	UUI0150078 ফটো উপলব্ধ



661 নাম : বাজা বসুমতাৰী পিতাৰ নাম: ৰতি বসুমতাৰী ঘৰ নং : 189 বয়স : 25 লিঙ্গ : পুৰুষ	CFM0292011 ফটো উপলব্ধ	662 নাম : সৰাসতি বসুমতাৰী পিতাৰ নাম: ৰাতি বসুমতাৰী ঘৰ নং : 189 বয়স : 22 লিঙ্গ : মহিলা	CFM1306570 ফটো উপলব্ধ	663 নাম : লোহিত বড়ো পিতাৰ নাম: নাৰদ ঘৰ নং : 190 বয়স : 55 লিঙ্গ : পুৰুষ	CFM1461321 ফটো উপলব্ধ
664 নাম : মালতী বড়ো স্বামীৰ নাম: লোহিত ঘৰ নং : 190 বয়স : 52 লিঙ্গ : মহিলা	CFM1461332 ফটো উপলব্ধ	665 নাম : নিৰেন বড়ো পিতাৰ নাম: নাৰদ ঘৰ নং : 190 বয়স : 50 লিঙ্গ : পুৰুষ	CFM1461343 ফটো উপলব্ধ	666 নাম : হায়ল বড়ো স্বামীৰ নাম: লোহিত ঘৰ নং : 190 বয়স : 44 লিঙ্গ : মহিলা	CFM1461354 ফটো উপলব্ধ
667 নাম : ৰীণা বসুমতাৰী স্বামীৰ নাম: লোহিত বড়ো ঘৰ নং : 190 বয়স : 31 লিঙ্গ : মহিলা	CFM1163658 ফটো উপলব্ধ	668 নাম : লক্ষেশ্বৰ বড়ো পিতাৰ নাম: বামন ঘৰ নং : 190 বয়স : 75 লিঙ্গ : পুৰুষ	CFM1461387 ফটো উপলব্ধ	669 নাম : নাদেব বড়ো স্বামীৰ নাম: লক্ষেশ্বৰ ঘৰ নং : 190 বয়স : 68 লিঙ্গ : মহিলা	CFM1461398 ফটো উপলব্ধ
670 নাম : গিৰেন বড়ো পিতাৰ নাম: ভবন ঘৰ নং : 191 বয়স : 48 লিঙ্গ : পুৰুষ	CFM1461365 ফটো উপলব্ধ	671 নাম : মীনা বড়ো স্বামীৰ নাম: গিৰেন ঘৰ নং : 191 বয়স : 44 লিঙ্গ : মহিলা	CFM1461376 ফটো উপলব্ধ	672 নাম : দানবৌজাং বড়ো পিতাৰ নাম: লক্ষেশ্বৰ ঘৰ নং : 191 বয়স : 42 লিঙ্গ : পুৰুষ	CFM1461401 ফটো উপলব্ধ
673 নাম : চন্খলা বড়ো পিতাৰ নাম: লক্ষেশ্বৰ ঘৰ নং : 191 বয়স : 40 লিঙ্গ : পুৰুষ	CFM1461412 ফটো উপলব্ধ	674 নাম : অমিত বড়ো পিতাৰ নাম: লক্ষেশ্বৰ ঘৰ নং : 191 বয়স : 36 লিঙ্গ : মহিলা	CFM1461423 ফটো উপলব্ধ	675 নাম : সুমখোৰ বড়ো পিতাৰ নাম: গিৰেন বড়ো ঘৰ নং : 191 বয়স : 27 লিঙ্গ : পুৰুষ	CFM7165533 ফটো উপলব্ধ
#2 676 নাম : ৰানী বড়ো স্বামীৰ নাম: আকাশ বসুমতাৰী ঘৰ নং : 256 বয়স : 21 লিঙ্গ : মহিলা	UUI0085159 ফটো উপলব্ধ	677 নাম : কলা বড়ো পিতাৰ নাম: আলিৰাম ঘৰ নং : 192 বয়স : 67 লিঙ্গ : পুৰুষ	CFM1461434 ফটো উপলব্ধ	678 নাম : দেউশী ৰামছিয়াৰী স্বামীৰ নাম: কলা ঘৰ নং : 192 বয়স : 63 লিঙ্গ : মহিলা	CFM1461445 ফটো উপলব্ধ
679 নাম : ভগল বৰো পিতাৰ নাম: আলিৰাম ঘৰ নং : 192 বয়স : 52 লিঙ্গ : পুৰুষ	CFM1461478 ফটো উপলব্ধ	680 নাম : হেমা বড়ো স্বামীৰ নাম: ভগল ঘৰ নং : 192 বয়স : 49 লিঙ্গ : মহিলা	CFM1461489 ফটো উপলব্ধ	681 নাম : ধৰ্মে বড়ো পিতাৰ নাম: কলা ঘৰ নং : 192 বয়স : 40 লিঙ্গ : পুৰুষ	CFM1461456 ফটো উপলব্ধ
682 নাম : মাকনী ৰামছিয়াৰী স্বামীৰ নাম: ধৰ্মে ৰামছিয়াৰী ঘৰ নং : 192 বয়স : 37 লিঙ্গ : মহিলা	CFM1461467 ফটো উপলব্ধ	683 নাম : জানকী বড়ো পিতাৰ নাম: ভগল ঘৰ নং : 192 বয়স : 36 লিঙ্গ : মহিলা	CFM1461490 ফটো উপলব্ধ	684 নাম : বিনীতা ৰামছিয়াৰী মাতৃৰ নাম: মাকনী ৰামছিয়াৰী ঘৰ নং : 192 বয়স : 20 লিঙ্গ : মহিলা	UUI0041392 ফটো উপলব্ধ
685 নাম : কাতি ৰাম দাস পিতাৰ নাম: আলি ৰাম দাস ঘৰ নং : 195 বয়স : 65 লিঙ্গ : পুৰুষ	CFM1461558 ফটো উপলব্ধ	686 নাম : কমলেশ্বৰ ৰামছিয়াৰী পিতাৰ নাম: আমধা ঘৰ নং : 195 বয়স : 46 লিঙ্গ : পুৰুষ	CFM1461536 ফটো উপলব্ধ	687 নাম : জতিলা ৰামছিয়াৰী স্বামীৰ নাম: কমলেশ্বৰ বড়ো ঘৰ নং : 195 বয়স : 43 লিঙ্গ : মহিলা	CFM1461547 ফটো উপলব্ধ
688 নাম : ৰনজিত ৰামছিয়াৰী পিতাৰ নাম: কাতিৰাম ৰামছিয়াৰী ঘৰ নং : 195 বয়স : 35 লিঙ্গ : পুৰুষ	CFM1464502 ফটো উপলব্ধ	689 নাম : দিপালি বড়ো স্বামীৰ নাম: ৰনজিত ৰামছিয়াৰী ঘৰ নং : 195 বয়স : 32 লিঙ্গ : মহিলা	CFM0292417 ফটো উপলব্ধ	690 নাম : মীথীংগা ৰাম্চিআৰী পিতাৰ নাম: কমলেশ্বৰ ৰাম্চিআৰী ঘৰ নং : 195 বয়স : 26 লিঙ্গ : পুৰুষ	CFM0285171 ফটো উপলব্ধ



691 নাম : সুনিতি বৰো স্বামীৰ নাম : কাতিৰাম ঘৰ নং : ১৯৬ বয়স : 51 লিঙ্গ : মহিলা	CFM1461569 ফটো উপলব্ধ	692 নাম : কাদেৰা ৰামচিয়াৰী পিতাৰ নাম : আলিৰাম ঘৰ নং : ১৯৬ বয়স : 44 লিঙ্গ : পুৰুষ	CFM1461570 ফটো উপলব্ধ	693 নাম : মামুণি ৰামচিয়াৰী স্বামীৰ নাম : কাদেৰা ৰামচিয়াৰী ঘৰ নং : ১৯৬ বয়স : 39 লিঙ্গ : মহিলা	CFM1461581 ফটো উপলব্ধ
694 নাম : হৰিচৰন ৰামচিয়াৰী পিতাৰ নাম : চেধ্য ঘৰ নং : ১৯৭ বয়স : 78 লিঙ্গ : পুৰুষ	CFM1461605 ফটো উপলব্ধ	695 নাম : তৰুণ ৰামচিয়াৰী পিতাৰ নাম : হৰিচৰন ঘৰ নং : ১৯৭ বয়স : 56 লিঙ্গ : পুৰুষ	CFM1461627 ফটো উপলব্ধ	696 নাম : অৰুণ চন্দ্ৰ ৰামছিয়াৰী পিতাৰ নাম : হৰিচৰন ঘৰ নং : ১৯৭ বয়স : 56 লিঙ্গ : পুৰুষ	CFM1461616 ফটো উপলব্ধ
697 নাম : বন্দনা ৰামচিয়াৰী স্বামীৰ নাম : তৰুণ ৰামচিয়াৰী ঘৰ নং : ১৯৭ বয়স : 53 লিঙ্গ : মহিলা	CFM1461649 ফটো উপলব্ধ	698 নাম : দিষ্টী বানী মেধী স্বামীৰ নাম : অৰুন ঘৰ নং : ১৯৭ বয়স : 43 লিঙ্গ : মহিলা	CFM1461638 ফটো উপলব্ধ	699 নাম : দিষ্টী ৰাণী ৰামছিয়াৰী পিতাৰ নাম : অৰুণ চন্দ্ৰ ৰামছিয়াৰী ঘৰ নং : 197 বয়স : 22 লিঙ্গ : মহিলা	CFM1315068 ফটো উপলব্ধ
700 নাম : দিষ্ট ৰাণি ৰামছিয়াৰী পিতাৰ নাম : অৰুন চন্দ্ৰ ৰামছিয়াৰী ঘৰ নং : 197 বয়স : 22 লিঙ্গ : মহিলা	CFM7166119 ফটো উপলব্ধ	701 নাম : বস্ত্ৰী বড়ো স্বামীৰ নাম : ৰবিৰাম ঘৰ নং : ১৯৮ বয়স : 68 লিঙ্গ : মহিলা	CFM1461672 ফটো উপলব্ধ	702 নাম : লোহিত বড়ো পিতাৰ নাম : ৰবিৰাম ঘৰ নং : ১৯৮ বয়স : 59 লিঙ্গ : পুৰুষ	CFM1461718 ফটো উপলব্ধ
703 নাম : হাংচ ৰাম বৰো পিতাৰ নাম : ৰবিৰাম ঘৰ নং : ১৯৮ বয়স : 50 লিঙ্গ : পুৰুষ	CFM1461650 ফটো উপলব্ধ	704 নাম : সোনাইশ্ৰী বড়ো পিতাৰ নাম : ৰবিৰাম ঘৰ নং : ১৯৮ বয়স : 41 লিঙ্গ : মহিলা	CFM1461683 ফটো উপলব্ধ	705 নাম : ৰিতু বড়ো পিতাৰ নাম : লোহিত বড়ো ঘৰ নং : ১৯৮ বয়স : 38 লিঙ্গ : পুৰুষ	CFM0210864 ফটো উপলব্ধ
706 নাম : ৰেন' বড়ো পিতাৰ নাম : ৰবি বড়ো ঘৰ নং : 198 বয়স : 38 লিঙ্গ : মহিলা	CFM0508143 ফটো উপলব্ধ	707 নাম : কলিং বড়ো পিতাৰ নাম : ৰবিৰাম বড়ো ঘৰ নং : ১৯৮ বয়স : 34 লিঙ্গ : পুৰুষ	CFM0234062 ফটো উপলব্ধ	708 নাম : সনিয়া বড়ো স্বামীৰ নাম : কলিং বড়ো ঘৰ নং : ১৯৮ বয়স : 33 লিঙ্গ : মহিলা	CFM0233783 ফটো উপলব্ধ
709 নাম : সীমা বড়ো স্বামীৰ নাম : ৰিতু বড়ো ঘৰ নং : 198 বয়স : 30 লিঙ্গ : মহিলা	UUI0101873 ফটো উপলব্ধ	710 নাম : মাইনাও বড়ো পিতাৰ নাম : হোংচো বড়ো ঘৰ নং : 198 বয়স : 29 লিঙ্গ : মহিলা	CFM0325407 ফটো উপলব্ধ	711 নাম : ছিৰাছ বড়ো পিতাৰ নাম : হংগচ বড়ো ঘৰ নং : ১৯৮ বয়স : 27 লিঙ্গ : পুৰুষ	CFM0173948 ফটো উপলব্ধ
712 নাম : সমৰাজ বড়ো পিতাৰ নাম : হংস বড়ো ঘৰ নং : ১৯৮ বয়স : 27 লিঙ্গ : পুৰুষ	CFM0173955 ফটো উপলব্ধ	713 নাম : বিউটি বৰো পিতাৰ নাম : সাগ্রাম বৰো ঘৰ নং : 198 বয়স : 27 লিঙ্গ : মহিলা	UUI0105528 ফটো উপলব্ধ	714 নাম : জয়ন্তী বড়ো স্বামীৰ নাম : লোহিত ঘৰ নং : ১৯৯ বয়স : 57 লিঙ্গ : মহিলা	CFM1461729 ফটো উপলব্ধ
715 নাম : বতুল বড়ো পিতাৰ নাম : লোহিত ঘৰ নং : ১৯৯ বয়স : 40 লিঙ্গ : পুৰুষ	CFM1461730 ফটো উপলব্ধ	716 নাম : বিন বড়ো স্বামীৰ নাম : ৰমা বড়ো ঘৰ নং : ১৯৯ বয়স : 37 লিঙ্গ : মহিলা	CFM0234112 ফটো উপলব্ধ	717 নাম : ৰমা বড়ো পিতাৰ নাম : লোহিত ঘৰ নং : ১৯৯ বয়স : 36 লিঙ্গ : পুৰুষ	CFM1461752 ফটো উপলব্ধ
718 নাম : ৰীমা বড়ো স্বামীৰ নাম : জলেশ্বৰ বসুমতাৰী ঘৰ নং : 199 বয়স : 36 লিঙ্গ : মহিলা	UUI0035576 ফটো উপলব্ধ	719 নাম : লভিতা কলিতা স্বামীৰ নাম : প্ৰণব ডেকা ঘৰ নং : 199 বয়স : 32 লিঙ্গ : মহিলা	CFM7180367 ফটো উপলব্ধ	720 নাম : বানী ৰামচিয়াৰী স্বামীৰ নাম : বিপিন ঘৰ নং : ২০০ বয়স : 75 লিঙ্গ : মহিলা	CFM1461774 ফটো উপলব্ধ



721 নাম : বিৰেন বড়ো পিতাৰ নাম: বিপিন বড়ো ঘৰ নং : ২০০ বয়স : 58 লিঙ্গ : পুৰুষ	CFM1461785 ফটো উপলব্ধ	722 নাম : মীনা বড়ো স্বামীৰ নাম: বিৰেন বড়ো ঘৰ নং : ২০০ বয়স : 53 লিঙ্গ : মহিলা	CFM1461796 ফটো উপলব্ধ	723 নাম : লসান বড়ো পিতাৰ নাম: বিপিন ঘৰ নং : ২০০ বয়স : 48 লিঙ্গ : পুৰুষ	CFM1461809 ফটো উপলব্ধ
724 নাম : ফুলমতী বড়ো স্বামীৰ নাম: লসান বড়ো ঘৰ নং : ২০০ বয়স : 42 লিঙ্গ : মহিলা	CFM1461810 ফটো উপলব্ধ	725 নাম : হোলোছাৰ বড়ো পিতাৰ নাম: বিৰেন বড়ো ঘৰ নং : ২০০ বয়স : 34 লিঙ্গ : পুৰুষ	CFM0050427 ফটো উপলব্ধ	726 নাম : থালখুংগুৰ বড়ো পিতাৰ নাম: বাজেন বড়ো ঘৰ নং : ২০০ বয়স : 32 লিঙ্গ : পুৰুষ	CFM0050658 ফটো উপলব্ধ
727 নাম : মৌসমি বড়ো স্বামীৰ নাম: সমেসৰ বড়ো ঘৰ নং : 200 বয়স : 32 লিঙ্গ : মহিলা	HBP1376698 ফটো উপলব্ধ	728 নাম : সমেশ্বৰ বড়ো পিতাৰ নাম: বিৰেন বড়ো ঘৰ নং : 200 বয়স : 31 লিঙ্গ : পুৰুষ	CFM1895267 ফটো উপলব্ধ	729 নাম : অমৰিকা বড়ো স্বামীৰ নাম: হল্পধৰ বড়ো ঘৰ নং : ২০০ বয়স : 30 লিঙ্গ : মহিলা	CFM0050799 ফটো উপলব্ধ
730 নাম : জুগামী বড়ো পিতাৰ নাম: লক্ষ্মন বড়ো ঘৰ নং : 200 বয়স : 25 লিঙ্গ : মহিলা	CFM0321448 ফটো উপলব্ধ	731 নাম : জুগামী বড়ো পিতাৰ নাম: লক্ষ্মন বড়ো ঘৰ নং : ২০০ বয়স : 25 লিঙ্গ : মহিলা	CFM0376251 ফটো উপলব্ধ	732 নাম : ফেফোপ্ৰিয়া বড়ো স্বামীৰ নাম: বাস্বেং ঘৰ নং : ২০১ বয়স : 79 লিঙ্গ : মহিলা	CFM1461821 ফটো উপলব্ধ
733 নাম : কান্ত বড়ো পিতাৰ নাম: বাস্বেং ঘৰ নং : ২০১ বয়স : 57 লিঙ্গ : পুৰুষ	CFM1461832 ফটো উপলব্ধ	734 নাম : আনচি বড়ো স্বামীৰ নাম: কান্ত ঘৰ নং : ২০১ বয়স : 53 লিঙ্গ : মহিলা	CFM1461843 ফটো উপলব্ধ	735 নাম : সুৰেন বড়ো অন্যান্য: মামনি বড়ো মামনি বড়ো ঘৰ নং : ২০১ বয়স : 48 লিঙ্গ : পুৰুষ	CFM1461912 ফটো উপলব্ধ
736 নাম : লহিত বড়ো পিতাৰ নাম: বাস্বেং ঘৰ নং : ২০১ বয়স : 47 লিঙ্গ : পুৰুষ	CFM1461876 ফটো উপলব্ধ	737 নাম : সতিশ বড়ো পিতাৰ নাম: বাস্বেং বড়ো ঘৰ নং : 201 বয়স : 45 লিঙ্গ : পুৰুষ	CFM1461898 ফটো উপলব্ধ	738 নাম : গিৰিজা বড়ো স্বামীৰ নাম: লহিত বড়ো ঘৰ নং : ২০১ বয়স : 44 লিঙ্গ : মহিলা	CFM1461887 ফটো উপলব্ধ
739 নাম : বাসন্তী বড়ো স্বামীৰ নাম: সতিশ বড়ো ঘৰ নং : ২০১ বয়স : 43 লিঙ্গ : মহিলা	CFM1461901 ফটো উপলব্ধ	740 নাম : গালী বড়ো স্বামীৰ নাম: সুৰেন বড়ো ঘৰ নং : ২০১ বয়স : 43 লিঙ্গ : মহিলা	CFM1461923 ফটো উপলব্ধ	741 নাম : নন্দেশ্বৰ বড়ো পিতাৰ নাম: কান্ত ঘৰ নং : ২০১ বয়স : 39 লিঙ্গ : পুৰুষ	CFM1461854 ফটো উপলব্ধ
742 নাম : খৰ্গেশ্বৰ বড়ো পিতাৰ নাম: কান্ত বড়ো ঘৰ নং : ২০১ বয়স : 36 লিঙ্গ : পুৰুষ	CFM1461865 ফটো উপলব্ধ	743 নাম : গীতা বড়ো স্বামীৰ নাম: খৰ্গেশ্বৰ বড়ো ঘৰ নং : 201 বয়স : 28 লিঙ্গ : মহিলা	UUI0141085 ফটো উপলব্ধ	744 নাম : মোহন বড়ো পিতাৰ নাম: লোহিত বড়ো ঘৰ নং : ২০১ বয়স : 27 লিঙ্গ : পুৰুষ	CFM0175869 ফটো উপলব্ধ
745 নাম : কমল বড়ো পিতাৰ নাম: লহিত বড়ো ঘৰ নং : 201 বয়স : 25 লিঙ্গ : পুৰুষ	CFM0317867 ফটো উপলব্ধ	746 নাম : মন্তু বড়ো পিতাৰ নাম: সুৰেন বড়ো ঘৰ নং : 201 বয়স : 22 লিঙ্গ : পুৰুষ	UUI0082404 ফটো উপলব্ধ	747 নাম : ভলা বড়ো পিতাৰ নাম: সতিশ বড়ো ঘৰ নং : 201 বয়স : 20 লিঙ্গ : পুৰুষ	UUI0013995 ফটো উপলব্ধ
748 নাম : পূৰ্ণিমা বড়ো পিতাৰ নাম: লহিত বৰো ঘৰ নং : 201 বয়স : 20 লিঙ্গ : মহিলা	UUI0017384 ফটো উপলব্ধ	749 নাম : জেৱা দৈমাৰী পিতাৰ নাম: মনো ঘৰ নং : ২০২ বয়স : 72 লিঙ্গ : পুৰুষ	CFM1461945 ফটো উপলব্ধ	750 নাম : খানি দৈমাৰী স্বামীৰ নাম: জেৱা ঘৰ নং : ২০২ বয়স : 68 লিঙ্গ : মহিলা	CFM1461956 ফটো উপলব্ধ



751 নাম : গনেশ দৈমাৰী পিতাৰ নাম: জেব্ৰা ঘৰ নং : ২০২ বয়স : 53 লিঙ্গ : পুৰুষ	CFM1461967 ফটো উপলব্ধ	752 নাম : সৰলা দৈমাৰী স্বামীৰ নাম: গনেশ ঘৰ নং : ২০২ বয়স : 47 লিঙ্গ : মহিলা	CFM1461978 ফটো উপলব্ধ	753 নাম : কমলা দৈমাৰী পিতাৰ নাম: জেব্ৰা ঘৰ নং : ২০২ বয়স : 46 লিঙ্গ : পুৰুষ	CFM1461989 ফটো উপলব্ধ
754 নাম : ললিতা দৈমাৰী স্বামীৰ নাম: কমলা ঘৰ নং : ২০২ বয়স : 43 লিঙ্গ : মহিলা	CFM1461990 ফটো উপলব্ধ	755 নাম : সন্তোষ দেউৰী পিতাৰ নাম: জেব্ৰা দেউৰী ঘৰ নং : ২০২ বয়স : 33 লিঙ্গ : পুৰুষ	CFM1462006 ফটো উপলব্ধ	756 নাম : বিৰগোশ্ৰী দেউৰী স্বামীৰ নাম: সন্তোষ দেউৰী ঘৰ নং : ২০২ বয়স : 31 লিঙ্গ : মহিলা	CFM1895789 ফটো উপলব্ধ
757 নাম : চম্বৰ দৈমাৰী পিতাৰ নাম: গনেশ দৈমাৰী ঘৰ নং : ২০২ বয়স : 29 লিঙ্গ : পুৰুষ	CFM0216481 ফটো উপলব্ধ	758 নাম : বৰ্ণালী দৈমাৰী পিতাৰ নাম: কমলা দৈমাৰী ঘৰ নং : ২০২ বয়স : 28 লিঙ্গ : মহিলা	CFM0176099 ফটো উপলব্ধ	759 নাম : সন্ত্ৰীৰ দৈমাৰী পিতাৰ নাম: গনেশ দৈমাৰী ঘৰ নং : ২০২ বয়স : 27 লিঙ্গ : পুৰুষ	CFM0210302 ফটো উপলব্ধ
760 নাম : সঞ্জিতা বড়ো স্বামীৰ নাম: সম্বাৰু দৈমাৰী ঘৰ নং : 202 বয়স : 27 লিঙ্গ : মহিলা	CFM1130871 ফটো উপলব্ধ	761 নাম : বাধা দৈমাৰী পিতাৰ নাম: কমলা দৈমাৰী ঘৰ নং : 202 বয়স : 24 লিঙ্গ : মহিলা	CFM0432104 ফটো উপলব্ধ	762 নাম : মনিকা দৈমাৰী পিতাৰ নাম: কমলা দৈমাৰী ঘৰ নং : 202 বয়স : 21 লিঙ্গ : মহিলা	CFM7185747 ফটো উপলব্ধ
763 নাম : চন্দ্ৰ ৰামছিয়াৰী পিতাৰ নাম: পৰশু ঘৰ নং : ২০৩ বয়স : 58 লিঙ্গ : পুৰুষ	CFM1462017 ফটো উপলব্ধ	764 নাম : মীনা ৰামছিয়াৰী পিতাৰ নাম: চন্দ্ৰ কান্ত ৰামছিয়াৰী ঘৰ নং : 203 বয়স : 57 লিঙ্গ : মহিলা	UUI0051755 ফটো উপলব্ধ	765 নাম : মীনা ৰামছিয়াৰী স্বামীৰ নাম: চন্দ্ৰ কান্ত ৰামছিয়াৰী ঘৰ নং : 203 বয়স : 57 লিঙ্গ : মহিলা	UUI0115360 ফটো উপলব্ধ
766 নাম : জয়ন্ত ৰামছিয়াৰী পিতাৰ নাম: চন্দ্ৰ ৰামছিয়াৰী ঘৰ নং : ২০৩ বয়স : 37 লিঙ্গ : পুৰুষ	CFM0235341 ফটো উপলব্ধ	767 নাম : দীপ্তি ৰামছিয়াৰী স্বামীৰ নাম: জয়ন্ত ৰামছিয়াৰী ঘৰ নং : 203 বয়স : 32 লিঙ্গ : মহিলা	CFM1231638 ফটো উপলব্ধ	768 নাম : সৈথাশী ৰামছিয়াৰী স্বামীৰ নাম: কোৰন ৰামছিয়াৰী ঘৰ নং : ২০৩ বয়স : 31 লিঙ্গ : মহিলা	CFM0233551 ফটো উপলব্ধ
769 নাম : দিপ্তী ৰামছিয়াৰী স্বামীৰ নাম: জয়ন্ত ৰামছিয়াৰী ঘৰ নং : 203 বয়স : 31 লিঙ্গ : মহিলা	CFM0283226 ফটো উপলব্ধ	770 নাম : কোৰন ৰামছিয়াৰী পিতাৰ নাম: চন্দ্ৰ ৰামছিয়াৰী ঘৰ নং : ২০৩ বয়স : 29 লিঙ্গ : পুৰুষ	CFM0235358 ফটো উপলব্ধ	# 771 নাম : বিনন্দী ব্ৰহ্ম পিতাৰ নাম: পৰশু ঘৰ নং : ২০৪ বয়স : 53 লিঙ্গ : পুৰুষ	CFM1462040 ফটো উপলব্ধ
772 নাম : ফেপে ৰামছিয়াৰী স্বামীৰ নাম: বিনন্দ ৰামছিয়াৰী ঘৰ নং : ২০৪ বয়স : 49 লিঙ্গ : মহিলা	CFM1462051 ফটো উপলব্ধ	773 নাম : ৰাহুল সিং ৰামছিয়াৰী পিতাৰ নাম: বিনন্দ ৰামছিয়াৰী ঘৰ নং : ২০৪ বয়স : 39 লিঙ্গ : পুৰুষ	CFM1462073 ফটো উপলব্ধ	774 নাম : প্ৰবীন সিং ৰামছিয়াৰী পিতাৰ নাম: বিনন্দ ৰামছিয়াৰী ঘৰ নং : ২০৪ বয়স : 38 লিঙ্গ : পুৰুষ	CFM1462062 ফটো উপলব্ধ
775 নাম : মনেশ্বৰী ৰামছিয়াৰী স্বামীৰ নাম: ৰাহুল ঘৰ নং : ২০৪ বয়স : 34 লিঙ্গ : মহিলা	CFM1462084 ফটো উপলব্ধ	776 নাম : সুমিত্ৰা বড়ো ৰামছিয়াৰী স্বামীৰ নাম: প্ৰবীন সিং ৰামছিয়াৰী ঘৰ নং : 204 বয়স : 34 লিঙ্গ : মহিলা	CFM0232132 ফটো উপলব্ধ	777 নাম : চলেন বড়ো পিতাৰ নাম: দালীঙ্গা ঘৰ নং : ২০৫ বয়স : 62 লিঙ্গ : পুৰুষ	CFM1462108 ফটো উপলব্ধ
778 নাম : ৰমনী বড়ো স্বামীৰ নাম: চলেন ঘৰ নং : ২০৫ বয়স : 52 লিঙ্গ : মহিলা	CFM1462119 ফটো উপলব্ধ	779 নাম : পোৰেশ বড়ো পিতাৰ নাম: সালেন বড়ো ঘৰ নং : ২০৫ বয়স : 32 লিঙ্গ : পুৰুষ	CFM0052217 ফটো উপলব্ধ	780 নাম : সুৰেশ বড়ো পিতাৰ নাম: শৈলেন বড়ো ঘৰ নং : ২০৫ বয়স : 29 লিঙ্গ : পুৰুষ	CFM0204222 ফটো উপলব্ধ



781 নাম : মাইনাও বড়ো স্বামীৰ নাম: পাৰ্বেশ বড়ো পাৰ্বেশ বড়ো ঘৰ নং : 205 বয়স : 29 লিঙ্গ : মহিলা	CFM0248237 ফটো উপলব্ধ	782 নাম : যোগেন্দ্ৰ ৰামছিয়াৰী পিতাৰ নাম: নাইখা ঘৰ নং : 206 বয়স : 88 লিঙ্গ : পুৰুষ	CFM1462120 ফটো উপলব্ধ	783 নাম : গাৰ্ক্ষী বড়ো স্বামীৰ নাম: যোগেন্দ্ৰ ঘৰ নং : 206 বয়স : 78 লিঙ্গ : মহিলা	CFM1462131 ফটো উপলব্ধ
784 নাম : ৰতন ৰামছিয়াৰী পিতাৰ নাম: যোগেন্দ্ৰ ৰামছিয়াৰী ঘৰ নং : 206 বয়স : 43 লিঙ্গ : পুৰুষ	CFM1462164 ফটো উপলব্ধ	785 নাম : ৰীনা বসুমতাৰী স্বামীৰ নাম: ৰতন ৰামছিয়াৰী ঘৰ নং : 206 বয়স : 40 লিঙ্গ : মহিলা	CFM0233114 ফটো উপলব্ধ	786 নাম : জনালী ৰামছিয়াৰী পিতাৰ নাম: সম্বাৰ ৰামছিয়াৰী ঘৰ নং : 206 বয়স : 25 লিঙ্গ : মহিলা	CFM0369918 ফটো উপলব্ধ
787 নাম : নিজম ৰাশ্চিআৰী পিতাৰ নাম: সম্বাৰ ৰাশ্চিআৰী ঘৰ নং : 206 বয়স : 21 লিঙ্গ : পুৰুষ	CFM7187594 ফটো উপলব্ধ	788 নাম : জৰুৱম ৰাশ্চিযৰী পিতাৰ নাম: প্ৰবেশ ৰাশ্চিআৰী ঘৰ নং : 206 বয়স : 21 লিঙ্গ : পুৰুষ	CFM7165863 ফটো উপলব্ধ	789 নাম : সোমবাৰ ৰামছিয়াৰী পিতাৰ নাম: যোগেন্দ্ৰ ঘৰ নং : 206 গ বয়স : 44 লিঙ্গ : পুৰুষ	CFM1462197 ফটো উপলব্ধ
790 নাম : লাইশ্ৰী ৰামছিয়াৰী স্বামীৰ নাম: সোমবাৰ ৰামছিয়াৰী ঘৰ নং : 206 গ বয়স : 41 লিঙ্গ : মহিলা	CFM1462200 ফটো উপলব্ধ	791 নাম : ৰানজান ৰামসিয়াৰি পিতাৰ নাম: যোগেন্দ্ৰ ঘৰ নং : 206 ক বয়স : 53 লিঙ্গ : পুৰুষ	CFM1462175 ফটো উপলব্ধ	792 নাম : প্ৰবেশ ৰাশ্চিআৰী পিতাৰ নাম: যোগেন্দ্ৰ ঘৰ নং : 206 খ বয়স : 46 লিঙ্গ : পুৰুষ	CFM1462211 ফটো উপলব্ধ
793 নাম : বিমলা ৰামছিয়াৰী স্বামীৰ নাম: পৰ্বেশ ৰামছিয়াৰী ঘৰ নং : 206 খ বয়স : 40 লিঙ্গ : মহিলা	CFM1462222 ফটো উপলব্ধ	794 নাম : সন্দিব ৰামছিয়াৰী পিতাৰ নাম: প্ৰবেশ ৰামছিয়াৰী ঘৰ নং : 206 খ বয়স : 30 লিঙ্গ : পুৰুষ	CFM0176719 ফটো উপলব্ধ	795 নাম : ফুলমতি বড়ো স্বামীৰ নাম: সনজিব ৰামছিয়াৰী ঘৰ নং : 206 খ বয়স : 28 লিঙ্গ : মহিলা	CFM0503300 ফটো উপলব্ধ
796 নাম : জলাঙ্গী ৰাশ্চিআৰী স্বামীৰ নাম: ৰঞ্জন ৰামছিয়াৰী ঘৰ নং : 206 ক বয়স : 46 লিঙ্গ : মহিলা	CFM1462186 ফটো উপলব্ধ	797 নাম : প্ৰসেনজিৎ ৰামছিয়াৰী পিতাৰ নাম: ৰঞ্জন ৰামছিয়াৰী ঘৰ নং : 206 ক বয়স : 31 লিঙ্গ : পুৰুষ	CFM0176727 ফটো উপলব্ধ	798 নাম : হিমল ৰাশ্চিআৰী পিতাৰ নাম: ৰনজন ৰামছিয়াৰী ঘৰ নং : 206 ক বয়স : 28 লিঙ্গ : পুৰুষ	CFM0176776 ফটো উপলব্ধ
799 নাম : মেছলীনা সিং ব্ৰহ্ম স্বামীৰ নাম: প্ৰসেনজিত ৰামছিয়াৰী ঘৰ নং : 206 কো বয়স : 28 লিঙ্গ : মহিলা	CFM0176768 ফটো উপলব্ধ	800 নাম : পাপ ৰাশ্চিআৰী পিতাৰ নাম: ৰনজন ৰামছিয়াৰি ঘৰ নং : 206 ক বয়স : 25 লিঙ্গ : পুৰুষ	CFM0429811 ফটো উপলব্ধ	801 নাম : দময়ন্তী বড়ো স্বামীৰ নাম: কালিকান্ত বড়ো ঘৰ নং : 209 বয়স : 76 লিঙ্গ : মহিলা	CFM1462244 ফটো উপলব্ধ
802 নাম : শুক্ৰ ৰামছিয়াৰী পিতাৰ নাম: কালিকান্ত ঘৰ নং : 209 বয়স : 53 লিঙ্গ : পুৰুষ	CFM1462255 ফটো উপলব্ধ	803 নাম : সুমিত্ৰা ৰামছিয়াৰী স্বামীৰ নাম: ৰমেশ ঘৰ নং : 209 বয়স : 46 লিঙ্গ : মহিলা	CFM1462277 ফটো উপলব্ধ	804 নাম : মঞ্জু ৰামছিয়াৰী স্বামীৰ নাম: শুক্ৰ বড়ো ঘৰ নং : 209 বয়স : 44 লিঙ্গ : মহিলা	CFM1462266 ফটো উপলব্ধ
805 নাম : বৈদচাৰ ৰামছিয়াৰী পিতাৰ নাম: ৰমেশ ৰামছিয়াৰী ঘৰ নং : 209 বয়স : 27 লিঙ্গ : পুৰুষ	CFM0204123 ফটো উপলব্ধ	806 নাম : কোবীৰ ৰামসিয়াৰি পিতাৰ নাম: শুক্ৰ ৰামসিয়াৰি ঘৰ নং : 207 বয়স : 23 লিঙ্গ : পুৰুষ	CFM1254465 ফটো উপলব্ধ	807 নাম : ফুংখা ৰামছিয়াৰী পিতাৰ নাম: শুক্ৰ ৰামছিয়াৰী ঘৰ নং : 207 বয়স : 20 লিঙ্গ : পুৰুষ	UUI0073403 ফটো উপলব্ধ
808 নাম : ফু খা ৰামছিয়াৰী পিতাৰ নাম: শুক্ৰ ৰামছিয়াৰী ঘৰ নং : 207 বয়স : 20 লিঙ্গ : পুৰুষ	UUI0073494 ফটো উপলব্ধ	809 নাম : ফ ন্ধা ৰামছিয়াৰী পিতাৰ নাম: শুক্ৰ ঘৰ নং : 207 বয়স : 20 লিঙ্গ : পুৰুষ	UUI0072876 ফটো উপলব্ধ	810 নাম : হৰেশ্বৰ ৰামছিয়াৰী পিতাৰ নাম: কালিকান্ত ঘৰ নং : 208 বয়স : 55 লিঙ্গ : পুৰুষ	CFM1462288 ফটো উপলব্ধ



811 নাম : বানেশ্বৰী ৰামচিয়াৰী স্বামীৰ নাম : হৰেশ্বৰ ঘৰ নং : ২০৮ বয়স : 48 লিঙ্গ : মহিলা	CFM1462299 ফটো উপলব্ধ	812 নাম : হিতেন ৰামচিয়াৰী পিতাৰ নাম : হৰেশ্বৰ ৰামচিয়াৰী ঘৰ নং : ২০৮ বয়স : 35 লিঙ্গ : পুৰুষ	CFM1895438 ফটো উপলব্ধ	813 নাম : জীতেন ৰামচিয়াৰী পিতাৰ নাম : হৰেশ্বৰ ৰামচিয়াৰী ঘৰ নং : 208 বয়স : 34 লিঙ্গ : পুৰুষ	CFM1895427 ফটো উপলব্ধ
814 নাম : বনুট ৰাজবংশী পিতাৰ নাম : ৰাজেন ৰাজবংশী ঘৰ নং : 208 বয়স : 29 লিঙ্গ : পুৰুষ	CFM0249599 ফটো উপলব্ধ	815 নাম : জলেপ্ৰিয় বড়ো স্বামীৰ নাম : মলো ঘৰ নং : ২০৯ বয়স : 78 লিঙ্গ : মহিলা	CFM1462313 ফটো উপলব্ধ	816 নাম : হংলা বড়ো পিতাৰ নাম : মলো ঘৰ নং : ২০৯ বয়স : 47 লিঙ্গ : পুৰুষ	CFM1462324 ফটো উপলব্ধ
817 নাম : বীনা বড়ো স্বামীৰ নাম : হংলা ঘৰ নং : ২০৯ বয়স : 43 লিঙ্গ : মহিলা	CFM1462335 ফটো উপলব্ধ	818 নাম : গৌমসাব বড়ো পিতাৰ নাম : হংলা বড়ো ঘৰ নং : 209 বয়স : 26 লিঙ্গ : পুৰুষ	CFM0319111 ফটো উপলব্ধ	# 819 নাম : সনশ্ৰী বড়ো পিতাৰ নাম : হংলা বড়ো ঘৰ নং : 209 বয়স : 24 লিঙ্গ : মহিলা	CFM0429993 ফটো উপলব্ধ
820 নাম : মাধবী বড়ো স্বামীৰ নাম : দাংখা ঘৰ নং : ২১০ বয়স : 73 লিঙ্গ : মহিলা	CFM1462357 ফটো উপলব্ধ	821 নাম : কৃষ্ণ বড়ো পিতাৰ নাম : দাংখা ঘৰ নং : ২১০ বয়স : 56 লিঙ্গ : মহিলা	CFM1462380 ফটো উপলব্ধ	822 নাম : বৈজন্তী বড়ো স্বামীৰ নাম : কৃষ্ণ বড়ো ঘৰ নং : ২১০ বয়স : 48 লিঙ্গ : মহিলা	CFM1462391 ফটো উপলব্ধ
823 নাম : অজিত বড়ো পিতাৰ নাম : দাংখা ঘৰ নং : ২১০ বয়স : 40 লিঙ্গ : পুৰুষ	CFM1462346 ফটো উপলব্ধ	824 নাম : মীথীংগা বড়ো পিতাৰ নাম : কৃষ্ণ বড়ো ঘৰ নং : 210 বয়স : 25 লিঙ্গ : পুৰুষ	CFM1289784 ফটো উপলব্ধ	825 নাম : পুনম বড়ো পিতাৰ নাম : কৃষ্ণ বৰো ঘৰ নং : 210 বয়স : 21 লিঙ্গ : পুৰুষ	CFM7174253 ফটো উপলব্ধ
826 নাম : শনিৰাম বড়ো পিতাৰ নাম : চেনো ঘৰ নং : ২১১ বয়স : 62 লিঙ্গ : পুৰুষ	CFM1462404 ফটো উপলব্ধ	827 নাম : থানেশ্বৰী বড়ো স্বামীৰ নাম : শনিৰাম বড়ো ঘৰ নং : ২১১ বয়স : 59 লিঙ্গ : মহিলা	CFM1462415 ফটো উপলব্ধ	828 নাম : সঞ্জয় বড়ো পিতাৰ নাম : শনিৰাম বড়ো ঘৰ নং : ২১১ বয়স : 40 লিঙ্গ : পুৰুষ	CFM1462437 ফটো উপলব্ধ
829 নাম : দ্বিপেন বড়ো পিতাৰ নাম : শনিৰাম বড়ো ঘৰ নং : ২১১ বয়স : 37 লিঙ্গ : পুৰুষ	CFM1462448 ফটো উপলব্ধ	830 নাম : চম্পা বড়ো স্বামীৰ নাম : সঞ্জয় বড়ো ঘৰ নং : ২১১ বয়স : 35 লিঙ্গ : মহিলা	CFM1462459 ফটো উপলব্ধ	831 নাম : দীপ্তি বড়ো স্বামীৰ নাম : দিপেন বড়ো দিপেন বড়ো ঘৰ নং : 211 বয়স : 34 লিঙ্গ : মহিলা	CFM0273326 ফটো উপলব্ধ
832 নাম : থানেশ্বৰী বসুমতাৰী স্বামীৰ নাম : যতিন্দ্ৰ বসুমতাৰী ঘৰ নং : ২১২ বয়স : 60 লিঙ্গ : মহিলা	CFM1462506 ফটো উপলব্ধ	833 নাম : সনেশ্বৰ বড়ো পিতাৰ নাম : চেনো ঘৰ নং : ২১২ বয়স : 56 লিঙ্গ : পুৰুষ	CFM1462460 ফটো উপলব্ধ	834 নাম : লৈখোমা দৈমাৰী পিতাৰ নাম : অৰণা ঘৰ নং : ২১২ বয়স : 53 লিঙ্গ : পুৰুষ	CFM1462493 ফটো উপলব্ধ
835 নাম : মনেশ্বৰী বড়ো স্বামীৰ নাম : সনেশ্বৰ ঘৰ নং : ২১২ বয়স : 48 লিঙ্গ : মহিলা	CFM1462471 ফটো উপলব্ধ	836 নাম : চামেলী দৈমাৰী স্বামীৰ নাম : লৈখোমা দৈমাৰী ঘৰ নং : ২১২ বয়স : 48 লিঙ্গ : মহিলা	CFM1895790 ফটো উপলব্ধ	837 নাম : সন্মেন বড়ো পিতাৰ নাম : হনেশ্বৰ বড়ো ঘৰ নং : ২১২ বয়স : 34 লিঙ্গ : পুৰুষ	CFM0177808 ফটো উপলব্ধ
838 নাম : বিৰনজয় বড়ো মাতৃৰ নাম : খগেশ্বৰ বড়ো ঘৰ নং : ২১২ বয়স : 28 লিঙ্গ : পুৰুষ	CFM0177915 ফটো উপলব্ধ	839 নাম : ৰমেন বৰ' পিতাৰ নাম : চনেচৰ বৰ' চনেচৰ বৰ' ঘৰ নং : ২১২ বয়স : 27 লিঙ্গ : পুৰুষ	CFM0177956 ফটো উপলব্ধ	840 নাম : চৌমখোৰ দৈমাৰী পিতাৰ নাম : লৈখোমা দৈমাৰী ঘৰ নং : ২১২ বয়স : 26 লিঙ্গ : পুৰুষ	CFM0530063 ফটো উপলব্ধ



841 নাম : সানজিমা দৈমাৰী স্বামীৰ নাম: সোমখোৰ দৈমাৰী ঘৰ নং : 212 বয়স : 24 লিঙ্গ : মহিলা	CFM1307040 ফটো উপলব্ধ	842 নাম : সুবাস বড়ো পিতাৰ নাম: হোনেশ্বৰ বড়ো ঘৰ নং : 212 বয়স : 22 লিঙ্গ : পুৰুষ	CFM7165632 ফটো উপলব্ধ	843 নাম : প্রতিমা দ্বিমাৰী পিতাৰ নাম: লিঠমা দ্বিমাৰী ঘৰ নং : 212 বয়স : 22 লিঙ্গ : মহিলা	UUI0064642 ফটো উপলব্ধ
844 নাম : সূৰু বড়ো পিতাৰ নাম: চেমো বড়ো ঘৰ নং : 213 বয়স : 44 লিঙ্গ : পুৰুষ	CFM1462528 ফটো উপলব্ধ	845 নাম : উর্মিলা বড়ো স্বামীৰ নাম: চক্ৰ বড়ো ঘৰ নং : 213 বয়স : 43 লিঙ্গ : মহিলা	CFM1462539 ফটো উপলব্ধ	846 নাম : বৃহ্ম বড়ো পিতাৰ নাম: শুক্ৰা বড়ো ঘৰ নং : 213 বয়স : 27 লিঙ্গ : পুৰুষ	CFM0178145 ফটো উপলব্ধ
847 নাম : অনন্ত বড়ো পিতাৰ নাম: পৰশু ঘৰ নং : 218 বয়স : 74 লিঙ্গ : পুৰুষ	CFM1462551 ফটো উপলব্ধ	848 নাম : মালতী বড়ো স্বামীৰ নাম: অনন্ত ঘৰ নং : 218 বয়স : 69 লিঙ্গ : মহিলা	CFM1462562 ফটো উপলব্ধ	849 নাম : মনাইশ্ৰী বড়ো পিতাৰ নাম: অনন্ত ঘৰ নং : 218 বয়স : 44 লিঙ্গ : মহিলা	CFM1462573 ফটো উপলব্ধ
850 নাম : জেকিমান বড়ো পিতাৰ নাম: অনন্ত ঘৰ নং : 218 বয়স : 42 লিঙ্গ : পুৰুষ	CFM1462584 ফটো উপলব্ধ	851 নাম : মনজ নাৰজাৰী বৰ' স্বামীৰ নাম: জেকচন বৰ' ঘৰ নং : 214 বয়স : 36 লিঙ্গ : মহিলা	CFM0506618 ফটো উপলব্ধ	852 নাম : চম্পা বড়ো পিতাৰ নাম: মচেন বড়ো ঘৰ নং : 218 বয়স : 58 লিঙ্গ : পুৰুষ	CFM0313031 ফটো উপলব্ধ
853 নাম : চিংগী বড়ো স্বামীৰ নাম: মচেন ঘৰ নং : 218 বয়স : 53 লিঙ্গ : মহিলা	CFM1462642 ফটো উপলব্ধ	854 নাম : বিৰসিং বড়ো পিতাৰ নাম: মচেন ঘৰ নং : 218 বয়স : 36 লিঙ্গ : পুৰুষ	CFM1462653 ফটো উপলব্ধ	855 নাম : নেহা বামচিয়াৰী বড়ো স্বামীৰ নাম: বাৰসিং বড়ো ঘৰ নং : 218 বয়স : 35 লিঙ্গ : মহিলা	CFM1895961 ফটো উপলব্ধ
856 নাম : স্মিৰজলা শূপীয়াৰী বড়ো স্বামীৰ নাম: বাৰখাং বড়ো বাৰখাং বড়ো ঘৰ নং : 218 বয়স : 30 লিঙ্গ : মহিলা	CFM0273458 ফটো উপলব্ধ	857 নাম : বিৰখাং বড়ো পিতাৰ নাম: চম্পা বড়ো ঘৰ নং : 218 বয়স : 28 লিঙ্গ : পুৰুষ	CFM0216143 ফটো উপলব্ধ	858 নাম : মেধিৰাম বড়ো পিতাৰ নাম: গয়ৰে ঘৰ নং : 218 বয়স : 48 লিঙ্গ : পুৰুষ	CFM1462664 ফটো উপলব্ধ
859 নাম : খানেশ্বৰ বৰো পিতাৰ নাম: রবীৰাম বৰো ঘৰ নং : 218 বয়স : 47 লিঙ্গ : পুৰুষ	CFM1462686 ফটো উপলব্ধ	860 নাম : জানকী বড়ো স্বামীৰ নাম: মেধী ঘৰ নং : 218 বয়স : 45 লিঙ্গ : মহিলা	CFM1462675 ফটো উপলব্ধ	861 নাম : বিজলিতা বড়ো স্বামীৰ নাম: খনেশ্বৰ বড়ো ঘৰ নং : 218 বয়স : 40 লিঙ্গ : মহিলা	CFM1462697 ফটো উপলব্ধ
862 নাম : জিতু বৰো পিতাৰ নাম: মেধি বাম বৰো ঘৰ নং : 218 বয়স : 30 লিঙ্গ : পুৰুষ	CFM0178897 ফটো উপলব্ধ	863 নাম : মামনি বৰো স্বামীৰ নাম: জিতু বৰো ঘৰ নং : 219 বয়স : 27 লিঙ্গ : মহিলা	UUI0032748 ফটো উপলব্ধ	864 নাম : বিপুল বড়ো পিতাৰ নাম: কনেশ্বৰ বড়ো ঘৰ নং : 219 বয়স : 25 লিঙ্গ : পুৰুষ	CFM0504589 ফটো উপলব্ধ
865 নাম : বিশাল বড়ো পিতাৰ নাম: খানেশ্বৰ বড়ো ঘৰ নং : 219 বয়স : 23 লিঙ্গ : পুৰুষ	CFM1232024 ফটো উপলব্ধ	866 নাম : বিকি বড়ো পিতাৰ নাম: খনেশ্বৰ বড়ো ঘৰ নং : 219 বয়স : 21 লিঙ্গ : পুৰুষ	UUI0035196 ফটো উপলব্ধ	867 নাম : যশোদা হৰিজন স্বামীৰ নাম: ভীমল ঘৰ নং : 226 বয়স : 78 লিঙ্গ : মহিলা	CFM1462777 ফটো উপলব্ধ
868 নাম : বাসন্তী হৰিজন স্বামীৰ নাম: পচা ঘৰ নং : 226 বয়স : 43 লিঙ্গ : মহিলা	CFM1462788 ফটো উপলব্ধ	869 নাম : বিনিতা হৰিজন স্বামীৰ নাম: ফনিধৰ হৰিজন ঘৰ নং : 226 বয়স : 37 লিঙ্গ : মহিলা	CFM1895972 ফটো উপলব্ধ	870 নাম : খাংখো বড়ো পিতাৰ নাম: বিনাৰাম ঘৰ নং : 229 বয়স : 77 লিঙ্গ : পুৰুষ	CFM1462824 ফটো উপলব্ধ



871 নাম : দিপেন বসুমতাৰী পিতাৰ নাম: ৰবিৰাম বসুমতাৰী ঘৰ নং : 227 বয়স : 38 লিঙ্গ : পুৰুষ	UU10045237 ফটো উপলব্ধ	872 নাম : অনীল বসুমতাৰী পিতাৰ নাম: দিপেন বসুমতাৰী ঘৰ নং : 227 বয়স : 29 লিঙ্গ : পুৰুষ	CFM0339713 ফটো উপলব্ধ	873 নাম : সবিতা মুছাহাৰী স্বামীৰ নাম: সুনীল বসুমতাৰী ঘৰ নং : 227 বয়স : 25 লিঙ্গ : মহিলা	UU10044917 ফটো উপলব্ধ
874 নাম : সুনীল বসুমতাৰী পিতাৰ নাম: দিপেন বসুমতাৰী ঘৰ নং : 227 বয়স : 25 লিঙ্গ : পুৰুষ	UU10044941 ফটো উপলব্ধ	875 নাম : প্ৰীতি বৰো স্বামীৰ নাম: অনিল বসুমতাৰী ঘৰ নং : 227 বয়স : 21 লিঙ্গ : মহিলা	UU10022301 ফটো উপলব্ধ	876 নাম : যতীন্দ্র বসুমতাৰী পিতাৰ নাম: জাথিৰাম বসুমতাৰী ঘৰ নং : 228 বয়স : 65 লিঙ্গ : পুৰুষ	UU10096131 ফটো উপলব্ধ
877 নাম : যতীন্দ্র বসুমতাৰী পিতাৰ নাম: জাথিৰাম বসুমতাৰী ঘৰ নং : 228 বয়স : 63 লিঙ্গ : পুৰুষ	CFM1462891 ফটো উপলব্ধ	878 নাম : থানেশ্বৰী বসুমতাৰী স্বামীৰ নাম: যতীন্দ্র বসুমতাৰী ঘৰ নং : 228 বয়স : 60 লিঙ্গ : মহিলা	UU10096123 ফটো উপলব্ধ	879 নাম : জগত কুমাৰ বসুমতাৰী পিতাৰ নাম: যতীন্দ্র বসুমতাৰী ঘৰ নং : 228 বয়স : 40 লিঙ্গ : পুৰুষ	CFM1462880 ফটো উপলব্ধ
880 নাম : উৰ্বচী বড়ো স্বামীৰ নাম: জগত বসুমতাৰী ঘৰ নং : 228 বয়স : 34 লিঙ্গ : মহিলা	CFM0512475 ফটো উপলব্ধ	881 নাম : সুৰেশ বামুচিয়াৰী পিতাৰ নাম: চন্ডি ঘৰ নং : 229 বয়স : 36 লিঙ্গ : পুৰুষ	CFM1462948 ফটো উপলব্ধ	882 নাম : খিখা বামুচিয়াৰী স্বামীৰ নাম: সুৰেশ বামুচিয়াৰী ঘৰ নং : 229 বয়স : 31 লিঙ্গ : মহিলা	CFM1895881 ফটো উপলব্ধ
883 নাম : ৰমণী বামুচিয়াৰী স্বামীৰ নাম: চন্ডি বামুচিয়াৰী ঘৰ নং : 230 বয়স : 59 লিঙ্গ : মহিলা	CFM1462915 ফটো উপলব্ধ	884 নাম : চন্ডি বামুচিয়াৰী পিতাৰ নাম: হৰিচৰন ঘৰ নং : 230 বয়স : 58 লিঙ্গ : পুৰুষ	CFM1462904 ফটো উপলব্ধ	885 নাম : জিলা বামুচিয়াৰী স্বামীৰ নাম: কাতিৰাম বামুচিয়াৰী ঘৰ নং : 230 বয়স : 43 লিঙ্গ : মহিলা	CFM0061408 ফটো উপলব্ধ
886 নাম : শুক্ৰ বামুচিয়াৰী পিতাৰ নাম: চন্ডি বামুচিয়াৰী ঘৰ নং : 230 বয়স : 42 লিঙ্গ : পুৰুষ	CFM1462926 ফটো উপলব্ধ	887 নাম : সোমবাৰ বামুচিয়াৰী পিতাৰ নাম: চন্ডি ঘৰ নং : 230 বয়স : 40 লিঙ্গ : পুৰুষ	CFM1462959 ফটো উপলব্ধ	888 নাম : কতিৰাম বামুচিয়াৰী পিতাৰ নাম: চন্ডি ঘৰ নং : 230 বয়স : 38 লিঙ্গ : পুৰুষ	CFM1462937 ফটো উপলব্ধ
889 নাম : কমলী বামুচিয়াৰী স্বামীৰ নাম: সোমবাৰ বামুচিয়াৰী ঘৰ নং : 230 বয়স : 37 লিঙ্গ : মহিলা	CFM1462960 ফটো উপলব্ধ	890 নাম : ৰূপা বামুচিয়াৰী স্বামীৰ নাম: শুক্ৰ বামুচিয়াৰী ঘৰ নং : 230 বয়স : 36 লিঙ্গ : মহিলা	CFM0512335 ফটো উপলব্ধ	891 নাম : নৱজিত বামুচিয়াৰী পিতাৰ নাম: কাতিৰাম বামুচিয়াৰী ঘৰ নং : 230 বয়স : 33 লিঙ্গ : পুৰুষ	CFM1464488 ফটো উপলব্ধ
892 নাম : বানোজীত বামুচিয়াৰী পিতাৰ নাম: সোমবাৰ বামুচিয়াৰী ঘৰ নং : 230 বয়স : 24 লিঙ্গ : পুৰুষ	CFM0435305 ফটো উপলব্ধ	893 নাম : কলপনা ব্ৰহ্ম স্বামীৰ নাম: বনজীত বামুচিয়াৰী ঘৰ নং : 230 বয়স : 21 লিঙ্গ : মহিলা	UU10017046 ফটো উপলব্ধ	894 নাম : মুনাল বামুচিয়াৰী পিতাৰ নাম: চেম্বাৰ বামুচিয়াৰী ঘৰ নং : 230 বয়স : 20 লিঙ্গ : পুৰুষ	UU10022269 ফটো উপলব্ধ
895 নাম : মুনাল বামুচিয়াৰী পিতাৰ নাম: চেম্বাৰ বামুচিয়াৰী ঘৰ নং : 230 বয়স : 20 লিঙ্গ : পুৰুষ	UU10029892 ফটো উপলব্ধ	896 নাম : সাৰাদা বড়ো স্বামীৰ নাম: ৰবি ঘৰ নং : 231 বয়স : 67 লিঙ্গ : মহিলা	CFM1462982 ফটো উপলব্ধ	897 নাম : ৰবি বামুচিয়াৰী পিতাৰ নাম: ৰোগন বামুচিয়াৰী ঘৰ নং : 231 বয়স : 65 লিঙ্গ : পুৰুষ	CFM1462971 ফটো উপলব্ধ
898 নাম : বিনোদ মুছাহাৰী পিতাৰ নাম: ৰবিৰাম মুছাহাৰী ঘৰ নং : 231 বয়স : 44 লিঙ্গ : পুৰুষ	CFM1462993 ফটো উপলব্ধ	899 নাম : ৰকি মুছাহাৰী পিতাৰ নাম: ৰবি বামুচিয়াৰী ঘৰ নং : 231 বয়স : 39 লিঙ্গ : পুৰুষ	CFM1463010 ফটো উপলব্ধ	900 নাম : ৰািনেশ্বৰী মুছাহাৰী পিতাৰ নাম: গনেশ্বৰ বৰো ঘৰ নং : 231 বয়স : 37 লিঙ্গ : মহিলা	CFM1463009 ফটো উপলব্ধ



901 নাম : বাহাৰ বসুমতাৰী স্বামীৰ নাম : বৰ্জি মুছাহাৰী ঘৰ নং : ২৩১ বয়স : 35 লিঙ্গ : মহিলা	CFM1463021 ফটো উপলব্ধ	902 নাম : লক্ষ্মীউ মুছাহাৰী পিতাৰ নাম : বিনোদ মুছাহাৰী ঘৰ নং : 231 বয়স : 20 লিঙ্গ : পুৰুষ	UUI0033498 ফটো উপলব্ধ	903 নাম : বিজয় চ বসুমতাৰী পিতাৰ নাম : ধমেশ্বৰ বসুমতাৰী ঘৰ নং : ২৩২ বয়স : 60 লিঙ্গ : পুৰুষ	CFM1463054 ফটো উপলব্ধ
904 নাম : বুপশ্ৰী বসুমতাৰী স্বামীৰ নাম : বিজয় ঘৰ নং : ২৩২ বয়স : 58 লিঙ্গ : মহিলা	CFM1463065 ফটো উপলব্ধ	905 নাম : ধুবৰজিত বসুমতাৰী পিতাৰ নাম : বিজয় ঘৰ নং : ২৩২ বয়স : 39 লিঙ্গ : পুৰুষ	CFM1463076 ফটো উপলব্ধ	906 নাম : মৈনা বসুমতাৰী স্বামীৰ নাম : সিমাংসা মুছাহাৰী ঘৰ নং : ২৩২ বয়স : 36 লিঙ্গ : মহিলা	CFM1463098 ফটো উপলব্ধ
907 নাম : সংবিজিত বসুমতাৰী পিতাৰ নাম : বিজয় ঘৰ নং : ২৩২ বয়স : 33 লিঙ্গ : পুৰুষ	CFM1463032 ফটো উপলব্ধ	908 নাম : সুলেখা বড়ো স্বামীৰ নাম : ধুবজীত বসুমতাৰী ঘৰ নং : ২৩২ বয়স : 31 লিঙ্গ : মহিলা	CFM1464499 ফটো উপলব্ধ	909 নাম : হাবে গয়াৰী স্বামীৰ নাম : যাবদৰ গয়াৰী ঘৰ নং : ২৩৩ বয়স : 76 লিঙ্গ : মহিলা	CFM1463112 ফটো উপলব্ধ
910 নাম : নৰেশ্বৰ গয়াৰী পিতাৰ নাম : যাবদৰ ঘৰ নং : ২৩৩ বয়স : 49 লিঙ্গ : পুৰুষ	CFM1463156 ফটো উপলব্ধ	911 নাম : নিৰ্মালি গয়াৰী স্বামীৰ নাম : অমেশ্বৰ গয়াৰী ঘৰ নং : 233 বয়স : 48 লিঙ্গ : মহিলা	CFM1463134 ফটো উপলব্ধ	912 নাম : শুক্ৰাম গয়াৰী পিতাৰ নাম : যাবদৰ ঘৰ নং : ২৩৩ বয়স : 47 লিঙ্গ : পুৰুষ	CFM1463145 ফটো উপলব্ধ
913 নাম : অমেশ্বৰ গয়াৰী পিতাৰ নাম : সোমবাৰ গয়াৰী ঘৰ নং : 233 বয়স : 47 লিঙ্গ : পুৰুষ	CFM1463123 ফটো উপলব্ধ	914 নাম : ফুলশ্ৰী গয়াৰী স্বামীৰ নাম : নৰেশ্বৰ ঘৰ নং : ২৩৩ বয়স : 44 লিঙ্গ : মহিলা	CFM1463167 ফটো উপলব্ধ	915 নাম : দেবহাসাৰ গয়াৰী পিতাৰ নাম : নৰেশ্বৰ গয়াৰী ঘৰ নং : ২৩৩ বয়স : 43 লিঙ্গ : পুৰুষ	CFM0062158 ফটো উপলব্ধ
916 নাম : লানখী গয়াৰী স্বামীৰ নাম : সুক্ৰাম গয়াৰী ঘৰ নং : ২৩৩ বয়স : 43 লিঙ্গ : মহিলা	CFM1463189 ফটো উপলব্ধ	917 নাম : উমীলা বড়ো স্বামীৰ নাম : বিৰঞ্জয় গয়াৰী ঘৰ নং : ২৩৩ বয়স : 38 লিঙ্গ : মহিলা	CFM1895825 ফটো উপলব্ধ	918 নাম : বিৰনজয় গয়াৰী পিতাৰ নাম : যাবদৰ ঘৰ নং : ২৩৩ বয়স : 37 লিঙ্গ : পুৰুষ	CFM1463178 ফটো উপলব্ধ
919 নাম : কনিনা গয়াৰী স্বামীৰ নাম : দেৰাছাৰ গয়াৰী ঘৰ নং : ২৩৩ বয়স : 29 লিঙ্গ : মহিলা	CFM0233833 ফটো উপলব্ধ	920 নাম : ধনজীত গয়াৰী পিতাৰ নাম : সুক্ৰাম গয়াৰী ঘৰ নং : ২৩৩ বয়স : 26 লিঙ্গ : পুৰুষ	CFM0497107 ফটো উপলব্ধ	921 নাম : বিংগসৰ গয়াৰী পিতাৰ নাম : অমেশ্বৰ গয়াৰী ঘৰ নং : 233 বয়স : 22 লিঙ্গ : পুৰুষ	CFM7179369 ফটো উপলব্ধ
922 নাম : আনা গয়াৰী পিতাৰ নাম : যাবদৰ ঘৰ নং : ২৩৪ বয়স : 58 লিঙ্গ : পুৰুষ	CFM1463190 ফটো উপলব্ধ	923 নাম : বিৰলা গয়াৰী পিতাৰ নাম : আনা ঘৰ নং : ২৩৪ বয়স : 34 লিঙ্গ : মহিলা	CFM1463225 ফটো উপলব্ধ	924 নাম : সমদন গয়াৰী পিতাৰ নাম : আনা গয়াৰী ঘৰ নং : ২৩৪ বয়স : 34 লিঙ্গ : পুৰুষ	CFM0234153 ফটো উপলব্ধ
925 নাম : কবিতা গয়াৰী স্বামীৰ নাম : সমদন গয়াৰী ঘৰ নং : 234 বয়স : 32 লিঙ্গ : মহিলা	CFM1283514 ফটো উপলব্ধ	926 নাম : ববিন মোছাহাৰী পিতাৰ নাম : নাজৰ ঘৰ নং : ২৩৫ বয়স : 60 লিঙ্গ : পুৰুষ	CFM1463236 ফটো উপলব্ধ	927 নাম : আদৰী মোছাহাৰী স্বামীৰ নাম : ববিন ঘৰ নং : ২৩৫ বয়স : 58 লিঙ্গ : মহিলা	CFM1463247 ফটো উপলব্ধ
928 নাম : শ্বম্ভ্ৰী ৰাশ্চিআৰী স্বামীৰ নাম : প্ৰবীন ৰাশ্চিআৰী ঘৰ নং : 235 বয়স : 35 লিঙ্গ : মহিলা	CFM0328385 ফটো উপলব্ধ	929 নাম : ফেদাব বসুমতাৰী পিতাৰ নাম : বলঠা ঘৰ নং : ২৩৬ বয়স : 82 লিঙ্গ : মহিলা	CFM1463258 ফটো উপলব্ধ	930 নাম : সোমবাৰ বসুমতাৰী পিতাৰ নাম : উঠাম ঘৰ নং : ২৩৬ বয়স : 50 লিঙ্গ : পুৰুষ	CFM1463269 ফটো উপলব্ধ



931 নাম : পূৰ্ণি বড়ো স্বামীৰ নাম: সৌমবাৰ ঘৰ নং : ২৩৬ বয়স : 47 লিঙ্গ : মহিলা	CFM1463270 ফটো উপলব্ধ	932 নাম : কান বসুমতাৰী পিতাৰ নাম: থিকো ঘৰ নং : ২৩৬ বয়স : 47 লিঙ্গ : পুৰুষ	CFM1463305 ফটো উপলব্ধ	933 নাম : জাৰৌ দৈমাৰী পিতাৰ নাম: অৰ্গা ঘৰ নং : ২৩৬ বয়স : 47 লিঙ্গ : মহিলা	CFM1463281 ফটো উপলব্ধ
934 নাম : মনিকা বসুমতাৰী স্বামীৰ নাম: কান বসুমতাৰী ঘৰ নং : ২৩৬ বয়স : 45 লিঙ্গ : মহিলা	CFM1463316 ফটো উপলব্ধ	935 নাম : বঞ্জিতা মুছাহাৰী স্বামীৰ নাম: বিক্রম বসুমতাৰী ঘৰ নং : 236 বয়স : 34 লিঙ্গ : মহিলা	UUI0123489 ফটো উপলব্ধ	936 নাম : মহিত বসুমতাৰী পিতাৰ নাম: সৌমবাৰ বসুমতাৰী ঘৰ নং : ২৩৬ বয়স : 32 লিঙ্গ : পুৰুষ	CFM0182576 ফটো উপলব্ধ
937 নাম : কনিকা দৈমাৰী পিতাৰ নাম: দুৰ্জান দৈমাৰী ঘৰ নং : ২৩৬ বয়স : 31 লিঙ্গ : মহিলা	CFM1895530 ফটো উপলব্ধ	S 938 নাম : গিৰখাৰ বহুমতাৰী পিতাৰ নাম: সন্মবাৰ বসুমতাৰী ঘৰ নং : ২৩৬ বয়স : 27 লিঙ্গ : পুৰুষ	CFM0182667 ফটো উপলব্ধ	939 নাম : দ্বীপ বসুমতাৰী পিতাৰ নাম: সৌমবাৰ বসুমতাৰী ঘৰ নং : ২৩৬ বয়স : 27 লিঙ্গ : পুৰুষ	CFM0182675 ফটো উপলব্ধ
940 নাম : জৌংছাৰ দৈমাৰী মাতৃৰ নাম: জাৰৌ দৈমাৰী ঘৰ নং : ২৩৬ বয়স : 27 লিঙ্গ : পুৰুষ	CFM0205153 ফটো উপলব্ধ	941 নাম : বঞ্জিতা মুছাহাৰী স্বামীৰ নাম: মথুৰা মুছাহাৰী ঘৰ নং : 236 এ বয়স : 34 লিঙ্গ : মহিলা	CFM7165582 ফটো উপলব্ধ	942 নাম : বিক্রম বসুমতাৰী পিতাৰ নাম: সৌমবাৰ বসুমতাৰী ঘৰ নং : 236 এ বয়স : 29 লিঙ্গ : পুৰুষ	CFM0234096 ফটো উপলব্ধ
943 নাম : গোবিন্দ দৈমাৰী পিতাৰ নাম: দেবেন ঘৰ নং : ২৩৭ বয়স : 60 লিঙ্গ : পুৰুষ	CFM1463327 ফটো উপলব্ধ	944 নাম : নানে দৈমাৰী স্বামীৰ নাম: গোবিন্দ ঘৰ নং : ২৩৭ বয়স : 58 লিঙ্গ : মহিলা	CFM1463338 ফটো উপলব্ধ	945 নাম : মেহং দৈমাৰী পিতাৰ নাম: গোবিন্দ ঘৰ নং : ২৩৭ বয়স : 38 লিঙ্গ : পুৰুষ	CFM1463350 ফটো উপলব্ধ
946 নাম : মনিকা দৈমাৰী স্বামীৰ নাম: মিহাং দৈমাৰী ঘৰ নং : ২৩৭ বয়স : 36 লিঙ্গ : মহিলা	CFM1463361 ফটো উপলব্ধ	947 নাম : জংগককহংগ দৈমাৰী পিতাৰ নাম: মেহাং দৈমাৰী ঘৰ নং : 237 বয়স : 22 লিঙ্গ : পুৰুষ	CFM1267095 ফটো উপলব্ধ	948 নাম : বৈষ্ণব মোছাহাৰী পিতাৰ নাম: নাইদাও ঘৰ নং : ২৩৮ বয়স : 57 লিঙ্গ : পুৰুষ	CFM1463372 ফটো উপলব্ধ
949 নাম : কনিকা বসুমতাৰী স্বামীৰ নাম: বৈষ্ণব বসুমতাৰী ঘৰ নং : ২৩৮ বয়স : 55 লিঙ্গ : মহিলা	CFM1463383 ফটো উপলব্ধ	950 নাম : সানচুমা বসুমতাৰী পিতাৰ নাম: বৈষ্ণব বসুমতাৰী ঘৰ নং : ২৩৮ বয়স : 34 লিঙ্গ : পুৰুষ	CFM1463394 ফটো উপলব্ধ	951 নাম : অনজিমা মুসাছাৰী পিতাৰ নাম: বাইসনাব মুসাছাৰী ঘৰ নং : ২৩৮ বয়স : 33 লিঙ্গ : মহিলা	CFM0063396 ফটো উপলব্ধ
952 নাম : হাইনা নাৰ্জাৰী স্বামীৰ নাম: সানসুমা বসুমতাৰী ঘৰ নং : 238 বয়স : 30 লিঙ্গ : মহিলা	UUI0128769 ফটো উপলব্ধ	953 নাম : দেবশ্ৰী মোছাহাৰী স্বামীৰ নাম: চবাৰাম ঘৰ নং : ২৩৯ বয়স : 78 লিঙ্গ : মহিলা	CFM1463418 ফটো উপলব্ধ	954 নাম : ধনেশ্বৰ মোছাহাৰী পিতাৰ নাম: চবাৰাম ঘৰ নং : ২৩৯ বয়স : 48 লিঙ্গ : পুৰুষ	CFM1463429 ফটো উপলব্ধ
955 নাম : কামেশ্বৰ মুছাহাৰী পিতাৰ নাম: চবাৰাম ঘৰ নং : ২৩৯ বয়স : 46 লিঙ্গ : পুৰুষ	CFM1463430 ফটো উপলব্ধ	956 নাম : বিৰোধ মোছাহাৰী পিতাৰ নাম: চবাৰাম ঘৰ নং : ২৩৯ বয়স : 44 লিঙ্গ : পুৰুষ	CFM1463452 ফটো উপলব্ধ	957 নাম : মাজনী মোছাহাৰী স্বামীৰ নাম: কামেশ্বৰ মুছাহাৰী ঘৰ নং : ২৩৯ বয়স : 43 লিঙ্গ : মহিলা	CFM1463441 ফটো উপলব্ধ
958 নাম : মনিকা মুছাহাৰী স্বামীৰ নাম: ধনেশ্বৰ মুছাহাৰী ঘৰ নং : ২৩৯ বয়স : 42 লিঙ্গ : মহিলা	CFM1895836 ফটো উপলব্ধ	959 নাম : অনিতা মোছাহাৰী স্বামীৰ নাম: বিৰোধ মোছাহাৰী ঘৰ নং : ২৩৯ বয়স : 38 লিঙ্গ : মহিলা	CFM1463463 ফটো উপলব্ধ	960 নাম : বৌনচাৰ মুছাহাৰী পিতাৰ নাম: মহেশ্বৰ মুছাহাৰী ঘৰ নং : ২৩৯ বয়স : 27 লিঙ্গ : পুৰুষ	CFM0209940 ফটো উপলব্ধ



961 নাম : সবিতা মুছাহাৰী স্বামীৰ নাম: বনসৰ মুছাহাৰী ঘৰ নং : 239 বয়স : 27 লিঙ্গ : মহিলা	UUI0139857 ফটো উপলব্ধ	962 নাম : বাকেশ লাহাৰী পিতাৰ নাম: খমেন লাহাৰী ঘৰ নং : 239 বয়স : 26 লিঙ্গ : পুৰুষ	CFM7165731 ফটো উপলব্ধ	963 নাম : মিথিষাৰ মুছাহাৰী পিতাৰ নাম: বিৰোদ মুছাহাৰী ঘৰ নং : 239 বয়স : 21 লিঙ্গ : পুৰুষ	UUI0038190 ফটো উপলব্ধ
964 নাম : সিগংগ মুছাহাৰী পিতাৰ নাম: কামেশ্বৰ মুছাহাৰী ঘৰ নং : 239 বয়স : 20 লিঙ্গ : পুৰুষ	UUI0017947 ফটো উপলব্ধ	965 নাম : অৰগা দৈমাৰী পিতাৰ নাম: মেবলা ঘৰ নং : 281 বয়স : 75 লিঙ্গ : পুৰুষ	CFM1463474 ফটো উপলব্ধ	966 নাম : লম্বাৰী দৈমাৰী স্বামীৰ নাম: ধমলা ঘৰ নং : 281 বয়স : 53 লিঙ্গ : মহিলা	CFM1463509 ফটো উপলব্ধ
967 নাম : ধমলা দৈমাৰী পিতাৰ নাম: অৰগা ঘৰ নং : 281 বয়স : 48 লিঙ্গ : পুৰুষ	CFM1463496 ফটো উপলব্ধ	968 নাম : দেৰছৰাং দৈমাৰী পিতাৰ নাম: ধামলা দৈমাৰী ঘৰ নং : 241 বয়স : 26 লিঙ্গ : পুৰুষ	CFM0512343 ফটো উপলব্ধ	969 নাম : সংগিতা দৈমাৰী স্বামীৰ নাম: দৰবাং দৈমাৰী ঘৰ নং : 241 বয়স : 23 লিঙ্গ : মহিলা	CFM1304039 ফটো উপলব্ধ
970 নাম : স্বপ্নমসৰ দৈমাৰী পিতাৰ নাম: ধমলা দৈমাৰী ঘৰ নং : 241 বয়স : 22 লিঙ্গ : পুৰুষ	UUI0129312 ফটো উপলব্ধ	971 নাম : যোগেন্দ্ৰ ৰামচিয়াৰী পিতাৰ নাম: চন্ডি ঘৰ নং : 282 বয়স : 65 লিঙ্গ : পুৰুষ	CFM1463510 ফটো উপলব্ধ	972 নাম : সতিশ বসুমতাৰী পিতাৰ নাম: বানীকান্ত ঘৰ নং : 282 বয়স : 63 লিঙ্গ : পুৰুষ	CFM1463543 ফটো উপলব্ধ
973 নাম : থিমফ্ৰি ৰামচিয়াৰী স্বামীৰ নাম: যোগেন্দ্ৰ ৰামচিয়াৰী ঘৰ নং : 282 বয়স : 60 লিঙ্গ : মহিলা	CFM1463521 ফটো উপলব্ধ	974 নাম : থকলী বসুমতাৰী স্বামীৰ নাম: সতিশ ঘৰ নং : 282 বয়স : 57 লিঙ্গ : মহিলা	CFM1463554 ফটো উপলব্ধ	975 নাম : জয়মতী ৰামচিয়াৰী স্বামীৰ নাম: প্ৰদীপ ৰামচিয়াৰী ঘৰ নং : 282 বয়স : 38 লিঙ্গ : মহিলা	CFM1895803 ফটো উপলব্ধ
976 নাম : প্ৰদীপ ৰামচিয়াৰী পিতাৰ নাম: যোগেন্দ্ৰ ৰামচিয়াৰী ঘৰ নং : 282 বয়স : 36 লিঙ্গ : পুৰুষ	CFM1463532 ফটো উপলব্ধ	977 নাম : ৰমেশ মুছাহাৰী পিতাৰ নাম: চবাৰাম ঘৰ নং : 283 বয়স : 46 লিঙ্গ : পুৰুষ	CFM1463565 ফটো উপলব্ধ	978 নাম : মাগিনী মুছাহাৰী স্বামীৰ নাম: ৰমেশ ঘৰ নং : 283 বয়স : 43 লিঙ্গ : মহিলা	CFM1463576 ফটো উপলব্ধ
979 নাম : মনোজ মুছাহাৰী পিতাৰ নাম: ramesh মুছাহাৰী ঘৰ নং : 283 বয়স : 31 লিঙ্গ : পুৰুষ	CFM1895278 ফটো উপলব্ধ	980 নাম : লেংগ্ৰী বসুমতাৰী স্বামীৰ নাম: বানীকান্ত ঘৰ নং : 288 বয়স : 85 লিঙ্গ : মহিলা	CFM1463598 ফটো উপলব্ধ	981 নাম : গোলাপ দৈমাৰী পিতাৰ নাম: কানুৰাম ঘৰ নং : 286 বয়স : 48 লিঙ্গ : পুৰুষ	CFM1463601 ফটো উপলব্ধ
982 নাম : গয়াৰাম দৈমাৰী পিতাৰ নাম: কানুৰাম ঘৰ নং : 286 বয়স : 48 লিঙ্গ : পুৰুষ	CFM1463623 ফটো উপলব্ধ	983 নাম : সোনাইশ্ৰী দৈমাৰী স্বামীৰ নাম: গয়াৰাম দৈমাৰী ঘৰ নং : 286 বয়স : 43 লিঙ্গ : মহিলা	CFM1463645 ফটো উপলব্ধ	984 নাম : চ'নাদৰী দৈমাৰী স্বামীৰ নাম: গোলাপ ঘৰ নং : 286 বয়স : 41 লিঙ্গ : মহিলা	CFM1463612 ফটো উপলব্ধ
985 নাম : মহিন দৈমাৰী পিতাৰ নাম: গোলাপ দৈমাৰী ঘৰ নং : 286 বয়স : 34 লিঙ্গ : মহিলা	CFM1464513 ফটো উপলব্ধ	986 নাম : দুলৰায় দৈমাৰী পিতাৰ নাম: গোলাপ দৈমাৰী ঘৰ নং : 246 বয়স : 26 লিঙ্গ : পুৰুষ	CFM0266304 ফটো উপলব্ধ	987 নাম : বিউটি বসুমতাৰী স্বামীৰ নাম: দুলৰায় দৈমাৰী ঘৰ নং : 246 বয়স : 26 লিঙ্গ : মহিলা	UUI0147736 ফটো উপলব্ধ
988 নাম : কৃষ্ণা দৈমাৰী পিতাৰ নাম: গয়া দৈমাৰী ঘৰ নং : 246 বয়স : 22 লিঙ্গ : মহিলা	CFM1278019 ফটো উপলব্ধ	989 নাম : বিজিত দৈমাৰী পিতাৰ নাম: গয়া দৈমাৰী ঘৰ নং : 246 বয়স : 20 লিঙ্গ : পুৰুষ	UUI0099564 ফটো উপলব্ধ	990 নাম : নাগেশ্বৰ দৈমাৰী পিতাৰ নাম: কানুৰাম ঘৰ নং : 289 বয়স : 65 লিঙ্গ : পুৰুষ	CFM1463656 ফটো উপলব্ধ



991 নাম : জৌংখিল দৈমাৰী স্বামীৰ নাম : নাগেশ্বৰ দৈমাৰী ঘৰ নং : ১৪৭ বয়স : 55 লিঙ্গ : মহিলা	CFM1463667 ফটো উপলব্ধ	992 নাম : গীতিকা দৈমাৰী স্বামীৰ নাম : সিবসংতা দ্বিমাৰী ঘৰ নং : ১৪৭ বয়স : 37 লিঙ্গ : মহিলা	CFM1895869 ফটো উপলব্ধ	993 নাম : মিন দৈমাৰী পিতাৰ নাম : নেগেশ্বৰ দৈমাৰী ঘৰ নং : ১৪৭ বয়স : 33 লিঙ্গ : মহিলা	CFM1464524 ফটো উপলব্ধ
994 নাম : সিবসংতা ডিমাৰী পিতাৰ নাম : নাগেশ্বৰ ডিমাৰী ঘৰ নং : ১৪৭ বয়স : 33 লিঙ্গ : পুৰুষ	CFM1464535 ফটো উপলব্ধ	995 নাম : প্ৰবীন মোছাহাৰী পিতাৰ নাম : বাগন ঘৰ নং : ২৪৮ বয়স : 67 লিঙ্গ : পুৰুষ	CFM1463690 ফটো উপলব্ধ	996 নাম : বমনি মোছাহাৰী স্বামীৰ নাম : প্ৰবীন ঘৰ নং : ২৪৮ বয়স : 65 লিঙ্গ : মহিলা	CFM1463703 ফটো উপলব্ধ
997 নাম : বণ মুচাহাৰী পিতাৰ নাম : প্ৰবীন মুচাহাৰী ঘৰ নং : 248 বয়স : 48 লিঙ্গ : পুৰুষ	CFM1463714 ফটো উপলব্ধ	998 নাম : অলকা মুচাহাৰী স্বামীৰ নাম : বৰ্ন মুচাহাৰী ঘৰ নং : 248 বয়স : 43 লিঙ্গ : মহিলা	CFM1463725 ফটো উপলব্ধ	999 নাম : দিপক মোছাহাৰী পিতাৰ নাম : প্ৰবীন ঘৰ নং : ২৪৮ বয়স : 40 লিঙ্গ : পুৰুষ	CFM1463747 ফটো উপলব্ধ
1000 নাম : নিতা বড়ো পিতাৰ নাম : দুমো বড়ো ঘৰ নং : ২৪৮ বয়স : 37 লিঙ্গ : মহিলা	CFM1895938 ফটো উপলব্ধ	1001 নাম : সিনাইথি মুচাহাৰী পিতাৰ নাম : বাণ মুচাহাৰী ঘৰ নং : 248 বয়স : 23 লিঙ্গ : মহিলা	CFM1319839 ফটো উপলব্ধ	1002 নাম : বিনন্দ দৈমাৰী পিতাৰ নাম : সভাৰাম ঘৰ নং : ২৪৯ বয়স : 55 লিঙ্গ : পুৰুষ	CFM1463769 ফটো উপলব্ধ
1003 নাম : ফুলন্তী দৈমাৰী স্বামীৰ নাম : বিনন্দ ঘৰ নং : ২৪৯ বয়স : 50 লিঙ্গ : মহিলা	CFM1463770 ফটো উপলব্ধ	1004 নাম : তুলাশ্ৰী দৈমাৰী পিতাৰ নাম : বিনন্দ ঘৰ নং : ২৪৯ বয়স : 38 লিঙ্গ : পুৰুষ	CFM1463781 ফটো উপলব্ধ	1005 নাম : বিউটি মুচাহাৰী স্বামীৰ নাম : মনোজ মুচাহাৰী ঘৰ নং : 249 বয়স : 29 লিঙ্গ : মহিলা	CFM0374256 ফটো উপলব্ধ
1006 নাম : লাৰিয়া বসুমতাৰী পিতাৰ নাম : বৰ্মা ঘৰ নং : ২৫০ বয়স : 49 লিঙ্গ : পুৰুষ	CFM1463792 ফটো উপলব্ধ	1007 নাম : মংলী মোছাহাৰী স্বামীৰ নাম : বাবুৰাম ঘৰ নং : ২৫১ বয়স : 70 লিঙ্গ : মহিলা	CFM1463861 ফটো উপলব্ধ	1008 নাম : শৰত মোছাহাৰী পিতাৰ নাম : বাগন ঘৰ নং : ২৫১ বয়স : 54 লিঙ্গ : পুৰুষ	CFM1463816 ফটো উপলব্ধ
1009 নাম : দুৰ্গেশ্বৰী স্বৰ্গীয়াৰী স্বামীৰ নাম : শৰত ঘৰ নং : 251 বয়স : 54 লিঙ্গ : মহিলা	UUI0049007 ফটো উপলব্ধ	1010 নাম : সুখশ্ৰী মোছাহাৰী স্বামীৰ নাম : কবি ঘৰ নং : ২৫১ বয়স : 46 লিঙ্গ : মহিলা	CFM1463838 ফটো উপলব্ধ	1011 নাম : নৰেন মোছাহাৰী পিতাৰ নাম : বাগন ঘৰ নং : ২৫১ বয়স : 45 লিঙ্গ : পুৰুষ	CFM1463849 ফটো উপলব্ধ
1012 নাম : তৰলতা বড়ো স্বামীৰ নাম : বঞ্জন বামছিয়াৰী ঘৰ নং : ২৫১ বয়স : 43 লিঙ্গ : মহিলা	CFM0233403 ফটো উপলব্ধ	1013 নাম : অনিমা মোছাহাৰী স্বামীৰ নাম : নৰেন মোছাহাৰী ঘৰ নং : ২৫১ বয়স : 38 লিঙ্গ : মহিলা	CFM1463850 ফটো উপলব্ধ	1014 নাম : সিমাংচা মুছাহাৰী পিতাৰ নাম : কবি বাম মুচাহাৰী ঘৰ নং : ২৫১ বয়স : 33 লিঙ্গ : পুৰুষ	CFM0234179 ফটো উপলব্ধ
1015 নাম : ভূম্শা মুশাহাৰী মাতৃৰ নাম : সুক্ৰী মুশাহাৰী ঘৰ নং : ২৫১ বয়স : 28 লিঙ্গ : পুৰুষ	CFM0210583 ফটো উপলব্ধ	1016 নাম : মাইনাও বসুমতাৰী স্বামীৰ নাম : ভূম্শা মুছাহাৰী ঘৰ নং : 251 বয়স : 27 লিঙ্গ : মহিলা	CFN0124388 ফটো উপলব্ধ	1017 নাম : মৌসমি নাৰ্জাৰি পিতাৰ নাম : শৰত চ নাৰ্জাৰি ঘৰ নং : 251 বয়স : 25 লিঙ্গ : মহিলা	CFM0255588 ফটো উপলব্ধ
1018 নাম : কৰ্ণেল মুচাহাৰী মাতৃৰ নাম : দুৰ্গেশ্বৰী মুচাহাৰী ঘৰ নং : 251 বয়স : 22 লিঙ্গ : পুৰুষ	CFM1270495 ফটো উপলব্ধ	1019 নাম : সুমিত্ৰা বড়ো স্বামীৰ নাম : মনোৰঞ্জন মুছাহাৰী ঘৰ নং : ২৫২ বয়স : 53 লিঙ্গ : মহিলা	CFM1463883 ফটো উপলব্ধ	1020 নাম : গনো মোছাহাৰী পিতাৰ নাম : বাবৰাম ঘৰ নং : ২৫২ বয়স : 48 লিঙ্গ : পুৰুষ	CFM1463894 ফটো উপলব্ধ



1021 নাম : মনোৰঞ্জন মুশাহাৰী পিতাৰ নাম: বাবুৰাম ঘৰ নং : ২৫২ বয়স : 48 লিঙ্গ : পুৰুষ	CFM1463872 ফটো উপলব্ধ	1022 নাম : মিলন মোছাহাৰী পিতাৰ নাম: বাবুৰাম ঘৰ নং : ২৫২ বয়স : 45 লিঙ্গ : পুৰুষ	CFM1463907 ফটো উপলব্ধ	1023 নাম : চুনিতা মুচাহাৰী স্বামীৰ নাম: গনৌ মুচাহাৰী ঘৰ নং : 252 বয়স : 40 লিঙ্গ : মহিলা	CFM0523241 ফটো উপলব্ধ
1024 নাম : জনাস মোছাহাৰী পিতাৰ নাম: বাবুৰাম ঘৰ নং : ২৫২ বয়স : 40 লিঙ্গ : পুৰুষ	CFM1463918 ফটো উপলব্ধ	1025 নাম : সপনা বড়ো স্বামীৰ নাম: জনাস মুশাহাৰী ঘৰ নং : 252 বয়স : 38 লিঙ্গ : মহিলা	CFM1254358 ফটো উপলব্ধ	1026 নাম : সপনা বৰ স্বামীৰ নাম: জনাস মুশাহাৰী ঘৰ নং : 252 বয়স : 38 লিঙ্গ : মহিলা	CFM1256668 ফটো উপলব্ধ
1027 নাম : বিতা মুশাহাৰী স্বামীৰ নাম: মিলন মুশাহাৰী মিলন মুশাহাৰী ঘৰ নং : 252 বয়স : 33 লিঙ্গ : মহিলা	CFM0261032 ফটো উপলব্ধ	1028 নাম : সাঁৰজিলা মুছাহাৰী পিতাৰ নাম: মনৌ মুছাহাৰী ঘৰ নং : ২৫২ বয়স : 29 লিঙ্গ : মহিলা	CFM0233155 ফটো উপলব্ধ	1029 নাম : গনেশ বসুমতাৰী পিতাৰ নাম: থিষ্টি ঘৰ নং : ২৫৩ বয়স : 63 লিঙ্গ : পুৰুষ	CFM1463929 ফটো উপলব্ধ
1030 নাম : আস্তামি বসুমতাৰী স্বামীৰ নাম: গনেশ ঘৰ নং : ২৫৩ বয়স : 60 লিঙ্গ : মহিলা	CFM1463930 ফটো উপলব্ধ	1031 নাম : হংলা বসুমতাৰী পিতাৰ নাম: গনেশ ঘৰ নং : ২৫৩ বয়স : 40 লিঙ্গ : পুৰুষ	CFM1463941 ফটো উপলব্ধ	1032 নাম : চন্ডোশ বসুমতাৰী পিতাৰ নাম: গনেশ ঘৰ নং : ২৫৩ বয়স : 38 লিঙ্গ : পুৰুষ	CFM1463952 ফটো উপলব্ধ
1033 নাম : বিবহা বসুমতাৰী স্বামীৰ নাম: সন্তোচ বসুমতাৰী ঘৰ নং : ২৫৩ বয়স : 32 লিঙ্গ : মহিলা	CFM0234146 ফটো উপলব্ধ	1034 নাম : নৰেন বসুমতাৰী পিতাৰ নাম: বিষ্টি ঘৰ নং : ২৫৪ বয়স : 60 লিঙ্গ : পুৰুষ	CFM1463974 ফটো উপলব্ধ	1035 নাম : ফাউদুৰ বসুমতাৰী স্বামীৰ নাম: নৰেন ঘৰ নং : ২৫৪ বয়স : 57 লিঙ্গ : মহিলা	CFM1463985 ফটো উপলব্ধ
1036 নাম : বঞ্জন বসুমতাৰী পিতাৰ নাম: নৰেন বসুমতাৰী ঘৰ নং : ২৫৪ বয়স : 43 লিঙ্গ : পুৰুষ	CFM0544536 ফটো উপলব্ধ	1037 নাম : সঞ্জীব বসুমতাৰী পিতাৰ নাম: নৰেন ঘৰ নং : ২৫৪ বয়স : 38 লিঙ্গ : পুৰুষ	CFM1464002 ফটো উপলব্ধ	1038 নাম : ৰাজীব বসুমতাৰী পিতাৰ নাম: নৰেন ঘৰ নং : ২৫৪ বয়স : 36 লিঙ্গ : পুৰুষ	CFM1464013 ফটো উপলব্ধ
1039 নাম : প্ৰমিলা বসুমতাৰী স্বামীৰ নাম: সঞ্জীব বসুমতাৰী ঘৰ নং : ২৫৪ বয়স : 34 লিঙ্গ : মহিলা	CFM0233510 ফটো উপলব্ধ	1040 নাম : চৌমখৌৰ বসুমতাৰী পিতাৰ নাম: নৰেন বসুমতাৰী ঘৰ নং : 254 বয়স : 34 লিঙ্গ : পুৰুষ	CFM0234070 ফটো উপলব্ধ	1041 নাম : পদমি ব্ৰহ্ম স্বামীৰ নাম: চৌমখৌৰ বসুমতাৰী ঘৰ নং : ২৫৪ বয়স : 32 লিঙ্গ : মহিলা	CFM0527812 ফটো উপলব্ধ
1042 নাম : গোপাল দাস পিতাৰ নাম: হৰকান্ত ঘৰ নং : ২৫৫ বয়স : 70 লিঙ্গ : পুৰুষ	CFM1464024 ফটো উপলব্ধ	1043 নাম : বিজয়া দাস স্বামীৰ নাম: গোপাল দাস ঘৰ নং : ২৫৫ বয়স : 67 লিঙ্গ : মহিলা	CFM1464035 ফটো উপলব্ধ	1044 নাম : অনুপ কুমাৰ দাস পিতাৰ নাম: গোপাল দাস ঘৰ নং : 255 বয়স : 43 লিঙ্গ : পুৰুষ	CFM1464057 ফটো উপলব্ধ
1045 নাম : সুনীল দাস পিতাৰ নাম: গোপাল দাস ঘৰ নং : ২৫৫ বয়স : 41 লিঙ্গ : পুৰুষ	CFM1464046 ফটো উপলব্ধ	1046 নাম : হিমাংসু দাস পিতাৰ নাম: গোপাল ঘৰ নং : ২৫৫ বয়স : 37 লিঙ্গ : পুৰুষ	CFM1464091 ফটো উপলব্ধ	1047 নাম : অৰ্চনা বৰ্মন স্বামীৰ নাম: সুনীল দাস ঘৰ নং : ২৫৫ বয়স : 37 লিঙ্গ : মহিলা	CFM1464546 ফটো উপলব্ধ
1048 নাম : অৰুণতী নাথ স্বামীৰ নাম: হিমাংসু দাস ঘৰ নং : 255 বয়স : 36 লিঙ্গ : মহিলা	CFM1138148 ফটো উপলব্ধ	1049 নাম : লিম্পী কলিতা স্বামীৰ নাম: অনুপ কুমাৰ দাস ঘৰ নং : 255 বয়স : 36 লিঙ্গ : মহিলা	UUI0039768 ফটো উপলব্ধ	1050 নাম : অসমিতা দাস পিতাৰ নাম: ক্ৰিপাল চন্দ্ৰ দাস ঘৰ নং : ২৫৫ বয়স : 29 লিঙ্গ : মহিলা	CFM0067769 ফটো উপলব্ধ



1051 নাম : কপাল চন্দ্ৰ দাস পিতাৰ নাম: হৰকান্ত ঘৰ নং : 255 এ বয়স : 59 লিঙ্গ : পুৰুষ	CFM1464079 ফটো উপলব্ধ	1052 নাম : ৰিংকু দাস স্বামীৰ নাম: কপাল ঘৰ নং : 255 এ বয়স : 47 লিঙ্গ : মহিলা	CFM1464080 ফটো উপলব্ধ	1053 নাম : চিন্ময় দাস পিতাৰ নাম: কপাল চন্দ্ৰ দাস ঘৰ নং : 255 এ বয়স : 24 লিঙ্গ : পুৰুষ	CFM0376343 ফটো উপলব্ধ
1054 নাম : চৈতেন পাঠক পিতাৰ নাম: বন্ধুৰাম ঘৰ নং : 256 বয়স : 59 লিঙ্গ : পুৰুষ	CFM1464104 ফটো উপলব্ধ	1055 নাম : মিনতি পাঠক স্বামীৰ নাম: চৈতেন ঘৰ নং : 256 বয়স : 48 লিঙ্গ : মহিলা	CFM1464115 ফটো উপলব্ধ	1056 নাম : গৌৰাঙ্গ পাঠক পিতাৰ নাম: চৈতেন পাঠক ঘৰ নং : 256 বয়স : 31 লিঙ্গ : পুৰুষ	CFM1464557 ফটো উপলব্ধ
1057 নাম : বিষয়া ৰাজবংশী পাঠক স্বামীৰ নাম: গৌৰাঙ্গ পাঠক ঘৰ নং : 256 বয়স : 29 লিঙ্গ : মহিলা	CFM0411181 ফটো উপলব্ধ	1058 নাম : হৰেন দৈমাৰী পিতাৰ নাম: কালিৰাম দৈমাৰী ঘৰ নং : 259 বয়স : 47 লিঙ্গ : পুৰুষ	CFM1895223 ফটো উপলব্ধ	1059 নাম : লদ্রা দৈমাৰী পিতাৰ নাম: বৰমল ঘৰ নং : 268 বয়স : 40 লিঙ্গ : পুৰুষ	CFM1464137 ফটো উপলব্ধ
1060 নাম : সন্তোলা বড়ো স্বামীৰ নাম: সঞ্জিত বড়ো ঘৰ নং : 266 বয়স : 46 লিঙ্গ : মহিলা	CFM0527721 ফটো উপলব্ধ	1061 নাম : সঞ্জিত বড়ো পিতাৰ নাম: বাবু বড়ো ঘৰ নং : 266 বয়স : 43 লিঙ্গ : পুৰুষ	CFM1895483 ফটো উপলব্ধ	1062 নাম : সুস্মিতা বড়ো পিতাৰ নাম: সনজিত বড়ো ঘৰ নং : 266 বয়স : 21 লিঙ্গ : মহিলা	UUI0036533 ফটো উপলব্ধ
1063 নাম : অনিমা দৈমাৰী স্বামীৰ নাম: হৰেন দৈমাৰী ঘৰ নং : 269 বয়স : 50 লিঙ্গ : মহিলা	CFM1895949 ফটো উপলব্ধ	1064 নাম : খমেন লাহাৰী পিতাৰ নাম: গালদা লাহাৰী ঘৰ নং : 268 বয়স : 51 লিঙ্গ : পুৰুষ	CFM1895472 ফটো উপলব্ধ	1065 নাম : গীতা লাহাৰী স্বামীৰ নাম: খমেন লাহাৰী ঘৰ নং : 268 বয়স : 48 লিঙ্গ : মহিলা	CFM1895950 ফটো উপলব্ধ
1066 নাম : অঞ্জালী লাহাৰী পিতাৰ নাম: খমেন লাহাৰী ঘৰ নং : 268 বয়স : 27 লিঙ্গ : মহিলা	CFM0234054 ফটো উপলব্ধ	1067 নাম : জিৰিনা গয়াৰী পিতাৰ নাম: সুকৰাম গয়াৰী ঘৰ নং : 273 বয়স : 22 লিঙ্গ : মহিলা	CFM1306612 ফটো উপলব্ধ	1068 নাম : হায়াংগিৰি ব্ৰহ্ম পিতাৰ নাম: পৰিষ্কাৰিত ব্ৰহ্ম ঘৰ নং : 282 বয়স : 29 লিঙ্গ : পুৰুষ	CFM0204412 ফটো উপলব্ধ
1069 নাম : মুনলাইশ্ৰী দৈমাৰী পিতাৰ নাম: বিনন্দ দৈমাৰী ঘৰ নং : 289 বয়স : 59 লিঙ্গ : মহিলা	CFM0190157 ফটো উপলব্ধ	1070 নাম : মনিকা দৈমাৰী স্বামীৰ নাম: তুলাচৰান দৈমাৰী ঘৰ নং : 289 বয়স : 34 লিঙ্গ : মহিলা	CFM0234104 ফটো উপলব্ধ	S 1071 নাম : নিখাশ্ৰী দৈমাৰী পিতাৰ নাম: বিনন্দ দৈমাৰী ঘৰ নং : 289 বয়স : 29 লিঙ্গ : মহিলা	CFM0190256 ফটো উপলব্ধ
1072 নাম : হিৰকজ্যোতি দাস পিতাৰ নাম: কুমুদ দাস ঘৰ নং : 425 বয়স : 20 লিঙ্গ : পুৰুষ	UUI0099408 ফটো উপলব্ধ	1073 নাম : তৰালি ব্ৰহ্ম পিতাৰ নাম: খান্দিয়া ব্ৰহ্ম ঘৰ নং : 478 বয়স : 29 লিঙ্গ : মহিলা	CFM0333450 ফটো উপলব্ধ	1074 নাম : ফাগুনী বসুমতাৰী স্বামীৰ নাম: গৌতম বসুমতাৰী ঘৰ নং : 535 বয়স : 23 লিঙ্গ : মহিলা	CFM1223890 ফটো উপলব্ধ
1075 নাম : ৰঞ্জন ৰামচিয়াৰী পিতাৰ নাম: ঘনকান্ত ৰামচিয়াৰী ঘৰ নং : 858 বয়স : 50 লিঙ্গ : পুৰুষ	CFM1895461 ফটো উপলব্ধ	1076 নাম : ৰুগ্মসৰ ৰামচিয়াৰী পিতাৰ নাম: ৰঞ্জন ৰামচিয়াৰী ঘৰ নং : 858 বয়স : 20 লিঙ্গ : পুৰুষ	UUI0051631 ফটো উপলব্ধ	1077 নাম : মহেশ্বৰ মুছাহাৰী পিতাৰ নাম: শৌভা মুছাহাৰী ঘৰ নং : 862 বয়স : 60 লিঙ্গ : পুৰুষ	CFM0075689 ফটো উপলব্ধ
1078 নাম : ৰাফোদ মৌসাহাৰী পিতাৰ নাম: মহাধৰ মৌসাহাৰী ঘৰ নং : 862 বয়স : 23 লিঙ্গ : পুৰুষ	CFM1175736 ফটো উপলব্ধ	1079 নাম : গৌহীম মৌসাহাৰী পিতাৰ নাম: মহাধৰ মৌসাহাৰী ঘৰ নং : 862 বয়স : 23 লিঙ্গ : পুৰুষ	CFM1175678 ফটো উপলব্ধ	1080 নাম : প্ৰানকৃষ্ণ বৰ্মন পিতাৰ নাম: চন্দ্ৰ বৰ্মন ঘৰ নং : এচ/নং.-165 বয়স : 41 লিঙ্গ : পুৰুষ	CFM1460544 ফটো উপলব্ধ



1081	CFM1895507
নাম : কবিতা বৰ্মন স্বামীৰ নাম: প্ৰানকৃষ্ণ বৰ্মন ঘৰ নং : এচ/নং.-165 বয়স : 31 লিঙ্গ : মহিলা	ফটো উপলব্ধ

1082	UUI0153783
নাম : প্ৰমিলা বড়ো স্বামীৰ নাম: সঞ্জীৱ ৰামচিয়াৰী ঘৰ নং : ঘৰৰ নং 5 বয়স : 34 লিঙ্গ : মহিলা	ফটো উপলব্ধ

1083	UUI0153809
নাম : সঞ্জীৱ ৰামচিয়াৰী পিতাৰ নাম: ভগল ৰামচিয়াৰী ঘৰ নং : ঘৰৰ নং 5 বয়স : 32 লিঙ্গ : পুৰুষ	ফটো উপলব্ধ

1084	CFM0231175
নাম : টুল ৰামছিয়াৰী পিতাৰ নাম: খনিৰাম ৰামছিয়াৰী ঘৰ নং : হাটুস নো. 18 বয়স : 27 লিঙ্গ : মহিলা	ফটো উপলব্ধ

1085	UUI0003939
নাম : তৰালী ৰয় পিতাৰ নাম: ফুলেন ৰয় ঘৰ নং : হাটুস নো 915 বয়স : 24 লিঙ্গ : মহিলা	ফটো উপলব্ধ

1086	CFM0004907
নাম : বীণাপানী ৰায় স্বামীৰ নাম: মাধব ৰায় ঘৰ নং : মাধব ৰায় বয়স : 46 লিঙ্গ : মহিলা	ফটো উপলব্ধ

1087	CFM0008525
নাম : যজ্ঞেশ্বৰ বসুমতাৰী পিতাৰ নাম: গোপী ৰাম বসুমতাৰী ঘৰ নং : বয়স : 47 লিঙ্গ : পুৰুষ	ফটো উপলব্ধ



1088	1	JHC5340409	ফটো উপলব্ধ	নাম : জন মুছাহাৰী স্বামীৰ নাম : তৰুন দেমাৰী ঘৰ নং : 240 বয়স : 35 লিঙ্গ : মহিলা
1089	1	LQW2006302	ফটো উপলব্ধ	নাম : আনচাৰী ব্ৰহ্ম পিতাৰ নাম : দিলিপ ব্ৰহ্ম ঘৰ নং : 01 বয়স : 22 লিঙ্গ : মহিলা
1090	1	UUI0156786	ফটো উপলব্ধ	নাম : সোনালী মুছাহাৰী স্বামীৰ নাম : সংবিজিত বসুমতাৰী ঘৰ নং : 232 বয়স : 26 লিঙ্গ : মহিলা
1091	1	UUI0156604	ফটো উপলব্ধ	নাম : সুনীল বড়ো পিতাৰ নাম : পৰ্বিত্ৰ বৰো ঘৰ নং : 181 বয়স : 18 লিঙ্গ : পুৰুষ
1092	1	UUI0156612	ফটো উপলব্ধ	নাম : মামুনী বড়ো স্বামীৰ নাম : সুৰেন বড়ো ঘৰ নং : 201 বয়স : 37 লিঙ্গ : মহিলা
1093	1	UUI0176297	ফটো উপলব্ধ	নাম : ৰীতা দাভি স্বামীৰ নাম : প্ৰসেনজিত সাহা ঘৰ নং : এইচ নো 374 বয়স : 24 লিঙ্গ : মহিলা
1094	1	UUI0188383	ফটো উপলব্ধ	নাম : অনামিকা দাস স্বামীৰ নাম : কুলেন হালৈ ঘৰ নং : 02 বয়স : 27 লিঙ্গ : মহিলা
1095	1	UUI0188417	ফটো উপলব্ধ	নাম : মনিমালা শৰণীয়া স্বামীৰ নাম : হৃদয় মদাহি ঘৰ নং : 80 বয়স : 23 লিঙ্গ : মহিলা
1096	1	UUI0188474	ফটো উপলব্ধ	নাম : সঞ্জিতা ব্ৰহ্ম স্বামীৰ নাম : নেৰচন গয়াৰী ঘৰ নং : 56 বয়স : 26 লিঙ্গ : মহিলা
1097	1	UUI0188490	ফটো উপলব্ধ	নাম : দুৰ্গা মনি বড়ো স্বামীৰ নাম : শৰ্মা বড়ো ঘৰ নং : 176 বয়স : 18 লিঙ্গ : মহিলা
1098	1	UUI0189993	ফটো উপলব্ধ	নাম : অঞ্জিতা বসুমতাৰী স্বামীৰ নাম : নন্দেশ্বৰ বড়ো ঘৰ নং : 201 বয়স : 31 লিঙ্গ : মহিলা
1099	1	UUI0190017	ফটো উপলব্ধ	নাম : সৃষ্টি ৰামচিয়াৰী পিতাৰ নাম : তৰুণ ৰামচিয়াৰী ঘৰ নং : 197 বয়স : 18 লিঙ্গ : মহিলা
1100	1	UUI0190157	ফটো উপলব্ধ	নাম : বিজিত দৈমাৰী পিতাৰ নাম : গয়া দৈমাৰী ঘৰ নং : 246 বয়স : 19 লিঙ্গ : পুৰুষ
1101	1	UUI0190264	ফটো উপলব্ধ	নাম : ফাগুনী বসুমতাৰী স্বামীৰ নাম : গৌঠুম বসুমতাৰী ঘৰ নং : 21 বয়স : 23 লিঙ্গ : মহিলা
1102	1	UUI0190272	ফটো উপলব্ধ	নাম : চুজতা বড়ো স্বামীৰ নাম : বিনদাও বসুমতাৰী ঘৰ নং : 20 বয়স : 19 লিঙ্গ : মহিলা
1103	1	UUI0190298	ফটো উপলব্ধ	নাম : বিউটি বড়ো স্বামীৰ নাম : সমৰাজ বড়ো ঘৰ নং : 198 বয়স : 27 লিঙ্গ : মহিলা
1104	1	UUI0190306	ফটো উপলব্ধ	নাম : চান্দনী ব্ৰহ্ম স্বামীৰ নাম : ৰিংকু ব্ৰহ্ম ঘৰ নং : 129 বয়স : 37 লিঙ্গ : মহিলা
1105	1	UUI0191031	ফটো উপলব্ধ	নাম : ৰীমা বসুমতাৰী স্বামীৰ নাম : হিৰেন বড়ো ঘৰ নং : 176 বয়স : 18 লিঙ্গ : মহিলা
1106	1	UUI0191049	ফটো উপলব্ধ	নাম : দেবী মুছাহাৰী স্বামীৰ নাম : ৰাজু মুছাহাৰী ঘৰ নং : 185 বয়স : 34 লিঙ্গ : মহিলা
1107	1	UUI0191072	ফটো উপলব্ধ	নাম : মৌচুমী বড়ো স্বামীৰ নাম : ৰিপুল ৰামচিয়াৰী ঘৰ নং : 179 বয়স : 27 লিঙ্গ : মহিলা
1108	1	UUI0191148	ফটো উপলব্ধ	নাম : অম্বিকা মদাহী পিতাৰ নাম : গোপাল মদাহী ঘৰ নং : 135 বয়স : 21 লিঙ্গ : মহিলা
1109	1	UUI0193128	ফটো উপলব্ধ	নাম : নিজেম বড়ো স্বামীৰ নাম : জিতেন ৰামচিয়াৰী ঘৰ নং : 208 বয়স : 27 লিঙ্গ : মহিলা
1110	1	UUI0193110	ফটো উপলব্ধ	নাম : অঞ্জনা বড়ো স্বামীৰ নাম : হিতেন ৰামচিয়াৰী ঘৰ নং : 208 বয়স : 31 লিঙ্গ : মহিলা
1111	1	UUI0193102	ফটো উপলব্ধ	নাম : তাৰজিনা বিবি স্বামীৰ নাম : বাহৰুল আলী ঘৰ নং : 18 বয়স : 27 লিঙ্গ : মহিলা



1112	1	UUI0197103
নাম : কুকল দৈমাৰী পিতাৰ নাম: হৰেন দৈমাৰী ঘৰ নং : 257 বয়স : 20 লিঙ্গ : পুৰুষ		
ফটো উপলব্ধ		

1113	1	UUI0197467
নাম : দেবজানী বসুমতাৰী স্বামীৰ নাম: দামসু বসুমতাৰী ঘৰ নং : 22 বয়স : 39 লিঙ্গ : মহিলা		
ফটো উপলব্ধ		

1114	1	UUI0201921
নাম : গৌমছাৰ দৈমাৰী পিতাৰ নাম: ধম্ৰা দৈমাৰী ঘৰ নং : ঘৰ নং- 241 বয়স : 24 লিঙ্গ : পুৰুষ		
ফটো উপলব্ধ		

1115	1	UUI0201939
নাম : গৌমছাৰ দৈমাৰী পিতাৰ নাম: ধম্ৰা দৈমাৰী ঘৰ নং : ঘৰ নং-241 বয়স : 24 লিঙ্গ : পুৰুষ		
ফটো উপলব্ধ		

1116	1	UUI0208488
নাম : এৰাগডাৰ বড়ো পিতাৰ নাম: বাৰসিং বড়ো ঘৰ নং : ধনুবিলা বয়স : 18 লিঙ্গ : পুৰুষ		
ফটো উপলব্ধ		

ভোটাৰৰ সাৰাংশ

A) ভোটাৰৰ সংখ্যা

	তালিকাৰ প্ৰকাৰ	তালিকাৰ চিনাক্তকৰণ	ভোটাৰৰ সংখ্যা				
			পুৰুষ	মহিলা	ওয় লিঙ্গ	মুঠ	
I	মূল তালিকা	মূল তালিকা	বিশেষ সংশোধন, 2026 চনৰ পূৰ্বৰ 2025 চনৰ মূল তালিকাৰ লগত থকা সংযোজন সমূহ একত্ৰিতকৰণ কৰা তালিকা।	527	560	0	1087
II	যোগ তালিকা	পৰিপূৰক 1	বিশেষ সংক্ষিপ্ত সংশোধন, 2026	2	22	0	24
		পৰিপূৰক 2	অনবিচ্ছিন্ন সংশোধন 2026	4	1	0	5
			মুঠ	6	23	0	29
III	বিয়োজন তালিকা	পৰিপূৰক 1	বিশেষ সংক্ষিপ্ত সংশোধন, 2026	1	3	0	4
		পৰিপূৰক 2	অনবিচ্ছিন্ন সংশোধন 2026	0	1	0	1
			মুঠ	1	4	0	5
IV	লিংগ ক্ষেত্ৰত পৰিবৰ্তনৰ বাবে পাৰ্থক্য			0	0	0	0
এই সংশোধনৰ পিছত ভোটাৰ তালিকাত ভোটাৰৰ মুঠ সংখ্যা (I+II-III+IV)				532	579	0	1111

B) শুধৰনীৰ সংখ্যা

তালিকাৰ প্ৰকাৰ	তালিকাৰ চিনাক্তকৰণ	শুধৰনীৰ সংখ্যা
পৰিপূৰক 1	বিশেষ সংক্ষিপ্ত সংশোধন, 2026	11
পৰিপূৰক 2	অনবিচ্ছিন্ন সংশোধন 2026	3
	মুঠ	14

নিৰ্বাচক পঞ্জীয়ন বিষয়াৰ স্বাক্ষৰ

E-মূত, S-স্থানান্তৰিত/ বাসস্থান পৰিবৰ্তন, R-প্ৰতিলিপি, M-নিখোজ, Q-অযোগ্য