



ভোটাৰ তালিকা 2026 S03 অসম

বিধানসভা সমষ্টিৰ নম্বৰ, নাম আৰু সংৰক্ষণৰ স্থিতি : 42 - বাক্সা (অনুসূচিত জনজাতি)		খণ্ড নং : 127																			
এই বিধানসভা সমষ্টিত কোন সংসদীয় সমষ্টিৰ অন্তৰ্গত তাৰ নম্বৰ, নাম আৰু সংৰক্ষণ স্থিতি : 1 - কোকৰাঝাৰ (অনুসূচিত জনজাতি)																					
1. সংশোধনৰ বিৱৰণ																					
সংশোধনৰ বছৰ	2026	তালিকাৰ চিনাক্তকৰণ																			
ভিত্তি তাৰিখ	01-04-2026	বিশেষ সংশোধন, 2026 চনৰ পূৰ্বৰ 2025 চনৰ মূল তালিকাৰ লগত থকা সংযোজন সমূহ একত্ৰিতকৰণ কৰা তালিকা।																			
সংশোধনৰ প্ৰকাৰ	বিশেষ সংশোধন 2026																				
প্ৰকাশনৰ তাৰিখ	23-03-2026																				
2. খণ্ড আৰু ভোটগ্ৰহন কেন্দ্ৰৰ বিৱৰণ																					
খণ্ডৰ অন্তৰ্গত এলেকা সমূহৰ নম্বৰ আৰু নাম																					
1-আল্লিয়া	<table style="width: 100%; border-collapse: collapse;"> <tr> <td style="width: 50%;">মূল চহৰ/গাওঁ</td> <td>: বৰবৰী</td> </tr> <tr> <td>ৱাৰ্ড নং</td> <td>:</td> </tr> <tr> <td>ডাকঘৰ</td> <td>: ধনবিল</td> </tr> <tr> <td>পুলিচ থানা</td> <td>: বৰবৰী</td> </tr> <tr> <td>ব্লক</td> <td>: বাক্সা</td> </tr> <tr> <td>ৰাজহ চক্ৰ</td> <td>: বাক্সা</td> </tr> <tr> <td>জিলা</td> <td>: বাক্সা</td> </tr> <tr> <td>পিনকোড</td> <td>: 781343</td> </tr> </table>					মূল চহৰ/গাওঁ	: বৰবৰী	ৱাৰ্ড নং	:	ডাকঘৰ	: ধনবিল	পুলিচ থানা	: বৰবৰী	ব্লক	: বাক্সা	ৰাজহ চক্ৰ	: বাক্সা	জিলা	: বাক্সা	পিনকোড	: 781343
মূল চহৰ/গাওঁ						: বৰবৰী															
ৱাৰ্ড নং						:															
ডাকঘৰ						: ধনবিল															
পুলিচ থানা						: বৰবৰী															
ব্লক						: বাক্সা															
ৰাজহ চক্ৰ						: বাক্সা															
জিলা	: বাক্সা																				
পিনকোড	: 781343																				
2-বৰবৰী																					
3. ভোটগ্ৰহন কেন্দ্ৰৰ বিৱৰণ																					
ভোটগ্ৰহন কেন্দ্ৰৰ নম্বৰ আৰু নাম :		ভোটগ্ৰহন কেন্দ্ৰৰ প্ৰকাৰ (পুৰুষ/মহিলা/সাধাৰণ)		সাধাৰণ																	
127 - বৰবৰী নেহৰু উচ্চতৰ মাধ্যমিক বিদ্যালয় (বাওঁ শাখা)		খণ্ডৰ অন্তৰ্গত সহায়ক ভোটগ্ৰহন কেন্দ্ৰৰ সংখ্যা :		0																	
ভোটগ্ৰহন কেন্দ্ৰৰ ঠিকনা :																					
বৰবৰী নেহৰু উচ্চতৰ মাধ্যমিক বিদ্যালয়, কোথালী নং ২, বৰবৰী																					
4. ভোটাৰৰ সংখ্যা																					
আৰম্ভনি ক্ৰমিক নং	শেষ ক্ৰমিক নং	মুঠ ভোটাৰ																			
		পুৰুষ	মহিলা	৩য় লিঙ্গ	মুঠ																
1	1166	539	570	0	1109																

নিৰ্বাচক পঞ্জীয়ন বিষয়াৰ স্বাক্ষৰ

Nazri Naksha



Google Map View



Polling Station Building Front View



ভোটগ্ৰহন কেন্দ্ৰৰ সন্মুখৰ দৃশ্য



Cad View

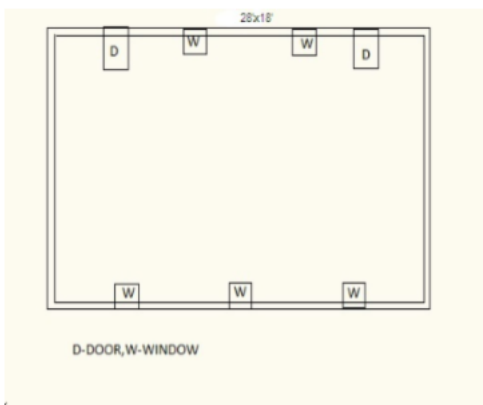

Key MAP View

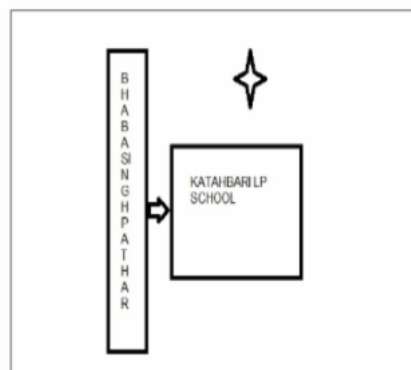



1 নাম : বৰিয়া বেগম পিতাৰ নাম: বহমান আলী ঘৰ নং : 0 বয়স : 27 লিঙ্গ : মহিলা	CFM0249094 ফটো উপলব্ধ	2 নাম : বথে কুমাৰ স্বামীৰ নাম: ললিত ঘৰ নং : 1 বয়স : 68 লিঙ্গ : মহিলা	CFM1464568 ফটো উপলব্ধ	3 নাম : ধনপ্ৰিয়া মেধী স্বামীৰ নাম: গজিন ঘৰ নং : 1 বয়স : 58 লিঙ্গ : মহিলা	CFM1464615 ফটো উপলব্ধ
4 নাম : অচ্যুত কুমাৰ পিতাৰ নাম: ললিত ঘৰ নং : 1 বয়স : 50 লিঙ্গ : পুৰুষ	CFM1464579 ফটো উপলব্ধ	5 নাম : স্বৰসতী কুমাৰ স্বামীৰ নাম: অচ্যুত কুমাৰ ঘৰ নং : 1 বয়স : 45 লিঙ্গ : মহিলা	CFM1464580 ফটো উপলব্ধ	6 নাম : ভূপেন কুমাৰ পিতাৰ নাম: ললিত ঘৰ নং : 1 বয়স : 44 লিঙ্গ : পুৰুষ	CFM1464591 ফটো উপলব্ধ
7 নাম : উত্তৰা ভৰালী স্বামীৰ নাম: কনক চন্দ্ৰ ভৰালী ঘৰ নং : 1 বয়স : 41 লিঙ্গ : মহিলা	CFM7165889 ফটো উপলব্ধ	8 নাম : গিতুমনি কুমাৰ পিতাৰ নাম: ভূপেন কুমাৰ ঘৰ নং : 1 বয়স : 39 লিঙ্গ : মহিলা	CFM0000448 ফটো উপলব্ধ	R 9 নাম : ভূবন কুমাৰ পিতাৰ নাম: ভূবন ঘৰ নং : 1 বয়স : 91 লিঙ্গ : পুৰুষ	CFM1464626 ফটো উপলব্ধ
10 নাম : তৰু লতা কুমাৰ স্বামীৰ নাম: ভূবন ঘৰ নং : 2 বয়স : 73 লিঙ্গ : মহিলা	CFM1464637 ফটো উপলব্ধ	11 নাম : পবিন কুমাৰ পিতাৰ নাম: ভূবন ঘৰ নং : 2 বয়স : 41 লিঙ্গ : পুৰুষ	CFM1464648 ফটো উপলব্ধ	12 নাম : ধৰ্মেশ্বৰ কুমাৰ পিতাৰ নাম: ভূবন ঘৰ নং : 2 বয়স : 38 লিঙ্গ : পুৰুষ	CFM1464659 ফটো উপলব্ধ
13 নাম : চন্দন কুমাৰ পিতাৰ নাম: ভূবন ঘৰ নং : 2 বয়স : 36 লিঙ্গ : পুৰুষ	CFM1464660 ফটো উপলব্ধ	14 নাম : প্ৰতিভা কুমাৰ স্বামীৰ নাম: পবিন কুমাৰ ঘৰ নং : 2 বয়স : 35 লিঙ্গ : মহিলা	CFM0291260 ফটো উপলব্ধ	15 নাম : শ্ৰেয়ালী কুমাৰ পিতাৰ নাম: ভূবন কুমাৰ ঘৰ নং : 2 বয়স : 34 লিঙ্গ : মহিলা	CFM1464671 ফটো উপলব্ধ
R 16 নাম : লাৰ্ণি বসুমতাৰী স্বামীৰ নাম: মোহন ঘৰ নং : 3 বয়স : 78 লিঙ্গ : মহিলা	CFM1464693 ফটো উপলব্ধ	17 নাম : শৰ্মিলা বড়ো পিতাৰ নাম: মোহন বড়ো ঘৰ নং : 03 বয়স : 46 লিঙ্গ : মহিলা	CFM1464706 ফটো উপলব্ধ	18 নাম : ৰঞ্জিলা বসুমতাৰী পিতাৰ নাম: মোহন ঘৰ নং : 3 বয়স : 42 লিঙ্গ : মহিলা	CFM1464717 ফটো উপলব্ধ
19 নাম : জোনালী বড়ো মাতৃৰ নাম: ৰঞ্জিলা বড়ো ঘৰ নং : 03 বয়স : 20 লিঙ্গ : মহিলা	UUI0060574 ফটো উপলব্ধ	20 নাম : জোনালী বড়ো অন্যান্য: চৰ্মিলা বড়ো ঘৰ নং : 03 বয়স : 19 লিঙ্গ : মহিলা	UUI0079574 ফটো উপলব্ধ	21 নাম : আনন্দ বসুমতাৰী পিতাৰ নাম: বলি ঘৰ নং : 8 বয়স : 78 লিঙ্গ : পুৰুষ	CFM1464739 ফটো উপলব্ধ
22 নাম : আলাইশ্ৰী বসুমতাৰী স্বামীৰ নাম: আনন্দ ঘৰ নং : 8 বয়স : 73 লিঙ্গ : মহিলা	CFM1464740 ফটো উপলব্ধ	23 নাম : প্ৰদীপ বসুমতাৰী পিতাৰ নাম: আনন্দ ঘৰ নং : 8 বয়স : 47 লিঙ্গ : পুৰুষ	CFM1464751 ফটো উপলব্ধ	24 নাম : লোক্ষী বসুমতাৰী স্বামীৰ নাম: প্ৰদীপ ঘৰ নং : 8 বয়স : 43 লিঙ্গ : মহিলা	CFM1464773 ফটো উপলব্ধ
25 নাম : বিনিতা মেধী বৈশ্য স্বামীৰ নাম: বনজীত বৈশ্য ঘৰ নং : 4 বয়স : 26 লিঙ্গ : মহিলা	CFM1185578 ফটো উপলব্ধ	26 নাম : খলুংগা বসুমতাৰী পিতাৰ নাম: প্ৰদীপ বসুমতাৰী ঘৰ নং : 04 বয়স : 26 লিঙ্গ : পুৰুষ	CFM0249060 ফটো উপলব্ধ	27 নাম : লক্ষী কুমাৰ স্বামীৰ নাম: শৰত ঘৰ নং : 5 বয়স : 86 লিঙ্গ : মহিলা	CFM1464795 ফটো উপলব্ধ
28 নাম : শুনিল ৰামশিয়াৰী পিতাৰ নাম: লত্ৰা ৰামসিয়াৰী ঘৰ নং : 5 বয়স : 32 লিঙ্গ : পুৰুষ	CFM0099408 ফটো উপলব্ধ	29 নাম : কমল কুমাৰ পিতাৰ নাম: নন্দী ঘৰ নং : 6 বয়স : 68 লিঙ্গ : পুৰুষ	CFM1464808 ফটো উপলব্ধ	30 নাম : ভানুমতী কুমাৰ স্বামীৰ নাম: কমল ঘৰ নং : 6 বয়স : 53 লিঙ্গ : মহিলা	CFM1464819 ফটো উপলব্ধ



31	CFM0110528	ফটো উপলব্ধ	নাম : সন্তোষ মেধি পিতাৰ নাম: পুষ্প প্ৰাণ মেধি ঘৰ নং : 6 বয়স : 29 লিঙ্গ : পুৰুষ
32	CFM1464831	ফটো উপলব্ধ	নাম : বিনোদ বৈশ্য পিতাৰ নাম: যতীন ঘৰ নং : 9 বয়স : 57 লিঙ্গ : পুৰুষ
33	CFM1464842	ফটো উপলব্ধ	নাম : চান বালা বৈশ্য স্বামীৰ নাম: বিনোদ ঘৰ নং : 9 বয়স : 48 লিঙ্গ : মহিলা
34	CFM0249169	ফটো উপলব্ধ	নাম : বসন্তা বৈশ্য পিতাৰ নাম: বিনোদ বৈশ্য ঘৰ নং : 07 বয়স : 28 লিঙ্গ : পুৰুষ
35	CFM0353110	ফটো উপলব্ধ	নাম : আভৱানী সৱাগিআ বৈশ্য স্বামীৰ নাম: বসন্তা বৈশ্য ঘৰ নং : 7 বয়স : 27 লিঙ্গ : মহিলা
36	CFM0251090	ফটো উপলব্ধ	নাম : পিংকু বৈশ্য পিতাৰ নাম: বিনোদ বৈশ্য ঘৰ নং : 07 বয়স : 27 লিঙ্গ : পুৰুষ
R 37	CFM0359802	ফটো উপলব্ধ	নাম : পাপৰী কলিতা বৈশ্য স্বামীৰ নাম: পিংকু বৈশ্য ঘৰ নং : 7 বয়স : 25 লিঙ্গ : মহিলা
38	CFM0431122	ফটো উপলব্ধ	নাম : পাপৰী কলিতা বৈশ্য স্বামীৰ নাম: পিংকু বৈশ্য ঘৰ নং : 7 বয়স : 24 লিঙ্গ : মহিলা
39	CFM1464853	ফটো উপলব্ধ	নাম : খগেন বৈশ্য পিতাৰ নাম: যতীন ঘৰ নং : 8 বয়স : 55 লিঙ্গ : পুৰুষ
40	CFM1464864	ফটো উপলব্ধ	নাম : সুমিত্ৰা বৈশ্য স্বামীৰ নাম: খগেন ঘৰ নং : 8 বয়স : 50 লিঙ্গ : মহিলা
41	CFM0127407	ফটো উপলব্ধ	নাম : মৃদল মদা হি পিতাৰ নাম: সৰক্চেচৰ মদাহি ঘৰ নং : 8 বয়স : 33 লিঙ্গ : পুৰুষ
42	CFM0531855	ফটো উপলব্ধ	নাম : বনজীত বৈশ্য পিতাৰ নাম: খগেন বৈশ্য ঘৰ নং : 8 বয়স : 29 লিঙ্গ : পুৰুষ
R 43	CFM1464875	ফটো উপলব্ধ	নাম : গুৰু চৰণ বৰুৱা পিতাৰ নাম: বিপিন ঘৰ নং : 8 বয়স : 55 লিঙ্গ : পুৰুষ
44	CFM0497719	ফটো উপলব্ধ	নাম : চম্পা বৰুৱা স্বামীৰ নাম: গুৰু চৰণ বৰুৱা গুৰু চৰণ বৰুৱা ঘৰ নং : 09 বয়স : 42 লিঙ্গ : মহিলা
45	CFM0268557	ফটো উপলব্ধ	নাম : মনোজ বৰুৱা পিতাৰ নাম: গুৰুসাবন বৰুৱা গুৰুসাবন বৰুৱা ঘৰ নং : 09 বয়স : 29 লিঙ্গ : পুৰুষ
46	CFM7165798	ফটো উপলব্ধ	নাম : মানব বৰুৱা পিতাৰ নাম: গুৰু চৰণ বৰুৱা ঘৰ নং : 9 বয়স : 25 লিঙ্গ : পুৰুষ
47	UUI0011833	ফটো উপলব্ধ	নাম : লক্ষী বৰুৱা স্বামীৰ নাম: মনোজ বৰুৱা ঘৰ নং : 9 বয়স : 20 লিঙ্গ : মহিলা
48	CFM1464897	ফটো উপলব্ধ	নাম : মহেশ্বৰ কুমাৰ পিতাৰ নাম: মুৰ্কু ন্দ ঘৰ নং : 8ক বয়স : 58 লিঙ্গ : পুৰুষ
49	CFM1464911	ফটো উপলব্ধ	নাম : ৰজনী বৰ্মন পিতাৰ নাম: চন্দ্ৰ ঘৰ নং : 10 বয়স : 63 লিঙ্গ : পুৰুষ
50	CFM1464922	ফটো উপলব্ধ	নাম : কুচম বৰ্মন স্বামীৰ নাম: ৰজনী ঘৰ নং : 10 বয়স : 58 লিঙ্গ : মহিলা
51	CFM1464933	ফটো উপলব্ধ	নাম : অৰূপ বৰ্মন পিতাৰ নাম: ৰজনী ঘৰ নং : 10 বয়স : 42 লিঙ্গ : পুৰুষ
52	CFM1896975	ফটো উপলব্ধ	নাম : ৰেখা বৰ্মন পিতাৰ নাম: পবন বৰ্মন ঘৰ নং : 10 বয়স : 42 লিঙ্গ : মহিলা
# 53	CFM1464944	ফটো উপলব্ধ	নাম : পূৰ্ণিমা বৰ্মন স্বামীৰ নাম: মিতু বৰ্মন ঘৰ নং : 10 বয়স : 41 লিঙ্গ : মহিলা
# 54	CFM1464955	ফটো উপলব্ধ	নাম : মিতু বৰ্মন পিতাৰ নাম: ৰজনী বৰ্মন ঘৰ নং : 10 বয়স : 38 লিঙ্গ : পুৰুষ
55	CFM1464977	ফটো উপলব্ধ	নাম : কৈলাশ বৰ্মন পিতাৰ নাম: ৰাজিন ঘৰ নং : 11 বয়স : 55 লিঙ্গ : পুৰুষ
56	CFM1464988	ফটো উপলব্ধ	নাম : প্ৰনীতা বৰ্মন স্বামীৰ নাম: কৈলাশ ঘৰ নং : 11 বয়স : 50 লিঙ্গ : মহিলা
57	UUI0102350	ফটো উপলব্ধ	নাম : জুনমনি মেধি পিতাৰ নাম: লাচিত মেধি ঘৰ নং : 11 বয়স : 20 লিঙ্গ : মহিলা
R 58	CFM1465005	ফটো উপলব্ধ	নাম : আইকণ বৰ্মন স্বামীৰ নাম: ৰাজিন ঘৰ নং : 12 বয়স : 88 লিঙ্গ : মহিলা
59	CFM1465016	ফটো উপলব্ধ	নাম : সত্য বৰ্মন পিতাৰ নাম: ৰাজিন ঘৰ নং : 12 বয়স : 58 লিঙ্গ : পুৰুষ
60	CFM1465027	ফটো উপলব্ধ	নাম : মীনা বৰ্মন স্বামীৰ নাম: সত্য ঘৰ নং : 12 বয়স : 53 লিঙ্গ : মহিলা



<p>R 61</p> <p>নাম : দীনেশ বৰ্মন পিতাৰ নাম: ৰাজেশ ঘৰ নং : ১২ বয়স : ৫২ লিঙ্গ : পুৰুষ</p> <p>ফটো উপলব্ধ</p>	CFM1465038	<p>62</p> <p>নাম : প্ৰতিমা বৰ্মন পিতাৰ নাম: ৰাজেশ ঘৰ নং : ১২ বয়স : ৫০ লিঙ্গ : মহিলা</p> <p>ফটো উপলব্ধ</p>	CFM1465050	<p>63</p> <p>নাম : মামণি বৰ্মন স্বামীৰ নাম: দীনেশ বৰ্মন ঘৰ নং : ১২ বয়স : ৪৩ লিঙ্গ : মহিলা</p> <p>ফটো উপলব্ধ</p>	CFM1465049
<p>64</p> <p>নাম : পংকজ বৰ্মন পিতাৰ নাম: সত্য ঘৰ নং : ১২ বয়স : ৩৬ লিঙ্গ : পুৰুষ</p> <p>ফটো উপলব্ধ</p>	CFM1465061	<p>65</p> <p>নাম : মনিষা বৰ্মন বড়ো স্বামীৰ নাম: পংকজ বৰ্মন ঘৰ নং : ১২ বয়স : ৩৫ লিঙ্গ : মহিলা</p> <p>ফটো উপলব্ধ</p>	UUI0066456	<p>66</p> <p>নাম : অনিল বৰ্মন পিতাৰ নাম: সত্য বৰ্মন ঘৰ নং : ১২ বয়স : ৩৩ লিঙ্গ : পুৰুষ</p> <p>ফটো উপলব্ধ</p>	CFM1896420
<p>67</p> <p>নাম : মহিনা ৰাভা স্বামীৰ নাম: মুনু মদাহী ঘৰ নং : ১২ বয়স : ২৯ লিঙ্গ : মহিলা</p> <p>ফটো উপলব্ধ</p>	CFM0513523	<p>68</p> <p>নাম : ছলেমান আলী পিতাৰ নাম: নবী ঘৰ নং : ১২ বয়স : ২৭ লিঙ্গ : পুৰুষ</p> <p>ফটো উপলব্ধ</p>	UUI0042531	<p>69</p> <p>নাম : অনামিকা বৰ্মন মাতৃৰ নাম: মামনী বৰ্মন ঘৰ নং : ১২ বয়স : ২৩ লিঙ্গ : মহিলা</p> <p>ফটো উপলব্ধ</p>	CFM1231836
<p>70</p> <p>নাম : হৰিচৰন বৰ্মন পিতাৰ নাম: দীনেশ বৰ্মন ঘৰ নং : ১২ বয়স : ২১ লিঙ্গ : পুৰুষ</p> <p>ফটো উপলব্ধ</p>	UUI0071738	<p>R 71</p> <p>নাম : মোহন বৰ্মন পিতাৰ নাম: ৰাজেশ ঘৰ নং : ১৩ বয়স : ৫৭ লিঙ্গ : পুৰুষ</p> <p>ফটো উপলব্ধ</p>	CFM1465072	<p>72</p> <p>নাম : নিৰুপমা বৰ্মন স্বামীৰ নাম: মোহন ঘৰ নং : ১৩ বয়স : ৫৩ লিঙ্গ : মহিলা</p> <p>ফটো উপলব্ধ</p>	CFM1465083
<p>73</p> <p>নাম : ৰঞ্জন বৰ্মন পিতাৰ নাম: মোহন ঘৰ নং : ১৩ বয়স : ৩৬ লিঙ্গ : পুৰুষ</p> <p>ফটো উপলব্ধ</p>	CFM1465107	<p>74</p> <p>নাম : জয়ন্তী বৰ্মন স্বামীৰ নাম: ৰঞ্জন বৰ্মন ঘৰ নং : ১৩ বয়স : ৩২ লিঙ্গ : মহিলা</p> <p>ফটো উপলব্ধ</p>	CFM0375030	<p>75</p> <p>নাম : নিমালী মদাহী পিতাৰ নাম: নিপম মদাহী ঘৰ নং : ১৩ বয়স : ৩০ লিঙ্গ : মহিলা</p> <p>ফটো উপলব্ধ</p>	CFM0019927
<p>76</p> <p>নাম : প্ৰসন্ন বৈশ্য পিতাৰ নাম: দেবীৰাম ঘৰ নং : ১৪ বয়স : ৬৩ লিঙ্গ : পুৰুষ</p> <p>ফটো উপলব্ধ</p>	CFM1465118	<p>77</p> <p>নাম : নিলিমা বৈশ্য স্বামীৰ নাম: প্ৰসন্ন ঘৰ নং : ১৪ বয়স : ৫৪ লিঙ্গ : মহিলা</p> <p>ফটো উপলব্ধ</p>	CFM1465129	<p>78</p> <p>নাম : দীনেশ মেধি পিতাৰ নাম: হৰাল মেধি ঘৰ নং : ১৪ বয়স : ৫০ লিঙ্গ : পুৰুষ</p> <p>ফটো উপলব্ধ</p>	CFM1220300
<p>79</p> <p>নাম : ধৰণী বৈশ্য পিতাৰ নাম: প্ৰসন্ন ঘৰ নং : ১৪ বয়স : ৪১ লিঙ্গ : পুৰুষ</p> <p>ফটো উপলব্ধ</p>	CFM1465130	<p>80</p> <p>নাম : ৰূপকোঁৱৰ বৈশ্য পিতাৰ নাম: প্ৰসন্ন ঘৰ নং : ১৪ বয়স : ৩৪ লিঙ্গ : পুৰুষ</p> <p>ফটো উপলব্ধ</p>	CFM1465141	<p>81</p> <p>নাম : নিপা বৈশ্য স্বামীৰ নাম: ৰূপকোঁৱৰ বৈশ্য ঘৰ নং : ১৪ বয়স : ৩৬ লিঙ্গ : মহিলা</p> <p>ফটো উপলব্ধ</p>	CFM1465152
<p>82</p> <p>নাম : প্ৰণিতা বৈশ্য স্বামীৰ নাম: ৰূপকোঁৱৰ বৈশ্য ঘৰ নং : ১৪ বয়স : ২৭ লিঙ্গ : মহিলা</p> <p>ফটো উপলব্ধ</p>	CFM0348862	<p>83</p> <p>নাম : দাখৰ মুছাহাৰী পিতাৰ নাম: দুবা ঘৰ নং : ১৫ বয়স : ৭৩ লিঙ্গ : পুৰুষ</p> <p>ফটো উপলব্ধ</p>	CFM1465163	<p>84</p> <p>নাম : থিমফী মুছাহাৰী স্বামীৰ নাম: দাখৰ ঘৰ নং : ১৫ বয়স : ৫৪ লিঙ্গ : মহিলা</p> <p>ফটো উপলব্ধ</p>	CFM1465185
<p>85</p> <p>নাম : ৰাজু মুছাহাৰী পিতাৰ নাম: দত্তা মুছাহাৰী ঘৰ নং : ১৫ বয়স : ২৭ লিঙ্গ : পুৰুষ</p> <p>ফটো উপলব্ধ</p>	CFM0353607	<p>86</p> <p>নাম : মিনতি মুছাহাৰী পিতাৰ নাম: দত্তা মুছাহাৰী ঘৰ নং : ১৫ বয়স : ২৭ লিঙ্গ : মহিলা</p> <p>ফটো উপলব্ধ</p>	CFM1138130	<p>87</p> <p>নাম : চুমিতা বড়ো পিতাৰ নাম: ৰঞ্জিত বড়ো ঘৰ নং : ১৫ বয়স : ২৬ লিঙ্গ : মহিলা</p> <p>ফটো উপলব্ধ</p>	CFM0489898
<p>88</p> <p>নাম : নয়ন মুছাহাৰী পিতাৰ নাম: দাখৰ মুছাহাৰী ঘৰ নং : ১৫ বয়স : ২৬ লিঙ্গ : পুৰুষ</p> <p>ফটো উপলব্ধ</p>	CFM0343178	<p>89</p> <p>নাম : সংগীতা মুছাহাৰী স্বামীৰ নাম: নয়ন মুছাহাৰী ঘৰ নং : ১৫ বয়স : ২৫ লিঙ্গ : মহিলা</p> <p>ফটো উপলব্ধ</p>	UUI0042853	<p>90</p> <p>নাম : গণেশ মুছাহাৰী পিতাৰ নাম: দুবা ঘৰ নং : ১৬ বয়স : ৭১ লিঙ্গ : পুৰুষ</p> <p>ফটো উপলব্ধ</p>	CFM1465209



91 নাম : জয়ন্তী মহাহাৰী স্বামীৰ নাম : গণেশ ঘৰ নং : ১৬ বয়স : 66 লিঙ্গ : মহিলা	CFM1465210 ফটো উপলব্ধ	92 নাম : শনজিব মুসাহাৰি পিতাৰ নাম : গণেশ মুসাহাৰি ঘৰ নং : ১৬ বয়স : 40 লিঙ্গ : পুৰুষ	CFM1465243 ফটো উপলব্ধ	93 নাম : চাপ্পা মুচাহাৰী স্বামীৰ নাম : সঞ্জীৱ মুচাহাৰী ঘৰ নং : ১৬ বয়স : 34 লিঙ্গ : মহিলা	CFM1465254 ফটো উপলব্ধ
94 নাম : ৰেখা মেধি পিতাৰ নাম : প্ৰানজিত মেধী ঘৰ নং : ১৬ বয়স : 29 লিঙ্গ : মহিলা	CFM0034108 ফটো উপলব্ধ	95 নাম : খগেন ৰামচিয়াৰী পিতাৰ নাম : বলা ঘৰ নং : ১৭ বয়স : 73 লিঙ্গ : পুৰুষ	CFM1465265 ফটো উপলব্ধ	96 নাম : থুমফে ৰামচিয়াৰী স্বামীৰ নাম : খগেন ঘৰ নং : ১৭ বয়স : 64 লিঙ্গ : মহিলা	CFM1465276 ফটো উপলব্ধ
97 নাম : মহৰ লৈথো বড়ো পিতাৰ নাম : বৃধবাৰ বড়ো ঘৰ নং : 17 বয়স : 58 লিঙ্গ : পুৰুষ	CFM1470275 ফটো উপলব্ধ	98 নাম : অনিজিমা কছাৰী স্বামীৰ নাম : মহৰ লৈথো বড়ো ঘৰ নং : 17 বয়স : 55 লিঙ্গ : মহিলা	CFM1470286 ফটো উপলব্ধ	99 নাম : পবিত্ৰ ৰামচিয়াৰী পিতাৰ নাম : খগেন ঘৰ নং : ১৭ বয়স : 48 লিঙ্গ : পুৰুষ	CFM1465287 ফটো উপলব্ধ
100 নাম : মৈদংগশ্ৰী লাহাৰী বাশ্চিআৰী স্বামীৰ নাম : পবিত্ৰ ৰামচিয়াৰী ঘৰ নং : ১৭ বয়স : 45 লিঙ্গ : মহিলা	CFM1465298 ফটো উপলব্ধ	101 নাম : অনিমা ৰামচিয়াৰী পিতাৰ নাম : খগেন ঘৰ নং : ১৭ বয়স : 44 লিঙ্গ : মহিলা	CFM1465301 ফটো উপলব্ধ	102 নাম : খৰ্গেশ্বৰ ৰামসিয়াৰি পিতাৰ নাম : খগেন ৰামসিয়াৰি ঘৰ নং : 17 বয়স : 42 লিঙ্গ : পুৰুষ	CFM1465312 ফটো উপলব্ধ
103 নাম : মহীমা ৰামসিয়াৰি স্বামীৰ নাম : খৰ্গেশ্বৰ ৰামসিয়াৰি ঘৰ নং : 17 বয়স : 33 লিঙ্গ : মহিলা	CFM1465323 ফটো উপলব্ধ	104 নাম : কৃষ্ণা বাৰ্মন পিতাৰ নাম : অজিত বাৰ্মন ঘৰ নং : 17 বয়স : 22 লিঙ্গ : মহিলা	CFM1295328 ফটো উপলব্ধ	105 নাম : ৰজে বড়ো পিতাৰ নাম : মহৰ লৈথো বড়ো ঘৰ নং : 17 বয়স : 21 লিঙ্গ : মহিলা	UUI0018184 ফটো উপলব্ধ
106 নাম : দীপামনি বৰ্মন পিতাৰ নাম : আজিত বৰ্মন ঘৰ নং : 17 বয়স : 19 লিঙ্গ : মহিলা	UUI0131656 ফটো উপলব্ধ	107 নাম : গুলচান বিবি স্বামীৰ নাম : কাদেৰ ঘৰ নং : ১৮ বয়স : 78 লিঙ্গ : মহিলা	CFM1465334 ফটো উপলব্ধ	108 নাম : কাছেদ আলী পিতাৰ নাম : কাদেৰ ঘৰ নং : ১৮ বয়স : 63 লিঙ্গ : পুৰুষ	CFM1465345 ফটো উপলব্ধ
109 নাম : বেগোম বিবি স্বামীৰ নাম : কাছেদ ঘৰ নং : ১৮ বয়স : 53 লিঙ্গ : মহিলা	CFM1465356 ফটো উপলব্ধ	110 নাম : মোকবুল আলী পিতাৰ নাম : কাদেৰ ঘৰ নং : ১৮ বয়স : 44 লিঙ্গ : পুৰুষ	CFM1465367 ফটো উপলব্ধ	111 নাম : মৰ্জিনা বিবি স্বামীৰ নাম : মোকবুল আলী ঘৰ নং : ১৮ বয়স : 40 লিঙ্গ : মহিলা	CFM1465378 ফটো উপলব্ধ
112 নাম : ইন্টাজ আলী পিতাৰ নাম : কাদেৰ ঘৰ নং : ১৮ বয়স : 39 লিঙ্গ : পুৰুষ	CFM1465389 ফটো উপলব্ধ	113 নাম : ৰচেমাবিবি স্বামীৰ নাম : ইন্টাজ আলী ঘৰ নং : ১৮ বয়স : 38 লিঙ্গ : মহিলা	CFM1465390 ফটো উপলব্ধ	114 নাম : বাহাৰুল আলী পিতাৰ নাম : কাদেৰ আলী ঘৰ নং : ১৮ বয়স : 33 লিঙ্গ : পুৰুষ	CFM1471916 ফটো উপলব্ধ
115 নাম : মজনুৰ আলী পিতাৰ নাম : মকবুল আলী ঘৰ নং : 18 বয়স : 25 লিঙ্গ : পুৰুষ	CFM0434589 ফটো উপলব্ধ	116 নাম : ৰমজান আলী পিতাৰ নাম : মকবুল আলী ঘৰ নং : 18 বয়স : 19 লিঙ্গ : পুৰুষ	UUI0138511 ফটো উপলব্ধ	117 নাম : ফুলেশ্বৰী দাস স্বামীৰ নাম : নবীন দাস ঘৰ নং : ১৯ বয়স : 56 লিঙ্গ : মহিলা	CFM1465414 ফটো উপলব্ধ
118 নাম : কমলা দাস স্বামীৰ নাম : জন্তী ঘৰ নং : ২১ বয়স : 68 লিঙ্গ : মহিলা	CFM1465436 ফটো উপলব্ধ	119 নাম : গোলোক শৰনিয়া পিতাৰ নাম : জন্তী ঘৰ নং : ২১ বয়স : 56 লিঙ্গ : পুৰুষ	CFM1465447 ফটো উপলব্ধ	120 নাম : বীৰেন দাস পিতাৰ নাম : জন্তী ঘৰ নং : ২১ বয়স : 53 লিঙ্গ : পুৰুষ	CFM1465469 ফটো উপলব্ধ



121 নাম : প্ৰেমডা শৰণীয়া স্বামীৰ নাম: গোলক ঘৰ নং : ২১ বয়স : 47 লিঙ্গ : মহিলা	CFM1465458 ফটো উপলব্ধ	122 নাম : মৰমী দাস পিতাৰ নাম: জন্তী ঘৰ নং : ২১ বয়স : 37 লিঙ্গ : মহিলা	CFM1465470 ফটো উপলব্ধ	123 নাম : মোহন শৰণীয়া পিতাৰ নাম: গোলক শৰণীয়া ঘৰ নং : ২১ বয়স : 37 লিঙ্গ : পুৰুষ	CFM1896442 ফটো উপলব্ধ
124 নাম : বতেশ্বৰ শৰণীয়া পিতাৰ নাম: গোলক শৰণীয়া ঘৰ নং : ২১ বয়স : 34 লিঙ্গ : পুৰুষ	CFM1896431 ফটো উপলব্ধ	125 নাম : বিতা দাস স্বামীৰ নাম: বিবেন দাস ঘৰ নং : ২১ বয়স : 34 লিঙ্গ : মহিলা	CFM1465481 ফটো উপলব্ধ	126 নাম : গীতাজলী শৰণীয়া স্বামীৰ নাম: মোহন শৰণীয়া ঘৰ নং : ২১ বয়স : 25 লিঙ্গ : মহিলা	UUI0023309 ফটো উপলব্ধ
R 127 নাম : যমুনা দাস স্বামীৰ নাম: কুহিৰাম ঘৰ নং : ২৪ বয়স : ৪৪ লিঙ্গ : মহিলা	CFM1465492 ফটো উপলব্ধ	128 নাম : ধৰ্মেশ্বৰ দাস পিতাৰ নাম: কুহিৰাম ঘৰ নং : ২২ বয়স : 48 লিঙ্গ : পুৰুষ	CFM1465505 ফটো উপলব্ধ	129 নাম : দীপা দাস স্বামীৰ নাম: ধৰ্মেশ্বৰ ঘৰ নং : ২২ বয়স : 45 লিঙ্গ : মহিলা	CFM1465516 ফটো উপলব্ধ
130 নাম : মানিক শৰণীয়া পিতাৰ নাম: ধনেশ্বৰ শৰণীয়া ঘৰ নং : ২২ বয়স : 30 লিঙ্গ : পুৰুষ	CFM1896395 ফটো উপলব্ধ	131 নাম : ৰাজু শৰণীয়া পিতাৰ নাম: ধৰ্মেশ্বৰ দাস ঘৰ নং : ২২ বয়স : 25 লিঙ্গ : পুৰুষ	CFM0361485 ফটো উপলব্ধ	132 নাম : মিতিকা দাস মাতৃৰ নাম: নিৰলা দাস ঘৰ নং : ২২ বয়স : 24 লিঙ্গ : মহিলা	CGJ0411850 ফটো উপলব্ধ
133 নাম : গিৰিশ দাস পিতাৰ নাম: ববুন ঘৰ নং : ২৩ বয়স : 63 লিঙ্গ : পুৰুষ	CFM1465527 ফটো উপলব্ধ	134 নাম : সুনিতা দাস স্বামীৰ নাম: গিৰিশ ঘৰ নং : ২৩ বয়স : 58 লিঙ্গ : মহিলা	CFM1465538 ফটো উপলব্ধ	135 নাম : অখিল শৰণীয়া পিতাৰ নাম: গিৰিশ শৰণীয়া ঘৰ নং : ২৩ বয়স : 31 লিঙ্গ : পুৰুষ	CFM1896373 ফটো উপলব্ধ
136 নাম : পদমী ৰাভা স্বামীৰ নাম: অখিল শৰণীয়া ঘৰ নং : ২৩ বয়স : 29 লিঙ্গ : মহিলা	UUI0039545 ফটো উপলব্ধ	137 নাম : উপেন শৰণীয়া পিতাৰ নাম: শান্তি ঘৰ নং : ২৪ বয়স : 58 লিঙ্গ : পুৰুষ	CFM1465549 ফটো উপলব্ধ	R 138 নাম : তাৰিনী প্ৰিয়া দাস স্বামীৰ নাম: উপেন ঘৰ নং : ২৪ বয়স : 57 লিঙ্গ : মহিলা	CFM1465550 ফটো উপলব্ধ
139 নাম : অমল শৰণীয়া পিতাৰ নাম: উপেন শৰণীয়া ঘৰ নং : ২৪ বয়স : 43 লিঙ্গ : পুৰুষ	CFM1465561 ফটো উপলব্ধ	140 নাম : ভনীতা দাস পিতাৰ নাম: উপেন ঘৰ নং : ২৪ বয়স : 39 লিঙ্গ : মহিলা	CFM1465572 ফটো উপলব্ধ	141 নাম : টপতী মেধি পিতাৰ নাম: ৰজনী মেধি ঘৰ নং : ২৪ বয়স : 25 লিঙ্গ : মহিলা	CFM7165665 ফটো উপলব্ধ
142 নাম : ফুকন দাস দাস পিতাৰ নাম: মহল ঘৰ নং : ২৫ বয়স : 65 লিঙ্গ : পুৰুষ	CFM1465583 ফটো উপলব্ধ	143 নাম : পদ্মা দাস স্বামীৰ নাম: ফুকন ঘৰ নং : ২৫ বয়স : 56 লিঙ্গ : মহিলা	CFM1465594 ফটো উপলব্ধ	144 নাম : কুশল দাস পিতাৰ নাম: ফুকন দাস ঘৰ নং : ২৫ বয়স : 39 লিঙ্গ : পুৰুষ	CFM1465607 ফটো উপলব্ধ
145 নাম : সূৰ্য্য দাস পিতাৰ নাম: মহল ঘৰ নং : ২৬ বয়স : 78 লিঙ্গ : পুৰুষ	CFM1465618 ফটো উপলব্ধ	R 146 নাম : সুমিত্ৰা দাস স্বামীৰ নাম: সূৰ্য্য ঘৰ নং : ২৬ বয়স : 68 লিঙ্গ : মহিলা	CFM1465629 ফটো উপলব্ধ	147 নাম : কমলেশ্বৰ দাস পিতাৰ নাম: সূৰ্য্য ঘৰ নং : ২৬ বয়স : 56 লিঙ্গ : পুৰুষ	CFM1465630 ফটো উপলব্ধ
148 নাম : ফুলকণ দাস স্বামীৰ নাম: কমলেশ্বৰ ঘৰ নং : ২৬ বয়স : 48 লিঙ্গ : মহিলা	CFM1465641 ফটো উপলব্ধ	149 নাম : সাজেলী শৰণীয়া স্বামীৰ নাম: বিনয় দাস ঘৰ নং : ২৬ বয়স : 42 লিঙ্গ : মহিলা	CFM1465674 ফটো উপলব্ধ	150 নাম : মুনাল শৰণীয়া পিতাৰ নাম: কমলেশ্বৰ শৰণীয়া ঘৰ নং : ২৬ বয়স : 21 লিঙ্গ : পুৰুষ	UUI0043307 ফটো উপলব্ধ



151 নাম : দিপাক্ষৰ শৰণীয়া পিতাৰ নাম: বিনয় শৰণীয়া ঘৰ নং : ২৬ ক বয়স : 28 লিঙ্গ : পুৰুষ	CFM0432633 ফটো উপলব্ধ	152 নাম : বিনয় দাস পিতাৰ নাম: খদা ঘৰ নং : ২৬ ক বয়স : 53 লিঙ্গ : পুৰুষ	CFM1465663 ফটো উপলব্ধ	153 নাম : তৰুন দাস পিতাৰ নাম: মহল ঘৰ নং : ২৭ বয়স : 66 লিঙ্গ : পুৰুষ	CFM1465685 ফটো উপলব্ধ
154 নাম : ভাৰতী দাস স্বামীৰ নাম: তৰুণ ঘৰ নং : ২৭ বয়স : 56 লিঙ্গ : মহিলা	CFM1465696 ফটো উপলব্ধ	155 নাম : অজয় শৰণীয়া পিতাৰ নাম: তৰুন শৰণীয়া ঘৰ নং : ২৭ বয়স : 36 লিঙ্গ : পুৰুষ	CFM1896453 ফটো উপলব্ধ	156 নাম : পূৰ্ণিমা শৰণীয়া স্বামীৰ নাম: অজয় শৰণীয়া ঘৰ নং : ২৭ বয়স : 28 লিঙ্গ : মহিলা	CFM0494062 ফটো উপলব্ধ
157 নাম : মেলোপ্ৰিয়া দাস স্বামীৰ নাম: মিজোৰাম ঘৰ নং : ২৮ বয়স : 78 লিঙ্গ : মহিলা	CFM1465709 ফটো উপলব্ধ	158 নাম : পাৰিজাত দাস স্বামীৰ নাম: ববেন ঘৰ নং : ২৮ বয়স : 50 লিঙ্গ : মহিলা	CFM1465721 ফটো উপলব্ধ	159 নাম : বুপাঞ্জলী শৰণীয়া পিতাৰ নাম: ববেন শৰণীয়া ঘৰ নং : 28 বয়স : 31 লিঙ্গ : মহিলা	CFM0354795 ফটো উপলব্ধ
160 নাম : দিপেন সৰণীয়া পিতাৰ নাম: ববিন সৰণীয়া ঘৰ নং : ২৮ বয়স : 27 লিঙ্গ : পুৰুষ	CFM0513531 ফটো উপলব্ধ	161 নাম : দিপাঞ্জলী শৰণীয়া পিতাৰ নাম: ববেন শৰণীয়া ঘৰ নং : 28 বয়স : 25 লিঙ্গ : মহিলা	CFM0354894 ফটো উপলব্ধ	162 নাম : নিপন শৰণীয়া পিতাৰ নাম: ববেন শৰণীয়া ঘৰ নং : 28 বয়স : 22 লিঙ্গ : পুৰুষ	UUI0116491 ফটো উপলব্ধ
R 163 নাম : চানো প্ৰিয়া দাস স্বামীৰ নাম: নাগাৰাম ঘৰ নং : ২৯ বয়স : ৭০ লিঙ্গ : মহিলা	CFM1465732 ফটো উপলব্ধ	164 নাম : শুকেশ্বৰ দাস পিতাৰ নাম: নাগাৰাম ঘৰ নং : ২৯ বয়স : 48 লিঙ্গ : পুৰুষ	CFM1465743 ফটো উপলব্ধ	165 নাম : মন্দীৰা শৰণীয়া স্বামীৰ নাম: শুকেশ্বৰ দাস ঘৰ নং : ২৯ বয়স : 43 লিঙ্গ : মহিলা	CFM1465754 ফটো উপলব্ধ
166 নাম : ৰিতা ৰামসিয়াৰী পিতাৰ নাম: কনখন ৰামসিয়াৰী ঘৰ নং : ২৯ বয়স : 32 লিঙ্গ : পুৰুষ	CFM0074815 ফটো উপলব্ধ	167 নাম : বনত কুমাৰ পিতাৰ নাম: কমল কুমাৰ ঘৰ নং : ২৯ বয়স : 26 লিঙ্গ : পুৰুষ	CFM0544437 ফটো উপলব্ধ	168 নাম : দিপালি দাশ পিতাৰ নাম: সুকেশ্বৰ দাশ ঘৰ নং : 29 বয়স : 22 লিঙ্গ : মহিলা	CFM1315654 ফটো উপলব্ধ
R 169 নাম : প্ৰভাত দাস পিতাৰ নাম: সন্ধ্যা ঘৰ নং : ৩০ বয়স : ৭৪ লিঙ্গ : পুৰুষ	CFM1465765 ফটো উপলব্ধ	170 নাম : কৌশল্যা দাস স্বামীৰ নাম: প্ৰভাত ঘৰ নং : ৩০ বয়স : 63 লিঙ্গ : মহিলা	CFM1465776 ফটো উপলব্ধ	171 নাম : থগোৰাম নাথ পিতাৰ নাম: ভদ্ৰেশ্বৰ ঘৰ নং : ৩০ বয়স : 48 লিঙ্গ : পুৰুষ	CFM1465798 ফটো উপলব্ধ
172 নাম : মঞ্জু দাস নাথ স্বামীৰ নাম: থগো ৰাম নাথ ঘৰ নং : ৩০ বয়স : 39 লিঙ্গ : মহিলা	CFM1465801 ফটো উপলব্ধ	173 নাম : জিন্ট নাথ পিতাৰ নাম: ঠোগো ৰাম নাথ ঘৰ নং : ৩০ বয়স : 27 লিঙ্গ : পুৰুষ	CFM0490474 ফটো উপলব্ধ	174 নাম : ইব্ৰাহিম আলী পিতাৰ নাম: হুছন আলী ঘৰ নং : 30 বয়স : 21 লিঙ্গ : পুৰুষ	UUI0143651 ফটো উপলব্ধ
175 নাম : জিন্ট আহমেদ পিতাৰ নাম: হুছন আলী ঘৰ নং : 30 বয়স : 19 লিঙ্গ : পুৰুষ	UUI0148775 ফটো উপলব্ধ	176 নাম : হৰেশ্বৰ শৰণীয়া পিতাৰ নাম: হুঙা ঘৰ নং : ৩১ বয়স : 62 লিঙ্গ : পুৰুষ	CFM1465812 ফটো উপলব্ধ	177 নাম : পাৰুল শৰণীয়া স্বামীৰ নাম: হৰেশ্বৰ শৰণীয়া ঘৰ নং : ৩১ বয়স : 53 লিঙ্গ : মহিলা	CFM1465823 ফটো উপলব্ধ
178 নাম : সোমখোৰ বড়ো পিতাৰ নাম: চিনোদ বড়ো ঘৰ নং : 31 বয়স : 26 লিঙ্গ : পুৰুষ	CFM0291856 ফটো উপলব্ধ	179 নাম : নগেন দাস পিতাৰ নাম: বৰুণ ঘৰ নং : ৩২ বয়স : 63 লিঙ্গ : পুৰুষ	CFM1465834 ফটো উপলব্ধ	180 নাম : সৰলা দাস স্বামীৰ নাম: নগেন ঘৰ নং : ৩২ বয়স : 56 লিঙ্গ : মহিলা	CFM1465845 ফটো উপলব্ধ



181 নাম : শিৱালী মেধী পিতাৰ নাম: গোহোঁৰ মেধী ঘৰ নং : ৩২ বয়স : 53 লিঙ্গ : মহিলা	CFM0080259 ফটো উপলব্ধ	182 নাম : সজলি শৰণীয়া স্বামীৰ নাম: দীপক দাস ঘৰ নং : 32 বয়স : 39 লিঙ্গ : মহিলা	UUI0111633 ফটো উপলব্ধ	183 নাম : দীপক দাস পিতাৰ নাম: নগেন ঘৰ নং : ৩২ বয়স : 38 লিঙ্গ : পুৰুষ	CFM1465856 ফটো উপলব্ধ
184 নাম : দীজেন দাস পিতাৰ নাম: নগেন ঘৰ নং : ৩২ বয়স : 36 লিঙ্গ : পুৰুষ	CFM1465867 ফটো উপলব্ধ	185 নাম : প্ৰতিমা সৱাগিআ পিতাৰ নাম: ৱণজীত সৱাগিআ ঘৰ নং : 32 বয়স : 25 লিঙ্গ : মহিলা	CFM0354423 ফটো উপলব্ধ	186 নাম : কৃষ্ণ কান্ত বৰো পিতাৰ নাম: ৰঞ্জিত বৰো ঘৰ নং : 32 বয়স : 21 লিঙ্গ : পুৰুষ	UUI0058461 ফটো উপলব্ধ
187 নাম : ৰনজিত বড়ো পিতাৰ নাম: দাবলী ঘৰ নং : ৩২ বয়স : 58 লিঙ্গ : পুৰুষ	CFM1465878 ফটো উপলব্ধ	188 নাম : অকনি বড়ো স্বামীৰ নাম: ৰনজিত বড়ো ঘৰ নং : ৩২ বয়স : 51 লিঙ্গ : মহিলা	CFM1465889 ফটো উপলব্ধ	R 189 নাম : চম্পা দাস স্বামীৰ নাম: কৃষ্ণ ঘৰ নং : ৬৭ বয়স : 69 লিঙ্গ : মহিলা	CFM1465890 ফটো উপলব্ধ
190 নাম : সমীন দাস পিতাৰ নাম: কৃষ্ণ ঘৰ নং : ৩৩ বয়স : 51 লিঙ্গ : পুৰুষ	CFM1465903 ফটো উপলব্ধ	191 নাম : সৰলা দাস স্বামীৰ নাম: সমীন ঘৰ নং : ৩৩ বয়স : 45 লিঙ্গ : মহিলা	CFM1465914 ফটো উপলব্ধ	192 নাম : পবীন দাস পিতাৰ নাম: কৃষ্ণ ঘৰ নং : ৩৩ বয়স : 42 লিঙ্গ : পুৰুষ	CFM1465936 ফটো উপলব্ধ
193 নাম : অনচলী বড়ো স্বামীৰ নাম: ধমলা বড়ো ঘৰ নং : 33 বয়স : 40 লিঙ্গ : মহিলা	CFM1472011 ফটো উপলব্ধ	194 নাম : জিতুমণি শৰণীয়া স্বামীৰ নাম: পবিন শৰণীয়া ঘৰ নং : ৩৩ বয়স : 39 লিঙ্গ : মহিলা	CFM1896942 ফটো উপলব্ধ	195 নাম : জয়ন্ত হালৈ পিতাৰ নাম: প্ৰসন্ন হালৈ ঘৰ নং : ৩৩ বয়স : 31 লিঙ্গ : পুৰুষ	CFM0081646 ফটো উপলব্ধ
196 নাম : প্ৰফুল্ল দাস পিতাৰ নাম: দোমোহু দাস ঘৰ নং : ৩৪ বয়স : 66 লিঙ্গ : পুৰুষ	CFM1465947 ফটো উপলব্ধ	197 নাম : পুয়েটী দাস স্বামীৰ নাম: প্ৰফুল্ল দাস ঘৰ নং : ৩৪ বয়স : 58 লিঙ্গ : মহিলা	CFM1465758 ফটো উপলব্ধ	198 নাম : ৰজনী দাস পিতাৰ নাম: প্ৰফুল্ল দাস ঘৰ নং : ৩৪ বয়স : 49 লিঙ্গ : পুৰুষ	CFM1465981 ফটো উপলব্ধ
199 নাম : সৰভী দাস স্বামীৰ নাম: ৰজনী দাস ঘৰ নং : ৩৪ বয়স : 42 লিঙ্গ : মহিলা	CFM1465992 ফটো উপলব্ধ	200 নাম : পূজা দাস পিতাৰ নাম: ৰজনী দাস ঘৰ নং : 34 বয়স : 24 লিঙ্গ : মহিলা	CFM0459362 ফটো উপলব্ধ	201 নাম : প্ৰকাশ দাস পিতাৰ নাম: ৰজনী দাস ঘৰ নং : 34 বয়স : 23 লিঙ্গ : পুৰুষ	CFM1150291 ফটো উপলব্ধ
202 নাম : কস্তোৰাম দাস পিতাৰ নাম: দমহু দাস ঘৰ নং : ৩৫ বয়স : 61 লিঙ্গ : পুৰুষ	CFM1466008 ফটো উপলব্ধ	203 নাম : অঞ্জলি দাস স্বামীৰ নাম: কস্তোৰাম দাস ঘৰ নং : ৩৫ বয়স : 51 লিঙ্গ : মহিলা	CFM1466019 ফটো উপলব্ধ	204 নাম : চ বি তা দাস পিতাৰ নাম: কস্তোৰাম দাস ঘৰ নং : 35 বয়স : 24 লিঙ্গ : মহিলা	CFM0431593 ফটো উপলব্ধ
205 নাম : মাধব শৰণীয়া পিতাৰ নাম: কৰুণা কান্ত শৰণীয়া ঘৰ নং : 36 বয়স : 55 লিঙ্গ : পুৰুষ	CFM0361246 ফটো উপলব্ধ	206 নাম : গজেন দাস পিতাৰ নাম: কৰুনা দাস ঘৰ নং : ৩৬ বয়স : 45 লিঙ্গ : পুৰুষ	CFM1466064 ফটো উপলব্ধ	207 নাম : মীনা শৰণীয়া পিতাৰ নাম: কৰুণা ঘৰ নং : ৩৬ বয়স : 43 লিঙ্গ : মহিলা	CFM1466075 ফটো উপলব্ধ
208 নাম : অন দাস স্বামীৰ নাম: মাধব শৰণীয়া ঘৰ নং : 36 বয়স : 43 লিঙ্গ : মহিলা	CFM0361329 ফটো উপলব্ধ	209 নাম : মিনা দাস পিতাৰ নাম: কৰুণা কান্ত দাস ঘৰ নং : 36 বয়স : 39 লিঙ্গ : মহিলা	CFM0361261 ফটো উপলব্ধ	210 নাম : ডিম্বেশ্বৰ শৰণীয়া পিতাৰ নাম: মাধব শৰণীয়া ঘৰ নং : 36 বয়স : 21 লিঙ্গ : পুৰুষ	UUI0136234 ফটো উপলব্ধ



211	UUJ0128454	নাম : বিতোপন শৰণীয়া পিতাৰ নাম: বংশীধৰ দাস ঘৰ নং : 36 বয়স : 19 লিঙ্গ : পুৰুষ	ফটো উপলব্ধ	212	CFM1466097	নাম : বংশীধৰ দাস পিতাৰ নাম: চিতা ৰাম দাস ঘৰ নং : 39 বয়স : 48 লিঙ্গ : পুৰুষ	ফটো উপলব্ধ	213	CFM1896953	নাম : অনিতা দাস স্বামীৰ নাম: বংশীধৰ দাস ঘৰ নং : 39 বয়স : 38 লিঙ্গ : মহিলা	ফটো উপলব্ধ
214	CFM1466100	নাম : প্ৰফুল্ল দাস পিতাৰ নাম: নৰেশ্বৰ ঘৰ নং : 38 বয়স : 63 লিঙ্গ : পুৰুষ	ফটো উপলব্ধ	215	CFM1466111	নাম : উষা প্ৰিয়া দাস স্বামীৰ নাম: প্ৰফুল্ল ঘৰ নং : 38 বয়স : 53 লিঙ্গ : মহিলা	ফটো উপলব্ধ	216	CFM1466122	নাম : সমন্তী দাস স্বামীৰ নাম: প্ৰফুল্ল ঘৰ নং : 38 বয়স : 50 লিঙ্গ : মহিলা	ফটো উপলব্ধ
217	CFM0361568	নাম : ৰূপধন দাস পিতাৰ নাম: প্ৰফুল্ল দাস ঘৰ নং : 38 বয়স : 42 লিঙ্গ : পুৰুষ	ফটো উপলব্ধ	218	CFM1466133	নাম : সনাতন দাস পিতাৰ নাম: প্ৰফুল্ল ঘৰ নং : 38 বয়স : 36 লিঙ্গ : পুৰুষ	ফটো উপলব্ধ	219	CFM0361642	নাম : কণিকা শৰণীয়া স্বামীৰ নাম: ৰূপধন দাস ঘৰ নং : 38 বয়স : 28 লিঙ্গ : মহিলা	ফটো উপলব্ধ
220	CFM0513515	নাম : পম্পী বৰ্মন স্বামীৰ নাম: প্ৰতাপ বাৰ্মন ঘৰ নং : 38 বয়স : 27 লিঙ্গ : মহিলা	ফটো উপলব্ধ	221	UUJ0153346	নাম : চায়শ্ৰী বৰ্মন মাতৃৰ নাম: পুলমা বৰ্মন ঘৰ নং : 38 বয়স : 22 লিঙ্গ : মহিলা	ফটো উপলব্ধ	222	CFM1466144	নাম : সুমিত্ৰা দাস স্বামীৰ নাম: তৰুন দাস ঘৰ নং : 38 বয়স : 63 লিঙ্গ : মহিলা	ফটো উপলব্ধ
223	CFM1466155	নাম : অন দাস পিতাৰ নাম: তৰুণ দাস ঘৰ নং : 38 বয়স : 42 লিঙ্গ : মহিলা	ফটো উপলব্ধ	224	CFM1466177	নাম : বিপুল দাস পিতাৰ নাম: তৰুন দাস ঘৰ নং : 38 বয়স : 38 লিঙ্গ : পুৰুষ	ফটো উপলব্ধ	225	CFM1466188	নাম : পবিত্ৰ দাস পিতাৰ নাম: তৰুণ দাস ঘৰ নং : 38 বয়স : 36 লিঙ্গ : পুৰুষ	ফটো উপলব্ধ
226	CFM1896362	নাম : সুৰজ দাস পিতাৰ নাম: তৰুণ দাস ঘৰ নং : 38 বয়স : 30 লিঙ্গ : পুৰুষ	ফটো উপলব্ধ	227	CFM1466199	নাম : মহিন্দ্ৰ দাস পিতাৰ নাম: সন্ধ্যা ঘৰ নং : 80 বয়স : 83 লিঙ্গ : পুৰুষ	ফটো উপলব্ধ	228	CFM1466202	নাম : ভদৰী দাস স্বামীৰ নাম: মহিন্দ্ৰ দাস ঘৰ নং : 80 বয়স : 68 লিঙ্গ : মহিলা	ফটো উপলব্ধ
229	CFM7186745	নাম : ৰঞ্জিত মেধি বীনা মেধি অন্যান্য: ৰঞ্জিত মেধি বীনা মেধি ঘৰ নং : 40 বয়স : 51 লিঙ্গ : পুৰুষ	ফটো উপলব্ধ	230	CFM1317825	নাম : বীনা মেধি স্বামীৰ নাম: ৰঞ্জিত মেধি ঘৰ নং : 40 বয়স : 44 লিঙ্গ : মহিলা	ফটো উপলব্ধ	231	CFM1466213	নাম : ৰাতিয়া দাস পিতাৰ নাম: এম্পা ঘৰ নং : 80ক বয়স : 60 লিঙ্গ : পুৰুষ	ফটো উপলব্ধ
R 232	CFM1466224	নাম : যমুনা দাস স্বামীৰ নাম: ৰাতিয়া দাস ঘৰ নং : 80ক বয়স : 55 লিঙ্গ : মহিলা	ফটো উপলব্ধ	233	CFM1466235	নাম : সুমন শৰণীয়া পিতাৰ নাম: ৰাতিয়া শৰণীয়া ঘৰ নং : 80ক বয়স : 37 লিঙ্গ : পুৰুষ	ফটো উপলব্ধ	234	CFM1466257	নাম : মুজিপ আলি পিতাৰ নাম: নলীচা ঘৰ নং : 81 বয়স : 60 লিঙ্গ : পুৰুষ	ফটো উপলব্ধ
235	CFM1466268	নাম : আমৰিয়া বিবি স্বামীৰ নাম: মুজিপ আলি ঘৰ নং : 81 বয়স : 55 লিঙ্গ : মহিলা	ফটো উপলব্ধ	236	CFM1466279	নাম : আজিজুল ৰহমান পিতাৰ নাম: মুজিপ আলি ঘৰ নং : 81 বয়স : 37 লিঙ্গ : পুৰুষ	ফটো উপলব্ধ	237	CFM0091835	নাম : জিবটী দাস বৰ্মন পিতাৰ নাম: অমনদিব বৰ্মন ঘৰ নং : 81 বয়স : 33 লিঙ্গ : মহিলা	ফটো উপলব্ধ
238	CFM1896351	নাম : নূৰ মুহম্মদ আলী অন্যান্য: মুজিপ আলি ঘৰ নং : 81 বয়স : 31 লিঙ্গ : পুৰুষ	ফটো উপলব্ধ	239	CFM0091926	নাম : মনত বৰ্মন পিতাৰ নাম: গনৈস বৰ্মন ঘৰ নং : 81 বয়স : 31 লিঙ্গ : পুৰুষ	ফটো উপলব্ধ	240	CFM0092056	নাম : ৰাতুল বৰ্মন মাতৃৰ নাম: সৰজু বৰ্মন ঘৰ নং : 81 বয়স : 29 লিঙ্গ : পুৰুষ	ফটো উপলব্ধ



241 নাম : মঃ আতিকুৰ আলী পিতাৰ নাম: মুজীপ ঘৰ নং : 41 বয়স : 26 লিঙ্গ : পুৰুষ	UUU0048025 ফটো উপলব্ধ	242 নাম : ফাতেমা বিবি স্বামীৰ নাম: নূৰ মহম্মদ আলী ঘৰ নং : 41 বয়স : 25 লিঙ্গ : মহিলা	UUU0038695 ফটো উপলব্ধ	243 নাম : চয়াদ বানু বিবি স্বামীৰ নাম: হাইদৰ ঘৰ নং : 82 বয়স : 73 লিঙ্গ : মহিলা	CFM1466280 ফটো উপলব্ধ
244 নাম : চফল আলী পিতাৰ নাম: হাইদৰ ঘৰ নং : 82 বয়স : 43 লিঙ্গ : পুৰুষ	CFM1466291 ফটো উপলব্ধ	245 নাম : স্বপ্না বৰ্মন স্বামীৰ নাম: নিৰঞ্জন বৰ্মন ঘৰ নং : 82 বয়স : 31 লিঙ্গ : মহিলা	CFM0092965 ফটো উপলব্ধ	246 নাম : তপন বৰ্মন পিতাৰ নাম: বজোনি বৰ্মন ঘৰ নং : 82 বয়স : 29 লিঙ্গ : পুৰুষ	CFM0092999 ফটো উপলব্ধ
247 নাম : কৰুনা বৰ্মন পিতাৰ নাম: বজোনি বৰ্মন ঘৰ নং : 82 বয়স : 28 লিঙ্গ : পুৰুষ	CFM0093096 ফটো উপলব্ধ	248 নাম : সৰ্ভা বৰ্মন পিতাৰ নাম: বজোনি বৰ্মন ঘৰ নং : 82 বয়স : 28 লিঙ্গ : পুৰুষ	CFM0093088 ফটো উপলব্ধ	249 নাম : চহিদা বিবি স্বামীৰ নাম: চফল আলী ঘৰ নং : 42 বয়স : 27 লিঙ্গ : মহিলা	CFM0356790 ফটো উপলব্ধ
250 নাম : কিচৰ বৰ্মন পিতাৰ নাম: প্ৰফুল্ল বৰ্মন ঘৰ নং : 82 বয়স : 29 লিঙ্গ : পুৰুষ	CFM0093708 ফটো উপলব্ধ	251 নাম : বৈসমৈ নাৰ্জাৰি স্বামীৰ নাম: অঞ্জলু বসুমতাৰী অঞ্জলু বসুমতাৰী ঘৰ নং : 43 বয়স : 25 লিঙ্গ : মহিলা	CFM0279562 ফটো উপলব্ধ	252 নাম : ফাইজ আলী পিতাৰ নাম: চফেদ আলী ঘৰ নং : 88 বয়স : 48 লিঙ্গ : পুৰুষ	CFM1466304 ফটো উপলব্ধ
253 নাম : ৰূপে বিবি স্বামীৰ নাম: ফাইজ ঘৰ নং : 88 বয়স : 43 লিঙ্গ : মহিলা	CFM1466315 ফটো উপলব্ধ	254 নাম : অনাৰা বিবি স্বামীৰ নাম: ৰহিম আলী ঘৰ নং : 88 বয়স : 36 লিঙ্গ : মহিলা	CFM0480236 ফটো উপলব্ধ	255 নাম : আমিৰ আলী পিতাৰ নাম: ফাইজ আলী ঘৰ নং : 88 বয়স : 28 লিঙ্গ : পুৰুষ	CFM0490391 ফটো উপলব্ধ
256 নাম : ৰবিজান বেগম পিতাৰ নাম: ফেজ আলী ঘৰ নং : 88 বয়স : 28 লিঙ্গ : মহিলা	CFM0513358 ফটো উপলব্ধ	257 নাম : মহম্মদ ৰহিম আলী পিতাৰ নাম: ফাইজ আলী ঘৰ নং : 88 বয়স : 27 লিঙ্গ : পুৰুষ	CFM0494005 ফটো উপলব্ধ	258 নাম : ৰহিম আলী পিতাৰ নাম: ফেজ আলী ঘৰ নং : 88 বয়স : 27 লিঙ্গ : পুৰুষ	CFM0513382 ফটো উপলব্ধ
259 নাম : ছহীদুল আলী পিতাৰ নাম: ফাইজ আলী ঘৰ নং : 44 বয়স : 27 লিঙ্গ : পুৰুষ	CFM0435578 ফটো উপলব্ধ	260 নাম : অমিৰ আলী পিতাৰ নাম: ফি.যাজ. আলী ঘৰ নং : 88 বয়স : 26 লিঙ্গ : পুৰুষ	CFM0513424 ফটো উপলব্ধ	261 নাম : চাহাব আলী পিতাৰ নাম: ফেজ আলী ঘৰ নং : 44 বয়স : 21 লিঙ্গ : পুৰুষ	CFM7174246 ফটো উপলব্ধ
262 নাম : বনজন আলি পিতাৰ নাম: কুৰফান ঘৰ নং : 85 বয়স : 53 লিঙ্গ : পুৰুষ	CFM1466326 ফটো উপলব্ধ	263 নাম : ৰহেমা বিবি স্বামীৰ নাম: বনজন আলি ঘৰ নং : 85 বয়স : 43 লিঙ্গ : মহিলা	CFM1466337 ফটো উপলব্ধ	264 নাম : বুশান আলী পিতাৰ নাম: এন্দ্ৰদাস আলী ঘৰ নং : 85 বয়স : 30 লিঙ্গ : পুৰুষ	CFM0095489 ফটো উপলব্ধ
265 নাম : কৰিম আলি পিতাৰ নাম: কুৰফান ঘৰ নং : 85 বয়স : 60 লিঙ্গ : পুৰুষ	CFM1466348 ফটো উপলব্ধ	266 নাম : চুৰিয়া বিবি স্বামীৰ নাম: কৰিম আলি ঘৰ নং : 85 বয়স : 56 লিঙ্গ : মহিলা	CFM1466359 ফটো উপলব্ধ	267 নাম : সলেমন আলী পিতাৰ নাম: জিরো আলী ঘৰ নং : 85 বয়স : 30 লিঙ্গ : পুৰুষ	CFM0513317 ফটো উপলব্ধ
268 নাম : ৰফিকুল ৰহমান পিতাৰ নাম: কৰিম ৰহমান ঘৰ নং : 85 বয়স : 27 লিঙ্গ : পুৰুষ	CFM0490557 ফটো উপলব্ধ	269 নাম : বৰষা শৰণীয়া পিতাৰ নাম: অকন শৰণীয়া ঘৰ নং : 46 বয়স : 25 লিঙ্গ : মহিলা	CFM0416115 ফটো উপলব্ধ	270 নাম : জগুন বিবি স্বামীৰ নাম: কুৰফান ঘৰ নং : 85 বয়স : 74 লিঙ্গ : মহিলা	CFM1466417 ফটো উপলব্ধ



271 নাম : বিবিজান বিবি পিতাৰ নাম: কুবফান ঘৰ নং : 8৬গ বয়স : 52 লিঙ্গ : মহিলা	CFM1466428 ফটো উপলব্ধ	272 নাম : জেৰো আলি পিতাৰ নাম: কুবফান ঘৰ নং : 8৬গ বয়স : 50 লিঙ্গ : পুৰুষ	CFM1466439 ফটো উপলব্ধ	#2 273 নাম : অকন দাস পিতাৰ নাম: তৰুন দাস ঘৰ নং : 8৬খ বয়স : 59 লিঙ্গ : পুৰুষ	CFM1466393 ফটো উপলব্ধ
274 নাম : মনজ শৰনীয়া স্বামীৰ নাম: অকন শৰনীয়া ঘৰ নং : 8৬খ বয়স : 41 লিঙ্গ : মহিলা	CFM1466406 ফটো উপলব্ধ	275 নাম : বজো আলী পিতাৰ নাম: কুবফান ঘৰ নং : 8৬গ বয়স : 40 লিঙ্গ : পুৰুষ	CFM1466440 ফটো উপলব্ধ	R 276 নাম : চান মহম্মদ আলি পিতাৰ নাম: চাদুল্লা ঘৰ নং : 8৬ বয়স : 83 লিঙ্গ : পুৰুষ	CFM1466451 ফটো উপলব্ধ
R 277 নাম : লতিফা বিবি স্বামীৰ নাম: চান মহম্মদ ঘৰ নং : 8৬ বয়স : 68 লিঙ্গ : মহিলা	CFM1466462 ফটো উপলব্ধ	278 নাম : নুৰুল আলি পিতাৰ নাম: চানমহম্মদ ঘৰ নং : 8৬ বয়স : 43 লিঙ্গ : পুৰুষ	CFM1466473 ফটো উপলব্ধ	279 নাম : মনবু বিবি স্বামীৰ নাম: হাবুন ঘৰ নং : 8৬ বয়স : 63 লিঙ্গ : মহিলা	CFM1466495 ফটো উপলব্ধ
280 নাম : জিনু বিবি পিতাৰ নাম: হাবুন ঘৰ নং : 8৬ বয়স : 39 লিঙ্গ : মহিলা	CFM1466508 ফটো উপলব্ধ	281 নাম : মালেক আলী পিতাৰ নাম: হাবুন আলী ঘৰ নং : 8৬ বয়স : 34 লিঙ্গ : পুৰুষ	CFM1896464 ফটো উপলব্ধ	282 নাম : পৰিজন বেগম পিতাৰ নাম: হাবুন আলী ঘৰ নং : 49 বয়স : 33 লিঙ্গ : মহিলা	CFM7165699 ফটো উপলব্ধ
283 নাম : জিনুৰাৰা বেগম স্বামীৰ নাম: মালেক আলী ঘৰ নং : 8৬ বয়স : 28 লিঙ্গ : মহিলা	CFM0471342 ফটো উপলব্ধ	284 নাম : বুবুল আলী পিতাৰ নাম: মিৰিচৰন আলী ঘৰ নং : ৫০ বয়স : 34 লিঙ্গ : পুৰুষ	CFM1466531 ফটো উপলব্ধ	285 নাম : মাধবী বেগম স্বামীৰ নাম: বাৰ্জিব আলী ঘৰ নং : 50 বয়স : 32 লিঙ্গ : মহিলা	CFM7165764 ফটো উপলব্ধ
286 নাম : আচমা বেগম স্বামীৰ নাম: বুবুল আলী ঘৰ নং : 50 বয়স : 24 লিঙ্গ : মহিলা	CFM7193600 ফটো উপলব্ধ	287 নাম : আশা বেগম পিতাৰ নাম: হসেন দেওয়ান ঘৰ নং : 50 বয়স : 23 লিঙ্গ : মহিলা	CFM7165756 ফটো উপলব্ধ	288 নাম : আশা বেগম স্বামীৰ নাম: বুবুল আলী ঘৰ নং : 50 বয়স : 23 লিঙ্গ : মহিলা	CFM7168107 ফটো উপলব্ধ
289 নাম : ফাতেমা বেগম স্বামীৰ নাম: চামনুৰ আলী ঘৰ নং : 50 বয়স : 23 লিঙ্গ : মহিলা	UUI0118745 ফটো উপলব্ধ	290 নাম : মিন্ট আহমেদ পিতাৰ নাম: মুজিবৰ বহমান ঘৰ নং : 50 বয়স : 19 লিঙ্গ : পুৰুষ	UUI0136291 ফটো উপলব্ধ	291 নাম : মেৰসন আলী পিতাৰ নাম: নেচৰ ঘৰ নং : ৫০ক বয়স : 78 লিঙ্গ : পুৰুষ	CFM1466542 ফটো উপলব্ধ
292 নাম : জয়ৰাম বিবি স্বামীৰ নাম: মিৰিচৰন আলী ঘৰ নং : ৫০ক বয়স : 68 লিঙ্গ : মহিলা	CFM1466553 ফটো উপলব্ধ	293 নাম : মজিবৰ বহমান পিতাৰ নাম: মিৰিচৰন আলী ঘৰ নং : ৫০ক বয়স : 44 লিঙ্গ : পুৰুষ	CFM1466560 ফটো উপলব্ধ	294 নাম : নাজিম আলী পিতাৰ নাম: মিৰিচৰন ঘৰ নং : ৫০ক বয়স : 42 লিঙ্গ : পুৰুষ	CFM1466586 ফটো উপলব্ধ
295 নাম : আলতাৰ আলী পিতাৰ নাম: মিৰিচৰন ঘৰ নং : ৫০ক বয়স : 39 লিঙ্গ : পুৰুষ	CFM1466597 ফটো উপলব্ধ	296 নাম : বেজিনা বিবি স্বামীৰ নাম: মুজিবৰ বহমান ঘৰ নং : ৫০ক বয়স : 37 লিঙ্গ : মহিলা	CFM1466575 ফটো উপলব্ধ	297 নাম : বাৰ্জিব আলী পিতাৰ নাম: মিৰিচৰন ঘৰ নং : ৫০ক বয়স : 36 লিঙ্গ : পুৰুষ	CFM1466611 ফটো উপলব্ধ
298 নাম : মচিমা বিবি স্বামীৰ নাম: আলতাৰ আলী ঘৰ নং : ৫০ক বয়স : 36 লিঙ্গ : মহিলা	CFM1466600 ফটো উপলব্ধ	299 নাম : টহি বিবি স্বামীৰ নাম: নাজিম আলী ঘৰ নং : ৫০ক বয়স : 35 লিঙ্গ : মহিলা	CFM1466622 ফটো উপলব্ধ	300 নাম : নবী আলি পিতাৰ নাম: নছিব আলি ঘৰ নং : ৫১ বয়স : 53 লিঙ্গ : পুৰুষ	CFM1466633 ফটো উপলব্ধ



301 নাম : জিনা বিবি স্বামীৰ নাম : নবী ঘৰ নং : ৫১ বয়স : 43 লিঙ্গ : মহিলা	CFM1466644 ফটো উপলব্ধ	302 নাম : হবিব আলী পিতাৰ নাম : নবী আলী ঘৰ নং : ৫১ বয়স : 31 লিঙ্গ : পুৰুষ	CFM1896340 ফটো উপলব্ধ	303 নাম : বুঞ্জমা বিবি স্বামীৰ নাম : হবিব আলী ঘৰ নং : 51 বয়স : 27 লিঙ্গ : মহিলা	CFM0417170 ফটো উপলব্ধ
304 নাম : বুঞ্জমা বিবি পিতাৰ নাম : নবী আলী ঘৰ নং : ৫১ বয়স : 27 লিঙ্গ : মহিলা	CFM1152495 ফটো উপলব্ধ	305 নাম : চবিব আলী পিতাৰ নাম : নবী আলী ঘৰ নং : 51 বয়স : 26 লিঙ্গ : পুৰুষ	CFM0345009 ফটো উপলব্ধ	R 306 নাম : বিয়াজ আলী পিতাৰ নাম : বেচৈৰ ঘৰ নং : ৫২ বয়স : 70 লিঙ্গ : পুৰুষ	CFM1466655 ফটো উপলব্ধ
307 নাম : চফৰন বিবি স্বামীৰ নাম : বিয়াজ আলী ঘৰ নং : ৫২ বয়স : 59 লিঙ্গ : মহিলা	CFM1466666 ফটো উপলব্ধ	308 নাম : কলচুম বিবি স্বামীৰ নাম : বিয়াজ আলী ঘৰ নং : ৫২ বয়স : 53 লিঙ্গ : মহিলা	CFM1466677 ফটো উপলব্ধ	309 নাম : উৰ্বশী চৌধুৰী স্বামীৰ নাম : অতুল ঘৰ নং : ৫২ বয়স : 51 লিঙ্গ : মহিলা	CFM1466757 ফটো উপলব্ধ
310 নাম : মিলন ৰায় খেৰকটাৰী পিতাৰ নাম : গনেশচন্দ্ৰ ঘৰ নং : ৫২ বয়স : 50 লিঙ্গ : পুৰুষ	CFM1466735 ফটো উপলব্ধ	311 নাম : হাৰেজ আলী পিতাৰ নাম : আজগৰ ঘৰ নং : ৫২ বয়স : 50 লিঙ্গ : পুৰুষ	CFM1466791 ফটো উপলব্ধ	312 নাম : চন্দনা স্বৰ্গীয়াৰী স্বামীৰ নাম : মিজিং ওৱাৰী ঘৰ নং : ৫২ বয়স : 47 লিঙ্গ : মহিলা	CFM1466779 ফটো উপলব্ধ
313 নাম : বিজিয়া বেগম স্বামীৰ নাম : হাৰেজ ঘৰ নং : ৫২ বয়স : 45 লিঙ্গ : মহিলা	CFM1466780 ফটো উপলব্ধ	R 314 নাম : মনতাজ আলী পিতাৰ নাম : বিয়াজ ঘৰ নং : ৫২ বয়স : 43 লিঙ্গ : পুৰুষ	CFM1466688 ফটো উপলব্ধ	315 নাম : গৌনাইশী বড়ো খেৰকটাৰী পিতাৰ নাম : উত্তম চন্দ্ৰ ঘৰ নং : ৫২ বয়স : 42 লিঙ্গ : মহিলা	CFM1466713 ফটো উপলব্ধ
316 নাম : ধৰিত্ৰী ব্ৰহ্ম স্বামীৰ নাম : অনসাইথ্ৰা ঘৰ নং : ৫২ বয়স : 39 লিঙ্গ : মহিলা	CFM1466724 ফটো উপলব্ধ	317 নাম : কলি বিবি স্বামীৰ নাম : মনতাজ আলি ঘৰ নং : ৫২ বয়স : 38 লিঙ্গ : মহিলা	CFM1466699 ফটো উপলব্ধ	318 নাম : স্নাতা চৌধুৰী পিতাৰ নাম : অতুল ঘৰ নং : ৫২ বয়স : 36 লিঙ্গ : মহিলা	CFM1466768 ফটো উপলব্ধ
319 নাম : বেজিনা বিবি স্বামীৰ নাম : চহিদুল আলী ঘৰ নং : 52 বয়স : 27 লিঙ্গ : মহিলা	UUI0047894 ফটো উপলব্ধ	320 নাম : তাৰিকুল আলী পিতাৰ নাম : হাৰেজ আলী ঘৰ নং : ৫২ বয়স : 26 লিঙ্গ : পুৰুষ	CFM0489963 ফটো উপলব্ধ	R 321 নাম : মলিকা বিবি স্বামীৰ নাম : বাদ্ৰ ঘৰ নং : ৫৩ বয়স : 73 লিঙ্গ : মহিলা	CFM1466804 ফটো উপলব্ধ
322 নাম : হুচান আলি পিতাৰ নাম : বাদ্ৰ ঘৰ নং : ৫৩ বয়স : 48 লিঙ্গ : পুৰুষ	CFM1466815 ফটো উপলব্ধ	323 নাম : চুৰিয়া বিবি স্বামীৰ নাম : হুচান আলি ঘৰ নং : ৫৩ বয়স : 43 লিঙ্গ : মহিলা	CFM1466826 ফটো উপলব্ধ	324 নাম : ইচলাম আলি পিতাৰ নাম : বাদ্ৰ ঘৰ নং : ৫৩ বয়স : 38 লিঙ্গ : পুৰুষ	CFM1466837 ফটো উপলব্ধ
325 নাম : আবেদ আলী পিতাৰ নাম : বাদ্ৰ আলী ঘৰ নং : ৫৩ বয়স : 36 লিঙ্গ : পুৰুষ	CFM1466848 ফটো উপলব্ধ	326 নাম : ৰছিদা বিবি স্বামীৰ নাম : আবেদ ঘৰ নং : ৫৩ বয়স : 33 লিঙ্গ : মহিলা	CFM1466859 ফটো উপলব্ধ	327 নাম : আবনৰ আলী পিতাৰ নাম : বাদ্ৰ ঘৰ নং : ৫৩ বয়স : 33 লিঙ্গ : পুৰুষ	CFM1466871 ফটো উপলব্ধ
328 নাম : ৰূপজান বিবি স্বামীৰ নাম : ইসলাম আলি ঘৰ নং : ৫৩ বয়স : 33 লিঙ্গ : মহিলা	CFM1466860 ফটো উপলব্ধ	329 নাম : মিনাৰ বিবি স্বামীৰ নাম : আবনৰ আলী ঘৰ নং : 53 বয়স : 27 লিঙ্গ : মহিলা	CFM7165111 ফটো উপলব্ধ	330 নাম : মীনা বিবি স্বামীৰ নাম : তাইজ ঘৰ নং : ৫৪ বয়স : 64 লিঙ্গ : মহিলা	CFM1466882 ফটো উপলব্ধ



331 নাম : চায়েদ আলী পিতাৰ নাম: তাইজ ঘৰ নং : ৫৪ বয়স : 46 লিঙ্গ : পুৰুষ	CFM1466893 ফটো উপলব্ধ	332 নাম : বঞ্জ বিবি স্বামীৰ নাম: চায়েদ আলী ঘৰ নং : ৫৪ বয়স : 41 লিঙ্গ : মহিলা	CFM1466906 ফটো উপলব্ধ	333 নাম : ৰাজ আলী পিতাৰ নাম: জইজ আলী ঘৰ নং : ৫৪ বয়স : 38 লিঙ্গ : পুৰুষ	CFM1896317 ফটো উপলব্ধ
334 নাম : চতু আলী পিতাৰ নাম: জইজ আলী ঘৰ নং : ৫৪ বয়স : 35 লিঙ্গ : পুৰুষ	CFM1896328 ফটো উপলব্ধ	335 নাম : ফিৰোজ আলী পিতাৰ নাম: জইজ আলী ঘৰ নং : ৫৪ বয়স : 32 লিঙ্গ : পুৰুষ	CFM1896306 ফটো উপলব্ধ	336 নাম : বিকাশ পাঠক পিতাৰ নাম: ধমেশ্বৰ পাঠক ঘৰ নং : ৫৪ বয়স : 27 লিঙ্গ : পুৰুষ	CFM0471227 ফটো উপলব্ধ
337 নাম : গৌতম সৰণিয়া পিতাৰ নাম: ববিন সৰণিয়া ঘৰ নং : ৫৪ বয়স : 26 লিঙ্গ : পুৰুষ	CFM0513499 ফটো উপলব্ধ	338 নাম : পিংকি বেগম স্বামীৰ নাম: চতু আলী ঘৰ নং : 54 বয়স : 23 লিঙ্গ : মহিলা	UUI0039974 ফটো উপলব্ধ	339 নাম : ৰাখি বেগম পিতাৰ নাম: চায়েদ আলী ঘৰ নং : 54 বয়স : 23 লিঙ্গ : মহিলা	UUI0040147 ফটো উপলব্ধ
340 নাম : ৰাহেমা বেগম পিতাৰ নাম: ফিৰোজ ঘৰ নং : 54 বয়স : 23 লিঙ্গ : মহিলা	UUI0050187 ফটো উপলব্ধ	341 নাম : ধনজিতা বড়ো পিতাৰ নাম: মংগল বড়ো ঘৰ নং : 54 বয়স : 22 লিঙ্গ : মহিলা	UUI0043646 ফটো উপলব্ধ	342 নাম : ধোনজীতা বড়ো পিতাৰ নাম: মংগল বড়ো ঘৰ নং : 54 বয়স : 21 লিঙ্গ : মহিলা	CFM7165640 ফটো উপলব্ধ
343 নাম : ৰনু আলী পিতাৰ নাম: চায়েদ আলী ঘৰ নং : 54 বয়স : 21 লিঙ্গ : পুৰুষ	UUI0040022 ফটো উপলব্ধ	344 নাম : শিখামণি পাঠক পিতাৰ নাম: ধমেশ্বৰ পাঠক ঘৰ নং : ৫৪ গ বয়স : 24 লিঙ্গ : মহিলা	CFM1152503 ফটো উপলব্ধ	345 নাম : দন্দী দাস পিতাৰ নাম: মাছৰাম ঘৰ নং : ৫৪খ বয়স : 51 লিঙ্গ : পুৰুষ	CFM1466939 ফটো উপলব্ধ
346 নাম : ধর্মেশ্বৰ পাঠক পিতাৰ নাম: নন্দেশ্বৰ ঘৰ নং : ৫৪গ বয়স : 51 লিঙ্গ : পুৰুষ	CFM1466951 ফটো উপলব্ধ	347 নাম : ৰবিন দাস পিতাৰ নাম: কৃষ্ণ ঘৰ নং : ৫৪ক বয়স : 47 লিঙ্গ : পুৰুষ	CFM1466917 ফটো উপলব্ধ	348 নাম : মীৰা পাঠক স্বামীৰ নাম: ধমেশ্বৰ পাঠক ঘৰ নং : ৫৪গ বয়স : 46 লিঙ্গ : মহিলা	CFM1466962 ফটো উপলব্ধ
349 নাম : অনিমা দাস স্বামীৰ নাম: দন্দী দাস ঘৰ নং : ৫৪খ বয়স : 40 লিঙ্গ : মহিলা	CFM1466940 ফটো উপলব্ধ	350 নাম : মৰমী দাস স্বামীৰ নাম: ৰবিন দাস ঘৰ নং : ৫৪ক বয়স : 38 লিঙ্গ : মহিলা	CFM1466928 ফটো উপলব্ধ	351 নাম : বিকাশ শৰণীয়া পিতাৰ নাম: দন্দী শৰণীয়া ঘৰ নং : ৫৪খ বয়স : 31 লিঙ্গ : পুৰুষ	CFM1896339 ফটো উপলব্ধ
352 নাম : কানজোনা পিতাৰ নাম: ৰাজু দৈমাৰী ঘৰ নং : ৫৫ বয়স : 32 লিঙ্গ : মহিলা	CFM0105999 ফটো উপলব্ধ	353 নাম : ৰাজীৱ দৈমাৰী পিতাৰ নাম: চিতাৰাম দৈমাৰী ঘৰ নং : ৫৫ বয়স : 32 লিঙ্গ : পুৰুষ	CFM0105957 ফটো উপলব্ধ	354 নাম : প্ৰদীপ দাস পিতাৰ নাম: কামো ঘৰ নং : ৫৬ বয়স : 63 লিঙ্গ : পুৰুষ	CFM1466973 ফটো উপলব্ধ
355 নাম : পদমী দাস স্বামীৰ নাম: প্ৰদীপ ঘৰ নং : ৫৬ বয়স : 55 লিঙ্গ : মহিলা	CFM1466984 ফটো উপলব্ধ	356 নাম : বিজু দাস পিতাৰ নাম: প্ৰদীপ দাস ঘৰ নং : ৫৬ বয়স : 38 লিঙ্গ : পুৰুষ	CFM1896475 ফটো উপলব্ধ	357 নাম : নিৰুপমা গয়াৰী পিতাৰ নাম: সংগেশ্বৰ গয়াৰী ঘৰ নং : 56 বয়স : 38 লিঙ্গ : মহিলা	CFM0364802 ফটো উপলব্ধ
358 নাম : চৰজনী গয়াৰী পিতাৰ নাম: সংগেশ্বৰ গয়াৰী ঘৰ নং : ৫৬ বয়স : 37 লিঙ্গ : মহিলা	CFM1152511 ফটো উপলব্ধ	359 নাম : কবিতা দাস স্বামীৰ নাম: বিজু দাস ঘৰ নং : ৫৬ বয়স : 31 লিঙ্গ : মহিলা	CFM1896920 ফটো উপলব্ধ	360 নাম : নিতুমণি দাস পিতাৰ নাম: হৰেকৃষ্ণ দাস ঘৰ নং : 56 বয়স : 31 লিঙ্গ : মহিলা	CFM0431544 ফটো উপলব্ধ



361 নাম : হৃদয় দাস পিতাৰ নাম: হৰেকৃষ্ণ দাস ঘৰ নং : 56 বয়স : 24 লিঙ্গ : পুৰুষ	CFM0431304 ফটো উপলব্ধ	362 নাম : হৰেকৃষ্ণ দাস পিতাৰ নাম: কামো ঘৰ নং : 56ক বয়স : 49 লিঙ্গ : পুৰুষ	CFM1466995 ফটো উপলব্ধ	363 নাম : ডালিমী দাস স্বামীৰ নাম: হৰেকৃষ্ণ ঘৰ নং : 56ক বয়স : 40 লিঙ্গ : মহিলা	CFM1467001 ফটো উপলব্ধ
364 নাম : বিমলা দাস স্বামীৰ নাম: কলিয়া ঘৰ নং : 59 বয়স : 78 লিঙ্গ : মহিলা	CFM1467012 ফটো উপলব্ধ	365 নাম : লক্ষণ দাস পিতাৰ নাম: কলিয়া ঘৰ নং : 59 বয়স : 58 লিঙ্গ : পুৰুষ	CFM1467023 ফটো উপলব্ধ	366 নাম : তাৰিনী দাস পিতাৰ নাম: কলিয়া ঘৰ নং : 59 বয়স : 50 লিঙ্গ : পুৰুষ	CFM1467045 ফটো উপলব্ধ
367 নাম : পাৰুল দাস স্বামীৰ নাম: লক্ষণ ঘৰ নং : 48 বয়স : 48 লিঙ্গ : মহিলা	CFM1467034 ফটো উপলব্ধ	368 নাম : কনিকা দাস স্বামীৰ নাম: তাৰিনী দাস ঘৰ নং : 46 বয়স : 46 লিঙ্গ : মহিলা	CFM1467056 ফটো উপলব্ধ	369 নাম : সুনন্দ দাস পিতাৰ নাম: কলিয়া ঘৰ নং : 46 বয়স : 46 লিঙ্গ : পুৰুষ	CFM1467067 ফটো উপলব্ধ
370 নাম : মিতালী কলিতা স্বামীৰ নাম: সুনন্দ দাস ঘৰ নং : 40 বয়স : 40 লিঙ্গ : মহিলা	CFM1467078 ফটো উপলব্ধ	371 নাম : বনজিত দাস পিতাৰ নাম: কলিয়া ঘৰ নং : 38 বয়স : 38 লিঙ্গ : পুৰুষ	CFM1467089 ফটো উপলব্ধ	372 নাম : পুতলী দাস পিতাৰ নাম: পানীৰাম বাভা ঘৰ নং : 37 বয়স : 37 লিঙ্গ : মহিলা	CFM1896908 ফটো উপলব্ধ
373 নাম : বিনীতা দাস পিতাৰ নাম: লক্ষণ দাস ঘৰ নং : 31 বয়স : 31 লিঙ্গ : মহিলা	CFM0495341 ফটো উপলব্ধ	374 নাম : জিয়া বানি বড়ো পিতাৰ নাম: মজীদ বাঁম বড়ো ঘৰ নং : 26 বয়স : 26 লিঙ্গ : মহিলা	CFM0346429 ফটো উপলব্ধ	375 নাম : মৃদল দাস পিতাৰ নাম: তাৰিনী দাস ঘৰ নং : 23 বয়স : 23 লিঙ্গ : পুৰুষ	CFM1139997 ফটো উপলব্ধ
376 নাম : চুমি দাস পিতাৰ নাম: তাৰিনী দাস ঘৰ নং : 20 বয়স : 20 লিঙ্গ : মহিলা	UUI0141333 ফটো উপলব্ধ	377 নাম : জ্যোতিস্মিতা বৰো পিতাৰ নাম: চতন বৰো ঘৰ নং : 19 বয়স : 19 লিঙ্গ : মহিলা	UUI0080432 ফটো উপলব্ধ	378 নাম : চাজিদা বিবি স্বামীৰ নাম: ৰাজু আলী ঘৰ নং : 25 বয়স : 25 লিঙ্গ : মহিলা	CFM0513507 ফটো উপলব্ধ
379 নাম : সিমাং ৰাণী বড়ো পিতাৰ নাম: মজীদ বাঁম বড়ো ঘৰ নং : 23 বয়স : 23 লিঙ্গ : মহিলা	CFM0461640 ফটো উপলব্ধ	380 নাম : সোণোমসাঁৰ বড়ো মাতৃৰ নাম: প্ৰভা বড়ো ঘৰ নং : 20 বয়স : 20 লিঙ্গ : পুৰুষ	UUI0106179 ফটো উপলব্ধ	381 নাম : কুমুদ পাঠক পিতাৰ নাম: নন্দ ঘৰ নং : 55 বয়স : 55 লিঙ্গ : পুৰুষ	CFM1467103 ফটো উপলব্ধ
382 নাম : নীলীমা পাঠক স্বামীৰ নাম: কুমুদ ঘৰ নং : 53 বয়স : 53 লিঙ্গ : মহিলা	CFM1467114 ফটো উপলব্ধ	383 নাম : নবজিত পাঠক পিতাৰ নাম: কুমুদ ঘৰ নং : 36 বয়স : 36 লিঙ্গ : পুৰুষ	CFM1467125 ফটো উপলব্ধ	384 নাম : অঞ্জলী পাঠক পিতাৰ নাম: নবজিত পাঠক ঘৰ নং : 34 বয়স : 34 লিঙ্গ : মহিলা	CFM1896680 ফটো উপলব্ধ
385 নাম : বন্দনা দাস পিতাৰ নাম: কুমুদ দাস ঘৰ নং : 34 বয়স : 34 লিঙ্গ : মহিলা	CFM1896715 ফটো উপলব্ধ	386 নাম : বনজিত পাঠক পিতাৰ নাম: কুমুদ পাঠক ঘৰ নং : 32 বয়স : 32 লিঙ্গ : পুৰুষ	CFM1896486 ফটো উপলব্ধ	387 নাম : নন্দিতা দাস পিতাৰ নাম: লক্ষ্মন দাস ঘৰ নং : 23 বয়স : 23 লিঙ্গ : মহিলা	CFM0407874 ফটো উপলব্ধ
388 নাম : গিৰিশ পাঠক পিতাৰ নাম: নন্দ ঘৰ নং : 60 বয়স : 60 লিঙ্গ : পুৰুষ	CFM1467136 ফটো উপলব্ধ	389 নাম : সাবিত্ৰী পাঠক স্বামীৰ নাম: গিৰীশ ঘৰ নং : 55 বয়স : 55 লিঙ্গ : মহিলা	CFM1467147 ফটো উপলব্ধ	390 নাম : নাৰায়ণ পাঠক পিতাৰ নাম: বাপুৰাম পাঠক ঘৰ নং : 96 বয়স : 96 লিঙ্গ : পুৰুষ	CFM1467169 ফটো উপলব্ধ



391 নাম : গলাপ পাঠক স্বামীৰ নাম : নাৰায়ন ঘৰ নং : ৬২ বয়স : 73 লিঙ্গ : মহিলা	CFM1467170 ফটো উপলব্ধ	392 নাম : পবিত্ৰ পাঠক পিতাৰ নাম : নাৰায়ন ঘৰ নং : ৬২ বয়স : 50 লিঙ্গ : পুৰুষ	CFM1467181 ফটো উপলব্ধ	393 নাম : সবিতা পাঠক স্বামীৰ নাম : পবিত্ৰ পাঠক ঘৰ নং : ৬২ বয়স : 40 লিঙ্গ : মহিলা	CFM1896895 ফটো উপলব্ধ
394 নাম : প্ৰীতি বেথু পাঠক পিতাৰ নাম : পবিত্ৰ পাঠক ঘৰ নং : 62 বয়স : 19 লিঙ্গ : মহিলা	UUI0127589 ফটো উপলব্ধ	395 নাম : কোষে প্ৰিয়া পাঠক স্বামীৰ নাম : খৰ্গেশ্বৰ ঘৰ নং : ৬৩ বয়স : 78 লিঙ্গ : মহিলা	CFM1467192 ফটো উপলব্ধ	396 নাম : চক্ৰধৰ পাঠক পিতাৰ নাম : গিৰিশ পাঠক ঘৰ নং : ৬৩ বয়স : 26 লিঙ্গ : পুৰুষ	CFM0513481 ফটো উপলব্ধ
397 নাম : অজয় পাঠক পিতাৰ নাম : গিৰিশ পাঠক ঘৰ নং : 63 বয়স : 21 লিঙ্গ : পুৰুষ	UUI0110221 ফটো উপলব্ধ	R 398 নাম : কালিচৰণ দাস পিতাৰ নাম : হাচি ঘৰ নং : ৬৪ বয়স : 75 লিঙ্গ : পুৰুষ	CFM1467227 ফটো উপলব্ধ	399 নাম : নিৰলা দাস স্বামীৰ নাম : কালিচৰণ ঘৰ নং : ৬৪ বয়স : 63 লিঙ্গ : মহিলা	CFM1467238 ফটো উপলব্ধ
400 নাম : বাজেন দাস পিতাৰ নাম : কালিচৰণ ঘৰ নং : ৬৪ বয়স : 47 লিঙ্গ : পুৰুষ	CFM1467249 ফটো উপলব্ধ	401 নাম : মাইকন দাস স্বামীৰ নাম : বাজেন দাস ঘৰ নং : ৬৪ বয়স : 42 লিঙ্গ : মহিলা	CFM1467250 ফটো উপলব্ধ	402 নাম : ললিতা দাস পিতাৰ নাম : কালিচৰন দাস ঘৰ নং : ৬৪ বয়স : 36 লিঙ্গ : মহিলা	CFM1467261 ফটো উপলব্ধ
403 নাম : প্ৰানজিত দাস পিতাৰ নাম : বাজেন দাস ঘৰ নং : 64 বয়স : 22 লিঙ্গ : পুৰুষ	CFM1283571 ফটো উপলব্ধ	404 নাম : অৰ্পনা দাস পিতাৰ নাম : বাজেন দাস ঘৰ নং : 64 বয়স : 21 লিঙ্গ : মহিলা	CFM7188147 ফটো উপলব্ধ	405 নাম : মাধব বৰ্মন পিতাৰ নাম : ৰতিৰাম ঘৰ নং : ৬৬ বয়স : 70 লিঙ্গ : পুৰুষ	CFM1467318 ফটো উপলব্ধ
406 নাম : দৈব্যবালা বৰ্মন স্বামীৰ নাম : মাধব ঘৰ নং : ৬৬ বয়স : 58 লিঙ্গ : মহিলা	CFM1467329 ফটো উপলব্ধ	407 নাম : অজিত বৰ্মন পিতাৰ নাম : মাধব ঘৰ নং : ৬৬ বয়স : 40 লিঙ্গ : পুৰুষ	CFM1467330 ফটো উপলব্ধ	408 নাম : প্ৰতাপ বৰ্মন অন্যান্য : কালিচৰন বৰ্মন ঘৰ নং : ৬৬ বয়স : 38 লিঙ্গ : পুৰুষ	CFM0116038 ফটো উপলব্ধ
409 নাম : নিৰলা বৰ্মন স্বামীৰ নাম : অজিত বৰ্মন ঘৰ নং : ৬৬ বয়স : 37 লিঙ্গ : মহিলা	CFM1467341 ফটো উপলব্ধ	410 নাম : মণিকা বৰ্মন স্বামীৰ নাম : প্ৰতাপ বৰ্মন ঘৰ নং : ৬৬ বয়স : 32 লিঙ্গ : মহিলা	CFM1896884 ফটো উপলব্ধ	411 নাম : মন্তু বৰ্মন পিতাৰ নাম : সুৰেণ ঘৰ নং : ৬৭ বয়স : 44 লিঙ্গ : পুৰুষ	CFM1467363 ফটো উপলব্ধ
412 নাম : মনিকা বৰ্মন স্বামীৰ নাম : মন্তু বৰ্মন ঘৰ নং : ৬৭ বয়স : 40 লিঙ্গ : মহিলা	CFM1467374 ফটো উপলব্ধ	413 নাম : নবজিত বৰ্মন পিতাৰ নাম : সুৰেন বৰ্মন ঘৰ নং : ৬৭ বয়স : 37 লিঙ্গ : পুৰুষ	CFM1467385 ফটো উপলব্ধ	414 নাম : ভিতালী বৰ্মন পিতাৰ নাম : মন্তু বৰ্মন ঘৰ নং : 67 বয়স : 21 লিঙ্গ : মহিলা	UUI0141432 ফটো উপলব্ধ
415 নাম : উত্তৰা ভৰালী স্বামীৰ নাম : নৱজিত বৰ্মন ঘৰ নং : 67 বি বয়স : 41 লিঙ্গ : মহিলা	CFM7191430 ফটো উপলব্ধ	416 নাম : কমল ৰাজবংশী পিতাৰ নাম : শ্যাম সুন্দৰ ৰাজবংশী ঘৰ নং : ৬৮ বয়স : 30 লিঙ্গ : পুৰুষ	CFM0497404 ফটো উপলব্ধ	417 নাম : কমল ৰাজবংশী মাতৃৰ নাম : লেট অকন ৰাজবংশী ঘৰ নং : ৬৮ বয়স : 29 লিঙ্গ : পুৰুষ	CFM0490631 ফটো উপলব্ধ
418 নাম : মৰমী ৰাজবংশী স্বামীৰ নাম : কমল ৰাজবংশী ঘৰ নং : 68 বয়স : 27 লিঙ্গ : মহিলা	CFM1140185 ফটো উপলব্ধ	419 নাম : অৰুন বৰ্মন পিতাৰ নাম : ৰামেশ্বৰ ঘৰ নং : ৬৯ বয়স : 74 লিঙ্গ : পুৰুষ	CFM1467409 ফটো উপলব্ধ	R 420 নাম : গিৰী বালা বৰ্মন স্বামীৰ নাম : কলক ঘৰ নং : ৬৯ বয়স : 64 লিঙ্গ : মহিলা	CFM1467410 ফটো উপলব্ধ



421 নাম : প্রভাত বৰ্মন পিতাৰ নাম: কনক ঘৰ নং : ৬৯ বয়স : 41 লিঙ্গ : পুৰুষ	CFM1467421 ফটো উপলব্ধ	422 নাম : হুমেশ্বৰ বৰ্মন পিতাৰ নাম: কনক বৰ্মন ঘৰ নং : ৬৯ বয়স : 35 লিঙ্গ : পুৰুষ	CFM1896500 ফটো উপলব্ধ	R 423 নাম : আনাধুবা বৰ্মন পিতাৰ নাম: গৌৰী ঘৰ নং : ৭০ বয়স : 76 লিঙ্গ : পুৰুষ	CFM1467443 ফটো উপলব্ধ
R 424 নাম : বন্তি বৰ্মন স্বামীৰ নাম: আনাধুবা ঘৰ নং : ৭০ বয়স : 63 লিঙ্গ : মহিলা	CFM1467454 ফটো উপলব্ধ	425 নাম : দামোদৰ বৰ্মন পিতাৰ নাম: আনাধুবা ঘৰ নং : ৭০ বয়স : 47 লিঙ্গ : পুৰুষ	CFM1467465 ফটো উপলব্ধ	426 নাম : বেবতী বৰ্মন স্বামীৰ নাম: দামোদৰ বৰ্মন ঘৰ নং : ৭০ বয়স : 42 লিঙ্গ : মহিলা	CFM1467476 ফটো উপলব্ধ
427 নাম : ভবেশ বৰ্মন পিতাৰ নাম: দামোদৰ বৰ্মন ঘৰ নং : 70 বয়স : 23 লিঙ্গ : পুৰুষ	CFM0409276 ফটো উপলব্ধ	428 নাম : সন্তোষ ৰামচিয়াৰী পিতাৰ নাম: ৰনজিত ৰামচিয়াৰী ঘৰ নং : 70 বয়স : 23 লিঙ্গ : পুৰুষ	UUI0016352 ফটো উপলব্ধ	429 নাম : বিৰদাও বড়ো পিতাৰ নাম: সনেশ্বৰ বড়ো ঘৰ নং : 70 বয়স : 21 লিঙ্গ : পুৰুষ	UUI0005173 ফটো উপলব্ধ
430 নাম : জগদীশ বৰ্মন পিতাৰ নাম: দামোদৰ বৰ্মন ঘৰ নং : 70 বয়স : 19 লিঙ্গ : পুৰুষ	UUI0110254 ফটো উপলব্ধ	431 নাম : পিথলী বড়ো স্বামীৰ নাম: বাবু ঘৰ নং : ৭০ক বয়স : 69 লিঙ্গ : মহিলা	CFM1467487 ফটো উপলব্ধ	432 নাম : ৰনজিত বড়ো পিতাৰ নাম: নন্দে ঘৰ নং : ৭০খ বয়স : 68 লিঙ্গ : পুৰুষ	CFM1467534 ফটো উপলব্ধ
433 নাম : মনে ৰামচিয়াৰী স্বামীৰ নাম: ৰনজিত ৰামচিয়াৰী ঘৰ নং : ৭০খ বয়স : 59 লিঙ্গ : মহিলা	CFM1467545 ফটো উপলব্ধ	434 নাম : সনেশ্বৰ বড়ো পিতাৰ নাম: বাবু ৰাম বড়ো ঘৰ নং : ৭০ক বয়স : 57 লিঙ্গ : পুৰুষ	CFM1467498 ফটো উপলব্ধ	435 নাম : ৰমিলা বড়ো পিতাৰ নাম: বাবু ঘৰ নং : ৭০ক বয়স : 45 লিঙ্গ : মহিলা	CFM1467512 ফটো উপলব্ধ
436 নাম : খৰ্গেশ্বৰী বড়ো স্বামীৰ নাম: সনেশ্বৰ বড়ো ঘৰ নং : ৭০ক বয়স : 44 লিঙ্গ : মহিলা	CFM1467501 ফটো উপলব্ধ	437 নাম : মেনকা বড়ো স্বামীৰ নাম: হৰেশ্বৰ বড়ো ঘৰ নং : ৭০ক বয়স : 36 লিঙ্গ : মহিলা	CFM1896873 ফটো উপলব্ধ	438 নাম : ৰৈমালী ৰামচিয়াৰী পিতাৰ নাম: ৰনজিত বড়ো ঘৰ নং : ৭০খ বয়স : 30 লিঙ্গ : মহিলা	CFM1896668 ফটো উপলব্ধ
439 নাম : নগেন ৰাজবংশী পিতাৰ নাম: গজেন ঘৰ নং : ৭২ বয়স : 60 লিঙ্গ : পুৰুষ	CFM1467567 ফটো উপলব্ধ	440 নাম : কুসুম ৰাজবংশী স্বামীৰ নাম: নাগেন ৰাজবংশী ঘৰ নং : ৭২ বয়স : 52 লিঙ্গ : মহিলা	CFM1467578 ফটো উপলব্ধ	R 441 নাম : সনাতন ৰাজবংশী পিতাৰ নাম: নাগেন ৰাজবংশী ঘৰ নং : ৭২ বয়স : 36 লিঙ্গ : পুৰুষ	CFM1467589 ফটো উপলব্ধ
442 নাম : ৰাজু ৰাজবংশী পিতাৰ নাম: নগেন ৰাজবংশী ঘৰ নং : ৭২ বয়স : 34 লিঙ্গ : মহিলা	CFM1896419 ফটো উপলব্ধ	443 নাম : পিণ্ডলা হালৈ ৰাজবংশী স্বামীৰ নাম: সনাতন ৰাজবংশী ঘৰ নং : 72 বয়স : 33 লিঙ্গ : মহিলা	CFM0360719 ফটো উপলব্ধ	444 নাম : প্ৰণিতা ৰাজবংশী পিতাৰ নাম: নগেন ৰাজবংশী ঘৰ নং : ৭২ বয়স : 25 লিঙ্গ : মহিলা	CFM0471318 ফটো উপলব্ধ
445 নাম : গংগা প্ৰিয়া কলিতা স্বামীৰ নাম: সত্য কলিতা ঘৰ নং : ৭৪ বয়স : 58 লিঙ্গ : মহিলা	CFM1467636 ফটো উপলব্ধ	446 নাম : বসন্ত কলিতা পিতাৰ নাম: সত্য কলিতা ঘৰ নং : ৭৪ বয়স : 46 লিঙ্গ : পুৰুষ	CFM1467658 ফটো উপলব্ধ	447 নাম : প্ৰনালী ডেকা কলিতা স্বামীৰ নাম: বসন্ত কলিতা ঘৰ নং : ৭৪ বয়স : 40 লিঙ্গ : মহিলা	CFM1896862 ফটো উপলব্ধ
448 নাম : সীমান্ত কলিতা পিতাৰ নাম: সত্য কলিতা ঘৰ নং : ৭৪ বয়স : 38 লিঙ্গ : পুৰুষ	CFM1896497 ফটো উপলব্ধ	449 নাম : মনিকা কলিতা পিতাৰ নাম: সত্য ঘৰ নং : ৭৪ বয়স : 36 লিঙ্গ : মহিলা	CFM1467670 ফটো উপলব্ধ	450 নাম : অনামিকা কলিতা স্বামীৰ নাম: সিমন্ত কলিতা ঘৰ নং : 74 বয়স : 35 লিঙ্গ : মহিলা	CFM0411629 ফটো উপলব্ধ



451 নাম : সগৰ বড়ো পিতাৰ নাম: বিক্রম বড়ো ঘৰ নং : 74 বয়স : 22 লিঙ্গ : পুৰুষ	CFM7165822 ফটো উপলব্ধ	452 নাম : বিক্রম বড়ো পিতাৰ নাম: আন্দাল বড়ো ঘৰ নং : ৭৪ক বয়স : 46 লিঙ্গ : পুৰুষ	CFM1467681 ফটো উপলব্ধ	453 নাম : বমোনী উজীৰ স্বামীৰ নাম: বিক্রম উজীৰ ঘৰ নং : ৭৪ক বয়স : 42 লিঙ্গ : মহিলা	CFM1467692 ফটো উপলব্ধ
R 454 নাম : তৰ বৰ্মন স্বামীৰ নাম: হেমন্ত বৰ্মন ঘৰ নং : ৭৫ বয়স : 41 লিঙ্গ : মহিলা	CFM1467716 ফটো উপলব্ধ	455 নাম : কংকন বৰ্মন পিতাৰ নাম: হেমন্ত বৰ্মন ঘৰ নং : 75 বয়স : 32 লিঙ্গ : পুৰুষ	CFM0346916 ফটো উপলব্ধ	456 নাম : সঞ্জয় বৰ্মন পিতাৰ নাম: হেমন্ত বৰ্মন ঘৰ নং : 75 বয়স : 29 লিঙ্গ : পুৰুষ	CFM0346908 ফটো উপলব্ধ
457 নাম : হেমন্ত বৰ্মন পিতাৰ নাম: লক্ষী ঘৰ নং : ৭৬ বয়স : 52 লিঙ্গ : পুৰুষ	CFM1467727 ফটো উপলব্ধ	458 নাম : সুমতি বৰ্মন স্বামীৰ নাম: ভূপেন ঘৰ নং : ৭৬ বয়স : 43 লিঙ্গ : মহিলা	CFM1467738 ফটো উপলব্ধ	459 নাম : কুঞ্জ বৰ্মন স্বামীৰ নাম: ধনে ঘৰ নং : ৭৭ বয়স : 55 লিঙ্গ : মহিলা	CFM1467750 ফটো উপলব্ধ
460 নাম : লক্ষেশ্বৰ বৰ্মন পিতাৰ নাম: ধনে ঘৰ নং : ৭৭ বয়স : 39 লিঙ্গ : পুৰুষ	CFM1467761 ফটো উপলব্ধ	461 নাম : অঞ্জনা কলিতা স্বামীৰ নাম: লক্ষেশ্বৰ বৰ্মন ঘৰ নং : 77 বয়স : 34 লিঙ্গ : মহিলা	CFM0431502 ফটো উপলব্ধ	462 নাম : দেবযানী দাস স্বামীৰ নাম: কামো ঘৰ নং : ৭৮ বয়স : 72 লিঙ্গ : মহিলা	CFM1467772 ফটো উপলব্ধ
463 নাম : কন্দৰ্প দাস পিতাৰ নাম: কামো ঘৰ নং : ৭৮ বয়স : 48 লিঙ্গ : পুৰুষ	CFM1467783 ফটো উপলব্ধ	464 নাম : দিগন্ত দাস পিতাৰ নাম: কামো ঘৰ নং : ৭৮ বয়স : 43 লিঙ্গ : পুৰুষ	CFM1467807 ফটো উপলব্ধ	465 নাম : মামনি দাস স্বামীৰ নাম: কন্দৰ্প ঘৰ নং : ৭৮ বয়স : 42 লিঙ্গ : মহিলা	CFM1467794 ফটো উপলব্ধ
466 নাম : বন্দনা দাস স্বামীৰ নাম: দিগন্ত দাস ঘৰ নং : ৭৮ বয়স : 35 লিঙ্গ : মহিলা	CFM1896759 ফটো উপলব্ধ	467 নাম : দিগন্ত দাস পিতাৰ নাম: কামো দাস ঘৰ নং : ৭৮ বয়স : 31 লিঙ্গ : মহিলা	CFM1896657 ফটো উপলব্ধ	468 নাম : দুৰ্গেশ্বৰী দাস স্বামীৰ নাম: উত্তম ঘৰ নং : ৭৮ক বয়স : 65 লিঙ্গ : মহিলা	CFM1467829 ফটো উপলব্ধ
469 নাম : মদন দাস পিতাৰ নাম: অনিৰাম দাশ ঘৰ নং : ৭৯ বয়স : 72 লিঙ্গ : পুৰুষ	CFM1467841 ফটো উপলব্ধ	470 নাম : প্ৰমিলা দাস স্বামীৰ নাম: মদন ঘৰ নং : ৭৯ বয়স : 63 লিঙ্গ : মহিলা	CFM1467852 ফটো উপলব্ধ	471 নাম : মালতী দাস স্বামীৰ নাম: লক্ষী দাস ঘৰ নং : ৭৯ বয়স : 42 লিঙ্গ : মহিলা	CFM1896851 ফটো উপলব্ধ
472 নাম : কনকলতা বড়ো পিতাৰ নাম: মদন ঘৰ নং : ৭৯ বয়স : 39 লিঙ্গ : মহিলা	CFM1467863 ফটো উপলব্ধ	473 নাম : দীপজ্যোতি দাস পিতাৰ নাম: মদন ঘৰ নং : ৭৯ বয়স : 36 লিঙ্গ : পুৰুষ	CFM1467874 ফটো উপলব্ধ	474 নাম : দীপামত্ৰি দাশ স্বামীৰ নাম: দীপজ্যোতি শৰণীয়া ঘৰ নং : ৭৯ বয়স : 33 লিঙ্গ : মহিলা	CFM1896840 ফটো উপলব্ধ
475 নাম : মনজু দাশ পিতাৰ নাম: অনিৰাম দাশ ঘৰ নং : ৭৯ বয়স : 30 লিঙ্গ : মহিলা	CFM1896691 ফটো উপলব্ধ	476 নাম : নগেন দাস পিতাৰ নাম: অনিৰাম দাশ ঘৰ নং : ৭৯ক বয়স : 58 লিঙ্গ : পুৰুষ	CFM1467885 ফটো উপলব্ধ	477 নাম : বাসন্তী দাস স্বামীৰ নাম: নগেন দাস ঘৰ নং : ৭৯ক বয়স : 47 লিঙ্গ : মহিলা	CFM1467896 ফটো উপলব্ধ
478 নাম : নমিতা দাশ পিতাৰ নাম: নগেন দাশ ঘৰ নং : ৭৯ক বয়স : 31 লিঙ্গ : মহিলা	CFM1896726 ফটো উপলব্ধ	479 নাম : আব্দুল হাই পিতাৰ নাম: বুহুল আমিন ঘৰ নং : 80 বয়স : 47 লিঙ্গ : পুৰুষ	GBC1241663 ফটো উপলব্ধ	480 নাম : ছবিকুল ইছলাম পিতাৰ নাম: আলতাৰ হুছেইন ঘৰ নং : 80 বয়স : 33 লিঙ্গ : পুৰুষ	HNT0014030 ফটো উপলব্ধ



481 নাম : আৰজুনা বেগম স্বামীৰ নাম: বজো আলী ঘৰ নং : ৮০ বয়স : 31 লিঙ্গ : মহিলা	CFM0493965 ফটো উপলব্ধ	# 482 নাম : মিৰজুল আলী পিতাৰ নাম: আব্দুল হাই ঘৰ নং : ৮০ বয়স : 26 লিঙ্গ : পুৰুষ	CFM0490318 ফটো উপলব্ধ	483 নাম : ময়নাল হুক পিতাৰ নাম: মজিবৰ বহমান ঘৰ নং : 80 বয়স : 25 লিঙ্গ : পুৰুষ	HNT0374264 ফটো উপলব্ধ
484 নাম : বহিমুদ্দিন আলী পিতাৰ নাম: আবেদ আলী ঘৰ নং : 80 বয়স : 20 লিঙ্গ : পুৰুষ	UUI0039966 ফটো উপলব্ধ	485 নাম : নজৰুল আলী মাতৃৰ নাম: মৰিয়ম বিবি ঘৰ নং : 80 বয়স : 20 লিঙ্গ : পুৰুষ	UUI0039990 ফটো উপলব্ধ	486 নাম : গয়াৰাম বড়ো পিতাৰ নাম: লাহিত ঘৰ নং : ৮০খ বয়স : 48 লিঙ্গ : পুৰুষ	CFM1467954 ফটো উপলব্ধ
487 নাম : মৰিয়াম বিবি স্বামীৰ নাম: আব্দুল হাই ঘৰ নং : ৮০ বয়স : 48 লিঙ্গ : মহিলা	CFM1467932 ফটো উপলব্ধ	488 নাম : কৃষ্ণা বড়ো স্বামীৰ নাম: গয়াৰাম বড়ো ঘৰ নং : ৮০খ বয়স : 41 লিঙ্গ : মহিলা	CFM1467965 ফটো উপলব্ধ	489 নাম : আজিত আলি পিতাৰ নাম: বেজেক ঘৰ নং : ৮১ বয়স : 53 লিঙ্গ : পুৰুষ	CFM1467976 ফটো উপলব্ধ
490 নাম : ৰচিদা বিবি স্বামীৰ নাম: আজিত আলি ঘৰ নং : ৮১ বয়স : 40 লিঙ্গ : মহিলা	CFM1467987 ফটো উপলব্ধ	491 নাম : আৰ্জুমা বিবি স্বামীৰ নাম: আবুল আলী ঘৰ নং : 81 বয়স : 29 লিঙ্গ : মহিলা	CFM0352997 ফটো উপলব্ধ	492 নাম : আবুল আলী পিতাৰ নাম: বেজেক আলী ঘৰ নং : ৮১ক বয়স : 46 লিঙ্গ : পুৰুষ	CFM1467998 ফটো উপলব্ধ
493 নাম : বাবুল আলি পিতাৰ নাম: বেজেক ঘৰ নং : ৮১ক বয়স : 38 লিঙ্গ : পুৰুষ	CFM1468004 ফটো উপলব্ধ	494 নাম : মজিব আলি পিতাৰ নাম: বেজেক ঘৰ নং : ৮২ বয়স : 55 লিঙ্গ : পুৰুষ	CFM1468015 ফটো উপলব্ধ	R 495 নাম : চফৰাম বিবি স্বামীৰ নাম: মজিব ঘৰ নং : ৮২ বয়স : 46 লিঙ্গ : মহিলা	CFM1468026 ফটো উপলব্ধ
496 নাম : নৰন বিবি স্বামীৰ নাম: মজিব ঘৰ নং : ৮২ বয়স : 44 লিঙ্গ : মহিলা	CFM1468037 ফটো উপলব্ধ	R 497 নাম : কৰনা বৰ্মন পিতাৰ নাম: নেউলা ঘৰ নং : ৮৩ বয়স : 83 লিঙ্গ : পুৰুষ	CFM1468048 ফটো উপলব্ধ	R 498 নাম : বাসন্তী বৰ্মন স্বামীৰ নাম: কৰুনা ঘৰ নং : ৮৩ বয়স : 68 লিঙ্গ : মহিলা	CFM1468059 ফটো উপলব্ধ
499 নাম : শঙ্কৰ বৰ্মন পিতাৰ নাম: কৰুনা ঘৰ নং : ৮৩ বয়স : 46 লিঙ্গ : পুৰুষ	CFM1468060 ফটো উপলব্ধ	500 নাম : বীনা বৰ্মন স্বামীৰ নাম: শঙ্কৰ বৰ্মন ঘৰ নং : ৮৩ বয়স : 44 লিঙ্গ : মহিলা	CFM1468071 ফটো উপলব্ধ	501 নাম : অতুল বৰ্মন পিতাৰ নাম: কৰুনা ঘৰ নং : ৮৩ বয়স : 43 লিঙ্গ : পুৰুষ	CFM1468082 ফটো উপলব্ধ
502 নাম : ভাৰতী বৰ্মন স্বামীৰ নাম: অতুল বৰ্মন ঘৰ নং : ৮৩ বয়স : 38 লিঙ্গ : মহিলা	CFM0493692 ফটো উপলব্ধ	503 নাম : অক্ষয় দাস পিতাৰ নাম: ৰমাকান্ত ঘৰ নং : ৮৪ বয়স : 65 লিঙ্গ : পুৰুষ	CFM1468117 ফটো উপলব্ধ	504 নাম : গিৰি বালা দাস স্বামীৰ নাম: অক্ষয় ঘৰ নং : ৮৪ বয়স : 60 লিঙ্গ : মহিলা	CFM1468128 ফটো উপলব্ধ
505 নাম : বিপুল দাস পিতাৰ নাম: অক্ষয় ঘৰ নং : ৮৪ বয়স : 38 লিঙ্গ : পুৰুষ	CFM1468139 ফটো উপলব্ধ	# 506 নাম : বেজিনা বিবি স্বামীৰ নাম: মজনুৰ আলী ঘৰ নং : 98 ক বয়স : 35 লিঙ্গ : মহিলা	CFM0286930 ফটো উপলব্ধ	507 নাম : দিপালী দাস স্বামীৰ নাম: দেৱকান্ত দাস ঘৰ নং : ৮৪ বয়স : 34 লিঙ্গ : মহিলা	CFM1896737 ফটো উপলব্ধ
508 নাম : সঞ্জয় দাস পিতাৰ নাম: অক্ষয় ঘৰ নং : ৮৪ বয়স : 33 লিঙ্গ : পুৰুষ	CFM1468140 ফটো উপলব্ধ	# 509 নাম : কৰবী তালুকদাৰ স্বামীৰ নাম: সনজয় দাস ঘৰ নং : 84 এ বয়স : 29 লিঙ্গ : মহিলা	CFM0248914 ফটো উপলব্ধ	510 নাম : নাৰায়ন ৰাজবংশী পিতাৰ নাম: মহেশ্বৰ ঘৰ নং : ৮৫ বয়স : 63 লিঙ্গ : পুৰুষ	CFM1468151 ফটো উপলব্ধ



511 নাম : সৰোজনী ৰাজবংশী পিতাৰ নাম: মহেশ্বৰ ঘৰ নং : ৮৫ বয়স : 48 লিঙ্গ : মহিলা	CFM1468162 ফটো উপলব্ধ	512 নাম : প্ৰতাপ ৰাজবংশী পিতাৰ নাম: নাৰায়ন ৰাজবংশী ঘৰ নং : ৮৫ বয়স : 36 লিঙ্গ : পুৰুষ	CFM1468173 ফটো উপলব্ধ	513 নাম : পংকজ ৰাজবংশী পিতাৰ নাম: নাৰায়ন ৰাজবংশী ঘৰ নং : ৮৫ বয়স : 32 লিঙ্গ : পুৰুষ	CFM1896511 ফটো উপলব্ধ
514 নাম : প্ৰনিতা ৰাজবংশী অন্যান্য: অনুৰাম ডেকা ঘৰ নং : ৮৫ বয়স : 31 লিঙ্গ : মহিলা	CFM1896748 ফটো উপলব্ধ	R 515 নাম : বনেশ্বৰ ৰাজবংশী পিতাৰ নাম: খুদো ঘৰ নং : ৮৭ বয়স : 73 লিঙ্গ : পুৰুষ	CFM1468184 ফটো উপলব্ধ	516 নাম : চুছিলা ৰাজবংশী স্বামীৰ নাম: বনেশ্বৰ ঘৰ নং : ৮৭ বয়স : 65 লিঙ্গ : মহিলা	CFM1468195 ফটো উপলব্ধ
517 নাম : জগেশ ৰাজবংশী পিতাৰ নাম: বনেশ্বৰ ঘৰ নং : ৮৭ বয়স : 44 লিঙ্গ : পুৰুষ	CFM1468208 ফটো উপলব্ধ	518 নাম : জগেশ বৰ্মন পিতাৰ নাম: বনেশ্বৰ বৰ্মন ঘৰ নং : ৮৭ বয়স : 42 লিঙ্গ : পুৰুষ	CFM0131748 ফটো উপলব্ধ	519 নাম : নিজৰা ৰাজবংশী স্বামীৰ নাম: যোগেশ বৰ্মন ঘৰ নং : ৮৭ বয়স : 39 লিঙ্গ : মহিলা	CFM1468219 ফটো উপলব্ধ
R 520 নাম : সুভদ্রা দাস স্বামীৰ নাম: ভজা হাৰি দাস ঘৰ নং : ৮৮ বয়স : 78 লিঙ্গ : মহিলা	CFM1468220 ফটো উপলব্ধ	521 নাম : গিৰিশ দাস পিতাৰ নাম: ভজ হৰি দাশ ঘৰ নং : ৮৮ বয়স : 61 লিঙ্গ : পুৰুষ	CFM1468231 ফটো উপলব্ধ	522 নাম : উত্তৰা দাস স্বামীৰ নাম: গিৰিশ দাস ঘৰ নং : ৮৮ বয়স : 53 লিঙ্গ : মহিলা	CFM1468242 ফটো উপলব্ধ
523 নাম : সমৰ দাস পিতাৰ নাম: গিৰিশ দাস ঘৰ নং : ৮৮ বয়স : 39 লিঙ্গ : পুৰুষ	CFM1468253 ফটো উপলব্ধ	524 নাম : মাজনী ভূৱালী বৰ্মন স্বামীৰ নাম: অনিল বৰ্মন ঘৰ নং : 88 বয়স : 37 লিঙ্গ : মহিলা	CFM1141498 ফটো উপলব্ধ	525 নাম : দুৰ্বাজীত বৰ্মন পিতাৰ নাম: সত্য বৰ্মন ঘৰ নং : 88 বয়স : 34 লিঙ্গ : পুৰুষ	CFM0347716 ফটো উপলব্ধ
526 নাম : নিজৰা দাস পিতাৰ নাম: গিৰিশ দাস ঘৰ নং : ৮৮ বয়স : 33 লিঙ্গ : মহিলা	CFM1896704 ফটো উপলব্ধ	527 নাম : সুদৰ্শন দাস পিতাৰ নাম: গিৰিশ দাস ঘৰ নং : ৮৮ বয়স : 32 লিঙ্গ : পুৰুষ	CFM1896544 ফটো উপলব্ধ	528 নাম : ৰিতামণি দাস স্বামীৰ নাম: সমৰ দাস ঘৰ নং : 88 বয়স : 31 লিঙ্গ : মহিলা	CFM1282995 ফটো উপলব্ধ
529 নাম : বিউটি দাস বৰ্মন স্বামীৰ নাম: ধুবজিত বৰ্মন ঘৰ নং : 88 বয়স : 29 লিঙ্গ : মহিলা	CFM0347815 ফটো উপলব্ধ	530 নাম : ওতপল বৰ্মন পিতাৰ নাম: সত্যা বৰ্মন ঘৰ নং : ৮৮ বয়স : 28 লিঙ্গ : পুৰুষ	CFM0531772 ফটো উপলব্ধ	531 নাম : ভাৰত দাস পিতাৰ নাম: ভজহৰি ঘৰ নং : ৮৯ বয়স : 53 লিঙ্গ : পুৰুষ	CFM1468264 ফটো উপলব্ধ
532 নাম : ধনেশ্বৰ দাস পিতাৰ নাম: ভাৰত দাস ঘৰ নং : 89 বয়স : 29 লিঙ্গ : পুৰুষ	CFM0434357 ফটো উপলব্ধ	533 নাম : জানমনি দাস অন্যান্য: পশুপতি দাস ঘৰ নং : ৮৯ বয়স : 28 লিঙ্গ : মহিলা	CFM0220442 ফটো উপলব্ধ	534 নাম : পশুপতি দাস পিতাৰ নাম: বিলু ৰাম দাস ঘৰ নং : ৮৯ বয়স : 58 লিঙ্গ : পুৰুষ	CFM1468300 ফটো উপলব্ধ
535 নাম : মিন দাস মাতৃৰ নাম: পশুপতি দাস ঘৰ নং : ৮৯ বয়স : 53 লিঙ্গ : মহিলা	CFM1468311 ফটো উপলব্ধ	536 নাম : গোপাল দাস পিতাৰ নাম: ভজহৰি ঘৰ নং : ৮৯ বয়স : 51 লিঙ্গ : পুৰুষ	CFM1468286 ফটো উপলব্ধ	537 নাম : প্ৰতিভা দাস স্বামীৰ নাম: গোপাল দাস ঘৰ নং : ৮৯ বয়স : 43 লিঙ্গ : মহিলা	CFM1468297 ফটো উপলব্ধ
538 নাম : নয়ন দাশ পিতাৰ নাম: পশুপতি দাস ঘৰ নং : ৮৯ বয়স : 35 লিঙ্গ : পুৰুষ	CFM1896522 ফটো উপলব্ধ	539 নাম : উদ্ধব কলিতা পিতাৰ নাম: মুহিৰাম ঘৰ নং : ৯০ বয়স : 60 লিঙ্গ : পুৰুষ	CFM1468322 ফটো উপলব্ধ	540 নাম : মাইকন কলিতা স্বামীৰ নাম: উদ্ধব ঘৰ নং : ৯০ বয়স : 53 লিঙ্গ : মহিলা	CFM1468333 ফটো উপলব্ধ



541 নাম : ধুব জ্যোতি কলিতা পিতাৰ নাম: উদ্ধব কলিতা ঘৰ নং : 90 বয়স : 26 লিঙ্গ : পুৰুষ	CFM1181718 ফটো উপলব্ধ	542 নাম : চাৰ কলিতা স্বামীৰ নাম: ৰমেশ ঘৰ নং : ৯১ বয়স : 63 লিঙ্গ : মহিলা	CFM1468355 ফটো উপলব্ধ	543 নাম : Assam Assam পিতাৰ নাম: Assam Assam ঘৰ নং : ৯১ বয়স : 43 লিঙ্গ : পুৰুষ	CFM1468366 ফটো উপলব্ধ
544 নাম : কৰবী কলিতা পিতাৰ নাম: ৰমেশ ঘৰ নং : ৯১ বয়স : 36 লিঙ্গ : মহিলা	CFM1468399 ফটো উপলব্ধ	545 নাম : ভনিতা কলিতা স্বামীৰ নাম: খৰ্গেশ্বৰ কলিতা ঘৰ নং : ৯১ বয়স : 34 লিঙ্গ : মহিলা	CFM1896760 ফটো উপলব্ধ	546 নাম : সূৰ্য্য কলিতা পিতাৰ নাম: মিহি ৰাম কলিতা ঘৰ নং : ৯১ বয়স : 53 লিঙ্গ : পুৰুষ	CFM1468413 ফটো উপলব্ধ
547 নাম : অঞ্জলী কলিতা স্বামীৰ নাম: সূৰ্য্য কলিতা ঘৰ নং : ৯১ বয়স : 46 লিঙ্গ : মহিলা	CFM1468424 ফটো উপলব্ধ	548 নাম : বগা শূৰ্গীয়াৰী পিতাৰ নাম: বুদ্ধিৰাম ঘৰ নং : ৯১ বয়স : 67 লিঙ্গ : পুৰুষ	CFM1468435 ফটো উপলব্ধ	549 নাম : নিলিমা শূৰ্গীয়াৰী স্বামীৰ নাম: বগা ঘৰ নং : ৯১ বয়স : 60 লিঙ্গ : মহিলা	CFM1468446 ফটো উপলব্ধ
550 নাম : বনেন শূৰ্গীয়াৰী পিতাৰ নাম: বগাধৰ শূৰ্গীয়াৰী ঘৰ নং : ৯২ বয়স : 33 লিঙ্গ : পুৰুষ	CFM1896533 ফটো উপলব্ধ	551 নাম : নিতা বড়ো শূৰ্গীয়াৰী স্বামীৰ নাম: বনেন শূৰ্গীয়াৰী ঘৰ নং : ৯২ বয়স : 31 লিঙ্গ : মহিলা	CFM1146430 ফটো উপলব্ধ	552 নাম : ৰাবিয়া বিবি স্বামীৰ নাম: জালালউদ্দিন ঘৰ নং : ৯৪ বয়স : 78 লিঙ্গ : মহিলা	CFM1468479 ফটো উপলব্ধ
D 553 নাম : জালালউদ্দিন আলি পিতাৰ নাম: নীলকমল ঘৰ নং : 94 বয়স : 58 লিঙ্গ : পুৰুষ	CFM7160906 ফটো উপলব্ধ	554 নাম : ইলিজা বেগম স্বামীৰ নাম: নবিউৰ ৰহমান ঘৰ নং : 94 বয়স : 44 লিঙ্গ : মহিলা	CFM0501452 ফটো উপলব্ধ	555 নাম : নবিউৰ ৰহমান পিতাৰ নাম: জালালউদ্দিন ঘৰ নং : ৯৪ বয়স : 38 লিঙ্গ : পুৰুষ	CFM1468480 ফটো উপলব্ধ
556 নাম : মজিব আলি পিতাৰ নাম: মকিব ঘৰ নং : ৯৫ বয়স : 53 লিঙ্গ : পুৰুষ	CFM1468491 ফটো উপলব্ধ	557 নাম : পমিলা বিবি স্বামীৰ নাম: মজিব ঘৰ নং : ৯৫ বয়স : 46 লিঙ্গ : মহিলা	CFM1468504 ফটো উপলব্ধ	558 নাম : নজমা বেগম পিতাৰ নাম: মজিব আলি ঘৰ নং : 95 বয়স : 32 লিঙ্গ : মহিলা	CFM0416297 ফটো উপলব্ধ
559 নাম : ৰতুল আলী পিতাৰ নাম: মজিব আলী ঘৰ নং : ৯৫ বয়স : 27 লিঙ্গ : পুৰুষ	CFM0513333 ফটো উপলব্ধ	560 নাম : ইয়াকুব আলী পিতাৰ নাম: মজিব আলী ঘৰ নং : 95 বয়স : 23 লিঙ্গ : পুৰুষ	CFM0431213 ফটো উপলব্ধ	561 নাম : ফুলজান বিবি স্বামীৰ নাম: পচান ঘৰ নং : ৯৬ বয়স : 46 লিঙ্গ : মহিলা	CFM1468515 ফটো উপলব্ধ
562 নাম : মচেন আলি পিতাৰ নাম: পচান আলি ঘৰ নং : 96 বয়স : 30 লিঙ্গ : পুৰুষ	CFM0286997 ফটো উপলব্ধ	563 নাম : ৰশিানা আহমেদ স্বামীৰ নাম: মচেন আলী ঘৰ নং : 96 বয়স : 28 লিঙ্গ : মহিলা	UUI0047878 ফটো উপলব্ধ	564 নাম : চৰিফুল আলী পিতাৰ নাম: পচান আলী ঘৰ নং : 96 বয়স : 27 লিঙ্গ : পুৰুষ	CFM0290320 ফটো উপলব্ধ
565 নাম : মইনুৰুদ্দিন আলি পিতাৰ নাম: বাখাৰ ঘৰ নং : ৯৭ বয়স : 68 লিঙ্গ : পুৰুষ	CFM1468526 ফটো উপলব্ধ	566 নাম : আচৰপী বিবি স্বামীৰ নাম: মইনুৰুদ্দিন ঘৰ নং : ৯৭ বয়স : 63 লিঙ্গ : মহিলা	CFM1468537 ফটো উপলব্ধ	567 নাম : আলতাপ আলি পিতাৰ নাম: মইনুৰুদ্দিন ঘৰ নং : ৯৭ বয়স : 43 লিঙ্গ : পুৰুষ	CFM1468548 ফটো উপলব্ধ
568 নাম : ফাতেমা বিবি স্বামীৰ নাম: আলতাপ আলি ঘৰ নং : ৯৭ বয়স : 38 লিঙ্গ : মহিলা	CFM1468559 ফটো উপলব্ধ	569 নাম : অকিদুল আলি পিতাৰ নাম: হজরত আলি ঘৰ নং : 97 বয়স : 24 লিঙ্গ : পুৰুষ	CFM0419663 ফটো উপলব্ধ	570 নাম : ইব্রাহিম আলী পিতাৰ নাম: আলতাপ আলী ঘৰ নং : 97 বয়স : 23 লিঙ্গ : পুৰুষ	CFM0433946 ফটো উপলব্ধ



571 নাম : বহিম আলী পিতাৰ নাম: আলতাপ আলী ঘৰ নং : 97 বয়স : 21 লিঙ্গ : পুৰুষ	UU10103473 ফটো উপলব্ধ	R 572 নাম : মকিব আলি পিতাৰ নাম: বাখাৰ ঘৰ নং : 97 বয়স : 76 লিঙ্গ : পুৰুষ	CFM1468560 ফটো উপলব্ধ	573 নাম : ফুলবান বিবি স্বামীৰ নাম: মকিব ঘৰ নং : 97 বয়স : 70 লিঙ্গ : মহিলা	CFM1468571 ফটো উপলব্ধ
574 নাম : জানুৰ আলি পিতাৰ নাম: মকিব ঘৰ নং : 97 বয়স : 43 লিঙ্গ : পুৰুষ	CFM1468582 ফটো উপলব্ধ	575 নাম : তাজেৰ আলী পিতাৰ নাম: মকিব ঘৰ নং : 97 বয়স : 38 লিঙ্গ : পুৰুষ	CFM1468593 ফটো উপলব্ধ	576 নাম : কাছিমা বিবি স্বামীৰ নাম: তাজেৰ আলী ঘৰ নং : 97 বয়স : 36 লিঙ্গ : মহিলা	CFM1468606 ফটো উপলব্ধ
577 নাম : চহিদুল আলী পিতাৰ নাম: পাচান আলী ঘৰ নং : 98 বয়স : 34 লিঙ্গ : পুৰুষ	CFM0490185 ফটো উপলব্ধ	578 নাম : মৰজিনা বিবি স্বামীৰ নাম: জানুৰ আলী ঘৰ নং : 98 বয়স : 32 লিঙ্গ : মহিলা	CFM1896771 ফটো উপলব্ধ	579 নাম : বৰষা ৰাণী দাস পিতাৰ নাম: সুনন্দ দাস ঘৰ নং : 98 বয়স : 20 লিঙ্গ : মহিলা	UU10141176 ফটো উপলব্ধ
580 নাম : ভনিতা বেগম পিতাৰ নাম: মজনুৰ আলী ঘৰ নং : 98 বয়স : 19 লিঙ্গ : মহিলা	UU10093914 ফটো উপলব্ধ	581 নাম : মঃ মাছুম আলী পিতাৰ নাম: তাজেৰ আলী ঘৰ নং : 98 বয়স : 19 লিঙ্গ : পুৰুষ	UU10144949 ফটো উপলব্ধ	582 নাম : মজনুৰ আলী পিতাৰ নাম: মহম ঘৰ নং : 98 বয়স : 53 লিঙ্গ : পুৰুষ	CFM1468617 ফটো উপলব্ধ
583 নাম : আব্দুল আলী পিতাৰ নাম: মকিব ঘৰ নং : 98 বয়স : 51 লিঙ্গ : পুৰুষ	CFM1468639 ফটো উপলব্ধ	R 584 নাম : বেহেনা বিবি স্বামীৰ নাম: মজনুৰ আলী ঘৰ নং : 98 বয়স : 45 লিঙ্গ : মহিলা	CFM1468628 ফটো উপলব্ধ	585 নাম : ফৰমান আলী পিতাৰ নাম: মকিব আলী ঘৰ নং : 98 বয়স : 45 লিঙ্গ : পুৰুষ	CFM1468651 ফটো উপলব্ধ
586 নাম : নচিবান বিবি স্বামীৰ নাম: আব্দুল আলী ঘৰ নং : 98 বয়স : 43 লিঙ্গ : মহিলা	CFM1468640 ফটো উপলব্ধ	587 নাম : মমিনা বিবি স্বামীৰ নাম: ফৰমান আলী ঘৰ নং : 98 বয়স : 39 লিঙ্গ : মহিলা	CFM1468662 ফটো উপলব্ধ	588 নাম : খদেজা বিবি স্বামীৰ নাম: মনিবুদ্দিন আলী ঘৰ নং : 98 বয়স : 72 লিঙ্গ : মহিলা	CFM1468673 ফটো উপলব্ধ
589 নাম : ইচলাম আলি পিতাৰ নাম: মনিবুদ্দিন আলী ঘৰ নং : 99 বয়স : 36 লিঙ্গ : পুৰুষ	CFM1468684 ফটো উপলব্ধ	590 নাম : আৰ্জিনা বেগম স্বামীৰ নাম: ইচলাম আলী ঘৰ নং : 99 বয়স : 30 লিঙ্গ : মহিলা	CFM0436881 ফটো উপলব্ধ	R 591 নাম : মৈৰাম বিবি স্বামীৰ নাম: জমিৰ ঘৰ নং : 99 বয়স : 69 লিঙ্গ : মহিলা	CFM1468708 ফটো উপলব্ধ
592 নাম : ৰৌচান আলি পিতাৰ নাম: জমিৰ ঘৰ নং : 100 বয়স : 48 লিঙ্গ : পুৰুষ	CFM1468719 ফটো উপলব্ধ	593 নাম : ৰচিদা বিবি স্বামীৰ নাম: ৰৌচান আলি ঘৰ নং : 100 বয়স : 43 লিঙ্গ : মহিলা	CFM1468720 ফটো উপলব্ধ	594 নাম : চাজী বেগম পিতাৰ নাম: গুণী আলী ঘৰ নং : 100 বয়স : 28 লিঙ্গ : মহিলা	CFM0431247 ফটো উপলব্ধ
595 নাম : ইজাজুল আলি পিতাৰ নাম: মংতাজ আলি ঘৰ নং : 100 বয়স : 26 লিঙ্গ : পুৰুষ	CFM0438531 ফটো উপলব্ধ	596 নাম : নিজৰা বিবি স্বামীৰ নাম: মনতাজ ঘৰ নং : 100 বয়স : 44 লিঙ্গ : মহিলা	CFM1468742 ফটো উপলব্ধ	597 নাম : জাকিৰ আলি পিতাৰ নাম: মহম ঘৰ নং : 101 বয়স : 45 লিঙ্গ : পুৰুষ	CFM1468764 ফটো উপলব্ধ
598 নাম : বেনৰাৰা বিবি স্বামীৰ নাম: জাকিৰ আলি ঘৰ নং : 101 বয়স : 41 লিঙ্গ : মহিলা	CFM1468775 ফটো উপলব্ধ	599 নাম : অমিৰ আলী পিতাৰ নাম: বুশন আলী ঘৰ নং : 101 বয়স : 27 লিঙ্গ : পুৰুষ	CFM0513473 ফটো উপলব্ধ	600 নাম : জাহিদুল ইছলাম পিতাৰ নাম: জাকিৰ আলী ঘৰ নং : 101 বয়স : 21 লিঙ্গ : পুৰুষ	UU10144162 ফটো উপলব্ধ



601 নাম : আৰজুমা বেগম পিতাৰ নাম: ৰুচান আলী ঘৰ নং : 101 বয়স : 19 লিঙ্গ : মহিলা	UUI0149195 ফটো উপলব্ধ	602 নাম : আতোৱাৰ ৰহমান পিতাৰ নাম: চাইদৰ ৰহমান ঘৰ নং : ১০১ক বয়স : 63 লিঙ্গ : পুৰুষ	CFM1468797 ফটো উপলব্ধ	603 নাম : পৰিছা বেগম স্বামীৰ নাম: আতোৱাৰ ৰহমান ঘৰ নং : ১০১ক বয়স : 48 লিঙ্গ : মহিলা	CFM1468800 ফটো উপলব্ধ
604 নাম : আক্ষাৰ আলি পিতাৰ নাম: উচমান ঘৰ নং : ১০২ বয়স : 59 লিঙ্গ : পুৰুষ	CFM1468811 ফটো উপলব্ধ	605 নাম : আইৰুন বিবি স্বামীৰ নাম: আক্ষাৰ ঘৰ নং : ১০২ বয়স : 50 লিঙ্গ : মহিলা	CFM1468822 ফটো উপলব্ধ	# 606 নাম : হবিব আলী পিতাৰ নাম: আক্ষাৰ আলী ঘৰ নং : ১০২ বয়স : 32 লিঙ্গ : পুৰুষ	CFM1896602 ফটো উপলব্ধ
# 607 নাম : আজিজুল আলী পিতাৰ নাম: আক্ষাৰ আলী ঘৰ নং : ১০২ বয়স : 30 লিঙ্গ : পুৰুষ	CFM1896384 ফটো উপলব্ধ	# 608 নাম : ৰমিছা বেগম স্বামীৰ নাম: হবিব আলী ঘৰ নং : 102 বয়স : 28 লিঙ্গ : মহিলা	CFM7168222 ফটো উপলব্ধ	609 নাম : চাৰুন বেগম পিতাৰ নাম: লেলো ঘৰ নং : ১০৩ বয়স : 38 লিঙ্গ : মহিলা	CFM1468844 ফটো উপলব্ধ
610 নাম : আনচৰ আলী পিতাৰ নাম: মকছেদ আলী ঘৰ নং : ১০৪ বয়স : 54 লিঙ্গ : পুৰুষ	CFM1468855 ফটো উপলব্ধ	611 নাম : নাজিৰ আলী পিতাৰ নাম: মকছেদ আলী ঘৰ নং : ১০৪ বয়স : 48 লিঙ্গ : পুৰুষ	CFM1468877 ফটো উপলব্ধ	612 নাম : কলিমা বিবি স্বামীৰ নাম: আনচৰ ঘৰ নং : ১০৪ বয়স : 45 লিঙ্গ : মহিলা	CFM1468866 ফটো উপলব্ধ
613 নাম : ছাহাৰুন বেগম পিতাৰ নাম: মকছেদ আলী ঘৰ নং : ১০৪ বয়স : 40 লিঙ্গ : মহিলা	CFM0418814 ফটো উপলব্ধ	614 নাম : মমিনা বিবি স্বামীৰ নাম: নাজিৰ আলী ঘৰ নং : 104 বয়স : 38 লিঙ্গ : মহিলা	UUI0041749 ফটো উপলব্ধ	615 নাম : বাহাৰুল আলী পিতাৰ নাম: আনচৰ আলী ঘৰ নং : 104 বয়স : 25 লিঙ্গ : পুৰুষ	CFM0415851 ফটো উপলব্ধ
616 নাম : খতিমা বিবি স্বামীৰ নাম: তালেব ঘৰ নং : ১০৫ বয়স : 86 লিঙ্গ : মহিলা	CFM1468888 ফটো উপলব্ধ	617 নাম : তাইজউদ্দিন তাইজ পিতাৰ নাম: তালেব ঘৰ নং : ১০৫ বয়স : 68 লিঙ্গ : পুৰুষ	CFM1468899 ফটো উপলব্ধ	618 নাম : আবেজান বিবি স্বামীৰ নাম: তাইজউদ্দিন ঘৰ নং : ১০৫ বয়স : 65 লিঙ্গ : মহিলা	CFM1468902 ফটো উপলব্ধ
619 নাম : তহিমা বিবি পিতাৰ নাম: তালেব ঘৰ নং : ১০৫ বয়স : 55 লিঙ্গ : মহিলা	CFM1468913 ফটো উপলব্ধ	620 নাম : ৰেবিনা বেগম স্বামীৰ নাম: হুছেন আলী ঘৰ নং : 105 বয়স : 31 লিঙ্গ : মহিলা	UUI0041640 ফটো উপলব্ধ	621 নাম : হুছেন আলী পিতাৰ নাম: টাইজউদ্দিন আলী ঘৰ নং : ১০৫ বয়স : 30 লিঙ্গ : পুৰুষ	CFM0220350 ফটো উপলব্ধ
622 নাম : ৰবিনা বেগম স্বামীৰ নাম: হুছেন আলী ঘৰ নং : 105 বয়স : 30 লিঙ্গ : মহিলা	UUI0024240 ফটো উপলব্ধ	623 নাম : আইনুল হুছেইন পিতাৰ নাম: আনোৱাৰ হুছেইন ঘৰ নং : 105 বয়স : 28 লিঙ্গ : পুৰুষ	CFM0284968 ফটো উপলব্ধ	624 নাম : ৰিয়াজুল আলী পিতাৰ নাম: মতিৰ আলী ঘৰ নং : 105 বয়স : 25 লিঙ্গ : পুৰুষ	CFM0286740 ফটো উপলব্ধ
625 নাম : পম্পী বেগম পিতাৰ নাম: আনোৱাৰ হুছেইন ঘৰ নং : 105 বয়স : 25 লিঙ্গ : মহিলা	CFM0522425 ফটো উপলব্ধ	626 নাম : ৱাহুল আলি পিতাৰ নাম: তৈজ আলি ঘৰ নং : 105 বয়স : 24 লিঙ্গ : পুৰুষ	CFM0438564 ফটো উপলব্ধ	S 627 নাম : মঞ্জলা বেগম পিতাৰ নাম: মতিৰ আলী ঘৰ নং : 105 বয়স : 23 লিঙ্গ : মহিলা	CFM1245737 ফটো উপলব্ধ
628 নাম : মমিতা বেগম পিতাৰ নাম: আনোৱাৰ হুছেইন ঘৰ নং : 105 বয়স : 22 লিঙ্গ : মহিলা	UUI0041780 ফটো উপলব্ধ	629 নাম : আনোৱাৰ হুছেইন পিতাৰ নাম: মকছেদ আলী ঘৰ নং : ১০৫গ বয়স : 55 লিঙ্গ : পুৰুষ	CFM1468979 ফটো উপলব্ধ	630 নাম : নচিবান বিবি স্বামীৰ নাম: খুদেদ ঘৰ নং : ১০৫ক বয়স : 54 লিঙ্গ : মহিলা	CFM1468924 ফটো উপলব্ধ



631 নাম : মতিৰ আলী পিতাৰ নাম: মহম ঘৰ নং : ১০৫খ বয়স : 51 লিঙ্গ : পুৰুষ	CFM1468957 ফটো উপলব্ধ	632 নাম : এলিজা বিবি স্বামীৰ নাম: আনোবাৰ হুচেইন ঘৰ নং : ১০৫গ বয়স : 44 লিঙ্গ : মহিলা	CFM1468980 ফটো উপলব্ধ	633 নাম : বীনা বিবি স্বামীৰ নাম: মতিৰ আলী ঘৰ নং : ১০৫খ বয়স : 42 লিঙ্গ : মহিলা	CFM1468968 ফটো উপলব্ধ
634 নাম : চহিদ আলী পিতাৰ নাম: কুদ্ৰত আলী ঘৰ নং : ১০৫ক বয়স : 38 লিঙ্গ : পুৰুষ	CFM1468935 ফটো উপলব্ধ	635 নাম : মিনজিনো বিবি স্বামীৰ নাম: চহিদ আলী ঘৰ নং : ১০৫ক বয়স : 37 লিঙ্গ : মহিলা	CFM1468946 ফটো উপলব্ধ	R 636 নাম : ফুলবান বিবি অন্যান্য: আমিৰ আলী ঘৰ নং : ১০৬ বয়স : 84 লিঙ্গ : মহিলা	CFM1896793 ফটো উপলব্ধ
637 নাম : গুলজাৰ আলী পিতাৰ নাম: আমিৰ আলী ঘৰ নং : ১০৬ বয়স : 64 লিঙ্গ : পুৰুষ	CFM1468991 ফটো উপলব্ধ	638 নাম : হামিদা বিবি স্বামীৰ নাম: গুলজাৰ আলী ঘৰ নং : ১০৬ বয়স : 56 লিঙ্গ : মহিলা	CFM1469007 ফটো উপলব্ধ	639 নাম : গিয়াছউদ্দিন আলী পিতাৰ নাম: গুলজাৰ আলী ঘৰ নং : ১০৬ বয়স : 38 লিঙ্গ : পুৰুষ	CFM1896555 ফটো উপলব্ধ
640 নাম : মজিদা বিবি স্বামীৰ নাম: আহমেদ আলী ঘৰ নং : ১০৬ বয়স : 34 লিঙ্গ : মহিলা	CFM1896782 ফটো উপলব্ধ	641 নাম : আহমেদ আলী পিতাৰ নাম: গুলজাৰ আলী ঘৰ নং : ১০৬ বয়স : 34 লিঙ্গ : পুৰুষ	CFM1896566 ফটো উপলব্ধ	642 নাম : আছিয়া বিবি স্বামীৰ নাম: গিয়াসুদ্দিন আলী ঘৰ নং : 106 বয়স : 31 লিঙ্গ : মহিলা	UUI0041806 ফটো উপলব্ধ
643 নাম : আছিয়া বিবি স্বামীৰ নাম: গ্যাছ আলী ঘৰ নং : 106 বয়স : 29 লিঙ্গ : মহিলা	CFM0249854 ফটো উপলব্ধ	644 নাম : বহমান আলি পিতাৰ নাম: জামিৰ ঘৰ নং : ১০৯ বয়স : 66 লিঙ্গ : পুৰুষ	CFM1469018 ফটো উপলব্ধ	645 নাম : মজিদা বিবি স্বামীৰ নাম: বহমান ঘৰ নং : ১০৯ বয়স : 54 লিঙ্গ : মহিলা	CFM1469029 ফটো উপলব্ধ
646 নাম : ৰূপীয়া বেগম পিতাৰ নাম: বহমান আলী ঘৰ নং : ১০৯ বয়স : 37 লিঙ্গ : মহিলা	CFM1896806 ফটো উপলব্ধ	647 নাম : চিৰাজ আলী পিতাৰ নাম: বহমান আলী ঘৰ নং : ১০৯ বয়স : 35 লিঙ্গ : পুৰুষ	CFM1896588 ফটো উপলব্ধ	648 নাম : ৰফিকুল আলী পিতাৰ নাম: বহমান আলী ঘৰ নং : ১০৯ বয়স : 32 লিঙ্গ : পুৰুষ	CFM1896577 ফটো উপলব্ধ
649 নাম : ৰহিমা বিবি স্বামীৰ নাম: চিৰাজ আলী ঘৰ নং : 109 বয়স : 31 লিঙ্গ : মহিলা	CFM0439232 ফটো উপলব্ধ	650 নাম : অসমা বেগম স্বামীৰ নাম: ৰফিকুল আলী ঘৰ নং : 109 বয়স : 27 লিঙ্গ : মহিলা	CFM1221662 ফটো উপলব্ধ	651 নাম : আমবিয়া বেগম পিতাৰ নাম: বহমান আলী ঘৰ নং : ১০৯ বয়স : 25 লিঙ্গ : মহিলা	CFM0513556 ফটো উপলব্ধ
652 নাম : মনজিত আলী পিতাৰ নাম: জালালউদ্দিন ঘৰ নং : ১০৯ক বয়স : 46 লিঙ্গ : পুৰুষ	CFM1469030 ফটো উপলব্ধ	653 নাম : মনোৱাৰা বিবি স্বামীৰ নাম: মনজিত আলী ঘৰ নং : ১০৯ক বয়স : 36 লিঙ্গ : মহিলা	CFM1469041 ফটো উপলব্ধ	654 নাম : মহম্মদ আলি পিতাৰ নাম: আকুলু ঘৰ নং : ১১০ বয়স : 65 লিঙ্গ : পুৰুষ	CFM1469052 ফটো উপলব্ধ
655 নাম : মীনা বিবি স্বামীৰ নাম: মহম্মদ ঘৰ নং : ১১০ বয়স : 53 লিঙ্গ : মহিলা	CFM1469063 ফটো উপলব্ধ	656 নাম : মফিজ আলি পিতাৰ নাম: তাৰেব ঘৰ নং : ১১১ বয়স : 66 লিঙ্গ : পুৰুষ	CFM1469074 ফটো উপলব্ধ	657 নাম : চাবিয়া বিবি স্বামীৰ নাম: মফিজ ঘৰ নং : ১১১ বয়স : 54 লিঙ্গ : মহিলা	CFM1469085 ফটো উপলব্ধ
658 নাম : নাজমিন বেগম স্বামীৰ নাম: চিৰাজ আলী ঘৰ নং : 111 বয়স : 37 লিঙ্গ : মহিলা	UUI0143289 ফটো উপলব্ধ	659 নাম : চিৰাজ আলী পিতাৰ নাম: মফিজ ঘৰ নং : ১১১ বয়স : 36 লিঙ্গ : পুৰুষ	CFM1469096 ফটো উপলব্ধ	660 নাম : ৰেজিমা বেগম পিতাৰ নাম: মফিজ ঘৰ নং : ১১১ বয়স : 33 লিঙ্গ : মহিলা	CFM1469109 ফটো উপলব্ধ



661 নাম : জইনুৰ আলি পিতাৰ নাম: উচমান ঘৰ নং : ১১২ বয়স : 70 লিঙ্গ : পুৰুষ	CFM1469132 ফটো উপলব্ধ	662 নাম : মাৰিয়া বিবি স্বামীৰ নাম: জইনুৰ ঘৰ নং : ১১২ বয়স : 62 লিঙ্গ : মহিলা	CFM1469143 ফটো উপলব্ধ	663 নাম : চামচুল আলী পিতাৰ নাম: জইনুৰ ঘৰ নং : ১১২ বয়স : 41 লিঙ্গ : পুৰুষ	CFM1469154 ফটো উপলব্ধ
664 নাম : ইমামুল আলী পিতাৰ নাম: জইনুৰ ঘৰ নং : ১১২ বয়স : 38 লিঙ্গ : পুৰুষ	CFM1469165 ফটো উপলব্ধ	665 নাম : ৰফিকুল আলী পিতাৰ নাম: জইনুৰ আলী ঘৰ নং : ১১২ বয়স : 33 লিঙ্গ : পুৰুষ	CFM1896599 ফটো উপলব্ধ	666 নাম : ইমৰান হুছেইন পিতাৰ নাম: নজুম আলী ঘৰ নং : 112 বয়স : 20 লিঙ্গ : পুৰুষ	UUI0099887 ফটো উপলব্ধ
667 নাম : নজুম আলী পিতাৰ নাম: জালালউদ্দিন ঘৰ নং : ১১২ক বয়স : 45 লিঙ্গ : পুৰুষ	CFM1469176 ফটো উপলব্ধ	668 নাম : নৰেশ্বৰ বৰ্মন পিতাৰ নাম: জয়ৰাম ঘৰ নং : ১১৩ বয়স : 83 লিঙ্গ : পুৰুষ	CFM1469198 ফটো উপলব্ধ	669 নাম : মহিমা বৰ্মন স্বামীৰ নাম: নৰেশ্বৰ ঘৰ নং : ১১৩ বয়স : 58 লিঙ্গ : মহিলা	CFM1469201 ফটো উপলব্ধ
670 নাম : তাৰ বৈশ্য স্বামীৰ নাম: ৰিংকু বৈশ্য ঘৰ নং : ১১৩ বয়স : 30 লিঙ্গ : মহিলা	CFM0513341 ফটো উপলব্ধ	671 নাম : দিপঙ্কাৰ্বেব বৈশ্য পিতাৰ নাম: জিতু বৈশ্য ঘৰ নং : 113 বয়স : 21 লিঙ্গ : পুৰুষ	CFM7165848 ফটো উপলব্ধ	672 নাম : আদিত্য বৈশ্য পিতাৰ নাম: থানেশ্বৰ ঘৰ নং : ১১৩ক বয়স : 83 লিঙ্গ : পুৰুষ	CFM1469234 ফটো উপলব্ধ
673 নাম : ফুলেশ্বৰী বৈশ্য স্বামীৰ নাম: আদিত্য বৈশ্য ঘৰ নং : ১১৩ক বয়স : 73 লিঙ্গ : মহিলা	CFM1469245 ফটো উপলব্ধ	674 নাম : দিলিপ বৰ্মন পিতাৰ নাম: জয়ৰাম ঘৰ নং : ১১৩গ বয়স : 53 লিঙ্গ : পুৰুষ	CFM1469303 ফটো উপলব্ধ	675 নাম : মিন বৰ্মন স্বামীৰ নাম: দিলিপ বৰ্মন ঘৰ নং : ১১৩গ বয়স : 45 লিঙ্গ : মহিলা	CFM1469314 ফটো উপলব্ধ
676 নাম : বনলতা বৈশ্য পিতাৰ নাম: আদিত্য বৈশ্য ঘৰ নং : ১১৩ক বয়স : 43 লিঙ্গ : মহিলা	CFM1469267 ফটো উপলব্ধ	677 নাম : জীতু বৈশ্য পিতাৰ নাম: আদিত্য ঘৰ নং : ১১৩খ বয়স : 43 লিঙ্গ : পুৰুষ	CFM1469289 ফটো উপলব্ধ	678 নাম : ৰঞ্জু বৈশ্য স্বামীৰ নাম: জীতু বৈশ্য ঘৰ নং : ১১৩খ বয়স : 40 লিঙ্গ : মহিলা	CFM1469290 ফটো উপলব্ধ
679 নাম : ৰিংকু বৈশ্য পিতাৰ নাম: কালিচাৰন বৈশ্য ঘৰ নং : ১১৩ক বয়স : 40 লিঙ্গ : পুৰুষ	CFM1469278 ফটো উপলব্ধ	680 নাম : যামিনী ৰাজবংশী স্বামীৰ নাম: শান্তি ঘৰ নং : ১১৪ বয়স : 53 লিঙ্গ : মহিলা	CFM1469336 ফটো উপলব্ধ	681 নাম : ৰমণী ৰাজবংশী পিতাৰ নাম: শান্তি ঘৰ নং : ১১৪ বয়স : 36 লিঙ্গ : পুৰুষ	CFM1469347 ফটো উপলব্ধ
682 নাম : গীতা ৰাজবংশী স্বামীৰ নাম: ৰমণী ৰাজবংশী ঘৰ নং : ১১৪ বয়স : 35 লিঙ্গ : মহিলা	CFM1896964 ফটো উপলব্ধ	683 নাম : সনাতন ৰাজবংশী পিতাৰ নাম: শান্তিৰাম ৰাজবংশী ঘৰ নং : ১১৪ বয়স : 33 লিঙ্গ : পুৰুষ	CFM1896613 ফটো উপলব্ধ	684 নাম : অজিত ৰাজবংশী পিতাৰ নাম: শান্তি ঘৰ নং : ১১৪ বয়স : 33 লিঙ্গ : পুৰুষ	CFM1469358 ফটো উপলব্ধ
685 নাম : পূৰ্ণিমা ৰাজবংশী স্বামীৰ নাম: সনাতন ৰাজবংশী ঘৰ নং : ১১৪ বয়স : 31 লিঙ্গ : মহিলা	CFM1896679 ফটো উপলব্ধ	686 নাম : চম্পা দাস স্বামীৰ নাম: অজিত ৰাজবংশী ঘৰ নং : 114 বয়স : 28 লিঙ্গ : মহিলা	CFM1219963 ফটো উপলব্ধ	687 নাম : ত্ৰিদীপ ৰাজবংশী পিতাৰ নাম: শান্তিৰাম ৰাজবংশী ঘৰ নং : 114 বয়স : 27 লিঙ্গ : পুৰুষ	CFM0349357 ফটো উপলব্ধ
688 নাম : ভাৰতী বৈশ্য স্বামীৰ নাম: হিৰণ্য ঘৰ নং : ১১৫ বয়স : 46 লিঙ্গ : মহিলা	CFM1469370 ফটো উপলব্ধ	689 নাম : যোগেশ্বৰ বৈশ্য পিতাৰ নাম: হিৰণ্য বৈশ্য ঘৰ নং : ১১৫ বয়স : 33 লিঙ্গ : পুৰুষ	CFM1896624 ফটো উপলব্ধ	690 নাম : লক্ষ্মী বডো স্বামীৰ নাম: যোগেশ্বৰ ঘৰ নং : 115 বয়স : 31 লিঙ্গ : মহিলা	UUI0058453 ফটো উপলব্ধ



691 নাম : হেমন্ত বৈশ্য পিতাৰ নাম: হিৰণ্য বৈশ্য ঘৰ নং : ১১৫ বয়স : 30 লিঙ্গ : পুৰুষ	CFM1896408 ফটো উপলব্ধ	692 নাম : প্ৰিতি দৈমাৰী স্বামীৰ নাম: বুন দৈমাৰী ঘৰ নং : ১১৫ ক বয়স : 32 লিঙ্গ : মহিলা	CFM0480244 ফটো উপলব্ধ	693 নাম : দান্না দৈমাৰী অন্যান্য: খাউচুম দৈমাৰী ঘৰ নং : ১১৫ ক বয়স : 72 লিঙ্গ : পুৰুষ	CFM1896635 ফটো উপলব্ধ
694 নাম : খাওৱি দৈমাৰী স্বামীৰ নাম: দান্না দৈমাৰী ঘৰ নং : ১১৫ ক বয়স : 67 লিঙ্গ : মহিলা	CFM1896817 ফটো উপলব্ধ	S 695 নাম : মনু দৈমাৰী পিতাৰ নাম: ডাৰলা দৈমাৰী ঘৰ নং : ১১৫ ক বয়স : 41 লিঙ্গ : পুৰুষ	CFM1469381 ফটো উপলব্ধ	696 নাম : বুন দৈমাৰী পিতাৰ নাম: দাবলা ঘৰ নং : ১১৫ ক বয়স : 38 লিঙ্গ : পুৰুষ	CFM1469392 ফটো উপলব্ধ
697 নাম : মিত্তু দৈমাৰী পিতাৰ নাম: দাবলা ঘৰ নং : ১১৫ ক বয়স : 36 লিঙ্গ : পুৰুষ	CFM1469405 ফটো উপলব্ধ	698 নাম : অঞ্জীমা বাণী গয়াৰী পিতাৰ নাম: কনক গয়াৰী ঘৰ নং : ১১৫ ক বয়স : 35 লিঙ্গ : মহিলা	CFM1896828 ফটো উপলব্ধ	699 নাম : গোলক বৈশ্য পিতাৰ নাম: ভূমি ঘৰ নং : ১১৫ ক বয়স : 73 লিঙ্গ : পুৰুষ	CFM1469416 ফটো উপলব্ধ
700 নাম : কুসুম বৈশ্য স্বামীৰ নাম: গোলোক ঘৰ নং : ১১৮ বয়স : 63 লিঙ্গ : মহিলা	CFM1469427 ফটো উপলব্ধ	701 নাম : দিগন্ত বৈশ্য পিতাৰ নাম: গলক বৈশ্য ঘৰ নং : ১১৮ বয়স : 45 লিঙ্গ : পুৰুষ	CFM0368431 ফটো উপলব্ধ	702 নাম : দামোদৰ বৈশ্য পিতাৰ নাম: গোলোক ঘৰ নং : ১১৮ বয়স : 39 লিঙ্গ : পুৰুষ	CFM1469449 ফটো উপলব্ধ
703 নাম : অলকা বৈশ্য স্বামীৰ নাম: জ্যোতিষ বৈশ্য ঘৰ নং : ১১৮ বয়স : 39 লিঙ্গ : মহিলা	CFM1896919 ফটো উপলব্ধ	704 নাম : কৃষ্ণা বাণী বৈশ্য পিতাৰ নাম: গোলক চন্দ্ৰ বৈশ্য ঘৰ নং : ১১৮ বয়স : 35 লিঙ্গ : মহিলা	CFM1896839 ফটো উপলব্ধ	705 নাম : পদমী ৰাজবংশী স্বামীৰ নাম: দামোদৰ বৈশ্য ঘৰ নং : ১১৮ বয়স : 33 লিঙ্গ : মহিলা	CFM1469461 ফটো উপলব্ধ
706 নাম : পদম বৈশ্য পিতাৰ নাম: পৰমেশ বৈশ্য ঘৰ নং : 118 বয়স : 23 লিঙ্গ : পুৰুষ	CFM7165871 ফটো উপলব্ধ	707 নাম : হিমাশ্ৰী বৈশ্য পিতাৰ নাম: দামোদৰ বৈশ্য ঘৰ নং : 118 বয়স : 19 লিঙ্গ : মহিলা	UUI0150383 ফটো উপলব্ধ	708 নাম : পৰমেশ্বৰ বৈশ্য পিতাৰ নাম: কন্থীৰাম বৈশ্য ঘৰ নং : ১১৮ ক বয়স : 53 লিঙ্গ : পুৰুষ	CFM1469472 ফটো উপলব্ধ
709 নাম : অনপমা বৈশ্য স্বামীৰ নাম: পৰমেশ্বৰ বৈশ্য ঘৰ নং : ১১৮ ক বয়স : 48 লিঙ্গ : মহিলা	CFM1469483 ফটো উপলব্ধ	710 নাম : ইলা বাণী বৈশ্য পিতাৰ নাম: পৰমেশ্বৰ বৈশ্য ঘৰ নং : ১১৮ ক বয়স : 31 লিঙ্গ : মহিলা	CFM1896646 ফটো উপলব্ধ	711 নাম : ৰমেশ বৈশ্য পিতাৰ নাম: কন্থীৰাম ঘৰ নং : ১১৯ বয়স : 62 লিঙ্গ : পুৰুষ	CFM1469507 ফটো উপলব্ধ
712 নাম : বীনাপানি বৈশ্য স্বামীৰ নাম: ৰমেশ ঘৰ নং : ১১৯ বয়স : 56 লিঙ্গ : মহিলা	CFM1469518 ফটো উপলব্ধ	713 নাম : মনিকা বৈশ্য পিতাৰ নাম: ৰমেশ ঘৰ নং : ১১৯ বয়স : 37 লিঙ্গ : মহিলা	CFM1469529 ফটো উপলব্ধ	714 নাম : শশধৰ বৈশ্য পিতাৰ নাম: ৰমেশ বৈশ্য ঘৰ নং : ১১৯ বয়স : 33 লিঙ্গ : পুৰুষ	CFM1469530 ফটো উপলব্ধ
715 নাম : বাবিকা বৈশ্য স্বামীৰ নাম: শশধৰ বৈশ্য ঘৰ নং : 119 বয়স : 27 লিঙ্গ : মহিলা	CFM1263623 ফটো উপলব্ধ	# 716 নাম : ৰফিকুল আলী পিতাৰ নাম: মতিৰ আলী ঘৰ নং : 105 বয়স : 25 লিঙ্গ : পুৰুষ	CFM0347989 ফটো উপলব্ধ	717 নাম : সমাযনা ব্ৰহ্ম স্বামীৰ নাম: অচুত স্বৰ্গীয়াৰী ঘৰ নং : 121 বয়স : 26 লিঙ্গ : মহিলা	UUI0097584 ফটো উপলব্ধ
718 নাম : মিনা বিবি পিতাৰ নাম: হজোৰদ আলী ঘৰ নং : ১২৬ বয়স : 45 লিঙ্গ : মহিলা	CFM0018119 ফটো উপলব্ধ	719 নাম : চাজি বেগম পিতাৰ নাম: আব্দুল গনি ঘৰ নং : 130 বয়স : 29 লিঙ্গ : মহিলা	CFM0348102 ফটো উপলব্ধ	720 নাম : মাম দাস পিতাৰ নাম: কন্দৰ্প দাস ঘৰ নং : 146 বয়স : 22 লিঙ্গ : মহিলা	UUI0142992 ফটো উপলব্ধ



721 নাম : প্রণৱ কুমাৰ পিতাৰ নাম: অচ্যুত কুমাৰ ঘৰ নং : 146 বয়স : 21 লিঙ্গ : পুৰুষ	UU10064139 ফটো উপলব্ধ	722 নাম : বিক্রম শৰনীয়া পিতাৰ নাম: লক্ষী ৰাম শৰনীয়া ঘৰ নং : 146 বয়স : 21 লিঙ্গ : পুৰুষ	UU10135723 ফটো উপলব্ধ	723 নাম : হাজিৰা বিবি অন্যান্য: উৰদাদিন আলী ঘৰ নং : ১৭০ বয়স : 52 লিঙ্গ : মহিলা	CFM0039289 ফটো উপলব্ধ
724 নাম : ৰিণা বৈশ্য স্বামীৰ নাম: দিগন্ত বৈশ্য ঘৰ নং : 170 বয়স : 41 লিঙ্গ : মহিলা	CFM0364430 ফটো উপলব্ধ	725 নাম : বনুমা বেগম মাতৃৰ নাম: হাজেৰা বিবি ঘৰ নং : ১৭০ বয়স : 35 লিঙ্গ : মহিলা	CFM0471284 ফটো উপলব্ধ	726 নাম : ছফিকুল ইছলাম পিতাৰ নাম: তাহাজন আলী ঘৰ নং : 172 বয়স : 30 লিঙ্গ : পুৰুষ	MRF0057885 ফটো উপলব্ধ
727 নাম : বুলবুল আলী পিতাৰ নাম: হুচন আলী ঘৰ নং : ২২৭ বয়স : 25 লিঙ্গ : পুৰুষ	CFM0490052 ফটো উপলব্ধ	728 নাম : বাস্তব দাস মাতৃৰ নাম: মামণি দাস ঘৰ নং : 328 বয়স : 26 লিঙ্গ : পুৰুষ	CFM1257898 ফটো উপলব্ধ	D 729 নাম : দলালা পণ্ডিত পিতাৰ নাম: নৰেশ পণ্ডিত ঘৰ নং : 359 বয়স : 47 লিঙ্গ : পুৰুষ	CFM7160914 ফটো উপলব্ধ
730 নাম : প্রদীপ শৰণিয়া পিতাৰ নাম: নগেন ঘৰ নং : 385 বয়স : 25 লিঙ্গ : পুৰুষ	CFM1163682 ফটো উপলব্ধ	D 731 নাম : ফাতেমা বেগম স্বামীৰ নাম: মহম্মদ শৰীফ ঘৰ নং : 777ক বয়স : 51 লিঙ্গ : মহিলা	CFM7160922 ফটো উপলব্ধ	732 নাম : সিমাংসা বসুমতাৰী পিতাৰ নাম: ৰমেশ চ বসুমতাৰী ঘৰ নং : ৮৬১ বয়স : 25 লিঙ্গ : পুৰুষ	CFM0412155 ফটো উপলব্ধ
733 নাম : নীলা বড়ো স্বামীৰ নাম: ৰবি ৰাম বড়ো ঘৰ নং : আল্লিয়া বয়স : 50 লিঙ্গ : মহিলা	UU10011890 ফটো উপলব্ধ	734 নাম : নিতালী বড়ো পিতাৰ নাম: ৰবি ৰাম বড়ো ঘৰ নং : আল্লিয়া বয়স : 32 লিঙ্গ : মহিলা	UU10011734 ফটো উপলব্ধ	735 নাম : বৰষা ৰাণী দাস পিতাৰ নাম: গোপাল দাস ঘৰ নং : আল্লিয়া বয়স : 21 লিঙ্গ : মহিলা	CFM7180987 ফটো উপলব্ধ
736 নাম : ওম প্ৰকাশ খড়কা পিতাৰ নাম: দুৰ্গা খড়কা ঘৰ নং : এইচ নো 719 বয়স : 19 লিঙ্গ : পুৰুষ	UU10095455 ফটো উপলব্ধ	737 নাম : লখিমী দাস স্বামীৰ নাম: মুনাল নাথ ঘৰ নং : হাউচ নো-56 বয়স : 26 লিঙ্গ : মহিলা	UU10040311 ফটো উপলব্ধ	738 নাম : আচমা বেগম পিতাৰ নাম: জেৰো আলি ঘৰ নং : নীল বয়স : 30 লিঙ্গ : মহিলা	UU10148619 ফটো উপলব্ধ
739 নাম : পাপৰি দাস পিতাৰ নাম: লক্ষণ দাস ঘৰ নং : বয়স : 27 লিঙ্গ : মহিলা	CFM0469064 ফটো উপলব্ধ				



740 নাম : সৰলা ৰামচিয়াৰী স্বামীৰ নাম: গণেশ ঘৰ নং : 000 বয়স : 45 লিঙ্গ : মহিলা	CFM0294363 ফটো উপলব্ধ	741 নাম : বুপালি বৰ্মন স্বামীৰ নাম: কঙ্কণ বাৰ্মন ঘৰ নং : 0 বয়স : 37 লিঙ্গ : মহিলা	LQW9438248 ফটো উপলব্ধ	742 নাম : গীতা বড়ো স্বামীৰ নাম: খৰ্গেশ্বৰ বড়ো ঘৰ নং : 0 বয়স : 27 লিঙ্গ : মহিলা	CFM0295683 ফটো উপলব্ধ
743 নাম : আলিস্মিতা বসুমতাৰী পিতাৰ নাম: উপেন বসুমতাৰী ঘৰ নং : 0 বয়স : 27 লিঙ্গ : মহিলা	CFM0271106 ফটো উপলব্ধ	744 নাম : সুমিতা ৰামচিয়াৰী পিতাৰ নাম: গণেশ ঘৰ নং : 00 বয়স : 27 লিঙ্গ : মহিলা	CFM0294769 ফটো উপলব্ধ	R 745 নাম : ধনু বালু মদাহি স্বামীৰ নাম: গজেন মদাহি ঘৰ নং : 1 বয়স : 58 লিঙ্গ : মহিলা	CFM1897092 ফটো উপলব্ধ
746 নাম : বুদ্ধ মেধী পিতাৰ নাম: গজেন মেধী ঘৰ নং : 1 বয়স : 40 লিঙ্গ : পুৰুষ	CFM1469541 ফটো উপলব্ধ	R 747 নাম : সুৰজিত মেধী পিতাৰ নাম: গজেন ঘৰ নং : 1 বয়স : 88 লিঙ্গ : পুৰুষ	CFM1469552 ফটো উপলব্ধ	748 নাম : অলকা মেধী স্বামীৰ নাম: বুদ্ধো মেধী ঘৰ নং : 1 বয়স : 37 লিঙ্গ : মহিলা	CFM0363721 ফটো উপলব্ধ
R 749 নাম : গিৰীশ বড়ো পিতাৰ নাম: লোনা ঘৰ নং : 2 বয়স : 53 লিঙ্গ : পুৰুষ	CFM1469574 ফটো উপলব্ধ	750 নাম : অকনি বড়ো স্বামীৰ নাম: গিৰীশ বড়ো ঘৰ নং : 2 বয়স : 49 লিঙ্গ : মহিলা	CFM0431437 ফটো উপলব্ধ	751 নাম : সঞ্জয় বড়ো পিতাৰ নাম: শনিৰাম বড়ো ঘৰ নং : 2 বয়স : 42 লিঙ্গ : পুৰুষ	CFM0220863 ফটো উপলব্ধ
752 নাম : ধৰিত্ৰী কুমাৰ স্বামীৰ নাম: চন্দন কুমাৰ ঘৰ নং : 2 বয়স : 22 লিঙ্গ : মহিলা	UUI0113720 ফটো উপলব্ধ	R 753 নাম : নবীন বড়ো পিতাৰ নাম: গাৰু ঘৰ নং : 3 বয়স : 68 লিঙ্গ : পুৰুষ	CFM1469596 ফটো উপলব্ধ	754 নাম : অনিমা বড়ো স্বামীৰ নাম: নবীন ঘৰ নং : 3 বয়স : 66 লিঙ্গ : মহিলা	CFM1469609 ফটো উপলব্ধ
R 755 নাম : চশীন বড়ো পিতাৰ নাম: হৰেন ঘৰ নং : 3ক বয়স : 67 লিঙ্গ : পুৰুষ	CFM1469643 ফটো উপলব্ধ	756 নাম : জৌংখলি বড়ো স্বামীৰ নাম: চশীন বড়ো ঘৰ নং : 3ক বয়স : 61 লিঙ্গ : মহিলা	CFM1469654 ফটো উপলব্ধ	757 নাম : অলক বড়ো পিতাৰ নাম: চশীন বড়ো ঘৰ নং : 3ক বয়স : 42 লিঙ্গ : পুৰুষ	CFM1469665 ফটো উপলব্ধ
758 নাম : কবিতা বড়ো স্বামীৰ নাম: অলক বড়ো ঘৰ নং : 3ক বয়স : 38 লিঙ্গ : মহিলা	CFM1469676 ফটো উপলব্ধ	759 নাম : প্ৰদীপ বড়ো পিতাৰ নাম: চশীন বড়ো ঘৰ নং : 3ক বয়স : 38 লিঙ্গ : পুৰুষ	CFM1469687 ফটো উপলব্ধ	760 নাম : মিন বড়ো পিতাৰ নাম: চশীন বড়ো ঘৰ নং : 3ক বয়স : 36 লিঙ্গ : মহিলা	CFM1469698 ফটো উপলব্ধ
761 নাম : শম্ভু ৰামচিয়াৰী পিতাৰ নাম: বৃহস্পতি ঘৰ নং : 8 বয়স : 53 লিঙ্গ : পুৰুষ	CFM1469701 ফটো উপলব্ধ	762 নাম : ললিতা ৰামচিয়াৰী স্বামীৰ নাম: শম্ভু ঘৰ নং : 8 বয়স : 47 লিঙ্গ : মহিলা	CFM1469712 ফটো উপলব্ধ	763 নাম : অনব ৰাম্ভিআৰী পিতাৰ নাম: শম্ভু ৰাম্ভিআৰী ঘৰ নং : 4 বয়স : 25 লিঙ্গ : পুৰুষ	CFM0357939 ফটো উপলব্ধ
764 নাম : বৰসা ৰামচিয়াৰী পিতাৰ নাম: শম্ভু ৰাম্ভিআৰী ঘৰ নং : 4 বয়স : 25 লিঙ্গ : মহিলা	CFM0357970 ফটো উপলব্ধ	R 765 নাম : লাড্ৰা ৰামচিয়াৰী পিতাৰ নাম: বৃহস্পতি ঘৰ নং : 5 বয়স : 56 লিঙ্গ : পুৰুষ	CFM1469723 ফটো উপলব্ধ	766 নাম : শৰ্মিষ্ঠা মেধি পিতাৰ নাম: মকুন্দ মেধি ঘৰ নং : 6 বয়স : 34 লিঙ্গ : মহিলা	CFM1132562 ফটো উপলব্ধ
767 নাম : নমিতা মেধি পিতাৰ নাম: পুষ্প প্ৰাণ মেধি ঘৰ নং : 6 বয়স : 33 লিঙ্গ : মহিলা	CFM0473595 ফটো উপলব্ধ	768 নাম : নৱ কুমাৰ মেধি পিতাৰ নাম: পুষ্প প্ৰাণ মেধি ঘৰ নং : 6 বয়স : 26 লিঙ্গ : পুৰুষ	CFM0471177 ফটো উপলব্ধ	769 নাম : নীলকমল মেধি পিতাৰ নাম: পুষ্প প্ৰাণ মেধি ঘৰ নং : 6 বয়স : 25 লিঙ্গ : পুৰুষ	CFM0471219 ফটো উপলব্ধ



770 নাম : পুষ্পপ্ৰান মেধী পিতাৰ নাম: চুৰেন চন্দ্ৰ মেধী ঘৰ নং : ৬ক বয়স : 60 লিঙ্গ : পুৰুষ	CFM1469756 ফটো উপলব্ধ	771 নাম : বঞ্জ মেধী স্বামীৰ নাম: পুষ্প ঘৰ নং : ৬ক বয়স : 53 লিঙ্গ : মহিলা	CFM1469767 ফটো উপলব্ধ	772 নাম : শিব মেধী পিতাৰ নাম: পুষ্প মেধী ঘৰ নং : ৬ক বয়স : 35 লিঙ্গ : পুৰুষ	CFM1469778 ফটো উপলব্ধ
R 773 নাম : দভাগী মেধী স্বামীৰ নাম: সুৰেন ঘৰ নং : ৭ বয়স : ৪৮ লিঙ্গ : মহিলা	CFM1469789 ফটো উপলব্ধ	774 নাম : গনেশ মেধী পিতাৰ নাম: সুৰেন ঘৰ নং : ৭ বয়স : 56 লিঙ্গ : পুৰুষ	CFM1469790 ফটো উপলব্ধ	775 নাম : কামিনী মেধী পিতাৰ নাম: সুৰেন ঘৰ নং : ৭ বয়স : 36 লিঙ্গ : মহিলা	CFM1469803 ফটো উপলব্ধ
776 নাম : চক্ৰেশ্বৰ মেধী পিতাৰ নাম: শাওনা ঘৰ নং : ৮ বয়স : 60 লিঙ্গ : পুৰুষ	CFM1469825 ফটো উপলব্ধ	777 নাম : নৰ্মদা মেধী স্বামীৰ নাম: চক্ৰেশ্বৰ ঘৰ নং : ৮ বয়স : 54 লিঙ্গ : মহিলা	CFM1469836 ফটো উপলব্ধ	778 নাম : অজয় মেধী পিতাৰ নাম: সৰ্বেশ্বৰ ঘৰ নং : ৮ বয়স : 36 লিঙ্গ : পুৰুষ	CFM1469847 ফটো উপলব্ধ
779 নাম : প্ৰনৱ মদাহি পিতাৰ নাম: চক্ৰেশ্বৰ মদাহি ঘৰ নং : ৮ বয়স : 33 লিঙ্গ : পুৰুষ	CFM1471949 ফটো উপলব্ধ	780 নাম : সৰ্মেশ্বৰী মেধী স্বামীৰ নাম: হৰিচৰন ঘৰ নং : ৯ বয়স : 62 লিঙ্গ : মহিলা	CFM1469858 ফটো উপলব্ধ	781 নাম : মন্তু মেধী পিতাৰ নাম: হৰিচৰন ঘৰ নং : ৯ বয়স : 44 লিঙ্গ : পুৰুষ	CFM1469869 ফটো উপলব্ধ
782 নাম : সুভাষ মেধী পিতাৰ নাম: হৰিচৰন ঘৰ নং : ৯ বয়স : 39 লিঙ্গ : পুৰুষ	CFM1469870 ফটো উপলব্ধ	783 নাম : নয়ন মনি মদাহি স্বামীৰ নাম: মন্তু মেধী ঘৰ নং : 09 বয়স : 39 লিঙ্গ : মহিলা	CFM1321892 ফটো উপলব্ধ	784 নাম : অনিতা মেধী পিতাৰ নাম: হৰিচৰন ঘৰ নং : ৯ বয়স : 37 লিঙ্গ : মহিলা	CFM1469881 ফটো উপলব্ধ
785 নাম : ৰতন কুমাৰ পিতাৰ নাম: মহেশ্বৰ কুমাৰ ঘৰ নং : ৯ক বয়স : 35 লিঙ্গ : পুৰুষ	CFM0223289 ফটো উপলব্ধ	786 নাম : ৰমেন কুমাৰ পিতাৰ নাম: মহেশ্বৰ কুমাৰ ঘৰ নং : ৯ক বয়স : 32 লিঙ্গ : পুৰুষ	CFM0223396 ফটো উপলব্ধ	787 নাম : জিতুমনি কুমাৰ স্বামীৰ নাম: ৰতন কুমাৰ ঘৰ নং : ৯ক বয়স : 30 লিঙ্গ : মহিলা	CFM0223438 ফটো উপলব্ধ
788 নাম : পৰ্ণিমা কুমাৰ স্বামীৰ নাম: ৰমেন কুমাৰ ঘৰ নং : ৯ক বয়স : 28 লিঙ্গ : মহিলা	CFM0223495 ফটো উপলব্ধ	R 789 নাম : প্ৰানেশ্বৰ মেধী পিতাৰ নাম: দাতিৰাম ঘৰ নং : ১০ বয়স : 68 লিঙ্গ : পুৰুষ	CFM1469892 ফটো উপলব্ধ	790 নাম : ভানুমতী মেধী স্বামীৰ নাম: প্ৰানেশ্বৰ ঘৰ নং : ১০ বয়স : 64 লিঙ্গ : মহিলা	CFM1469905 ফটো উপলব্ধ
791 নাম : জয়ন্তী মদাহি স্বামীৰ নাম: নিতুল মদাহি ঘৰ নং : ১০ বয়স : 42 লিঙ্গ : মহিলা	CFM1897105 ফটো উপলব্ধ	792 নাম : বিজু মদাহী পিতাৰ নাম: নিতুল মদাহী ঘৰ নং : ১০ বয়স : 31 লিঙ্গ : পুৰুষ	CFM0143867 ফটো উপলব্ধ	793 নাম : চন্দন মদাহী পিতাৰ নাম: নিতুল মদাহী ঘৰ নং : ১০ বয়স : 27 লিঙ্গ : পুৰুষ	CFM0144196 ফটো উপলব্ধ
794 নাম : বলোৰাম মদাহি পিতাৰ নাম: প্ৰানেশ্বৰ ঘৰ নং : ১০গ বয়স : 47 লিঙ্গ : পুৰুষ	CFM1469950 ফটো উপলব্ধ	795 নাম : ধৰণী মদাহি পিতাৰ নাম: প্ৰানেশ্বৰ মদাহি ঘৰ নং : ১০ক বয়স : 43 লিঙ্গ : পুৰুষ	CFM1469916 ফটো উপলব্ধ	796 নাম : উৰ্মিলা মদাহি স্বামীৰ নাম: বলোৰাম মেধী ঘৰ নং : ১০গ বয়স : 41 লিঙ্গ : মহিলা	CFM1469961 ফটো উপলব্ধ
797 নাম : লেপ্লা মেদাহি পিতাৰ নাম: প্ৰানেশ্বৰ ঘৰ নং : ১০খ বয়স : 41 লিঙ্গ : পুৰুষ	CFM1469938 ফটো উপলব্ধ	798 নাম : পদিনী মদাহী স্বামীৰ নাম: ধৰণী মদাহি ঘৰ নং : ১০ক বয়স : 39 লিঙ্গ : মহিলা	CFM1469927 ফটো উপলব্ধ	799 নাম : মঞ্জু মেধী স্বামীৰ নাম: লেপ্লা মদাহি ঘৰ নং : ১০খ বয়স : 37 লিঙ্গ : মহিলা	CFM1469949 ফটো উপলব্ধ



800	CFM1469972	ফটো উপলব্ধ	801	CFM1469983	ফটো উপলব্ধ	802	CFM1470015	ফটো উপলব্ধ
নাম : জয়ৰাম মদাহি পিতাৰ নাম: গঙাৰ ঘৰ নং : ১১ বয়স : 73 লিঙ্গ : পুৰুষ			নাম : মায়ী মেধী স্বামীৰ নাম: জয়ৰাম ঘৰ নং : ১১ বয়স : 63 লিঙ্গ : মহিলা			নাম : লক্ষেশ্বৰ মেধি পিতাৰ নাম: জয়ৰাম মেধী ঘৰ নং : ১১ বয়স : 53 লিঙ্গ : পুৰুষ		
803	CFM1469994	ফটো উপলব্ধ	804	CFM1470048	ফটো উপলব্ধ	805	CFM1470004	ফটো উপলব্ধ
নাম : হেমো মেধী পিতাৰ নাম: জয়ৰাম ঘৰ নং : ১১ বয়স : 47 লিঙ্গ : পুৰুষ			নাম : শৰত চন্দ্ৰ মেধী পিতাৰ নাম: জয় বাম মেধী ঘৰ নং : 11 বয়স : 43 লিঙ্গ : পুৰুষ			নাম : সাধনা মেধী স্বামীৰ নাম: হেমো মেধী ঘৰ নং : ১১ বয়স : 42 লিঙ্গ : মহিলা		
806	CFM1470026	ফটো উপলব্ধ	807	CFM1470037	ফটো উপলব্ধ	808	CFM1897116	ফটো উপলব্ধ
নাম : অনুপমা মেধি স্বামীৰ নাম: লংকেশ্বৰ মেধী ঘৰ নং : 41 বয়স : 41 লিঙ্গ : মহিলা			নাম : লাচিত মেধী পিতাৰ নাম: জয়ৰাম ঘৰ নং : ১১ বয়স : 40 লিঙ্গ : পুৰুষ			নাম : নিতালী মেধী স্বামীৰ নাম: লাচিত মেধী ঘৰ নং : ১১ বয়স : 38 লিঙ্গ : মহিলা		
809	CFM1897138	ফটো উপলব্ধ	810	CFM1219518	ফটো উপলব্ধ	811	UUI0117416	ফটো উপলব্ধ
নাম : কৰবী মেধী স্বামীৰ নাম: শৰত মেধী ঘৰ নং : ১১ বয়স : 33 লিঙ্গ : মহিলা			নাম : প্ৰিয়াকা মেধি পিতাৰ নাম: লংকেশ্বৰ মেধি ঘৰ নং : 11 বয়স : 23 লিঙ্গ : মহিলা			নাম : পংকজ মেধি পিতাৰ নাম: লংকেশ্বৰ মেধি ঘৰ নং : 11 বয়স : 19 লিঙ্গ : পুৰুষ		
812	CFM1470060	ফটো উপলব্ধ	813	CFM1470071	ফটো উপলব্ধ	814	CFM1897149	ফটো উপলব্ধ
নাম : বুদ্ধিনী মেধী স্বামীৰ নাম: নীলো ঘৰ নং : ১১ বয়স : 56 লিঙ্গ : মহিলা			নাম : বিক্ৰম মেধী পিতাৰ নাম: নীলো ঘৰ নং : ১১ বয়স : 36 লিঙ্গ : পুৰুষ			নাম : কৰবী মেধি পিতাৰ নাম: নীলো কান্ত মেধি ঘৰ নং : ১১ বয়স : 34 লিঙ্গ : মহিলা		
815	CFM1173921	ফটো উপলব্ধ	816	CFM1471950	ফটো উপলব্ধ	817	CFM1470082	ফটো উপলব্ধ
নাম : উৰ্মিলা দাস মেধি স্বামীৰ নাম: বিক্ৰম মেধি ঘৰ নং : 12 বয়স : 33 লিঙ্গ : মহিলা			নাম : মুন মদাহি পিতাৰ নাম: খগেন মদাহি ঘৰ নং : ১১ বয়স : 32 লিঙ্গ : পুৰুষ			নাম : জয়ন্তী বালা মদাহী স্বামীৰ নাম: খগেন ঘৰ নং : ১১ বয়স : 47 লিঙ্গ : মহিলা		
818	CFM1470106	ফটো উপলব্ধ	819	CFM1470117	ফটো উপলব্ধ	820	CFM0432500	ফটো উপলব্ধ
নাম : গাল্পা মেদহী পিতাৰ নাম: হাঁওবাল ঘৰ নং : ১৪ বয়স : 63 লিঙ্গ : পুৰুষ			নাম : ডালিমী মেদহী স্বামীৰ নাম: শল্প ঘৰ নং : ১৪ বয়স : 50 লিঙ্গ : মহিলা			নাম : বৰ্ণালী ৰাজবংশী স্বামীৰ নাম: ধৰণি বৈশ্য ঘৰ নং : 14 বয়স : 35 লিঙ্গ : মহিলা		
821	CFM1152032	ফটো উপলব্ধ	822	CFM1897127	ফটো উপলব্ধ	823	UUI0043505	ফটো উপলব্ধ
নাম : প্ৰণীতা মদাহি পিতাৰ নাম: গল্প মদাহি ঘৰ নং : 14 বয়স : 25 লিঙ্গ : মহিলা			নাম : নীলিমা চৌধুৰী বড়ো স্বামীৰ নাম: দিগন্ত বড়ো ঘৰ নং : ১৫ বয়স : 85 লিঙ্গ : মহিলা			নাম : খাত্ৰেব বড়ো পিতাৰ নাম: গংগাঁধৰ বড়ো ঘৰ নং : 15 বয়স : 49 লিঙ্গ : পুৰুষ		
824	UUI0098327	ফটো উপলব্ধ	825	CFM1470139	ফটো উপলব্ধ	826	CFM1470140	ফটো উপলব্ধ
নাম : উৰ্বশী বড়ো স্বামীৰ নাম: খাত্ৰেব বড়ো ঘৰ নং : 15 বয়স : 44 লিঙ্গ : মহিলা			নাম : মহিনী বড়ো স্বামীৰ নাম: ৰঞ্জিত বড়ো ঘৰ নং : ১৫ বয়স : 42 লিঙ্গ : মহিলা			নাম : দিগন্ত বড়ো পিতাৰ নাম: উত্তম ঘৰ নং : ১৫ বয়স : 42 লিঙ্গ : পুৰুষ		
827	CFM1470151	ফটো উপলব্ধ	828	CFM1470162	ফটো উপলব্ধ	829	CFM1897207	ফটো উপলব্ধ
নাম : সঞ্জীৱ বড়ো পিতাৰ নাম: উত্তম ঘৰ নং : ১৫ বয়স : 40 লিঙ্গ : পুৰুষ			নাম : কবিতা বড়ো পিতাৰ নাম: উত্তম ঘৰ নং : ১৫ বয়স : 38 লিঙ্গ : মহিলা			নাম : অনিতা বড়ো স্বামীৰ নাম: সঞ্জীৱ বড়ো ঘৰ নং : ১৫ বয়স : 37 লিঙ্গ : মহিলা		



830	CFM1470173	ফটো উপলব্ধ	831	CFM0161208	ফটো উপলব্ধ	832	CFM0161299	ফটো উপলব্ধ
নাম : দিপুল বড়ো পিতাৰ নাম: উত্তম ঘৰ নং : ১৫ বয়স : 36 লিঙ্গ : পুৰুষ			নাম : হুমেশ্বৰ মহাহাৰী পিতাৰ নাম: দাখাৰ মহাহাৰী ঘৰ নং : ১৫ বয়স : 34 লিঙ্গ : পুৰুষ			নাম : পূৰ্ণিমা মহাহাৰী স্বামীৰ নাম: হুমেশ্বৰ মহাহাৰী ঘৰ নং : ১৫ বয়স : 31 লিঙ্গ : মহিলা		
833	CFM0508580	ফটো উপলব্ধ	834	CFM0253518	ফটো উপলব্ধ	835	UUI0095133	ফটো উপলব্ধ
নাম : সোণোমুসাৰ বড়ো পিতাৰ নাম: বিনয় বড়ো ঘৰ নং : 15 বয়স : 28 লিঙ্গ : পুৰুষ			নাম : কোৰোন বড়ো পিতাৰ নাম: বিনয় বড়ো ঘৰ নং : 15 বয়স : 25 লিঙ্গ : পুৰুষ			নাম : বিৰদাৰ বৰো মাতৃৰ নাম: মহিনী বৰো ঘৰ নং : 15 বয়স : 22 লিঙ্গ : পুৰুষ		
836	UUI0043471	ফটো উপলব্ধ	837	CFM1470208	ফটো উপলব্ধ	838	CFM1470184	ফটো উপলব্ধ
নাম : বতঅনজিত বড়ো পিতাৰ নাম: খাশ্ৰেব বড়ো ঘৰ নং : 15 বয়স : 21 লিঙ্গ : পুৰুষ			নাম : উপেন বসুমতাৰী পিতাৰ নাম: মেল্লা ঘৰ নং : ১৫খ বয়স : 52 লিঙ্গ : পুৰুষ			নাম : বিনয় বড়ো পিতাৰ নাম: উত্তম ঘৰ নং : ১৫ক বয়স : 48 লিঙ্গ : পুৰুষ		
839	CFM1470219	ফটো উপলব্ধ	840	CFM1470195	ফটো উপলব্ধ	841	CFM1470220	ফটো উপলব্ধ
নাম : মিনতি বসুমতাৰী স্বামীৰ নাম: উপেন বসুমতাৰী ঘৰ নং : ১৫খ বয়স : 48 লিঙ্গ : মহিলা			নাম : মামণি বড়ো স্বামীৰ নাম: বিনয় ঘৰ নং : ১৫ক বয়স : 43 লিঙ্গ : মহিলা			নাম : ডান্দি ৰাম মেধি পিতাৰ নাম: ধনীয়া মেধি ঘৰ নং : 16 বয়স : 80 লিঙ্গ : পুৰুষ		
842	CFM1470231	ফটো উপলব্ধ	843	CFM1470253	ফটো উপলব্ধ	844	CFM1470264	ফটো উপলব্ধ
নাম : পমে মেধী স্বামীৰ নাম: সজয় বসুমতাৰি ঘৰ নং : 16 বয়স : 75 লিঙ্গ : মহিলা			নাম : প্ৰানজিত মেধী পিতাৰ নাম: দণ্ডি ঘৰ নং : ১৬ বয়স : 37 লিঙ্গ : পুৰুষ			নাম : ৰবিনী বড়ো স্বামীৰ নাম: যমুনা ঘৰ নং : ১৭ বয়স : 62 লিঙ্গ : মহিলা		
845	CFM0363887	ফটো উপলব্ধ	846	CFM0166819	ফটো উপলব্ধ	847	CFM0166868	ফটো উপলব্ধ
নাম : বিনোদ বসুমতাৰি পিতাৰ নাম: সজয় বসুমতাৰি ঘৰ নং : 17 বয়স : 41 লিঙ্গ : পুৰুষ			নাম : জেউতি বড়ো পিতাৰ নাম: যমুনা প্ৰসাদ বড়ো ঘৰ নং : ১৭ বয়স : 34 লিঙ্গ : মহিলা			নাম : কৃষ্ণ কৰ বড়ো পিতাৰ নাম: যমুনা পীড়ী বড়ো ঘৰ নং : ১৭ বয়স : 33 লিঙ্গ : পুৰুষ		
848	CFM0166959	ফটো উপলব্ধ	849	CFM1193929	ফটো উপলব্ধ	850	CFM1470300	ফটো উপলব্ধ
নাম : ৰীতা বড়ো পিতাৰ নাম: যমুনা প্ৰসাদ বড়ো ঘৰ নং : ১৭ বয়স : 29 লিঙ্গ : মহিলা			নাম : কমলি বসুমতাৰী স্বামীৰ নাম: কৃষ্ণ কৰ বড়ো ঘৰ নং : 17 বয়স : 23 লিঙ্গ : মহিলা			নাম : এজেন পিতাৰ নাম: জগত ঘৰ নং : ১৮ বয়স : 80 লিঙ্গ : পুৰুষ		
851	CFM1470311	ফটো উপলব্ধ	852	CFM0471581	ফটো উপলব্ধ	853	CFM0220723	ফটো উপলব্ধ
নাম : অহেলা নাৰ্জাৰী পিতাৰ নাম: ইচমাইল ঘৰ নং : ১৮ বয়স : 47 লিঙ্গ : মহিলা			নাম : তৰ্জিনা বিবি স্বামীৰ নাম: বাহাৰুল আলী ঘৰ নং : ১৮ বয়স : 32 লিঙ্গ : মহিলা			নাম : বুন শৰনীয়া পিতাৰ নাম: গলো মদাহি ঘৰ নং : 018 বয়স : 30 লিঙ্গ : মহিলা		
854	CFM1470333	ফটো উপলব্ধ	855	CFM1470344	ফটো উপলব্ধ	856	CFM1470355	ফটো উপলব্ধ
নাম : সাৰদা নাৰ্জাৰী স্বামীৰ নাম: ভোলানাথ নাৰ্জাৰী ঘৰ নং : ১৮ক বয়স : 46 লিঙ্গ : মহিলা			নাম : বসন্ত নাৰ্জাৰী পিতাৰ নাম: ইচমাইল ঘৰ নং : ১৮খ বয়স : 44 লিঙ্গ : পুৰুষ			নাম : থানেশ্বৰী নাৰ্জাৰী স্বামীৰ নাম: বসন্ত নাৰ্জাৰী ঘৰ নং : ১৮খ বয়স : 44 লিঙ্গ : মহিলা		
R 857	CFM1470366	ফটো উপলব্ধ	R 858	CFM1470377	ফটো উপলব্ধ	859	CFM1470388	ফটো উপলব্ধ
নাম : অৰুন মেধী পিতাৰ নাম: মেলকা ঘৰ নং : ১৮ বয়স : 83 লিঙ্গ : পুৰুষ			নাম : ৰাভী মেধী স্বামীৰ নাম: অৰুন ঘৰ নং : ১৮ বয়স : 76 লিঙ্গ : মহিলা			নাম : দানীৰাম মেধী পিতাৰ নাম: অৰুন ঘৰ নং : ১৮ বয়স : 58 লিঙ্গ : পুৰুষ		



860 নাম : ববিতা মেধী স্বামীৰ নাম: দানীৰাম মেধী ঘৰ নং : ১৯ বয়স : 43 লিঙ্গ : মহিলা	CFM1470399 ফটো উপলব্ধ	861 নাম : বৰ্জুন দাস পিতাৰ নাম: নবিন চন্দৰ দাস ঘৰ নং : ১৯ বয়স : 33 লিঙ্গ : পুৰুষ	CFM1471927 ফটো উপলব্ধ	862 নাম : প্ৰতিভা দাস স্বামীৰ নাম: বৰ্জুন কুমাৰ দাস ঘৰ নং : 19 বয়স : 29 লিঙ্গ : মহিলা	UUI0050419 ফটো উপলব্ধ
863 নাম : হিতেন বসুমতাৰী পিতাৰ নাম: দণ্ডিচৰন বসুমতাৰী ঘৰ নং : ২০ বয়স : 64 লিঙ্গ : পুৰুষ	CFM1470402 ফটো উপলব্ধ	864 নাম : অন্দি বসুমতাৰী স্বামীৰ নাম: হিতেন ঘৰ নং : ২০ বয়স : 59 লিঙ্গ : মহিলা	CFM1470413 ফটো উপলব্ধ	865 নাম : মিনা মেধী পিতাৰ নাম: সুভাষ মেধী ঘৰ নং : ২০ বয়স : 40 লিঙ্গ : মহিলা	CFM1470424 ফটো উপলব্ধ
866 নাম : বাৰহুংখা বসুমতাৰী পিতাৰ নাম: হিতেন ঘৰ নং : ২০ বয়স : 39 লিঙ্গ : পুৰুষ	CFM1470446 ফটো উপলব্ধ	867 নাম : বীনা বসুমতাৰী পিতাৰ নাম: হিতেন ঘৰ নং : ২০ বয়স : 38 লিঙ্গ : মহিলা	CFM1470435 ফটো উপলব্ধ	868 নাম : নিজৰা বড়ো স্বামীৰ নাম: বাৰহুংখা বসুমতাৰী ঘৰ নং : 20 বয়স : 38 লিঙ্গ : মহিলা	CFM0460899 ফটো উপলব্ধ
869 নাম : শুক্ৰ শ্বৰ্গীয়াৰী পিতাৰ নাম: ধনেশ্বৰ শ্বৰ্গীয়াৰী ঘৰ নং : ২১ বয়স : 60 লিঙ্গ : পুৰুষ	CFM1470457 ফটো উপলব্ধ	870 নাম : প্ৰণিতা বড়ো স্বামীৰ নাম: শুক্ৰ ঘৰ নং : ২১ বয়স : 59 লিঙ্গ : মহিলা	CFM1470468 ফটো উপলব্ধ	871 নাম : অখিম শ্বৰ্গীয়াৰী পিতাৰ নাম: শুক্ৰ ঘৰ নং : ২১ বয়স : 36 লিঙ্গ : পুৰুষ	CFM1470479 ফটো উপলব্ধ
872 নাম : বহেশ্বৰী বড়ো স্বামীৰ নাম: ভবন ঘৰ নং : ২২ বয়স : 71 লিঙ্গ : মহিলা	CFM1470480 ফটো উপলব্ধ	873 নাম : খনেশ্বৰ বড়ো পিতাৰ নাম: ভবন ঘৰ নং : ২২ বয়স : 50 লিঙ্গ : পুৰুষ	CFM1470491 ফটো উপলব্ধ	874 নাম : কমলী বড়ো পিতাৰ নাম: ভাৰ্বন বড়ো ঘৰ নং : ২২ বয়স : 48 লিঙ্গ : মহিলা	CFM1470515 ফটো উপলব্ধ
875 নাম : বেবতী বড়ো স্বামীৰ নাম: খনেশ্বৰ বড়ো ঘৰ নং : ২২ বয়স : 46 লিঙ্গ : মহিলা	CFM1470504 ফটো উপলব্ধ	876 নাম : মনমতী বড়ো স্বামীৰ নাম: খগেশ্বৰ বড়ো ঘৰ নং : ২২ বয়স : 43 লিঙ্গ : মহিলা	CFM1470537 ফটো উপলব্ধ	877 নাম : নৰেশ্বৰ বড়ো পিতাৰ নাম: ভবন ঘৰ নং : ২২ বয়স : 42 লিঙ্গ : পুৰুষ	CFM1470559 ফটো উপলব্ধ
878 নাম : কল্পনা বড়ো স্বামীৰ নাম: নৰেশ্বৰ ঘৰ নং : ২২ বয়স : 38 লিঙ্গ : মহিলা	CFM1470560 ফটো উপলব্ধ	879 নাম : খৰ্গেশ্বৰ বড়ো পিতাৰ নাম: ভবন বড়ো ঘৰ নং : ২২ বয়স : 36 লিঙ্গ : পুৰুষ	CFM1470526 ফটো উপলব্ধ	880 নাম : সন্তুছ বড়ো পিতাৰ নাম: সোনেশৰ বড়ো ঘৰ নং : ২২ বয়স : 32 লিঙ্গ : পুৰুষ	CFM1471972 ফটো উপলব্ধ
881 নাম : পংকজ বড়ো পিতাৰ নাম: খৰ্গেশ্বৰ বড়ো ঘৰ নং : ২২ বয়স : 23 লিঙ্গ : পুৰুষ	CFM7170194 ফটো উপলব্ধ	882 নাম : স্কীৰোদা মেধী স্বামীৰ নাম: নৰেন ঘৰ নং : ২৩ বয়স : 60 লিঙ্গ : মহিলা	CFM1470571 ফটো উপলব্ধ	883 নাম : নিপম মদাহি পিতাৰ নাম: নৰেন ঘৰ নং : ২৩ বয়স : 38 লিঙ্গ : পুৰুষ	CFM1470582 ফটো উপলব্ধ
884 নাম : সুৰজ মেধী পিতাৰ নাম: নৰেন ঘৰ নং : ২৩ বয়স : 36 লিঙ্গ : পুৰুষ	CFM1470593 ফটো উপলব্ধ	885 নাম : অশ্বিনী কুমাৰ শৰণীয়া পিতাৰ নাম: গিৰীশ দাস ঘৰ নং : ২৩ বয়স : 36 লিঙ্গ : পুৰুষ	CFM0181586 ফটো উপলব্ধ	886 নাম : কমলা ৰাভা স্বামীৰ নাম: সুৰজ মেধী ঘৰ নং : 23 বয়স : 35 লিঙ্গ : মহিলা	CFM0361840 ফটো উপলব্ধ
887 নাম : পৰমে মেধী স্বামীৰ নাম: মহেন্দ্ৰ ঘৰ নং : ২৪ বয়স : 68 লিঙ্গ : মহিলা	CFM1470606 ফটো উপলব্ধ	888 নাম : প্ৰদীপ মেধী পিতাৰ নাম: মহেন্দ্ৰ ঘৰ নং : ২৪ বয়স : 49 লিঙ্গ : পুৰুষ	CFM1470617 ফটো উপলব্ধ	889 নাম : প্ৰনিতা মদাহী স্বামীৰ নাম: প্ৰদীপ মেধী ঘৰ নং : ২৪ বয়স : 46 লিঙ্গ : মহিলা	CFM1470628 ফটো উপলব্ধ



890 নাম : পবিন মদাহি পিতাৰ নাম: মহেন্দ্ৰ ঘৰ নং : ২৪ বয়স : 45 লিঙ্গ : পুৰুষ	CFM1470629 ফটো উপলব্ধ	891 নাম : ধীৰেন মেধী পিতাৰ নাম: মহেন্দ্ৰ ঘৰ নং : ২৪ বয়স : 43 লিঙ্গ : পুৰুষ	CFM1470640 ফটো উপলব্ধ	892 নাম : হোমিতা মদাহি স্বামীৰ নাম: পবিন মদাহি ঘৰ নং : ২৪ বয়স : 40 লিঙ্গ : মহিলা	CFM0417733 ফটো উপলব্ধ
893 নাম : উমেশ মেধী পিতাৰ নাম: মহেন্দ্ৰ ঘৰ নং : ২৪ বয়স : 38 লিঙ্গ : পুৰুষ	CFM1470651 ফটো উপলব্ধ	894 নাম : সনালী মেধী পিতাৰ নাম: মহেন্দ্ৰ ঘৰ নং : ২৪ বয়স : 36 লিঙ্গ : মহিলা	CFM1470662 ফটো উপলব্ধ	895 নাম : বিজুমাণি মদাহী স্বামীৰ নাম: চিন্টু মদাহী ঘৰ নং : 24 বয়স : 25 লিঙ্গ : মহিলা	CFM0410308 ফটো উপলব্ধ
896 নাম : সুমন মদাহি পিতাৰ নাম: প্ৰদীপ মদাহি ঘৰ নং : 24 বয়স : 21 লিঙ্গ : পুৰুষ	UUI0122333 ফটো উপলব্ধ	897 নাম : ৰতনেশ্বৰ দাস পিতাৰ নাম: ফুকন দাস ঘৰ নং : ২৫ বয়স : 35 লিঙ্গ : পুৰুষ	CFM1471938 ফটো উপলব্ধ	898 নাম : ৰূপৰেখা দাস স্বামীৰ নাম: কুশল দাস ঘৰ নং : 25 বয়স : 35 লিঙ্গ : মহিলা	CFM0250399 ফটো উপলব্ধ
899 নাম : ৰতনেশ্বৰ দাস পিতাৰ নাম: ফুকন দাস ঘৰ নং : ২৫ বয়স : 34 লিঙ্গ : পুৰুষ	CFM0184747 ফটো উপলব্ধ	900 নাম : ধনজিত শৰণীয়া পিতাৰ নাম: কমলেশ্বৰ শৰণীয়া ঘৰ নং : ২৬ বয়স : 29 লিঙ্গ : পুৰুষ	CFM0220905 ফটো উপলব্ধ	901 নাম : উজি বড়ো স্বামীৰ নাম: খেলা ঘৰ নং : ২৮ বয়স : 72 লিঙ্গ : মহিলা	CFM1470684 ফটো উপলব্ধ
902 নাম : সিমা মেধি স্বামীৰ নাম: ধীৰেন মেধি ঘৰ নং : 28 বয়স : 30 লিঙ্গ : মহিলা	CFM0433938 ফটো উপলব্ধ	903 নাম : বিজুমানি বিবি স্বামীৰ নাম: মাইনুল আলি ঘৰ নং : ২৪ বয়স : 29 লিঙ্গ : মহিলা	CFM0189308 ফটো উপলব্ধ	R 904 নাম : নমে ৰামছিয়াৰী পিতাৰ নাম: খেলা ঘৰ নং : ২৯ বয়স : 54 লিঙ্গ : পুৰুষ	CFM1470695 ফটো উপলব্ধ
905 নাম : ফুলশ্ৰী ৰামছিয়াৰী স্বামীৰ নাম: নমে ঘৰ নং : ২৯ বয়স : 53 লিঙ্গ : মহিলা	CFM1470708 ফটো উপলব্ধ	906 নাম : ধমলা ৰোমছিয়াৰী পিতাৰ নাম: নমে ৰামছিয়াৰী ঘৰ নং : ২৯ বয়স : 36 লিঙ্গ : পুৰুষ	CFM1470719 ফটো উপলব্ধ	907 নাম : মিতালী ৰামছিয়াৰী পিতাৰ নাম: ধমলা ৰামছিয়াৰী ঘৰ নং : ২৯ বয়স : 34 লিঙ্গ : মহিলা	CFM1471994 ফটো উপলব্ধ
908 নাম : কংকন ৰামছিয়াৰী পিতাৰ নাম: নমে ৰামছিয়াৰী ঘৰ নং : ২৯ বয়স : 32 লিঙ্গ : পুৰুষ	CFM1471983 ফটো উপলব্ধ	909 নাম : মিৰা বিবি স্বামীৰ নাম: চায়েদুল আলি ঘৰ নং : ২৭ বয়স : 29 লিঙ্গ : মহিলা	CFM0190686 ফটো উপলব্ধ	910 নাম : অনামিকা দাস পিতাৰ নাম: পবন দাস ঘৰ নং : 29 বয়স : 26 লিঙ্গ : মহিলা	CFM0364083 ফটো উপলব্ধ
911 নাম : বিনা গয়াৰী স্বামীৰ নাম: কেলাশ গয়াৰী ঘৰ নং : ৩০ বয়স : 63 লিঙ্গ : মহিলা	CFM1472055 ফটো উপলব্ধ	R 912 নাম : মাজি প্ৰিয়া মদাহী স্বামীৰ নাম: গোবিন্দ ঘৰ নং : ৩০ বয়স : 60 লিঙ্গ : মহিলা	CFM1470731 ফটো উপলব্ধ	R 913 নাম : উপেন মেধী পিতাৰ নাম: গোবিন্দ ঘৰ নং : ৩০ বয়স : 42 লিঙ্গ : পুৰুষ	CFM1470742 ফটো উপলব্ধ
914 নাম : কনিকা মদাহি পিতাৰ নাম: উপেন মদাহি ঘৰ নং : ৩০ বয়স : 36 লিঙ্গ : মহিলা	CFM1897194 ফটো উপলব্ধ	915 নাম : অনদৰী মদাহী পিতাৰ নাম: গোবিন্দ ঘৰ নং : ৩০ বয়স : 36 লিঙ্গ : মহিলা	CFM1470753 ফটো উপলব্ধ	916 নাম : বুকুল গয়াৰী পিতাৰ নাম: কেলাশ গয়াৰী ঘৰ নং : ৩০ বয়স : 31 লিঙ্গ : পুৰুষ	CFM1472066 ফটো উপলব্ধ
917 নাম : ব্ৰিগংসৰ বসুমাতাৰি পিতাৰ নাম: সমেশ্বৰ বসুমাতাৰি ঘৰ নং : 30 বয়স : 27 লিঙ্গ : পুৰুষ	CFM0341552 ফটো উপলব্ধ	918 নাম : বীৰীংগসৰ বসুমাতাৰি পিতাৰ নাম: সমেশ্বৰ বসুমাতাৰি ঘৰ নং : 30 বয়স : 26 লিঙ্গ : পুৰুষ	CFM0341693 ফটো উপলব্ধ	919 নাম : ৰাজু মেধি পিতাৰ নাম: উপেন মেধি ঘৰ নং : 30 বয়স : 25 লিঙ্গ : পুৰুষ	CFM1181460 ফটো উপলব্ধ



920 নাম : চন্দন মদাহী পিতাৰ নাম: উপেন মদাহী ঘৰ নং : 30 বয়স : 22 লিঙ্গ : পুৰুষ	CFM7188998 ফটো উপলব্ধ	921 নাম : সমেশ্বৰ বসুমতাৰী পিতাৰ নাম: কটেন বসুমতাৰী ঘৰ নং : 30খ বয়স : 54 লিঙ্গ : পুৰুষ	CFM1470775 ফটো উপলব্ধ	922 নাম : সুচিন ৰামচিয়াৰী পিতাৰ নাম: হেমন্ত ঘৰ নং : 30গ বয়স : 53 লিঙ্গ : পুৰুষ	CFM1470797 ফটো উপলব্ধ
923 নাম : বোনো বসুমতাৰী স্বামীৰ নাম: সমেশ্বৰ বসুমতাৰী ঘৰ নং : 30খ বয়স : 52 লিঙ্গ : মহিলা	CFM1470786 ফটো উপলব্ধ	924 নাম : বীনা ৰামচিয়াৰী স্বামীৰ নাম: সুচিন ৰামচিয়াৰী ঘৰ নং : 30গ বয়স : 47 লিঙ্গ : মহিলা	CFM1470800 ফটো উপলব্ধ	925 নাম : প্ৰানেশ্বৰ ৰামচিয়াৰী পিতাৰ নাম: দাউখা ঘৰ নং : 31 বয়স : 60 লিঙ্গ : পুৰুষ	CFM1470811 ফটো উপলব্ধ
926 নাম : বীনা ৰামচিয়াৰী স্বামীৰ নাম: প্ৰানেশ্বৰ ঘৰ নং : 31 বয়স : 55 লিঙ্গ : মহিলা	CFM1470822 ফটো উপলব্ধ	927 নাম : গিতা বড়ো স্বামীৰ নাম: অশ্বিনী ৰামচিয়াৰী ঘৰ নং : 31 বয়স : 37 লিঙ্গ : মহিলা	CFM1123041 ফটো উপলব্ধ	928 নাম : অশ্বিনী ৰামচিয়াৰী পিতাৰ নাম: প্ৰানেশ্বৰ ঘৰ নং : 31 বয়স : 37 লিঙ্গ : পুৰুষ	CFM1470833 ফটো উপলব্ধ
929 নাম : বীৰমাইল ৰামচিয়াৰী পিতাৰ নাম: প্ৰানেশ্বৰ ঘৰ নং : 31 বয়স : 36 লিঙ্গ : পুৰুষ	CFM1470844 ফটো উপলব্ধ	930 নাম : বুলবুল ৰামচিয়াৰী পিতাৰ নাম: প্ৰনেশ্বৰ ৰামচিয়াৰী ঘৰ নং : 31 বয়স : 32 লিঙ্গ : পুৰুষ	CFM1472000 ফটো উপলব্ধ	931 নাম : মন ৰামচিয়াৰী পিতাৰ নাম: প্ৰনেশ্বৰ ৰামচিয়াৰী ঘৰ নং : 31 বয়স : 32 লিঙ্গ : পুৰুষ	CFM1897003 ফটো উপলব্ধ
932 নাম : মঞ্জু ৰামচিয়াৰী পিতাৰ নাম: প্ৰানেশ্বৰ ৰামচিয়াৰী ঘৰ নং : 31 বয়স : 30 লিঙ্গ : মহিলা	CFM1897081 ফটো উপলব্ধ	933 নাম : ভূমিকা শৰনিয়া পিতাৰ নাম: হৰেশ্বৰ শৰনিয়া ঘৰ নং : 31 বয়স : 30 লিঙ্গ : মহিলা	CFM0192955 ফটো উপলব্ধ	934 নাম : নোজোৰ বড়ো পিতাৰ নাম: চিনদ বড়ো ঘৰ নং : 31খ বয়স : 23 লিঙ্গ : পুৰুষ	CFM0431262 ফটো উপলব্ধ
935 নাম : হিমা বড়ো পিতাৰ নাম: প্ৰকাশ বড়ো ঘৰ নং : 031 বয়স : 21 লিঙ্গ : মহিলা	UUI0082594 ফটো উপলব্ধ	936 নাম : চিনোদ বড়ো পিতাৰ নাম: খগেন্দ্ৰ ঘৰ নং : 31খ বয়স : 56 লিঙ্গ : পুৰুষ	CFM1470888 ফটো উপলব্ধ	937 নাম : মৌচমী স্বামীৰ নাম: চিনোদ বড়ো ঘৰ নং : 31খ বয়স : 48 লিঙ্গ : মহিলা	CFM1470899 ফটো উপলব্ধ
938 নাম : প্ৰকাশ পিতাৰ নাম: জাম্বা ঘৰ নং : 31ক বয়স : 46 লিঙ্গ : পুৰুষ	CFM1470866 ফটো উপলব্ধ	939 নাম : বাৰদৈ ব্ৰহ্ম স্বামীৰ নাম: প্ৰকাশ বড়ো ঘৰ নং : 31ক বয়স : 40 লিঙ্গ : মহিলা	CFM1470877 ফটো উপলব্ধ	940 নাম : জবাহৰ মেধী পিতাৰ নাম: সনেশ্বৰ ঘৰ নং : 32 বয়স : 49 লিঙ্গ : পুৰুষ	CFM1470902 ফটো উপলব্ধ
941 নাম : শংকৰ মেধী পিতাৰ নাম: সনেশ্বৰ ঘৰ নং : 32 বয়স : 42 লিঙ্গ : পুৰুষ	CFM1470913 ফটো উপলব্ধ	942 নাম : ইন্দ্ৰানী মেধী স্বামীৰ নাম: শংকৰ ঘৰ নং : 32 বয়স : 37 লিঙ্গ : মহিলা	CFM1470935 ফটো উপলব্ধ	943 নাম : ৰূপালী মুশাহাৰী স্বামীৰ নাম: জহীৰলাল মুশাহাৰী ঘৰ নং : 32 বয়স : 34 লিঙ্গ : মহিলা	CFM0363705 ফটো উপলব্ধ
944 নাম : চিন্টু মেদহী পিতাৰ নাম: ৰজনী মেদহী ঘৰ নং : 32 বয়স : 27 লিঙ্গ : পুৰুষ	CFM0356162 ফটো উপলব্ধ	945 নাম : ৰজনী মেধী পিতাৰ নাম: সনেশ্বৰ ঘৰ নং : 32ক বয়স : 51 লিঙ্গ : পুৰুষ	CFM1470946 ফটো উপলব্ধ	946 নাম : প্ৰনিতা মদাহী স্বামীৰ নাম: ৰজনী ঘৰ নং : 32ক বয়স : 42 লিঙ্গ : মহিলা	CFM1470957 ফটো উপলব্ধ
947 নাম : ভূট্টো মেধী পিতাৰ নাম: সনেশ্বৰ ঘৰ নং : 33 বয়স : 44 লিঙ্গ : পুৰুষ	CFM1470968 ফটো উপলব্ধ	948 নাম : চন্দন হালৈ পিতাৰ নাম: প্ৰসন্ন হালৈ ঘৰ নং : 33 বয়স : 43 লিঙ্গ : পুৰুষ	CFM1472022 ফটো উপলব্ধ	949 নাম : কমলা মদাহী স্বামীৰ নাম: ভূট্টো মদাহী ঘৰ নং : 33 বয়স : 40 লিঙ্গ : মহিলা	CFM0364489 ফটো উপলব্ধ



950 নাম : মহেশ শৰ্মনিয়া পিতাৰ নাম: সমীন শৰ্মনিয়া ঘৰ নং : ৩৩ বয়স : 29 লিঙ্গ : পুৰুষ	CFM0195008 ফটো উপলব্ধ	951 নাম : যতীন শৰ্মনিয়া পিতাৰ নাম: সমীন শৰ্মনিয়া ঘৰ নং : ৩৩ বয়স : 29 লিঙ্গ : পুৰুষ	CFM0195016 ফটো উপলব্ধ	952 নাম : কংকন হালৈ পিতাৰ নাম: প্ৰসন্ন হালৈ ঘৰ নং : 33 বয়স : 26 লিঙ্গ : পুৰুষ	CFM0341123 ফটো উপলব্ধ
953 নাম : পদ্মপ্ৰিয়া হালৈ স্বামীৰ নাম: বৰিন্দ্ৰ ঘৰ নং : ৩৩ক বয়স : 75 লিঙ্গ : মহিলা	CFM1470979 ফটো উপলব্ধ	954 নাম : প্ৰসন্ন হালৈ পিতাৰ নাম: বৰিন্দ্ৰ ঘৰ নং : ৩৩ক বয়স : 58 লিঙ্গ : পুৰুষ	CFM1470980 ফটো উপলব্ধ	955 নাম : নিৰদা দাস হালৈ স্বামীৰ নাম: প্ৰসন্ন হালৈ ঘৰ নং : ৩৩ক বয়স : 53 লিঙ্গ : মহিলা	CFM1470991 ফটো উপলব্ধ
956 নাম : কৰুনা দাস পিতাৰ নাম: চিকা দাস ঘৰ নং : 36 বয়স : 84 লিঙ্গ : পুৰুষ	UUI0138172 ফটো উপলব্ধ	957 নাম : বাবুলা বৰ্মন পিতাৰ নাম: শুখনা ঘৰ নং : 36 বয়স : 58 লিঙ্গ : পুৰুষ	CFM1471029 ফটো উপলব্ধ	958 নাম : উত্তৰা বৰ্মন স্বামীৰ নাম: বাবুলা বৰ্মন ঘৰ নং : 36 বয়স : 53 লিঙ্গ : মহিলা	CFM1471030 ফটো উপলব্ধ
959 নাম : শ্বেৰালী দাস পিতাৰ নাম: গজেন দাস ঘৰ নং : ৩৬ বয়স : 37 লিঙ্গ : মহিলা	CFM0197079 ফটো উপলব্ধ	960 নাম : চনজিতা নাজাৰী স্বামীৰ নাম: জগেন নাজাৰী ঘৰ নং : 36 বয়স : 30 লিঙ্গ : মহিলা	CFM0355511 ফটো উপলব্ধ	961 নাম : দিপজোতি বৰ্মন পিতাৰ নাম: বাবুলা বৰ্মন ঘৰ নং : ৩৬ বয়স : 29 লিঙ্গ : পুৰুষ	CFM0220392 ফটো উপলব্ধ
962 নাম : হৰিচৰন বৰ্মন পিতাৰ নাম: মনিৰাম ঘৰ নং : ৩৭ বয়স : 80 লিঙ্গ : পুৰুষ	CFM1471041 ফটো উপলব্ধ	R 963 নাম : কৈলাশ বৰ্মন পিতাৰ নাম: হৰিচৰন ঘৰ নং : ৩৭ বয়স : 48 লিঙ্গ : পুৰুষ	CFM1471052 ফটো উপলব্ধ	964 নাম : চম্পা বৰ্মন পিতাৰ নাম: হৰিচৰন ঘৰ নং : ৩৭ বয়স : 40 লিঙ্গ : মহিলা	CFM1471063 ফটো উপলব্ধ
965 নাম : টপতী মেধি পিতাৰ নাম: বজানি মেধি ঘৰ নং : 37 বয়স : 24 লিঙ্গ : মহিলা	CFM7168651 ফটো উপলব্ধ	966 নাম : অৰ্জুন বৰ্মন পিতাৰ নাম: অমৃত ঘৰ নং : ৩৮ বয়স : 63 লিঙ্গ : পুৰুষ	CFM1471085 ফটো উপলব্ধ	967 নাম : কুসুম বৰ্মন স্বামীৰ নাম: অৰ্জুন ঘৰ নং : ৩৮ বয়স : 57 লিঙ্গ : মহিলা	CFM1471096 ফটো উপলব্ধ
968 নাম : বমেশ বৰ্মন পিতাৰ নাম: অমৃত ঘৰ নং : ৩৮ বয়স : 53 লিঙ্গ : পুৰুষ	CFM1471109 ফটো উপলব্ধ	969 নাম : উমেশ বৰ্মন পিতাৰ নাম: অমৃত ঘৰ নং : ৩৮ বয়স : 48 লিঙ্গ : পুৰুষ	CFM1471121 ফটো উপলব্ধ	970 নাম : ঘনশ্যাম বৰ্মন পিতাৰ নাম: অমৃত ঘৰ নং : ৩৮ বয়স : 46 লিঙ্গ : পুৰুষ	CFM1471143 ফটো উপলব্ধ
971 নাম : পুলমা বৰ্মন স্বামীৰ নাম: বমেশ বৰ্মন ঘৰ নং : ৩৮ বয়স : 44 লিঙ্গ : মহিলা	CFM1471110 ফটো উপলব্ধ	972 নাম : প্ৰতিমা বৰ্মন স্বামীৰ নাম: ঘনশ্যাম বৰ্মন ঘৰ নং : ৩৮ বয়স : 43 লিঙ্গ : মহিলা	CFM1471154 ফটো উপলব্ধ	973 নাম : দেবী বৰ্মন স্বামীৰ নাম: উমেশ বৰ্মন ঘৰ নং : ৩৮ বয়স : 42 লিঙ্গ : মহিলা	CFM1471132 ফটো উপলব্ধ
974 নাম : মন্তু বৰ্মন পিতাৰ নাম: অমৃত ঘৰ নং : ৩৮ বয়স : 40 লিঙ্গ : পুৰুষ	CFM1471165 ফটো উপলব্ধ	975 নাম : প্ৰতাপ বৰ্মন পিতাৰ নাম: অৰ্জুন ঘৰ নং : ৩৮ বয়স : 38 লিঙ্গ : পুৰুষ	CFM1471187 ফটো উপলব্ধ	976 নাম : দিপক বৰ্মন পিতাৰ নাম: অৰ্জুন বৰ্মন ঘৰ নং : ৩৮ বয়স : 38 লিঙ্গ : পুৰুষ	CFM0460584 ফটো উপলব্ধ
977 নাম : দুৰ্লভা বৰ্মন পিতাৰ নাম: মন্তু বৰ্মন ঘৰ নং : ৩৮ বয়স : 37 লিঙ্গ : মহিলা	CFM0220715 ফটো উপলব্ধ	978 নাম : ববিতা বৰ্মন স্বামীৰ নাম: দিপক বৰ্মন ঘৰ নং : ৩৮ বয়স : 34 লিঙ্গ : মহিলা	CFM0407940 ফটো উপলব্ধ	979 নাম : সঞ্জীৱ বৰ্মন পিতাৰ নাম: বমেশ চন্দ্ৰ বৰ্মন ঘৰ নং : 38 বয়স : 25 লিঙ্গ : পুৰুষ	CFM0351015 ফটো উপলব্ধ



980 নাম : হিমাংশু বাৰ্মন পিতাৰ নাম: উমেশ বাৰ্মন ঘৰ নং : 38 বয়স : 25 লিঙ্গ : পুৰুষ	CFM1118561 ফটো উপলব্ধ	981 নাম : ত্ৰিতিসমীতা বাৰ্মন পিতাৰ নাম: বমেশ বাৰ্মন ঘৰ নং : 38 বয়স : 25 লিঙ্গ : মহিলা	CFM1263102 ফটো উপলব্ধ	982 নাম : চন্দ্ৰমা বাৰ্মন পিতাৰ নাম: উমেশ বাৰ্মন ঘৰ নং : 38 বয়স : 22 লিঙ্গ : মহিলা	CFM1263128 ফটো উপলব্ধ
983 নাম : নিৰলা বৰ্মন স্বামীৰ নাম: মোহন ঘৰ নং : 39 বয়স : 68 লিঙ্গ : মহিলা	CFM1471198 ফটো উপলব্ধ	984 নাম : মঞ্জু বৰ্মন স্বামীৰ নাম: জীতেন বৰ্মন ঘৰ নং : 39 বয়স : 38 লিঙ্গ : মহিলা	CFM1471212 ফটো উপলব্ধ	985 নাম : দীপা হালৈ স্বামীৰ নাম: ভগীৰথ হালৈ ঘৰ নং : 39 বয়স : 36 লিঙ্গ : মহিলা	CFM0348532 ফটো উপলব্ধ
986 নাম : মণিকা হালৈ পিতাৰ নাম: শৰত হালৈ ঘৰ নং : 39 বয়স : 26 লিঙ্গ : মহিলা	CFM0348581 ফটো উপলব্ধ	987 নাম : মৃদলা হালৈ পিতাৰ নাম: লোহিত হালৈ ঘৰ নং : 39 বয়স : 41 লিঙ্গ : মহিলা	CFM0220541 ফটো উপলব্ধ	R 988 নাম : ভৈদ্যা হালৈ পিতাৰ নাম: শৰৎশোং ঘৰ নং : 39 বয়স : 78 লিঙ্গ : পুৰুষ	CFM1471223 ফটো উপলব্ধ
R 989 নাম : সৰশ্বতী হালৈ স্বামীৰ নাম: ভৈদ্যা হালৈ ঘৰ নং : 39 বয়স : 70 লিঙ্গ : মহিলা	CFM1471234 ফটো উপলব্ধ	990 নাম : ভগীৰথ হালৈ পিতাৰ নাম: ভদীয়া হালৈ ঘৰ নং : 39 বয়স : 49 লিঙ্গ : পুৰুষ	CFM1471289 ফটো উপলব্ধ	991 নাম : শৰত হালৈ পিতাৰ নাম: ভদীয়া হালৈ ঘৰ নং : 39 বয়স : 48 লিঙ্গ : পুৰুষ	CFM1471245 ফটো উপলব্ধ
992 নাম : খগেন্দ্ৰ নাথ হালৈ পিতাৰ নাম: লক্ষেশ্বৰ হালৈ ঘৰ নং : 39 বয়স : 46 লিঙ্গ : পুৰুষ	CFM1471267 ফটো উপলব্ধ	993 নাম : মঞ্জু হালৈ স্বামীৰ নাম: খগেন্দ্ৰ নাথ হালৈ ঘৰ নং : 39 বয়স : 44 লিঙ্গ : মহিলা	CFM1471278 ফটো উপলব্ধ	994 নাম : ফুলমতী হালৈ স্বামীৰ নাম: শৰত হালৈ ঘৰ নং : 39 বয়স : 44 লিঙ্গ : মহিলা	CFM1471256 ফটো উপলব্ধ
995 নাম : জিত কুমাৰ হালৈ পিতাৰ নাম: ভদীয়া হালৈ ঘৰ নং : 39 বয়স : 43 লিঙ্গ : পুৰুষ	CFM1471303 ফটো উপলব্ধ	996 নাম : লোহিত হালৈ পিতাৰ নাম: ভদীয়া হালৈ ঘৰ নং : 39 বয়স : 42 লিঙ্গ : পুৰুষ	CFM1471290 ফটো উপলব্ধ	997 নাম : প্ৰীতি ৰাশ্চিআৰী স্বামীৰ নাম: ৰাজেন ৰাশ্চিআৰী ঘৰ নং : 40 বয়স : 27 লিঙ্গ : মহিলা	CFM0341826 ফটো উপলব্ধ
998 নাম : ৰাজেন ৰাশ্চিআৰী পিতাৰ নাম: ধনা ৰাশ্চিআৰী ঘৰ নং : 40 বয়স : 26 লিঙ্গ : পুৰুষ	CFM0341784 ফটো উপলব্ধ	999 নাম : সৰজু বৰ্মন স্বামীৰ নাম: গনেশ ঘৰ নং : 82 বয়স : 52 লিঙ্গ : মহিলা	CFM1471314 ফটো উপলব্ধ	1000 নাম : অমৰ দীপ বৰ্মন পিতাৰ নাম: গনেশ বৰ্মন ঘৰ নং : 41 বয়স : 36 লিঙ্গ : পুৰুষ	CFM0258384 ফটো উপলব্ধ
1001 নাম : ইমান হুচেইন পিতাৰ নাম: মুজিপ আলী ঘৰ নং : 82 বয়স : 34 লিঙ্গ : পুৰুষ	CFM0199505 ফটো উপলব্ধ	1002 নাম : মুন বিবি স্বামীৰ নাম: আজিজুল ৰহমন ঘৰ নং : 82 বয়স : 29 লিঙ্গ : মহিলা	CFM0199679 ফটো উপলব্ধ	1003 নাম : ইনাৰা বিবি স্বামীৰ নাম: ইমান হুচেইন ঘৰ নং : 82 বয়স : 29 লিঙ্গ : মহিলা	CFM0199646 ফটো উপলব্ধ
1004 নাম : ৰজনীকান্ত বৰ্মন পিতাৰ নাম: আতহ ঘৰ নং : 82 বয়স : 63 লিঙ্গ : পুৰুষ	CFM1471336 ফটো উপলব্ধ	1005 নাম : অময়া বৰ্মন স্বামীৰ নাম: ৰজনী ঘৰ নং : 82 বয়স : 58 লিঙ্গ : মহিলা	CFM1471347 ফটো উপলব্ধ	1006 নাম : বীনা বৰ্মন স্বামীৰ নাম: ৰজনী ঘৰ নং : 82 বয়স : 53 লিঙ্গ : মহিলা	CFM1471358 ফটো উপলব্ধ
1007 নাম : নিৰঞ্জন বৰ্মন পিতাৰ নাম: ৰজনী ঘৰ নং : 82 বয়স : 40 লিঙ্গ : পুৰুষ	CFM1471369 ফটো উপলব্ধ	1008 নাম : দিপাংকৰ বৰ্মন পিতাৰ নাম: ৰজনী ঘৰ নং : 82 বয়স : 38 লিঙ্গ : পুৰুষ	CFM1471370 ফটো উপলব্ধ	1009 নাম : অৰ্পনা বাৰ্মন স্বামীৰ নাম: সোভা বাৰ্মন ঘৰ নং : 42 বয়স : 29 লিঙ্গ : মহিলা	CFM0341263 ফটো উপলব্ধ



1010 নাম : সেৱালি বাৰ্মন স্বামীৰ নাম: দিপঙ্কৰ বাৰ্মন ঘৰ নং : 42 বয়স : 26 লিঙ্গ : মহিলা	CFM1221829 ফটো উপলব্ধ	1011 নাম : প্ৰফুল্ল বাৰ্মন পিতাৰ নাম: আতছ ঘৰ নং : 83 বয়স : 53 লিঙ্গ : পুৰুষ	CFM1471392 ফটো উপলব্ধ	1012 নাম : লক্ষী বাৰ্মন স্বামীৰ নাম: প্ৰফুল্ল ঘৰ নং : 83 বয়স : 47 লিঙ্গ : মহিলা	CFM1471405 ফটো উপলব্ধ
1013 নাম : নৰেন বাৰ্মন পিতাৰ নাম: আতছ ঘৰ নং : 83 বয়স : 45 লিঙ্গ : পুৰুষ	CFM1471416 ফটো উপলব্ধ	1014 নাম : প্ৰনীতা বাৰ্মন স্বামীৰ নাম: নৰেন বাৰ্মন ঘৰ নং : 83 বয়স : 38 লিঙ্গ : মহিলা	CFM1897218 ফটো উপলব্ধ	1015 নাম : এমল বসুমতাৰী পিতাৰ নাম: বিষ্ণু ঘৰ নং : 88 বয়স : 59 লিঙ্গ : পুৰুষ	CFM1471427 ফটো উপলব্ধ
1016 নাম : তেজা বসুমতাৰী স্বামীৰ নাম: গৌৰাণ্ড ঘৰ নং : 56 বয়স : 56 লিঙ্গ : মহিলা	CFM1471438 ফটো উপলব্ধ	1017 নাম : নিৰু বসুমতাৰী স্বামীৰ নাম: সঞ্জয় বসুমতাৰী ঘৰ নং : 40 বয়স : 40 লিঙ্গ : মহিলা	CFM1897263 ফটো উপলব্ধ	1018 নাম : সঞ্জয় বসুমতাৰী পিতাৰ নাম: অমল বসুমতাৰী ঘৰ নং : 38 বয়স : 38 লিঙ্গ : পুৰুষ	CFM1471449 ফটো উপলব্ধ
1019 নাম : সোনাই বড়ো স্বামীৰ নাম: কমল ঘৰ নং : 85 বয়স : 71 লিঙ্গ : মহিলা	CFM1471461 ফটো উপলব্ধ	1020 নাম : বাবু বসুমতাৰী পিতাৰ নাম: কমল ঘৰ নং : 85 বয়স : 50 লিঙ্গ : পুৰুষ	CFM1471472 ফটো উপলব্ধ	1021 নাম : সুমথি বসুমতাৰী স্বামীৰ নাম: বাবু ঘৰ নং : 85 বয়স : 46 লিঙ্গ : মহিলা	CFM1471483 ফটো উপলব্ধ
1022 নাম : কুঞ্জো মদুহী মাতৃৰ নাম: জয়ন্তী মেদহী ঘৰ নং : 46 বয়স : 27 লিঙ্গ : মহিলা	CFM0361972 ফটো উপলব্ধ	R 1023 নাম : বীৰেন বসুমতাৰী পিতাৰ নাম: কমল ঘৰ নং : 87 বয়স : 47 লিঙ্গ : পুৰুষ	CFM1471494 ফটো উপলব্ধ	1024 নাম : অমনী বসুমতাৰী স্বামীৰ নাম: বীৰেন ঘৰ নং : 87 বয়স : 46 লিঙ্গ : মহিলা	CFM1471507 ফটো উপলব্ধ
1025 নাম : ৰূপহী বসুমতাৰী স্বামীৰ নাম: গোপাল বসুমতাৰী ঘৰ নং : 48 বয়স : 27 লিঙ্গ : মহিলা	CFM0351932 ফটো উপলব্ধ	1026 নাম : ফিলার বড়ো পিতাৰ নাম: বৰ্গা বড়ো ঘৰ নং : 48 বয়স : 21 লিঙ্গ : পুৰুষ	CFM7152986 ফটো উপলব্ধ	1027 নাম : ধিৰেন বসুমতাৰী পিতাৰ নাম: কমল ঘৰ নং : 87 বয়স : 52 লিঙ্গ : পুৰুষ	CFM1471530 ফটো উপলব্ধ
1028 নাম : খলা বড়ো পিতাৰ নাম: কমল ঘৰ নং : 87 বয়স : 43 লিঙ্গ : পুৰুষ	CFM1471518 ফটো উপলব্ধ	1029 নাম : খলা বসুমতাৰী পিতাৰ নাম: কমল ঘৰ নং : 87 বয়স : 40 লিঙ্গ : পুৰুষ	CFM1471541 ফটো উপলব্ধ	1030 নাম : থুফি বসুমতাৰী স্বামীৰ নাম: খলা বড়ো ঘৰ নং : 87 বয়স : 37 লিঙ্গ : মহিলা	CFM1471552 ফটো উপলব্ধ
1031 নাম : নাচনী বসুমতাৰী স্বামীৰ নাম: খলা বড়ো ঘৰ নং : 37 বয়স : 37 লিঙ্গ : মহিলা	CFM1471529 ফটো উপলব্ধ	1032 নাম : ধনে বড়ো স্বামীৰ নাম: লক্ষেশ্বৰ বড়ো ঘৰ নং : 63 বয়স : 63 লিঙ্গ : মহিলা	CFM1471574 ফটো উপলব্ধ	1033 নাম : ভবেন বড়ো পিতাৰ নাম: লক্ষেশ্বৰ ঘৰ নং : 42 বয়স : 42 লিঙ্গ : পুৰুষ	CFM1471609 ফটো উপলব্ধ
1034 নাম : ৰশ্মি বড়ো স্বামীৰ নাম: অৰবিন বড়ো অৰবিন বড়ো ঘৰ নং : 89 বয়স : 40 লিঙ্গ : মহিলা	CFM1471596 ফটো উপলব্ধ	1035 নাম : কাতিনী বড়ো স্বামীৰ নাম: ভবেন বড়ো ঘৰ নং : 38 বয়স : 38 লিঙ্গ : মহিলা	CFM1471610 ফটো উপলব্ধ	1036 নাম : সনেশ্বৰী বৰো স্বামীৰ নাম: ঘানেশ্যাম বড়ো ঘৰ নং : 31 বয়স : 31 লিঙ্গ : মহিলা	CFM0203919 ফটো উপলব্ধ
1037 নাম : ডিম্বে বড়ো পিতাৰ নাম: অৰবিন বড়ো ঘৰ নং : 29 বয়স : 29 লিঙ্গ : পুৰুষ	CFM0204016 ফটো উপলব্ধ	1038 নাম : কৈৰন বড়ো পিতাৰ নাম: সুক্ৰম বড়ো ঘৰ নং : 25 বয়স : 25 লিঙ্গ : পুৰুষ	CFM0523852 ফটো উপলব্ধ	1039 নাম : মনেছৰ মুছাহাৰী পিতাৰ নাম: বাবু মুছাহাৰী ঘৰ নং : 25 বয়স : 25 লিঙ্গ : পুৰুষ	CFM0523860 ফটো উপলব্ধ



1040 নাম : কোৰোন মুচহাৰী পিতাৰ নাম: বাবু মুচহাৰী ঘৰ নং : 49 বয়স : 25 লিঙ্গ : পুৰুষ	CFM1322734 ফটো উপলব্ধ	1041 নাম : জোংচাৰ বড়ো পিতাৰ নাম: ভবেন বড়ো ঘৰ নং : 49 বয়স : 24 লিঙ্গ : পুৰুষ	CFM0415802 ফটো উপলব্ধ	1042 নাম : পদ্ম বড়ো পিতাৰ নাম: সুকৰাম বড়ো ঘৰ নং : 49 বয়স : 24 লিঙ্গ : মহিলা	CFM1273291 ফটো উপলব্ধ
1043 নাম : পিথিকি সোনা বসুমতাৰী স্বামীৰ নাম: বাজু বসুমতাৰী ঘৰ নং : 49ক বয়স : 35 লিঙ্গ : মহিলা	CFM1739657 ফটো উপলব্ধ	1044 নাম : আদোৰাম বসুমতাৰী পিতাৰ নাম: বানেকান্ত ঘৰ নং : 8৯ক বয়স : 63 লিঙ্গ : পুৰুষ	CFM1471621 ফটো উপলব্ধ	1045 নাম : ডিম্বে বড়ো পিতাৰ নাম: লাওগা ঘৰ নং : 8৯চ বয়স : 61 লিঙ্গ : পুৰুষ	CFM1471723 ফটো উপলব্ধ
1046 নাম : বুপেশ্বৰী বড়ো স্বামীৰ নাম: ডিম্বে বড়ো ঘৰ নং : 8৯চ বয়স : 58 লিঙ্গ : মহিলা	CFM1471734 ফটো উপলব্ধ	1047 নাম : কমলেশ্বৰী বসুমতাৰী স্বামীৰ নাম: আদোৰাম বসুমতাৰী ঘৰ নং : 8৯ক বয়স : 56 লিঙ্গ : মহিলা	CFM1471632 ফটো উপলব্ধ	1048 নাম : নিৰ্মালি বড়ো স্বামীৰ নাম: গনে ঘৰ নং : 8৯খ বয়স : 53 লিঙ্গ : মহিলা	CFM1471654 ফটো উপলব্ধ
R 1049 নাম : ধনা ৰামছিয়াৰী পিতাৰ নাম: খড়া ঘৰ নং : 8৯ঙ বয়স : 51 লিঙ্গ : পুৰুষ	CFM1471701 ফটো উপলব্ধ	1050 নাম : সুখাম বড়ো পিতাৰ নাম: উল্টা ঘৰ নং : 8৯ঘ বয়স : 51 লিঙ্গ : পুৰুষ	CFM1471687 ফটো উপলব্ধ	1051 নাম : বাবু মুচহাৰী পিতাৰ নাম: আষাৰ ঘৰ নং : 8৯গ বয়স : 50 লিঙ্গ : পুৰুষ	CFM1471665 ফটো উপলব্ধ
1052 নাম : কাঞ্চন মুচহাৰী স্বামীৰ নাম: বাবু মুচহাৰী ঘৰ নং : 8৯গ বয়স : 46 লিঙ্গ : মহিলা	CFM1471676 ফটো উপলব্ধ	1053 নাম : বহনী ৰামছিয়াৰী স্বামীৰ নাম: ধনা ৰামছিয়াৰী ঘৰ নং : 8৯ঙ বয়স : 44 লিঙ্গ : মহিলা	CFM1471712 ফটো উপলব্ধ	1054 নাম : ঘনেশ্যাম বড়ো পিতাৰ নাম: ডিম্বে বড়ো ঘৰ নং : 8৯চ বয়স : 43 লিঙ্গ : পুৰুষ	CFM1471745 ফটো উপলব্ধ
1055 নাম : বিবাৰী বড়ো স্বামীৰ নাম: সুকৰাম বড়ো ঘৰ নং : 8৯ঘ বয়স : 43 লিঙ্গ : মহিলা	CFM1471698 ফটো উপলব্ধ	1056 নাম : বিজলী বড়ো পিতাৰ নাম: গণেশ বড়ো ঘৰ নং : 8৯খ বয়স : 37 লিঙ্গ : মহিলা	CFM1897252 ফটো উপলব্ধ	1057 নাম : ৰাজ বসুমতাৰী পিতাৰ নাম: আদোৰাম বসুমতাৰী ঘৰ নং : 8৯ক বয়স : 36 লিঙ্গ : পুৰুষ	CFM1471643 ফটো উপলব্ধ
1058 নাম : ৰাজ বড়ো পিতাৰ নাম: গণেশ বড়ো ঘৰ নং : 8৯খ বয়স : 35 লিঙ্গ : পুৰুষ	CFM1897014 ফটো উপলব্ধ	1059 নাম : আচা ৰামছিয়াৰী পিতাৰ নাম: ধনা ৰামছিয়াৰী ঘৰ নং : 8৯ঙ বয়স : 29 লিঙ্গ : মহিলা	CFM0203968 ফটো উপলব্ধ	1060 নাম : ৰীজ মণি বিবি স্বামীৰ নাম: চানোৱাৰ আলী ঘৰ নং : 50 বয়স : 29 লিঙ্গ : মহিলা	CFM0284638 ফটো উপলব্ধ
1061 নাম : মুকুত আলি পিতাৰ নাম: মিৰছচেন আলি মিৰছচেন আলি ঘৰ নং : 50 বয়স : 26 লিঙ্গ : পুৰুষ	CFM0288423 ফটো উপলব্ধ	1062 নাম : সানৰ আলী পিতাৰ নাম: মিৰছচেন আলি মিৰছচেন আলি ঘৰ নং : 50 বয়স : 26 লিঙ্গ : পুৰুষ	CFM0289264 ফটো উপলব্ধ	1063 নাম : নিয়তি ব্ৰহ্ম স্বামীৰ নাম: ৰত্নেশ্বৰ ঘৰ নং : ৫২ বয়স : 61 লিঙ্গ : মহিলা	CFM1471756 ফটো উপলব্ধ
1064 নাম : মৌনসিং সিং ওৱাৰী পিতাৰ নাম: ৰত্নেশ্বৰ ঘৰ নং : ৫২ বয়স : 46 লিঙ্গ : পুৰুষ	CFM1471767 ফটো উপলব্ধ	1065 নাম : অনসাইগ্ৰা উৱাৰী পিতাৰ নাম: ৰত্নেশ্বৰ ব্ৰহ্ম ঘৰ নং : ৫২ বয়স : 43 লিঙ্গ : পুৰুষ	CFM1471789 ফটো উপলব্ধ	1066 নাম : শ্বশ্বৰমসা ওৱাৰী পিতাৰ নাম: ৰত্নেশ্বৰ ঘৰ নং : ৫২ বয়স : 42 লিঙ্গ : পুৰুষ	CFM1471790 ফটো উপলব্ধ
1067 নাম : কৰণ ওৱাৰী পিতাৰ নাম: ৰত্নেশ্বৰ ব্ৰহ্ম ঘৰ নং : ৫২ বয়স : 41 লিঙ্গ : পুৰুষ	CFM1471778 ফটো উপলব্ধ	1068 নাম : ধৰিত্ৰী ৰামছিয়াৰী স্বামীৰ নাম: অনাচাইগ্ৰা উৱাৰী ঘৰ নং : ৫২ বয়স : 40 লিঙ্গ : মহিলা	CFM1472033 ফটো উপলব্ধ	1069 নাম : সুৰজ চৌধুৰী পিতাৰ নাম: অতুল চন্দ্ৰ চৌধুৰী ঘৰ নং : ৫২ বয়স : 39 লিঙ্গ : পুৰুষ	CFM0220970 ফটো উপলব্ধ



1070 নাম : সোদোমশ্ৰী উবাৰী পিতাৰ নাম: বত্ৰেশ্বৰ ঘৰ নং : ৫২ বয়স : 38 লিঙ্গ : মহিলা	CFM1471803 ফটো উপলব্ধ	1071 নাম : বৃহমসা ওবাৰী পিতাৰ নাম: বত্ৰেশ্বৰ ব্ৰহ্ম ঘৰ নং : ৫২ বয়স : 37 লিঙ্গ : পুৰুষ	CFM1471814 ফটো উপলব্ধ	1072 নাম : শলিতা উৰাৰী স্বামীৰ নাম: সোগোমচা উবাৰী ঘৰ নং : ৫২ বয়স : 36 লিঙ্গ : মহিলা	CFM1472044 ফটো উপলব্ধ
1073 নাম : অনিমেশ ওবাৰী পিতাৰ নাম: সোগোমচা ওবাৰী ঘৰ নং : 52 বয়স : 23 লিঙ্গ : পুৰুষ	CFM1229293 ফটো উপলব্ধ	1074 নাম : ববিনা দৈমাৰী পিতাৰ নাম: টুবু দৈমাৰী ঘৰ নং : 52 বয়স : 23 লিঙ্গ : মহিলা	JHC0377523 ফটো উপলব্ধ	1075 নাম : দিনেশ বড়ো পিতাৰ নাম: গামৰা ঘৰ নং : ৫৩ বয়স : 52 লিঙ্গ : পুৰুষ	CFM1471836 ফটো উপলব্ধ
1076 নাম : ৰূপালী বড়ো স্বামীৰ নাম: দিনেশ ঘৰ নং : ৫৩ বয়স : 42 লিঙ্গ : মহিলা	CFM1471847 ফটো উপলব্ধ	1077 নাম : জয়শ্ৰী বড়ো পিতাৰ নাম: দিনেশ বড়ো ঘৰ নং : 53 বয়স : 24 লিঙ্গ : মহিলা	CFM0431619 ফটো উপলব্ধ	1078 নাম : মংগল বড়ো পিতাৰ নাম: ভাগ্যমল ঘৰ নং : ৫৪ বয়স : 58 লিঙ্গ : পুৰুষ	CFM1471858 ফটো উপলব্ধ
1079 নাম : ভানুমতী বড়ো স্বামীৰ নাম: মংগল ঘৰ নং : ৫৪ বয়স : 51 লিঙ্গ : মহিলা	CFM1471869 ফটো উপলব্ধ	1080 নাম : সীতা ৰাম দৈমাৰী পিতাৰ নাম: খেলা ঘৰ নং : ৫৫ বয়স : 59 লিঙ্গ : পুৰুষ	CFM1471881 ফটো উপলব্ধ	1081 নাম : কবিতা দৈমাৰী স্বামীৰ নাম: সীতাৰাম ঘৰ নং : ৫৫ বয়স : 50 লিঙ্গ : মহিলা	CFM1471892 ফটো উপলব্ধ
1082 নাম : চম্পা বড়ো পিতাৰ নাম: সঞ্জয় বড়ো ঘৰ নং : ৫৫ক বয়স : 38 লিঙ্গ : মহিলা	CFM0220632 ফটো উপলব্ধ	1083 নাম : ৰাজু দৈমাৰী পিতাৰ নাম: সীতাৰাম ঘৰ নং : ৫৫ বয়স : 35 লিঙ্গ : পুৰুষ	CFM1471905 ফটো উপলব্ধ	1084 নাম : বিলাঙ্গী বসুমতাৰি স্বামীৰ নাম: তৰজানি বসুমতাৰি ঘৰ নং : 55 বয়স : 35 লিঙ্গ : মহিলা	CFM0351783 ফটো উপলব্ধ
1085 নাম : বিস্তু গয়াৰী পিতাৰ নাম: চনথলা গয়াৰী ঘৰ নং : ৫৬ বয়স : 88 লিঙ্গ : পুৰুষ	CFM1897069 ফটো উপলব্ধ	1086 নাম : প্ৰমিলা গয়াৰী স্বামীৰ নাম: বিষ্ণু ৰাম গয়াৰী ঘৰ নং : 56 বয়স : 77 লিঙ্গ : মহিলা	CFM1897183 ফটো উপলব্ধ	1087 নাম : সংগেশ্বৰ গয়াৰী পিতাৰ নাম: বিষ্ণু ৰাম গয়াৰী ঘৰ নং : 56 বয়স : 62 লিঙ্গ : পুৰুষ	CFM1897058 ফটো উপলব্ধ
1088 নাম : খোনাইশ্ৰী গয়াৰী স্বামীৰ নাম: সংগেশ্বৰ গয়াৰী ঘৰ নং : 56 বয়স : 55 লিঙ্গ : মহিলা	CFM1897150 ফটো উপলব্ধ	1089 নাম : অনপমা গয়াৰী পিতাৰ নাম: সংগেশ্বৰ গয়াৰী ঘৰ নং : ৫৬ বয়স : 36 লিঙ্গ : মহিলা	CFM1897172 ফটো উপলব্ধ	1090 নাম : ৰুনমী গয়াৰী পিতাৰ নাম: সংগেশ্বৰ গয়াৰী ঘৰ নং : ৫৬ বয়স : 32 লিঙ্গ : মহিলা	CFM1897161 ফটো উপলব্ধ
1091 নাম : সৌৰাংসান্তি গয়াৰী পিতাৰ নাম: সংগেশ্বৰ গয়াৰী ঘৰ নং : 56 বয়স : 29 লিঙ্গ : মহিলা	CFM0220525 ফটো উপলব্ধ	1092 নাম : লখিমা গয়াৰী পিতাৰ নাম: সংগেশ্বৰ গয়াৰী ঘৰ নং : 56 বয়স : 27 লিঙ্গ : মহিলা	CFM0220400 ফটো উপলব্ধ	1093 নাম : চতন বড়ো অন্যান্য: বিমল বড়ো ঘৰ নং : ৫৭ বয়স : 50 লিঙ্গ : পুৰুষ	CFM1897025 ফটো উপলব্ধ
1094 নাম : দিপালী বড়ো অন্যান্য: চতন বড়ো ঘৰ নং : ৫৭ বয়স : 50 লিঙ্গ : মহিলা	CFM1897274 ফটো উপলব্ধ	1095 নাম : মজদ ৰাম বড়ো পিতাৰ নাম: বিমল ৰাম বড়ো ঘৰ নং : ৫৮ বয়স : 47 লিঙ্গ : পুৰুষ	CFM1897036 ফটো উপলব্ধ	1096 নাম : প্ৰভা বড়ো স্বামীৰ নাম: মজদ ৰাম বড়ো ঘৰ নং : ৫৮ বয়স : 47 লিঙ্গ : মহিলা	CFM1897229 ফটো উপলব্ধ
1097 নাম : জিতেন্দ্ৰ বড়ো অন্যান্য: লক্ষেশ্বৰ বড়ো ঘৰ নং : ৫৯ বয়স : 50 লিঙ্গ : পুৰুষ	CFM1897047 ফটো উপলব্ধ	1098 নাম : নিলি বড়ো পিতাৰ নাম: জিতেন্দ্ৰ বড়ো ঘৰ নং : ৫৯ বয়স : 45 লিঙ্গ : মহিলা	CFM1897230 ফটো উপলব্ধ	1099 নাম : ভীমচিং বসুমতাৰী পিতাৰ নাম: দাৰ্বেন বসুমতাৰী ঘৰ নং : ৫৯ বয়স : 41 লিঙ্গ : পুৰুষ	CFM1897070 ফটো উপলব্ধ



1100	CFM1897241	নাম : বহিলা বসুমতাৰী পিতাৰ নাম: বলোৰাম বসুমতাৰী ঘৰ নং : ৫৯ বয়স : 34 লিঙ্গ : মহিলা	ফটো উপলব্ধ	1101	CFM0210286	নাম : চন্দনা পাঠক পিতাৰ নাম: কুমুদ পাঠক ঘৰ নং : ৫৯ বয়স : 28 লিঙ্গ : মহিলা	ফটো উপলব্ধ	1102	UUI0043521	নাম : কলি গয়াৰী স্বামীৰ নাম: জিতেন গয়াৰী ঘৰ নং : 64 বয়স : 46 লিঙ্গ : মহিলা	ফটো উপলব্ধ
1103	CFM0419630	নাম : ৰূপহী বসুমতাৰী স্বামীৰ নাম: কুপল বড়ো ঘৰ নং : 69 বয়স : 27 লিঙ্গ : মহিলা	ফটো উপলব্ধ	1104	CFM0257048	নাম : ৰোপিনা ডিম্বাৰী স্বামীৰ নাম: সঞ্জীৱ ডিম্বাৰী সঞ্জীৱ ডিম্বাৰী ঘৰ নং : 75 বয়স : 32 লিঙ্গ : মহিলা	ফটো উপলব্ধ	1105	CFM0219436	নাম : লক্ষি কান্ত দাস পিতাৰ নাম: অনিৰাম দাস ঘৰ নং : ৭৯ বয়স : 44 লিঙ্গ : পুৰুষ	ফটো উপলব্ধ
1106	CFM0149088	নাম : ৰুন বেগম স্বামীৰ নাম: মজিবৰ খান ঘৰ নং : 80 বয়স : 37 লিঙ্গ : মহিলা	ফটো উপলব্ধ	1107	CFM7167844	নাম : চনিয়া বড়ো মাতৃৰ নাম: মিনো বড়ো ঘৰ নং : 81 বয়স : 22 লিঙ্গ : মহিলা	ফটো উপলব্ধ	1108	CFM0361253	নাম : মীন দেউৰী স্বামীৰ নাম: সমুদ্ৰ দেউৰী ঘৰ নং : 84 বয়স : 37 লিঙ্গ : মহিলা	ফটো উপলব্ধ
1109	CGJ0351585	নাম : লাকী দেউৰী পিতাৰ নাম: সমুদ্ৰো দেউৰী ঘৰ নং : 84 বয়স : 21 লিঙ্গ : পুৰুষ	ফটো উপলব্ধ	1110	CFM0357160	নাম : চুমি বসুমতাৰী স্বামীৰ নাম: জগদীশ দৈমাৰী ঘৰ নং : 86 বয়স : 29 লিঙ্গ : মহিলা	ফটো উপলব্ধ	1111	LQW1111475	নাম : প্ৰিয়মা বড়ো পিতাৰ নাম: সুনীল কুমাৰ বড়ো ঘৰ নং : 86 বয়স : 24 লিঙ্গ : মহিলা	ফটো উপলব্ধ
1112	UUI0029835	নাম : জুৰি বড়ো পিতাৰ নাম: সুনীল কুমাৰ বড়ো ঘৰ নং : 86 বয়স : 21 লিঙ্গ : মহিলা	ফটো উপলব্ধ	1113	CFM0220830	নাম : নয়ন কলিতা পিতাৰ নাম: উদ্ধৱ কলিতা ঘৰ নং : ৯০ বয়স : 28 লিঙ্গ : পুৰুষ	ফটো উপলব্ধ	1114	CFM0501502	নাম : জোনোম বসুমতাৰী পিতাৰ নাম: বিজয় বসুমতাৰী ঘৰ নং : 95ক বয়স : 26 লিঙ্গ : পুৰুষ	ফটো উপলব্ধ
1115	CFM0501528	নাম : জাইখলং বসুমতাৰী পিতাৰ নাম: বিজয় বসুমতাৰী ঘৰ নং : 95 ক বয়স : 26 লিঙ্গ : পুৰুষ	ফটো উপলব্ধ	1116	CFM0224998	নাম : চাহেদুল আলি পিতাৰ নাম: পচন আলি ঘৰ নং : ৯৬ বয়স : 34 লিঙ্গ : পুৰুষ	ফটো উপলব্ধ	1117	CFM0225599	নাম : নূৰ্জাহান বেগম পিতাৰ নাম: মনি ৰিদ্দীন আলি ঘৰ নং : ৯৭ বয়স : 27 লিঙ্গ : মহিলা	ফটো উপলব্ধ
1118	CFM0225888	নাম : মেৰাজুল আলি পিতাৰ নাম: আব্দুল আলি ঘৰ নং : ৯৮খ বয়স : 27 লিঙ্গ : পুৰুষ	ফটো উপলব্ধ	1119	CFM0528703	নাম : কল্পনা দৈমাৰী স্বামীৰ নাম: জোংলাওৰী বসুমতাৰী ঘৰ নং : ৯৯ বয়স : 36 লিঙ্গ : মহিলা	ফটো উপলব্ধ	1120	CFM0144865	নাম : আব্দৰ ৰহমান পিতাৰ নাম: আটোৱাৰ ৰহমান ঘৰ নং : 101 বয়স : 27 লিঙ্গ : পুৰুষ	ফটো উপলব্ধ
#2 1121	CFM0145896	নাম : মইনুল আলি পিতাৰ নাম: অনচৈৰ আলি ঘৰ নং : ১০৪ বয়স : 34 লিঙ্গ : পুৰুষ	ফটো উপলব্ধ	1122	CFM0145987	নাম : মজামিল আলি পিতাৰ নাম: অনচৈৰ আলি ঘৰ নং : ১০৪ বয়স : 28 লিঙ্গ : পুৰুষ	ফটো উপলব্ধ	1123	CFM1113547	নাম : জেচমিনা আহমেদ পিতাৰ নাম: মনজিৎ আলী ঘৰ নং : 109 বয়স : 23 লিঙ্গ : মহিলা	ফটো উপলব্ধ
1124	CFM0220681	নাম : আমিনা বেগম পিতাৰ নাম: মাফিজ আলী ঘৰ নং : ১১১ বয়স : 31 লিঙ্গ : মহিলা	ফটো উপলব্ধ	1125	CFM0149146	নাম : বিজু বৰ্মন পিতাৰ নাম: প্ৰদীপ বৰ্মন ঘৰ নং : ১১৩ বয়স : 32 লিঙ্গ : পুৰুষ	ফটো উপলব্ধ	1126	CFM0149195	নাম : ৰাজু বৰ্মন পিতাৰ নাম: প্ৰদীপ বৰ্মন ঘৰ নং : ১১৩ বয়স : 31 লিঙ্গ : পুৰুষ	ফটো উপলব্ধ
1127	CFM1896986	নাম : জ্যোতিষ বৈশ্য পিতাৰ নাম: গোলক বৈশ্য ঘৰ নং : ১১৮ বয়স : 40 লিঙ্গ : পুৰুষ	ফটো উপলব্ধ	1128	CFM1896997	নাম : উতপল বৈশ্য পিতাৰ নাম: ৰমেশ বৈশ্য ঘৰ নং : ১১৯ বয়স : 32 লিঙ্গ : পুৰুষ	ফটো উপলব্ধ	1129	CFM0253401	নাম : অচুত স্বৰ্গীয়াৰী পিতাৰ নাম: লাউদুম স্বৰ্গীয়াৰী ঘৰ নং : 121 বয়স : 25 লিঙ্গ : পুৰুষ	ফটো উপলব্ধ



1130 নাম : কুমুৰ বড়ো পিতাৰ নাম: লক্ষী কান্ত বড়ো ঘৰ নং : 124 বয়স : 46 লিঙ্গ : পুৰুষ	UU10043372 ফটো উপলব্ধ	1131 নাম : কুমুৰ বড়ো পিতাৰ নাম: লক্ষী কান্ত বড়ো ঘৰ নং : 124 বয়স : 45 লিঙ্গ : পুৰুষ	CFM1316520 ফটো উপলব্ধ	1132 নাম : ৰেন বড়ো স্বামীৰ নাম: কুমুৰ বড়ো ঘৰ নং : 124 বয়স : 41 লিঙ্গ : মহিলা	UU10043349 ফটো উপলব্ধ
1133 নাম : খোমস্ৰাং বড়ো পিতাৰ নাম: কুমুৰ বড়ো ঘৰ নং : 124 বয়স : 22 লিঙ্গ : পুৰুষ	CFM1317130 ফটো উপলব্ধ	1134 নাম : খোমস্ৰাং বড়ো পিতাৰ নাম: কুমুৰ বড়ো ঘৰ নং : 124 বয়স : 21 লিঙ্গ : পুৰুষ	UU10043158 ফটো উপলব্ধ	S2 1135 নাম : হেমেন মুছাৰী পিতাৰ নাম: নিপুল মুছাৰী ঘৰ নং : 136 বয়স : 22 লিঙ্গ : পুৰুষ	UU10067082 ফটো উপলব্ধ
1136 নাম : ৰাজু বসুমতাৰী পিতাৰ নাম: উমেশ বসুমতাৰী ঘৰ নং : 189 বয়স : 27 লিঙ্গ : পুৰুষ	CFM0496398 ফটো উপলব্ধ	1137 নাম : নয়ন বড়ো পিতাৰ নাম: ৰতিন বড়ো ঘৰ নং : 145 বয়স : 22 লিঙ্গ : পুৰুষ	CFM1268127 ফটো উপলব্ধ	1138 নাম : মনোজ ৰামছিয়াৰী পিতাৰ নাম: তৰুণ ৰামছিয়াৰী ঘৰ নং : 146 বয়স : 25 লিঙ্গ : পুৰুষ	CFM0521419 ফটো উপলব্ধ
1139 নাম : ধনশী ব্ৰহ্ম পিতাৰ নাম: ধনশী ব্ৰহ্ম ঘৰ নং : 164 বয়স : 39 লিঙ্গ : পুৰুষ	CFM7171325 ফটো উপলব্ধ	1140 নাম : কশীলা হৰিজন মাতৃৰ নাম: বাসন্তী হৰিজন ঘৰ নং : 226 বয়স : 26 লিঙ্গ : মহিলা	CFM0503896 ফটো উপলব্ধ	1141 নাম : ৰঞ্জন ব্ৰহ্ম পিতাৰ নাম: ৰমা কান্ত ব্ৰহ্ম ঘৰ নং : 439 বয়স : 59 লিঙ্গ : পুৰুষ	CFM0203828 ফটো উপলব্ধ
1142 নাম : ইলা ব্ৰহ্ম স্বামীৰ নাম: ৰঞ্জন ব্ৰহ্ম ঘৰ নং : 439 বয়স : 49 লিঙ্গ : মহিলা	CFM0162008 ফটো উপলব্ধ	1143 নাম : নসিব ব্ৰহ্ম পিতাৰ নাম: ৰঞ্জন ব্ৰহ্ম ঘৰ নং : 439 বয়স : 28 লিঙ্গ : পুৰুষ	CFM0355834 ফটো উপলব্ধ	1144 নাম : গীতিকা বড়ো স্বামীৰ নাম: সিমাংসা বসুমতাৰী ঘৰ নং : ৮৬১ বয়স : 23 লিঙ্গ : মহিলা	CFM0412205 ফটো উপলব্ধ
1145 নাম : ৰমেশ চন্দ্ৰ বসুমতাৰী পিতাৰ নাম: ডাউকা ৰাম বসুমতাৰী ঘৰ নং : 862 বয়স : 58 লিঙ্গ : পুৰুষ	UU10147207 ফটো উপলব্ধ	1146 নাম : কামিনী দৈমাৰী স্বামীৰ নাম: ৰমেশ চ বসুমতাৰী ঘৰ নং : ৮৬২ বয়স : 46 লিঙ্গ : মহিলা	CFM0412163 ফটো উপলব্ধ	1147 নাম : ইজেক বসুমতাৰী পিতাৰ নাম: ৰমেশ চ বসুমতাৰী ঘৰ নং : ৮৬২ বয়স : 33 লিঙ্গ : পুৰুষ	CFM0412171 ফটো উপলব্ধ
1148 নাম : পাৰ্থজীত বসুমতাৰী পিতাৰ নাম: ৰমেশ চ বসুমতাৰী ঘৰ নং : ৮৬২ বয়স : 27 লিঙ্গ : পুৰুষ	CFM0412197 ফটো উপলব্ধ	S 1149 নাম : ৰাজীৱ ৰাজপুত পিতাৰ নাম: লালচান্দ আলী ঘৰ নং : ধনবিল বয়স : 32 লিঙ্গ : পুৰুষ	FBF0151043 ফটো উপলব্ধ	1150 নাম : তমশ নাৰ্জাৰি পিতাৰ নাম: ভলা নাথ নাৰ্জাৰী ঘৰ নং : হাউস নো. 18 বয়স : 34 লিঙ্গ : পুৰুষ	CFM1471961 ফটো উপলব্ধ



1151	1	UUJ0155242
নাম : বমিনা বিবি স্বামীৰ নাম: নজুম আলী ঘৰ নং : 112 বয়স : 37 লিঙ্গ : মহিলা		
ফটো উপলব্ধ		

1152	1	UUJ0157768
নাম : পল্লৱী ৰাভা স্বামীৰ নাম: ধনাজিত শৰনীয়া ঘৰ নং : 26 বয়স : 26 লিঙ্গ : মহিলা		
ফটো উপলব্ধ		

1153	1	UUJ0181123
নাম : সুনীল শৰনীয়া পিতাৰ নাম: অকন শৰনীয়া ঘৰ নং : 46 বয়স : 20 লিঙ্গ : পুৰুষ		
ফটো উপলব্ধ		

1154	1	UUJ0183616
নাম : ইনড আলী ইনড আলী পিতাৰ নাম: ফৰমান আলী ফৰমান আলী ঘৰ নং : 98 (জি) বয়স : 24 লিঙ্গ : পুৰুষ		
ফটো উপলব্ধ		

1155	1	UUJ0188326
নাম : সুমন শৰনীয়া পিতাৰ নাম: অকন শৰনীয়া ঘৰ নং : 46 বয়স : 18 লিঙ্গ : পুৰুষ		
ফটো উপলব্ধ		

1156	2	UUJ0192013
নাম : হৰেশ্বৰ ৰামচিয়াৰী মাতৃৰ নাম: অনিমা ৰামচিয়াৰী ঘৰ নং : 17 বয়স : 19 লিঙ্গ : পুৰুষ		
ফটো উপলব্ধ		

1157	2	UUJ0192047
নাম : তীৰ্থোৰঞ্জন হালৈ পিতাৰ নাম: খগেন হালৈ ঘৰ নং : 39 বয়স : 18 লিঙ্গ : পুৰুষ		
ফটো উপলব্ধ		

1158	2	UUJ0192229
নাম : ৰাহুল আলী পিতাৰ নাম: ফৰমান আলী ঘৰ নং : 98 বয়স : 19 লিঙ্গ : পুৰুষ		
ফটো উপলব্ধ		

1159	2	UUJ0192286
নাম : সেন্টি বেগম স্বামীৰ নাম: আজিজুল বেগম ঘৰ নং : 102 বয়স : 26 লিঙ্গ : মহিলা		
ফটো উপলব্ধ		

1160	2	UUJ0192419
নাম : চনিয়া ৰামচিয়াৰী পিতাৰ নাম: পবিত্ৰ ৰামচিয়াৰী ঘৰ নং : 17 বয়স : 22 লিঙ্গ : মহিলা		
ফটো উপলব্ধ		

S 1161	1	CFM1250959
নাম : যুবৰাজ ৰাউত পিতাৰ নাম: দিলীৰাহাদুৰ ৰাউত ঘৰ নং : 604 বয়স : 33 লিঙ্গ : পুৰুষ		
ফটো উপলব্ধ		



1162	1	JXG0348003
নাম : সিন্ট বেগম পিতাৰ নাম : চফেদ আলী ঘৰ নং : 102 বয়স : 26 লিঙ্গ : মহিলা		
ফটো উপলব্ধ		

1163	2	UU10196907
নাম : ভাগ্যশ্ৰী নাথ স্বামীৰ নাম : চন্দন হালৈ ঘৰ নং : 33 বয়স : 30 লিঙ্গ : মহিলা		
ফটো উপলব্ধ		

1164	2	UU10201582
নাম : হিমাশ্ৰী বৰ্মন পিতাৰ নাম : ঘনশ্যাম বৰ্মন ঘৰ নং : 38 বয়স : 21 লিঙ্গ : মহিলা		
ফটো উপলব্ধ		

1165	2	UU10204172
নাম : ডালিমী বড়ো স্বামীৰ নাম : স্মনসিংহ সিং ঔৰী ঘৰ নং : 52 বয়স : 40 লিঙ্গ : মহিলা		
ফটো উপলব্ধ		

1166	2	UU10208686
নাম : হিমাংশু ঔৰী পিতাৰ নাম : স্মনসিংহ সিং ঔৰী ঘৰ নং : 51 বয়স : 18 লিঙ্গ : পুৰুষ		
ফটো উপলব্ধ		

ভোটাৰৰ সাৰাংশ

A) ভোটাৰৰ সংখ্যা

	তালিকাৰ প্ৰকাৰ	তালিকাৰ চিনাক্তকৰণ	ভোটাৰৰ সংখ্যা							
			পুৰুষ	মহিলা	ওয় লিঙ্গ	মুঠ				
I	মূল তালিকা	মূল তালিকা	বিশেষ সংশোধন, 2026 চনৰ পূৰ্বৰ 2025 চনৰ মূল তালিকাৰ লগত থকা সংযোজন সমূহ একত্ৰিতকৰণ কৰা তালিকা।				561	589	0	1150
II	যোগ তালিকা	পৰিপূৰক 1	বিশেষ সংক্ষিপ্ত সংশোধন, 2026				7	4	0	11
		পৰিপূৰক 2	অনবিচ্ছিন্ন সংশোধন 2026				1	4	0	5
			মুঠ				8	8	0	16
III	বিয়োজন তালিকা	পৰিপূৰক 1	বিশেষ সংক্ষিপ্ত সংশোধন, 2026				29	26	0	55
		পৰিপূৰক 2	অনবিচ্ছিন্ন সংশোধন 2026				2	0	0	2
			মুঠ				31	26	0	57
IV	লিংগ ক্ষেত্ৰত পৰিবৰ্তনৰ বাবে পাৰ্থক্য					1	-1	0	0	
এই সংশোধনৰ পিছত ভোটাৰ তালিকাত ভোটাৰৰ মুঠ সংখ্যা (I+II-III+IV)						539	570	0	1109	

B) শুধৰনীৰ সংখ্যা

তালিকাৰ প্ৰকাৰ	তালিকাৰ চিনাক্তকৰণ	শুধৰনীৰ সংখ্যা
পৰিপূৰক 1	বিশেষ সংক্ষিপ্ত সংশোধন, 2026	9
পৰিপূৰক 2	অনবিচ্ছিন্ন সংশোধন 2026	2
	মুঠ	11

নিৰ্বাচক পঞ্জীয়ন বিষয়াৰ স্বাক্ষৰ

E-মূত, S-স্থানান্তৰিত/ বাসস্থান পৰিবৰ্তন, R-প্ৰতিলিপি, M-নিখোজ, Q-অযোগ্য