



ভোটাৰ তালিকা 2026 S03 অসম

বিধানসভা সমষ্টিৰ নম্বৰ, নাম আৰু সংৰক্ষণৰ স্থিতি : 42 - বাক্সা (অনুসূচিত জনজাতি)		খণ্ড নং : 129																			
এই বিধানসভা সমষ্টিত কোন সংসদীয় সমষ্টিৰ অন্তৰ্গত তাৰ নম্বৰ, নাম আৰু সংৰক্ষণ স্থিতি : 1 - কোকৰাঝাৰ (অনুসূচিত জনজাতি)																					
1. সংশোধনৰ বিৱৰণ																					
সংশোধনৰ বছৰ	2026	তালিকাৰ চিনাক্তকৰণ																			
ভিত্তি তাৰিখ	01-04-2026	বিশেষ সংশোধন, 2026 চনৰ পূৰ্বৰ 2025 চনৰ মূল তালিকাৰ লগত থকা সংযোজন সমূহ একত্ৰিতকৰণ কৰা তালিকা।																			
সংশোধনৰ প্ৰকাৰ	বিশেষ সংশোধন 2026																				
প্ৰকাশনৰ তাৰিখ	23-03-2026																				
2. খণ্ড আৰু ভোটগ্ৰহন কেন্দ্ৰৰ বিৱৰণ																					
খণ্ডৰ অন্তৰ্গত এলেকা সমূহৰ নম্বৰ আৰু নাম																					
1-বৰমছাৰী	<table style="width: 100%; border-collapse: collapse;"> <tr> <td style="width: 50%;">মূল চহৰ/গাওঁ</td> <td>: লোকপালা</td> </tr> <tr> <td>ৱাৰ্ড নং</td> <td>:</td> </tr> <tr> <td>ডাকঘৰ</td> <td>: ধনবিল</td> </tr> <tr> <td>পুলিচ থানা</td> <td>: বৰবৰী</td> </tr> <tr> <td>ব্লক</td> <td>: বাক্সা</td> </tr> <tr> <td>ৰাজহ চক্ৰ</td> <td>: বাক্সা</td> </tr> <tr> <td>জিলা</td> <td>: বাক্সা</td> </tr> <tr> <td>পিনকোড</td> <td>: 781343</td> </tr> </table>					মূল চহৰ/গাওঁ	: লোকপালা	ৱাৰ্ড নং	:	ডাকঘৰ	: ধনবিল	পুলিচ থানা	: বৰবৰী	ব্লক	: বাক্সা	ৰাজহ চক্ৰ	: বাক্সা	জিলা	: বাক্সা	পিনকোড	: 781343
মূল চহৰ/গাওঁ						: লোকপালা															
ৱাৰ্ড নং						:															
ডাকঘৰ						: ধনবিল															
পুলিচ থানা						: বৰবৰী															
ব্লক						: বাক্সা															
ৰাজহ চক্ৰ						: বাক্সা															
জিলা	: বাক্সা																				
পিনকোড	: 781343																				
2-লোকপালা																					
3. ভোটগ্ৰহন কেন্দ্ৰৰ বিৱৰণ																					
ভোটগ্ৰহন কেন্দ্ৰৰ নম্বৰ আৰু নাম :		ভোটগ্ৰহন কেন্দ্ৰৰ প্ৰকাৰ (পুৰুষ/মহিলা/সাধাৰণ)		সাধাৰণ																	
129 - ২ নং লোকপালা প্ৰাথমিক বিদ্যালয়		খণ্ডৰ অন্তৰ্গত সহায়ক ভোটগ্ৰহন কেন্দ্ৰৰ সংখ্যা :		0																	
ভোটগ্ৰহন কেন্দ্ৰৰ ঠিকনা :																					
২ নং লোকপালা প্ৰাথমিক বিদ্যালয়, কোথালী নং ১, ২ নং লোকপালা																					
4. ভোটাৰৰ সংখ্যা																					
আৰম্ভনি ক্ৰমিক নং	শেষ ক্ৰমিক নং	মুঠ ভোটাৰ																			
		পুৰুষ	মহিলা	৩য় লিঙ্গ	মুঠ																
1	865	402	426	0	828																

নিৰ্বাচক পঞ্জীয়ন বিষয়াৰ স্বাক্ষৰ

Nazri Naksha



Google Map View

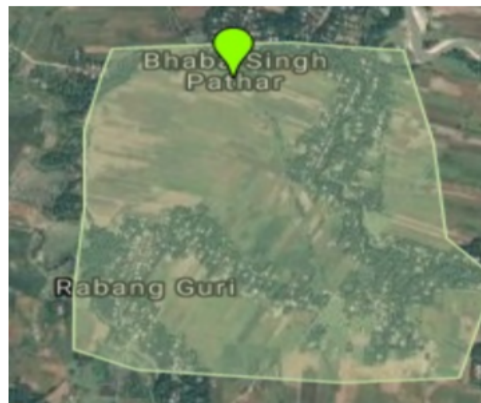

Polling Station Building Front View



ভোটগ্ৰহন কেন্দ্ৰৰ সন্মুখৰ দৃশ্য



Cad View

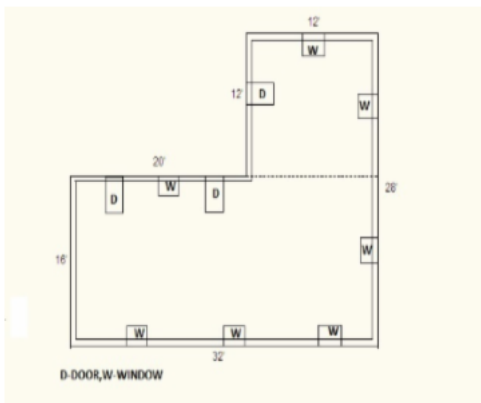

Key MAP View

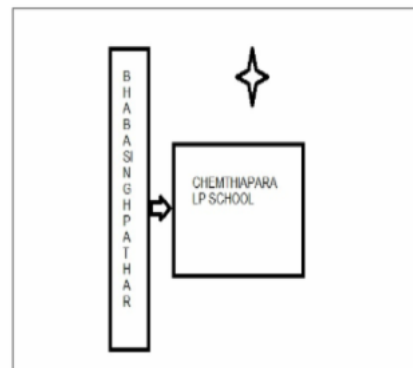



1 নাম : উত্তম দাস মাতৃৰ নাম: সুন্দৰী ঘৰ নং : 2 বয়স : 66 লিঙ্গ : পুৰুষ	CFM1474562 ফটো উপলব্ধ	2 নাম : দৈবকী দাস স্বামীৰ নাম: উত্তম ঘৰ নং : 2 বয়স : 56 লিঙ্গ : মহিলা	CFM1474573 ফটো উপলব্ধ	3 নাম : হিতেশ দাস পিতাৰ নাম: উত্তম দাস ঘৰ নং : 2 বয়স : 39 লিঙ্গ : পুৰুষ	CFM1480655 ফটো উপলব্ধ
4 নাম : পৰিষ্কিত দাস পিতাৰ নাম: অন্তি ঘৰ নং : 9 বয়স : 56 লিঙ্গ : পুৰুষ	CFM1474608 ফটো উপলব্ধ	5 নাম : সবিতা দাস স্বামীৰ নাম: পৰিষ্কিত ঘৰ নং : 9 বয়স : 48 লিঙ্গ : মহিলা	CFM1474619 ফটো উপলব্ধ	6 নাম : হিমালী দাস স্বামীৰ নাম: তপন দাস ঘৰ নং : 9 বয়স : 46 লিঙ্গ : মহিলা	CFM1474675 ফটো উপলব্ধ
7 নাম : তপন দাস পিতাৰ নাম: অন্তি ঘৰ নং : 9 বয়স : 45 লিঙ্গ : পুৰুষ	CFM1474664 ফটো উপলব্ধ	8 নাম : বুদ্ধ দাস পিতাৰ নাম: আন্টি ৰাম দাস ঘৰ নং : 9 বয়স : 43 লিঙ্গ : পুৰুষ	CFM0370056 ফটো উপলব্ধ	9 নাম : ডালিমী দাশ স্বামীৰ নাম: বুদ্ধ দাস ঘৰ নং : 9 বয়স : 39 লিঙ্গ : মহিলা	CFM1474653 ফটো উপলব্ধ
10 নাম : ৰাজেশ শৰণীয়া পিতাৰ নাম: পৰিষ্কিত দাস ঘৰ নং : 9 বয়স : 29 লিঙ্গ : পুৰুষ	CFM0221390 ফটো উপলব্ধ	11 নাম : শ্যামন্ত শৰণীয়া পিতাৰ নাম: বুদ্ধ শৰণীয়া ঘৰ নং : 9 বয়স : 24 লিঙ্গ : পুৰুষ	CFM0370049 ফটো উপলব্ধ	12 নাম : পুলিন শৰণীয়া পিতাৰ নাম: বুদ্ধ দাস ঘৰ নং : 3 বয়স : 21 লিঙ্গ : পুৰুষ	CFM7178742 ফটো উপলব্ধ
13 নাম : ৰাধিকা শৰণীয়া পিতাৰ নাম: তপন দাস ঘৰ নং : 3 বয়স : 21 লিঙ্গ : মহিলা	UUI0033928 ফটো উপলব্ধ	14 নাম : ৰাজীব দাস পিতাৰ নাম: মাধব ঘৰ নং : 8 বয়স : 43 লিঙ্গ : পুৰুষ	CFM1474711 ফটো উপলব্ধ	15 নাম : অলকা দাস স্বামীৰ নাম: ৰঞ্জিত দাস ঘৰ নং : 8 বয়স : 37 লিঙ্গ : মহিলা	CFM1898266 ফটো উপলব্ধ
16 নাম : মানব দাস পিতাৰ নাম: ৰাজীব দাস ঘৰ নং : 4 বয়স : 22 লিঙ্গ : পুৰুষ	UUI0086124 ফটো উপলব্ধ	17 নাম : ৰতন দাস পিতাৰ নাম: ৰঞ্জিত দাস ঘৰ নং : 04 বয়স : 19 লিঙ্গ : পুৰুষ	UUI0138040 ফটো উপলব্ধ	18 নাম : জলেশ্বৰ দাস পিতাৰ নাম: চন্দি ঘৰ নং : 5 বয়স : 63 লিঙ্গ : পুৰুষ	CFM1474733 ফটো উপলব্ধ
19 নাম : ভবানী দাস স্বামীৰ নাম: জলেশ্বৰ ঘৰ নং : 5 বয়স : 46 লিঙ্গ : মহিলা	CFM1474744 ফটো উপলব্ধ	20 নাম : হিতেশ শৰণীয়া পিতাৰ নাম: জলেশ্বৰ শৰণীয়া ঘৰ নং : 5 বয়স : 30 লিঙ্গ : পুৰুষ	CFM1480666 ফটো উপলব্ধ	21 নাম : গিতমণী শৰণীয়া স্বামীৰ নাম: হিতেশ শৰণীয়া ঘৰ নং : 5 বয়স : 28 লিঙ্গ : মহিলা	CFM0251256 ফটো উপলব্ধ
22 নাম : কণ্ঠজনী বড়ো স্বামীৰ নাম: জৰ্গেন শৰণীয়া ঘৰ নং : 05 বয়স : 25 লিঙ্গ : মহিলা	CFM0447243 ফটো উপলব্ধ	23 নাম : মীনা দাস স্বামীৰ নাম: কামেশ্বৰ দাস ঘৰ নং : 5কু বয়স : 64 লিঙ্গ : মহিলা	CFM1474766 ফটো উপলব্ধ	24 নাম : কামেশ্বৰ দাস পিতাৰ নাম: চন্দি ঘৰ নং : 5কু বয়স : 53 লিঙ্গ : পুৰুষ	CFM1474755 ফটো উপলব্ধ
25 নাম : ৰমেশ দাস পিতাৰ নাম: চন্দি ঘৰ নং : 6 বয়স : 61 লিঙ্গ : পুৰুষ	CFM1474777 ফটো উপলব্ধ	26 নাম : দুৰ্গেশ্বৰ দাস স্বামীৰ নাম: ৰমেশ দাস ঘৰ নং : 6 বয়স : 48 লিঙ্গ : মহিলা	CFM1474788 ফটো উপলব্ধ	27 নাম : দিপাংকৰ শৰণীয়া পিতাৰ নাম: ৰমেশ দাস ঘৰ নং : 6 বয়স : 27 লিঙ্গ : পুৰুষ	CFM0220780 ফটো উপলব্ধ
28 নাম : ললিতা শৰণীয়া পিতাৰ নাম: ৰামেশ দাস ঘৰ নং : 06 বয়স : 24 লিঙ্গ : মহিলা	CFM0447490 ফটো উপলব্ধ	29 নাম : খগেন্দ্ৰ নাথ দাস পিতাৰ নাম: চাইনা ঘৰ নং : 9 বয়স : 68 লিঙ্গ : পুৰুষ	CFM1474824 ফটো উপলব্ধ	30 নাম : ৰেনকা প্ৰিয়া দাস স্বামীৰ নাম: খগেন্দ্ৰ ঘৰ নং : 9 বয়স : 60 লিঙ্গ : মহিলা	CFM1474835 ফটো উপলব্ধ



31 নাম : বিপিন দাস পিতাৰ নাম: খগেন্দ্ৰ ঘৰ নং : ৭ বয়স : 36 লিঙ্গ : পুৰুষ	CFM1474846 ফটো উপলব্ধ	32 নাম : মিনাক্ষী শৰণীয়া পিতাৰ নাম: বিপিন শৰণীয়া ঘৰ নং : ৭ বয়স : 29 লিঙ্গ : মহিলা	CFM0119396 ফটো উপলব্ধ	33 নাম : বৰ্ণালী শৰণীয়া স্বামীৰ নাম: মহেশ দাস ঘৰ নং : 7 বয়স : 28 লিঙ্গ : মহিলা	CFM7169030 ফটো উপলব্ধ
34 নাম : সাৰেপ্ৰিয়া দাস স্বামীৰ নাম: গজেন ঘৰ নং : ৮ বয়স : 66 লিঙ্গ : মহিলা	CFM1474868 ফটো উপলব্ধ	35 নাম : দৈবকী দাস স্বামীৰ নাম: দিলিপ ঘৰ নং : ৮ বয়স : 39 লিঙ্গ : মহিলা	CFM1474879 ফটো উপলব্ধ	36 নাম : নিটুল শৰণীয়া পিতাৰ নাম: দিলিপ শৰণীয়া ঘৰ নং : ০৮ বয়স : 30 লিঙ্গ : পুৰুষ	CFM0518431 ফটো উপলব্ধ
37 নাম : দন্দিৰাম দাস পিতাৰ নাম: চাইনা ঘৰ নং : ৯ বয়স : 93 লিঙ্গ : পুৰুষ	CFM1474880 ফটো উপলব্ধ	S 38 নাম : দেবানী প্ৰিয়া দাস স্বামীৰ নাম: দন্দি ঘৰ নং : ৯ বয়স : ৪৩ লিঙ্গ : মহিলা	CFM1474891 ফটো উপলব্ধ	39 নাম : দিপুল দাস পিতাৰ নাম: দন্দি ঘৰ নং : ৯ বয়স : 53 লিঙ্গ : পুৰুষ	CFM1474904 ফটো উপলব্ধ
40 নাম : হেমন্ত দাস পিতাৰ নাম: দন্দি ঘৰ নং : ৯ বয়স : 48 লিঙ্গ : পুৰুষ	CFM1474926 ফটো উপলব্ধ	41 নাম : বসন্ত দাস পিতাৰ নাম: দন্দি ঘৰ নং : ৯ বয়স : 43 লিঙ্গ : পুৰুষ	CFM1474948 ফটো উপলব্ধ	42 নাম : বহিলা দাস স্বামীৰ নাম: হেমন্ত দাস ঘৰ নং : ৯ বয়স : 43 লিঙ্গ : মহিলা	CFM1474935 ফটো উপলব্ধ
43 নাম : বিজুলী দাস স্বামীৰ নাম: দিপুল ঘৰ নং : ৯ বয়স : 40 লিঙ্গ : মহিলা	CFM1474915 ফটো উপলব্ধ	44 নাম : সপ্না দাস স্বামীৰ নাম: বসন্ত দাস ঘৰ নং : ৯ বয়স : 35 লিঙ্গ : মহিলা	CFM1474959 ফটো উপলব্ধ	45 নাম : প্ৰাঞ্জীত শৰণীয়া পিতাৰ নাম: দিপুল দাস ঘৰ নং : ০৯ বয়স : 27 লিঙ্গ : পুৰুষ	CFM0491654 ফটো উপলব্ধ
46 নাম : তিকেন মসাহাৰী পিতাৰ নাম: গনেশ ঘৰ নং : ৯ক বয়স : 44 লিঙ্গ : পুৰুষ	CFM1474960 ফটো উপলব্ধ	47 নাম : বীনাপ্ৰিয়া মুছাহাৰী স্বামীৰ নাম: তিকেন মুছাহাৰী ঘৰ নং : ৯ক বয়স : 40 লিঙ্গ : মহিলা	CFM1474971 ফটো উপলব্ধ	48 নাম : গলিপ্ৰিয়া বামছিয়াৰী স্বামীৰ নাম: মণিৰাম ঘৰ নং : ১০ বয়স : 63 লিঙ্গ : মহিলা	CFM1474993 ফটো উপলব্ধ
49 নাম : ডিম্বেশ্বৰ বামছিয়াৰী অন্যান্য: হিটলাৰ বামছিয়াৰী ঘৰ নং : ১০ বয়স : 25 লিঙ্গ : পুৰুষ	CFM0491761 ফটো উপলব্ধ	50 নাম : হাইথা বামছিয়াৰী পিতাৰ নাম: মণিৰাম বামছিয়াৰী ঘৰ নং : ১১ বয়স : 43 লিঙ্গ : পুৰুষ	CFM1475010 ফটো উপলব্ধ	51 নাম : অনন্ত বামছিয়াৰী পিতাৰ নাম: হাইথা বামছিয়াৰী ঘৰ নং : ১১ বয়স : 30 লিঙ্গ : পুৰুষ	CFM1898051 ফটো উপলব্ধ
52 নাম : বৰ্ণালী বামছিয়াৰী পিতাৰ নাম: হাইথা বামছিয়াৰী ঘৰ নং : ১১ বয়স : 27 লিঙ্গ : মহিলা	CFM1157072 ফটো উপলব্ধ	53 নাম : লেপ্লি বামছিয়াৰী স্বামীৰ নাম: লম্বিৰ ঘৰ নং : ১৩ বয়স : 53 লিঙ্গ : মহিলা	CFM1475041 ফটো উপলব্ধ	54 নাম : ভগবান দৈমাৰী পিতাৰ নাম: গালা ঘৰ নং : ১৫ বয়স : 68 লিঙ্গ : পুৰুষ	CFM1475098 ফটো উপলব্ধ
55 নাম : মহেশী প্ৰিয়া দৈমাৰী স্বামীৰ নাম: ভগবান ঘৰ নং : ১৫ বয়স : 58 লিঙ্গ : মহিলা	CFM1475101 ফটো উপলব্ধ	56 নাম : অৰুপ দৈমাৰী পিতাৰ নাম: ভগবান ঘৰ নং : ১৫ বয়স : 41 লিঙ্গ : পুৰুষ	CFM1475112 ফটো উপলব্ধ	57 নাম : সেমেন দৈমাৰী পিতাৰ নাম: ভগবান দৈমাৰী ঘৰ নং : ১৫ বয়স : 38 লিঙ্গ : পুৰুষ	CFM1475145 ফটো উপলব্ধ
58 নাম : হেমেন দৈমাৰী পিতাৰ নাম: ভগবান ঘৰ নং : ১৫ বয়স : 37 লিঙ্গ : পুৰুষ	CFM1475123 ফটো উপলব্ধ	59 নাম : চনচাৰং দৈমাৰী পিতাৰ নাম: ভগৱান দৈমাৰী ঘৰ নং : ১৫ বয়স : 34 লিঙ্গ : পুৰুষ	CFM0029546 ফটো উপলব্ধ	60 নাম : পল্লবি দৈমাৰী স্বামীৰ নাম: সেমেন দৈমাৰী ঘৰ নং : ১৫ বয়স : 34 লিঙ্গ : মহিলা	CFM0489252 ফটো উপলব্ধ



61 নাম : জাৰ দৈমাৰী স্বামীৰ নাম: অৰুপ দৈমাৰী ঘৰ নং : ১৫ বয়স : 34 লিঙ্গ : মহিলা	CFM1475156 ফটো উপলব্ধ	62 নাম : গীতাজলি বড়ো স্বামীৰ নাম: চানচোৰাং দৈমাৰী ঘৰ নং : ১৫ বয়স : 34 লিঙ্গ : মহিলা	CFM0513549 ফটো উপলব্ধ	63 নাম : কানজনী দৈমাৰী বড়ো স্বামীৰ নাম: হেমেন দৈমাৰী ঘৰ নং : ১৫ বয়স : 33 লিঙ্গ : মহিলা	CFM0489096 ফটো উপলব্ধ
64 নাম : দুৰ্গেশ্বৰ মুছাহাৰী পিতাৰ নাম: তেপাৰাম ঘৰ নং : ১৬ বয়স : 63 লিঙ্গ : পুৰুষ	CFM1475165 ফটো উপলব্ধ	65 নাম : লাইশী প্ৰিয়া মুছাহাৰী স্বামীৰ নাম: দুৰ্গেশ্বৰ ঘৰ নং : ১৬ বয়স : 58 লিঙ্গ : মহিলা	CFM1475178 ফটো উপলব্ধ	66 নাম : ৰাজ মুছাহাৰী পিতাৰ নাম: দুৰ্গেশ্বৰ ঘৰ নং : ১৬ বয়স : 38 লিঙ্গ : পুৰুষ	CFM1475189 ফটো উপলব্ধ
67 নাম : জোনমনি ব্ৰহ্ম স্বামীৰ নাম: বিজু মোছাহাৰী ঘৰ নং : 16 বয়স : 32 লিঙ্গ : মহিলা	UUI0000398 ফটো উপলব্ধ	68 নাম : বিজু বড়ো পিতাৰ নাম: দুৰ্গেশ্বৰ বড়ো ঘৰ নং : ১৬ বয়স : 31 লিঙ্গ : পুৰুষ	CFM0033969 ফটো উপলব্ধ	69 নাম : খনীন মুছাহাৰী পিতাৰ নাম: দুৰ্গেশ্বৰ মুছাহাৰী ঘৰ নং : 16 বয়স : 25 লিঙ্গ : পুৰুষ	CFM1223478 ফটো উপলব্ধ
70 নাম : নিৰঞ্জন মুছাহাৰী পিতাৰ নাম: ভবানী মুছাহাৰী ঘৰ নং : ১৬ক বয়স : 38 লিঙ্গ : পুৰুষ	CFM1475203 ফটো উপলব্ধ	71 নাম : ফুলেশ্বৰী মুছাহাৰী স্বামীৰ নাম: নিৰঞ্জন মুছাহাৰী ঘৰ নং : ১৬ক বয়স : 33 লিঙ্গ : মহিলা	CFM1480677 ফটো উপলব্ধ	72 নাম : সহদেব মুছাহাৰী পিতাৰ নাম: জাৰুলা ঘৰ নং : ১৭ বয়স : 73 লিঙ্গ : পুৰুষ	CFM1475214 ফটো উপলব্ধ
73 নাম : কামিনী মুছাহাৰী স্বামীৰ নাম: শহাদেব ঘৰ নং : ১৭ বয়স : 68 লিঙ্গ : মহিলা	CFM1475225 ফটো উপলব্ধ	74 নাম : ধনেশ্বৰ মুছাহাৰী পিতাৰ নাম: জাৰুলা ঘৰ নং : ১৭ বয়স : 53 লিঙ্গ : পুৰুষ	CFM1475236 ফটো উপলব্ধ	75 নাম : পূৰ্ণিমা মুছাহাৰী স্বামীৰ নাম: ধনেশ্বৰ মুছাহাৰী ঘৰ নং : ১৭ বয়স : 48 লিঙ্গ : মহিলা	CFM1475247 ফটো উপলব্ধ
76 নাম : হেমা স্বৰ্গীয়াৰী স্বামীৰ নাম: অনচুমা মোছাহাৰী ঘৰ নং : 17 বয়স : 30 লিঙ্গ : মহিলা	UUI0099705 ফটো উপলব্ধ	77 নাম : অনচুমা মুছাহাৰী পিতাৰ নাম: সহদেব মুছাহাৰী ঘৰ নং : ১৭ বয়স : 29 লিঙ্গ : পুৰুষ	CFM0221473 ফটো উপলব্ধ	78 নাম : মনিসা মুছাহাৰী পিতাৰ নাম: সহদেব মুছাহাৰী ঘৰ নং : ১৭ বয়স : 28 লিঙ্গ : মহিলা	CFM0235234 ফটো উপলব্ধ
79 নাম : কিং মুছাহাৰী পিতাৰ নাম: সহদেব মুছাহাৰী ঘৰ নং : ১৭ বয়স : 26 লিঙ্গ : পুৰুষ	CFM0491944 ফটো উপলব্ধ	80 নাম : ৰমাই মসাহাৰী পিতাৰ নাম: লোহিত ঘৰ নং : ১৮ বয়স : 49 লিঙ্গ : পুৰুষ	CFM1475258 ফটো উপলব্ধ	81 নাম : অৰ্জুন মুছাহাৰী পিতাৰ নাম: লোহিত মুছাহাৰী ঘৰ নং : ১৮ বয়স : 45 লিঙ্গ : পুৰুষ	CFM1475269 ফটো উপলব্ধ
82 নাম : মাইনাউ মুছাহাৰী স্বামীৰ নাম: ৰামায় মুছাহাৰী ঘৰ নং : ১৮ বয়স : 37 লিঙ্গ : মহিলা	CFM1475305 ফটো উপলব্ধ	83 নাম : ধনঞ্জয় মুছাহাৰী পিতাৰ নাম: লোহিত মুছাহাৰী ঘৰ নং : ১৮ বয়স : 37 লিঙ্গ : পুৰুষ	CFM1475281 ফটো উপলব্ধ	84 নাম : অমেলা স্বামীৰ নাম: ধনঞ্জয় মুছাহাৰী ঘৰ নং : ১৮ বয়স : 33 লিঙ্গ : মহিলা	CFM1475292 ফটো উপলব্ধ
85 নাম : সুন্দৰী মোছাহাৰী স্বামীৰ নাম: বাবু ৰাম মোছাহাৰী ঘৰ নং : ১৯ বয়স : 79 লিঙ্গ : মহিলা	CFM1475327 ফটো উপলব্ধ	86 নাম : দেলাইশী মুছাহাৰী পিতাৰ নাম: বাবু ঘৰ নং : ১৯ বয়স : 44 লিঙ্গ : মহিলা	CFM1475372 ফটো উপলব্ধ	87 নাম : জগেন মোচাৰী পিতাৰ নাম: বাবু ৰাম মোচাৰী ঘৰ নং : ১৯ বয়স : 41 লিঙ্গ : পুৰুষ	CFM1475383 ফটো উপলব্ধ
88 নাম : মনটু মোছাহাৰী পিতাৰ নাম: বাবু ৰাম মোছাহাৰী ঘৰ নং : ১৯ বয়স : 39 লিঙ্গ : পুৰুষ	CFM1475394 ফটো উপলব্ধ	89 নাম : হিমা মোছাহাৰী স্বামীৰ নাম: মনটু মোছাহাৰী ঘৰ নং : ১৯ বয়স : 38 লিঙ্গ : মহিলা	CFM1480688 ফটো উপলব্ধ	90 নাম : বনটু মোছাহাৰী পিতাৰ নাম: বাবু ৰাম মোছাহাৰী ঘৰ নং : ১৯ বয়স : 38 লিঙ্গ : পুৰুষ	CFM1475407 ফটো উপলব্ধ



91	CFM1898277	ফটো উপলব্ধ	92	CFM1898288	ফটো উপলব্ধ	93	CFM1475429	ফটো উপলব্ধ
নাম : অঞ্জলী ৰামছিয়াৰী স্বামীৰ নাম : বনু মোছাহাৰী ঘৰ নং : ১৯ বয়স : 36 লিঙ্গ : মহিলা			নাম : মিনাক্ষী মোছাহাৰী স্বামীৰ নাম : জগেন মোচাৰী ঘৰ নং : ১৯ বয়স : 36 লিঙ্গ : মহিলা			নাম : সুমিত্ৰা ৰামছিয়াৰী স্বামীৰ নাম : গন্ধি ৰামছিয়াৰী ঘৰ নং : ২০ বয়স : 53 লিঙ্গ : মহিলা		
94	CFM1475430	ফটো উপলব্ধ	95	CFM1475441	ফটো উপলব্ধ	96	CFM0174888	ফটো উপলব্ধ
নাম : দানপতি বড়ো পিতাৰ নাম : গন্ধিৰাম ঘৰ নং : ২০ বয়স : 53 লিঙ্গ : পুৰুষ			নাম : মনমতী বড়ো স্বামীৰ নাম : দানপতি ঘৰ নং : ২০ বয়স : 38 লিঙ্গ : মহিলা			নাম : মৌজৌম বড়ো মাতৃৰ নাম : সুমিত্ৰা বড়ো ঘৰ নং : ২০ বয়স : 32 লিঙ্গ : পুৰুষ		
97	CFM0174896	ফটো উপলব্ধ	98	CFM0175026	ফটো উপলব্ধ	99	CFM0174946	ফটো উপলব্ধ
নাম : বীৰেন বড়ো পিতাৰ নাম : দানপতি ৰামছিয়াৰী ঘৰ নং : ২০ বয়স : 32 লিঙ্গ : পুৰুষ			নাম : সুৰেন বড়ো পিতাৰ নাম : দানপতি বড়ো ঘৰ নং : ২০ বয়স : 30 লিঙ্গ : পুৰুষ			নাম : মনিকা বড়ো স্বামীৰ নাম : বীৰেন বড়ো ঘৰ নং : ২০ বয়স : 30 লিঙ্গ : মহিলা		
100	CFM0175059	ফটো উপলব্ধ	101	CFM1152701	ফটো উপলব্ধ	102	CFM1261734	ফটো উপলব্ধ
নাম : চমৰ সিং বড়ো মাতৃৰ নাম : সুমিত্ৰা বড়ো ঘৰ নং : ২০ বয়স : 29 লিঙ্গ : পুৰুষ			নাম : সুদৈম বৰ পিতাৰ নাম : দানপতি বৰ ঘৰ নং : 20 বয়স : 24 লিঙ্গ : পুৰুষ			নাম : মনীষা ব্ৰহ্ম স্বামীৰ নাম : অমৰ সিং বড়ো ঘৰ নং : 20 বয়স : 24 লিঙ্গ : মহিলা		
103	CFM0235127	ফটো উপলব্ধ	104	CFM1475463	ফটো উপলব্ধ	105	CFM1475474	ফটো উপলব্ধ
নাম : বিৰখাং মচাহাৰী পিতাৰ নাম : অতুল মচাহাৰী ঘৰ নং : ২০ ক বয়স : 32 লিঙ্গ : পুৰুষ			নাম : জোমৈৰানি বড়ো স্বামীৰ নাম : কৃষ্ণ ঘৰ নং : ২০ক বয়স : 47 লিঙ্গ : মহিলা			নাম : ৰঞ্জিত দাস পিতাৰ নাম : সত্য ঘৰ নং : ২১ বয়স : 53 লিঙ্গ : পুৰুষ		
106	CFM1475485	ফটো উপলব্ধ	107	CFM0054098	ফটো উপলব্ধ	108	CFM0485193	ফটো উপলব্ধ
নাম : স্বৰ্ণলতা দাস স্বামীৰ নাম : ৰঞ্জিত ঘৰ নং : ২১ বয়স : 46 লিঙ্গ : মহিলা			নাম : নয়নমনি শৰণীয়া পিতাৰ নাম : বিপুল দাস ঘৰ নং : ২১ বয়স : 30 লিঙ্গ : পুৰুষ			নাম : প্ৰণিতা শৰণীয়া স্বামীৰ নাম : নয়নমনি শৰণীয়া ঘৰ নং : ২১ বয়স : 27 লিঙ্গ : মহিলা		
109	CFM0256941	ফটো উপলব্ধ	110	CFM1263045	ফটো উপলব্ধ	111	CFM1475496	ফটো উপলব্ধ
নাম : হিৰামণি শৰণীয়া স্বামীৰ নাম : প্ৰিয়ংকৰ শৰণীয়া ঘৰ নং : 21 বয়স : 25 লিঙ্গ : মহিলা			নাম : পম্পীতৰা শৰণীয়া পিতাৰ নাম : বিপুল শৰণীয়া ঘৰ নং : 21 বয়স : 23 লিঙ্গ : মহিলা			নাম : জয়ন্তী বালা দাস স্বামীৰ নাম : সত্য ঘৰ নং : ২১ক বয়স : 68 লিঙ্গ : মহিলা		
112	CFM1475509	ফটো উপলব্ধ	113	CFM1475510	ফটো উপলব্ধ	114	CFM0177568	ফটো উপলব্ধ
নাম : বিপুল শৰণীয়া মাতৃৰ নাম : জয়ন্তী প্ৰিয়া দাস ঘৰ নং : ২১ক বয়স : 48 লিঙ্গ : পুৰুষ			নাম : ৰহিলা শৰণীয়া স্বামীৰ নাম : বিপুল ঘৰ নং : ২১ক বয়স : 43 লিঙ্গ : মহিলা			নাম : প্ৰিয়ংকৰ শৰণীয়া পিতাৰ নাম : বিপুল শৰণীয়া ঘৰ নং : ২১ক বয়স : 27 লিঙ্গ : পুৰুষ		
115	CFM1475532	ফটো উপলব্ধ	116	CFM0512814	ফটো উপলব্ধ	117	CFM1475576	ফটো উপলব্ধ
নাম : খাজলীপ্ৰিয়া দাস স্বামীৰ নাম : খগেন ঘৰ নং : ২২ বয়স : 58 লিঙ্গ : মহিলা			নাম : প্ৰমিলা দাশ মাতৃৰ নাম : সজুলি পাৰে দাশ ঘৰ নং : ২২ বয়স : 35 লিঙ্গ : মহিলা			নাম : সুৰেন বড়ো পিতাৰ নাম : বহিৰাম ঘৰ নং : ২৩ বয়স : 66 লিঙ্গ : পুৰুষ		
S2 118	CFM1475543	ফটো উপলব্ধ	119	CFM1475554	ফটো উপলব্ধ	120	LQW0185538	ফটো উপলব্ধ
নাম : কমল চন্দ্ৰ দাস পিতাৰ নাম : প্ৰহ্লাদ ঘৰ নং : ২৩ বয়স : 58 লিঙ্গ : পুৰুষ			নাম : সাবিত্ৰী বালা দাস স্বামীৰ নাম : কমল ঘৰ নং : ২৩ বয়স : 53 লিঙ্গ : মহিলা			নাম : নৰেশ্বৰ মেধী অন্যান্য : ভাৰতী মেধী ঘৰ নং : ২৩ বয়স : 47 লিঙ্গ : পুৰুষ		



121	CFM1475565	ফটো উপলব্ধ	নাম : দিপক চন্দ্ৰ দাস পিতাৰ নাম: কমল ঘৰ নং : ২৩ বয়স : 40 লিঙ্গ : পুৰুষ
122	CFM0486118	ফটো উপলব্ধ	নাম : অনিতা দাস স্বামীৰ নাম: দিপক দাস ঘৰ নং : ২৩ বয়স : 34 লিঙ্গ : মহিলা
123	CFM1272996	ফটো উপলব্ধ	নাম : দৈৱকী দাস পিতাৰ নাম: কমল দাস ঘৰ নং : 23 বয়স : 34 লিঙ্গ : মহিলা
124	CFM1234400	ফটো উপলব্ধ	নাম : বৰষা মেধী পিতাৰ নাম: নৰেশ্বৰ মেধী ঘৰ নং : 23 বয়স : 23 লিঙ্গ : মহিলা
125	CFM1475587	ফটো উপলব্ধ	নাম : শিবৰাম দাস পিতাৰ নাম: প্ৰহ্লাদ দাস ঘৰ নং : ২৪ বয়স : 56 লিঙ্গ : পুৰুষ
126	CFM1897809	ফটো উপলব্ধ	নাম : চবেন শৰণীয়া পিতাৰ নাম: শিবৰাম দাস ঘৰ নং : ২৪ বয়স : 37 লিঙ্গ : পুৰুষ
127	CFM1898506	ফটো উপলব্ধ	নাম : চপ্পা শৰণীয়া স্বামীৰ নাম: চবেন শৰণীয়া ঘৰ নং : ২৪ বয়স : 32 লিঙ্গ : মহিলা
128	CFM1898120	ফটো উপলব্ধ	নাম : মইনা শৰণীয়া পিতাৰ নাম: শিবৰাম দাস ঘৰ নং : ২৪ বয়স : 30 লিঙ্গ : মহিলা
129	UUI0023739	ফটো উপলব্ধ	নাম : বিসাগী বড়ো মাতৃৰ নাম: ডালিমী বড়ো ঘৰ নং : 24 বয়স : 23 লিঙ্গ : মহিলা
130	CFM1475601	ফটো উপলব্ধ	নাম : অশোক বড়ো মাতৃৰ নাম: হৰেশ্বৰী বড়ো ঘৰ নং : ২৫ বয়স : 53 লিঙ্গ : পুৰুষ
131	CFM0066209	ফটো উপলব্ধ	নাম : বৈসমতী বড়ো স্বামীৰ নাম: অশোক বড়ো ঘৰ নং : ২৫ বয়স : 39 লিঙ্গ : মহিলা
132	CFM1475623	ফটো উপলব্ধ	নাম : প্ৰবিল বড়ো মাতৃৰ নাম: হৰেশ্বৰী বড়ো ঘৰ নং : ২৫ বয়স : 38 লিঙ্গ : পুৰুষ
133	CFM0359273	ফটো উপলব্ধ	নাম : অনামিকা ব্ৰহ্ম স্বামীৰ নাম: প্ৰবিল বড়ো ঘৰ নং : ২৫ বয়স : 35 লিঙ্গ : মহিলা
134	CFM1480699	ফটো উপলব্ধ	নাম : লান্দা বড়ো পিতাৰ নাম: সূৰ্য্য বড়ো ঘৰ নং : ২৬ বয়স : 58 লিঙ্গ : পুৰুষ
135	CFM1475678	ফটো উপলব্ধ	নাম : পেপে বড়ো পিতাৰ নাম: সূৰ্য্য ঘৰ নং : ২৬ বয়স : 48 লিঙ্গ : পুৰুষ
136	CFM1898299	ফটো উপলব্ধ	নাম : ৰেন বড়ো স্বামীৰ নাম: লান্দা বড়ো ঘৰ নং : ২৬ বয়স : 46 লিঙ্গ : মহিলা
137	CFM1475689	ফটো উপলব্ধ	নাম : দশমী বড়ো স্বামীৰ নাম: পেপে বড়ো ঘৰ নং : ২৬ বয়স : 46 লিঙ্গ : মহিলা
138	CFM1898131	ফটো উপলব্ধ	নাম : চম্পা বড়ো মাতৃৰ নাম: দালিমী বড়ো ঘৰ নং : ২৬ বয়স : 30 লিঙ্গ : মহিলা
139	CFM0518449	ফটো উপলব্ধ	নাম : সামিলি বড়ো মাতৃৰ নাম: ডালিমী বড়ো ঘৰ নং : ২৬ বয়স : 27 লিঙ্গ : মহিলা
140	CFM1322213	ফটো উপলব্ধ	নাম : বাবল বড়ো মাতৃৰ নাম: ডালিমী বড়ো ঘৰ নং : 26 বয়স : 22 লিঙ্গ : পুৰুষ
141	CFM1475690	ফটো উপলব্ধ	নাম : ডালিমী বড়ো স্বামীৰ নাম: খান্দা ঘৰ নং : ২৬ক বয়স : 53 লিঙ্গ : মহিলা
142	CFM1475703	ফটো উপলব্ধ	নাম : হাইথা বড়ো পিতাৰ নাম: সূৰ্য্য ঘৰ নং : ২৭ বয়স : 53 লিঙ্গ : পুৰুষ
S 143	CFM1475714	ফটো উপলব্ধ	নাম : অবলা বড়ো স্বামীৰ নাম: হাইথা ঘৰ নং : ২৭ বয়স : 48 লিঙ্গ : মহিলা
144	CFM0314989	ফটো উপলব্ধ	নাম : ৰশ্মি বড়ো পিতাৰ নাম: হাইথা বড়ো ঘৰ নং : ২৭ বয়স : 27 লিঙ্গ : মহিলা
145	CFM1475747	ফটো উপলব্ধ	নাম : মিনতি দেউৰী স্বামীৰ নাম: সূৰ্য্য দেউৰী ঘৰ নং : ২৮ বয়স : 68 লিঙ্গ : মহিলা
146	CFM1475725	ফটো উপলব্ধ	নাম : ধৰ্জুন দেউৰী পিতাৰ নাম: মুবাৰ দেউৰী ঘৰ নং : ২৮ বয়স : 61 লিঙ্গ : পুৰুষ
147	CFM1475736	ফটো উপলব্ধ	নাম : ৰেন বসুমতাৰী স্বামীৰ নাম: ধৰ্জুন দেউৰী ঘৰ নং : ২৮ বয়স : 50 লিঙ্গ : মহিলা
# 148	CFM1475770	ফটো উপলব্ধ	নাম : ৰাহুল দেউৰী পিতাৰ নাম: সূৰ্য্য ঘৰ নং : ২৮ বয়স : 44 লিঙ্গ : পুৰুষ
149	CFM0513572	ফটো উপলব্ধ	নাম : দেবী ৰানী বসুমতাৰী স্বামীৰ নাম: ৰাহুল দেউৰী ঘৰ নং : ২৮ বয়স : 34 লিঙ্গ : মহিলা
150	CFM1898142	ফটো উপলব্ধ	নাম : জেচমিন দেউৰী পিতাৰ নাম: ধৰ্জুন দেউৰী ঘৰ নং : ২৮ বয়স : 30 লিঙ্গ : মহিলা



151 নাম : বৃষ্ণ দেউৰী পিতাৰ নাম: ধৰ্জুন দেউৰী ঘৰ নং : ২৮ বয়স : 27 লিঙ্গ : পুৰুষ	CFM0189415 ফটো উপলব্ধ	152 নাম : ববিৰাম বড়ো পিতাৰ নাম: লল্লা ঘৰ নং : ২৯ বয়স : 58 লিঙ্গ : পুৰুষ	CFM1475816 ফটো উপলব্ধ	153 নাম : মনোমতী বড়ো স্বামীৰ নাম: ববিৰাম ঘৰ নং : ২৯ বয়স : 53 লিঙ্গ : মহিলা	CFM1475827 ফটো উপলব্ধ
154 নাম : বত্বে বৰো পিতাৰ নাম: ববিৰাম ঘৰ নং : 29 বয়স : 36 লিঙ্গ : পুৰুষ	CFM1475850 ফটো উপলব্ধ	155 নাম : বিলাই ব্ৰহ্ম স্বামীৰ নাম: বত্বে বড়ো ঘৰ নং : 29 বয়স : 33 লিঙ্গ : মহিলা	CFM1313899 ফটো উপলব্ধ	156 নাম : জলেশ্বৰ বড়ো মাতৃৰ নাম: মলেন বড়ো ঘৰ নং : ৩০ বয়স : 45 লিঙ্গ : মহিলা	CFM1475872 ফটো উপলব্ধ
157 নাম : বঞ্জিলা বসুমতাৰী স্বামীৰ নাম: জলেশ্বৰ বড়ো ঘৰ নং : ৩০ বয়স : 44 লিঙ্গ : মহিলা	CFM1898302 ফটো উপলব্ধ	158 নাম : বেজিয়া বড়ো স্বামীৰ নাম: দিপক দেউৰী ঘৰ নং : ৩০ বয়স : 39 লিঙ্গ : মহিলা	CFM1898313 ফটো উপলব্ধ	159 নাম : দিপক বড়ো মাতৃৰ নাম: টকনি বড়ো ঘৰ নং : ৩০ বয়স : 36 লিঙ্গ : পুৰুষ	CFM1475883 ফটো উপলব্ধ
160 নাম : অনজানা দৈমাৰী স্বামীৰ নাম: লকেন বড়ো ঘৰ নং : ৩০ বয়স : 35 লিঙ্গ : মহিলা	CFM1509519 ফটো উপলব্ধ	161 নাম : লকেন বড়ো পিতাৰ নাম: মলেন বড়ো ঘৰ নং : ৩০ বয়স : 33 লিঙ্গ : পুৰুষ	CFM1480702 ফটো উপলব্ধ	162 নাম : ধাৰীতিৰী বড়ো মাতৃৰ নাম: বেজিয়া বড়ো ঘৰ নং : 30 বয়স : 20 লিঙ্গ : মহিলা	UUI0017855 ফটো উপলব্ধ
S 163 নাম : দয়াবতী স্বামীৰ নাম: নীলকান্ত ঘৰ নং : ৩৩ বয়স : 63 লিঙ্গ : মহিলা	CFM1475907 ফটো উপলব্ধ	164 নাম : বিপুলচন্দ্ৰ বড়ো পিতাৰ নাম: কমলা কান্ত বড়ো ঘৰ নং : 31 বয়স : 45 লিঙ্গ : পুৰুষ	CFM0113266 ফটো উপলব্ধ	165 নাম : জানমনি বড়ো পিতাৰ নাম: বিপুল চন্দ্ৰ বড়ো ঘৰ নং : ৩১ বয়স : 25 লিঙ্গ : মহিলা	CFM0483206 ফটো উপলব্ধ
166 নাম : ফুংখাং বড়ো পিতাৰ নাম: বিপুল চন্দ্ৰ বড়ো ঘৰ নং : 31 বয়স : 21 লিঙ্গ : পুৰুষ	UUI0038539 ফটো উপলব্ধ	167 নাম : ফুংখাং বড়ো পিতাৰ নাম: বিপুল চন্দ্ৰ বড়ো ঘৰ নং : 31 বয়স : 20 লিঙ্গ : পুৰুষ	UUI0031088 ফটো উপলব্ধ	168 নাম : হৃদপ্রিয়া ৰামছিয়াৰী স্বামীৰ নাম: পুবা ঘৰ নং : ৩২ বয়স : 78 লিঙ্গ : মহিলা	CFM1475918 ফটো উপলব্ধ
# 169 নাম : সোনেশ্বৰী ৰামছিয়াৰী স্বামীৰ নাম: প্রমোদ ৰামছিয়াৰী ঘৰ নং : ৩২ বয়স : 48 লিঙ্গ : মহিলা	CFM1475930 ফটো উপলব্ধ	170 নাম : খৌৰৌমচৌৰ ৰামছিয়াৰী পিতাৰ নাম: প্রমোদ ৰামছিয়াৰী ঘৰ নং : ৩২ বয়স : 28 লিঙ্গ : পুৰুষ	CFM0220640 ফটো উপলব্ধ	171 নাম : মনিশা বড়ো স্বামীৰ নাম: খৌৰৌমচাৰ ৰামছিয়াৰী ঘৰ নং : 32 বয়স : 25 লিঙ্গ : মহিলা	CFM0432179 ফটো উপলব্ধ
172 নাম : ধৰ্মেশ্বৰ ৰামছিয়াৰী পিতাৰ নাম: শেলেন ঘৰ নং : ৩৩ বয়স : 53 লিঙ্গ : পুৰুষ	CFM1475941 ফটো উপলব্ধ	173 নাম : মহানী ৰামছিয়াৰী পিতাৰ নাম: ধৰ্মে ৰামছিয়াৰী ঘৰ নং : ৩৩ বয়স : 36 লিঙ্গ : মহিলা	CFM1475974 ফটো উপলব্ধ	174 নাম : মোহন ৰামছিয়াৰী পিতাৰ নাম: ধৰ্মেশ্বৰ ৰামছিয়াৰী ঘৰ নং : ৩৩ বয়স : 32 লিঙ্গ : পুৰুষ	CFM1897810 ফটো উপলব্ধ
175 নাম : মেঘালী সৰণিয়া মেদহী স্বামীৰ নাম: প্ৰানেশ্বৰ দাস ঘৰ নং : 33 বয়স : 31 লিঙ্গ : মহিলা	CFM1898380 ফটো উপলব্ধ	176 নাম : গায়ত্ৰী ৰামছিয়াৰী স্বামীৰ নাম: মোহন ৰামছিয়াৰী ঘৰ নং : ৩৩ বয়স : 30 লিঙ্গ : মহিলা	CFM1898197 ফটো উপলব্ধ	177 নাম : গোবিন্দ ৰামছিয়াৰী পিতাৰ নাম: গুদ্ৰাম ঘৰ নং : ৩৪ বয়স : 68 লিঙ্গ : পুৰুষ	CFM1475985 ফটো উপলব্ধ
178 নাম : লেলি প্ৰিয়া ৰামছিয়াৰী স্বামীৰ নাম: গবীন ৰামছিয়াৰী ঘৰ নং : ৩৪ বয়স : 66 লিঙ্গ : মহিলা	CFM1475996 ফটো উপলব্ধ	179 নাম : মদন ৰামছিয়াৰী পিতাৰ নাম: গোবিন্দ ৰামছিয়াৰী ঘৰ নং : ৩৪ বয়স : 43 লিঙ্গ : পুৰুষ	CFM1476002 ফটো উপলব্ধ	180 নাম : দিনেশ ৰামছিয়াৰী পিতাৰ নাম: গোবিন্দ ৰামছিয়াৰী ঘৰ নং : ৩৪ বয়স : 40 লিঙ্গ : পুৰুষ	CFM1476013 ফটো উপলব্ধ



181 নাম : জিতু বামছিয়াৰী স্বামীৰ নাম : গোবিন্দ ঘৰ নং : ৩৪ বয়স : 36 লিঙ্গ : মহিলা	CFM1476024 ফটো উপলব্ধ	182 নাম : অনচুমি বামছিয়াৰী স্বামীৰ নাম : দিনেশ বোসছিয়াৰী ঘৰ নং : ৩৪ বয়স : 32 লিঙ্গ : মহিলা	CFM0235275 ফটো উপলব্ধ	183 নাম : জিনা মণি বামছিয়াৰী স্বামীৰ নাম : মদন বামছিয়াৰী ঘৰ নং : 34 বয়স : 28 লিঙ্গ : মহিলা	CFM0374777 ফটো উপলব্ধ
184 নাম : খাদ্ৰিপ্রিয়া বামছিয়াৰী স্বামীৰ নাম : ভবেন ঘৰ নং : ৩৫ বয়স : 63 লিঙ্গ : মহিলা	CFM1476046 ফটো উপলব্ধ	185 নাম : প্রদীপ বামছিয়াৰী পিতাৰ নাম : ভবেন ঘৰ নং : ৩৫ বয়স : 50 লিঙ্গ : পুৰুষ	CFM1476057 ফটো উপলব্ধ	186 নাম : হেমাশ্ৰী বড়ো স্বামীৰ নাম : পুতুল বামছিয়াৰী ঘৰ নং : ৩৬ বয়স : 43 লিঙ্গ : মহিলা	CFM1898324 ফটো উপলব্ধ
187 নাম : বিসাগী বামছিয়াৰী স্বামীৰ নাম : লক্ষণা বামছিয়াৰী ঘৰ নং : ৩৬ বয়স : 43 লিঙ্গ : মহিলা	CFM1476126 ফটো উপলব্ধ	188 নাম : লক্ষণা বামছিয়াৰী পিতাৰ নাম : মহেশ্বৰ বাচিয়াৰী ঘৰ নং : ৩৬ বয়স : 43 লিঙ্গ : পুৰুষ	CFM1476115 ফটো উপলব্ধ	189 নাম : প্রণিতা নাৰ্জাৰী স্বামীৰ নাম : লাওগা বামচীয়াৰী ঘৰ নং : 36 বয়স : 43 লিঙ্গ : মহিলা	CFM7168941 ফটো উপলব্ধ
190 নাম : হযেঙ্গা বাশ্চিআৰী পিতাৰ নাম : লক্ষণা বামছিয়াৰী ঘৰ নং : 36 বয়স : 25 লিঙ্গ : পুৰুষ	CFM0342899 ফটো উপলব্ধ	191 নাম : হায়েনসা বামসিয়াগী মাতৃৰ নাম : বৈসাগী বামসিয়াৰী ঘৰ নং : 36 বয়স : 25 লিঙ্গ : পুৰুষ	CFM0438416 ফটো উপলব্ধ	192 নাম : দাদেৰ বামচিয়াৰী পিতাৰ নাম : লাউগা বামচিয়াৰী ঘৰ নং : 36 বয়স : 22 লিঙ্গ : মহিলা	CFM7185275 ফটো উপলব্ধ
193 নাম : খৌৰংগা বামচিয়াৰী মাতৃৰ নাম : হেমাশ্ৰী বামচিয়াৰী ঘৰ নং : 36 বয়স : 20 লিঙ্গ : পুৰুষ	UUI0119289 ফটো উপলব্ধ	194 নাম : প্রমিলা বড়ো স্বামীৰ নাম : হযেঙ্গা বামছিয়াৰী ঘৰ নং : 36 বয়স : 20 লিঙ্গ : মহিলা	UUI0120113 ফটো উপলব্ধ	195 নাম : জিৰিনা বামছিয়াৰী স্বামীৰ নাম : মঙ্গল ঘৰ নং : ৩৭ বয়স : 78 লিঙ্গ : মহিলা	CFM1476137 ফটো উপলব্ধ
196 নাম : দুম বামছিয়াৰী মাতৃৰ নাম : জিৰিনা বামছিয়াৰী ঘৰ নং : ৩৭ বয়স : 55 লিঙ্গ : পুৰুষ	CFM1476148 ফটো উপলব্ধ	197 নাম : মালতী বামছিয়াৰী স্বামীৰ নাম : দুম বামছিয়াৰী ঘৰ নং : ৩৭ বয়স : 38 লিঙ্গ : মহিলা	CFM1476160 ফটো উপলব্ধ	198 নাম : খনজীত বামছিয়াৰী মাতৃৰ নাম : জিৰিনা বামছিয়াৰী ঘৰ নং : ৩৭ বয়স : 38 লিঙ্গ : পুৰুষ	CFM1476159 ফটো উপলব্ধ
199 নাম : বৈসমৈ বড়ো স্বামীৰ নাম : খনজীত বামছিয়াৰী ঘৰ নং : ৩৭ বয়স : 34 লিঙ্গ : মহিলা	CFM1898335 ফটো উপলব্ধ	200 নাম : সৌমখৌৰ বামছিয়াৰী পিতাৰ নাম : দুম বামছিয়াৰী ঘৰ নং : ৩৭ বয়স : 29 লিঙ্গ : পুৰুষ	CFM0087247 ফটো উপলব্ধ	201 নাম : বেচৰীপ্রিয়া স্বৰ্গীয়াৰী স্বামীৰ নাম : দেবেন ঘৰ নং : ৩৮ বয়স : 68 লিঙ্গ : মহিলা	CFM1476193 ফটো উপলব্ধ
202 নাম : বামেশ্বৰ সৰগীয়াৰী পিতাৰ নাম : দেবেন সৰগীয়াৰী ঘৰ নং : ৩৮ বয়স : 62 লিঙ্গ : পুৰুষ	CFM1897821 ফটো উপলব্ধ	203 নাম : কবিতা স্বৰ্গীয়াৰী স্বামীৰ নাম : বামেশ্বৰ স্বৰ্গীয়াৰী ঘৰ নং : ৩৮ বয়স : 52 লিঙ্গ : মহিলা	CFM1898517 ফটো উপলব্ধ	204 নাম : শুকেশ্বৰ স্বৰ্গীয়াৰী পিতাৰ নাম : দেবেন স্বৰ্গীয়াৰী ঘৰ নং : ৩৮ বয়স : 43 লিঙ্গ : পুৰুষ	CFM1476206 ফটো উপলব্ধ
205 নাম : গিতা স্বৰ্গীয়াৰী স্বামীৰ নাম : শুকেশ্বৰ স্বৰ্গীয়াৰী ঘৰ নং : 38 বয়স : 35 লিঙ্গ : মহিলা	CFM1181304 ফটো উপলব্ধ	206 নাম : চন সৰগীয়াৰী পিতাৰ নাম : বামেশ্বৰ সৰগীয়াৰী ঘৰ নং : 38 বয়স : 26 লিঙ্গ : পুৰুষ	UUI0018267 ফটো উপলব্ধ	207 নাম : অন্ন সৰগীয়াৰী পিতাৰ নাম : বামেশ্বৰ সৰগীয়াৰী ঘৰ নং : 38 বয়স : 22 লিঙ্গ : মহিলা	UUI0018374 ফটো উপলব্ধ
208 নাম : বাহু স্বৰ্গীয়াৰী পিতাৰ নাম : দেবেন ঘৰ নং : ৩৯ বয়স : 53 লিঙ্গ : পুৰুষ	CFM1476228 ফটো উপলব্ধ	209 নাম : সৰলা স্বৰ্গীয়াৰী স্বামীৰ নাম : বাহু স্বৰ্গীয়াৰী ঘৰ নং : ৩৯ বয়স : 48 লিঙ্গ : মহিলা	CFM1476239 ফটো উপলব্ধ	210 নাম : চন্দন স্বৰ্গীয়াৰী পিতাৰ নাম : বাহু স্বৰ্গীয়াৰী ঘৰ নং : ৩৯ বয়স : 36 লিঙ্গ : পুৰুষ	CFM1476240 ফটো উপলব্ধ



211 নাম : বৈসমৈ শূৰ্গীয়াৰী স্বামীৰ নাম: চন্দন শূৰ্গীয়াৰী ঘৰ নং : ৩৯ বয়স : 32 লিঙ্গ : মহিলা	CFM1898346 ফটো উপলব্ধ	212 নাম : অন শূৰ্গীয়াৰী পিতাৰ নাম: বাহু শূৰ্গীয়াৰী ঘৰ নং : ৩৯ বয়স : 30 লিঙ্গ : মহিলা	CFM1898153 ফটো উপলব্ধ	213 নাম : দৈখন শূৰ্গীয়াৰী পিতাৰ নাম: বাহু শূৰ্গীয়াৰী ঘৰ নং : ৩৯ বয়স : 27 লিঙ্গ : পুৰুষ	CFM0221275 ফটো উপলব্ধ
214 নাম : চন্দলেখা শূৰ্গীয়াৰী স্বামীৰ নাম: চন্দি ঘৰ নং : ৪০ বয়স : 69 লিঙ্গ : মহিলা	CFM1476273 ফটো উপলব্ধ	215 নাম : প্ৰসেনজিত শূৰ্গীয়াৰী পিতাৰ নাম: চন্দিপ্ৰসাদ শূৰ্গীয়াৰী ঘৰ নং : ৪০ বয়স : 41 লিঙ্গ : পুৰুষ	CFM1476308 ফটো উপলব্ধ	216 নাম : দেবি শূৰ্গীয়াৰী স্বামীৰ নাম: পৰেশ শূৰ্গীয়াৰী ঘৰ নং : 40 বয়স : 40 লিঙ্গ : মহিলা	CFM1476295 ফটো উপলব্ধ
217 নাম : ৰোজকুইন শূৰ্গীয়াৰী মাতৃৰ নাম: দেৱী শূৰ্গীয়াৰী ঘৰ নং : 40 বয়স : 21 লিঙ্গ : মহিলা	CFM7186083 ফটো উপলব্ধ	218 নাম : ৰসকুইন সৰগিয়াৰী মাতৃৰ নাম: দেৱী সৰগিয়াৰী ঘৰ নং : 40 বয়স : 20 লিঙ্গ : মহিলা	UUI0020305 ফটো উপলব্ধ	219 নাম : শুকাৰ শূৰ্গীয়াৰী পিতাৰ নাম: নমল শূৰ্গীয়াৰী ঘৰ নং : ৪১ বয়স : 55 লিঙ্গ : পুৰুষ	CFM1476331 ফটো উপলব্ধ
220 নাম : অনাথী শূৰ্গীয়াৰী স্বামীৰ নাম: সুকাৰ শূৰ্গীয়াৰী ঘৰ নং : ৪১ বয়স : 43 লিঙ্গ : মহিলা	CFM1476342 ফটো উপলব্ধ	221 নাম : হিৰেন্সংগ শূৰ্গীয়াৰী পিতাৰ নাম: নমল শূৰ্গীয়াৰী ঘৰ নং : ৪১ বয়স : 43 লিঙ্গ : পুৰুষ	CFM1476353 ফটো উপলব্ধ	222 নাম : অতুল শূৰ্গীয়াৰী পিতাৰ নাম: নমল ঘৰ নং : ৪১ বয়স : 41 লিঙ্গ : পুৰুষ	CFM1476375 ফটো উপলব্ধ
223 নাম : সজনী শূৰ্গীয়াৰী স্বামীৰ নাম: অতুল শূৰ্গীয়াৰী ঘৰ নং : ৪১ বয়স : 40 লিঙ্গ : মহিলা	CFM1898357 ফটো উপলব্ধ	224 নাম : প্ৰতিমা শূৰ্গীয়াৰী স্বামীৰ নাম: হেউনসংগ শূৰ্গীয়াৰী ঘৰ নং : ৪১ বয়স : 38 লিঙ্গ : মহিলা	CFM1476364 ফটো উপলব্ধ	225 নাম : ভবানী শূৰ্গীয়াৰী পিতাৰ নাম: সুকাৰ শূৰ্গীয়াৰী ঘৰ নং : 041 বয়স : 19 লিঙ্গ : মহিলা	UUI0095331 ফটো উপলব্ধ
226 নাম : গমবৌৰ বড়ো পিতাৰ নাম: মেব্ৰো বড়ো ঘৰ নং : 42 বয়স : 31 লিঙ্গ : পুৰুষ	CFM0008528 ফটো উপলব্ধ	227 নাম : সোমবাৰী শূৰ্গীয়াৰী স্বামীৰ নাম: মণিৰাম শূৰ্গীয়াৰী ঘৰ নং : ৪৪ বয়স : 73 লিঙ্গ : মহিলা	CFM1476422 ফটো উপলব্ধ	228 নাম : ধিৰেন শূৰ্গীয়াৰী মাতৃৰ নাম: শূৰ্গীয়াৰী শূৰ্গীয়াৰী ঘৰ নং : ৪৪ বয়স : 29 লিঙ্গ : পুৰুষ	CFM1897865 ফটো উপলব্ধ
229 নাম : নিৰোপ্ৰিয়া বড়ো স্বামীৰ নাম: তপন বড়ো ঘৰ নং : ৪৫ বয়স : 43 লিঙ্গ : মহিলা	CFM1476455 ফটো উপলব্ধ	230 নাম : ৰঞ্জিত বড়ো পিতাৰ নাম: পৰ্বিন বড়ো ঘৰ নং : 45 বয়স : 27 লিঙ্গ : পুৰুষ	CFM0416693 ফটো উপলব্ধ	231 নাম : নিলিমা বড়ো স্বামীৰ নাম: ৰঞ্জিত বড়ো ঘৰ নং : ৪৫ বয়স : 26 লিঙ্গ : মহিলা	CFM0513606 ফটো উপলব্ধ
S 232 নাম : পবিন বড়ো পিতাৰ নাম: মহেশ্বৰ ঘৰ নং : ৪৫ক বয়স : 53 লিঙ্গ : পুৰুষ	CFM1476466 ফটো উপলব্ধ	233 নাম : খেপচি বড়ো স্বামীৰ নাম: পবিন বড়ো ঘৰ নং : ৪৫ক বয়স : 48 লিঙ্গ : মহিলা	CFM1476477 ফটো উপলব্ধ	234 নাম : গলো বড়ো পিতাৰ নাম: পবিন ঘৰ নং : ৪৫ক বয়স : 37 লিঙ্গ : পুৰুষ	CFM1476488 ফটো উপলব্ধ
235 নাম : বৈয়মালু ৰবিৰাম বড়ো পিতাৰ নাম: পদ্ম ঘৰ নং : ৪৬ বয়স : 40 লিঙ্গ : পুৰুষ	CFM1476535 ফটো উপলব্ধ	236 নাম : জাবনীকা বড়ো স্বামীৰ নাম: ৰায়মালু ৰবিৰাম বড়ো ঘৰ নং : ৪৬ বয়স : 31 লিঙ্গ : মহিলা	CFM0513614 ফটো উপলব্ধ	237 নাম : জবনীকা দৈমাৰী স্বামীৰ নাম: দৈমাহি বড়ো ঘৰ নং : ৪৬ বয়স : 29 লিঙ্গ : মহিলা	CFM0202366 ফটো উপলব্ধ
238 নাম : দিদ্ৰম্সা বড়ো পিতাৰ নাম: গোল্লা বড়ো ঘৰ নং : 46 বয়স : 21 লিঙ্গ : পুৰুষ	UUI0023754 ফটো উপলব্ধ	239 নাম : তেলেপি শৰণীয়া স্বামীৰ নাম: গোবিন্দ শৰণীয়া ঘৰ নং : ৪৭ বয়স : 72 লিঙ্গ : মহিলা	CFM1476557 ফটো উপলব্ধ	240 নাম : সুনীল দৈমাৰী পিতাৰ নাম: কলাৰাম দৈমাৰী ঘৰ নং : ৪৭ বয়স : 49 লিঙ্গ : পুৰুষ	CFM1476568 ফটো উপলব্ধ



241 নাম : শ্ৰেণী দৈমাৰী স্বামীৰ নাম : সুনীল দৈমাৰী ঘৰ নং : ৪৭ বয়স : 46 লিঙ্গ : মহিলা	CFM1476546 ফটো উপলব্ধ	242 নাম : ডিব্ৰুগড় শৰণীয়া পিতাৰ নাম : কৈলাশ শৰণীয়া ঘৰ নং : ৪৭ বয়স : 31 লিঙ্গ : পুৰুষ	CFM1897854 ফটো উপলব্ধ	243 নাম : মুনিদ্র দৈমাৰী পিতাৰ নাম : সুনীল দৈমাৰী ঘৰ নং : ৪৭ বয়স : 31 লিঙ্গ : পুৰুষ	CFM1897832 ফটো উপলব্ধ
244 নাম : নৱজিত শৰণীয়া পিতাৰ নাম : কৈলাশ শৰণীয়া ঘৰ নং : ৪৭ বয়স : 27 লিঙ্গ : পুৰুষ	CFM0202945 ফটো উপলব্ধ	245 নাম : কৈলাশ শৰণীয়া পিতাৰ নাম : ঘুলাৰাম ঘৰ নং : ৪৭ক বয়স : 43 লিঙ্গ : পুৰুষ	CFM1476579 ফটো উপলব্ধ	246 নাম : বৈজয়ন্তী শৰণীয়া স্বামীৰ নাম : কৈলাশ শৰণীয়া ঘৰ নং : ৪৭ক বয়স : 38 লিঙ্গ : মহিলা	CFM1476580 ফটো উপলব্ধ
S 247 নাম : দেবেশ্বৰ শৰণীয়া মাতৃৰ নাম : গুণেশ্বৰী শৰণীয়া ঘৰ নং : ৪৮ বয়স : 68 লিঙ্গ : পুৰুষ	CFM1476604 ফটো উপলব্ধ	248 নাম : উৰ্মিলা শৰণীয়া স্বামীৰ নাম : ৰবিন শৰণীয়া ঘৰ নং : ৪৮ বয়স : 48 লিঙ্গ : মহিলা	CFM1476637 ফটো উপলব্ধ	249 নাম : ৰবিন শৰণীয়া পিতাৰ নাম : দেবেশ্বৰ শৰণীয়া ঘৰ নং : ৪৮ বয়স : 43 লিঙ্গ : পুৰুষ	CFM1476626 ফটো উপলব্ধ
250 নাম : অপূৰ্ব শৰণীয়া পিতাৰ নাম : ৰবিন শৰণীয়া ঘৰ নং : 48 বয়স : 21 লিঙ্গ : পুৰুষ	UUI0086694 ফটো উপলব্ধ	251 নাম : বাইলি দৈমাৰী স্বামীৰ নাম : কলাৰাম ঘৰ নং : ৪৯ বয়স : 88 লিঙ্গ : মহিলা	CFM1476648 ফটো উপলব্ধ	252 নাম : বাসন্তী দৈমাৰী স্বামীৰ নাম : দেওবাৰ ঘৰ নং : ৪৯ বয়স : 58 লিঙ্গ : মহিলা	CFM1476660 ফটো উপলব্ধ
253 নাম : ৰাকেশ দৈমাৰী পিতাৰ নাম : দেওবাৰ ঘৰ নং : ৪৯ বয়স : 40 লিঙ্গ : পুৰুষ	CFM1476671 ফটো উপলব্ধ	254 নাম : নিতালি দৈমাৰী স্বামীৰ নাম : ৰাকেশ দৈমাৰী ঘৰ নং : ৪৯ বয়স : 34 লিঙ্গ : মহিলা	CFM1898379 ফটো উপলব্ধ	255 নাম : আমন দাস মাতৃৰ নাম : ভেংচু দাস ঘৰ নং : ৫০ বয়স : 58 লিঙ্গ : পুৰুষ	CFM1476706 ফটো উপলব্ধ
256 নাম : চামন দাস দাস মাতৃৰ নাম : ভেংচু দাস ঘৰ নং : ৫০ বয়স : 53 লিঙ্গ : পুৰুষ	CFM1476717 ফটো উপলব্ধ	257 নাম : উশা দাস স্বামীৰ নাম : অমন দাস ঘৰ নং : ৫০ বয়স : 48 লিঙ্গ : মহিলা	CFM1480713 ফটো উপলব্ধ	258 নাম : মনোৰঞ্জন শৰণীয়া মাতৃৰ নাম : ভেংচু দাস ঘৰ নং : ৫০ বয়স : 46 লিঙ্গ : পুৰুষ	CFM1476728 ফটো উপলব্ধ
259 নাম : ৰজনী শৰণীয়া স্বামীৰ নাম : মনোৰঞ্জন শৰণীয়া ঘৰ নং : ৫০ বয়স : 37 লিঙ্গ : মহিলা	CFM1480735 ফটো উপলব্ধ	260 নাম : নিজৰা দাস স্বামীৰ নাম : চামন দাস ঘৰ নং : ৫০ বয়স : 37 লিঙ্গ : মহিলা	CFM1480724 ফটো উপলব্ধ	261 নাম : ৰতন দাস পিতাৰ নাম : আমন দাস ঘৰ নং : ৫০ বয়স : 34 লিঙ্গ : পুৰুষ	CFM1897843 ফটো উপলব্ধ
262 নাম : ৰজনী দাস মাতৃৰ নাম : বানেশ্বৰী দাস ঘৰ নং : ৫০ বয়স : 53 লিঙ্গ : পুৰুষ	CFM1476751 ফটো উপলব্ধ	263 নাম : সুৰেন দাস মাতৃৰ নাম : বানেশ্বৰী দাস ঘৰ নং : ৫২ বয়স : 48 লিঙ্গ : পুৰুষ	CFM1476752 ফটো উপলব্ধ	264 নাম : ৰেখা দাস স্বামীৰ নাম : সুৰেন দাস ঘৰ নং : ৫২ বয়স : 40 লিঙ্গ : মহিলা	CFM1476773 ফটো উপলব্ধ
265 নাম : জগেন শৰণীয়া পিতাৰ নাম : কামেশ্বৰ দাস ঘৰ নং : ৫২ বয়স : 32 লিঙ্গ : পুৰুষ	CFM1898255 ফটো উপলব্ধ	266 নাম : শান্তি শৰণীয়া পিতাৰ নাম : সুৰেন শৰণীয়া ঘৰ নং : 52 বয়স : 23 লিঙ্গ : পুৰুষ	CFM0435339 ফটো উপলব্ধ	267 নাম : দিগ্গি দাস স্বামীৰ নাম : কৰুনা ঘৰ নং : ৫৩ বয়স : 68 লিঙ্গ : মহিলা	CFM1476795 ফটো উপলব্ধ
268 নাম : বিনীতা দাস পিতাৰ নাম : কৰুনা ঘৰ নং : ৫৩ বয়স : 48 লিঙ্গ : মহিলা	CFM1476819 ফটো উপলব্ধ	269 নাম : ৰাজু দাস পিতাৰ নাম : কৰুনা ঘৰ নং : ৫৩ বয়স : 46 লিঙ্গ : পুৰুষ	CFM1476820 ফটো উপলব্ধ	270 নাম : ধনঞ্জয় শৰণীয়া পিতাৰ নাম : কৰুনা কান্ত দাস ঘৰ নং : ৫৩ বয়স : 46 লিঙ্গ : পুৰুষ	CFM1476808 ফটো উপলব্ধ



271 নাম : বিংকু শৰণীয়া পিতাৰ নাম: কৰুনা ঘৰ নং : ৫৩ বয়স : 43 লিঙ্গ : পুৰুষ	CFM1476831 ফটো উপলব্ধ	272 নাম : মণিকা দাস পিতাৰ নাম: কৰুনা ঘৰ নং : ৫৩ বয়স : 36 লিঙ্গ : মহিলা	CFM1476842 ফটো উপলব্ধ	273 নাম : কনিকা ব্ৰহ্ম দাস স্বামীৰ নাম: ধনঞ্জয় দাস ঘৰ নং : ৫৩ বয়স : 32 লিঙ্গ : মহিলা	CFM0324640 ফটো উপলব্ধ
# 274 নাম : সঞ্জিতা ৰাভা স্বামীৰ নাম: ৰাজু দাশ ঘৰ নং : 53 বয়স : 29 লিঙ্গ : মহিলা	CFM7163413 ফটো উপলব্ধ	275 নাম : চিত্ৰা শৰণীয়া মাতৃৰ নাম: কমলীপ্ৰিয়া দাস ঘৰ নং : ৫৪ বয়স : 58 লিঙ্গ : মহিলা	CFM1476864 ফটো উপলব্ধ	276 নাম : জয়চৰণ শৰণীয়া মাতৃৰ নাম: চিত্ৰা শৰণীয়া ঘৰ নং : ৫৪ বয়স : 30 লিঙ্গ : পুৰুষ	CFM1898108 ফটো উপলব্ধ
277 নাম : জীন্টু শৰণীয়া পিতাৰ নাম: গিৰীশ শৰণীয়া ঘৰ নং : ৫৪ বয়স : 20 লিঙ্গ : পুৰুষ	UUI0153866 ফটো উপলব্ধ	278 নাম : সবিতা বালা দাস স্বামীৰ নাম: গিৰিধৰ দাস ঘৰ নং : ৫৪ বয়স : 40 লিঙ্গ : মহিলা	CFM1476886 ফটো উপলব্ধ	279 নাম : প্ৰানেশ্বৰ দাস মাতৃৰ নাম: ৰাভী দাস ঘৰ নং : ৫৫ বয়স : 63 লিঙ্গ : পুৰুষ	CFM1476900 ফটো উপলব্ধ
280 নাম : সবিতা দাস স্বামীৰ নাম: প্ৰানেশ্বৰ ঘৰ নং : ৫৫ বয়স : 48 লিঙ্গ : মহিলা	CFM1476911 ফটো উপলব্ধ	281 নাম : নিৰেন শৰণীয়া মাতৃৰ নাম: ৰাভী দাস ঘৰ নং : ৫৫ বয়স : 46 লিঙ্গ : পুৰুষ	CFM1476922 ফটো উপলব্ধ	282 নাম : ললিতা শৰণীয়া স্বামীৰ নাম: নিৰেন শৰণীয়া ঘৰ নং : ৫৫ বয়স : 43 লিঙ্গ : মহিলা	CFM1476933 ফটো উপলব্ধ
283 নাম : জৌতিষ দাস পিতাৰ নাম: প্ৰানেশ্বৰ দাস ঘৰ নং : ৫৫ বয়স : 34 লিঙ্গ : পুৰুষ	CFM1897887 ফটো উপলব্ধ	284 নাম : চান্দী দাস স্বামীৰ নাম: ধমেশ্বৰ ঘৰ নং : ৫৬ বয়স : 53 লিঙ্গ : মহিলা	CFM1476944 ফটো উপলব্ধ	285 নাম : উষা বালা দাস পিতাৰ নাম: ধমেশ্বৰ ঘৰ নং : ৫৬ বয়স : 46 লিঙ্গ : মহিলা	CFM1476955 ফটো উপলব্ধ
286 নাম : চিতাৰাণী বড়ো স্বামীৰ নাম: দিনেশ বড়ো ঘৰ নং : ৫৬ বয়স : 40 লিঙ্গ : মহিলা	CFM0447391 ফটো উপলব্ধ	287 নাম : দিনেশ বড়ো পিতাৰ নাম: কলাৰাম বড়ো ঘৰ নং : ৫৬ বয়স : 34 লিঙ্গ : পুৰুষ	CFM0447151 ফটো উপলব্ধ	288 নাম : জিতেন দাস পিতাৰ নাম: হেমকান্ত ঘৰ নং : ৫৭ বয়স : 46 লিঙ্গ : পুৰুষ	CFM1476977 ফটো উপলব্ধ
289 নাম : ৰঞ্জু দাস স্বামীৰ নাম: জিতেন ঘৰ নং : ৫৭ বয়স : 43 লিঙ্গ : মহিলা	CFM1476988 ফটো উপলব্ধ	S 290 নাম : অজয় দাস পিতাৰ নাম: হেমকান্ত ঘৰ নং : ৫৭ বয়স : 37 লিঙ্গ : পুৰুষ	CFM1477005 ফটো উপলব্ধ	291 নাম : দীপজ্যোতি শৰণীয়া পিতাৰ নাম: জীতেন শৰণীয়া ঘৰ নং : ৫৭ বয়স : 26 লিঙ্গ : পুৰুষ	CFM0513366 ফটো উপলব্ধ
292 নাম : অৰ্চনা শৰণীয়া পিতাৰ নাম: জিতেন শৰণীয়া ঘৰ নং : 57 বয়স : 23 লিঙ্গ : মহিলা	UUI0122283 ফটো উপলব্ধ	293 নাম : হৰেন শৰণীয়া পিতাৰ নাম: ধনেশ্বৰ ঘৰ নং : ৫৮ বয়স : 53 লিঙ্গ : পুৰুষ	CFM1477027 ফটো উপলব্ধ	294 নাম : ৰীনা শৰণীয়া স্বামীৰ নাম: হৰেন ঘৰ নং : ৫৮ বয়স : 48 লিঙ্গ : মহিলা	CFM1477038 ফটো উপলব্ধ
295 নাম : বিশ্বজিৎ দাস পিতাৰ নাম: হৰেন দাস ঘৰ নং : ৫৮ বয়স : 32 লিঙ্গ : পুৰুষ	CFM1897901 ফটো উপলব্ধ	296 নাম : মানসজ্যোতি শৰণীয়া পিতাৰ নাম: হৰেন শৰণীয়া ঘৰ নং : ৫৮ বয়স : 31 লিঙ্গ : পুৰুষ	CFM1897898 ফটো উপলব্ধ	297 নাম : হিমাক্ষী শৰণীয়া পিতাৰ নাম: হৰেন শৰণীয়া ঘৰ নং : ৫৮ বয়স : 27 লিঙ্গ : মহিলা	CFM0235200 ফটো উপলব্ধ
298 নাম : তুলোপ্ৰিয়া দাস স্বামীৰ নাম: ৰিদয় ঘৰ নং : ৫৯ বয়স : 88 লিঙ্গ : মহিলা	CFM1477061 ফটো উপলব্ধ	299 নাম : দিপালীপ্ৰিয়া দাস স্বামীৰ নাম: গোবিন্দ দাস ঘৰ নং : ৫৯ বয়স : 53 লিঙ্গ : মহিলা	CFM1477083 ফটো উপলব্ধ	300 নাম : অৰবিন্দ শৰণীয়া পিতাৰ নাম: গোবিন্দ দাস ঘৰ নং : ৫৯ বয়স : 32 লিঙ্গ : পুৰুষ	CFM1480746 ফটো উপলব্ধ



301 নাম : অমল্যা শৰণীয়া পিতাৰ নাম: দিপালী শৰণীয়া ঘৰ নং : ৫৯ বয়স : 29 লিঙ্গ : পুৰুষ	CFM0109488 ফটো উপলব্ধ	302 নাম : অমল্যা শৰণীয়া মাতৃৰ নাম: দিপালীপ্ৰিয়া দাস ঘৰ নং : 59 বয়স : 29 লিঙ্গ : পুৰুষ	UUI0051250 ফটো উপলব্ধ	303 নাম : ললিত চন্দ্ৰ দাস পিতাৰ নাম: ভবকা ঘৰ নং : ৬০ বয়স : 68 লিঙ্গ : পুৰুষ	CFM1477118 ফটো উপলব্ধ
304 নাম : সুমিত্ৰা লহকৰ স্বামীৰ নাম: ললিত ঘৰ নং : ৬০ বয়স : 60 লিঙ্গ : মহিলা	CFM1477129 ফটো উপলব্ধ	305 নাম : বাবুল চন্দ্ৰ শৰণীয়া পিতাৰ নাম: ভাবকা ৰাম দাস ঘৰ নং : ৬০ বয়স : 50 লিঙ্গ : পুৰুষ	CFM1477141 ফটো উপলব্ধ	306 নাম : ভাৰত চন্দ্ৰ শৰণীয়া মাতৃৰ নাম: কুতুনী দাস ঘৰ নং : 60 বয়স : 48 লিঙ্গ : পুৰুষ	CFM1477107 ফটো উপলব্ধ
307 নাম : ভগবান দাশ পিতাৰ নাম: গৌৰী দাশ ঘৰ নং : 60 বয়স : 46 লিঙ্গ : পুৰুষ	CFM1477185 ফটো উপলব্ধ	308 নাম : নিমাতী দাস স্বামীৰ নাম: বাবুল চন্দ্ৰ শৰণীয়া ঘৰ নং : 45 বয়স : 45 লিঙ্গ : মহিলা	CFM1477152 ফটো উপলব্ধ	309 নাম : মালবিকা দাস স্বামীৰ নাম: ভাৰত চন্দ্ৰ শৰণীয়া ঘৰ নং : 35 বয়স : 35 লিঙ্গ : মহিলা	CFM1480757 ফটো উপলব্ধ
310 নাম : চন্দনা সৰণীয়া স্বামীৰ নাম: ভগবান দাশ ঘৰ নং : 60 বয়স : 35 লিঙ্গ : মহিলা	CFM0256891 ফটো উপলব্ধ	311 নাম : ইন্দ্ৰিজিৎ শৰণীয়া পিতাৰ নাম: ললিত চন্দ্ৰ শৰণীয়া ঘৰ নং : ৬০ বয়স : 31 লিঙ্গ : পুৰুষ	CFM1480768 ফটো উপলব্ধ	312 নাম : গিতীমা দাস শৰণীয়া স্বামীৰ নাম: ইন্দ্ৰজিত শৰণীয়া ঘৰ নং : ৬০ বয়স : 30 লিঙ্গ : মহিলা	CFM1898164 ফটো উপলব্ধ
313 নাম : কনক শৰণীয়া পিতাৰ নাম: বাবুল চন্দ্ৰ শৰণীয়া ঘৰ নং : ৬০ বয়স : 27 লিঙ্গ : পুৰুষ	CFM0221044 ফটো উপলব্ধ	S2 314 নাম : নিলাক্ষী শৰণীয়া পিতাৰ নাম: বাবুল চন্দ্ৰ শৰণীয়া ঘৰ নং : 60 বয়স : 25 লিঙ্গ : মহিলা	CFM0485235 ফটো উপলব্ধ	S 315 নাম : গৌৰীকান্ত দাস পিতাৰ নাম: ভবকা ঘৰ নং : ৬০ বয়স : 68 লিঙ্গ : পুৰুষ	CFM1477163 ফটো উপলব্ধ
316 নাম : পটলী দাশ স্বামীৰ নাম: গৌৰীকান্ত দাশ ঘৰ নং : ৬০ক বয়স : 63 লিঙ্গ : মহিলা	CFM1477174 ফটো উপলব্ধ	317 নাম : নগেন শৰণীয়া পিতাৰ নাম: পদ্মৰাম ঘৰ নং : ৬১ বয়স : 56 লিঙ্গ : পুৰুষ	CFM1477196 ফটো উপলব্ধ	318 নাম : ৰহিলা শৰণীয়া স্বামীৰ নাম: নগেন ঘৰ নং : ৬১ বয়স : 53 লিঙ্গ : মহিলা	CFM1477209 ফটো উপলব্ধ
319 নাম : সঞ্জীৱ শৰণীয়া পিতাৰ নাম: নগেন ঘৰ নং : ৬১ বয়স : 36 লিঙ্গ : পুৰুষ	CFM1477210 ফটো উপলব্ধ	320 নাম : জিত শৰণীয়া পিতাৰ নাম: নগেন শৰণীয়া ঘৰ নং : ৬১ বয়স : 34 লিঙ্গ : পুৰুষ	CFM1897912 ফটো উপলব্ধ	321 নাম : ৰাজি শৰণীয়া পিতাৰ নাম: গোগেন নাথ শৰণীয়া ঘৰ নং : ৬১ বয়স : 27 লিঙ্গ : পুৰুষ	CFM0493817 ফটো উপলব্ধ
322 নাম : জুৰি মদাহী স্বামীৰ নাম: ৰাজি শৰণীয়া ঘৰ নং : ৬১ বয়স : 25 লিঙ্গ : মহিলা	CFM0485532 ফটো উপলব্ধ	323 নাম : নিতুমণি সৰণীয়া পিতাৰ নাম: জগেন্দ্ৰ সৰণীয়া ঘৰ নং : ৬১ বয়স : 25 লিঙ্গ : পুৰুষ	CFM0316976 ফটো উপলব্ধ	324 নাম : যোগেন্দ্ৰ নাথ শৰণীয়া পিতাৰ নাম: পদ্মৰাম ঘৰ নং : ৬১ক বয়স : 50 লিঙ্গ : পুৰুষ	CFM1477221 ফটো উপলব্ধ
325 নাম : ডালিমি শৰণীয়া স্বামীৰ নাম: যোগেন ঘৰ নং : ৬১ক বয়স : 43 লিঙ্গ : মহিলা	CFM1477232 ফটো উপলব্ধ	326 নাম : দিনেশ শৰণীয়া পিতাৰ নাম: ভুলাৰাম ঘৰ নং : ৬২ বয়স : 54 লিঙ্গ : পুৰুষ	CFM1477243 ফটো উপলব্ধ	327 নাম : লীলা দাস স্বামীৰ নাম: দিনেশ ঘৰ নং : ৬২ বয়স : 48 লিঙ্গ : মহিলা	CFM1477254 ফটো উপলব্ধ
328 নাম : গিৰিজা ডেকা স্বামীৰ নাম: মৃদুল শৰণীয়া ঘৰ নং : 62 বয়স : 37 লিঙ্গ : মহিলা	UUI0132670 ফটো উপলব্ধ	329 নাম : মৃদুল শৰণীয়া পিতাৰ নাম: দিনেশ শৰণীয়া ঘৰ নং : ৬২ বয়স : 35 লিঙ্গ : পুৰুষ	CFM0112417 ফটো উপলব্ধ	330 নাম : বিজু শৰণীয়া পিতাৰ নাম: দিনেশ শৰণীয়া ঘৰ নং : ৬২ বয়স : 32 লিঙ্গ : পুৰুষ	CFM1897923 ফটো উপলব্ধ



331 নাম : পিজ শৰণীয়া পিতাৰ নাম: দিনেশ শৰণীয়া ঘৰ নং : ৬২ বয়স : 29 লিঙ্গ : পুৰুষ	CFM0112656 ফটো উপলব্ধ	332 নাম : হিতেশ শৰণীয়া পিতাৰ নাম: দিনেশ শৰণীয়া ঘৰ নং : 62 বয়স : 25 লিঙ্গ : পুৰুষ	CFM0256750 ফটো উপলব্ধ	333 নাম : অনিতা শৰণীয়া পিতাৰ নাম: দিনেশ শৰণীয়া ঘৰ নং : 62 বয়স : 19 লিঙ্গ : মহিলা	UUI0093690 ফটো উপলব্ধ
334 নাম : দিপৰ দাস মাতৃৰ নাম: বুবেনী দাস ঘৰ নং : ৬৩ বয়স : 53 লিঙ্গ : পুৰুষ	CFM1477276 ফটো উপলব্ধ	335 নাম : খুপ্ৰিপ্রিয়া দাস স্বামীৰ নাম: দিপৰ ঘৰ নং : ৬৩ বয়স : 48 লিঙ্গ : মহিলা	CFM1477287 ফটো উপলব্ধ	336 নাম : বশিষ্ঠ দাস পিতাৰ নাম: বৰ্জনী ঘৰ নং : ৬৩ বয়স : 48 লিঙ্গ : পুৰুষ	CFM1477298 ফটো উপলব্ধ
337 নাম : সবিতা দাস স্বামীৰ নাম: বশিষ্ঠ দাস ঘৰ নং : ৬৩ বয়স : 43 লিঙ্গ : মহিলা	CFM1477301 ফটো উপলব্ধ	338 নাম : ভূমিধৰ শৰণীয়া পিতাৰ নাম: দিপৰ শৰণীয়া ঘৰ নং : ৬৩ বয়স : 31 লিঙ্গ : পুৰুষ	CFM1934276 ফটো উপলব্ধ	339 নাম : ধোন বৰো মাতৃৰ নাম: নিৰোপ্ৰিয়া বৰো ঘৰ নং : 063 বয়স : 23 লিঙ্গ : পুৰুষ	UUI0088385 ফটো উপলব্ধ
340 নাম : কিষ্ণা বৰো মাতৃৰ নাম: নিৰোপ্ৰিয়া বৰো ঘৰ নং : 063 বয়স : 22 লিঙ্গ : পুৰুষ	UUI0088369 ফটো উপলব্ধ	341 নাম : মঞ্জিত শৰণীয়া পিতাৰ নাম: বশিষ্ঠ শৰণীয়া ঘৰ নং : 63 বয়স : 21 লিঙ্গ : পুৰুষ	UUI0033977 ফটো উপলব্ধ	342 নাম : শনি ৰাম সৰণিয়া পিতাৰ নাম: উৰা সৰণিয়া ঘৰ নং : ৬৪ বয়স : 60 লিঙ্গ : পুৰুষ	CFM1477312 ফটো উপলব্ধ
343 নাম : প্ৰহেৰী দাশ স্বামীৰ নাম: শনি সৰণিয়া ঘৰ নং : ৬৪ বয়স : 48 লিঙ্গ : মহিলা	CFM1477323 ফটো উপলব্ধ	# 344 নাম : অখিল শৰণীয়া পিতাৰ নাম: চুনিল শৰণীয়া ঘৰ নং : ৬৪ বয়স : 42 লিঙ্গ : পুৰুষ	CFM1477378 ফটো উপলব্ধ	345 নাম : বিপ্লৱ শৰণীয়া পিতাৰ নাম: সুনিল ঘৰ নং : ৬৪ বয়স : 35 লিঙ্গ : পুৰুষ	CFM1477367 ফটো উপলব্ধ
346 নাম : উৎপল শৰণীয়া পিতাৰ নাম: শনিৰাম শৰণীয়া ঘৰ নং : ৬৪ বয়স : 34 লিঙ্গ : পুৰুষ	CFM1477345 ফটো উপলব্ধ	347 নাম : ডলী শৰণীয়া স্বামীৰ নাম: বিপ্লৱ ঘৰ নং : ৬৪ বয়স : 34 লিঙ্গ : মহিলা	CFM1477334 ফটো উপলব্ধ	348 নাম : চামেলী শৰণীয়া স্বামীৰ নাম: উৎপল শৰণীয়া ঘৰ নং : 64 বয়স : 29 লিঙ্গ : মহিলা	CFM0416610 ফটো উপলব্ধ
349 নাম : জয়ন্তী বড়ো স্বামীৰ নাম: কাৰ্চেন বড়ো ঘৰ নং : 64 বয়স : 29 লিঙ্গ : মহিলা	CFM0432302 ফটো উপলব্ধ	350 নাম : প্ৰতিমা বড়ো মাতৃৰ নাম: জবানিকা বড়ো ঘৰ নং : 64 বয়স : 22 লিঙ্গ : মহিলা	UUI0023374 ফটো উপলব্ধ	S 351 নাম : আকাশী দাস স্বামীৰ নাম: উৰা দাস ঘৰ নং : ৬৫ বয়স : 73 লিঙ্গ : মহিলা	CFM1477390 ফটো উপলব্ধ
352 নাম : মিতালী বৰো স্বামীৰ নাম: বিনোদ বড়ো ঘৰ নং : 65 বয়স : 30 লিঙ্গ : মহিলা	UUI0081430 ফটো উপলব্ধ	S 353 নাম : কমলেশ্বৰ দাশ পিতাৰ নাম: সূৰ্যমল দাশ ঘৰ নং : ৬৬ বয়স : 67 লিঙ্গ : পুৰুষ	CFM1477403 ফটো উপলব্ধ	354 নাম : সাবিত্ৰী দাস স্বামীৰ নাম: কমলেশ্বৰ দাশ ঘৰ নং : ৬৬ বয়স : 63 লিঙ্গ : মহিলা	CFM1477414 ফটো উপলব্ধ
355 নাম : হিমাংগ শৰণীয়া পিতাৰ নাম: কমলেশ্বৰ ঘৰ নং : ৬৬ বয়স : 43 লিঙ্গ : পুৰুষ	CFM1477425 ফটো উপলব্ধ	356 নাম : পুলক দাস পিতাৰ নাম: কমলেশ্বৰ ঘৰ নং : ৬৬ বয়স : 41 লিঙ্গ : পুৰুষ	CFM1477436 ফটো উপলব্ধ	357 নাম : মইনা দাস স্বামীৰ নাম: পুলক দাস ঘৰ নং : ৬৬ বয়স : 41 লিঙ্গ : মহিলা	CFM1898391 ফটো উপলব্ধ
358 নাম : জগিতা শৰণীয়া স্বামীৰ নাম: হিমাংগ শৰণীয়া ঘৰ নং : ৬৬ বয়স : 35 লিঙ্গ : মহিলা	CFM1480779 ফটো উপলব্ধ	359 নাম : পখিলা শৰণীয়া স্বামীৰ নাম: বিজয় দাস ঘৰ নং : ৬৬ বয়স : 33 লিঙ্গ : মহিলা	CFM1477458 ফটো উপলব্ধ	360 নাম : নমলেশ্বৰ দাস পিতাৰ নাম: সূৰ্যমল ঘৰ নং : ৬৭ বয়স : 63 লিঙ্গ : পুৰুষ	CFM1477469 ফটো উপলব্ধ



361 নাম : নুমলী দাস স্বামীৰ নাম : নমলেশ্বৰ ঘৰ নং : ৬৭ বয়স : 58 লিঙ্গ : মহিলা	CFM1477470 ফটো উপলব্ধ	362 নাম : বিপিন শৰণীয়া পিতাৰ নাম : নমলেশ্বৰ ঘৰ নং : ৬৭ বয়স : 44 লিঙ্গ : পুৰুষ	CFM1477481 ফটো উপলব্ধ	363 নাম : অঞ্জলী শৰণীয়া স্বামীৰ নাম : বিপিন শৰণীয়া ঘৰ নং : ৬৭ বয়স : 39 লিঙ্গ : মহিলা	CFM1477516 ফটো উপলব্ধ
364 নাম : পলাশ দাস পিতাৰ নাম : নমলেশ্বৰ ঘৰ নং : ৬৭ বয়স : 36 লিঙ্গ : পুৰুষ	CFM1477505 ফটো উপলব্ধ	365 নাম : ফুলেশ্বৰ বড়ো স্বামীৰ নাম : গোবিন্দ বড়ো ঘৰ নং : ৬৮ বয়স : 64 লিঙ্গ : মহিলা	CFM1477538 ফটো উপলব্ধ	366 নাম : সঞ্জীৱ বড়ো পিতাৰ নাম : গোবিন্দ ঘৰ নং : ৬৮ বয়স : 46 লিঙ্গ : পুৰুষ	CFM1477549 ফটো উপলব্ধ
367 নাম : ৰোনজীত বড়ো পিতাৰ নাম : গোবিন্দ বড়ো ঘৰ নং : ৬৮ বয়স : 44 লিঙ্গ : পুৰুষ	CFM1477561 ফটো উপলব্ধ	S 368 নাম : লম্বাৰ বড়ো পিতাৰ নাম : গোবিন্দ ঘৰ নং : ৬৮ বয়স : 41 লিঙ্গ : পুৰুষ	CFM1477572 ফটো উপলব্ধ	369 নাম : মিনা বড়ো স্বামীৰ নাম : সঞ্জীৱ বড়ো ঘৰ নং : ৬৮ বয়স : 41 লিঙ্গ : মহিলা	CFM1477550 ফটো উপলব্ধ
370 নাম : নয়ন মনি বড়ো স্বামীৰ নাম : লম্বাৰ বড়ো ঘৰ নং : ৬৮ বয়স : 30 লিঙ্গ : মহিলা	CFM0214437 ফটো উপলব্ধ	371 নাম : প্ৰেমানন্দ বড়ো পিতাৰ নাম : গালা ৰাম বড়ো ঘৰ নং : ৬৯ বয়স : 73 লিঙ্গ : পুৰুষ	CFM1477583 ফটো উপলব্ধ	372 নাম : কিৰণ বড়ো স্বামীৰ নাম : প্ৰেমানন্দ ঘৰ নং : ৬৯ বয়স : 68 লিঙ্গ : মহিলা	CFM1477594 ফটো উপলব্ধ
373 নাম : কনমনি দৈমাৰী পিতাৰ নাম : প্ৰেমানন্দ বড়ো ঘৰ নং : ৬৯ বয়স : 51 লিঙ্গ : পুৰুষ	CFM1477607 ফটো উপলব্ধ	374 নাম : কুতুমনি দৈমাৰী পিতাৰ নাম : প্ৰেমানন্দ দৈমাৰী ঘৰ নং : ৬৯ বয়স : 50 লিঙ্গ : পুৰুষ	CFM1477629 ফটো উপলব্ধ	375 নাম : দিপালী দৈমাৰী স্বামীৰ নাম : কুতুমনি দৈমাৰী ঘৰ নং : ৬৯ বয়স : 45 লিঙ্গ : মহিলা	CFM1477630 ফটো উপলব্ধ
376 নাম : মিতালি দৈমাৰী স্বামীৰ নাম : কনমনি দৈমাৰী ঘৰ নং : ৬৯ বয়স : 45 লিঙ্গ : মহিলা	CFM1477618 ফটো উপলব্ধ	377 নাম : নৰ্মদা দৈমাৰী পিতাৰ নাম : পুতুমনি দৈমাৰী ঘৰ নং : 69 বয়স : 20 লিঙ্গ : মহিলা	UUI0099077 ফটো উপলব্ধ	378 নাম : ফনিপ্ৰিয়া মুছাহাৰী স্বামীৰ নাম : ৰবি মুছাহাৰী ঘৰ নং : ৭০ বয়স : 78 লিঙ্গ : মহিলা	CFM1477652 ফটো উপলব্ধ
379 নাম : জীতেন বড়ো পিতাৰ নাম : ৰবি ঘৰ নং : ৭০ বয়স : 51 লিঙ্গ : পুৰুষ	CFM1477685 ফটো উপলব্ধ	380 নাম : চিনিৰাম মুছাহাৰী পিতাৰ নাম : ৰবি ঘৰ নং : ৭০ বয়স : 48 লিঙ্গ : পুৰুষ	CFM1477663 ফটো উপলব্ধ	381 নাম : পুতলী স্বামীৰ নাম : জীতেন মুছাহাৰী ঘৰ নং : ৭০ বয়স : 48 লিঙ্গ : মহিলা	CFM1477696 ফটো উপলব্ধ
382 নাম : অনিমাপ্ৰিয়া মুছাহাৰী স্বামীৰ নাম : চিনিৰাম মুছাহাৰী ঘৰ নং : ৭০ বয়স : 43 লিঙ্গ : মহিলা	CFM1477674 ফটো উপলব্ধ	383 নাম : পদ্বিগি মচাহাৰী স্বামীৰ নাম : চন্দন মচাহাৰী ঘৰ নং : ৭০ বয়স : 32 লিঙ্গ : মহিলা	CFM0518407 ফটো উপলব্ধ	384 নাম : ৰঞ্জিতা মোছাহাৰী স্বামীৰ নাম : বীৰখাং মোছাহাৰী ঘৰ নং : 70 বয়স : 27 লিঙ্গ : মহিলা	CFM0513622 ফটো উপলব্ধ
385 নাম : কিশৰ মচাহাৰী পিতাৰ নাম : অতুল মচাহাৰী ঘৰ নং : ৭০ বয়স : 24 লিঙ্গ : পুৰুষ	CFM0366104 ফটো উপলব্ধ	386 নাম : সনম মোছাহাৰী পিতাৰ নাম : অতুল মোছাহাৰী ঘৰ নং : 70 বয়স : 23 লিঙ্গ : পুৰুষ	UUI0130963 ফটো উপলব্ধ	387 নাম : জ্যোতিষ মুছাহাৰী পিতাৰ নাম : সানিৰাম মুছাহাৰী ঘৰ নং : 70 বয়স : 22 লিঙ্গ : পুৰুষ	UUI0028910 ফটো উপলব্ধ
388 নাম : সুব্ৰূচা মোছাহাৰী পিতাৰ নাম : অতুল মোছাহাৰী ঘৰ নং : 70 বয়স : 20 লিঙ্গ : পুৰুষ	UUI0050146 ফটো উপলব্ধ	389 নাম : বিবাৰী মুছাহাৰী স্বামীৰ নাম : অতুল ঘৰ নং : ৭০ক বয়স : 56 লিঙ্গ : মহিলা	CFM1477710 ফটো উপলব্ধ	390 নাম : অতুল মুছাহাৰী পিতাৰ নাম : ৰবি ঘৰ নং : ৭০ক বয়স : 48 লিঙ্গ : পুৰুষ	CFM1477709 ফটো উপলব্ধ



391 নাম : চন্দন মচাহাৰী পিতাৰ নাম: অতুল মচাহাৰী ঘৰ নং : ৭০ক বয়স : 35 লিঙ্গ : পুৰুষ	CFM1477721 ফটো উপলব্ধ	392 নাম : নাৰায়ণ বড়ো মাতৃৰ নাম: ঘেৰা বড়ো ঘৰ নং : ৭১ বয়স : 62 লিঙ্গ : পুৰুষ	CFM1477743 ফটো উপলব্ধ	393 নাম : ৰবি বড়ো মাতৃৰ নাম: ৰূপি বড়ো ঘৰ নং : ৭১ বয়স : 58 লিঙ্গ : পুৰুষ	CFM1477765 ফটো উপলব্ধ
394 নাম : মনোজ বড়ো পিতাৰ নাম: গেৰা বড়ো ঘৰ নং : ৭১ বয়স : 53 লিঙ্গ : পুৰুষ	CFM1477787 ফটো উপলব্ধ	395 নাম : মংলীপ্ৰিয়া বড়ো স্বামীৰ নাম: ৰূবি ৰামছিয়াৰী ঘৰ নং : ৭১ বয়স : 46 লিঙ্গ : মহিলা	CFM1477776 ফটো উপলব্ধ	396 নাম : জ্যোৎস্না বড়ো স্বামীৰ নাম: মনোজ ৰামছিয়াৰী ঘৰ নং : ৭১ বয়স : 42 লিঙ্গ : মহিলা	CFM1477798 ফটো উপলব্ধ
397 নাম : প্ৰদীপ বৰো পিতাৰ নাম: নাৰয়ন ঘৰ নং : ৭১ বয়স : 39 লিঙ্গ : পুৰুষ	CFM1477801 ফটো উপলব্ধ	398 নাম : মীন বসুমতাৰী স্বামীৰ নাম: প্ৰদীপ বড়ো ঘৰ নং : ৭১ বয়স : 34 লিঙ্গ : মহিলা	CFM1480780 ফটো উপলব্ধ	399 নাম : সঞ্জীৱ বড়ো পিতাৰ নাম: নাৰায়ণ বড়ো ঘৰ নং : ৭১ বয়স : 32 লিঙ্গ : পুৰুষ	CFM1934287 ফটো উপলব্ধ
400 নাম : বিষ্টি বড়ো পিতাৰ নাম: ৰবি বড়ো ঘৰ নং : ৭১ বয়স : 25 লিঙ্গ : পুৰুষ	CFM0492033 ফটো উপলব্ধ	401 নাম : ৰচিকা বড়ো স্বামীৰ নাম: সঞ্জীৱ বড়ো ঘৰ নং : 71 বয়স : 25 লিঙ্গ : মহিলা	CFM7168024 ফটো উপলব্ধ	402 নাম : তকনা বড়ো পিতাৰ নাম: লক্ষী ঘৰ নং : ৭১ বয়স : 53 লিঙ্গ : পুৰুষ	CFM1477812 ফটো উপলব্ধ
403 নাম : চৰনী বড়ো স্বামীৰ নাম: তৰ্কনা ঘৰ নং : ৭১ বয়স : 48 লিঙ্গ : মহিলা	CFM1477823 ফটো উপলব্ধ	404 নাম : সঞ্জয় বড়ো পিতাৰ নাম: তৰ্কনা বড়ো ঘৰ নং : ৭১ বয়স : 28 লিঙ্গ : পুৰুষ	CFM0491860 ফটো উপলব্ধ	405 নাম : অঙ্গল বড়ো পিতাৰ নাম: খেত্ৰী ঘৰ নং : ৭৪ বয়স : 97 লিঙ্গ : পুৰুষ	CFM1477834 ফটো উপলব্ধ
406 নাম : হাচো বড়ো স্বামীৰ নাম: অঙ্গল ঘৰ নং : ৭৪ বয়স : 83 লিঙ্গ : মহিলা	CFM1477845 ফটো উপলব্ধ	407 নাম : বিপিন বড়ো পিতাৰ নাম: অঙ্গল ঘৰ নং : ৭৪ বয়স : 53 লিঙ্গ : পুৰুষ	CFM1477856 ফটো উপলব্ধ	408 নাম : ৰাজশ্ৰী বড়ো স্বামীৰ নাম: বিপিন ঘৰ নং : ৭৪ বয়স : 48 লিঙ্গ : মহিলা	CFM1477867 ফটো উপলব্ধ
409 নাম : উপেন চন্দ্ৰ বড়ো পিতাৰ নাম: অঙ্গল ঘৰ নং : ৭৪ বয়স : 47 লিঙ্গ : পুৰুষ	CFM1477878 ফটো উপলব্ধ	410 নাম : সৰ্বিতা বড়ো স্বামীৰ নাম: চুৱালী বড়ো ঘৰ নং : ৭৪ বয়স : 37 লিঙ্গ : মহিলা	CFM1898540 ফটো উপলব্ধ	411 নাম : সুভাশ চন্দ্ৰ বড়ো পিতাৰ নাম: অঙ্গল বড়ো ঘৰ নং : ৭৪ বয়স : 36 লিঙ্গ : পুৰুষ	CFM1477903 ফটো উপলব্ধ
412 নাম : ৰশ্মি বড়ো স্বামীৰ নাম: উপেন বড়ো ঘৰ নং : ৭৪ বয়স : 35 লিঙ্গ : মহিলা	CFM1477914 ফটো উপলব্ধ	413 নাম : গমসাৰ বড়ো পিতাৰ নাম: বিপিন বড়ো ঘৰ নং : 74 বয়স : 27 লিঙ্গ : পুৰুষ	CFM0286377 ফটো উপলব্ধ	414 নাম : খেৰেপথি দৈমাৰী স্বামীৰ নাম: ভোগী ঘৰ নং : ৭৫ বয়স : 83 লিঙ্গ : মহিলা	CFM1477925 ফটো উপলব্ধ
415 নাম : নগেশ্বৰ দৈমাৰী পিতাৰ নাম: সোমবিৰ দৈমাৰী ঘৰ নং : ৭৫ বয়স : 46 লিঙ্গ : পুৰুষ	CFM1477936 ফটো উপলব্ধ	416 নাম : পদমী দৈমাৰী স্বামীৰ নাম: নগেশ্বৰ দৈমাৰী ঘৰ নং : ৭৫ বয়স : 42 লিঙ্গ : মহিলা	CFM1480791 ফটো উপলব্ধ	417 নাম : মহেশ দাস পিতাৰ নাম: খগেন্দ্ৰ নাথ দাস ঘৰ নং : ৭৫ বয়স : 36 লিঙ্গ : মহিলা	CFM1897796 ফটো উপলব্ধ
418 নাম : বিচিত্ৰা দৈমাৰী পিতাৰ নাম: নগেশ্বৰ দৈমাৰী ঘৰ নং : ৭৫ বয়স : 21 লিঙ্গ : পুৰুষ	CFM0447433 ফটো উপলব্ধ	419 নাম : প্ৰমিলা দাস স্বামীৰ নাম: হেমন্ত দাস ঘৰ নং : ৭৫ক বয়স : 38 লিঙ্গ : মহিলা	CFM1477970 ফটো উপলব্ধ	S 420 নাম : বালিৰাম দাস পিতাৰ নাম: চিকাৰাম ঘৰ নং : ৭৭ বয়স : 86 লিঙ্গ : পুৰুষ	CFM1477981 ফটো উপলব্ধ



421 নাম : কামিনি দাস স্বামীৰ নাম: বালিৰাম ঘৰ নং : ৭৭ বয়স : 78 লিঙ্গ : মহিলা	CFM1477992 ফটো উপলব্ধ	422 নাম : বাজেন শৰনীয়া পিতাৰ নাম: বালিৰাম ঘৰ নং : ৭৭ বয়স : 50 লিঙ্গ : পুৰুষ	CFM1478008 ফটো উপলব্ধ	423 নাম : সুজেন দাস পিতাৰ নাম: বালিৰাম ঘৰ নং : ৭৭ বয়স : 48 লিঙ্গ : পুৰুষ	CFM1478019 ফটো উপলব্ধ
424 নাম : সুমীতা দাস স্বামীৰ নাম: সুজেন ঘৰ নং : ৭৭ বয়স : 48 লিঙ্গ : মহিলা	CFM1478020 ফটো উপলব্ধ	425 নাম : ৰীতা শৰনীয়া স্বামীৰ নাম: বাজেন শৰনীয়া ঘৰ নং : ৭৭ বয়স : 40 লিঙ্গ : মহিলা	CFM1480804 ফটো উপলব্ধ	426 নাম : অক্ষয় দাস পিতাৰ নাম: বালিৰাম দাস ঘৰ নং : ৭৭ বয়স : 40 লিঙ্গ : পুৰুষ	CFM1478031 ফটো উপলব্ধ
427 নাম : কাঞ্চন দাস স্বামীৰ নাম: প্ৰাঞ্জল দাস ঘৰ নং : ৭৭ বয়স : 38 লিঙ্গ : মহিলা	CFM1898404 ফটো উপলব্ধ	428 নাম : প্ৰাঞ্জল দাস পিতাৰ নাম: বালিৰাম ঘৰ নং : ৭৭ বয়স : 36 লিঙ্গ : পুৰুষ	CFM1478042 ফটো উপলব্ধ	429 নাম : চুন সূত্ৰধৰ স্বামীৰ নাম: অক্ষয় সূত্ৰধৰ ঘৰ নং : ৭৭ বয়স : 36 লিঙ্গ : মহিলা	CFM0485482 ফটো উপলব্ধ
430 নাম : ৰাহুল দাস পিতাৰ নাম: সুজেন দাস ঘৰ নং : ৭৭ বয়স : 31 লিঙ্গ : পুৰুষ	CFM0235309 ফটো উপলব্ধ	431 নাম : বিকাশ দাস পিতাৰ নাম: চজেন দাস ঘৰ নং : ৭৭ বয়স : 30 লিঙ্গ : পুৰুষ	CFM0235101 ফটো উপলব্ধ	432 নাম : যাদব দাস পিতাৰ নাম: গিৰিশ ঘৰ নং : ৭৮ বয়স : 59 লিঙ্গ : পুৰুষ	CFM1478053 ফটো উপলব্ধ
433 নাম : মিনতি দাস স্বামীৰ নাম: যাদব ঘৰ নং : ৭৮ বয়স : 48 লিঙ্গ : মহিলা	CFM1478064 ফটো উপলব্ধ	434 নাম : দিনেশ শৰণীয়া পিতাৰ নাম: যাদব শৰনীয়া ঘৰ নং : ৭৮ বয়স : 33 লিঙ্গ : পুৰুষ	CFM1897934 ফটো উপলব্ধ	435 নাম : কেশব দাস পিতাৰ নাম: গিৰিশ ঘৰ নং : ৭৯ বয়স : 53 লিঙ্গ : পুৰুষ	CFM1478075 ফটো উপলব্ধ
436 নাম : কণিকা দাস স্বামীৰ নাম: কেশব ঘৰ নং : ৭৯ বয়স : 48 লিঙ্গ : মহিলা	CFM1478086 ফটো উপলব্ধ	437 নাম : পিংকু দাস পিতাৰ নাম: কেশব ঘৰ নং : ৭৯ বয়স : 37 লিঙ্গ : পুৰুষ	CFM1478111 ফটো উপলব্ধ	438 নাম : মন্তু দাস পিতাৰ নাম: কেশব ঘৰ নং : ৭৯ বয়স : 36 লিঙ্গ : পুৰুষ	CFM1478097 ফটো উপলব্ধ
439 নাম : বিষ্ণু শৰনীয়া পিতাৰ নাম: কেশব ঘৰ নং : ৭৯ বয়স : 33 লিঙ্গ : পুৰুষ	CFM1478100 ফটো উপলব্ধ	440 নাম : আৰতি দাস স্বামীৰ নাম: পিংকু ঘৰ নং : ৭৯ বয়স : 32 লিঙ্গ : মহিলা	CFM1478122 ফটো উপলব্ধ	441 নাম : পূজা বৰো স্বামীৰ নাম: বিষ্ণু শৰনীয়া ঘৰ নং : 79 বয়স : 21 লিঙ্গ : মহিলা	UUI0117432 ফটো উপলব্ধ
442 নাম : ৰামচন্দ্ৰ দাস পিতাৰ নাম: বলোৰাম ঘৰ নং : ৮০ বয়স : 58 লিঙ্গ : পুৰুষ	CFM1478133 ফটো উপলব্ধ	443 নাম : অনিমা দাস স্বামীৰ নাম: ৰামচন্দ্ৰ ঘৰ নং : ৮০ বয়স : 53 লিঙ্গ : মহিলা	CFM1478144 ফটো উপলব্ধ	444 নাম : হৃদয়কুমাৰ দাস পিতাৰ নাম: ৰামচন্দ্ৰ ঘৰ নং : ৮০ বয়স : 36 লিঙ্গ : পুৰুষ	CFM1478155 ফটো উপলব্ধ
445 নাম : জনমণী দাস স্বামীৰ নাম: হৃদয় কুমাৰ দাস ঘৰ নং : ৮০ বয়স : 34 লিঙ্গ : মহিলা	CFM1898415 ফটো উপলব্ধ	446 নাম : বিজয় শংকৰ দাস পিতাৰ নাম: ৰামচন্দ্ৰ দাস ঘৰ নং : ৮০ বয়স : 32 লিঙ্গ : পুৰুষ	CFM1480815 ফটো উপলব্ধ	447 নাম : কমল শৰনীয়া পিতাৰ নাম: প্ৰাণেশ্বৰ শৰনীয়া ঘৰ নং : 80 বয়স : 21 লিঙ্গ : পুৰুষ	UUI0138925 ফটো উপলব্ধ
448 নাম : প্ৰেমোদা দাস স্বামীৰ নাম: দধিৰাম ঘৰ নং : ৮১ বয়স : 88 লিঙ্গ : মহিলা	CFM1478166 ফটো উপলব্ধ	449 নাম : হৰপতি দাস পিতাৰ নাম: দধিৰাম ঘৰ নং : ৮১ বয়স : 58 লিঙ্গ : পুৰুষ	CFM1478177 ফটো উপলব্ধ	450 নাম : ভদ্ৰেশ্বৰ দাস পিতাৰ নাম: দধিৰাম দাস ঘৰ নং : 81 বয়স : 58 লিঙ্গ : পুৰুষ	CFM1478188 ফটো উপলব্ধ



451 নাম : কহিমা দাস স্বামীৰ নাম: ভদ্রেশ্বৰ দাস ঘৰ নং : 81 বয়স : 49 লিঙ্গ : মহিলা	CFM1478199 ফটো উপলব্ধ	452 নাম : কল্পনা দাস স্বামীৰ নাম: হৰপতি দাস ঘৰ নং : ৮১ বয়স : 48 লিঙ্গ : মহিলা	CFM1898426 ফটো উপলব্ধ	S 453 নাম : সদানন্দ দাস পিতাৰ নাম: দধিৰাম ঘৰ নং : ৮১ বয়স : 46 লিঙ্গ : পুৰুষ	CFM1478202 ফটো উপলব্ধ
454 নাম : অলকা দাস স্বামীৰ নাম: সদানন্দ ঘৰ নং : ৮১ বয়স : 43 লিঙ্গ : মহিলা	CFM1478213 ফটো উপলব্ধ	455 নাম : প্ৰাণেশ্বৰ দাস পিতাৰ নাম: নন্দৰাম ঘৰ নং : ৮২ বয়স : 53 লিঙ্গ : পুৰুষ	CFM1478224 ফটো উপলব্ধ	456 নাম : লীলা দাস স্বামীৰ নাম: প্ৰাণেশ্বৰ ঘৰ নং : ৮২ বয়স : 48 লিঙ্গ : মহিলা	CFM1478235 ফটো উপলব্ধ
457 নাম : তৰনী দাস পিতাৰ নাম: নন্দৰাম ঘৰ নং : ৮২ বয়স : 46 লিঙ্গ : পুৰুষ	CFM1478246 ফটো উপলব্ধ	458 নাম : দেব দাস পিতাৰ নাম: নন্দৰাম ঘৰ নং : ৮২ বয়স : 44 লিঙ্গ : পুৰুষ	CFM1478257 ফটো উপলব্ধ	459 নাম : দেবী দাস স্বামীৰ নাম: তৰণী দাস ঘৰ নং : ৮২ বয়স : 35 লিঙ্গ : মহিলা	CFM1478279 ফটো উপলব্ধ
460 নাম : মইনা দাস স্বামীৰ নাম: দেৱ দাস ঘৰ নং : ৮২ বয়স : 34 লিঙ্গ : মহিলা	CFM1898437 ফটো উপলব্ধ	461 নাম : খৰ্গেশ্বৰ শৰণীয়া পিতাৰ নাম: প্ৰাণেশ্বৰ শৰণীয়া ঘৰ নং : ৮২ বয়স : 28 লিঙ্গ : পুৰুষ	CFM0221051 ফটো উপলব্ধ	462 নাম : শৰণীয়া শৰণীয়া পিতাৰ নাম: প্ৰাণেশ্বৰ শৰণীয়া ঘৰ নং : ৮২ বয়স : 26 লিঙ্গ : পুৰুষ	CFM0518381 ফটো উপলব্ধ
463 নাম : বিবেন শৰ্গীয়াৰী পিতাৰ নাম: মণিৰাম শৰ্গীয়াৰী ঘৰ নং : 88 বয়স : 27 লিঙ্গ : পুৰুষ	CFM0255661 ফটো উপলব্ধ	464 নাম : প্ৰাঞ্জল শৰণীয়া পিতাৰ নাম: দিপুল শৰণীয়া ঘৰ নং : ৯২ বয়স : 30 লিঙ্গ : পুৰুষ	CFM1898040 ফটো উপলব্ধ	465 নাম : দন ছেত্ৰী পিতাৰ নাম: নিৰ বাহাদুৰ ছেত্ৰী ঘৰ নং : ৯২ বয়স : 25 লিঙ্গ : পুৰুষ	CFM0265611 ফটো উপলব্ধ
466 নাম : মাইনাৰ স্বৰ্গীয়াৰী স্বামীৰ নাম: প্ৰসেনজিত স্বৰ্গীয়াৰী ঘৰ নং : 98 বয়স : 28 লিঙ্গ : মহিলা	CFM0522219 ফটো উপলব্ধ	467 নাম : হামানি দেববৰ্মা স্বামীৰ নাম: বিকাশ দাস ঘৰ নং : 99 বয়স : 28 লিঙ্গ : মহিলা	UUI0095547 ফটো উপলব্ধ	468 নাম : হিমাল ৰাউত পিতাৰ নাম: মদন ৰাউত ঘৰ নং : 105 বয়স : 26 লিঙ্গ : পুৰুষ	UUI0147165 ফটো উপলব্ধ
469 নাম : নয়নমনি বৈশ্য পিতাৰ নাম: ৰজত বৈশ্য ঘৰ নং : 109 বয়স : 26 লিঙ্গ : পুৰুষ	CFM0268896 ফটো উপলব্ধ	470 নাম : শুখনা বড়ো পিতাৰ নাম: খৰা ঘৰ নং : ১১৬ বয়স : 53 লিঙ্গ : পুৰুষ	CFM1478291 ফটো উপলব্ধ	471 নাম : সনালী বড়ো পিতাৰ নাম: ধনেশ্বৰ বড়ো ঘৰ নং : 120 বয়স : 21 লিঙ্গ : মহিলা	CFM7164817 ফটো উপলব্ধ
472 নাম : খনিৰ মোছাহাৰী পিতাৰ নাম: দুৰ্গা মোছাহাৰী ঘৰ নং : 126 বয়স : 28 লিঙ্গ : পুৰুষ	UUI0121301 ফটো উপলব্ধ	473 নাম : বৰষা দাস পিতাৰ নাম: ভূপেন্দ্ৰ নাথ দাস ঘৰ নং : 128 বয়স : 21 লিঙ্গ : মহিলা	DAE0080879 ফটো উপলব্ধ	474 নাম : হোমেশ্বৰ বড়ো পিতাৰ নাম: উজীৰ ঘৰ নং : 143 বয়স : 53 লিঙ্গ : পুৰুষ	LQW3036213 ফটো উপলব্ধ
475 নাম : ৰহিলা বড়ো স্বামীৰ নাম: হোমেশ্বৰ বড়ো ঘৰ নং : 143 বয়স : 39 লিঙ্গ : মহিলা	LQW0142521 ফটো উপলব্ধ	476 নাম : আমতি দাস স্বামীৰ নাম: বাউলা ঘৰ নং : ১৪৯ বয়স : 85 লিঙ্গ : মহিলা	CFM1478315 ফটো উপলব্ধ	477 নাম : মহেশ দাস মাতৃৰ নাম: আমতি দাস ঘৰ নং : ১৫০ বয়স : 48 লিঙ্গ : পুৰুষ	CFM1478337 ফটো উপলব্ধ
478 নাম : মৃদল শৰণীয়া পিতাৰ নাম: মহেশ দাস ঘৰ নং : ১৫০ বয়স : 31 লিঙ্গ : পুৰুষ	CFM0161786 ফটো উপলব্ধ	479 নাম : সৰলা দাস স্বামীৰ নাম: লোহিত ঘৰ নং : ১৫১ বয়স : 70 লিঙ্গ : মহিলা	CFM1478359 ফটো উপলব্ধ	480 নাম : মনি শৰণীয়া পিতাৰ নাম: লোহিত ঘৰ নং : ১৫১ বয়স : 40 লিঙ্গ : পুৰুষ	CFM1478360 ফটো উপলব্ধ



<p>481</p> <p>নাম : জীত শৰণীয়া পিতাৰ নাম: লাহিত শৰণীয়া ঘৰ নং : ১৫১ বয়স : 38 লিঙ্গ : পুৰুষ</p> <p>CFM1478371</p> <p>ফটো উপলব্ধ</p>	<p># 482</p> <p>নাম : ভবানী শৰণীয়া স্বামীৰ নাম: মণি শৰণীয়া ঘৰ নং : ১৫১ বয়স : 33 লিঙ্গ : মহিলা</p> <p>CFM0030429</p> <p>ফটো উপলব্ধ</p>	<p>483</p> <p>নাম : নগেন দাস পিতাৰ নাম: ধৰনী ঘৰ নং : ১৫২ বয়স : 67 লিঙ্গ : পুৰুষ</p> <p>CFM1478393</p> <p>ফটো উপলব্ধ</p>
<p>484</p> <p>নাম : ফুচুমী শৰণীয়া স্বামীৰ নাম: নগেন ঘৰ নং : ১৫২ বয়স : 60 লিঙ্গ : মহিলা</p> <p>CFM1478406</p> <p>ফটো উপলব্ধ</p>	<p>485</p> <p>নাম : বিতু মুনী ব্ৰহ্ম পিতাৰ নাম: হৰেশ্বৰ ব্ৰহ্ম ঘৰ নং : 156 বয়স : 23 লিঙ্গ : মহিলা</p> <p>CFM0442368</p> <p>ফটো উপলব্ধ</p>	<p>486</p> <p>নাম : নবজিত শৰণীয়া পিতাৰ নাম: উদ্ধব শৰণীয়া ঘৰ নং : 160 বয়স : 25 লিঙ্গ : পুৰুষ</p> <p>CFM0432260</p> <p>ফটো উপলব্ধ</p>
<p>487</p> <p>নাম : পুৰবি সৰণিয়া পিতাৰ নাম: নিৰেন সৰণিয়া ঘৰ নং : ১৬২ বয়স : 26 লিঙ্গ : মহিলা</p> <p>CFM0518464</p> <p>ফটো উপলব্ধ</p>	<p>488</p> <p>নাম : বিজমণি সৰণিয়া স্বামীৰ নাম: তিথোৰঞ্জন সৰণিয়া ঘৰ নং : 180 বয়স : 29 লিঙ্গ : মহিলা</p> <p>CFM7163272</p> <p>ফটো উপলব্ধ</p>	<p>489</p> <p>নাম : জমনা বামছিয়াৰী স্বামীৰ নাম: ৰবি বামছিয়াৰী ঘৰ নং : 198 বয়স : 35 লিঙ্গ : মহিলা</p> <p>CFM0068528</p> <p>ফটো উপলব্ধ</p>
<p>490</p> <p>নাম : হৃতিকেশ শৰণীয়া পিতাৰ নাম: ৰাজেশ্বৰ শৰণীয়া ঘৰ নং : 198 বয়স : 19 লিঙ্গ : পুৰুষ</p> <p>UUI0103002</p> <p>ফটো উপলব্ধ</p>	<p>491</p> <p>নাম : জিমী লাহাৰী পিতাৰ নাম: চন্না বাম লাহাৰী ঘৰ নং : ২০২ বয়স : 25 লিঙ্গ : মহিলা</p> <p>CFM0518373</p> <p>ফটো উপলব্ধ</p>	<p>492</p> <p>নাম : মামনী মেধী পিতাৰ নাম: নৰেশ্বৰ মেধী ঘৰ নং : 204 বয়স : 26 লিঙ্গ : মহিলা</p> <p>CFM0422063</p> <p>ফটো উপলব্ধ</p>
<p>493</p> <p>নাম : সহান বামছিয়াৰী পিতাৰ নাম: ধমেশ্বৰ বামছিয়াৰী ঘৰ নং : ধৰ নং-33 বয়স : 27 লিঙ্গ : পুৰুষ</p> <p>UUI0058131</p> <p>ফটো উপলব্ধ</p>	<p>494</p> <p>নাম : অমৰ সিং বৰো পিতাৰ নাম: কৃষ্ণ বড়ো ঘৰ নং : না বয়স : 29 লিঙ্গ : পুৰুষ</p> <p>CFM0175067</p> <p>ফটো উপলব্ধ</p>	<p>495</p> <p>নাম : মধুসমীতা সৰণিয়া স্বামীৰ নাম: হিতাশ সৰণিয়া ঘৰ নং : বোমাৰী বয়স : 26 লিঙ্গ : মহিলা</p> <p>CFM0513564</p> <p>ফটো উপলব্ধ</p>



496 নাম : ৰণজীতা ব্ৰহ্ম পিতাৰ নাম: জোগেন ব্ৰহ্ম ঘৰ নং : 05 বয়স : 26 লিঙ্গ : মহিলা	CFM0439380 ফটো উপলব্ধ	497 নাম : অনপ মুছাহাৰী পিতাৰ নাম: টিকেন মুছাহাৰী ঘৰ নং : 9ক বয়স : 26 লিঙ্গ : পুৰুষ	CFM0434738 ফটো উপলব্ধ	498 নাম : ৰবিনা মুছাহাৰী পিতাৰ নাম: টিকেন মুছাহাৰী ঘৰ নং : 9ক বয়স : 23 লিঙ্গ : মহিলা	CFM0434704 ফটো উপলব্ধ
499 নাম : সুনিতা বোলা বড়ো স্বামীৰ নাম: খনিৰ মুছাহাৰী ঘৰ নং : 16 বয়স : 23 লিঙ্গ : মহিলা	UUI0102194 ফটো উপলব্ধ	500 নাম : বিবাৰি মুছাহাৰী স্বামীৰ নাম: ধনঞ্জয় মুছাহাৰী ঘৰ নং : 18 বয়স : 32 লিঙ্গ : মহিলা	CFM0433623 ফটো উপলব্ধ	501 নাম : ভাৰতী মেধী স্বামীৰ নাম: নৰেশ্বৰ মেধী ঘৰ নং : 23 বয়স : 32 লিঙ্গ : মহিলা	CFM0254425 ফটো উপলব্ধ
502 নাম : মায়া বড়ো পিতাৰ নাম: সুৰেন বড়ো ঘৰ নং : 23 বয়স : 21 লিঙ্গ : মহিলা	CFM7161391 ফটো উপলব্ধ	503 নাম : কসম বড়ো পিতাৰ নাম: লান্দা বড়ো ঘৰ নং : 26 বয়স : 24 লিঙ্গ : পুৰুষ	CFM0436964 ফটো উপলব্ধ	504 নাম : জুতিকা বড়ো মাতৃৰ নাম: বেণু বড়ো ঘৰ নং : 26 বয়স : 22 লিঙ্গ : মহিলা	CFM1321785 ফটো উপলব্ধ
505 নাম : স্বৰসতী বড়ো স্বামীৰ নাম: ৰিপুল চন্দ্ৰ বড়ো ঘৰ নং : 31 বয়স : 42 লিঙ্গ : মহিলা	UUI0078840 ফটো উপলব্ধ	506 নাম : ৰঞ্জন ৰামচিয়াৰী পিতাৰ নাম: মেৱা ঘৰ নং : 31 বয়স : 42 লিঙ্গ : পুৰুষ	CFM1446544 ফটো উপলব্ধ	507 নাম : জগেশ শূৰ্গীয়াৰী পিতাৰ নাম: হিৰনসাং শূৰ্গীয়াৰী ঘৰ নং : 41 বয়স : 27 লিঙ্গ : পুৰুষ	CFM0435354 ফটো উপলব্ধ
#2 508 নাম : মায়াশ্ৰী নাৰ্জাৰী স্বামীৰ নাম: গম্বোৰ বড়ো ঘৰ নং : 42 বয়স : 31 লিঙ্গ : মহিলা	CFM0431973 ফটো উপলব্ধ	509 নাম : ৰনজিত বড়ো পিতাৰ নাম: পবিন বড়ো ঘৰ নং : 45 বয়স : 27 লিঙ্গ : পুৰুষ	CFM0432807 ফটো উপলব্ধ	510 নাম : ভাগেশ্ৰী দাস স্বামীৰ নাম: মুনিন্দ্র দেমাৰী ঘৰ নং : 47 বয়স : 29 লিঙ্গ : মহিলা	CFM0362715 ফটো উপলব্ধ
511 নাম : ফুলেশ্বৰী বসুমতাৰী পিতাৰ নাম: জয়ন্ত বসুমতাৰী ঘৰ নং : 50 বয়স : 23 লিঙ্গ : মহিলা	CFM0435438 ফটো উপলব্ধ	# 512 নাম : শান্ত শৰণীয়া পিতাৰ নাম: সুৰেন শৰণীয়া ঘৰ নং : হাউচ নং-৫২ বয়স : 25 লিঙ্গ : পুৰুষ	CFM0493940 ফটো উপলব্ধ	513 নাম : অনামিকা শৰণীয়া ৰয় স্বামীৰ নাম: বিষ্ণু ৰয় ঘৰ নং : ৫৪ বয়স : 30 লিঙ্গ : মহিলা	CFM0304162 ফটো উপলব্ধ
514 নাম : ভনিতা বড়ো স্বামীৰ নাম: ধ্ৰুৱ জ্যোতি শৰণীয়া ঘৰ নং : ৫৮ বয়স : 28 লিঙ্গ : মহিলা	CFM0315705 ফটো উপলব্ধ	S 515 নাম : নিকমণি শৰণীয়া পিতাৰ নাম: জ্যোতিষমণি শৰণীয়া ঘৰ নং : ৫৮ বয়স : 26 লিঙ্গ : মহিলা	CFM0315747 ফটো উপলব্ধ	516 নাম : মিতালী শৰণীয়া স্বামীৰ নাম: অৰবিন্দ শৰণীয়া ঘৰ নং : 59 বয়স : 32 লিঙ্গ : মহিলা	CFM1898448 ফটো উপলব্ধ
517 নাম : নিৰলা বড়ো স্বামীৰ নাম: অমূল্য শৰণীয়া ঘৰ নং : 59 বয়স : 28 লিঙ্গ : মহিলা	UUI0148676 ফটো উপলব্ধ	518 নাম : অৰ্জুন শৰণীয়া মাতৃৰ নাম: দিপালি প্ৰিয়া দাস ঘৰ নং : 59 বয়স : 24 লিঙ্গ : পুৰুষ	CFM1153964 ফটো উপলব্ধ	519 নাম : বৰ্ণালী শৰণীয়া স্বামীৰ নাম: অৰ্জুন শৰণীয়া ঘৰ নং : 59 বয়স : 23 লিঙ্গ : মহিলা	CFM1154137 ফটো উপলব্ধ
520 নাম : দুখলী দাস পিতাৰ নাম: বিপিন দাস ঘৰ নং : 63 বয়স : 59 লিঙ্গ : মহিলা	CFM1313790 ফটো উপলব্ধ	521 নাম : বনজিত শৰণীয়া পিতাৰ নাম: দিপৰ দাস ঘৰ নং : 63 বয়স : 20 লিঙ্গ : পুৰুষ	UUI0086298 ফটো উপলব্ধ	522 নাম : ৰিতুমণি বড়ো স্বামীৰ নাম: গৌমটাৰ বড়ো ঘৰ নং : 74 বয়স : 23 লিঙ্গ : মহিলা	CFM0433722 ফটো উপলব্ধ
523 নাম : জিতু বৈশ্য পিতাৰ নাম: গৌবিন্দ বৈশ্য ঘৰ নং : 79 বয়স : 24 লিঙ্গ : পুৰুষ	CFM0341214 ফটো উপলব্ধ	524 নাম : আকাশ দাস পিতাৰ নাম: বাসৱ ঘৰ নং : 82 বয়স : 20 লিঙ্গ : পুৰুষ	UUI0049569 ফটো উপলব্ধ	525 নাম : দিপাংকৰ বৰ্মন দীপ পিতাৰ নাম: দিলীপ বৰ্মন বাবান ঘৰ নং : ৯১ বয়স : 24 লিঙ্গ : পুৰুষ	CFM0439109 ফটো উপলব্ধ



526 নাম : অৰ্চনা তালুকদাৰ স্বামীৰ নাম: নৰেশ্বৰ তালুকদাৰ ঘৰ নং : 95 বয়স : 50 লিঙ্গ : মহিলা	UUI0117838 ফটো উপলব্ধ	527 নাম : জনমনি কলিতা স্বামীৰ নাম: নয়নমানি বৈশ্য ঘৰ নং : 101 বয়স : 26 লিঙ্গ : মহিলা	CFM0434639 ফটো উপলব্ধ	528 নাম : কৃষ্ণা দাস পিতাৰ নাম: অমৃত দাস ঘৰ নং : 108 বয়স : 22 লিঙ্গ : মহিলা	CFM7180623 ফটো উপলব্ধ
529 নাম : লভিতা বৈশ্য মাতৃৰ নাম: কুশল বৈশ্য ঘৰ নং : 120 বয়স : 21 লিঙ্গ : মহিলা	UUI0085852 ফটো উপলব্ধ	530 নাম : বিশাল শৰণীয়া পিতাৰ নাম: বঞ্জিত দাস ঘৰ নং : 128 নো 2 লোকপালা এলপী শ বয়স : 22 লিঙ্গ : পুৰুষ	UUI0086322 ফটো উপলব্ধ	531 নাম : মৃদল শৰণীয়া পিতাৰ নাম: হৰেন সৰণীয়া ঘৰ নং : 180 বয়স : 26 লিঙ্গ : পুৰুষ	CFM0518365 ফটো উপলব্ধ
532 নাম : বনু শৰণীয়া পিতাৰ নাম: নগেন ঘৰ নং : 152 বয়স : 42 লিঙ্গ : পুৰুষ	CFM1478417 ফটো উপলব্ধ	533 নাম : জয়া শৰণীয়া স্বামীৰ নাম: বনু শৰণীয়া ঘৰ নং : 152 বয়স : 42 লিঙ্গ : মহিলা	UUI0033480 ফটো উপলব্ধ	534 নাম : বাবন শৰণীয়া পিতাৰ নাম: নগেন শৰণীয়া ঘৰ নং : 152 বয়স : 31 লিঙ্গ : পুৰুষ	CFM0031138 ফটো উপলব্ধ
535 নাম : কুশো দাস পিতাৰ নাম: ঠগা ঘৰ নং : 153 বয়স : 67 লিঙ্গ : পুৰুষ	CFM1478440 ফটো উপলব্ধ	536 নাম : পাৰ্বতী দাস স্বামীৰ নাম: কুশো ঘৰ নং : 153 বয়স : 63 লিঙ্গ : মহিলা	CFM1478451 ফটো উপলব্ধ	537 নাম : ফুলেন শৰণীয়া পিতাৰ নাম: কুশো শৰণীয়া ঘৰ নং : 153 বয়স : 39 লিঙ্গ : পুৰুষ	CFM1478462 ফটো উপলব্ধ
538 নাম : সোনমনি শৰণীয়া স্বামীৰ নাম: ফুলেন শৰণীয়া ঘৰ নং : 153 বয়স : 35 লিঙ্গ : মহিলা	CFM1480826 ফটো উপলব্ধ	539 নাম : ছুৰেন শৰণীয়া পিতাৰ নাম: কুশো দাস ঘৰ নং : 153 বয়স : 30 লিঙ্গ : পুৰুষ	CFM1898062 ফটো উপলব্ধ	540 নাম : সৰস্বতী শৰণীয়া স্বামীৰ নাম: সুৰেন শৰণীয়া ঘৰ নং : 153 বয়স : 20 লিঙ্গ : মহিলা	UUI0051284 ফটো উপলব্ধ
541 নাম : গণেশ শৰণীয়া পিতাৰ নাম: সন্ধোৰাম ঘৰ নং : 158 বয়স : 63 লিঙ্গ : পুৰুষ	CFM1478508 ফটো উপলব্ধ	542 নাম : সৰবালা শৰণীয়া স্বামীৰ নাম: গণেশ ঘৰ নং : 158 বয়স : 58 লিঙ্গ : মহিলা	CFM1478519 ফটো উপলব্ধ	543 নাম : শ্যামন্ত শৰণীয়া পিতাৰ নাম: গণেশ শৰণীয়া ঘৰ নং : 158 বয়স : 34 লিঙ্গ : পুৰুষ	CFM1897945 ফটো উপলব্ধ
544 নাম : মনিকা শৰণীয়া স্বামীৰ নাম: শ্যামন্ত শৰণীয়া ঘৰ নং : 158 বয়স : 32 লিঙ্গ : মহিলা	CFM1898482 ফটো উপলব্ধ	545 নাম : হৰেশ্বৰ শৰণীয়া পিতাৰ নাম: বাহুল দাস ঘৰ নং : 154 বয়স : 19 লিঙ্গ : পুৰুষ	UUI0137810 ফটো উপলব্ধ	546 নাম : শুবলা দাস স্বামীৰ নাম: গোকো ঘৰ নং : 155 বয়স : 68 লিঙ্গ : মহিলা	CFM1478531 ফটো উপলব্ধ
547 নাম : আৰতি দাস মাতৃৰ নাম: শুবলা দাস ঘৰ নং : 155 বয়স : 41 লিঙ্গ : মহিলা	CFM0434365 ফটো উপলব্ধ	548 নাম : বিজয় দাস মাতৃৰ নাম: শুবলা দাস ঘৰ নং : 155 বয়স : 38 লিঙ্গ : পুৰুষ	CFM1478542 ফটো উপলব্ধ	549 নাম : দিভিশা কাশ্যপ মাতৃৰ নাম: আৰতি দাস ঘৰ নং : 155 বয়স : 22 লিঙ্গ : মহিলা	UUI0016980 ফটো উপলব্ধ
550 নাম : হৰেশ্বৰী দাস স্বামীৰ নাম: ধনেশ্বৰ ঘৰ নং : 156 বয়স : 56 লিঙ্গ : মহিলা	CFM1478564 ফটো উপলব্ধ	551 নাম : বুদ্ধ শৰণীয়া পিতাৰ নাম: ধনেশ্বৰ শৰণীয়া ঘৰ নং : 156 বয়স : 32 লিঙ্গ : পুৰুষ	CFM1480837 ফটো উপলব্ধ	552 নাম : বিকাশ সৰণীয়া পিতাৰ নাম: হৰেশ্বৰ সৰণীয়া ঘৰ নং : 156 বয়স : 25 লিঙ্গ : পুৰুষ	CFM7163488 ফটো উপলব্ধ
553 নাম : ফুলেশ্বৰী দাস স্বামীৰ নাম: প্ৰতাপ ঘৰ নং : 159 বয়স : 58 লিঙ্গ : মহিলা	CFM1478586 ফটো উপলব্ধ	S 554 নাম : ধনেশ্বৰী দাস মাতৃৰ নাম: ফুলেশ্বৰী দাস ঘৰ নং : 159 বয়স : 40 লিঙ্গ : মহিলা	CFM1478597 ফটো উপলব্ধ	555 নাম : দিপালি দাস স্বামীৰ নাম: বাহুল দাস ঘৰ নং : 159 বয়স : 36 লিঙ্গ : মহিলা	CFM1478611 ফটো উপলব্ধ



S 556 নাম : ভবেন দাস পিতাৰ নাম: প্ৰবীণ ঘৰ নং : 158 বয়স : 63 লিঙ্গ : পুৰুষ	CFM1478622 ফটো উপলব্ধ	557 নাম : কামিণি দাস স্বামীৰ নাম: ভবেন ঘৰ নং : 158 বয়স : 59 লিঙ্গ : মহিলা	CFM1478633 ফটো উপলব্ধ	558 নাম : প্ৰতিমা বড়ো পিতাৰ নাম: কৃষ্ণ বড়ো ঘৰ নং : 158 বয়স : 27 লিঙ্গ : মহিলা	CFM0485391 ফটো উপলব্ধ
559 নাম : ডালিমি শৰণীয়া মাতৃৰ নাম: মেহেন দাস ঘৰ নং : 158 বয়স : 52 লিঙ্গ : মহিলা	CFM1478677 ফটো উপলব্ধ	560 নাম : উত্তম কুমাৰ শৰণীয়া পিতাৰ নাম: প্ৰবীন শৰণীয়া ঘৰ নং : 158 বয়স : 50 লিঙ্গ : পুৰুষ	CFM1478666 ফটো উপলব্ধ	561 নাম : বেখা দাস স্বামীৰ নাম: গৌতম দাস ঘৰ নং : 158 বয়স : 39 লিঙ্গ : মহিলা	CFM1478699 ফটো উপলব্ধ
562 নাম : অম্বিকা দাস স্বামীৰ নাম: উত্তম দাস ঘৰ নং : 35 বয়স : 35 লিঙ্গ : মহিলা	CFM1478702 ফটো উপলব্ধ	563 নাম : বিমা দাস মাতৃৰ নাম: বেখা দাস ঘৰ নং : 159 বয়স : 27 লিঙ্গ : পুৰুষ	CFM0359026 ফটো উপলব্ধ	564 নাম : সৌৰভ শৰণীয়া পিতাৰ নাম: ভূপেন শৰণীয়া ঘৰ নং : 26 বয়স : 26 লিঙ্গ : পুৰুষ	CFM0518423 ফটো উপলব্ধ
565 নাম : প্ৰাঞ্জীত শৰণীয়া পিতাৰ নাম: ভূপেন শৰণীয়া ঘৰ নং : 158 বয়স : 19 লিঙ্গ : পুৰুষ	UUI0136333 ফটো উপলব্ধ	566 নাম : মঞ্জীত শৰণীয়া পিতাৰ নাম: উত্তম কুমাৰ শৰণীয়া ঘৰ নং : 159 বয়স : 19 লিঙ্গ : পুৰুষ	UUI0140269 ফটো উপলব্ধ	567 নাম : প্ৰনিতা দাস স্বামীৰ নাম: ভূপেন দাস ঘৰ নং : 158 বয়স : 48 লিঙ্গ : মহিলা	CFM1478724 ফটো উপলব্ধ
S 568 নাম : তুলি দাস স্বামীৰ নাম: হৰকান্ত দাস ঘৰ নং : 160 বয়স : 73 লিঙ্গ : মহিলা	CFM1478746 ফটো উপলব্ধ	569 নাম : যতিন দাস পিতাৰ নাম: হৰকান্ত ঘৰ নং : 160 বয়স : 53 লিঙ্গ : পুৰুষ	CFM1478757 ফটো উপলব্ধ	570 নাম : দময়ন্তী দাস স্বামীৰ নাম: যতিন দাস ঘৰ নং : 160 বয়স : 51 লিঙ্গ : মহিলা	CFM1478768 ফটো উপলব্ধ
571 নাম : প্ৰতুল শৰণীয়া পিতাৰ নাম: হৰকান্ত ঘৰ নং : 160 বয়স : 48 লিঙ্গ : পুৰুষ	CFM1478779 ফটো উপলব্ধ	572 নাম : উদ্ধব দাস পিতাৰ নাম: হৰকান্ত ঘৰ নং : 160 বয়স : 46 লিঙ্গ : পুৰুষ	CFM1478791 ফটো উপলব্ধ	573 নাম : কনমনি শৰণীয়া স্বামীৰ নাম: পুতুল দাস ঘৰ নং : 160 বয়স : 43 লিঙ্গ : মহিলা	CFM1478780 ফটো উপলব্ধ
574 নাম : দিম্ৰীতা শৰণীয়া পিতাৰ নাম: প্ৰতুল শৰণীয়া ঘৰ নং : 160 বয়স : 20 লিঙ্গ : মহিলা	UUI0086165 ফটো উপলব্ধ	575 নাম : সঞ্জয় দাস পিতাৰ নাম: তাৰণী ঘৰ নং : 161 বয়স : 46 লিঙ্গ : পুৰুষ	CFM1478837 ফটো উপলব্ধ	576 নাম : বঞ্জয় দাস পিতাৰ নাম: তাৰণী ঘৰ নং : 161 বয়স : 43 লিঙ্গ : পুৰুষ	CFM1478848 ফটো উপলব্ধ
577 নাম : সৰস্বতী দাস স্বামীৰ নাম: সঞ্জয় দাস ঘৰ নং : 161 বয়স : 36 লিঙ্গ : মহিলা	CFM1480859 ফটো উপলব্ধ	578 নাম : অনিতা উৰাং পিতাৰ নাম: ধনেশ্বৰ উৰাং ঘৰ নং : 161 বয়স : 28 লিঙ্গ : মহিলা	CFM0035048 ফটো উপলব্ধ	579 নাম : জ্যোতিৰময় দাস পিতাৰ নাম: সঞ্জয় দাস ঘৰ নং : 161 বয়স : 19 লিঙ্গ : পুৰুষ	UUI0102202 ফটো উপলব্ধ
S 580 নাম : নিৰেণ দাস পিতাৰ নাম: চন্দ্ৰিশ ঘৰ নং : 162 বয়স : 47 লিঙ্গ : পুৰুষ	CFM1478860 ফটো উপলব্ধ	581 নাম : নিৰুপমা শৰণীয়া স্বামীৰ নাম: নিৰেন ঘৰ নং : 162 বয়স : 43 লিঙ্গ : মহিলা	CFM1478871 ফটো উপলব্ধ	582 নাম : ৰিতু সৰণীয়া পিতাৰ নাম: নিৰেন সৰণীয়া ঘৰ নং : 162 বয়স : 32 লিঙ্গ : পুৰুষ	CFM1480860 ফটো উপলব্ধ
583 নাম : বৰসা শৰণীয়া পিতাৰ নাম: বিনোদ শৰণীয়া ঘৰ নং : 162 বয়স : 25 লিঙ্গ : মহিলা	CFM0438044 ফটো উপলব্ধ	584 নাম : জামিনী শৰণীয়া স্বামীৰ নাম: ৰিতু শৰণীয়া ঘৰ নং : 162 বয়স : 22 লিঙ্গ : মহিলা	CFM1303049 ফটো উপলব্ধ	585 নাম : খৰ্গেশ্বৰ শৰণীয়া পিতাৰ নাম: বানেশ্বৰ ঘৰ নং : 162 বয়স : 20 লিঙ্গ : পুৰুষ	UUI0054403 ফটো উপলব্ধ



586 নাম : বিনোদ কুমাৰ শৰণীয়া পিতাৰ নাম: বনীকান্ত শৰণীয়া ঘৰ নং : ১৬২ক বয়স : 43 লিঙ্গ : পুৰুষ	CFM1478882 ফটো উপলব্ধ	587 নাম : বিন শৰণীয়া স্বামীৰ নাম: বিনোদ কুমাৰ শৰণীয়া ঘৰ নং : ১৬২ক বয়স : 40 লিঙ্গ : মহিলা	CFM1478893 ফটো উপলব্ধ	588 নাম : পুহা দাস পিতাৰ নাম: বাণীকান্ত ঘৰ নং : ১৬৩ বয়স : 57 লিঙ্গ : পুৰুষ	CFM1478906 ফটো উপলব্ধ
589 নাম : বিণা দাস স্বামীৰ নাম: পুহা বাম দাস ঘৰ নং : ১৬৩ বয়স : 48 লিঙ্গ : মহিলা	CFM1478917 ফটো উপলব্ধ	590 নাম : নিৰঞ্জন শৰণীয়া পিতাৰ নাম: পুথৰাম শৰণীয়া দাস ঘৰ নং : ১৬৩ বয়স : 36 লিঙ্গ : পুৰুষ	CFM1480871 ফটো উপলব্ধ	591 নাম : নিৰঞ্জন শৰণীয়া পিতাৰ নাম: পুহা বাম শৰণীয়া ঘৰ নং : 163 বয়স : 31 লিঙ্গ : পুৰুষ	CFM1155555 ফটো উপলব্ধ
592 নাম : বৰসা ডেকা স্বামীৰ নাম: নিৰঞ্জন সৰণীয়া ঘৰ নং : ১৬৩ বয়স : 28 লিঙ্গ : মহিলা	CFM0513580 ফটো উপলব্ধ	593 নাম : কাৰেৰি শৰণীয়া পিতাৰ নাম: পুহা বাম শৰণীয়া ঘৰ নং : ১৬৩ বয়স : 28 লিঙ্গ : মহিলা	CFM0518456 ফটো উপলব্ধ	594 নাম : মধুস্মিতা শৰণীয়া পিতাৰ নাম: পুহা বাম শৰণীয়া ঘৰ নং : 163 বয়স : 23 লিঙ্গ : মহিলা	CFM1154103 ফটো উপলব্ধ
595 নাম : বাহুল দাস মাতৃৰ নাম: চন্দেশ প্ৰিয়া দাস ঘৰ নং : ১৬৪ বয়স : 43 লিঙ্গ : পুৰুষ	CFM1478939 ফটো উপলব্ধ	S 596 নাম : জতিন দাস পিতাৰ নাম: থপৰাম দাস ঘৰ নং : ১৬৫ বয়স : 55 লিঙ্গ : পুৰুষ	CFM1478940 ফটো উপলব্ধ	597 নাম : লীলা দাস স্বামীৰ নাম: যতিন ঘৰ নং : ১৬৫ বয়স : 50 লিঙ্গ : মহিলা	CFM1478951 ফটো উপলব্ধ
598 নাম : দিপোন দাস পিতাৰ নাম: যতিন ঘৰ নং : ১৬৫ বয়স : 36 লিঙ্গ : পুৰুষ	CFM1478984 ফটো উপলব্ধ	599 নাম : নিপন শৰণীয়া পিতাৰ নাম: জতিন শৰণীয়া ঘৰ নং : ১৬৫ বয়স : 33 লিঙ্গ : পুৰুষ	CFM1478995 ফটো উপলব্ধ	600 নাম : সুশীলা দাস স্বামীৰ নাম: ভূপেন ঘৰ নং : ১৬৬ বয়স : 56 লিঙ্গ : মহিলা	CFM1479001 ফটো উপলব্ধ
601 নাম : বিপুল শৰণীয়া পিতাৰ নাম: ভূপেন শৰণীয়া ঘৰ নং : ১৬৬ বয়স : 38 লিঙ্গ : পুৰুষ	CFM1479012 ফটো উপলব্ধ	602 নাম : বঞ্জ দাস পিতাৰ নাম: ভূপেন ঘৰ নং : ১৬৬ বয়স : 36 লিঙ্গ : মহিলা	CFM1479023 ফটো উপলব্ধ	603 নাম : সংগীতা শৰণীয়া স্বামীৰ নাম: বিপুল শৰণীয়া ঘৰ নং : ১৬৬ বয়স : 30 লিঙ্গ : মহিলা	CFM0296160 ফটো উপলব্ধ
604 নাম : বমণী শৰণীয়া পিতাৰ নাম: নগা শৰণীয়া ঘৰ নং : ১৬৭ বয়স : 55 লিঙ্গ : পুৰুষ	CFM1479034 ফটো উপলব্ধ	605 নাম : বপালী দাস স্বামীৰ নাম: বমণী ঘৰ নং : ১৬৭ বয়স : 46 লিঙ্গ : মহিলা	CFM1479045 ফটো উপলব্ধ	606 নাম : চম্পক শৰণীয়া পিতাৰ নাম: বমণী শৰণীয়া ঘৰ নং : ১৬৭ বয়স : 27 লিঙ্গ : পুৰুষ	CFM0166157 ফটো উপলব্ধ
607 নাম : দুৰ্গা দাস পিতাৰ নাম: দেবেন ঘৰ নং : ১৭০ বয়স : 63 লিঙ্গ : পুৰুষ	CFM1479056 ফটো উপলব্ধ	608 নাম : বঞ্জিতা দাস স্বামীৰ নাম: দুৰ্গা ঘৰ নং : ১৭০ বয়স : 58 লিঙ্গ : মহিলা	CFM1479067 ফটো উপলব্ধ	609 নাম : বতুল শৰণীয়া পিতাৰ নাম: দুৰ্গেশ্বৰ শৰণীয়া ঘৰ নং : ১৭০ বয়স : 36 লিঙ্গ : পুৰুষ	CFM1479078 ফটো উপলব্ধ
610 নাম : মিনতী শৰণীয়া স্বামীৰ নাম: বাতুল শৰণীয়া ঘৰ নং : ১৭০ বয়স : 33 লিঙ্গ : মহিলা	CFM1479090 ফটো উপলব্ধ	611 নাম : নিতুল শৰণীয়া পিতাৰ নাম: দুৰ্গেশ্বৰ শৰণীয়া ঘৰ নং : ১৭০ বয়স : 33 লিঙ্গ : পুৰুষ	CFM1479103 ফটো উপলব্ধ	612 নাম : অঞ্জিতা সৰণীয়া স্বামীৰ নাম: নিতুল শৰণীয়া ঘৰ নং : 170 বয়স : 30 লিঙ্গ : মহিলা	CFM1898200 ফটো উপলব্ধ
613 নাম : বমেন সৰণীয়া পিতাৰ নাম: দুৰ্গা দাস ঘৰ নং : ১৭০ বয়স : 27 লিঙ্গ : পুৰুষ	CFM0167387 ফটো উপলব্ধ	S 614 নাম : তৰনী দাস পিতাৰ নাম: নগা ঘৰ নং : ১৭১ বয়স : 61 লিঙ্গ : পুৰুষ	CFM1479125 ফটো উপলব্ধ	615 নাম : মলয়া দাস স্বামীৰ নাম: তৰনী দাস ঘৰ নং : ১৭১ বয়স : 50 লিঙ্গ : মহিলা	CFM1479114 ফটো উপলব্ধ



616 নাম : ৰিপুল শৰণীয়া মাতৃৰ নাম: দিপালী শৰণীয়া ঘৰ নং : 172 বয়স : 26 লিঙ্গ : পুৰুষ	UUU0057190 ফটো উপলব্ধ	617 নাম : দিপান্দীতা শৰণীয়া স্বামীৰ নাম: ৰিপুল শৰণীয়া ঘৰ নং : 172 বয়স : 24 লিঙ্গ : মহিলা	UUU0030858 ফটো উপলব্ধ	618 নাম : পৰেশ শৰণীয়া পিতাৰ নাম: গোপী শৰণীয়া ঘৰ নং : 172 বয়স : 23 লিঙ্গ : পুৰুষ	CFM1150630 ফটো উপলব্ধ
619 নাম : ৰুইম বড়ো শৰণীয়া স্বামীৰ নাম: পৰেশ শৰণীয়া ঘৰ নং : 192 বয়স : 22 লিঙ্গ : মহিলা	CFM7163363 ফটো উপলব্ধ	620 নাম : দিপালী দাস স্বামীৰ নাম: গোপী ঘৰ নং : 192ক বয়স : 43 লিঙ্গ : মহিলা	CFM1479181 ফটো উপলব্ধ	621 নাম : জানকী দাস স্বামীৰ নাম: প্ৰফুল্ল ঘৰ নং : 193 বয়স : 76 লিঙ্গ : মহিলা	CFM1479205 ফটো উপলব্ধ
622 নাম : জ্যোতিষমণি শৰণীয়া পিতাৰ নাম: প্ৰফুল্ল দাস ঘৰ নং : 193 বয়স : 46 লিঙ্গ : পুৰুষ	CFM1479216 ফটো উপলব্ধ	623 নাম : তপন শৰণীয়া পিতাৰ নাম: প্ৰফুল্ল শৰণীয়া ঘৰ নং : 193 বয়স : 40 লিঙ্গ : পুৰুষ	CFM1479249 ফটো উপলব্ধ	624 নাম : সেউজী দাস স্বামীৰ নাম: জ্যোতিষমণি শৰণীয়া ঘৰ নং : 193 বয়স : 37 লিঙ্গ : মহিলা	CFM1479227 ফটো উপলব্ধ
625 নাম : ধুবজ্যোতি শৰণীয়া পিতাৰ নাম: জ্যোতিষমণি শৰণীয়া ঘৰ নং : 193 বয়স : 31 লিঙ্গ : পুৰুষ	CFM1934265 ফটো উপলব্ধ	626 নাম : পখিলা দাস স্বামীৰ নাম: প্ৰসন্ন ঘৰ নং : 198 বয়স : 58 লিঙ্গ : মহিলা	CFM1479261 ফটো উপলব্ধ	627 নাম : দুলা মনি ডেকা শৰণীয়া স্বামীৰ নাম: মনটু শৰণীয়া ঘৰ নং : 198 বয়স : 34 লিঙ্গ : মহিলা	CFM1479294 ফটো উপলব্ধ
628 নাম : এন্টু শৰণীয়া পিতাৰ নাম: প্ৰসন্ন শৰণীয়া ঘৰ নং : 198 বয়স : 32 লিঙ্গ : পুৰুষ	CFM1479283 ফটো উপলব্ধ	629 নাম : মনটু শৰণীয়া পিতাৰ নাম: প্ৰসন্ন শৰণীয়া ঘৰ নং : 198 বয়স : 32 লিঙ্গ : পুৰুষ	CFM1479272 ফটো উপলব্ধ	630 নাম : সদা শৰণীয়া পিতাৰ নাম: গোপাল শৰণীয়া ঘৰ নং : 195 বয়স : 75 লিঙ্গ : পুৰুষ	CFM1479307 ফটো উপলব্ধ
631 নাম : আইকণ দাস অন্যান্য: সদা ঘৰ নং : 195 বয়স : 68 লিঙ্গ : মহিলা	CFM1479318 ফটো উপলব্ধ	632 নাম : প্ৰভাত দাস পিতাৰ নাম: গোপাল দাস ঘৰ নং : 195 বয়স : 58 লিঙ্গ : পুৰুষ	CFM1479329 ফটো উপলব্ধ	633 নাম : বিভা বালা দাস স্বামীৰ নাম: সমৰ চন্দ্ৰ দাস ঘৰ নং : VILL DALBARI PO DALBARI P বয়স : 56 লিঙ্গ : মহিলা	LQW6638444 ফটো উপলব্ধ
634 নাম : টংকেশ্বৰ শৰণীয়া পিতাৰ নাম: ধৰণী শৰণীয়া ঘৰ নং : 195 বয়স : 35 লিঙ্গ : পুৰুষ	CFM1897956 ফটো উপলব্ধ	635 নাম : সীমা ডেকা দাস স্বামীৰ নাম: ধিৰেন দাস ঘৰ নং : 195ক বয়স : 32 লিঙ্গ : মহিলা	CFM0317198 ফটো উপলব্ধ	636 নাম : চন্দ্ৰামিতা শৰণীয়া পিতাৰ নাম: প্ৰদীপ শৰণীয়া ঘৰ নং : 175 বয়স : 26 লিঙ্গ : মহিলা	CFM1150051 ফটো উপলব্ধ
637 নাম : আইজনী দাস শৰণীয়া স্বামীৰ নাম: কমল শৰণীয়া ঘৰ নং : 175 বয়স : 23 লিঙ্গ : মহিলা	CFM1223221 ফটো উপলব্ধ	638 নাম : কমল শৰণীয়া পিতাৰ নাম: প্ৰদীপ শৰণীয়া ঘৰ নং : 175 বয়স : 23 লিঙ্গ : পুৰুষ	CFM1223239 ফটো উপলব্ধ	639 নাম : পৰিনীতা শৰণীয়া পিতাৰ নাম: প্ৰদীপ শৰণীয়া ঘৰ নং : 175 বয়স : 19 লিঙ্গ : মহিলা	UUU0137489 ফটো উপলব্ধ
640 নাম : জেউতি দাস স্বামীৰ নাম: টংকেশ্বৰ শৰণীয়া ঘৰ নং : 175 ক বয়স : 31 লিঙ্গ : মহিলা	CFM0433003 ফটো উপলব্ধ	641 নাম : সমৰ চন্দ্ৰ দাস পিতাৰ নাম: গোপাল চন্দ্ৰ দাস ঘৰ নং : 195ক বয়স : 66 লিঙ্গ : পুৰুষ	CFM1479352 ফটো উপলব্ধ	642 নাম : ধৰণি শৰণীয়া পিতাৰ নাম: গোপাল ঘৰ নং : 195ক বয়স : 63 লিঙ্গ : পুৰুষ	CFM1479330 ফটো উপলব্ধ
643 নাম : কিৰণ শৰণীয়া স্বামীৰ নাম: ধৰণী ঘৰ নং : 195ক বয়স : 55 লিঙ্গ : মহিলা	CFM1479341 ফটো উপলব্ধ	644 নাম : নিজৰা শৰণীয়া স্বামীৰ নাম: প্ৰদীপ শৰণীয়া ঘৰ নং : 195খ বয়স : 45 লিঙ্গ : মহিলা	CFM1479396 ফটো উপলব্ধ	645 নাম : প্ৰদীপ দাস পিতাৰ নাম: গোপাল ঘৰ নং : 195খ বয়স : 42 লিঙ্গ : পুৰুষ	CFM1479385 ফটো উপলব্ধ



646 নাম : ধিৰেন দাস পিতাৰ নাম: ধৰনি শৰণীয়া ঘৰ নং : ১৭৫ক বয়স : 36 লিঙ্গ : পুৰুষ	CFM1479374 ফটো উপলব্ধ	647 নাম : জয়ন্তী ৰাভা স্বামীৰ নাম: ধুব জ্যোতি শৰণীয়া ঘৰ নং : 176 বয়স : 37 লিঙ্গ : মহিলা	UUI0056689 ফটো উপলব্ধ	648 নাম : হৰেকৃষ্ণ দাস মাতৃৰ নাম: ৰাজোবালা শৰণীয়া ঘৰ নং : ১৭৭ বয়স : 66 লিঙ্গ : পুৰুষ	CFM1479432 ফটো উপলব্ধ
649 নাম : অকন দাস স্বামীৰ নাম: হৰেকৃষ্ণ ঘৰ নং : ১৭৭ বয়স : 52 লিঙ্গ : মহিলা	CFM1479443 ফটো উপলব্ধ	650 নাম : যাদব শৰণীয়া মাতৃৰ নাম: ৰাজোবালা শৰণীয়া ঘৰ নং : ১৭৭ বয়স : 48 লিঙ্গ : পুৰুষ	CFM1479410 ফটো উপলব্ধ	S 651 নাম : ধুব জ্যোতি শৰণীয়া মাতৃৰ নাম: যাদব চন্দ্ৰ শৰণীয়া ঘৰ নং : ১৭৭ বয়স : 40 লিঙ্গ : পুৰুষ	CFM1479421 ফটো উপলব্ধ
652 নাম : জিতুলকৃষ্ণ শৰণীয়া পিতাৰ নাম: হৰেকৃষ্ণ শৰণীয়া ঘৰ নং : ১৭৮ বয়স : 29 লিঙ্গ : পুৰুষ	CFM1898119 ফটো উপলব্ধ	S 653 নাম : হীৰামণি শৰণীয়া পিতাৰ নাম: হৰেকৃষ্ণ শৰণীয়া ঘৰ নং : ১৭৭ বয়স : 27 লিঙ্গ : মহিলা	CFM0276741 ফটো উপলব্ধ	S 654 নাম : চন্দ্ৰ শৰণীয়া পিতাৰ নাম: কুশা শৰণীয়া ঘৰ নং : ১৭৮ বয়স : 53 লিঙ্গ : পুৰুষ	CFM1479476 ফটো উপলব্ধ
655 নাম : ডালিমী শৰণীয়া স্বামীৰ নাম: চন্দ্ৰ শৰণীয়া ঘৰ নং : ১৭৮ বয়স : 52 লিঙ্গ : মহিলা	CFM1479487 ফটো উপলব্ধ	656 নাম : গোকুল সৰণীয়া পিতাৰ নাম: কুশা ৰাম দাশ ঘৰ নং : ১৭৮ বয়স : 47 লিঙ্গ : পুৰুষ	CFM1479498 ফটো উপলব্ধ	657 নাম : ধৰ্মেশ্বৰী বড়ো স্বামীৰ নাম: গোকুল সৰণীয়া ঘৰ নং : ১৭৮ বয়স : 40 লিঙ্গ : মহিলা	CFM1479501 ফটো উপলব্ধ
658 নাম : নিতমণী শৰণীয়া পিতাৰ নাম: চন্দ্ৰ শৰণীয়া ঘৰ নং : ১৭৮ বয়স : 28 লিঙ্গ : পুৰুষ	CFM0169219 ফটো উপলব্ধ	659 নাম : দিনেশ শৰণীয়া পিতাৰ নাম: শুখনা ঘৰ নং : ১৭৯ বয়স : 70 লিঙ্গ : পুৰুষ	CFM1479534 ফটো উপলব্ধ	660 নাম : বিনা শৰণীয়া স্বামীৰ নাম: দিনেশ শৰণীয়া ঘৰ নং : ১৭৯ বয়স : 66 লিঙ্গ : মহিলা	CFM1479545 ফটো উপলব্ধ
661 নাম : প্ৰসন্ন শৰণীয়া পিতাৰ নাম: সুখনা শৰণীয়া ঘৰ নং : ১৭৯ বয়স : 56 লিঙ্গ : পুৰুষ	CFM1479556 ফটো উপলব্ধ	662 নাম : নৱমী শৰণীয়া স্বামীৰ নাম: প্ৰসন্ন ঘৰ নং : ১৭৯ বয়স : 50 লিঙ্গ : মহিলা	CFM1479523 ফটো উপলব্ধ	663 নাম : চম্পক দাস পিতাৰ নাম: দিনেশ দাস ঘৰ নং : ১৭৯ বয়স : 36 লিঙ্গ : পুৰুষ	CFM0169268 ফটো উপলব্ধ
664 নাম : ৰাজীৱ শৰণীয়া পিতাৰ নাম: দিনেশ শৰণীয়া ঘৰ নং : ১৭৯ বয়স : 32 লিঙ্গ : পুৰুষ	CFM0169359 ফটো উপলব্ধ	665 নাম : ৰূপালী দাস স্বামীৰ নাম: চম্পক দাস ঘৰ নং : ১৭৯ বয়স : 28 লিঙ্গ : মহিলা	CFM0169417 ফটো উপলব্ধ	666 নাম : জৰী শৰণীয়া স্বামীৰ নাম: ৰাজীৱ শৰণীয়া ঘৰ নং : 179 বয়স : 28 লিঙ্গ : মহিলা	CFM0256156 ফটো উপলব্ধ
667 নাম : জয়ন্ত শৰণীয়া পিতাৰ নাম: প্ৰসন্ন সৰণীয়া ঘৰ নং : ১৮০ বয়স : 25 লিঙ্গ : পুৰুষ	CFM0518415 ফটো উপলব্ধ	S 668 নাম : পবন শৰণীয়া পিতাৰ নাম: বিলাশ ঘৰ নং : ১৮০ বয়স : 66 লিঙ্গ : পুৰুষ	CFM1479567 ফটো উপলব্ধ	S 669 নাম : বেন শৰণীয়া স্বামীৰ নাম: পবন শৰণীয়া ঘৰ নং : ১৮০ বয়স : 63 লিঙ্গ : মহিলা	CFM1479578 ফটো উপলব্ধ
670 নাম : ৰমাকান্ত দাস পিতাৰ নাম: বিলাশ দাস ঘৰ নং : 180 বয়স : 60 লিঙ্গ : পুৰুষ	CFM1479669 ফটো উপলব্ধ	671 নাম : সোনালী শৰণীয়া স্বামীৰ নাম: কিশোৰ শৰণীয়া ঘৰ নং : ১৮০ বয়স : 41 লিঙ্গ : মহিলা	CFM1479603 ফটো উপলব্ধ	S 672 নাম : কবিতা শৰণীয়া পিতাৰ নাম: পবন ঘৰ নং : ১৮০ বয়স : 38 লিঙ্গ : মহিলা	CFM1479589 ফটো উপলব্ধ
673 নাম : প্ৰতুল শৰণীয়া পিতাৰ নাম: লৱন ঘৰ নং : 180 বয়স : 37 লিঙ্গ : পুৰুষ	CFM1479625 ফটো উপলব্ধ	S 674 নাম : নবজ্যোতি শৰণীয়া পিতাৰ নাম: পবন ঘৰ নং : ১৮০ বয়স : 36 লিঙ্গ : পুৰুষ	CFM1479590 ফটো উপলব্ধ	675 নাম : ধনজীত শৰণীয়া পিতাৰ নাম: ৰমা কান্ত শৰণীয়া ঘৰ নং : ১৮০ বয়স : 32 লিঙ্গ : পুৰুষ	CFM1897978 ফটো উপলব্ধ



676 নাম : শশাংক শৰণীয়া পিতাৰ নাম: নবীন শৰণীয়া ঘৰ নং : ১৮০ বয়স : 32 লিঙ্গ : পুৰুষ	CFM1897967 ফটো উপলব্ধ	677 নাম : লোভিতা শৰণীয়া পিতাৰ নাম: কিশোৰ শৰণীয়া ঘৰ নং : 180 বয়স : 25 লিঙ্গ : মহিলা	CFM0431296 ফটো উপলব্ধ	678 নাম : বৰষা শৰণীয়া স্বামীৰ নাম: প্ৰতুল সৰণীয়া ঘৰ নং : 180 বয়স : 25 লিঙ্গ : মহিলা	CFM7163520 ফটো উপলব্ধ
679 নাম : হিমাঙ্কী সৰণীয়া পিতাৰ নাম: বৰ্মা কান্ত সৰণীয়া ঘৰ নং : 180 বয়স : 23 লিঙ্গ : মহিলা	CFM7163454 ফটো উপলব্ধ	680 নাম : হিৰক শৰণীয়া পিতাৰ নাম: হৰেশ শৰণীয়া ঘৰ নং : 180 বয়স : 22 লিঙ্গ : পুৰুষ	CFM1262138 ফটো উপলব্ধ	681 নাম : কিশোৰ শৰণীয়া পিতাৰ নাম: বিলাশ শৰণীয়া ঘৰ নং : 180-ক বয়স : 47 লিঙ্গ : পুৰুষ	CFM1479636 ফটো উপলব্ধ
682 নাম : তিৰ্ভনজানু শৰণীয়া মাতৃৰ নাম: মাধবী শৰণীয়া ঘৰ নং : 180ক বয়স : 30 লিঙ্গ : পুৰুষ	CFM0457259 ফটো উপলব্ধ	683 নাম : নিলিমা শৰণীয়া স্বামীৰ নাম: লবন শৰণীয়া ঘৰ নং : ১৮০ঘ বয়স : 77 লিঙ্গ : মহিলা	CFM1479692 ফটো উপলব্ধ	684 নাম : নবীন চন্দ্ৰ দাস পিতাৰ নাম: বিলাস দাস ঘৰ নং : ১৮০খ বয়স : 58 লিঙ্গ : পুৰুষ	CFM1479647 ফটো উপলব্ধ
685 নাম : হৰেন সৰণীয়া পিতাৰ নাম: বিলাস সৰণীয়া ঘৰ নং : ১৮০ঙ বয়স : 53 লিঙ্গ : পুৰুষ	CFM1479705 ফটো উপলব্ধ	686 নাম : বীনা শৰণীয়া স্বামীৰ নাম: বৰ্মা কান্ত শৰণীয়া ঘৰ নং : ১৮০গ বয়স : 50 লিঙ্গ : মহিলা	CFM1479670 ফটো উপলব্ধ	#2 687 নাম : মাধবি ৰাভা স্বামীৰ নাম: নবীন চন্দ্ৰ দাস ঘৰ নং : 180 বয়স : 60 লিঙ্গ : মহিলা	CFM1479658 ফটো উপলব্ধ
688 নাম : মনোমতী শৰণীয়া স্বামীৰ নাম: হৰেন শৰণীয়া ঘৰ নং : ১৮০ঙ বয়স : 43 লিঙ্গ : মহিলা	CFM1479716 ফটো উপলব্ধ	689 নাম : অজিত চন্দ্ৰ দাস পিতাৰ নাম: ভুবনেশ্বৰ ঘৰ নং : ১৮২ বয়স : 58 লিঙ্গ : পুৰুষ	CFM1479749 ফটো উপলব্ধ	690 নাম : অঞ্জনা দাস স্বৰ্গীয়াৰী স্বামীৰ নাম: বাসৱ দাস ঘৰ নং : ১৮২ বয়স : 47 লিঙ্গ : মহিলা	CFM1479772 ফটো উপলব্ধ
691 নাম : বাসৱ দাশ পিতাৰ নাম: ভুবনেশ্বৰ ঘৰ নং : ১৮২ বয়স : 47 লিঙ্গ : পুৰুষ	CFM1479761 ফটো উপলব্ধ	692 নাম : বিমলা দাস স্বামীৰ নাম: অজিত চন্দ্ৰ দাস ঘৰ নং : ১৮২ বয়স : 45 লিঙ্গ : মহিলা	CFM1479750 ফটো উপলব্ধ	693 নাম : প্ৰণব শৰণীয়া পিতাৰ নাম: ভুবনেশ্বৰ শৰণীয়া ঘৰ নং : 182 বয়স : 45 লিঙ্গ : পুৰুষ	CFM1479727 ফটো উপলব্ধ
694 নাম : কল্পনা ভট্টাচাৰ্য্য স্বামীৰ নাম: প্ৰনৱ শৰণীয়া ঘৰ নং : ১৮২ বয়স : 38 লিঙ্গ : মহিলা	CFM1479783 ফটো উপলব্ধ	# 695 নাম : অনামিকা শৰণীয়া স্বামীৰ নাম: বিষ্ণু ৰয় ঘৰ নং : ১৮২ বয়স : 29 লিঙ্গ : মহিলা	CFM0235259 ফটো উপলব্ধ	696 নাম : বন্দিতা শৰণীয়া অন্যান্য: বাসৱ শৰণীয়া ঘৰ নং : ১৮২ বয়স : 27 লিঙ্গ : মহিলা	CFM0235176 ফটো উপলব্ধ
697 নাম : টিভেন সৰণীয়া পিতাৰ নাম: প্ৰণৱ সৰণীয়া ঘৰ নং : 182 বয়স : 24 লিঙ্গ : পুৰুষ	CFM1302199 ফটো উপলব্ধ	698 নাম : ধৃতিসিতা দাস পিতাৰ নাম: অজিত চন্দ্ৰ দাস ঘৰ নং : ১৮২ বয়স : 23 লিঙ্গ : মহিলা	CFM0418798 ফটো উপলব্ধ	699 নাম : কৃষ্ণা দাস পিতাৰ নাম: অজিত চন্দ্ৰ দাস ঘৰ নং : 182 বয়স : 22 লিঙ্গ : মহিলা	CFM1306901 ফটো উপলব্ধ
700 নাম : পূজা শৰণীয়া পিতাৰ নাম: প্ৰনৱ ঘৰ নং : 182 বয়স : 20 লিঙ্গ : মহিলা	UUI0049643 ফটো উপলব্ধ	701 নাম : কাঞ্চন শৰণীয়া স্বামীৰ নাম: পিতমল শৰণীয়া ঘৰ নং : ১৮৩ বয়স : 67 লিঙ্গ : মহিলা	CFM1479818 ফটো উপলব্ধ	702 নাম : আৰতি দাস স্বামীৰ নাম: কন্দৰ্প ঘৰ নং : ১৮৩ বয়স : 43 লিঙ্গ : মহিলা	CFM1479829 ফটো উপলব্ধ
703 নাম : কন্দৰ্প দাস পিতাৰ নাম: পিতমল ঘৰ নং : ১৮৩ বয়স : 43 লিঙ্গ : পুৰুষ	CFM1479807 ফটো উপলব্ধ	704 নাম : ৰূপাংগি ডেকা দাস স্বামীৰ নাম: দিগন্ত দাশ ঘৰ নং : ১৮৩ বয়স : 38 লিঙ্গ : মহিলা	CFM0512756 ফটো উপলব্ধ	705 নাম : পিৎকি দাস পিতাৰ নাম: গঙ্গাধৰ দাস ঘৰ নং : ১৮৩ বয়স : 36 লিঙ্গ : মহিলা	CFM1479794 ফটো উপলব্ধ



706 নাম : জিন্টু দাস পিতাৰ নাম: গংগাধৰ দাস ঘৰ নং : ১৮৩ বয়স : 35 লিঙ্গ : পুৰুষ	CFM0482083 ফটো উপলব্ধ	707 নাম : নিতুল শৰণীয়া পিতাৰ নাম: ফুলেন চন্দ্ৰ শৰণীয়া ঘৰ নং : ১৮৩ বয়স : 32 লিঙ্গ : পুৰুষ	CFM1479830 ফটো উপলব্ধ	708 নাম : কবিতা শৰণীয়া পিতাৰ নাম: নিপন শৰণীয়া ঘৰ নং : ১৮৩ বয়স : 30 লিঙ্গ : মহিলা	CFM0043687 ফটো উপলব্ধ
709 নাম : ধনদা শৰণীয়া পিতাৰ নাম: নিতুল শৰণীয়া ঘৰ নং : ১৮৩ বয়স : 30 লিঙ্গ : মহিলা	CFM0043695 ফটো উপলব্ধ	710 নাম : বিকাশ শৰণীয়া পিতাৰ নাম: মাধৱ শৰণীয়া ঘৰ নং : ১৮৩ বয়স : 29 লিঙ্গ : পুৰুষ	CFM0043836 ফটো উপলব্ধ	711 নাম : অঞ্জিমা নাৰ্জাৰী স্বামীৰ নাম: বিকাশ শৰণীয়া ঘৰ নং : 183 বয়স : 29 লিঙ্গ : মহিলা	UUI0043067 ফটো উপলব্ধ
712 নাম : কাৰেবী শৰণীয়া স্বামীৰ নাম: প্ৰশান্ত শৰণীয়া ঘৰ নং : ১৮৩ বয়স : 29 লিঙ্গ : মহিলা	CFM0043778 ফটো উপলব্ধ	713 নাম : মুগেশ শৰণীয়া পিতাৰ নাম: মাধৱ শৰণীয়া ঘৰ নং : ১৮৩ বয়স : 25 লিঙ্গ : পুৰুষ	CFM0477273 ফটো উপলব্ধ	714 নাম : কুইন শৰণীয়া পিতাৰ নাম: যাদৱ চন্দ্ৰ দাস ঘৰ নং : 83 বয়স : 21 লিঙ্গ : মহিলা	CFM7163439 ফটো উপলব্ধ
S 715 নাম : ভাৰত দাস পিতাৰ নাম: ভবকা ঘৰ নং : ১৮৩ক বয়স : 68 লিঙ্গ : পুৰুষ	CFM1479841 ফটো উপলব্ধ	S 716 নাম : গঙ্গাধৰ দাস পিতাৰ নাম: ভবকা ঘৰ নং : ১৮৩ক বয়স : 64 লিঙ্গ : পুৰুষ	CFM1479874 ফটো উপলব্ধ	717 নাম : ভানমতী দাস স্বামীৰ নাম: ভাৰত ঘৰ নং : ১৮৩ক বয়স : 60 লিঙ্গ : মহিলা	CFM1479852 ফটো উপলব্ধ
718 নাম : ফুলেন দাস পিতাৰ নাম: ভবকা ঘৰ নং : ১৮৩গ বয়স : 60 লিঙ্গ : পুৰুষ	CFM1479896 ফটো উপলব্ধ	719 নাম : মৃদলা দাস স্বামীৰ নাম: গঙ্গাধৰ দাস ঘৰ নং : ১৮৩খ বয়স : 58 লিঙ্গ : মহিলা	CFM1479885 ফটো উপলব্ধ	720 নাম : আইকন শৰণীয়া স্বামীৰ নাম: ফুলেন ঘৰ নং : ১৮৩গ বয়স : 57 লিঙ্গ : মহিলা	CFM1479909 ফটো উপলব্ধ
721 নাম : মলয়া শৰণীয়া দাশ স্বামীৰ নাম: মাধব ঘৰ নং : ১৮৩ঘ বয়স : 53 লিঙ্গ : মহিলা	CFM1479943 ফটো উপলব্ধ	722 নাম : যাদৱ চন্দ্ৰ দাস পিতাৰ নাম: ভবকা ৰাম দাস ঘৰ নং : ১৮৩ঙ বয়স : 53 লিঙ্গ : পুৰুষ	CFM1479954 ফটো উপলব্ধ	723 নাম : গীতাজুলী দাস স্বামীৰ নাম: যাদৱ দাস ঘৰ নং : ১৮৩ঙ বয়স : 50 লিঙ্গ : মহিলা	CFM1479965 ফটো উপলব্ধ
724 নাম : দিগন্ত পিতাৰ নাম: ভাৰত ঘৰ নং : ১৮৩ক বয়স : 39 লিঙ্গ : পুৰুষ	CFM1479863 ফটো উপলব্ধ	725 নাম : নিপম শৰণীয়া পিতাৰ নাম: ফুলেন ঘৰ নং : ১৮৩গ বয়স : 36 লিঙ্গ : পুৰুষ	CFM1479921 ফটো উপলব্ধ	726 নাম : উতপল দাস পিতাৰ নাম: গংগাধৰ দাস ঘৰ নং : ১৮৩খ বয়স : 35 লিঙ্গ : পুৰুষ	CFM0170795 ফটো উপলব্ধ
727 নাম : কল্পনা শৰণীয়া পিতাৰ নাম: ভাৰত শৰণীয়া ঘৰ নং : ১৮৩ক বয়স : 30 লিঙ্গ : মহিলা	CFM0170886 ফটো উপলব্ধ	S 728 নাম : উত্তৰা দাস স্বামীৰ নাম: ডেকাৰাম ঘৰ নং : ১৮৪ বয়স : 80 লিঙ্গ : মহিলা	CFM1479976 ফটো উপলব্ধ	729 নাম : গদাধৰ শৰণীয়া মাতৃৰ নাম: উত্তৰা প্ৰিয়া শৰণীয়া ঘৰ নং : ১৮৪ বয়স : 55 লিঙ্গ : পুৰুষ	CFM1479987 ফটো উপলব্ধ
730 নাম : বেণু শৰণীয়া স্বামীৰ নাম: গদাধৰ শৰণীয়া ঘৰ নং : ১৮৪ বয়স : 50 লিঙ্গ : মহিলা	CFM1479998 ফটো উপলব্ধ	731 নাম : মনেশ্বৰ শৰণীয়া পিতাৰ নাম: ডেকাৰাম শৰণীয়া ঘৰ নং : ১৮৪ বয়স : 48 লিঙ্গ : পুৰুষ	CFM1480008 ফটো উপলব্ধ	732 নাম : দীপিকা শৰণীয়া স্বামীৰ নাম: মনেশ্বৰ শৰণীয়া ঘৰ নং : ১৮৪ বয়স : 43 লিঙ্গ : মহিলা	CFM1480019 ফটো উপলব্ধ
733 নাম : বিজয় কুমাৰ শৰণীয়া মাতৃৰ নাম: উত্তৰা ঘৰ নং : ১৮৪ বয়স : 38 লিঙ্গ : পুৰুষ	CFM1480020 ফটো উপলব্ধ	734 নাম : নৱজীত শৰণীয়া পিতাৰ নাম: গদাধৰ শৰণীয়া ঘৰ নং : ১৮৪ বয়স : 33 লিঙ্গ : পুৰুষ	CFM1480031 ফটো উপলব্ধ	735 নাম : অঞ্জনা শৰণীয়া স্বামীৰ নাম: বিজয় কুমাৰ শৰণীয়া ঘৰ নং : ১৮৪ বয়স : 31 লিঙ্গ : মহিলা	CFM0171199 ফটো উপলব্ধ



736 নাম : জ্যোতিষ শৰণীয়া পিতাৰ নাম: গদাধৰ শৰণীয়া ঘৰ নং : ১৮৪ বয়স : 31 লিঙ্গ : পুৰুষ	CFM1898095 ফটো উপলব্ধ	737 নাম : অকন শৰণীয়া পিতাৰ নাম: গদাধৰ শৰণীয়া ঘৰ নং : ১৮৪ বয়স : 30 লিঙ্গ : পুৰুষ	CFM1934243 ফটো উপলব্ধ	738 নাম : মৃদলা ৰাভা স্বামীৰ নাম: নৱজীত শৰণীয়া ঘৰ নং : ১৮৪ বয়স : 29 লিঙ্গ : মহিলা	CFM0512806 ফটো উপলব্ধ
739 নাম : দিবাকৰ শৰণীয়া পিতাৰ নাম: মনেশ্বৰ শৰণীয়া ঘৰ নং : 184 বয়স : 22 লিঙ্গ : পুৰুষ	CFM1244425 ফটো উপলব্ধ	740 নাম : স্নাতা শৰণীয়া পিতাৰ নাম: মনেশ্বৰ শৰণীয়া ঘৰ নং : 184 বয়স : 19 লিঙ্গ : মহিলা	UUI0145391 ফটো উপলব্ধ	741 নাম : স্নেহা শৰণীয়া পিতাৰ নাম: মনেশ্বৰ শৰণীয়া ঘৰ নং : 184 বয়স : 19 লিঙ্গ : মহিলা	UUI0147025 ফটো উপলব্ধ
S 742 নাম : সুভদ্রা দাস স্বামীৰ নাম: প্ৰেমানন্দ ঘৰ নং : ১৮৫ বয়স : 70 লিঙ্গ : মহিলা	CFM1480053 ফটো উপলব্ধ	743 নাম : ভাৰতী দাস স্বামীৰ নাম: প্ৰেমানন্দ ঘৰ নং : ১৮৫ বয়স : 58 লিঙ্গ : মহিলা	CFM1480064 ফটো উপলব্ধ	744 নাম : কামিনী শৰণীয়া পিতাৰ নাম: প্ৰেমানন্দ শৰণীয়া ঘৰ নং : ১৮৫ বয়স : 47 লিঙ্গ : মহিলা	CFM0044289 ফটো উপলব্ধ
745 নাম : ডিম্বেশ্বৰ শৰণীয়া পিতাৰ নাম: প্ৰেমানন্দ শৰণীয়া ঘৰ নং : ১৮৫ বয়স : 37 লিঙ্গ : পুৰুষ	CFM1480086 ফটো উপলব্ধ	746 নাম : হৰেশ্বৰ দাস পিতাৰ নাম: প্ৰেমানন্দ শৰণীয়া ঘৰ নং : ১৮৫ বয়স : 37 লিঙ্গ : পুৰুষ	CFM1480075 ফটো উপলব্ধ	747 নাম : সনেশ্বৰ শৰণীয়া পিতাৰ নাম: প্ৰেমানন্দ শৰণীয়া ঘৰ নং : ১৮৫ বয়স : 33 লিঙ্গ : পুৰুষ	CFM1480097 ফটো উপলব্ধ
748 নাম : মনিকা শৰণীয়া স্বামীৰ নাম: ডিম্বেশ্বৰ শৰণীয়া ঘৰ নং : ১৮৫ বয়স : 30 লিঙ্গ : মহিলা	CFM0044495 ফটো উপলব্ধ	749 নাম : সাৰদা দাস স্বামীৰ নাম: মহেন্দ্ৰ ঘৰ নং : ১৮৮ বয়স : 61 লিঙ্গ : মহিলা	CFM1480122 ফটো উপলব্ধ	750 নাম : জিন্টু দাস পিতাৰ নাম: মহেন্দ্ৰ দাস ঘৰ নং : ১৮৮ বয়স : 35 লিঙ্গ : পুৰুষ	CFM1480144 ফটো উপলব্ধ
751 নাম : ৰঞ্জিতা শৰণীয়া স্বামীৰ নাম: জিন্টু দাস ঘৰ নং : ১৮৮ বয়স : 31 লিঙ্গ : মহিলা	CFM1898211 ফটো উপলব্ধ	752 নাম : ৰিন্টু শৰণীয়া পিতাৰ নাম: মহেন্দ্ৰ মোহন শৰণীয়া ঘৰ নং : ১৮৮ বয়স : 31 লিঙ্গ : পুৰুষ	CFM1898084 ফটো উপলব্ধ	753 নাম : ৰাজেশ্বৰ দাস পিতাৰ নাম: মদনমোহন ঘৰ নং : ১৮৯ বয়স : 47 লিঙ্গ : পুৰুষ	CFM1480166 ফটো উপলব্ধ
754 নাম : ৰূপালী দাস স্বামীৰ নাম: ৰাজেশ্বৰ দাস ঘৰ নং : ১৮৯ বয়স : 43 লিঙ্গ : মহিলা	CFM1480177 ফটো উপলব্ধ	755 নাম : বৰনালী শৰণীয়া পিতাৰ নাম: নৰেন দাস ঘৰ নং : ১৮৯ ক বয়স : 27 লিঙ্গ : মহিলা	CFM0235192 ফটো উপলব্ধ	756 নাম : নৰেন দাস পিতাৰ নাম: মদন মোহন দাস ঘৰ নং : ১৮৯ ক বয়স : 60 লিঙ্গ : পুৰুষ	CFM1480188 ফটো উপলব্ধ
757 নাম : অনপমা দাস স্বামীৰ নাম: নৰেন ঘৰ নং : ১৮৯ ক বয়স : 56 লিঙ্গ : মহিলা	CFM1480199 ফটো উপলব্ধ	S 758 নাম : ৰাজমন দাস পিতাৰ নাম: নুকা ঘৰ নং : ১৮৯ ক বয়স : 54 লিঙ্গ : পুৰুষ	CFM1480202 ফটো উপলব্ধ	S 759 নাম : কল্যাণী দাস স্বামীৰ নাম: ৰাজমন দাস ঘৰ নং : ১৮৯ ক বয়স : 48 লিঙ্গ : মহিলা	CFM1480213 ফটো উপলব্ধ
760 নাম : জোনাকী দাস স্বামীৰ নাম: দলে ঘৰ নং : ১৯০ বয়স : 68 লিঙ্গ : মহিলা	CFM1480224 ফটো উপলব্ধ	761 নাম : ৰাজেন শৰণীয়া মাতৃৰ নাম: অৰুন শৰণীয়া ঘৰ নং : ১৯০ বয়স : 53 লিঙ্গ : পুৰুষ	CFM1480235 ফটো উপলব্ধ	762 নাম : গনেশ শৰণীয়া মাতৃৰ নাম: জোনাকী দাস ঘৰ নং : ১৯০ বয়স : 51 লিঙ্গ : পুৰুষ	CFM1480268 ফটো উপলব্ধ
763 নাম : দময়ন্তী দাস স্বামীৰ নাম: হৰেন দাস ঘৰ নং : ১৯০ বয়স : 50 লিঙ্গ : মহিলা	CFM1480246 ফটো উপলব্ধ	764 নাম : সুৰেন শৰণীয়া মাতৃৰ নাম: জোনাকী দাস ঘৰ নং : ১৯০ বয়স : 50 লিঙ্গ : পুৰুষ	CFM1480257 ফটো উপলব্ধ	765 নাম : ৰঞ্জনা শৰণীয়া মাতৃৰ নাম: জোনাকী দাস ঘৰ নং : ১৯০ বয়স : 36 লিঙ্গ : মহিলা	CFM1480279 ফটো উপলব্ধ



766 নাম : দুৰ্গেশ্বৰী শৰণীয়া স্বামীৰ নাম : সুবেন দাস ঘৰ নং : ১৯০ বয়স : 33 লিঙ্গ : মহিলা	CFM1898460 ফটো উপলব্ধ	767 নাম : বিভা শৰণীয়া স্বামীৰ নাম : গনেশ শৰণীয়া ঘৰ নং : ১৯০ বয়স : 31 লিঙ্গ : মহিলা	CFM0046516 ফটো উপলব্ধ	768 নাম : মিনতি দাস স্বামীৰ নাম : শৰত দাস ঘৰ নং : ১৯১ বয়স : 50 লিঙ্গ : মহিলা	CFM1480280 ফটো উপলব্ধ
769 নাম : কুমুদ শৰণীয়া পিতাৰ নাম : চৰত শৰণীয়া ঘৰ নং : ১৯১ বয়স : 34 লিঙ্গ : পুৰুষ	CFM0235325 ফটো উপলব্ধ	770 নাম : বনজিত শৰণীয়া মাতৃৰ নাম : মিনতি শৰণীয়া ঘৰ নং : ১৯১ বয়স : 34 লিঙ্গ : পুৰুষ	CFM0046748 ফটো উপলব্ধ	771 নাম : কপিল শৰণীয়া পিতাৰ নাম : শৰত শৰণীয়া ঘৰ নং : ১৯১ বয়স : 34 লিঙ্গ : পুৰুষ	CFM0172965 ফটো উপলব্ধ
772 নাম : সঙ্গীতা বড়ো স্বামীৰ নাম : কুমুদ শৰণীয়া ঘৰ নং : 191 বয়স : 31 লিঙ্গ : মহিলা	CFM0285338 ফটো উপলব্ধ	773 নাম : ভনীতা শৰণীয়া স্বামীৰ নাম : কপিল শৰণীয়া ঘৰ নং : 191 বয়স : 23 লিঙ্গ : মহিলা	CFM0435941 ফটো উপলব্ধ	774 নাম : ঘনকান্ত শৰণীয়া পিতাৰ নাম : কাতিৰাম শৰণীয়া ঘৰ নং : ১৯২ বয়স : 58 লিঙ্গ : পুৰুষ	CFM1480304 ফটো উপলব্ধ
775 নাম : প্ৰানেশ্বৰী শৰণীয়া স্বামীৰ নাম : ঘনকান্ত শৰণীয়া ঘৰ নং : ১৯২ বয়স : 48 লিঙ্গ : মহিলা	CFM1480315 ফটো উপলব্ধ	776 নাম : দিলিপ শৰণীয়া পিতাৰ নাম : ঘনকান্ত শৰণীয়া ঘৰ নং : ১৯২ বয়স : 45 লিঙ্গ : পুৰুষ	CFM0235333 ফটো উপলব্ধ	777 নাম : দিপক শৰণীয়া পিতাৰ নাম : ঘন কান্ত শৰণীয়া ঘৰ নং : ১৯২ বয়স : 32 লিঙ্গ : পুৰুষ	CFM1897989 ফটো উপলব্ধ
778 নাম : মনেশ্বৰী শৰণীয়া স্বামীৰ নাম : ধৰনী ঘৰ নং : ১৯৩ বয়স : 48 লিঙ্গ : মহিলা	CFM1480359 ফটো উপলব্ধ	779 নাম : কৃষ্ণ কান্ত শৰণীয়া পিতাৰ নাম : ভবেন শৰণীয়া ঘৰ নং : ১৯৩ বয়স : 45 লিঙ্গ : পুৰুষ	CFM1480406 ফটো উপলব্ধ	780 নাম : বহিলা শৰণীয়া স্বামীৰ নাম : তৰনী শৰণীয়া ঘৰ নং : ১৯৩ বয়স : 43 লিঙ্গ : মহিলা	CFM1480371 ফটো উপলব্ধ
781 নাম : দিপক শৰণীয়া পিতাৰ নাম : ভবেন ঘৰ নং : ১৯৩ বয়স : 43 লিঙ্গ : পুৰুষ	CFM1480417 ফটো উপলব্ধ	782 নাম : বেখা দাস স্বামীৰ নাম : দিপক শৰণীয়া ঘৰ নং : 193 বয়স : 43 লিঙ্গ : মহিলা	CFM1127323 ফটো উপলব্ধ	783 নাম : শৰত শৰণীয়া পিতাৰ নাম : ভবেন শৰণীয়া ঘৰ নং : ১৯৩ বয়স : 40 লিঙ্গ : পুৰুষ	CFM1480382 ফটো উপলব্ধ
784 নাম : বপালি শৰণীয়া স্বামীৰ নাম : কৃষ্ণ কান্ত শৰণীয়া ঘৰ নং : ১৯৩ বয়স : 40 লিঙ্গ : মহিলা	CFM1480440 ফটো উপলব্ধ	785 নাম : কবিতা শৰণীয়া স্বামীৰ নাম : অৰূপ শৰণীয়া ঘৰ নং : ১৯৩ বয়স : 38 লিঙ্গ : মহিলা	CFM0173229 ফটো উপলব্ধ	786 নাম : নলিনী শৰণীয়া স্বামীৰ নাম : শৰত শৰণীয়া ঘৰ নং : ১৯৩ বয়স : 38 লিঙ্গ : মহিলা	CFM1480393 ফটো উপলব্ধ
787 নাম : অনিমা শৰণীয়া পিতাৰ নাম : ভবেন ঘৰ নং : ১৯৩ বয়স : 36 লিঙ্গ : মহিলা	CFM1480439 ফটো উপলব্ধ	788 নাম : গপেশ্বৰ শৰণীয়া পিতাৰ নাম : ধৰনী শৰণীয়া ঘৰ নং : ১৯৩ বয়স : 31 লিঙ্গ : পুৰুষ	CFM1897990 ফটো উপলব্ধ	789 নাম : ঘনেশ্বৰ শৰণীয়া পিতাৰ নাম : ধৰনী শৰণীয়া ঘৰ নং : ১৯৩ বয়স : 30 লিঙ্গ : পুৰুষ	CFM1898073 ফটো উপলব্ধ
790 নাম : সৰোজনী শৰণীয়া স্বামীৰ নাম : দিপক শৰণীয়া ঘৰ নং : ১৯৩ বয়স : 30 লিঙ্গ : মহিলা	CFM1898222 ফটো উপলব্ধ	791 নাম : হিমাত্ৰী শৰণীয়া স্বামীৰ নাম : গোপেশ্বৰ শৰণীয়া ঘৰ নং : ১৯৩ বয়স : 28 লিঙ্গ : মহিলা	CFM0513721 ফটো উপলব্ধ	792 নাম : অৰূপ দাস শৰণীয়া মাতৃৰ নাম : বহিলা শৰণীয়া ঘৰ নং : ১৯৩ বয়স : 27 লিঙ্গ : পুৰুষ	CFM0173286 ফটো উপলব্ধ
793 নাম : অৰিনাশ শৰণীয়া পিতাৰ নাম : শৰৎ শৰণীয়া ঘৰ নং : 193 বয়স : 23 লিঙ্গ : পুৰুষ	CFM1152974 ফটো উপলব্ধ	794 নাম : হিৰামনী শৰণীয়া পিতাৰ নাম : তৰনী শৰণীয়া ঘৰ নং : 193 বয়স : 22 লিঙ্গ : মহিলা	CFM1307719 ফটো উপলব্ধ	795 নাম : চুমি সৰণীয়া পিতাৰ নাম : শৰত সৰণীয়া ঘৰ নং : 193 বয়স : 21 লিঙ্গ : মহিলা	CFM7163348 ফটো উপলব্ধ



796 নাম : চুমি শৰনীয়া পিতাৰ নাম: শৰত শৰনীয়া ঘৰ নং : 193 বয়স : 21 লিঙ্গ : মহিলা	UUJ0039032 ফটো উপলব্ধ	797 নাম : অৰ্জুন দেউৰী পিতাৰ নাম: মবাও দেউৰী ঘৰ নং : 158 বয়স : 60 লিঙ্গ : পুৰুষ	CFM1480451 ফটো উপলব্ধ	S2 798 নাম : হাংমা দেউৰী স্বামীৰ নাম: অৰ্জুন দেউৰী ঘৰ নং : 158 বয়স : 56 লিঙ্গ : মহিলা	CFM1480462 ফটো উপলব্ধ
S2 799 নাম : বঞ্জন দেউৰী পিতাৰ নাম: অৰ্জুন দেউৰী ঘৰ নং : 158 বয়স : 40 লিঙ্গ : পুৰুষ	CFM1480473 ফটো উপলব্ধ	800 নাম : দময়ন্তী বড়ো স্বামীৰ নাম: বঞ্জন দেউৰী ঘৰ নং : 158 বয়স : 38 লিঙ্গ : মহিলা	CFM1480484 ফটো উপলব্ধ	801 নাম : কুইন দেউৰী পিতাৰ নাম: বঞ্জন দেউৰী ঘৰ নং : 194 বয়স : 23 লিঙ্গ : মহিলা	CFM1163146 ফটো উপলব্ধ
802 নাম : কমল বড়ো পিতাৰ নাম: গনেশ ঘৰ নং : 155 বয়স : 63 লিঙ্গ : পুৰুষ	CFM1480508 ফটো উপলব্ধ	803 নাম : পদা বড়ো স্বামীৰ নাম: কমল বড়ো ঘৰ নং : 150 বয়স : 50 লিঙ্গ : মহিলা	CFM1480519 ফটো উপলব্ধ	804 নাম : ধঞ্জেয বড়ো পিতাৰ নাম: কমল বৰা ঘৰ নং : 155 বয়স : 34 লিঙ্গ : পুৰুষ	CFM1480906 ফটো উপলব্ধ
805 নাম : স্ত্ৰংগশ্ৰী গুয়াৰী স্বামীৰ নাম: ধনি ৰাম বড়ো ঘৰ নং : 195 বয়স : 28 লিঙ্গ : মহিলা	CFM0446195 ফটো উপলব্ধ	806 নাম : ধনি ৰাম বড়ো পিতাৰ নাম: কমল বড়ো ঘৰ নং : 155 বয়স : 27 লিঙ্গ : পুৰুষ	CFM0220533 ফটো উপলব্ধ	807 নাম : সুভাষ পিতাৰ নাম: কুলধৰ ঘৰ নং : 156 বয়স : 53 লিঙ্গ : পুৰুষ	CFM1480520 ফটো উপলব্ধ
808 নাম : ৰবিতা স্বামীৰ নাম: সুভাষ দাস ঘৰ নং : 156 বয়স : 50 লিঙ্গ : মহিলা	CFM1480531 ফটো উপলব্ধ	809 নাম : হেমামালিনী পিতাৰ নাম: সুভাষ শৰনীয়া ঘৰ নং : 156 বয়স : 38 লিঙ্গ : মহিলা	CFM1480542 ফটো উপলব্ধ	810 নাম : ৰুমি বসুমতাৰী স্বামীৰ নাম: কপিল শৰনীয়া ঘৰ নং : 196 বয়স : 37 লিঙ্গ : মহিলা	LQW2842833 ফটো উপলব্ধ
811 নাম : কিশোৰ শৰনীয়া পিতাৰ নাম: সুভাষ ঘৰ নং : 156 বয়স : 37 লিঙ্গ : পুৰুষ	CFM1480575 ফটো উপলব্ধ	812 নাম : কপিল শৰনীয়া পিতাৰ নাম: সুভাষ ঘৰ নং : 156 বয়স : 34 লিঙ্গ : পুৰুষ	CFM1480564 ফটো উপলব্ধ	813 নাম : কান্তেশ্বৰ দাস পিতাৰ নাম: কুলধৰ ঘৰ নং : 156 বয়স : 50 লিঙ্গ : পুৰুষ	CFM1480586 ফটো উপলব্ধ
814 নাম : মিনা শৰনীয়া স্বামীৰ নাম: কান্তেশ্বৰ শৰনীয়া ঘৰ নং : 156 বয়স : 46 লিঙ্গ : মহিলা	CFM1480597 ফটো উপলব্ধ	815 নাম : বাসন্তি বড়ো স্বামীৰ নাম: ভুবনেশ্বৰ বড়ো ঘৰ নং : 197 বয়স : 67 লিঙ্গ : মহিলা	CFM1222066 ফটো উপলব্ধ	# 816 নাম : ভুবনেশ্বৰ বড়ো পিতাৰ নাম: গালা ৰাম বড়ো ঘৰ নং : 159 বয়স : 66 লিঙ্গ : পুৰুষ	CFM1480600 ফটো উপলব্ধ
817 নাম : জুবল চন্দ্ৰ বড়ো পিতাৰ নাম: ভুবনেশ্বৰ বড়ো ঘৰ নং : 159 বয়স : 41 লিঙ্গ : পুৰুষ	CFM1480622 ফটো উপলব্ধ	818 নাম : নিভাৰেন শইকীয়া স্বামীৰ নাম: জুবল চন্দ্ৰ বড়ো ঘৰ নং : 159 বয়স : 34 লিঙ্গ : মহিলা	CFM1480928 ফটো উপলব্ধ	819 নাম : দেলাইশ্ৰী বড়ো স্বামীৰ নাম: খনীন্দ্র বড়ো ঘৰ নং : 197 বয়স : 31 লিঙ্গ : মহিলা	CFM1284884 ফটো উপলব্ধ
820 নাম : খনীন্দ্র বড়ো পিতাৰ নাম: ভুবনেশ্বৰ বড়ো ঘৰ নং : 159 বয়স : 30 লিঙ্গ : পুৰুষ	CFM1480917 ফটো উপলব্ধ	821 নাম : ৰুমী শৰনীয়া পিতাৰ নাম: কান্তেশ্বৰ শৰনীয়া ঘৰ নং : 197 বয়স : 22 লিঙ্গ : মহিলা	CFM1263037 ফটো উপলব্ধ	822 নাম : ৰবি ৰামচিয়াৰী পিতাৰ নাম: মহেন্দ্ৰ ৰামচিয়াৰী ঘৰ নং : 198 বয়স : 36 লিঙ্গ : পুৰুষ	CFM0044396 ফটো উপলব্ধ
823 নাম : দিপামণি শৰণীয়া মাতৃৰ নাম: ৰপালি দাস ঘৰ নং : 198 বয়স : 23 লিঙ্গ : মহিলা	CFM0455238 ফটো উপলব্ধ	824 নাম : দুলমণি শৰণীয়া মাতৃৰ নাম: ৰপালি দাস ঘৰ নং : 198 বয়স : 23 লিঙ্গ : মহিলা	CFM0455196 ফটো উপলব্ধ	825 নাম : শৰ্মা কান্ত বড়ো পিতাৰ নাম: হোগো বড়ো ঘৰ নং : 159 বয়স : 68 লিঙ্গ : পুৰুষ	CFM1898017 ফটো উপলব্ধ



826 নাম : হাইথা বড়ো পিতাৰ নাম: গনৈচ বড়ো ঘৰ নং : ১৯৯ বয়স : 62 লিঙ্গ : পুৰুষ	CFM1898006 ফটো উপলব্ধ	827 নাম : বিলাইশ্ৰী বড়ো স্বামীৰ নাম: শৰ্মা কান্ত বড়ো ঘৰ নং : ১৯৯ বয়স : 59 লিঙ্গ : মহিলা	CFM1898493 ফটো উপলব্ধ	828 নাম : পখিলা দাস স্বামীৰ নাম: বৰুন দাস ঘৰ নং : ১৯৯ বয়স : 53 লিঙ্গ : মহিলা	CFM1480633 ফটো উপলব্ধ
829 নাম : বিউটি বড়ো পিতাৰ নাম: শৰ্মা কান্ত বড়ো ঘৰ নং : ১৯৯ বয়স : 34 লিঙ্গ : মহিলা	CFM1480939 ফটো উপলব্ধ	830 নাম : লহিত বড়ো পিতাৰ নাম: হাইথা বড়ো ঘৰ নং : 199 বয়স : 28 লিঙ্গ : পুৰুষ	CFM1480984 ফটো উপলব্ধ	831 নাম : নিপোম বসুমতাৰী পিতাৰ নাম: জয়ন্ত বসুমতাৰী ঘৰ নং : 199 বয়স : 27 লিঙ্গ : পুৰুষ	CFM0256495 ফটো উপলব্ধ
832 নাম : জন্মা বসুমতাৰী স্বামীৰ নাম: সুৰেশ বড়ো ঘৰ নং : 199 বয়স : 27 লিঙ্গ : মহিলা	CFM0503805 ফটো উপলব্ধ	833 নাম : জয়ন্ত বসুমতাৰী পিতাৰ নাম: নবীন বসুমতাৰী ঘৰ নং : 199 বয়স : 57 লিঙ্গ : পুৰুষ	CFM1480995 ফটো উপলব্ধ	834 নাম : ভাৰতি বড়ো স্বামীৰ নাম: হাইথা বড়ো ঘৰ নং : 199 বয়স : 57 লিঙ্গ : মহিলা	CFM1480973 ফটো উপলব্ধ
835 নাম : মঞ্জুলী বসুমতাৰী স্বামীৰ নাম: জয়ন্ত বসুমতাৰী ঘৰ নং : 199 বয়স : 52 লিঙ্গ : মহিলা	CFM1481001 ফটো উপলব্ধ	836 নাম : অঞ্জলী বড়ো পিতাৰ নাম: শৰ্মা কান্ত বড়ো ঘৰ নং : 199 বয়স : 31 লিঙ্গ : মহিলা	CFM1480962 ফটো উপলব্ধ	837 নাম : সুৰেশ বড়ো পিতাৰ নাম: সৰমা কান্ত বড়ো ঘৰ নং : 199 বয়স : 30 লিঙ্গ : পুৰুষ	CFM1480951 ফটো উপলব্ধ
838 নাম : বানেশ্বৰ দাস পিতাৰ নাম: জন্তী দাস ঘৰ নং : 200 বয়স : 55 লিঙ্গ : পুৰুষ	CFM1898028 ফটো উপলব্ধ	839 নাম : বনু দাস স্বামীৰ নাম: বানেশ্বৰ দাস ঘৰ নং : 200 বয়স : 50 লিঙ্গ : মহিলা	CFM1898528 ফটো উপলব্ধ	840 নাম : পদমী ৰাজবংশী স্বামীৰ নাম: গজেন ৰাজবংশী ঘৰ নং : 201 বয়স : 37 লিঙ্গ : মহিলা	CFM1898539 ফটো উপলব্ধ
841 নাম : গজিন ৰাজবংশী অন্যান্য: পদমী ৰাজবংশী ঘৰ নং : 201 বয়স : 37 লিঙ্গ : পুৰুষ	CFM1155886 ফটো উপলব্ধ	842 নাম : চন্না ৰাম লাহাৰী পিতাৰ নাম: ফনিধৰ লাহাৰী ঘৰ নং : 202 বয়স : 57 লিঙ্গ : পুৰুষ	CFM1898039 ফটো উপলব্ধ	843 নাম : সৰলা স্বৰ্গীয়াৰী স্বামীৰ নাম: চনলা ৰাম লাহাৰী ঘৰ নং : 202 বয়স : 46 লিঙ্গ : মহিলা	CFM1898551 ফটো উপলব্ধ
844 নাম : পপীয়া লাহাৰী পিতাৰ নাম: চনলা ৰাম লাহাৰী ঘৰ নং : 202 বয়স : 20 লিঙ্গ : মহিলা	UUI0061952 ফটো উপলব্ধ	845 নাম : গুণেশ্বৰী বড়ো স্বামীৰ নাম: পূৰ্ণ বড়ো ঘৰ নং : 203 বয়স : 38 লিঙ্গ : মহিলা	CFM0250779 ফটো উপলব্ধ	846 নাম : লতিকা বড়ো স্বামীৰ নাম: বিনয় বড়ো ঘৰ নং : 204 বয়স : 52 লিঙ্গ : মহিলা	CFM1511360 ফটো উপলব্ধ
847 নাম : বিনয় বড়ো পিতাৰ নাম: মাইলা ঘৰ নং : 208 বয়স : 49 লিঙ্গ : পুৰুষ	CFM1511359 ফটো উপলব্ধ	848 নাম : মনোৰঞ্জন বড়ো পিতাৰ নাম: বিনয় বড়ো ঘৰ নং : 204 বয়স : 23 লিঙ্গ : পুৰুষ	UUI0057299 ফটো উপলব্ধ	849 নাম : ৰূপান্জলী শৰনীয়া স্বামীৰ নাম: হিতেশ শৰনীয়া ঘৰ নং : 212 বয়স : 31 লিঙ্গ : মহিলা	CFM1898244 ফটো উপলব্ধ
850 নাম : প্ৰণিতা শৰনীয়া স্বামীৰ নাম: তপন শৰনীয়া ঘৰ নং : 881 বয়স : 30 লিঙ্গ : মহিলা	CFM1898175 ফটো উপলব্ধ	851 নাম : হেমোপ্ৰভা শৰনীয়া স্বামীৰ নাম: বনজিত শৰনীয়া ঘৰ নং : 919 বয়স : 33 লিঙ্গ : মহিলা	UUI0075861 ফটো উপলব্ধ	852 নাম : প্ৰাঞ্জল শৰনীয়া পিতাৰ নাম: ৰাজমল শৰনীয়া ঘৰ নং : এইচ.নো.154 বয়স : 31 লিঙ্গ : পুৰুষ	UUI0151316 ফটো উপলব্ধ
853 নাম : প্ৰনব শৰনীয়া পিতাৰ নাম: বিজয় দাস ঘৰ নং : এইচ.নো.155 বয়স : 19 লিঙ্গ : পুৰুষ	UUI0128389 ফটো উপলব্ধ	854 নাম : মৰমী শৰনীয়া স্বামীৰ নাম: চম্পক শৰনীয়া ঘৰ নং : 167 বয়স : 22 লিঙ্গ : মহিলা	UUI0151365 ফটো উপলব্ধ		



855	1	UUI0158113
নাম : প্ৰেমী বসুমতাৰী স্বামীৰ নাম : নিৰঞ্জন বসুমতাৰী ঘৰ নং : 43 বয়স : 34 লিঙ্গ : মহিলা		
ফটো উপলব্ধ		

856	1	UUI0158204
নাম : মৰমী বড়ো পিতাৰ নাম : পূৰ্ণ বড়ো ঘৰ নং : 203 বয়স : 19 লিঙ্গ : মহিলা		
ফটো উপলব্ধ		

857	1	UUI0164855
নাম : ভবেশ শৰণীয়া পিতাৰ নাম : বমেশ দাস ঘৰ নং : 6 বয়স : 23 লিঙ্গ : পুৰুষ		
ফটো উপলব্ধ		

858	1	UUI0166363
নাম : কৃষ্ণা দৈমাৰী পিতাৰ নাম : পাতুমনি দৈমাৰী ঘৰ নং : 69 বয়স : 21 লিঙ্গ : মহিলা		
ফটো উপলব্ধ		

859	1	UUI0166421
নাম : সোনিকা মছাহাৰী পিতাৰ নাম : ধনেশ্বৰ মছাহাৰী ঘৰ নং : 19 বয়স : 20 লিঙ্গ : মহিলা		
ফটো উপলব্ধ		

860	1	UUI0188649
নাম : বাজু কুমাৰ দেউৰী পিতাৰ নাম : সূৰ্য্য কান্ত দেউৰী ঘৰ নং : 28 বয়স : 38 লিঙ্গ : পুৰুষ		
ফটো উপলব্ধ		

861	2	UUI0191221
নাম : সৰ্বেশ্বৰ শৰণীয়া পিতাৰ নাম : জ্যোতিশমনি শৰণীয়া ঘৰ নং : 197 বয়স : 22 লিঙ্গ : পুৰুষ		
ফটো উপলব্ধ		



862	2	UU10201996
নাম : বিজিতা শৰণীয়া পিতাৰ নাম: গকুল শৰণীয়া ঘৰ নং : 178 বয়স : 18 লিঙ্গ : মহিলা		
ফটো উপলব্ধ		

863	1	UU10203174
নাম : চন্দন শৰণীয়া মাতৃৰ নাম: সৰ্বিতা দাস ঘৰ নং : ৫৪ ক বয়স : 23 লিঙ্গ : পুৰুষ		
ফটো উপলব্ধ		

864	1	UU10206359
নাম : বিৰিণা শৰণীয়া পিতাৰ নাম: পলাশ দাস ঘৰ নং : ৬৭ বয়স : 18 লিঙ্গ : মহিলা		
ফটো উপলব্ধ		

865	1	UU10209320
নাম : ৰামেশ্বৰ দাস পিতাৰ নাম: দেবেন দাস ঘৰ নং : 39 বয়স : 70 লিঙ্গ : পুৰুষ		
ফটো উপলব্ধ		

ভোটাৰৰ সাৰাংশ							
A) ভোটাৰৰ সংখ্যা							
	তালিকাৰ প্ৰকাৰ	তালিকাৰ চিনাক্তকৰণ	ভোটাৰৰ সংখ্যা				
			পুৰুষ	মহিলা	৩য় লিঙ্গ	মুঠ	
I	মূল তালিকা	মূল তালিকা	বিশেষ সংশোধন, 2026 চনৰ পূৰ্বৰ 2025 চনৰ মূল তালিকাৰ লগত থকা সংযোজন সমূহ একত্ৰিতকৰণ কৰা তালিকা।	418	436	0	854
II	যোগ তালিকা	পৰিপূৰক 1	বিশেষ সংক্ষিপ্ত সংশোধন, 2026	3	4	0	7
		পৰিপূৰক 2	অনবিচ্ছিন্ন সংশোধন 2026	2	2	0	4
			মুঠ	5	6	0	11
III	বিয়োজন তালিকা	পৰিপূৰক 1	বিশেষ সংক্ষিপ্ত সংশোধন, 2026	19	14	0	33
		পৰিপূৰক 2	অনবিচ্ছিন্ন সংশোধন 2026	2	2	0	4
			মুঠ	21	16	0	37
IV	লিংগ ক্ষেত্ৰত পৰিবৰ্তনৰ বাবে পাৰ্থক্য			0	0	0	0
এই সংশোধনৰ পিছত ভোটাৰ তালিকাত ভোটাৰৰ মুঠ সংখ্যা (I+II-III+IV)				402	426	0	828
B) শুধৰনীৰ সংখ্যা							
তালিকাৰ প্ৰকাৰ	তালিকাৰ চিনাক্তকৰণ	শুধৰনীৰ সংখ্যা					
পৰিপূৰক 1	বিশেষ সংক্ষিপ্ত সংশোধন, 2026	8					
পৰিপূৰক 2	অনবিচ্ছিন্ন সংশোধন 2026	2					
	মুঠ	10					

নিৰ্বাচক পঞ্জীয়ন বিষয়াৰ স্বাক্ষৰ

E-মৃত, S-স্থানান্তৰিত/ বাসস্থান পৰিবৰ্তন, R-প্ৰতিলিপি, M-নিখোজ, Q-অযোগ্য