



ভোটাৰ তালিকা 2026 S03 অসম

বিধানসভা সমষ্টিৰ নম্বৰ, নাম আৰু সংৰক্ষণৰ স্থিতি : 42 - বাক্সা (অনুসূচিত জনজাতি)		খণ্ড নং : 130																			
এই বিধানসভা সমষ্টিত কোন সংসদীয় সমষ্টিৰ অন্তৰ্গত তাৰ নম্বৰ, নাম আৰু সংৰক্ষণ স্থিতি : 1 - কোকৰাঝাৰ (অনুসূচিত জনজাতি)																					
1. সংশোধনৰ বিৱৰণ																					
সংশোধনৰ বছৰ	2026	তালিকাৰ চিনাক্তকৰণ																			
ভিত্তি তাৰিখ	01-04-2026	বিশেষ সংশোধন, 2026 চনৰ পূৰ্বৰ 2025 চনৰ মূল তালিকাৰ লগত থকা সংযোজন সমূহ একত্ৰিতকৰণ কৰা তালিকা।																			
সংশোধনৰ প্ৰকাৰ	বিশেষ সংশোধন 2026																				
প্ৰকাশনৰ তাৰিখ	23-03-2026																				
2. খণ্ড আৰু ভোটগ্ৰহন কেন্দ্ৰৰ বিৱৰণ																					
খণ্ডৰ অন্তৰ্গত এলেকা সমূহৰ নম্বৰ আৰু নাম																					
1-বৰমছাৰী	<table border="1" style="width: 100%; border-collapse: collapse;"> <tr> <td style="width: 50%;">মূল চহৰ/গাওঁ</td> <td style="width: 50%;">: লোকপালা</td> </tr> <tr> <td>ৱাৰ্ড নং</td> <td>:</td> </tr> <tr> <td>ডাকঘৰ</td> <td>: ধনবিল</td> </tr> <tr> <td>পুলিচ থানা</td> <td>: বৰবৰী</td> </tr> <tr> <td>ব্লক</td> <td>: বাস্কা</td> </tr> <tr> <td>ৰাজহ চক্ৰ</td> <td>: বাস্কা</td> </tr> <tr> <td>জিলা</td> <td>: বাক্সা</td> </tr> <tr> <td>পিনকোড</td> <td>: 781343</td> </tr> </table>					মূল চহৰ/গাওঁ	: লোকপালা	ৱাৰ্ড নং	:	ডাকঘৰ	: ধনবিল	পুলিচ থানা	: বৰবৰী	ব্লক	: বাস্কা	ৰাজহ চক্ৰ	: বাস্কা	জিলা	: বাক্সা	পিনকোড	: 781343
মূল চহৰ/গাওঁ	: লোকপালা																				
ৱাৰ্ড নং	:																				
ডাকঘৰ	: ধনবিল																				
পুলিচ থানা	: বৰবৰী																				
ব্লক	: বাস্কা																				
ৰাজহ চক্ৰ	: বাস্কা																				
জিলা	: বাক্সা																				
পিনকোড	: 781343																				
3. ভোটগ্ৰহন কেন্দ্ৰৰ বিৱৰণ																					
ভোটগ্ৰহন কেন্দ্ৰৰ নম্বৰ আৰু নাম :		ভোটগ্ৰহন কেন্দ্ৰৰ প্ৰকাৰ (পুৰুষ/মহিলা/সাধাৰণ)		সাধাৰণ																	
130 - ১নং লোকপালা প্ৰাথমিক বিদ্যালয় (সোঁ শাখা)		খণ্ডৰ অন্তৰ্গত সহায়ক ভোটগ্ৰহন কেন্দ্ৰৰ সংখ্যা :		0																	
ভোটগ্ৰহন কেন্দ্ৰৰ ঠিকনা :																					
১নং লোকপালা প্ৰাথমিক বিদ্যালয়, কোথালী নং ১, লোকপালা																					
4. ভোটাৰৰ সংখ্যা																					
আৰম্ভনি ক্ৰমিক নং	শেষ ক্ৰমিক নং	মুঠ ভোটাৰ																			
		পুৰুষ	মহিলা	৩য় লিঙ্গ	মুঠ																
1	524	238	250	0	488																

নিৰ্বাচক পঞ্জীয়ন বিষয়াৰ স্বাক্ষৰ

Nazri Naksha

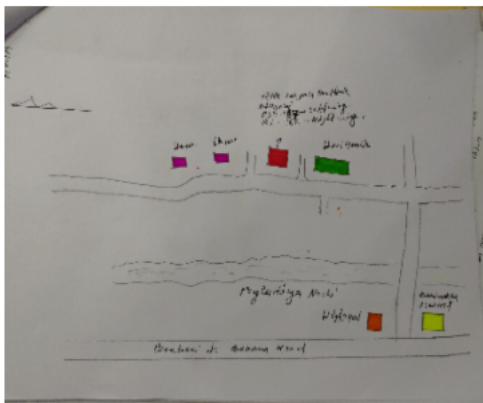

Google Map View



Polling Station Building Front View



ভোটগ্ৰহন কেন্দ্ৰৰ সন্মুখৰ দৃশ্য



Cad View

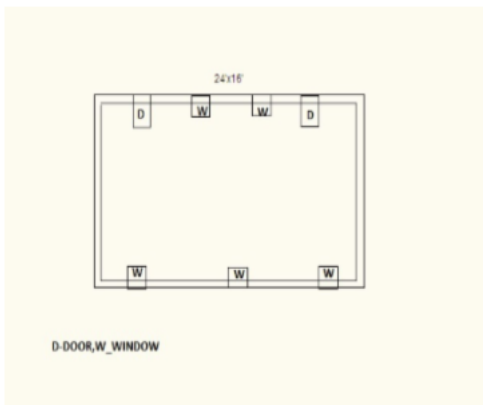

Key MAP View

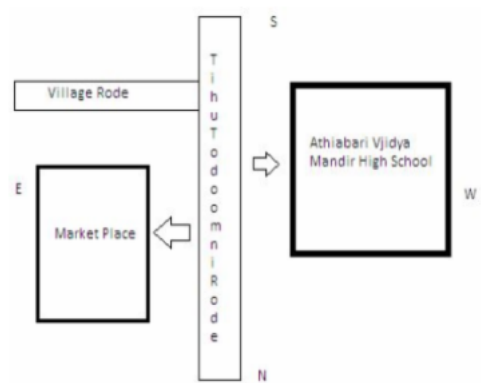



1 নাম : ভুবনেশ্বৰ বসুমতাৰী পিতাৰ নাম: মনিয়া বসুমতাৰী ঘৰ নং : ০০১ বয়স : 63 লিঙ্গ : পুৰুষ	LQW4739860 ফটো উপলব্ধ	2 নাম : চুবাজি বড়ো স্বামীৰ নাম: ভুবনেশ্বৰ বড়ো ঘৰ নং : ০০১ বয়স : 56 লিঙ্গ : মহিলা	LQW4739871 ফটো উপলব্ধ	3 নাম : দৈমালা বসুমতাৰী পিতাৰ নাম: ভুবনেশ্বৰ বসুমতাৰী ঘৰ নং : ০০১ বয়স : 35 লিঙ্গ : পুৰুষ	LQW0015016 ফটো উপলব্ধ
4 নাম : ফুলন্তী বৰো স্বামীৰ নাম: দৈমালা বসুমতাৰী ঘৰ নং : ০০১ বয়স : 28 লিঙ্গ : মহিলা	LQW0127464 ফটো উপলব্ধ	5 নাম : চৌমদৌন বসুমতাৰী পিতাৰ নাম: ভুবনেশ্বৰ বসুমতাৰী ঘৰ নং : ০০১ বয়স : 27 লিঙ্গ : পুৰুষ	LQW0127324 ফটো উপলব্ধ	# 6 নাম : ওজ্জিমা বৰো স্বামীৰ নাম: মঙ্গল বড়ো ঘৰ নং : ঘৰ নং ১৪২ক বয়স : 23 লিঙ্গ : মহিলা	UUI0084368 ফটো উপলব্ধ
S2 7 নাম : বসন্ত বৈশ্য পিতাৰ নাম: অৰুণা বৈশ্য ঘৰ নং : খন্দু নং ১৩১ বয়স : 126 লিঙ্গ : পুৰুষ	CFM1899690 ফটো উপলব্ধ	8 নাম : হেমেণ ঠাকুৰীয়া মাতৃৰ নাম: কামিনী ঠাকুৰীয়া ঘৰ নং : ৩১ বয়স : 31 লিঙ্গ : পুৰুষ	CFM1899565 ফটো উপলব্ধ	9 নাম : পল্লবি ঠাকুৰীয়া স্বামীৰ নাম: গোকুল ঠাকুৰীয়া ঘৰ নং : 32 বয়স : 26 লিঙ্গ : মহিলা	CFM1176890 ফটো উপলব্ধ
10 নাম : মণ্ট বসুমতাৰী পিতাৰ নাম: বৈহাঙ বসুমতাৰী ঘৰ নং : ৩৩ বয়স : 39 লিঙ্গ : পুৰুষ	CFM0205880 ফটো উপলব্ধ	S 11 নাম : কলপনা ঠাকুৰীয়া বৰ্মন পিতাৰ নাম: মুকুন্দ ঠাকুৰীয়া ঘৰ নং : 33 বয়স : 36 লিঙ্গ : মহিলা	CFM1176783 ফটো উপলব্ধ	#2 12 নাম : টিলক পৌৰেল পিতাৰ নাম: সুৰোবীৰ পৌৰেল ঘৰ নং : ৩৫ বয়স : 62 লিঙ্গ : পুৰুষ	CFM0200220 ফটো উপলব্ধ
#2 13 নাম : কৃষ্ণা মায়ী পৌৰেল পিতাৰ নাম: কমল বাহাদুৰ ঘৰ নং : ৩৫ বয়স : 49 লিঙ্গ : মহিলা	CFM0196014 ফটো উপলব্ধ	S 14 নাম : নিজম স্বৰ্গীয়াৰী পিতাৰ নাম: সুকুৰ স্বৰ্গীয়াৰী ঘৰ নং : 41 বয়স : 25 লিঙ্গ : পুৰুষ	CFM0306068 ফটো উপলব্ধ	R 15 নাম : গোঠে বড়ো অন্যান্য: হংলা বড়ো ঘৰ নং : 42 বয়স : 53 লিঙ্গ : মহিলা	CFM1321991 ফটো উপলব্ধ
16 নাম : গোঠে বড়ো স্বামীৰ নাম: বাৰু বড়ো ঘৰ নং : 42 বয়স : 53 লিঙ্গ : মহিলা	CFM1302140 ফটো উপলব্ধ	R 17 নাম : গোঠে বড়ো স্বামীৰ নাম: হংলা বড়ো ঘৰ নং : 42 বয়স : 52 লিঙ্গ : মহিলা	CFM1321975 ফটো উপলব্ধ	18 নাম : অন বড়ো স্বামীৰ নাম: হংলা বড়ো ঘৰ নং : 42 বয়স : 52 লিঙ্গ : মহিলা	CFM1321983 ফটো উপলব্ধ
19 নাম : দিপক বড়ো পিতাৰ নাম: সম্বৰ ঘৰ নং : 42 বয়স : 38 লিঙ্গ : পুৰুষ	CFM1489732 ফটো উপলব্ধ	E 20 নাম : হংলা বড়ো পিতাৰ নাম: বাৰু বড়ো ঘৰ নং : 42 বয়স : 33 লিঙ্গ : পুৰুষ	CFM0057638 ফটো উপলব্ধ	21 নাম : নয়ন বড়ো পিতাৰ নাম: হংলা বড়ো ঘৰ নং : 42 বয়স : 23 লিঙ্গ : পুৰুষ	CFM1114354 ফটো উপলব্ধ
#2 22 নাম : ধনমায়ী ছেত্ৰী স্বামীৰ নাম: পুষ্প বাহাদুৰ ছেত্ৰী ঘৰ নং : ৯৪ বয়স : 81 লিঙ্গ : মহিলা	CFM0199711 ফটো উপলব্ধ	#2 23 নাম : শ্যাম ছেত্ৰী পিতাৰ নাম: পুষ্প বাহাদুৰ ছেত্ৰী ঘৰ নং : ৪৩ বয়স : 38 লিঙ্গ : পুৰুষ	CFM0205534 ফটো উপলব্ধ	24 নাম : ভাস্কৰ ৰাউত পিতাৰ নাম: কুমাৰ ৰাউত ঘৰ নং : ৪৩ বয়স : 33 লিঙ্গ : পুৰুষ	CFM0008529 ফটো উপলব্ধ
S 25 নাম : সনেশ্বৰ ৰামছিয়াৰী পিতাৰ নাম: গয়জম ঘৰ নং : 51 বয়স : 79 লিঙ্গ : পুৰুষ	CFM1490079 ফটো উপলব্ধ	S 26 নাম : মনোজ কুমাৰ ৰামছিয়াৰী পিতাৰ নাম: সনেশ্বৰ ৰামছিয়াৰী ঘৰ নং : 51 বয়স : 45 লিঙ্গ : পুৰুষ	CFM1490115 ফটো উপলব্ধ	# 27 নাম : অঞ্জলী ৰাভা স্বামীৰ নাম: মনোজ ৰাভা ঘৰ নং : ঘৰ নং ১৩৩ বয়স : 27 লিঙ্গ : মহিলা	CFM0433052 ফটো উপলব্ধ
# 28 নাম : জোনালী বৰুৱা তালুকদাৰ স্বামীৰ নাম: ভূপেন তালুকদাৰ ঘৰ নং : পি.এস নো 131. ঘৰ নং ৭৭ বয়স : 37 লিঙ্গ : মহিলা	CFM1899258 ফটো উপলব্ধ	#2 29 নাম : দিলিপ ৰামছিয়াৰী পিতাৰ নাম: ৰামেশ্বৰ ঘৰ নং : ৮৪ক বয়স : 43 লিঙ্গ : পুৰুষ	CFM1484577 ফটো উপলব্ধ	#2 30 নাম : সাবিত্ৰী ৰামছিয়াৰী স্বামীৰ নাম: দিলিপ ঘৰ নং : ৮৪ক বয়স : 41 লিঙ্গ : মহিলা	CFM1484588 ফটো উপলব্ধ



#2 31 নাম : পবিন ৰামছিয়াৰী পিতাৰ নাম: ৰামেশ্বৰ ঘৰ নং : ৮৪ ক বয়স : 39 লিঙ্গ : পুৰুষ	CFM1484599	ফটো উপলব্ধ	#2 32 নাম : দ্ৰোপতি ৰামছিয়াৰী স্বামীৰ নাম: পবিন ঘৰ নং : ৮৪খ বয়স : 38 লিঙ্গ : মহিলা	CFM1484602	ফটো উপলব্ধ	#2 33 নাম : সোনেশ্বৰ ৰামছিয়াৰী পিতাৰ নাম: ৰামেশ্বৰ ৰামছিয়াৰী ঘৰ নং : ৮৪ বয়স : 36 লিঙ্গ : পুৰুষ	CFM1484613	ফটো উপলব্ধ
#2 34 নাম : ফুলমতী ৰামচিয়াৰী স্বামীৰ নাম: কৰুনা ঘৰ নং : ৮৪ক বয়স : 35 লিঙ্গ : মহিলা	CFM1484624	ফটো উপলব্ধ	#2 35 নাম : প্ৰতিমা ৰামচিয়াৰী স্বামীৰ নাম: সোনেশ্বৰ ঘৰ নং : ৮৪ বয়স : 35 লিঙ্গ : মহিলা	CFM1484635	ফটো উপলব্ধ	#2 36 নাম : কৰুনা ৰামচিয়াৰী পিতাৰ নাম: দালিপ ৰামচিয়াৰী ঘৰ নং : ৮৪ক বয়স : 35 লিঙ্গ : পুৰুষ	CFM1494548	ফটো উপলব্ধ
#2 37 নাম : অনিল ৰামচিয়াৰী পিতাৰ নাম: পবিন ৰামচিয়াৰী ঘৰ নং : ৮৪খ বয়স : 34 লিঙ্গ : পুৰুষ	CFM1494559	ফটো উপলব্ধ	#2 38 নাম : মঞ্জীতা ৰামচিয়াৰী স্বামীৰ নাম: অনিল ৰামচিয়াৰী ঘৰ নং : ৪৪ বয়স : 31 লিঙ্গ : মহিলা	CFM0495846	ফটো উপলব্ধ	#2 39 নাম : ৰামচাৰণ ৰামছিয়াৰী পিতাৰ নাম: খাজু ঘৰ নং : ৮৪ বয়স : 73 লিঙ্গ : পুৰুষ	CFM1484646	ফটো উপলব্ধ
#2 40 নাম : মোহিনী প্ৰিয় ৰামছিয়াৰী স্বামীৰ নাম: ৰামচাৰণ ঘৰ নং : ৮৫ বয়স : 63 লিঙ্গ : মহিলা	CFM1484657	ফটো উপলব্ধ	#2 41 নাম : মংলি বড়ো স্বামীৰ নাম: খেংনা ঘৰ নং : ৮৬ বয়স : 68 লিঙ্গ : মহিলা	CFM1484704	ফটো উপলব্ধ	#2 42 নাম : সৌনা বড়ো পিতাৰ নাম: খেংনা বড়ো ঘৰ নং : ৮৬ বয়স : 54 লিঙ্গ : পুৰুষ	CFM1484715	ফটো উপলব্ধ
R 43 নাম : ৰাজ কুমাৰ ৰাজবংশী পিতাৰ নাম: বৈৰকা ৰাজবংশী ঘৰ নং : ৪৬ বয়স : 53 লিঙ্গ : পুৰুষ	CFM0008531	ফটো উপলব্ধ	#2 44 নাম : ৰহিনী বড়ো স্বামীৰ নাম: শাওনা বড়ো ঘৰ নং : ৮৬ বয়স : 48 লিঙ্গ : মহিলা	CFM1484726	ফটো উপলব্ধ	#2 45 নাম : ৰঞ্জয় বড়ো পিতাৰ নাম: খেংনা ঘৰ নং : ৮৬ বয়স : 44 লিঙ্গ : পুৰুষ	CFM1484737	ফটো উপলব্ধ
R 46 নাম : ভাৰতী ৰাজবংশী স্বামীৰ নাম: ৰাজকুমাৰ ৰাজবংশী ঘৰ নং : ৪৬ বয়স : 44 লিঙ্গ : মহিলা	CFM0008533	ফটো উপলব্ধ	#2 47 নাম : ৰিংকু বড়ো স্বামীৰ নাম: ৰঞ্জয় বড়ো ঘৰ নং : ৮৬ বয়স : 33 লিঙ্গ : মহিলা	CFM0433334	ফটো উপলব্ধ	#2 48 নাম : কান্দী বড়ো পিতাৰ নাম: খেংনা বড়ো ঘৰ নং : ৪৬ বয়স : 31 লিঙ্গ : মহিলা	CFM1230275	ফটো উপলব্ধ
R 49 নাম : বিশাল কুমাৰ বড়ো পিতাৰ নাম: শাওনা বড়ো ঘৰ নং : ৪৬ বয়স : 26 লিঙ্গ : পুৰুষ	CFM0296368	ফটো উপলব্ধ	#2 50 নাম : বিশাল কুমাৰ বড়ো পিতাৰ নাম: শাওনা বড়ো ঘৰ নং : ৮৬ বয়স : 25 লিঙ্গ : পুৰুষ	CFM0267211	ফটো উপলব্ধ	#2 51 নাম : সৌমখৌৰ বড়ো পিতাৰ নাম: শাওনা বড়ো ঘৰ নং : ৪৬ বয়স : 22 লিঙ্গ : পুৰুষ	CFM1302660	ফটো উপলব্ধ
# 52 নাম : ৰুক্মিণী দাস স্বামীৰ নাম: বগাৰাম দাস ঘৰ নং : ৪৭ বয়স : 59 লিঙ্গ : মহিলা	CFM1484760	ফটো উপলব্ধ	# 53 নাম : মিনাক্ষী ৰাভা স্বামীৰ নাম: উপেন চন্দ্ৰ দাস ঘৰ নং : ৪৭ বয়স : 42 লিঙ্গ : মহিলা	CFM0197533	ফটো উপলব্ধ	# 54 নাম : অনিমা দাস স্বামীৰ নাম: ভূপেন দাস ঘৰ নং : ৮৭ বয়স : 38 লিঙ্গ : মহিলা	CFM1484782	ফটো উপলব্ধ
# 55 নাম : ধনজিত শৰণীয়া মাতৃৰ নাম: অনিমা দাস ঘৰ নং : ৮৭ বয়স : 25 লিঙ্গ : পুৰুষ	UUI0043802	ফটো উপলব্ধ	# 56 নাম : মনোমতী দাস স্বামীৰ নাম: ৰত্নেশ্বৰ দাস ঘৰ নং : ৪৪ বয়স : 64 লিঙ্গ : মহিলা	CFM1484817	ফটো উপলব্ধ	# 57 নাম : ৰত্নেশ্বৰ দাস পিতাৰ নাম: নৰেন দাস ঘৰ নং : ৪৪ বয়স : 58 লিঙ্গ : পুৰুষ	CFM1484806	ফটো উপলব্ধ
# 58 নাম : দেৱজিত শৰণীয়া পিতাৰ নাম: ৰত্নেশ্বৰ শৰণীয়া ঘৰ নং : ৪৪ বয়স : 31 লিঙ্গ : পুৰুষ	CFM1899098	ফটো উপলব্ধ	# 59 নাম : প্ৰসেনজিৎ শৰণীয়া পিতাৰ নাম: ৰত্নেশ্বৰ শৰণীয়া ঘৰ নং : ৪৪ বয়স : 29 লিঙ্গ : পুৰুষ	CFM1153790	ফটো উপলব্ধ	# 60 নাম : ভণিতা শৰণীয়া পিতাৰ নাম: ৰত্নেশ্বৰ শৰণীয়া ঘৰ নং : ৮৮ বয়স : 27 লিঙ্গ : মহিলা	CFM0316190	ফটো উপলব্ধ



# 61 নাম : অঞ্জলী বড়ো স্বামীৰ নাম : দেৱাজিত শৰণীয়া ঘৰ নং : 88 বয়স : 27 লিঙ্গ : মহিলা	CFM0199851 ফটো উপলব্ধ	# 62 নাম : সোমৈনা বড়ো স্বামীৰ নাম : প্ৰসেনজিৎ সৰণীয়া ঘৰ নং : 88 বয়স : 24 লিঙ্গ : মহিলা	CFM1149608 ফটো উপলব্ধ	E 63 নাম : হৰেশ্বৰ দাস পিতাৰ নাম : পক্ষীৰাম ঘৰ নং : 53 বয়স : 53 লিঙ্গ : পুৰুষ	CFM1484828 ফটো উপলব্ধ
# 64 নাম : দুখাৰশ্ৰী দাস স্বামীৰ নাম : হৰেশ্বৰ দাশ ঘৰ নং : 90 বয়স : 49 লিঙ্গ : মহিলা	CFM1484839 ফটো উপলব্ধ	# 65 নাম : জুৰিমা শৰণীয়া স্বামীৰ নাম : মহেশ শৰণীয়া ঘৰ নং : 90 বয়স : 32 লিঙ্গ : মহিলা	CFM0258608 ফটো উপলব্ধ	#2 66 নাম : মহেশ শৰণীয়া পিতাৰ নাম : হৰেশ্বৰ শৰণীয়া ঘৰ নং : 90 বয়স : 29 লিঙ্গ : পুৰুষ	CFM0268466 ফটো উপলব্ধ
R 67 নাম : মহেশ শৰণীয়া পিতাৰ নাম : হৰেশ্বৰ দাস ঘৰ নং : 90 বয়স : 28 লিঙ্গ : পুৰুষ	CFM0134197 ফটো উপলব্ধ	# 68 নাম : উমেশ শৰণীয়া পিতাৰ নাম : হৰেশ্বৰ শৰণীয়া ঘৰ নং : 90 বয়স : 27 লিঙ্গ : পুৰুষ	CFM0206904 ফটো উপলব্ধ	#2 69 নাম : নিৰবাহদুৰ ছেত্ৰী পিতাৰ নাম : দিল্লিৰাম ঘৰ নং : 92 বয়স : 68 লিঙ্গ : পুৰুষ	CFM1484851 ফটো উপলব্ধ
#2 70 নাম : যমুনা ছেত্ৰী স্বামীৰ নাম : নিৰবাহদুৰ ঘৰ নং : 92 বয়স : 63 লিঙ্গ : মহিলা	CFM1484862 ফটো উপলব্ধ	#2 71 নাম : আছিশ ছেত্ৰী পিতাৰ নাম : নিৰ বাহাদুৰ চেত্ৰী ঘৰ নং : 92 বয়স : 29 লিঙ্গ : পুৰুষ	CFM0199992 ফটো উপলব্ধ	#2 72 নাম : চঞ্জু ছেত্ৰী পিতাৰ নাম : নিৰ বাহাদুৰ ছেত্ৰী ঘৰ নং : 92 বয়স : 25 লিঙ্গ : পুৰুষ	CFM0264374 ফটো উপলব্ধ
73 নাম : সংগীতা স্বৰ্গীয়াৰী স্বামীৰ নাম : সঞ্জু ছেত্ৰী ঘৰ নং : 92 বয়স : 25 লিঙ্গ : মহিলা	UUI0084525 ফটো উপলব্ধ	#2 74 নাম : বিষ্ণু ছেত্ৰী পিতাৰ নাম : নাৰায়ণ ৰাউত ঘৰ নং : 93 বয়স : 43 লিঙ্গ : পুৰুষ	CFM1484895 ফটো উপলব্ধ	#2 75 নাম : বিখেৰাউদ ছেত্ৰী পিতাৰ নাম : নাৰায়ণ ৰাউত ঘৰ নং : 93 বয়স : 36 লিঙ্গ : পুৰুষ	CFM1484908 ফটো উপলব্ধ
76 নাম : ৰমেশ ৰাউত পিতাৰ নাম : নাৰায়ন ছেত্ৰী ঘৰ নং : 93 বয়স : 36 লিঙ্গ : পুৰুষ	CFM0260786 ফটো উপলব্ধ	#2 77 নাম : অনুমা ছেত্ৰী স্বামীৰ নাম : বিষ্ণু ছেত্ৰী ঘৰ নং : 93 বয়স : 36 লিঙ্গ : মহিলা	UUI0084384 ফটো উপলব্ধ	78 নাম : শিববাহাদুৰ ছেত্ৰী পিতাৰ নাম : হস্তবাহাদুৰ ঘৰ নং : 98 বয়স : 65 লিঙ্গ : পুৰুষ	CFM1484919 ফটো উপলব্ধ
#2 79 নাম : লাল বাহাদুৰ চেত্ৰী পিতাৰ নাম : পুষ্প বাহাদুৰ চেত্ৰী ঘৰ নং : 98 বয়স : 57 লিঙ্গ : পুৰুষ	CFM0008536 ফটো উপলব্ধ	#2 80 নাম : জনমায়া ছেত্ৰী স্বামীৰ নাম : লাল বাহাদুৰ চেত্ৰী ঘৰ নং : 98 বয়স : 52 লিঙ্গ : মহিলা	CFM0008537 ফটো উপলব্ধ	81 নাম : সাবিত্ৰী ছেত্ৰী পিতাৰ নাম : পুষ্প বাহাদুৰ ছেত্ৰী ঘৰ নং : 98 বয়স : 45 লিঙ্গ : মহিলা	CFM0305623 ফটো উপলব্ধ
#2 82 নাম : কিশোৰ ছেত্ৰী পিতাৰ নাম : লালবাহাদুৰ ছেত্ৰী ঘৰ নং : 98 বয়স : 29 লিঙ্গ : পুৰুষ	CFM0267369 ফটো উপলব্ধ	# 83 নাম : মিতালি বড়ো পিতাৰ নাম : হবীৰাম বড়ো ঘৰ নং : 95 বয়স : 24 লিঙ্গ : মহিলা	CFM0371914 ফটো উপলব্ধ	84 নাম : ধনেশ্বৰ দাস মাতৃৰ নাম : লাজো দাস ঘৰ নং : 98 বয়স : 58 লিঙ্গ : পুৰুষ	CFM1484920 ফটো উপলব্ধ
S2 85 নাম : কবিতাপ্ৰিয়া দাস স্বামীৰ নাম : ধনেশ্বৰ দাস ঘৰ নং : 98 বয়স : 50 লিঙ্গ : মহিলা	CFM1484931 ফটো উপলব্ধ	E 86 নাম : সীতাৰাম বড়ো পিতাৰ নাম : জাদুৰ ঘৰ নং : 99 বয়স : 58 লিঙ্গ : পুৰুষ	CFM1484942 ফটো উপলব্ধ	#2 87 নাম : ভেকীপ্ৰিয়া বড়ো স্বামীৰ নাম : সীতাৰাম ঘৰ নং : 99 বয়স : 53 লিঙ্গ : মহিলা	CFM1484953 ফটো উপলব্ধ
#2 88 নাম : দিপালী বড়ো পিতাৰ নাম : মোহন বড়ো ঘৰ নং : 99 বয়স : 42 লিঙ্গ : মহিলা	CFM0201293 ফটো উপলব্ধ	#2 89 নাম : ৰাজু বড়ো পিতাৰ নাম : সীতাৰাম বড়ো ঘৰ নং : 99 বয়স : 37 লিঙ্গ : পুৰুষ	CFM0008538 ফটো উপলব্ধ	#2 90 নাম : নিভা বড়ো স্বামীৰ নাম : সন্তোৰ বড়ো ঘৰ নং : 98 বয়স : 48 লিঙ্গ : মহিলা	CFM0250720 ফটো উপলব্ধ



#2 91 নাম : সোমবাৰ বড়ো পিতাৰ নাম: সীতাৰাম ঘৰ নং : ৯৮ বয়স : 37 লিঙ্গ : পুৰুষ	CFM1484986	#2 92 নাম : গঙ্গাদেবী ছেত্ৰী স্বামীৰ নাম: পদুমবাহাদুৰ ঘৰ নং : ১০০ বয়স : 68 লিঙ্গ : মহিলা	CFM1485003	93 নাম : সন্তোষ ছেত্ৰী পিতাৰ নাম: পদুমবাহাদুৰ ঘৰ নং : ১০০ বয়স : 38 লিঙ্গ : পুৰুষ	CFM1485014
#2 94 নাম : গকুল ছেত্ৰী মাতৃৰ নাম: গংগাদেৱী ছেত্ৰী ঘৰ নং : ১০০ বয়স : 35 লিঙ্গ : পুৰুষ	CFM1899101	95 নাম : দৈবকী ছেত্ৰী স্বামীৰ নাম: গকুল ছেত্ৰী ঘৰ নং : 100 বয়স : 32 লিঙ্গ : মহিলা	CFM0435347	96 নাম : কৃষ্ণ ৰাউত পিতাৰ নাম: গোপাল ৰাউত ঘৰ নং : 101 বয়স : 40 লিঙ্গ : পুৰুষ	CFM1899112
97 নাম : গোপাল ৰাউত পিতাৰ নাম: তৰুণবাহাদুৰ ঘৰ নং : ১০১ক বয়স : 58 লিঙ্গ : পুৰুষ	CFM1485081	98 নাম : তিকামায়া চেত্ৰী স্বামীৰ নাম: গোপাল ৰাউত ঘৰ নং : ১০১ক বয়স : 50 লিঙ্গ : মহিলা	CFM1485092	#2 99 নাম : গোবিন্দ ৰাউত ছেত্ৰী পিতাৰ নাম: চক্ৰ বাহাদুৰ ছেত্ৰী ঘৰ নং : ১০২ বয়স : 67 লিঙ্গ : পুৰুষ	CFM1485127
#2 100 নাম : তিকামায়া ছেত্ৰী স্বামীৰ নাম: গোবিন্দ ৰাউত চেত্ৰী ঘৰ নং : ১০৪ বয়স : 55 লিঙ্গ : মহিলা	CFM1485138	#2 101 নাম : বাসুদেৱ ছেত্ৰী পিতাৰ নাম: গোবিন্দ ৰাউত ছেত্ৰী ঘৰ নং : ১০২ বয়স : 40 লিঙ্গ : পুৰুষ	CFM1485149	#2 102 নাম : উমা ৰাউত ছেত্ৰী স্বামীৰ নাম: বাসুদেৱ ৰাউত ছেত্ৰী ঘৰ নং : ১০২ বয়স : 35 লিঙ্গ : মহিলা	CFM0008539
#2 103 নাম : কৃষ্ণ ৰাউত পিতাৰ নাম: গোবিন্দ ৰাউত ঘৰ নং : ১০২ বয়স : 35 লিঙ্গ : পুৰুষ	CFM1485150	104 নাম : ৰশ্মিতা দেবী স্বামীৰ নাম: কৃষ্ণ ৰাউত ঘৰ নং : 102 বয়স : 28 লিঙ্গ : মহিলা	UUI0084533	#2 105 নাম : হৰীবাহাদুৰ ছেত্ৰী পিতাৰ নাম: দিল্লী ৰাউত ঘৰ নং : ১০৪ বয়স : 73 লিঙ্গ : পুৰুষ	CFM1485161
#2 106 নাম : মন্দিৰাদেবী ছেত্ৰী পিতাৰ নাম: হৰিবাহাদুৰ চেত্ৰী ঘৰ নং : ১০৪ বয়স : 39 লিঙ্গ : মহিলা	CFM1485207	107 নাম : প্ৰেম কুমাৰ ছেত্ৰী পিতাৰ নাম: হৰিবাহাদুৰ চেত্ৰী ঘৰ নং : ১০৪ বয়স : 37 লিঙ্গ : পুৰুষ	CFM1485218	#2 108 নাম : শ্যাম কুমাৰ ছেত্ৰী পিতাৰ নাম: হৰি বাহাদুৰ ছেত্ৰী ঘৰ নং : ১০৪ বয়স : 35 লিঙ্গ : পুৰুষ	CFM1485229
#2 109 নাম : বিনীতা দেৱী স্বামীৰ নাম: শ্যাম কুমাৰ ছেত্ৰী ঘৰ নং : ১০৪ বয়স : 34 লিঙ্গ : মহিলা	CFM1899270	#2 110 নাম : দীপা ছেত্ৰী স্বামীৰ নাম: প্ৰেম কুমাৰ ছেত্ৰী ঘৰ নং : ১০৪ বয়স : 33 লিঙ্গ : মহিলা	CFM0254573	111 নাম : মদন ৰাউত পিতাৰ নাম: দলবাহাদুৰ ঘৰ নং : ১০৫ বয়স : 58 লিঙ্গ : পুৰুষ	CFM1485230
112 নাম : অনোমায়া ছেত্ৰী স্বামীৰ নাম: মদনৰাউত ঘৰ নং : ১০৫ বয়স : 50 লিঙ্গ : মহিলা	CFM1485241	113 নাম : ভাৰত ৰাউত পিতাৰ নাম: মদন ৰাউত ঘৰ নং : ১০৫ বয়স : 33 লিঙ্গ : পুৰুষ	CFM1899123	114 নাম : বিৰবাহাদুৰ ৰাউত পিতাৰ নাম: মদন ৰাউত ঘৰ নং : 105 বয়স : 30 লিঙ্গ : পুৰুষ	CFM0256545
115 নাম : আশা ছেত্ৰী স্বামীৰ নাম: ভাৰত ৰাউত ঘৰ নং : ১০৫ বয়স : 28 লিঙ্গ : মহিলা	CFM0432567	#2 116 নাম : নাৰদৰাউত ছেত্ৰী পিতাৰ নাম: দলবাহাদুৰ ঘৰ নং : ১০৬ বয়স : 65 লিঙ্গ : পুৰুষ	CFM1485263	#2 117 নাম : লেখকুমাৰী ছেত্ৰী স্বামীৰ নাম: নাৰদৰাউত ঘৰ নং : ১০৬ বয়স : 58 লিঙ্গ : মহিলা	CFM1485274
E 118 নাম : লুদ্ৰা বড়ো পিতাৰ নাম: অগ্ৰা ঘৰ নং : ১০৬ বয়স : 53 লিঙ্গ : পুৰুষ	CFM1485310	E 119 নাম : নীলা বড়ো স্বামীৰ নাম: লুদ্ৰা বড়ো ঘৰ নং : ১০৬ বয়স : 48 লিঙ্গ : মহিলা	CFM1485321	#2 120 নাম : শংকৰ ৰাউত পিতাৰ নাম: নাৰদ ৰাউত ঘৰ নং : ১০৬ বয়স : 37 লিঙ্গ : পুৰুষ	CFM1485296



#2 121 নাম : দীপা ৰাউত স্বামীৰ নাম: শংকৰ ঘৰ নং : ১০৬ক বয়স : 35 লিঙ্গ : মহিলা	CFM1485309	ফটো উপলব্ধ	#2 122 নাম : দীনা নাথ ছেত্ৰী পিতাৰ নাম: নাৰদ ৰাউত ছেত্ৰী ঘৰ নং : ১০৬ বয়স : 32 লিঙ্গ : পুৰুষ	CFM0008540	ফটো উপলব্ধ	#2 123 নাম : খীনময় ৰাওত ছেত্ৰী স্বামীৰ নাম: দীনা নাথ ছেত্ৰী ঘৰ নং : ১০৬ বয়স : 29 লিঙ্গ : মহিলা	CFM0305748	ফটো উপলব্ধ
#2 124 নাম : বিষ্টিৰাম বড়ো পিতাৰ নাম: থোপা ৰাম বড়ো ঘৰ নং : ২৬ বয়স : 63 লিঙ্গ : পুৰুষ	CFM0203455	ফটো উপলব্ধ	#2 125 নাম : সবিতা চেত্ৰী স্বামীৰ নাম: সন্তোষ চেত্ৰী ঘৰ নং : ১০৬ক বয়স : 36 লিঙ্গ : মহিলা	CFM1485365	ফটো উপলব্ধ	126 নাম : কালি বৰো পিতাৰ নাম: দেওবাৰ ঘৰ নং : 107 বয়স : 57 লিঙ্গ : পুৰুষ	CFM1485343	ফটো উপলব্ধ
127 নাম : হিবন ৰামচিয়াৰী স্বামীৰ নাম: কালি বড়ো ঘৰ নং : 107 বয়স : 51 লিঙ্গ : মহিলা	CFM1485354	ফটো উপলব্ধ	128 নাম : অনচুমা বৰো পিতাৰ নাম: কালিৰাম বড়ো ঘৰ নং : 107 বয়স : 27 লিঙ্গ : পুৰুষ	CFM0206862	ফটো উপলব্ধ	129 নাম : কৃষ্ণা গয়াৰী স্বামীৰ নাম: অনচুমা বৰো ঘৰ নং : 107 বয়স : 27 লিঙ্গ : মহিলা	CFM0305763	ফটো উপলব্ধ
130 নাম : ধানেশ্বৰ বড়ো পিতাৰ নাম: কালিৰাম বড়ো ঘৰ নং : 107 বয়স : 24 লিঙ্গ : পুৰুষ	CFM0354514	ফটো উপলব্ধ	# 131 নাম : প্ৰভা দাস স্বামীৰ নাম: পদ্ম ৰাম দাস ঘৰ নং : 108 বয়স : 65 লিঙ্গ : মহিলা	CFM1485376	ফটো উপলব্ধ	132 নাম : মালতী দাস পিতাৰ নাম: পদ্মৰাম দাস ঘৰ নং : ১০৮ বয়স : 63 লিঙ্গ : পুৰুষ	CFM1485387	ফটো উপলব্ধ
133 নাম : বিপুল শৰণীয়া পিতাৰ নাম: কালিচৰন শৰণীয়া ঘৰ নং : 108 বয়স : 58 লিঙ্গ : পুৰুষ	CFM0008534	ফটো উপলব্ধ	#2 134 নাম : অমৃত দাস পিতাৰ নাম: পদ্মৰাম দাস ঘৰ নং : ১০৮ বয়স : 46 লিঙ্গ : পুৰুষ	CFM1485398	ফটো উপলব্ধ	# 135 নাম : নিৰু সৰণীয়া স্বামীৰ নাম: বিপুল সৰণীয়া ঘৰ নং : 108 বয়স : 39 লিঙ্গ : মহিলা	CFM1485423	ফটো উপলব্ধ
#2 136 নাম : অনিতা দাস স্বামীৰ নাম: অমৃত দাস ঘৰ নং : ১০৮ বয়স : 40 লিঙ্গ : মহিলা	CFM1485401	ফটো উপলব্ধ	# 137 নাম : ধৰনী ধৰ শৰণীয়া পিতাৰ নাম: পদ্ম ৰাম শৰণীয়া ঘৰ নং : 108 বয়স : 42 লিঙ্গ : পুৰুষ	CFM1485412	ফটো উপলব্ধ	138 নাম : কুন্তলা বনিয়া শৰণীয়া স্বামীৰ নাম: ধৰনী ধৰ শৰণীয়া ঘৰ নং : ১০৮ বয়স : 34 লিঙ্গ : মহিলা	CFM0006346	ফটো উপলব্ধ
# 139 নাম : পবিত্ৰ শৰণীয়া মাতৃৰ নাম: নিৰু শৰণীয়া ঘৰ নং : 108 বয়স : 29 লিঙ্গ : পুৰুষ	CFM0260893	ফটো উপলব্ধ	#2 140 নাম : বৈজন্তী শৰণীয়া পিতাৰ নাম: অমৃত শৰণীয়া ঘৰ নং : ১০৮ বয়স : 27 লিঙ্গ : মহিলা	CFM1220805	ফটো উপলব্ধ	141 নাম : স্বৰ্ণলতা বৰো স্বামীৰ নাম: পবিত্ৰ শৰণীয়া ঘৰ নং : 108 বয়স : 26 লিঙ্গ : মহিলা	UUI0085647	ফটো উপলব্ধ
142 নাম : প্ৰশান্ত শৰণীয়া মাতৃৰ নাম: নিৰু শৰণীয়া ঘৰ নং : 108 বয়স : 21 লিঙ্গ : পুৰুষ	UUI0043703	ফটো উপলব্ধ	143 নাম : পূজা শৰণীয়া মাতৃৰ নাম: নিৰু শৰণীয়া ঘৰ নং : 108 বয়স : 19 লিঙ্গ : মহিলা	UUI0145532	ফটো উপলব্ধ	# 144 নাম : গোবিন্দ দাস পিতাৰ নাম: লাহা ৰাম দাস ঘৰ নং : 109 বয়স : 60 লিঙ্গ : পুৰুষ	CFM1485434	ফটো উপলব্ধ
E 145 নাম : পুতুলি প্ৰিয়া দাস স্বামীৰ নাম: গোবিন্দ ঘৰ নং : ১০৯ বয়স : 58 লিঙ্গ : মহিলা	CFM1485445	ফটো উপলব্ধ	# 146 নাম : ৰমণী শৰণীয়া পিতাৰ নাম: গোবিন্দ শৰণীয়া ঘৰ নং : 109 বয়স : 42 লিঙ্গ : পুৰুষ	CFM1485456	ফটো উপলব্ধ	# 147 নাম : উশা ব্ৰহ্ম শৰণীয়া স্বামীৰ নাম: ৰমণী শৰণীয়া ঘৰ নং : 109 বয়স : 40 লিঙ্গ : মহিলা	CFM1485467	ফটো উপলব্ধ
#2 148 নাম : দশমী বড়ো স্বামীৰ নাম: কৰমী বড়ো ঘৰ নং : ১১২ বয়স : 36 লিঙ্গ : মহিলা	CFM1485478	ফটো উপলব্ধ	149 নাম : বিশ্বজিত শৰণীয়া পিতাৰ নাম: ৰমণী শৰণীয়া ঘৰ নং : 109 বয়স : 21 লিঙ্গ : পুৰুষ	UUI0043604	ফটো উপলব্ধ	150 নাম : ভাৰতী বড়ো স্বামীৰ নাম: চাৰন ঘৰ নং : ১১০ বয়স : 50 লিঙ্গ : মহিলা	CFM1485536	ফটো উপলব্ধ



#2 151 নাম : অসম বড়ো মাতৃৰ নাম: বিলাইশ্ৰীপ্ৰিয়া বড়ো ঘৰ নং : 110 বয়স : 43 লিঙ্গ : পুৰুষ	CFM1485503	#2 152 নাম : কিৰনপ্ৰিয়া বড়ো স্বামীৰ নাম: অসম বড়ো ঘৰ নং : 110 বয়স : 38 লিঙ্গ : মহিলা	CFM1485514	#2 153 নাম : চন্দ্ৰ ৰায় মাতৃৰ নাম: ৰিতা ৰায় ঘৰ নং : 129ক বয়স : 27 লিঙ্গ : পুৰুষ	CFM0260349
154 নাম : আকাশ বৰো পিতাৰ নাম: অখোম বৰো ঘৰ নং : 110 বয়স : 21 লিঙ্গ : পুৰুষ	UUI0087437	#2 155 নাম : হাচো বড়ো স্বামীৰ নাম: ৰামেশ্বৰ ঘৰ নং : 111 বয়স : 65 লিঙ্গ : মহিলা	CFM1485547	#2 156 নাম : বিপিন বড়ো পিতাৰ নাম: ৰামেশ্বৰ বড়ো ঘৰ নং : 111 বয়স : 50 লিঙ্গ : পুৰুষ	CFM1485558
#2 157 নাম : ৰিতা বড়ো স্বামীৰ নাম: বিপিন বড়ো ঘৰ নং : 111 বয়স : 44 লিঙ্গ : মহিলা	CFM1485569	#2 158 নাম : ৰাউনী বড়ো মাতৃৰ নাম: হাচো ঘৰ নং : 111 বয়স : 36 লিঙ্গ : মহিলা	CFM1485592	159 নাম : নিশা বড়ো পিতাৰ নাম: বিপিন বড়ো ঘৰ নং : 111 বয়স : 23 লিঙ্গ : মহিলা	CFM0434274
E 160 নাম : বেৰা প্ৰিয়া বড়ো স্বামীৰ নাম: খৰ্গেন ঘৰ নং : 112 বয়স : 63 লিঙ্গ : মহিলা	CFM1485616	#2 161 নাম : প্ৰদীপ বড়ো পিতাৰ নাম: খৰ্গেন ঘৰ নং : 112 বয়স : 43 লিঙ্গ : পুৰুষ	CFM1485627	#2 162 নাম : ৰিতা বড়ো স্বামীৰ নাম: প্ৰদীপ বড়ো ঘৰ নং : 112 বয়স : 42 লিঙ্গ : মহিলা	CFM1485638
#2 163 নাম : ভাগ্য বড়ো পিতাৰ নাম: খৰ্গেন বড়ো ঘৰ নং : 112 বয়স : 40 লিঙ্গ : পুৰুষ	CFM1485649	#2 164 নাম : কৰমী বড়ো পিতাৰ নাম: খৰ্গেন বড়ো ঘৰ নং : 112 বয়স : 38 লিঙ্গ : পুৰুষ	CFM1485650	#2 165 নাম : অতুল বড়ো পিতাৰ নাম: খৰ্গেন বড়ো ঘৰ নং : 112 বয়স : 36 লিঙ্গ : পুৰুষ	CFM1485661
#2 166 নাম : গিতা বড়ো স্বামীৰ নাম: অতুল বড়ো ঘৰ নং : 112ক বয়স : 36 লিঙ্গ : মহিলা	CFM1485672	#2 167 নাম : জামিনী বড়ো স্বামীৰ নাম: ভাগ্য ঘৰ নং : 112 বয়স : 35 লিঙ্গ : মহিলা	CFM1485683	168 নাম : ৰৈমালী বড়ো স্বামীৰ নাম: অতুল ঘৰ নং : 112 বয়স : 35 লিঙ্গ : মহিলা	CFM1485694
169 নাম : লিমা বড়ো পিতাৰ নাম: অতুল বড়ো ঘৰ নং : 112 বয়স : 21 লিঙ্গ : মহিলা	UUI0084517	#2 170 নাম : গনেশ বড়ো পিতাৰ নাম: আহু ঘৰ নং : 113 বয়স : 63 লিঙ্গ : পুৰুষ	CFM1485707	#2 171 নাম : বিলাইশ্ৰী বড়ো স্বামীৰ নাম: গনেশ ঘৰ নং : 113 বয়স : 58 লিঙ্গ : মহিলা	CFM1485718
#2 172 নাম : তৰুন বড়ো পিতাৰ নাম: গনেশ ঘৰ নং : 113 বয়স : 40 লিঙ্গ : পুৰুষ	CFM1485729	#2 173 নাম : ৰৈচমৈ বসুমতাৰী স্বামীৰ নাম: মনু বসুমতাৰী ঘৰ নং : 33 বয়স : 36 লিঙ্গ : মহিলা	CFM0199372	174 নাম : ৰূপেশ্বৰী বড়ো পিতাৰ নাম: গনেশ চন্দ্ৰ বড়ো ঘৰ নং : 113 বয়স : 35 লিঙ্গ : মহিলা	CFM0434332
175 নাম : মামণি বড়ো স্বামীৰ নাম: তৰুণ বড়ো ঘৰ নং : 113 বয়স : 33 লিঙ্গ : মহিলা	CFM0436063	#2 176 নাম : সনিতা বড়ো পিতাৰ নাম: গনেশ বড়ো ঘৰ নং : 113 বয়স : 32 লিঙ্গ : মহিলা	CFM0198580	#2 177 নাম : হৰমোহন শৰণীয়া পিতাৰ নাম: লক্ষী ঘৰ নং : 118 বয়স : 63 লিঙ্গ : পুৰুষ	CFM1485741
#2 178 নাম : কালা শৰণীয়া পিতাৰ নাম: পসী ৰামচিয়াৰী ঘৰ নং : 118 বয়স : 62 লিঙ্গ : পুৰুষ	CFM0008542	#2 179 নাম : অৰ্পনা শৰণীয়া স্বামীৰ নাম: কালা শৰণীয়া ঘৰ নং : 118 বয়স : 54 লিঙ্গ : মহিলা	CFM0008543	#2 180 নাম : ভান শৰণীয়া স্বামীৰ নাম: হৰমোহন ঘৰ নং : 118 বয়স : 53 লিঙ্গ : মহিলা	CFM1485752



#2 181 নাম : ফুলেন দাস পিতাৰ নাম: হৰমোহন ঘৰ নং : ১১৪ বয়স : 38 লিঙ্গ : পুৰুষ	CFM1485763 ফটো উপলব্ধ	#2 182 নাম : বীতা শৰণীয়া স্বামীৰ নাম: ফুলেন ঘৰ নং : ১১৪ বয়স : 35 লিঙ্গ : মহিলা	CFM1485774 ফটো উপলব্ধ	#2 183 নাম : নিপু মনি শৰণীয়া পিতাৰ নাম: কালা . ঘৰ নং : ১১৪ বয়স : 34 লিঙ্গ : পুৰুষ	CFM0008544 ফটো উপলব্ধ
#2 184 নাম : নিপেন শৰণীয়া পিতাৰ নাম: কালা শৰণীয়া ঘৰ নং : ১১৪ বয়স : 27 লিঙ্গ : পুৰুষ	CFM0206094 ফটো উপলব্ধ	185 নাম : জুন শৰণীয়া স্বামীৰ নাম: নিপু মনি শৰণীয়া ঘৰ নং : 114 বয়স : 25 লিঙ্গ : মহিলা	CFM1220706 ফটো উপলব্ধ	186 নাম : গংগা বড়ো স্বামীৰ নাম: লুদ্রা বড়ো ঘৰ নং : 115 বয়স : 46 লিঙ্গ : মহিলা	CFM1485332 ফটো উপলব্ধ
187 নাম : বিটেন বড়ো পিতাৰ নাম: লুদ্রা বড়ো ঘৰ নং : 115 বয়স : 28 লিঙ্গ : পুৰুষ	CFM0269753 ফটো উপলব্ধ	188 নাম : মালেচৰী বড়ো স্বামীৰ নাম: বিটেন বড়ো ঘৰ নং : 115 বয়স : 25 লিঙ্গ : মহিলা	CFM0305730 ফটো উপলব্ধ	#2 189 নাম : মাধব চন্দ্ৰ দাস পিতাৰ নাম: পক্ষীৰাম ঘৰ নং : ১১৬ বয়স : 60 লিঙ্গ : পুৰুষ	CFM1485785 ফটো উপলব্ধ
190 নাম : নমিতা বড়ো দাস স্বামীৰ নাম: নবিন দাস ঘৰ নং : ১১৬ বয়স : 41 লিঙ্গ : মহিলা	CFM0195131 ফটো উপলব্ধ	191 নাম : বিজয় শৰণীয়া পিতাৰ নাম: মাধব ঘৰ নং : ১১৬ বয়স : 40 লিঙ্গ : পুৰুষ	CFM1485809 ফটো উপলব্ধ	192 নাম : ববিতা শৰণীয়া স্বামীৰ নাম: বিজয় শৰণীয়া ঘৰ নং : ১১৬ বয়স : 39 লিঙ্গ : মহিলা	CFM1899281 ফটো উপলব্ধ
#2 193 নাম : নবিন দাস পিতাৰ নাম: মাধব চন্দ্ৰ দাস ঘৰ নং : ১১৬ বয়স : 37 লিঙ্গ : পুৰুষ	CFM1899134 ফটো উপলব্ধ	#2 194 নাম : বৰণ দাস পিতাৰ নাম: শুক্ৰা ঘৰ নং : ১১৭ বয়স : 53 লিঙ্গ : পুৰুষ	CFM1485843 ফটো উপলব্ধ	#2 195 নাম : জয়াপ্ৰিয়া দাস স্বামীৰ নাম: বৰুণ ঘৰ নং : ১১৭ বয়স : 48 লিঙ্গ : মহিলা	CFM1485854 ফটো উপলব্ধ
#2 196 নাম : কলা শৰণীয়া পিতাৰ নাম: শুক্ৰা ঘৰ নং : ১১৭ বয়স : 46 লিঙ্গ : পুৰুষ	CFM1485865 ফটো উপলব্ধ	#2 197 নাম : হিমালী দাস স্বামীৰ নাম: পুৰাৰাম ঘৰ নং : ১১৭ বয়স : 46 লিঙ্গ : মহিলা	CFM1485901 ফটো উপলব্ধ	#2 198 নাম : পুৰাৰাম দাস পিতাৰ নাম: শুক্ৰা ঘৰ নং : ১১৭ বয়স : 43 লিঙ্গ : পুৰুষ	CFM1485887 ফটো উপলব্ধ
#2 199 নাম : বপালী শৰণীয়া স্বামীৰ নাম: কলা শৰণীয়া ঘৰ নং : ১১৭ বয়স : 40 লিঙ্গ : মহিলা	CFM1485876 ফটো উপলব্ধ	#2 200 নাম : বজনী দাস পিতাৰ নাম: শুক্ৰা ঘৰ নং : ১১৭ বয়স : 38 লিঙ্গ : পুৰুষ	CFM1485898 ফটো উপলব্ধ	#2 201 নাম : হেমা দাস স্বামীৰ নাম: বজনী দাস ঘৰ নং : ১১৭ বয়স : 37 লিঙ্গ : মহিলা	CFM1899292 ফটো উপলব্ধ
E 202 নাম : কাসেন বড়ো পিতাৰ নাম: স্মিৰ বড়ো ঘৰ নং : 117 বয়স : 83 লিঙ্গ : পুৰুষ	CFM0430843 ফটো উপলব্ধ	203 নাম : মামনি শৰণীয়া পিতাৰ নাম: বৰুন দাস ঘৰ নং : 117 বয়স : 27 লিঙ্গ : মহিলা	UUI0043901 ফটো উপলব্ধ	204 নাম : মনোজ শৰণীয়া পিতাৰ নাম: কালা শৰণীয়া ঘৰ নং : 117 বয়স : 20 লিঙ্গ : পুৰুষ	UUI0043968 ফটো উপলব্ধ
#2 205 নাম : হেগে বড়ো পিতাৰ নাম: গুণীৰাম ঘৰ নং : ১১৮ বয়স : 61 লিঙ্গ : পুৰুষ	CFM1485912 ফটো উপলব্ধ	#2 206 নাম : বীণা বড়ো স্বামীৰ নাম: হেগে ঘৰ নং : ১১৮ বয়স : 56 লিঙ্গ : মহিলা	CFM1485923 ফটো উপলব্ধ	#2 207 নাম : বিপুল বড়ো পিতাৰ নাম: হেগে ঘৰ নং : ১১৮ বয়স : 40 লিঙ্গ : পুৰুষ	CFM1485934 ফটো উপলব্ধ
#2 208 নাম : নিৰ্মালী বড়ো স্বামীৰ নাম: বিপুল বড়ো ঘৰ নং : ১১৮ বয়স : 31 লিঙ্গ : মহিলা	CFM1899430 ফটো উপলব্ধ	209 নাম : জুন বড়ো পিতাৰ নাম: হৰ্গে বড়ো ঘৰ নং : 118 বয়স : 24 লিঙ্গ : মহিলা	CFM0353938 ফটো উপলব্ধ	210 নাম : কমলসিং বৰো মাতৃৰ নাম: দলাইপ্ৰিয়া বড়ো ঘৰ নং : 118 ক বয়স : 23 লিঙ্গ : পুৰুষ	UUI0043224 ফটো উপলব্ধ



#2 211 নাম : দুলাইপ্ৰিয়া বড়ো স্বামীৰ নাম : হৰ্গে বড়ো ঘৰ নং : ১১৮ক বয়স : 50 লিঙ্গ : মহিলা	CFM1485956 ফটো উপলব্ধ	# 212 নাম : ভবানী দাস স্বামীৰ নাম : ললিত ঘৰ নং : ১১৯ বয়স : 63 লিঙ্গ : মহিলা	CFM1485978 ফটো উপলব্ধ	# 213 নাম : সুনীল দাস পিতাৰ নাম : ললিত দাশ ঘৰ নং : ১১৯ বয়স : 41 লিঙ্গ : পুৰুষ	CFM1485989 ফটো উপলব্ধ
# 214 নাম : ভবানী বৰ্মন স্বামীৰ নাম : সুনীল দাশ ঘৰ নং : ১১৯ বয়স : 40 লিঙ্গ : মহিলা	CFM1485990 ফটো উপলব্ধ	215 নাম : প্ৰাঞ্জল শৰ্মণীয়া পিতাৰ নাম : সুনীল দাস ঘৰ নং : 119 বয়স : 19 লিঙ্গ : পুৰুষ	UUI0127449 ফটো উপলব্ধ	E 216 নাম : ধনেশ্বৰ বড়ো পিতাৰ নাম : বৰ্জ ঘৰ নং : ১২০ বয়স : 41 লিঙ্গ : পুৰুষ	CFM1486017 ফটো উপলব্ধ
# 217 নাম : জয়ন্তী বড়ো স্বামীৰ নাম : ধনেশ্বৰ বড়ো ঘৰ নং : ১২০ বয়স : 42 লিঙ্গ : মহিলা	CFM1486028 ফটো উপলব্ধ	218 নাম : ৰাজেন বড়ো পিতাৰ নাম : বৰ্জ বড়ো ঘৰ নং : ১২০ বয়স : 38 লিঙ্গ : পুৰুষ	CFM1486039 ফটো উপলব্ধ	219 নাম : দিপালী দাস স্বামীৰ নাম : ৰাজেন বড়ো ঘৰ নং : ১২০ বয়স : 35 লিঙ্গ : মহিলা	CFM0200733 ফটো উপলব্ধ
220 নাম : নিসা ৰানি বড়ো পিতাৰ নাম : ধনেশ্বৰ বড়ো ঘৰ নং : ১২০ বয়স : 26 লিঙ্গ : মহিলা	CFM0305672 ফটো উপলব্ধ	#2 221 নাম : দেবেন বড়ো পিতাৰ নাম : মাৰ্গন ঘৰ নং : ১২১ বয়স : 64 লিঙ্গ : পুৰুষ	CFM1486040 ফটো উপলব্ধ	#2 222 নাম : মিনতি বড়ো স্বামীৰ নাম : দেবেন ঘৰ নং : ১২১ বয়স : 58 লিঙ্গ : মহিলা	CFM1486051 ফটো উপলব্ধ
# 223 নাম : দেবোজিত বড়ো পিতাৰ নাম : দেবেন ঘৰ নং : ১২১ বয়স : 34 লিঙ্গ : পুৰুষ	CFM1486073 ফটো উপলব্ধ	# 224 নাম : মিৰা দাশ বড়ো অন্যান্য : দেবজিত দাস বড়ো ঘৰ নং : 121 বয়স : 33 লিঙ্গ : মহিলা	CFM1899429 ফটো উপলব্ধ	225 নাম : গৰে মগৰ পিতাৰ নাম : পদুমবাহাদুৰ ঘৰ নং : ১২২ বয়স : 53 লিঙ্গ : পুৰুষ	CFM1486084 ফটো উপলব্ধ
226 নাম : দিপক মগৰ পিতাৰ নাম : পদুম মগৰ ঘৰ নং : ১২২ বয়স : 46 লিঙ্গ : পুৰুষ	CFM1486108 ফটো উপলব্ধ	227 নাম : মইনা মগৰ স্বামীৰ নাম : গোপাল থাপা ঘৰ নং : ১২২ বয়স : 40 লিঙ্গ : মহিলা	CFM1486119 ফটো উপলব্ধ	228 নাম : ভূপেন মগৰ পিতাৰ নাম : গৰে মগৰ ঘৰ নং : 122 বয়স : 30 লিঙ্গ : পুৰুষ	CFM0457929 ফটো উপলব্ধ
229 নাম : মইনা ৰাশ্চিয়ী মগৰ স্বামীৰ নাম : পদুম মগৰ ঘৰ নং : ১২২ বয়স : 28 লিঙ্গ : মহিলা	CFM0305789 ফটো উপলব্ধ	230 নাম : মনিছা মগৰ পিতাৰ নাম : দিপক মগৰ ঘৰ নং : ১২২ বয়স : 25 লিঙ্গ : মহিলা	CFM0260422 ফটো উপলব্ধ	231 নাম : পদুম মগৰ পিতাৰ নাম : গৰে মগৰ মগৰ ঘৰ নং : ১২২ বয়স : 25 লিঙ্গ : পুৰুষ	CFM0312850 ফটো উপলব্ধ
232 নাম : আছা মগৰ পিতাৰ নাম : দীপক মগৰ ঘৰ নং : ১২২ বয়স : 24 লিঙ্গ : মহিলা	CFM0305656 ফটো উপলব্ধ	233 নাম : ৰাজেশ মগৰ পিতাৰ নাম : দোপাল থাপা ঘৰ নং : 122 বয়স : 21 লিঙ্গ : পুৰুষ	UUI0043851 ফটো উপলব্ধ	234 নাম : গোপাল থাপা পিতাৰ নাম : পদুমবাহাদুৰ ঘৰ নং : ১২৩ বয়স : 64 লিঙ্গ : পুৰুষ	CFM1486120 ফটো উপলব্ধ
#2 235 নাম : ৰিখে মগৰ পিতাৰ নাম : পদুম মগৰ ঘৰ নং : ১২৩ বয়স : 56 লিঙ্গ : পুৰুষ	CFM1486142 ফটো উপলব্ধ	236 নাম : টিকামায়া মগৰ স্বামীৰ নাম : দিপক মগৰ ঘৰ নং : ১২৩ বয়স : 48 লিঙ্গ : মহিলা	CFM1486131 ফটো উপলব্ধ	R2 237 নাম : পূজা মগৰ পিতাৰ নাম : ৰিখে মগৰ ঘৰ নং : 123 বয়স : 26 লিঙ্গ : মহিলা	CFM0259119 ফটো উপলব্ধ
238 নাম : পুষ্প মগৰ পিতাৰ নাম : গপাল মগৰ ঘৰ নং : ১২৩ বয়স : 25 লিঙ্গ : পুৰুষ	CFM0305631 ফটো উপলব্ধ	239 নাম : আচীনী দাস স্বামীৰ নাম : কুমুদ দাস ঘৰ নং : ১২৩ক বয়স : 36 লিঙ্গ : মহিলা	CFM0432617 ফটো উপলব্ধ	#2 240 নাম : সিদ্ধেশ্বৰ শৰণীয়া পিতাৰ নাম : পক্ষী ৰাম শৰণীয়া ঘৰ নং : ১২৩ক বয়স : 60 লিঙ্গ : পুৰুষ	CFM1486164 ফটো উপলব্ধ



#2 241 নাম : অনিমাপ্ৰিয়া দাস স্বামীৰ নাম : সিদ্ধেশ্বৰ দাস ঘৰ নং : ১২৩ক বয়স : 58 লিঙ্গ : মহিলা	CFM1486175	#2 242 নাম : কুমুদ দাস পিতাৰ নাম : সিদ্ধেশ্বৰ ঘৰ নং : ১২৩ক বয়স : 36 লিঙ্গ : পুৰুষ	CFM1486197	#2 243 নাম : মংলি বড়ো স্বামীৰ নাম : আই ঘৰ নং : ১২৫ বয়স : 58 লিঙ্গ : মহিলা	CFM1486200
244 নাম : সন্তোষ ৰাভা পিতাৰ নাম : মিলিা ৰাম ৰাভা ঘৰ নং : 125 বয়স : 55 লিঙ্গ : পুৰুষ	CFM1486744	#2 245 নাম : জনালী বড়ো মাতৃৰ নাম : মংগলী বড়ো ঘৰ নং : 125 বয়স : 26 লিঙ্গ : মহিলা	CFM1899247	# 246 নাম : বুদ্ধি ৰাভা পিতাৰ নাম : কেচি ৰাভা ঘৰ নং : ১২৬ বয়স : 60 লিঙ্গ : পুৰুষ	CFM1486222
# 247 নাম : নিৰ্মলা ৰাভা স্বামীৰ নাম : বুদ্ধি ঘৰ নং : ১২৬ বয়স : 58 লিঙ্গ : মহিলা	CFM1486233	# 248 নাম : কমলেশ্বৰ ৰাভা পিতাৰ নাম : গজেন ৰাভা ঘৰ নং : ১২৬ বয়স : 43 লিঙ্গ : পুৰুষ	CFM1486244	# 249 নাম : আৰতি ৰাভা পিতাৰ নাম : বুদ্ধি ৰাভা ঘৰ নং : ১২৬ বয়স : 30 লিঙ্গ : মহিলা	CFM1899452
# 250 নাম : ইলা দাস ৰাভা ৬ স্বামীৰ নাম : কমলেশ্বৰ ৰাভা ঘৰ নং : ১২৬ বয়স : 24 লিঙ্গ : মহিলা	CFM1175215	251 নাম : সন্জলী ৰাভা স্বামীৰ নাম : ৰপম ৰাভা ঘৰ নং : 126 বয়স : 23 লিঙ্গ : মহিলা	CFM1220896	# 252 নাম : ৰুপম ৰাভা পিতাৰ নাম : নবিন ৰাভা ঘৰ নং : ১২৬ক বয়স : 31 লিঙ্গ : পুৰুষ	CFM0195073
# 253 নাম : শ্ৰীকান্ত ৰাভা পিতাৰ নাম : নবিন ৰাভা ঘৰ নং : ১২৬ক বয়স : 29 লিঙ্গ : পুৰুষ	CFM0194860	E 254 নাম : নবীন ৰাভা পিতাৰ নাম : কিছ ঘৰ নং : ১২৬ক বয়স : 56 লিঙ্গ : পুৰুষ	CFM1486277	# 255 নাম : উৰ্মিলা ৰাভা স্বামীৰ নাম : নবীন ঘৰ নং : ১২৬ক বয়স : 50 লিঙ্গ : মহিলা	CFM1486288
#2 256 নাম : ৰিতা ৰায় পিতাৰ নাম : ৰনবাহাদুৰ ঘৰ নং : ১২৭ক বয়স : 43 লিঙ্গ : মহিলা	CFM0018507	#2 257 নাম : ৰাজ ৰয় পিতাৰ নাম : ৰনবাহাদুৰ ৰায় ঘৰ নং : ১২৭ বয়স : 40 লিঙ্গ : পুৰুষ	CFM1486313	258 নাম : মনিকাপ্ৰিয়া ৰয় পিতাৰ নাম : ৰনবাহাদুৰ ৰায় ঘৰ নং : ১২৭ বয়স : 36 লিঙ্গ : মহিলা	CFM1486324
#2 259 নাম : বিজু ৰায় পিতাৰ নাম : ৰনবাহাদুৰ ঘৰ নং : ১২৭ বয়স : 35 লিঙ্গ : পুৰুষ	CFM1486335	260 নাম : অশোক ৰায় মাতৃৰ নাম : ৰিতা ৰায় ঘৰ নং : ১২৭ বয়স : 27 লিঙ্গ : পুৰুষ	CFM0312876	261 নাম : ভূমিকু ৰায় মাতৃৰ নাম : ৰীতা ৰায় ঘৰ নং : 127 বয়স : 22 লিঙ্গ : মহিলা	UUI0043943
#2 262 নাম : শুক্ৰ ৰাভা পিতাৰ নাম : চবিন ৰাভা ঘৰ নং : ১২৮ক বয়স : 27 লিঙ্গ : পুৰুষ	CFM0205963	263 নাম : প্ৰতিমা ৰাভা স্বামীৰ নাম : শুক্ৰ ৰাভা ঘৰ নং : 128 বয়স : 26 লিঙ্গ : মহিলা	CFM0362103	264 নাম : বিকাশ ৰাভা পিতাৰ নাম : চবিন ৰাভা ঘৰ নং : 128 বয়স : 26 লিঙ্গ : পুৰুষ	CFM0354472
#2 265 নাম : চবিন ৰাভা পিতাৰ নাম : কিছ ঘৰ নং : ১২৮ক বয়স : 53 লিঙ্গ : পুৰুষ	CFM1486368	#2 266 নাম : ফুলমায়া ৰাভা স্বামীৰ নাম : চবিন ঘৰ নং : ১২৮ বয়স : 53 লিঙ্গ : মহিলা	CFM1486379	267 নাম : সম্ৰা উৰাং পিতাৰ নাম : কৰুণা ঘৰ নং : ১৩০ বয়স : 58 লিঙ্গ : পুৰুষ	CFM1486404
268 নাম : সগিয়া উৰাং স্বামীৰ নাম : সম্ৰা উৰাং ঘৰ নং : ১৩০ বয়স : 55 লিঙ্গ : মহিলা	CFM1486415	269 নাম : এনজিলাছ বাকশা পিতাৰ নাম : কেত্ৰা বাকশা ঘৰ নং : 130 বয়স : 54 লিঙ্গ : পুৰুষ	CFM1486448	270 নাম : গুন্দে উৰাং পিতাৰ নাম : কৰুণা ঘৰ নং : ১৩০ বয়স : 52 লিঙ্গ : পুৰুষ	CFM1486426



271 নাম : বিবিনা উৰাং স্বামীৰ নাম: গুন্ডে উৰাং ঘৰ নং : ১৩০ বয়স : 50 লিঙ্গ : মহিলা	CFM1486437 ফটো উপলব্ধ	272 নাম : বীৰেণ উৰাং পিতাৰ নাম: কৰুণা ঘৰ নং : ১৩০ বয়স : 49 লিঙ্গ : পুৰুষ	CFM1486459 ফটো উপলব্ধ	#2 273 নাম : ৰঞ্জিত উৰাং পিতাৰ নাম: কৰুণা ঘৰ নং : ১৩০খ বয়স : 46 লিঙ্গ : পুৰুষ	CFM1486460 ফটো উপলব্ধ
274 নাম : বিণা উৰাং পিতাৰ নাম: কৰুণা ঘৰ নং : ১৩০ বয়স : 43 লিঙ্গ : মহিলা	CFM1486471 ফটো উপলব্ধ	#2 275 নাম : প্ৰমিলা উৰাং স্বামীৰ নাম: ৰঞ্জিত উৰাং ঘৰ নং : ১৩০খ বয়স : 39 লিঙ্গ : মহিলা	CFM1899316 ফটো উপলব্ধ	276 নাম : বাসন্তী বাকু পিতাৰ নাম: কৰুণা বাকু ঘৰ নং : 130 বয়স : 36 লিঙ্গ : মহিলা	CFM0423749 ফটো উপলব্ধ
277 নাম : লংকেশ্বৰ উৰাং পিতাৰ নাম: চমব্ৰা উৰাং ঘৰ নং : ১৩০ বয়স : 34 লিঙ্গ : পুৰুষ	CFM1899145 ফটো উপলব্ধ	278 নাম : পিংকী উৰাং পিতাৰ নাম: লংকেশ্বৰ উৰাং ঘৰ নং : 130 বয়স : 32 লিঙ্গ : মহিলা	UUI0084558 ফটো উপলব্ধ	279 নাম : নিপেন বৈশ্য পিতাৰ নাম: শম্ভুৰাম বৈশ্য ঘৰ নং : 130 বয়স : 31 লিঙ্গ : পুৰুষ	CFM1494515 ফটো উপলব্ধ
280 নাম : সঞ্জীৱ বাকু পিতাৰ নাম: চমব্ৰা উৰাং ঘৰ নং : ১৩০ বয়স : 31 লিঙ্গ : পুৰুষ	CFM1899087 ফটো উপলব্ধ	281 নাম : মালতি উৰাং পিতাৰ নাম: কৰুণা উৰাং ঘৰ নং : 130 বয়স : 31 লিঙ্গ : মহিলা	CFM0196964 ফটো উপলব্ধ	282 নাম : সঞ্জীৱ বৈশ্য পিতাৰ নাম: শম্ভুৰাম বৈশ্য ঘৰ নং : 130 বয়স : 30 লিঙ্গ : পুৰুষ	CFM1494479 ফটো উপলব্ধ
283 নাম : আজলি বকলা পিতাৰ নাম: গুন্ডে বাকলা ঘৰ নং : ১৩০ বয়স : 27 লিঙ্গ : মহিলা	CFM0308163 ফটো উপলব্ধ	284 নাম : বিজুলি বাকলা পিতাৰ নাম: গুন্ডে উৰাং ঘৰ নং : 130 বয়স : 24 লিঙ্গ : মহিলা	CFM0415919 ফটো উপলব্ধ	285 নাম : দিপক ৰাভা পিতাৰ নাম: কলাৰাম ঘৰ নং : ১৩১ বয়স : 61 লিঙ্গ : পুৰুষ	CFM1486539 ফটো উপলব্ধ
286 নাম : মাগেশ্বৰী ৰাভা স্বামীৰ নাম: দিপক ঘৰ নং : ১৩১ বয়স : 52 লিঙ্গ : মহিলা	CFM1486540 ফটো উপলব্ধ	287 নাম : ৰাজ ৰাভা পিতাৰ নাম: দিপক ঘৰ নং : ১৩১ বয়স : 42 লিঙ্গ : পুৰুষ	CFM1486551 ফটো উপলব্ধ	S2 288 নাম : ভূপেন দাস পিতাৰ নাম: বৰ্ণাৰাম ঘৰ নং : 131 বয়স : 41 লিঙ্গ : পুৰুষ	CFM1484771 ফটো উপলব্ধ
289 নাম : ভবেশ ৰাভা পিতাৰ নাম: দীপক ৰাভা ঘৰ নং : 131 বয়স : 37 লিঙ্গ : পুৰুষ	UUI0007997 ফটো উপলব্ধ	290 নাম : কনিকা মুছাহাৰী পিতাৰ নাম: ৰামেশ্বৰ মুছাহাৰী ঘৰ নং : ১৩১ বয়স : 35 লিঙ্গ : মহিলা	CFM0201780 ফটো উপলব্ধ	291 নাম : ৰপামনি বৰগোহাঁই ৰাভা স্বামীৰ নাম: ৰাজু ৰাভা ঘৰ নং : 131 বয়স : 33 লিঙ্গ : মহিলা	UUI0001644 ফটো উপলব্ধ
292 নাম : সুভাষ ৰামচিয়াৰী পিতাৰ নাম: সৌমদৌন ৰামচিয়াৰী ঘৰ নং : 131 বয়স : 20 লিঙ্গ : পুৰুষ	UUI0118026 ফটো উপলব্ধ	# 293 নাম : বিজয় ৰাভা পিতাৰ নাম: বিল্লু ঘৰ নং : ১৩২ বয়স : 63 লিঙ্গ : পুৰুষ	CFM1486584 ফটো উপলব্ধ	# 294 নাম : ৰেখা ৰাভা স্বামীৰ নাম: বিজয় ৰাভা ঘৰ নং : ১৩২ বয়স : 53 লিঙ্গ : মহিলা	CFM1486595 ফটো উপলব্ধ
295 নাম : চন্দ্ৰা ৰাভা স্বামীৰ নাম: উমানন্দ ৰাভা ঘৰ নং : ১৩২ বয়স : 38 লিঙ্গ : মহিলা	CFM0312769 ফটো উপলব্ধ	# 296 নাম : উমানন্দ ৰাভা পিতাৰ নাম: বিজয় ঘৰ নং : ১৩২ বয়স : 36 লিঙ্গ : পুৰুষ	CFM1486608 ফটো উপলব্ধ	# 297 নাম : বকুল ৰাভা পিতাৰ নাম: বিজয় ৰাভা ঘৰ নং : ১৩২ বয়স : 35 লিঙ্গ : পুৰুষ	CFM1486619 ফটো উপলব্ধ
298 নাম : নকুল ৰাভা পিতাৰ নাম: বিজয় ৰাভা ঘৰ নং : ১৩২ বয়স : 31 লিঙ্গ : পুৰুষ	CFM1899076 ফটো উপলব্ধ	299 নাম : অনস্মিতা ৰাভা স্বামীৰ নাম: বকুল ৰাভা ঘৰ নং : 132 বয়স : 31 লিঙ্গ : মহিলা	UUI0084566 ফটো উপলব্ধ	300 নাম : দিপাংকৰ ৰাভা পিতাৰ নাম: বিজয় ৰাভা ঘৰ নং : 132 বয়স : 23 লিঙ্গ : পুৰুষ	UUI0001966 ফটো উপলব্ধ



301	UU10002014	নাম : ভাস্কৰ বড়ো পিতাৰ নাম: জলেশ্বৰ বড়ো ঘৰ নং : 132 বয়স : 22 লিঙ্গ : পুৰুষ	ফটো উপলব্ধ	302	UU10008987	নাম : বীৰখাং বড়ো পিতাৰ নাম: মনেশ্বৰ বড়ো ঘৰ নং : 132 বয়স : 20 লিঙ্গ : পুৰুষ	ফটো উপলব্ধ	#2 303	CFM1486620	নাম : হেমন্ত ৰাভা পিতাৰ নাম: বিলু ঘৰ নং : 133 বয়স : 65 লিঙ্গ : পুৰুষ	ফটো উপলব্ধ
304	CFM1486631	নাম : পতেশ্বৰী ৰাভা স্বামীৰ নাম: হেমন্ত ঘৰ নং : 133 বয়স : 63 লিঙ্গ : মহিলা	ফটো উপলব্ধ	#2 305	CFM1899327	নাম : নিজৰা ৰাভা স্বামীৰ নাম: দিলীপ ৰাভা ঘৰ নং : 133 বয়স : 46 লিঙ্গ : মহিলা	ফটো উপলব্ধ	#2 306	CFM1486642	নাম : দিলীপ ৰাভা পিতাৰ নাম: হেমন্ত ৰাভা ঘৰ নং : 133 বয়স : 38 লিঙ্গ : পুৰুষ	ফটো উপলব্ধ
307	CFM1899167	নাম : মহেশ ৰাভা পিতাৰ নাম: হেমন্ত ৰাভা ঘৰ নং : 133 বয়স : 35 লিঙ্গ : পুৰুষ	ফটো উপলব্ধ	308	CFM1486697	নাম : দ্বিপেন ৰাভা পিতাৰ নাম: অমূল্য ৰাভা ঘৰ নং : 133 বয়স : 50 লিঙ্গ : পুৰুষ	ফটো উপলব্ধ	309	CFM1486700	নাম : মনাইশ্ৰী ৰাভা স্বামীৰ নাম: দ্বিপেন ঘৰ নং : 138 বয়স : 48 লিঙ্গ : মহিলা	ফটো উপলব্ধ
310	CFM0008547	নাম : সঞ্জয় ৰাভা পিতাৰ নাম: দ্বিপেন ৰাভা ঘৰ নং : 138 বয়স : 34 লিঙ্গ : পুৰুষ	ফটো উপলব্ধ	311	CFM0008548	নাম : চিম্পি বৰ্মন ৰাভা স্বামীৰ নাম: সঞ্জয় ৰাভা ঘৰ নং : 138 বয়স : 33 লিঙ্গ : মহিলা	ফটো উপলব্ধ	312	CFM0203331	নাম : ধনঞ্জয় ৰাভা পিতাৰ নাম: দ্বিপেন ৰাভা ঘৰ নং : 138 বয়স : 31 লিঙ্গ : পুৰুষ	ফটো উপলব্ধ
E 313	CFM1486733	নাম : নৰমেশ্বৰী ৰাভা স্বামীৰ নাম: সঞ্জীৱ ৰাভা ঘৰ নং : 138 বয়স : 78 লিঙ্গ : মহিলা	ফটো উপলব্ধ	314	CFM1486755	নাম : হিমালী ৰাভা স্বামীৰ নাম: সন্তোষ ৰাভা ঘৰ নং : 138 বয়স : 48 লিঙ্গ : মহিলা	ফটো উপলব্ধ	E 315	CFM1486777	নাম : চন্দ্ৰ কান্ত ৰাভা পিতাৰ নাম: সঞ্জীৱ ৰাভা ঘৰ নং : 138 বয়স : 40 লিঙ্গ : পুৰুষ	ফটো উপলব্ধ
316	CFM1486788	নাম : ৰুবল ৰাভা পিতাৰ নাম: মীলা ৰাভা ঘৰ নং : 138 বয়স : 39 লিঙ্গ : পুৰুষ	ফটো উপলব্ধ	317	CFM1899349	নাম : চান ৰাভা স্বামীৰ নাম: ৰুবল ৰাভা ঘৰ নং : 138 বয়স : 39 লিঙ্গ : মহিলা	ফটো উপলব্ধ	318	CFM1899236	নাম : ৰূপশ্ৰী ৰাভা ৰূপশ্ৰী ৰাভা স্বামীৰ নাম: শান্তি ৰাভা ঘৰ নং : 138 বয়স : 31 লিঙ্গ : মহিলা	ফটো উপলব্ধ
319	CFM0432674	নাম : মলোতী ৰাভা স্বামীৰ নাম: চন্দ্ৰ কান্ত ৰাভা ঘৰ নং : 138 বয়স : 26 লিঙ্গ : মহিলা	ফটো উপলব্ধ	320	CFM1320118	নাম : হাইনাত্ৰী বড়ো পিতাৰ নাম: ফুলেন বড়ো ঘৰ নং : 135 বয়স : 22 লিঙ্গ : মহিলা	ফটো উপলব্ধ	# 321	CFM1486799	নাম : ফুলেন চন্দ্ৰ বড়ো পিতাৰ নাম: দানি ৰাম বড়ো ঘৰ নং : ঘৰ নং 135 ক বয়স : 51 লিঙ্গ : পুৰুষ	ফটো উপলব্ধ
322	CFM1486802	নাম : অঞ্জলি শ্ৰীগীয়াৰী স্বামীৰ নাম: ফুলেন বড়ো ঘৰ নং : 135 বয়স : 49 লিঙ্গ : মহিলা	ফটো উপলব্ধ	323	CFM1486824	নাম : জিতেন বড়ো পিতাৰ নাম: গোবিন্দ বড়ো ঘৰ নং : 136 বয়স : 43 লিঙ্গ : পুৰুষ	ফটো উপলব্ধ	324	CFM1486835	নাম : চন্থি বড়ো স্বামীৰ নাম: জিতেন বড়ো ঘৰ নং : 136 বয়স : 40 লিঙ্গ : মহিলা	ফটো উপলব্ধ
325	CFM0201871	নাম : মিন বৈশ্য স্বামীৰ নাম: মনজ বৈশ্য ঘৰ নং : 136 বয়স : 29 লিঙ্গ : মহিলা	ফটো উপলব্ধ	326	CFM1486846	নাম : সূৰেশ্বৰ শ্ৰীগীয়াৰী পিতাৰ নাম: মুখিৰাম শ্ৰীগীয়াৰী ঘৰ নং : 139 বয়স : 63 লিঙ্গ : পুৰুষ	ফটো উপলব্ধ	327	CFM1486857	নাম : ধীলেশ্বৰী শ্ৰীগীয়াৰী স্বামীৰ নাম: শুকেশ্বৰ শ্ৰীগীয়াৰী ঘৰ নং : 139 বয়স : 58 লিঙ্গ : মহিলা	ফটো উপলব্ধ
328	CFM1899350	নাম : বীনা শ্ৰীগীয়াৰী স্বামীৰ নাম: গণেশ শ্ৰীগীয়াৰী ঘৰ নং : 139 বয়স : 40 লিঙ্গ : মহিলা	ফটো উপলব্ধ	329	CFM1486868	নাম : গনেশ শ্ৰীগীয়াৰী পিতাৰ নাম: সূৰেশ্বৰ শ্ৰীগীয়াৰী ঘৰ নং : 139 বয়স : 40 লিঙ্গ : পুৰুষ	ফটো উপলব্ধ	#2 330	CFM1486880	নাম : কনক বড়ো পিতাৰ নাম: গদা ঘৰ নং : 138 বয়স : 60 লিঙ্গ : পুৰুষ	ফটো উপলব্ধ



#2 331 নাম : ফেউলি বড়ো স্বামীৰ নাম: কনক ঘৰ নং : ১৩৮ বয়স : 58 লিঙ্গ : মহিলা	CFM1486891	#2 332 নাম : তপন বড়ো পিতাৰ নাম: কনক বড়ো ঘৰ নং : ১৩৮ বয়স : 42 লিঙ্গ : পুৰুষ	CFM0008549	#2 333 নাম : পাৰ্বতী বড়ো স্বামীৰ নাম: কনক বড়ো ঘৰ নং : ১৩৮ বয়স : 36 লিঙ্গ : মহিলা	CFM1486904
# 334 নাম : তাৰামল বড়ো পিতাৰ নাম: গদাধৰ বড়ো ঘৰ নং : ১৩৯ বয়স : 47 লিঙ্গ : পুৰুষ	CFM1486926	# 335 নাম : ৰেন বড়ো স্বামীৰ নাম: তাৰামল ঘৰ নং : ১৩৯ বয়স : 43 লিঙ্গ : মহিলা	CFM1486937	# 336 নাম : বৈশাগী বড়ো স্বামীৰ নাম: হৰীকৃষ্ণ বড়ো ঘৰ নং : ১৩৯ বয়স : 39 লিঙ্গ : মহিলা	CFM1899361
# 337 নাম : হৰিকৃষ্ণ বড়ো পিতাৰ নাম: গদাধৰ বড়ো ঘৰ নং : ১৩৯ বয়স : 36 লিঙ্গ : পুৰুষ	CFM1486948	# 338 নাম : টিনা বড়ো স্বামীৰ নাম: ৰাজু বড়ো ঘৰ নং : ১৩৯ ক বয়স : 36 লিঙ্গ : মহিলা	CFM0008550	339 নাম : বিষ্টি ৰাম বড়ো পিতাৰ নাম: গদাধৰ বড়ো ঘৰ নং : ১৩৯ বয়স : 32 লিঙ্গ : পুৰুষ	CFM1899178
340 নাম : বুৰখাং বড়ো পিতাৰ নাম: তাৰামল বড়ো ঘৰ নং : ১৩৯ বয়স : 28 লিঙ্গ : পুৰুষ	CFM0357681	341 নাম : নিৱেন বড়ো পিতাৰ নাম: উজি.ৱ বড়ো ঘৰ নং : ১৩৯ বয়স : 24 লিঙ্গ : পুৰুষ	CFM0305755	342 নাম : জেমৈ ৰানী বড়ো স্বামীৰ নাম: বুৰখাং বড়ো ঘৰ নং : 139 বয়স : 22 লিঙ্গ : মহিলা	CFM1246933
343 নাম : বিটু বড়ো পিতাৰ নাম: ৰাজু বড়ো ঘৰ নং : 139 বয়স : 19 লিঙ্গ : পুৰুষ	UUI0153965	344 নাম : মৰমী বড়ো স্বামীৰ নাম: উজিৰ বড়ো ঘৰ নং : ১৩৯ ক বয়স : 43 লিঙ্গ : মহিলা	CFM1486960	# 345 নাম : ৰাজু বড়ো পিতাৰ নাম: গদাধৰ বড়ো ঘৰ নং : ১৩৯ ক বয়স : 40 লিঙ্গ : পুৰুষ	CFM1486982
346 নাম : শৰত বড়ো পিতাৰ নাম: মনুৰাম ঘৰ নং : ১৪১ বয়স : 47 লিঙ্গ : পুৰুষ	CFM1486993	347 নাম : সোমবাৰ বড়ো পিতাৰ নাম: মণিৰাম বড়ো ঘৰ নং : ১৪১ বয়স : 47 লিঙ্গ : পুৰুষ	CFM1899189	348 নাম : কৰ্ণ বড়ো পিতাৰ নাম: মনুৰাম বড়ো ঘৰ নং : ১৪১ বয়স : 45 লিঙ্গ : পুৰুষ	CFM1487010
349 নাম : মৈথেৰ বড়ো স্বামীৰ নাম: সোমবাৰ বড়ো ঘৰ নং : ১৪১ বয়স : 42 লিঙ্গ : মহিলা	CFM1899225	350 নাম : সোমবাৰী বড়ো স্বামীৰ নাম: কৰ্ণ বড়ো ঘৰ নং : ১৪১ বয়স : 41 লিঙ্গ : মহিলা	CFM1487021	351 নাম : অনিমা বড়ো পিতাৰ নাম: সৱত বড়ো ঘৰ নং : 141 বয়স : 26 লিঙ্গ : মহিলা	CFM0341701
352 নাম : নেৱচোন বড়ো পিতাৰ নাম: কৱন বড়ো ঘৰ নং : 141 বয়স : 25 লিঙ্গ : পুৰুষ	CFM0354530	353 নাম : বিনা বড়ো পিতাৰ নাম: শৰত বড়ো ঘৰ নং : 141 বয়স : 23 লিঙ্গ : মহিলা	CFM1320985	354 নাম : সঙ্গীতা বড়ো পিতাৰ নাম: শৰত বড়ো ঘৰ নং : 141 বয়স : 22 লিঙ্গ : মহিলা	CFM1319961
355 নাম : জুৰিনা বড়ো পিতাৰ নাম: শৰত বড়ো ঘৰ নং : 141 বয়স : 22 লিঙ্গ : মহিলা	UUI0097675	# 356 নাম : বাসন্তী বড়ো স্বামীৰ নাম: লক্ষেশ্বৰ ঘৰ নং : ১৪২ বয়স : 50 লিঙ্গ : মহিলা	CFM1487043	# 357 নাম : ধনেশ্বৰ বড়ো পিতাৰ নাম: লক্ষেশ্বৰ বড়ো ঘৰ নং : ১৪২ বয়স : 32 লিঙ্গ : পুৰুষ	CFM0008553
# 358 নাম : জিতু বড়ো পিতাৰ নাম: গালা বড়ো ঘৰ নং : ১৪২ ক বয়স : 32 লিঙ্গ : পুৰুষ	CFM0008552	359 নাম : ৰিতু তালুকদাৰ পিতাৰ নাম: থানেশ্বৰ তালুকদাৰ ঘৰ নং : ১৪২ বয়স : 27 লিঙ্গ : পুৰুষ	CFM0205732	360 নাম : বিবাৰী বড়ো স্বামীৰ নাম: সমখৌৰ বড়ো ঘৰ নং : ১৪২ বয়স : 27 লিঙ্গ : মহিলা	CFM0492025



361 নাম : মিন্টু বড়ো পিতাৰ নাম : লখেশ্বৰ বড়ো ঘৰ নং : 182 বয়স : 25 লিঙ্গ : পুৰুষ	CFM0315556 ফটো উপলব্ধ	# 362 নাম : গালা বড়ো পিতাৰ নাম : চাবু ঘৰ নং : 182ক বয়স : 50 লিঙ্গ : পুৰুষ	CFM1487054 ফটো উপলব্ধ	# 363 নাম : মংগল বড়ো পিতাৰ নাম : গালা বড়ো ঘৰ নং : ঘৰ নং 182 ক বয়স : 30 লিঙ্গ : পুৰুষ	CFM1899065 ফটো উপলব্ধ
364 নাম : চুৰিয়াপ্ৰিয়া উৰাং স্বামীৰ নাম : বাৰিয়া উৰাং ঘৰ নং : 183 বয়স : 66 লিঙ্গ : মহিলা	CFM1487087 ফটো উপলব্ধ	365 নাম : বাতুল লাকুৰা পিতাৰ নাম : বাৰিয়া উৰাং ঘৰ নং : 183 বয়স : 40 লিঙ্গ : পুৰুষ	CFM1487098 ফটো উপলব্ধ	# 366 নাম : ভেদা বড়ো স্বামীৰ নাম : অৰ্গা বড়ো ঘৰ নং : 188 বয়স : 64 লিঙ্গ : মহিলা	CFM1487112 ফটো উপলব্ধ
# 367 নাম : কমল বড়ো মাতৃৰ নাম : ভেদাপ্ৰিয়া বড়ো ঘৰ নং : 188 বয়স : 36 লিঙ্গ : পুৰুষ	CFM1487145 ফটো উপলব্ধ	# 368 নাম : প্ৰীতি বড়ো স্বামীৰ নাম : কমল বড়ো ঘৰ নং : 188 বয়স : 35 লিঙ্গ : মহিলা	CFM1899372 ফটো উপলব্ধ	#2 369 নাম : গাল্ফী বড়ো স্বামীৰ নাম : সোমবাৰ বড়ো ঘৰ নং : 185 বয়স : 50 লিঙ্গ : মহিলা	CFM1487167 ফটো উপলব্ধ
E 370 নাম : বিজু বড়ো পিতাৰ নাম : সোমবাৰ বড়ো ঘৰ নং : 185 বয়স : 36 লিঙ্গ : পুৰুষ	CFM1899190 ফটো উপলব্ধ	#2 371 নাম : সঞ্জয় বড়ো পিতাৰ নাম : সোমবাৰ বড়ো ঘৰ নং : 185 বয়স : 35 লিঙ্গ : পুৰুষ	CFM0205682 ফটো উপলব্ধ	372 নাম : নেহা বড়ো স্বামীৰ নাম : বিজু বড়ো ঘৰ নং : 185 বয়স : 31 লিঙ্গ : মহিলা	CFM0027656 ফটো উপলব্ধ
373 নাম : বিজু বসমতাবী স্বামীৰ নাম : সঞ্জয় বৰো ঘৰ নং : 145 বয়স : 29 লিঙ্গ : মহিলা	UUI0070565 ফটো উপলব্ধ	374 নাম : ফাগুনি উৰাং স্বামীৰ নাম : সীতাৰাম ঘৰ নং : 186 বয়স : 73 লিঙ্গ : মহিলা	CFM1487178 ফটো উপলব্ধ	375 নাম : বাতিৰাম উৰাং পিতাৰ নাম : সীতাৰাম ঘৰ নং : 186 বয়স : 46 লিঙ্গ : পুৰুষ	CFM1487189 ফটো উপলব্ধ
376 নাম : জয়মতী স্বামীৰ নাম : বাতিৰাম উৰাং ঘৰ নং : 186 বয়স : 44 লিঙ্গ : মহিলা	CFM1487190 ফটো উপলব্ধ	377 নাম : প্ৰকাশ বাকলা পিতাৰ নাম : সীতাৰাম বাকলা ঘৰ নং : 146 বয়স : 42 লিঙ্গ : পুৰুষ	CFM1487225 ফটো উপলব্ধ	378 নাম : দিপালী উৰাং মাতৃৰ নাম : ফাগুনি উৰাং ঘৰ নং : 186 বয়স : 40 লিঙ্গ : মহিলা	CFM1487236 ফটো উপলব্ধ
379 নাম : হীৰামনী খালখো স্বামীৰ নাম : প্ৰকাশ বাল্লা ঘৰ নং : 146 বয়স : 39 লিঙ্গ : মহিলা	CFM0254359 ফটো উপলব্ধ	380 নাম : দেবজিত উৰাং পিতাৰ নাম : বাতিৰাম উৰাং ঘৰ নং : 186 বয়স : 25 লিঙ্গ : পুৰুষ	CFM0491969 ফটো উপলব্ধ	381 নাম : বিশাল উৰাং পিতাৰ নাম : বাতিৰাম উৰাং ঘৰ নং : 146 বয়স : 22 লিঙ্গ : পুৰুষ	UUI0130476 ফটো উপলব্ধ
382 নাম : বহা উৰাং পিতাৰ নাম : ছানি ঘৰ নং : 189 বয়স : 64 লিঙ্গ : পুৰুষ	CFM1487247 ফটো উপলব্ধ	# 383 নাম : গুৰুপ্ৰিয়া উৰাং স্বামীৰ নাম : বহা উৰাং ঘৰ নং : 189 বয়স : 58 লিঙ্গ : মহিলা	CFM1487258 ফটো উপলব্ধ	384 নাম : অজিত উৰাং পিতাৰ নাম : বহা উৰাং ঘৰ নং : 147 বয়স : 35 লিঙ্গ : পুৰুষ	CFM0434464 ফটো উপলব্ধ
385 নাম : জীতেন উৰাং পিতাৰ নাম : বহা উৰাং ঘৰ নং : 147 বয়স : 34 লিঙ্গ : পুৰুষ	CFM1167410 ফটো উপলব্ধ	E 386 নাম : পুষ্পা উৰাং পিতাৰ নাম : অজিত উৰাং ঘৰ নং : 189 বয়স : 30 লিঙ্গ : মহিলা	CFM0196055 ফটো উপলব্ধ	387 নাম : পদমী উৰাং স্বামীৰ নাম : জীতেন উৰাং ঘৰ নং : 147 বয়স : 23 লিঙ্গ : মহিলা	CFM1219229 ফটো উপলব্ধ
#2 388 নাম : বিৰচি উৰাং স্বামীৰ নাম : এতোবা ঘৰ নং : 188 বয়স : 79 লিঙ্গ : মহিলা	CFM1487270 ফটো উপলব্ধ	#2 389 নাম : পেনো উৰাং স্বামীৰ নাম : শৰ্মা ঘৰ নং : 188 বয়স : 57 লিঙ্গ : মহিলা	CFM1487292 ফটো উপলব্ধ	E 390 নাম : শৰ্মা উৰাং পিতাৰ নাম : এতোবা ঘৰ নং : 188 বয়স : 53 লিঙ্গ : পুৰুষ	CFM1487281 ফটো উপলব্ধ



# 391 নাম : ফুলজেন উৰাং পিতাৰ নাম: এতৌবা ঘৰ নং : 18৮ বয়স : 48 লিঙ্গ : পুৰুষ	CFM1487305 ফটো উপলব্ধ	# 392 নাম : জানকী উৰাং পিতাৰ নাম: এতৌবা ঘৰ নং : 18৮ বয়স : 45 লিঙ্গ : মহিলা	CFM1487316 ফটো উপলব্ধ	393 নাম : বহিম উৰাং পিতাৰ নাম: শমা উৰাং ঘৰ নং : 148 বয়স : 32 লিঙ্গ : পুৰুষ	CFM0415489 ফটো উপলব্ধ
# 394 নাম : অবন্তি উৰাং পিতাৰ নাম: বহিম উৰাং ঘৰ নং : 18৮ বয়স : 27 লিঙ্গ : মহিলা	CFM0254201 ফটো উপলব্ধ	395 নাম : চুলিম উৰাং পিতাৰ নাম: শমা উৰাং ঘৰ নং : 148 বয়স : 24 লিঙ্গ : পুৰুষ	CFM0434837 ফটো উপলব্ধ	396 নাম : অঞ্জিলা উৰাং স্বামীৰ নাম: চুলিম উৰাং ঘৰ নং : 148 বয়স : 24 লিঙ্গ : মহিলা	CFM1169002 ফটো উপলব্ধ
E 397 নাম : বলেন উৰাং পিতাৰ নাম: লোহিৰা ঘৰ নং : 18৯ বয়স : 83 লিঙ্গ : পুৰুষ	CFM1487349 ফটো উপলব্ধ	E 398 নাম : বিৰশিপ্রিয়া উৰাং স্বামীৰ নাম: বলেন ঘৰ নং : 18৯ বয়স : 80 লিঙ্গ : মহিলা	CFM1487350 ফটো উপলব্ধ	399 নাম : কমল উৰাং পিতাৰ নাম: বলেন উৰাং ঘৰ নং : 18৯ বয়স : 38 লিঙ্গ : পুৰুষ	CFM1487361 ফটো উপলব্ধ
400 নাম : পূজা টিৰকী উৰাং স্বামীৰ নাম: কমল উৰাং ঘৰ নং : 18৯ বয়স : 35 লিঙ্গ : মহিলা	CFM0172049 ফটো উপলব্ধ	401 নাম : হংলে বড়ো স্বামীৰ নাম: দানী ঘৰ নং : 1৫০ বয়স : 63 লিঙ্গ : মহিলা	CFM1487394 ফটো উপলব্ধ	# 402 নাম : থানেশ্বৰ বড়ো পিতাৰ নাম: দালিৰাম ঘৰ নং : ঘৰ নং 1৫০ বয়স : 50 লিঙ্গ : পুৰুষ	CFM1487407 ফটো উপলব্ধ
403 নাম : গালিপ্রিয়া বড়ো স্বামীৰ নাম: থানেশ্বৰ বড়ো ঘৰ নং : 1৫০ বয়স : 48 লিঙ্গ : মহিলা	CFM1487418 ফটো উপলব্ধ	404 নাম : লংকেশ্বৰ বড়ো পিতাৰ নাম: ধোনি বড়ো ঘৰ নং : 1৫০ বয়স : 40 লিঙ্গ : পুৰুষ	CFM1487430 ফটো উপলব্ধ	405 নাম : জানকী বড়ো স্বামীৰ নাম: চাৰ্ভন বড়ো ঘৰ নং : 1৫০ বয়স : 39 লিঙ্গ : মহিলা	CFM1899383 ফটো উপলব্ধ
406 নাম : সবিন বড়ো পিতাৰ নাম: দানী ঘৰ নং : 1৫০ বয়স : 38 লিঙ্গ : পুৰুষ	CFM1487441 ফটো উপলব্ধ	407 নাম : দাওহাৰ বসুমতাৰী পিতাৰ নাম: দালিৰাম ঘৰ নং : 1৫০ বয়স : 36 লিঙ্গ : পুৰুষ	CFM1487452 ফটো উপলব্ধ	408 নাম : স্বজনী বড়ো স্বামীৰ নাম: লঙ্কেশ্বৰ বড়ো ঘৰ নং : 1৫০ বয়স : 35 লিঙ্গ : মহিলা	CFM1934298 ফটো উপলব্ধ
409 নাম : বিবাৰি বড়ো স্বামীৰ নাম: দাওহাৰ বড়ো ঘৰ নং : 1৫০ বয়স : 30 লিঙ্গ : মহিলা	CFM1899441 ফটো উপলব্ধ	410 নাম : প্ৰটিমা বড়ো পিতাৰ নাম: ধনেশ্বৰ বড়ো ঘৰ নং : 150 বয়স : 23 লিঙ্গ : মহিলা	CFM1320001 ফটো উপলব্ধ	# 411 নাম : কলাৰাম বড়ো পিতাৰ নাম: লত্থা ঘৰ নং : 1৫১ বয়স : 75 লিঙ্গ : পুৰুষ	CFM1487463 ফটো উপলব্ধ
# 412 নাম : থম্ফী বড়ো স্বামীৰ নাম: কলাৰাম ঘৰ নং : 1৫১ বয়স : 65 লিঙ্গ : মহিলা	CFM1487474 ফটো উপলব্ধ	413 নাম : মদন বড়ো পিতাৰ নাম: কলাৰাম বড়ো ঘৰ নং : 1৫১ বয়স : 44 লিঙ্গ : পুৰুষ	CFM1487485 ফটো উপলব্ধ	414 নাম : অৰ্জুন বড়ো পিতাৰ নাম: কলাৰাম ঘৰ নং : 1৫১ বয়স : 40 লিঙ্গ : পুৰুষ	CFM1487509 ফটো উপলব্ধ
# 415 নাম : চেন বড়ো পিতাৰ নাম: ভূপেন বড়ো ঘৰ নং : 1৫১ বয়স : 38 লিঙ্গ : মহিলা	CFM0199133 ফটো উপলব্ধ	# 416 নাম : ভূপেন বড়ো পিতাৰ নাম: কলাৰাম ঘৰ নং : 1৫১ বয়স : 38 লিঙ্গ : পুৰুষ	CFM1487510 ফটো উপলব্ধ	417 নাম : সৰলা বড়ো স্বামীৰ নাম: মদন বড়ো ঘৰ নং : 1৫১ বয়স : 35 লিঙ্গ : মহিলা	CFM1899394 ফটো উপলব্ধ
418 নাম : জমনা বড়ো স্বামীৰ নাম: অৰ্জুন বড়ো ঘৰ নং : 151 বয়স : 34 লিঙ্গ : মহিলা	CFM1163740 ফটো উপলব্ধ	419 নাম : গালা বড়ো মাতৃৰ নাম: খলিপ্রিয়া বড়ো ঘৰ নং : 1৫২ বয়স : 49 লিঙ্গ : পুৰুষ	CFM1487532 ফটো উপলব্ধ	# 420 নাম : বাকেশ্ব বড়ো পিতাৰ নাম: চাৰু বড়ো ঘৰ নং : ঘৰ শং 1৫২ বয়স : 46 লিঙ্গ : পুৰুষ	CFM1487554 ফটো উপলব্ধ



421 নাম : উৰ্মিলা বড়ো স্বামীৰ নাম : গালা বড়ো ঘৰ নং : 152 বয়স : 44 লিঙ্গ : মহিলা	CFM1487543 ফটো উপলব্ধ	422 নাম : নিলিমা বড়ো স্বামীৰ নাম : বাকেশ বড়ো ঘৰ নং : 152 বয়স : 42 লিঙ্গ : মহিলা	CFM1487565 ফটো উপলব্ধ	423 নাম : দিনো বড়ো মাতৃৰ নাম : খালি বড়ো ঘৰ নং : 152 বয়স : 40 লিঙ্গ : পুৰুষ	CFM1487576 ফটো উপলব্ধ
424 নাম : দিপিকা বড়ো স্বামীৰ নাম : দিনো বড়ো ঘৰ নং : 152 বয়স : 38 লিঙ্গ : মহিলা	CFM1487587 ফটো উপলব্ধ	425 নাম : বতেশ্বৰ বড়ো পিতাৰ নাম : বাকেশ বড়ো ঘৰ নং : 152 বয়স : 23 লিঙ্গ : পুৰুষ	CFM1141746 ফটো উপলব্ধ	E 426 নাম : বেলিৰাম বড়ো পিতাৰ নাম : গাওঁজাউ ঘৰ নং : 153 বয়স : 66 লিঙ্গ : পুৰুষ	CFM1487601 ফটো উপলব্ধ
E 427 নাম : অনপ্ৰিয়া বড়ো স্বামীৰ নাম : বেলিৰাম বড়ো ঘৰ নং : 153 বয়স : 58 লিঙ্গ : মহিলা	CFM1487612 ফটো উপলব্ধ	#2 428 নাম : যোগেন বড়ো পিতাৰ নাম : বেলিৰাম ঘৰ নং : 153 বয়স : 44 লিঙ্গ : পুৰুষ	CFM1487623 ফটো উপলব্ধ	429 নাম : বিজুলী বড়ো পিতাৰ নাম : যোগেন বড়ো ঘৰ নং : 153 বয়স : 43 লিঙ্গ : মহিলা	CFM0031328 ফটো উপলব্ধ
# 430 নাম : উপেন বড়ো পিতাৰ নাম : বেলি বড়ো ঘৰ নং : 153 বয়স : 42 লিঙ্গ : পুৰুষ	CFM1487645 ফটো উপলব্ধ	431 নাম : দিপালী বড়ো স্বামীৰ নাম : যোগেন বড়ো ঘৰ নং : 153 বয়স : 41 লিঙ্গ : মহিলা	CFM1487634 ফটো উপলব্ধ	# 432 নাম : খান্দি বড়ো স্বামীৰ নাম : উপেন বড়ো ঘৰ নং : 153 বয়স : 40 লিঙ্গ : মহিলা	CFM1899407 ফটো উপলব্ধ
# 433 নাম : বিপিন বড়ো পিতাৰ নাম : বেলী ৰাম বড়ো ঘৰ নং : 153 বয়স : 40 লিঙ্গ : পুৰুষ	CFM1487656 ফটো উপলব্ধ	# 434 নাম : খগেন বড়ো পিতাৰ নাম : বিলি ৰাম বড়ো ঘৰ নং : 153 বয়স : 37 লিঙ্গ : পুৰুষ	CFM1899203 ফটো উপলব্ধ	435 নাম : বৰ্ণালী দাস বড়ো স্বামীৰ নাম : বিপিন বড়ো ঘৰ নং : 153 বয়স : 31 লিঙ্গ : মহিলা	CFM0494484 ফটো উপলব্ধ
436 নাম : থেকৰা বড়ো পিতাৰ নাম : গাওঁজাও বড়ো ঘৰ নং : 158 বয়স : 75 লিঙ্গ : পুৰুষ	CFM1487667 ফটো উপলব্ধ	437 নাম : দিলি বড়ো স্বামীৰ নাম : থেখৰা বড়ো ঘৰ নং : 158 বয়স : 72 লিঙ্গ : মহিলা	CFM1487678 ফটো উপলব্ধ	438 নাম : বলেন বড়ো পিতাৰ নাম : থেমফ্ৰা ঘৰ নং : 158 বয়স : 43 লিঙ্গ : পুৰুষ	CFM1487689 ফটো উপলব্ধ
# 439 নাম : ধেপি মোছাহাৰী স্বামীৰ নাম : উমেশ ঘৰ নং : ঘৰ নং 155 বয়স : 78 লিঙ্গ : মহিলা	CFM1487703 ফটো উপলব্ধ	440 নাম : হলধৰ মোছাহাৰী পিতাৰ নাম : উমেশ মচাহাৰী ঘৰ নং : 155 বয়স : 48 লিঙ্গ : পুৰুষ	CFM1487714 ফটো উপলব্ধ	S 441 নাম : বলোৰাম মুছাহাৰী পিতাৰ নাম : উমেশ মচাহাৰী ঘৰ নং : 155 বয়স : 47 লিঙ্গ : পুৰুষ	CFM1487725 ফটো উপলব্ধ
442 নাম : জয়মতী মচাহাৰী স্বামীৰ নাম : হলধৰ মোছাহাৰী ঘৰ নং : 155 বয়স : 43 লিঙ্গ : মহিলা	CFM1487769 ফটো উপলব্ধ	# 443 নাম : ভবেন মুছাহাৰী পিতাৰ নাম : উমেশ মচাহাৰী ঘৰ নং : 155 বয়স : 43 লিঙ্গ : পুৰুষ	CFM1487747 ফটো উপলব্ধ	444 নাম : অনিতা দৈমাৰী স্বামীৰ নাম : ভবেন মচাহাৰী ঘৰ নং : 155 বয়স : 33 লিঙ্গ : মহিলা	CFM1194638 ফটো উপলব্ধ
# 445 নাম : বিষ্ণু শৰ্ম্মীয়াৰী পিতাৰ নাম : চহা ঘৰ নং : ঘৰ নং 156 বয়স : 64 লিঙ্গ : পুৰুষ	CFM1487770 ফটো উপলব্ধ	# 446 নাম : ভাৰতী শৰ্ম্মীয়াৰী স্বামীৰ নাম : বিষ্ণু ঘৰ নং : ঘৰ নং 156 বয়স : 63 লিঙ্গ : মহিলা	CFM1487781 ফটো উপলব্ধ	447 নাম : জগদীশ শৰ্ম্মীয়াৰী পিতাৰ নাম : বিষ্ণু ঘৰ নং : 156 বয়স : 48 লিঙ্গ : পুৰুষ	CFM1487792 ফটো উপলব্ধ
448 নাম : ললিতা শৰ্ম্মীয়াৰী স্বামীৰ নাম : জগদীশ শৰ্ম্মীয়াৰী ঘৰ নং : 156 বয়স : 44 লিঙ্গ : মহিলা	CFM1487805 ফটো উপলব্ধ	# 449 নাম : দশৰথ শৰ্ম্মীয়াৰী পিতাৰ নাম : বিষ্ণু শৰ্ম্মীয়াৰী ঘৰ নং : ঘৰ নং 156 ক বয়স : 35 লিঙ্গ : পুৰুষ	CFM1487816 ফটো উপলব্ধ	450 নাম : উৰ্মিলা শৰ্ম্মীয়াৰী স্বামীৰ নাম : চন্দ্ৰকান্ত শৰ্ম্মীয়াৰী ঘৰ নং : 159 বয়স : 53 লিঙ্গ : মহিলা	CFM1487849 ফটো উপলব্ধ



451 নাম : লানথা স্বৰ্গীয়াৰী পিতাৰ নাম: মাধব স্বৰ্গীয়াৰী ঘৰ নং : 159 বয়স : 53 লিঙ্গ : পুৰুষ	CFM1487850 ফটো উপলব্ধ	452 নাম : বাবুল স্বৰ্গীয়াৰী পিতাৰ নাম: মাধব স্বৰ্গীয়াৰী ঘৰ নং : 159 বয়স : 50 লিঙ্গ : পুৰুষ	CFM1487861 ফটো উপলব্ধ	453 নাম : ললিতা স্বৰ্গীয়াৰী স্বামীৰ নাম: বাবুল স্বৰ্গীয়াৰী ঘৰ নং : 157 বয়স : 44 লিঙ্গ : মহিলা	CFM1321744 ফটো উপলব্ধ
R 454 নাম : ললিতা স্বৰ্গীয়াৰী স্বামীৰ নাম: বাবুল স্বৰ্গীয়াৰী ঘৰ নং : 159 বয়স : 43 লিঙ্গ : মহিলা	CFM1487872 ফটো উপলব্ধ	455 নাম : খানশ্ৰী স্বৰ্গীয়াৰী স্বামীৰ নাম: লানথা স্বৰ্গীয়াৰী ঘৰ নং : 159 বয়স : 38 লিঙ্গ : মহিলা	CFM0433318 ফটো উপলব্ধ	456 নাম : সিবশ স্বৰ্গীয়াৰী পিতাৰ নাম: চন্দ্ৰকান্ত ঘৰ নং : 159 বয়স : 30 লিঙ্গ : পুৰুষ	CFM1487883 ফটো উপলব্ধ
457 নাম : নয়নমনি বসুমতাৰী স্বামীৰ নাম: চিৰাস সৰগীয়াৰী ঘৰ নং : 157 বয়স : 26 লিঙ্গ : মহিলা	CFM0312777 ফটো উপলব্ধ	458 নাম : অক্ষয় স্বৰ্গীয়াৰী পিতাৰ নাম: বাবুল স্বৰ্গীয়াৰী ঘৰ নং : 157 বয়স : 23 লিঙ্গ : পুৰুষ	CFM1307537 ফটো উপলব্ধ	459 নাম : অঞ্জলী স্বৰ্গীয়াৰী পিতাৰ নাম: বাবুল স্বৰ্গীয়াৰী ঘৰ নং : 157 বয়স : 20 লিঙ্গ : মহিলা	UUI0008136 ফটো উপলব্ধ
# 460 নাম : আধোনীপ্ৰিয়া বড়ো স্বামীৰ নাম: হৰেন বড়ো ঘৰ নং : 158 বয়স : 46 লিঙ্গ : মহিলা	CFM1487907 ফটো উপলব্ধ	461 নাম : হৰেন বড়ো পিতাৰ নাম: কুৰ্জা ঘৰ নং : 158 বয়স : 44 লিঙ্গ : পুৰুষ	CFM1487894 ফটো উপলব্ধ	462 নাম : মনিপ্ৰিয়া বড়ো স্বামীৰ নাম: নৰেন ঘৰ নং : 158 বয়স : 56 লিঙ্গ : মহিলা	CFM1487929 ফটো উপলব্ধ
463 নাম : অনিল বড়ো মাতৃৰ নাম: মনিপ্ৰিয়া বড়ো ঘৰ নং : 159 বয়স : 38 লিঙ্গ : পুৰুষ	CFM0354555 ফটো উপলব্ধ	464 নাম : এল জয়া বড়ো স্বামীৰ নাম: অনিল বড়ো ঘৰ নং : 158 বয়স : 36 লিঙ্গ : মহিলা	CFM0305813 ফটো উপলব্ধ	465 নাম : চপন বড়ো পিতাৰ নাম: নৰেন ঘৰ নং : 158 বয়স : 32 লিঙ্গ : পুৰুষ	CFM1487930 ফটো উপলব্ধ
466 নাম : মাইনাও বড়ো স্বামীৰ নাম: চপন বড়ো ঘৰ নং : 158 বয়স : 25 লিঙ্গ : মহিলা	CFM0316760 ফটো উপলব্ধ	E 467 নাম : সুৰেন বড়ো পিতাৰ নাম: চৰু ঘৰ নং : 160 বয়স : 60 লিঙ্গ : পুৰুষ	CFM1487941 ফটো উপলব্ধ	468 নাম : দময়ন্তী বড়ো স্বামীৰ নাম: সুৰেন ঘৰ নং : 160 বয়স : 58 লিঙ্গ : মহিলা	CFM1487952 ফটো উপলব্ধ
469 নাম : কৃষ্ণ বড়ো পিতাৰ নাম: সুৰেন ঘৰ নং : 160 বয়স : 40 লিঙ্গ : পুৰুষ	CFM1487963 ফটো উপলব্ধ	470 নাম : অঞ্জ বড়ো স্বামীৰ নাম: কৃষ্ণ বড়ো ঘৰ নং : 160 বয়স : 31 লিঙ্গ : মহিলা	CFM1899463 ফটো উপলব্ধ	# 471 নাম : ধনেশ্বৰ উৰাং পিতাৰ নাম: বলেন ঘৰ নং : 161 বয়স : 52 লিঙ্গ : পুৰুষ	CFM1487974 ফটো উপলব্ধ
# 472 নাম : লুৰগী উৰাং স্বামীৰ নাম: গাদমা উৰাং ঘৰ নং : 161 বয়স : 50 লিঙ্গ : মহিলা	CFM1487985 ফটো উপলব্ধ	473 নাম : ফাগুবা উৰাং পিতাৰ নাম: বলেন ঘৰ নং : 161 বয়স : 40 লিঙ্গ : পুৰুষ	CFM1487996 ফটো উপলব্ধ	#2 474 নাম : মিৰা উৰাং স্বামীৰ নাম: ফাগুৱা উৰাং ঘৰ নং : 161 বয়স : 37 লিঙ্গ : মহিলা	CFM1899214 ফটো উপলব্ধ
# 475 নাম : দিমিত উৰাং পিতাৰ নাম: গাদমা উৰাং ঘৰ নং : 161 বয়স : 30 লিঙ্গ : পুৰুষ	CFM1899054 ফটো উপলব্ধ	476 নাম : কাৰলিনা উৰাং স্বামীৰ নাম: দিমিত উৰাং ঘৰ নং : 161 বয়স : 27 লিঙ্গ : মহিলা	CFM0305987 ফটো উপলব্ধ	#2 477 নাম : শুকেশ্বৰ বড়ো পিতাৰ নাম: খৰা ঘৰ নং : 162 বয়স : 48 লিঙ্গ : পুৰুষ	CFM1488002 ফটো উপলব্ধ
478 নাম : বিবাৰী বড়ো স্বামীৰ নাম: শুকেশ্বৰ ঘৰ নং : 162 বয়স : 46 লিঙ্গ : মহিলা	CFM1488013 ফটো উপলব্ধ	#2 479 নাম : পবন কুমাৰ বড়ো পিতাৰ নাম: শুকেশ্বৰ বড়ো ঘৰ নং : 162 বয়স : 30 লিঙ্গ : পুৰুষ	CFM0008556 ফটো উপলব্ধ	480 নাম : উজ্জল বড়ো পিতাৰ নাম: শুকেশ্বৰ বড়ো ঘৰ নং : 162 বয়স : 26 লিঙ্গ : পুৰুষ	CFM0313916 ফটো উপলব্ধ



481	UUU0043182
নাম : তৰালী বসুমতাৰী স্বামীৰ নাম : পবন কুমাৰ বৰো ঘৰ নং : 162 বয়স : 24 লিঙ্গ : মহিলা	ফটো উপলব্ধ

482	UUU0150995
নাম : নিতা দাস স্বামীৰ নাম : মনিকান্ত দাস ঘৰ নং : 170 বয়স : 22 লিঙ্গ : মহিলা	ফটো উপলব্ধ

# 483	CFM0026146
নাম : সমখোৰ বড়ো পিতাৰ নাম : লখেশ্বৰ বড়ো ঘৰ নং : হাউচ নো 182 বয়স : 42 লিঙ্গ : পুৰুষ	ফটো উপলব্ধ

# 484	CFM0043307
নাম : ঘনজিত্তা বড়ো স্বামীৰ নাম : জিতু বড়ো ঘৰ নং : 182ক বয়স : 33 লিঙ্গ : মহিলা	ফটো উপলব্ধ

485	UUU0130302
নাম : যতীন স্বৰ্গীয়াৰী পিতাৰ নাম : জগদীশ স্বৰ্গীয়াৰী ঘৰ নং : বৰমচাৰী বয়স : 19 লিঙ্গ : পুৰুষ	ফটো উপলব্ধ

486	UUU0147314
নাম : মুংগশাৰ বড়ো পিতাৰ নাম : মদন বড়ো ঘৰ নং : বৰমচাৰী, 151 বয়স : 19 লিঙ্গ : পুৰুষ	ফটো উপলব্ধ

487	CFM1308204
নাম : ৰিতু মুনী ব্ৰহ্ম স্বামীৰ নাম : দশৰথ স্বৰ্গীয়াৰী ঘৰ নং : ঘৰ নং 156 বয়স : 24 লিঙ্গ : মহিলা	ফটো উপলব্ধ

488	UUU0040519
নাম : প্ৰশান্ত শৰনীয়া পিতাৰ নাম : বিপুল শৰনীয়া ঘৰ নং : হাউচ নো 108 বয়স : 21 লিঙ্গ : পুৰুষ	ফটো উপলব্ধ

489	UUU0027946
নাম : সোনালি বড়ো পিতাৰ নাম : ধনেশ্বৰ বড়ো ঘৰ নং : ঘৰ নং-120 বয়স : 21 লিঙ্গ : মহিলা	ফটো উপলব্ধ

490	UUU0059675
নাম : প্ৰভাকৰ দাস পিতাৰ নাম : মহেন্দ্ৰ দাস ঘৰ নং : হাউচ নো 192 (আ) বয়স : 20 লিঙ্গ : পুৰুষ	ফটো উপলব্ধ



491	1	UU10157040	ফটো উপলব্ধ	নাম : উপেন চন্দ্ৰ দাস পিতাৰ নাম: বগাৰাম দাস ঘৰ নং : 87 বয়স : 41 লিঙ্গ : পুৰুষ
492	1	UU10177071	ফটো উপলব্ধ	নাম : সনালী বড়ো স্বামীৰ নাম: মিন্টু বড়ো ঘৰ নং : 182 বয়স : 21 লিঙ্গ : মহিলা
493	1	UU10177154	ফটো উপলব্ধ	নাম : বহিলা বড়ো স্বামীৰ নাম: হোমেশ্বৰ বড়ো ঘৰ নং : 163 বয়স : 49 লিঙ্গ : মহিলা
494	1	UU10177212	ফটো উপলব্ধ	নাম : বোহৈথি গোৰা বড়ো পিতাৰ নাম: হোমেশ্বৰ বড়ো ঘৰ নং : 163 বয়স : 18 লিঙ্গ : পুৰুষ
495	1	UU10177238	ফটো উপলব্ধ	নাম : হোমেশ্বৰ বড়ো পিতাৰ নাম: ডিজৰ বড়ো ঘৰ নং : 163 বয়স : 55 লিঙ্গ : পুৰুষ
496	1	UU10177956	ফটো উপলব্ধ	নাম : হৰিমায়া ছেত্ৰী মাতৃৰ নাম: চাৰিত্ৰী ছেত্ৰী ঘৰ নং : 98 বয়স : 18 লিঙ্গ : মহিলা
497	1	UU10178053	ফটো উপলব্ধ	নাম : নয়নমনি দাস পিতাৰ নাম: পুৱাৰাম দাস ঘৰ নং : 119 বয়স : 18 লিঙ্গ : পুৰুষ
498	1	UU10178061	ফটো উপলব্ধ	নাম : জলি বড়ো পিতাৰ নাম: বিস্তু ৰাম বড়ো ঘৰ নং : 106 বয়স : 18 লিঙ্গ : মহিলা
499	1	UU10178103	ফটো উপলব্ধ	নাম : বৰ্ণালী দাস পিতাৰ নাম: ৰজনী দাস ঘৰ নং : 119 বয়স : 18 লিঙ্গ : মহিলা
500	1	UU10178186	ফটো উপলব্ধ	নাম : কামিনী উৰাং পিতাৰ নাম: বলেন উৰাং ঘৰ নং : 149 বয়স : 29 লিঙ্গ : মহিলা
501	1	UU10178244	ফটো উপলব্ধ	নাম : পূৰ্ণিমা মহাহাৰী পিতাৰ নাম: হলধৰ মহাহাৰী ঘৰ নং : 155 বয়স : 18 লিঙ্গ : মহিলা
502	1	UU10178251	ফটো উপলব্ধ	নাম : ৰংজালী বড়ো পিতাৰ নাম: হৰেন বড়ো ঘৰ নং : 158 বয়স : 18 লিঙ্গ : মহিলা
503	1	UU10179598	ফটো উপলব্ধ	নাম : চৰিতা উৰাং মাতৃৰ নাম: শুক্ৰ প্ৰিয়া উৰাং ঘৰ নং : 189 বয়স : 29 লিঙ্গ : মহিলা
504	1	UU10179655	ফটো উপলব্ধ	নাম : ধনজিৎ বড়ো পিতাৰ নাম: থাণেশ্বৰ বড়ো ঘৰ নং : 150 বয়স : 20 লিঙ্গ : পুৰুষ
505	1	UU10179663	ফটো উপলব্ধ	নাম : ৰচিলা ব্ৰহ্ম স্বামীৰ নাম: ৰাহুল বড়ো ঘৰ নং : 181 বয়স : 19 লিঙ্গ : মহিলা
506	1	UU10179689	ফটো উপলব্ধ	নাম : শুভাপ্ৰিয়া ৰায় অন্যান্য: ৰাজু ৰায় ঘৰ নং : 127 বয়স : 68 লিঙ্গ : মহিলা
507	1	UU10179754	ফটো উপলব্ধ	নাম : কৃষ্ণা দাস পিতাৰ নাম: অমৃত দাস যে ঘৰ নং : 108 বয়স : 21 লিঙ্গ : মহিলা
508	1	UU10179762	ফটো উপলব্ধ	নাম : নন্দমায়া মগৰ অন্যান্য: গৰে মগৰ ঘৰ নং : 122 বয়স : 69 লিঙ্গ : মহিলা
509	1	UU10179796	ফটো উপলব্ধ	নাম : সুৰজ বড়ো মাতৃৰ নাম: দুলাহি প্ৰিয়া বড়ো ঘৰ নং : 118 বয়স : 18 লিঙ্গ : পুৰুষ
510	1	UU10179861	ফটো উপলব্ধ	নাম : গোকুল মগৰ পিতাৰ নাম: গৰে মগৰ ঘৰ নং : 122 বয়স : 33 লিঙ্গ : পুৰুষ
511	1	UU10179903	ফটো উপলব্ধ	নাম : দৈমালু স্বৰ্গীয়াৰী পিতাৰ নাম: বাবুল স্বৰ্গীয়াৰী ঘৰ নং : 157 বয়স : 18 লিঙ্গ : পুৰুষ
512	1	UU10179911	ফটো উপলব্ধ	নাম : জয়া বসুমতাৰী পিতাৰ নাম: মিন্টু বসুমতাৰী ঘৰ নং : 33 বয়স : 18 লিঙ্গ : মহিলা
513	1	UU10179952	ফটো উপলব্ধ	নাম : ৰাহুল বড়ো মাতৃৰ নাম: সোমবাৰী বড়ো ঘৰ নং : 141 বয়স : 21 লিঙ্গ : পুৰুষ
514	1	UU10179978	ফটো উপলব্ধ	নাম : কৃতিকা উৰাং পিতাৰ নাম: কমল উৰাং ঘৰ নং : 149 বয়স : 18 লিঙ্গ : মহিলা
515	1	UU10181305	ফটো উপলব্ধ	নাম : হৰি বাহাদুৰ চেত্ৰী অন্যান্য: শ্যাম কুমাৰ চেত্ৰী ঘৰ নং : 104 বয়স : 83 লিঙ্গ : পুৰুষ
516	1	UU10185629	ফটো উপলব্ধ	নাম : বাসন্তী দৈমাৰী স্বামীৰ নাম: বিজয় শৰণীয়া ঘৰ নং : 116 বয়স : 34 লিঙ্গ : মহিলা
517	1	UU10185645	ফটো উপলব্ধ	নাম : ৰচিলা ব্ৰহ্ম অন্যান্য: সোমবাৰী বড়ো ঘৰ নং : 141 বয়স : 19 লিঙ্গ : মহিলা
518	1	UU10194662	ফটো উপলব্ধ	নাম : পল্লবী বড়ো পিতাৰ নাম: দিনো বড়ো ঘৰ নং : 152 বয়স : 21 লিঙ্গ : মহিলা



519	1	UU10195065	ফটো উপলব্ধ	520	1	UU10195008	ফটো উপলব্ধ	521	1	UU10194985	ফটো উপলব্ধ
নাম : প্ৰদীপ দে অন্যান্য: ৰূপেশ্বৰী বড়ো ঘৰ নং : 85 বয়স : 36 লিঙ্গ : পুৰুষ				নাম : সুমিত্ৰা ছেত্ৰী পিতাৰ নাম: শ্যাম ছেত্ৰী ঘৰ নং : 87 বয়স : 21 লিঙ্গ : মহিলা				নাম : ভাগীৰথী ছেত্ৰী স্বামীৰ নাম: শ্যাম ছেত্ৰী ঘৰ নং : 87 বয়স : 44 লিঙ্গ : মহিলা			
522	1	UU10194969	ফটো উপলব্ধ	523	1	UU10199869	ফটো উপলব্ধ	524	1	UU10205708	ফটো উপলব্ধ
নাম : প্ৰিয়ংকা ছেত্ৰী পিতাৰ নাম: শ্যাম ছেত্ৰী ঘৰ নং : 87 বয়স : 24 লিঙ্গ : মহিলা				নাম : প্ৰিয়ংকা ছেত্ৰী পিতাৰ নাম: শ্যাম ছেত্ৰী ঘৰ নং : 87 বয়স : 24 লিঙ্গ : মহিলা				নাম : বিবৎসাৰ স্বৰ্গীয়াৰী পিতাৰ নাম: লানথা স্বৰ্গীয়াৰী ঘৰ নং : 157 বয়স : 18 লিঙ্গ : পুৰুষ			

ভোটাৰৰ সাৰাংশ

A) ভোটাৰৰ সংখ্যা

	তালিকাৰ প্ৰকাৰ	তালিকাৰ চিনাক্তকৰণ	ভোটাৰৰ সংখ্যা							
			পুৰুষ	মহিলা	৩য় লিঙ্গ	মুঠ				
I	মূল তালিকা	মূল তালিকা	বিশেষ সংশোধন, 2026 চনৰ পূৰ্বৰ 2025 চনৰ মূল তালিকাৰ লগত থকা সংযোজন সমূহ একত্ৰিতকৰন কৰা তালিকা।				248	242	0	490
II	যোগ তালিকা	পৰিপূৰক 1	বিশেষ সংক্ষিপ্ত সংশোধন, 2026				10	18	0	28
		পৰিপূৰক 2	অনবিচ্ছিন্ন সংশোধন 2026				2	4	0	6
			মুঠ				12	22	0	34
III	বিয়োজন তালিকা	পৰিপূৰক 1	বিশেষ সংক্ষিপ্ত সংশোধন, 2026				20	12	0	32
		পৰিপূৰক 2	অনবিচ্ছিন্ন সংশোধন 2026				2	2	0	4
			মুঠ				22	14	0	36
IV	লিংগ ক্ষেত্ৰত পৰিবৰ্তনৰ বাবে পাৰ্থক্য					0	0	0	0	
এই সংশোধনৰ পিছত ভোটাৰ তালিকাত ভোটাৰৰ মুঠ সংখ্যা (I+II-III+IV)						238	250	0	488	

B) শুধৰনীৰ সংখ্যা

তালিকাৰ প্ৰকাৰ	তালিকাৰ চিনাক্তকৰণ	শুধৰনীৰ সংখ্যা
পৰিপূৰক 1	বিশেষ সংক্ষিপ্ত সংশোধন, 2026	78
পৰিপূৰক 2	অনবিচ্ছিন্ন সংশোধন 2026	130
	মুঠ	208

নিৰ্বাচক পঞ্জীয়ন বিষয়াৰ স্বাক্ষৰ

E-মূত, S-স্থানান্তৰিত/ বাসস্থান পৰিবৰ্তন, R-প্ৰতিলিপি, M-নিখোজ, Q-অযোগ্য