



## ভোটাৰ তালিকা 2026 S03 অসম

বিধানসভা সমষ্টিৰ নম্বৰ, নাম আৰু সংৰক্ষণৰ স্থিতি : 42 - বাক্সা (অনুসূচিত জনজাতি)		খণ্ড নং : 131																			
এই বিধানসভা সমষ্টিত কোন সংসদীয় সমষ্টিৰ অন্তৰ্গত তাৰ নম্বৰ, নাম আৰু সংৰক্ষণ স্থিতি : 1 - কোকৰাঝাৰ (অনুসূচিত জনজাতি)																					
1. সংশোধনৰ বিৱৰণ																					
সংশোধনৰ বছৰ	2026	তালিকাৰ চিনাক্তকৰণ																			
ভিত্তি তাৰিখ	01-04-2026	বিশেষ সংশোধন, 2026 চনৰ পূৰ্বৰ 2025 চনৰ মূল তালিকাৰ লগত থকা সংযোজন সমূহ একত্ৰিতকৰণ কৰা তালিকা।																			
সংশোধনৰ প্ৰকাৰ	বিশেষ সংশোধন 2026																				
প্ৰকাশনৰ তাৰিখ	23-03-2026																				
2. খণ্ড আৰু ভোটগ্ৰহন কেন্দ্ৰৰ বিৱৰণ																					
খণ্ডৰ অন্তৰ্গত এলেকা সমূহৰ নম্বৰ আৰু নাম																					
1-লোকপালা	<table border="1" style="width: 100%; border-collapse: collapse;"> <tr> <td>মূল চহৰ/গাওঁ</td> <td>: লোকপালা</td> </tr> <tr> <td>ৱাৰ্ড নং</td> <td>:</td> </tr> <tr> <td>ডাকঘৰ</td> <td>: ধনবিল</td> </tr> <tr> <td>পুলিচ থানা</td> <td>: বৰবৰী</td> </tr> <tr> <td>ব্লক</td> <td>: বাক্সা</td> </tr> <tr> <td>ৰাজহ চক্ৰ</td> <td>: বাক্সা</td> </tr> <tr> <td>জিলা</td> <td>: বাক্সা</td> </tr> <tr> <td>পিনকোড</td> <td>: 781343</td> </tr> </table>					মূল চহৰ/গাওঁ	: লোকপালা	ৱাৰ্ড নং	:	ডাকঘৰ	: ধনবিল	পুলিচ থানা	: বৰবৰী	ব্লক	: বাক্সা	ৰাজহ চক্ৰ	: বাক্সা	জিলা	: বাক্সা	পিনকোড	: 781343
মূল চহৰ/গাওঁ	: লোকপালা																				
ৱাৰ্ড নং	:																				
ডাকঘৰ	: ধনবিল																				
পুলিচ থানা	: বৰবৰী																				
ব্লক	: বাক্সা																				
ৰাজহ চক্ৰ	: বাক্সা																				
জিলা	: বাক্সা																				
পিনকোড	: 781343																				
3. ভোটগ্ৰহন কেন্দ্ৰৰ বিৱৰণ																					
ভোটগ্ৰহন কেন্দ্ৰৰ নম্বৰ আৰু নাম :		ভোটগ্ৰহন কেন্দ্ৰৰ প্ৰকাৰ (পুৰুষ/মহিলা/সাধাৰণ)		সাধাৰণ																	
131 - ১ নং লোকপালা প্ৰাথমিক বিদ্যালয় (বাওঁ শাখা)		খণ্ডৰ অন্তৰ্গত সহায়ক ভোটগ্ৰহন কেন্দ্ৰৰ সংখ্যা :		0																	
ভোটগ্ৰহন কেন্দ্ৰৰ ঠিকনা :																					
১নং লোকপালা প্ৰাথমিক বিদ্যালয়, কোথালী নং ২, লোকপালা																					
4. ভোটাৰৰ সংখ্যা																					
আৰম্ভনি ক্ৰমিক নং	শেষ ক্ৰমিক নং	মুঠ ভোটাৰ																			
		পুৰুষ	মহিলা	৩য় লিঙ্গ	মুঠ																
1	844	398	407	0	805																

নিৰ্বাচক পঞ্জীয়ন বিষয়াৰ স্বাক্ষৰ

Nazri Naksha

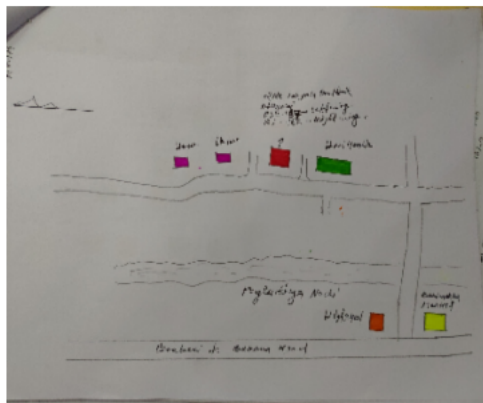

Google Map View



Polling Station Building Front View



ভোটগ্ৰহন কেন্দ্ৰৰ সন্মুখৰ দৃশ্য



Cad View

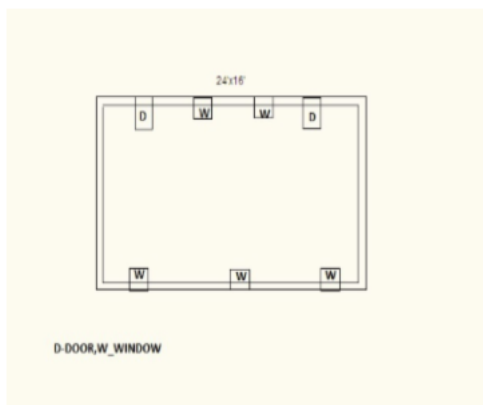

Key MAP View

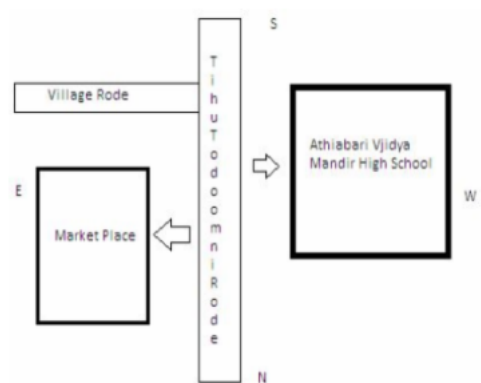



1 নাম : নাউপতি বড়ো পিতাৰ নাম: মেহাৰ ঘৰ নং : 1 বয়স : 75 লিঙ্গ : পুৰুষ	CFM1488046 ফটো উপলব্ধ	2 নাম : লেংগ্ৰিপ্রিয়া বড়ো স্বামীৰ নাম: নাউপতি ঘৰ নং : 1 বয়স : 70 লিঙ্গ : মহিলা	CFM1488057 ফটো উপলব্ধ	3 নাম : ধীৰেশ বড়ো পিতাৰ নাম: নাউপতি ঘৰ নং : 1 বয়স : 50 লিঙ্গ : পুৰুষ	CFM1488068 ফটো উপলব্ধ
4 নাম : দিজন বড়ো পিতাৰ নাম: নাউপতি ঘৰ নং : 1 বয়স : 46 লিঙ্গ : পুৰুষ	CFM1488080 ফটো উপলব্ধ	5 নাম : দিপেন বৰো অন্যান্য: দূৰমে বৰো ঘৰ নং : 1 বয়স : 44 লিঙ্গ : পুৰুষ	UUI0083113 ফটো উপলব্ধ	6 নাম : মঞ্জু বাল্লা বড়ো স্বামীৰ নাম: দিজন বড়ো ঘৰ নং : 1 বয়স : 43 লিঙ্গ : মহিলা	CFM1488091 ফটো উপলব্ধ
7 নাম : দূৰমে বড়ো স্বামীৰ নাম: দিপেন বড়ো ঘৰ নং : 1 বয়স : 38 লিঙ্গ : মহিলা	CFM1488115 ফটো উপলব্ধ	8 নাম : গৌতম বড়ো পিতাৰ নাম: দিজন বড়ো ঘৰ নং : 01 বয়স : 26 লিঙ্গ : পুৰুষ	CFM0262170 ফটো উপলব্ধ	# 9 নাম : সঞ্জয় ৰাজবংশী মাতৃৰ নাম: বেণু ৰাজবংশী ঘৰ নং : 11 বয়স : 25 লিঙ্গ : পুৰুষ	CFM7162035 ফটো উপলব্ধ
10 নাম : ৰাকেশ বৰো পিতাৰ নাম: দিপেন বৰো ঘৰ নং : 1 বয়স : 23 লিঙ্গ : পুৰুষ	CFM7161771 ফটো উপলব্ধ	11 নাম : খোপোন বড়ো পিতাৰ নাম: দিজন বড়ো ঘৰ নং : 01 বয়স : 22 লিঙ্গ : পুৰুষ	CFM1305861 ফটো উপলব্ধ	12 নাম : জয়া বড়ো পিতাৰ নাম: দিজন বড়ো ঘৰ নং : 01 বয়স : 22 লিঙ্গ : মহিলা	CFM1305838 ফটো উপলব্ধ
13 নাম : লকেন বৰো মাতৃৰ নাম: দূৰমে বৰো ঘৰ নং : 1 বয়স : 19 লিঙ্গ : পুৰুষ	UUI0083097 ফটো উপলব্ধ	14 নাম : লকেন বৰো মাতৃৰ নাম: দূৰমে বৰো ঘৰ নং : 1 বয়স : 19 লিঙ্গ : মহিলা	UUI0084301 ফটো উপলব্ধ	15 নাম : মঞ্জু বড়ো স্বামীৰ নাম: ধীৰেশ বড়ো ঘৰ নং : 1 বয়স : 46 লিঙ্গ : মহিলা	CFM1488079 ফটো উপলব্ধ
16 নাম : যুতিকা বসুমতাৰী পিতাৰ নাম: কমলেশ বসুমতাৰী ঘৰ নং : 1 কু বয়স : 24 লিঙ্গ : মহিলা	CFM0434050 ফটো উপলব্ধ	17 নাম : ৰবং বড়ো পিতাৰ নাম: ধীৰাশ বড়ো ঘৰ নং : 1খ বয়স : 26 লিঙ্গ : পুৰুষ	CFM0494575 ফটো উপলব্ধ	18 নাম : ফলেশ্বৰি বড়ো পিতাৰ নাম: ধীৰেশ বড়ো ঘৰ নং : 1খ বয়স : 22 লিঙ্গ : মহিলা	CFM7161797 ফটো উপলব্ধ
19 নাম : শুক্ৰী মেধী বসুমতাৰী স্বামীৰ নাম: কমলেশ বসুমতাৰী ঘৰ নং : 1কু বয়স : 60 লিঙ্গ : মহিলা	CFM1488137 ফটো উপলব্ধ	20 নাম : কমলেশ বসুমতাৰী পিতাৰ নাম: নেনে বড়ো ঘৰ নং : 1কু বয়স : 59 লিঙ্গ : পুৰুষ	CFM1488126 ফটো উপলব্ধ	21 নাম : দিগন্ত বসুমতাৰী পিতাৰ নাম: কমলেশ বসুমতাৰী ঘৰ নং : 1কু বয়স : 32 লিঙ্গ : পুৰুষ	CFM1899963 ফটো উপলব্ধ
# 22 নাম : হলিধৰ ৰামছিয়াৰী পিতাৰ নাম: নেনে ঘৰ নং : 2 বয়স : 53 লিঙ্গ : পুৰুষ	CFM1488160 ফটো উপলব্ধ	# 23 নাম : অনিমা ৰামছিয়াৰী স্বামীৰ নাম: হলিধৰ ৰামছিয়াৰী ঘৰ নং : 2 বয়স : 48 লিঙ্গ : মহিলা	CFM1488171 ফটো উপলব্ধ	24 নাম : বুদ্ধ দেউৰী পিতাৰ নাম: নেনে বড়ো ঘৰ নং : 2 বয়স : 45 লিঙ্গ : পুৰুষ	UUI0086660 ফটো উপলব্ধ
25 নাম : যুতিকা বড়ো স্বামীৰ নাম: বুদ্ধ দেউৰী ঘৰ নং : 2 বয়স : 33 লিঙ্গ : মহিলা	CFM1900238 ফটো উপলব্ধ	26 নাম : প্ৰনব ৰামসিয়াৰী পিতাৰ নাম: হলিধৰ ৰামসিয়াৰী ঘৰ নং : 2 বয়স : 21 লিঙ্গ : পুৰুষ	CFM7162068 ফটো উপলব্ধ	27 নাম : ৰাজেন বড়ো পিতাৰ নাম: নেনে ঘৰ নং : 2কু বয়স : 50 লিঙ্গ : পুৰুষ	CFM1488182 ফটো উপলব্ধ
28 নাম : ৰুমালী বড়ো স্বামীৰ নাম: ৰাজেন বড়ো ঘৰ নং : 2কু বয়স : 44 লিঙ্গ : মহিলা	CFM1488193 ফটো উপলব্ধ	# 29 নাম : সঞ্জীৱ বড়ো পিতাৰ নাম: ৰাজেন বড়ো ঘৰ নং : 2 কু বয়স : 21 লিঙ্গ : পুৰুষ	CFM7161482 ফটো উপলব্ধ	30 নাম : চাউখিল বড়ো স্বামীৰ নাম: খেত্ৰে বড়ো ঘৰ নং : 3 বয়স : 90 লিঙ্গ : মহিলা	CFM1488228 ফটো উপলব্ধ



31 নাম : শুক্ৰো বড়ো পিতাৰ নাম: খেত্ৰে ঘৰ নং : 3 বয়স : 43 লিঙ্গ : পুৰুষ	CFM1488239 ফটো উপলব্ধ	32 নাম : বাসন্তী বড়ো স্বামীৰ নাম: শুক্ৰো বড়ো ঘৰ নং : 3 বয়স : 37 লিঙ্গ : মহিলা	CFM1900409 ফটো উপলব্ধ	33 নাম : ললিত বড়ো পিতাৰ নাম: খেত্ৰে ঘৰ নং : 8 বয়স : 60 লিঙ্গ : পুৰুষ	CFM1488251 ফটো উপলব্ধ
34 নাম : ধীৰেণ বড়ো পিতাৰ নাম: ললিত বড়ো ঘৰ নং : 8 বয়স : 32 লিঙ্গ : পুৰুষ	CFM1899634 ফটো উপলব্ধ	35 নাম : বনু বড়ো পিতাৰ নাম: ললিত বড়ো ঘৰ নং : 8 বয়স : 32 লিঙ্গ : মহিলা	CFM1900147 ফটো উপলব্ধ	36 নাম : মাইনা বড়ো পিতাৰ নাম: নৰেন ৰাজবংশী ঘৰ নং : 4 বয়স : 28 লিঙ্গ : মহিলা	CFM0270488 ফটো উপলব্ধ
37 নাম : অনামিকা বড়ো স্বামীৰ নাম: ধিৰেন বড়ো ঘৰ নং : 8 বয়স : 27 লিঙ্গ : মহিলা	CFM7166440 ফটো উপলব্ধ	R 38 নাম : অনামিকা বড়ো স্বামীৰ নাম: ধিৰেন বড়ো ঘৰ নং : 4 বয়স : 26 লিঙ্গ : মহিলা	CFM7161524 ফটো উপলব্ধ	E 39 নাম : গনেশ ব্ৰহ্ম পিতাৰ নাম: ৰাখৈচ ঘৰ নং : 5 বয়স : 83 লিঙ্গ : পুৰুষ	CFM1488295 ফটো উপলব্ধ
#2 40 নাম : যোগেন ব্ৰহ্ম পিতাৰ নাম: গনেশ ঘৰ নং : 5 বয়স : 46 লিঙ্গ : পুৰুষ	CFM1488319 ফটো উপলব্ধ	# 41 নাম : কান্দি ব্ৰহ্ম স্বামীৰ নাম: যোগেন ব্ৰহ্ম ঘৰ নং : 5 বয়স : 43 লিঙ্গ : মহিলা	CFM1488320 ফটো উপলব্ধ	42 নাম : ৰঞ্জিতা ব্ৰহ্ম পিতাৰ নাম: জগেন ব্ৰহ্ম ঘৰ নং : 5 বয়স : 25 লিঙ্গ : মহিলা	CFM0410167 ফটো উপলব্ধ
43 নাম : মাইকেল ব্ৰহ্ম পিতাৰ নাম: জগেন ব্ৰহ্ম ঘৰ নং : 05 বয়স : 22 লিঙ্গ : পুৰুষ	CFM1251941 ফটো উপলব্ধ	44 নাম : সুজয় স্বৰ্গীয়াৰী মাতৃৰ নাম: সুমিত্ৰা স্বৰ্গীয়াৰী ঘৰ নং : 6 বয়স : 45 লিঙ্গ : পুৰুষ	CFM1488342 ফটো উপলব্ধ	45 নাম : আলাইশী স্বৰ্গীয়াৰী স্বামীৰ নাম: সুজয় স্বৰ্গীয়াৰী ঘৰ নং : 6 বয়স : 43 লিঙ্গ : মহিলা	CFM1488353 ফটো উপলব্ধ
46 নাম : দৈঠন স্বৰ্গীয়াৰী পিতাৰ নাম: সুজয় স্বৰ্গীয়াৰী ঘৰ নং : 06 বয়স : 23 লিঙ্গ : পুৰুষ	CFM1193440 ফটো উপলব্ধ	47 নাম : বিৰগৌশী স্বৰ্গীয়াৰী পিতাৰ নাম: বিজয় স্বৰ্গীয়াৰী ঘৰ নং : 6 কু বয়স : 25 লিঙ্গ : মহিলা	CFM0254052 ফটো উপলব্ধ	48 নাম : দৈয়ম স্বৰ্গীয়াৰী পিতাৰ নাম: সুজয় স্বৰ্গীয়াৰী ঘৰ নং : 6 কু বয়স : 24 লিঙ্গ : মহিলা	CFM1177278 ফটো উপলব্ধ
49 নাম : পূজাৰাণী স্বৰ্গীয়াৰী মাতৃৰ নাম: অঞ্জলী স্বৰ্গীয়াৰী ঘৰ নং : 6 কু বয়স : 21 লিঙ্গ : মহিলা	CFM7161490 ফটো উপলব্ধ	#2 50 নাম : বিজয় স্বৰ্গীয়াৰী মাতৃৰ নাম: সুমিত্ৰা ঘৰ নং : 9 বয়স : 51 লিঙ্গ : পুৰুষ	CFM1488364 ফটো উপলব্ধ	51 নাম : অঞ্জলী স্বৰ্গীয়াৰী স্বামীৰ নাম: বিজয় স্বৰ্গীয়াৰী ঘৰ নং : 6 কু বয়স : 44 লিঙ্গ : মহিলা	CFM1488375 ফটো উপলব্ধ
52 নাম : খুজি ৰামছিয়াৰী স্বামীৰ নাম: থলো ৰামছিয়াৰী ঘৰ নং : 9 বয়স : 78 লিঙ্গ : মহিলা	CFM1488411 ফটো উপলব্ধ	# 53 নাম : বুৰমল ৰামচিয়াৰী পিতাৰ নাম: থলো ঘৰ নং : 9 বয়স : 45 লিঙ্গ : পুৰুষ	CFM1488422 ফটো উপলব্ধ	# 54 নাম : বিনা ৰামছিয়াৰী স্বামীৰ নাম: বুৰমোল ৰামছিয়াৰী ঘৰ নং : 9 বয়স : 43 লিঙ্গ : মহিলা	CFM1488433 ফটো উপলব্ধ
55 নাম : বিজিত ৰামছিয়াৰী পিতাৰ নাম: থলো ৰামছিয়াৰী ঘৰ নং : 9 বয়স : 38 লিঙ্গ : পুৰুষ	CFM1488444 ফটো উপলব্ধ	56 নাম : অঞ্জলী ৰয় ৰামছিয়াৰী স্বামীৰ নাম: বিজিত ৰামছিয়াৰী ঘৰ নং : 9 বয়স : 35 লিঙ্গ : মহিলা	CFM1900385 ফটো উপলব্ধ	57 নাম : নৰেন ৰাজবংশী পিতাৰ নাম: তুলা ঘৰ নং : 8 বয়স : 57 লিঙ্গ : পুৰুষ	CFM1488455 ফটো উপলব্ধ
58 নাম : লিলি ৰাজবংশী স্বামীৰ নাম: নৰেন ঘৰ নং : 8 বয়স : 53 লিঙ্গ : মহিলা	CFM1488466 ফটো উপলব্ধ	59 নাম : মনোৰঞ্জন ৰাজবংশী পিতাৰ নাম: নৰেন ঘৰ নং : 8 বয়স : 40 লিঙ্গ : পুৰুষ	CFM1488477 ফটো উপলব্ধ	60 নাম : পদা ৰাম বৰ্মন পিতাৰ নাম: আদিত বৰ্মন ঘৰ নং : 9 বয়স : 57 লিঙ্গ : পুৰুষ	CFM1488499 ফটো উপলব্ধ



61	CFM1488502	ফটো উপলব্ধ	62	CFM1900443	ফটো উপলব্ধ	63	CFM0368233	ফটো উপলব্ধ
নাম : প্রতিভা বৰ্মন স্বামীৰ নাম: পদ্ম ৰাম বৰ্মন ঘৰ নং : ৯ বয়স : 53 লিঙ্গ : মহিলা			নাম : মধুস্মিতা বৰ্মন পিতাৰ নাম: পদ্মৰাম বৰ্মন ঘৰ নং : ৯ বয়স : 31 লিঙ্গ : মহিলা			নাম : বেবিস্মিতা বৰ্মন পিতাৰ নাম: পদ্ম ৰাম বৰ্মন ঘৰ নং : ০৯ বয়স : 26 লিঙ্গ : মহিলা		
64	CFM0368209	ফটো উপলব্ধ	65	CFM1488513	ফটো উপলব্ধ	66	CFM1899769	ফটো উপলব্ধ
নাম : নীলকমল বৰ্মন পিতাৰ নাম: পদ্ম ৰাম বৰ্মন ঘৰ নং : ০৯ বয়স : 25 লিঙ্গ : পুৰুষ			নাম : ৰতনবালা ৰাজবংশী স্বামীৰ নাম: তুলা ঘৰ নং : ১০ বয়স : 88 লিঙ্গ : মহিলা			নাম : দিপুল ৰাজবংশী মাতৃৰ নাম: ৰতনবালা ৰাজবংশী ঘৰ নং : ১০ বয়স : 47 লিঙ্গ : পুৰুষ		
67	CFM1488535	ফটো উপলব্ধ	68	CFM0316513	ফটো উপলব্ধ	69	CFM0013987	ফটো উপলব্ধ
নাম : ৰেনু ৰাজবংশী স্বামীৰ নাম: অনিল ঘৰ নং : ১১ বয়স : 48 লিঙ্গ : মহিলা			নাম : অঞ্জলি ৰায় মাতৃৰ নাম: ৰেণু ৰাজবংশী ঘৰ নং : ১১ বয়স : 32 লিঙ্গ : মহিলা			নাম : জতীন বড়ো পিতাৰ নাম: কান্দুৰা বড়ো ঘৰ নং : ১২ বয়স : 43 লিঙ্গ : পুৰুষ		
70	CFM1488579	ফটো উপলব্ধ	71	CFM1488580	ফটো উপলব্ধ	72	CFM1488591	ফটো উপলব্ধ
নাম : জোনালী বড়ো স্বামীৰ নাম: জতীন বড়ো ঘৰ নং : ১২ বয়স : 43 লিঙ্গ : মহিলা			নাম : ৰিনা বড়ো স্বামীৰ নাম: সুনীল বড়ো ঘৰ নং : ১২ বয়স : 39 লিঙ্গ : মহিলা			নাম : সুনীল বড়ো পিতাৰ নাম: চানিক ঘৰ নং : ১২ বয়স : 36 লিঙ্গ : পুৰুষ		
# 73	CFM0261222	ফটো উপলব্ধ	74	UUI0044495	ফটো উপলব্ধ	75	CFM1176841	ফটো উপলব্ধ
নাম : ৰনজিত বড়ো পিতাৰ নাম: জতীন বড়ো ঘৰ নং : ১২ বয়স : 27 লিঙ্গ : পুৰুষ			নাম : পদ্ম নাৰ্জাৰী স্বামীৰ নাম: ৰঞ্জিত বড়ো ঘৰ নং : 12 বয়স : 25 লিঙ্গ : মহিলা			নাম : প্ৰাণেশ্বৰ ব্ৰহ্ম পিতাৰ নাম: গাৰথ ব্ৰহ্ম ঘৰ নং : 13 বয়স : 57 লিঙ্গ : পুৰুষ		
76	CFM0195982	ফটো উপলব্ধ	77	CFM1899770	ফটো উপলব্ধ	78	CFM1488660	ফটো উপলব্ধ
নাম : ফাগুণি ব্ৰহ্ম স্বামীৰ নাম: প্ৰাণেশ্বৰ ব্ৰহ্ম ঘৰ নং : ১৩ বয়স : 39 লিঙ্গ : মহিলা			নাম : সোণাৰাম ব্ৰহ্ম পিতাৰ নাম: শুক্ৰধৰ ব্ৰহ্ম ঘৰ নং : ১৩ বয়স : 37 লিঙ্গ : পুৰুষ			নাম : সাবিত্ৰী বড়ো স্বামীৰ নাম: উমেশ ঘৰ নং : ১৪ বয়স : 66 লিঙ্গ : মহিলা		
79	CFM1488671	ফটো উপলব্ধ	80	CFM1488682	ফটো উপলব্ধ	81	CFM1488717	ফটো উপলব্ধ
নাম : ৰাজু বড়ো পিতাৰ নাম: উমেশ ঘৰ নং : ১৪ বয়স : 43 লিঙ্গ : পুৰুষ			নাম : প্ৰদীপ বড়ো পিতাৰ নাম: উমেশ ঘৰ নং : ১৪ বয়স : 42 লিঙ্গ : পুৰুষ			নাম : প্ৰনিতা বড়ো স্বামীৰ নাম: ৰাজু ঘৰ নং : ১৪ বয়স : 38 লিঙ্গ : মহিলা		
82	CFM1488693	ফটো উপলব্ধ	83	UUI0120618	ফটো উপলব্ধ	84	UUI0073809	ফটো উপলব্ধ
নাম : শুক্ৰমা বড়ো পিতাৰ নাম: উমেশ ঘৰ নং : ১৪ বয়স : 38 লিঙ্গ : পুৰুষ			নাম : অঞ্জনা কলিতা স্বামীৰ নাম: ৰিপুল তালুকদাৰ ঘৰ নং : 14 বয়স : 27 লিঙ্গ : মহিলা			নাম : সোমশ্ৰী বড়ো স্বামীৰ নাম: সুকৰীম বড়ো ঘৰ নং : 14 বয়স : 20 লিঙ্গ : মহিলা		
85	CFM1488739	ফটো উপলব্ধ	86	CFM1488740	ফটো উপলব্ধ	E 87	CFM1488773	ফটো উপলব্ধ
নাম : বিস্তি স্বৰ্গীয়াৰী পিতাৰ নাম: মেঘৰা ঘৰ নং : ১৫ বয়স : 73 লিঙ্গ : পুৰুষ			নাম : জামিনী স্বৰ্গীয়াৰী স্বামীৰ নাম: বিস্তি ঘৰ নং : ১৫ বয়স : 68 লিঙ্গ : মহিলা			নাম : পুষ্পধৰ বড়ো পিতাৰ নাম: লেলা বড়ো ঘৰ নং : ১৫ বয়স : 53 লিঙ্গ : পুৰুষ		
88	CFM1488751	ফটো উপলব্ধ	89	CFM1488728	ফটো উপলব্ধ	90	CFM1488795	ফটো উপলব্ধ
নাম : প্ৰফুল্ল স্বৰ্গীয়াৰী পিতাৰ নাম: বিস্তি ঘৰ নং : ১৫ বয়স : 39 লিঙ্গ : পুৰুষ			নাম : জেউতি স্বৰ্গীয়াৰী স্বামীৰ নাম: প্ৰফুল্ল ঘৰ নং : ১৫ বয়স : 37 লিঙ্গ : মহিলা			নাম : নুপেন ৰায় পিতাৰ নাম: অমৃত ঘৰ নং : ১৬ বয়স : 53 লিঙ্গ : পুৰুষ		



91 নাম : আৰতি ৰয় স্বামীৰ নাম: নৃপেন ঘৰ নং : ১৬ বয়স : 52 লিঙ্গ : মহিলা	CFM1488808 ফটো উপলব্ধ	92 নাম : কৰ্ণ ৰায় পিতাৰ নাম: নিপেন ঘৰ নং : ১৬ বয়স : 34 লিঙ্গ : পুৰুষ	CFM1488820 ফটো উপলব্ধ	93 নাম : মিথুন ৰয় পিতাৰ নাম: নিপেন ৰয় ঘৰ নং : ১৬ বয়স : 27 লিঙ্গ : পুৰুষ	CFM0164145 ফটো উপলব্ধ
# 94 নাম : চাকীন্দ্র ৰায় পিতাৰ নাম: অমৃত ঘৰ নং : ১৭ বয়স : 63 লিঙ্গ : পুৰুষ	CFM1488831 ফটো উপলব্ধ	95 নাম : বিনোদীনি ৰয় স্বামীৰ নাম: যতিন্দ্র ঘৰ নং : ১৮ বয়স : 68 লিঙ্গ : মহিলা	CFM1488853 ফটো উপলব্ধ	96 নাম : প্ৰসন্ন ৰায় পিতাৰ নাম: অমৃত ঘৰ নং : ১৯ বয়স : 66 লিঙ্গ : পুৰুষ	CFM1488864 ফটো উপলব্ধ
97 নাম : স্যতি ৰায় স্বামীৰ নাম: প্ৰসন্ন ঘৰ নং : ১৯ বয়স : 63 লিঙ্গ : মহিলা	CFM1488875 ফটো উপলব্ধ	98 নাম : তাৰায়ন ৰায় পিতাৰ নাম: প্ৰসন্ন ঘৰ নং : ১৯ বয়স : 40 লিঙ্গ : পুৰুষ	CFM1488886 ফটো উপলব্ধ	99 নাম : ৰঞ্জিতা ৰয় স্বামীৰ নাম: তাৰায়ন ৰয় ঘৰ নং : ২০ বয়স : 32 লিঙ্গ : মহিলা	CFM0172346 ফটো উপলব্ধ
100 নাম : কৃষ্ণ ৰাই ৰায় পিতাৰ নাম: প্ৰসন্ন ৰাই ৰায় ৰায় ঘৰ নং : ১৯ বয়স : 32 লিঙ্গ : পুৰুষ	CFM0045997 ফটো উপলব্ধ	101 নাম : পিকমোনি হালৈ স্বামীৰ নাম: কৃষ্ণা ৰায় ঘৰ নং : 19 বয়স : 24 লিঙ্গ : মহিলা	CFM1238716 ফটো উপলব্ধ	102 নাম : দিপুল স্বৰ্গীয়াৰী পিতাৰ নাম: বানেশ্বৰ ঘৰ নং : ২০ বয়স : 50 লিঙ্গ : পুৰুষ	CFM1488922 ফটো উপলব্ধ
103 নাম : কবিতা স্বৰ্গীয়াৰী স্বামীৰ নাম: দিপেন স্বৰ্গীয়াৰী ঘৰ নং : ২০ বয়স : 46 লিঙ্গ : মহিলা	CFM1488944 ফটো উপলব্ধ	104 নাম : ৰাজেশ স্বৰ্গীয়াৰী পিতাৰ নাম: বানেশ্বৰ ঘৰ নং : ২০ বয়স : 43 লিঙ্গ : পুৰুষ	CFM1488955 ফটো উপলব্ধ	105 নাম : চীমা স্বৰ্গীয়াৰী স্বামীৰ নাম: দিপুল ঘৰ নং : ২০ বয়স : 39 লিঙ্গ : মহিলা	CFM1488966 ফটো উপলব্ধ
106 নাম : সজনী স্বৰ্গীয়াৰী পিতাৰ নাম: দিপেন স্বৰ্গীয়াৰী ঘৰ নং : ২০ বয়স : 24 লিঙ্গ : মহিলা	CFM0365759 ফটো উপলব্ধ	107 নাম : গুঠাল স্বৰ্গীয়াৰী পিতাৰ নাম: দিপেন স্বৰ্গীয়াৰী ঘৰ নং : 20 বয়স : 21 লিঙ্গ : পুৰুষ	CFM7161854 ফটো উপলব্ধ	E 108 নাম : অৰ্থি বড়ো স্বামীৰ নাম: লক্ষ্মীনা ঘৰ নং : ২১ বয়স : ৪৪ লিঙ্গ : মহিলা	CFM1488999 ফটো উপলব্ধ
109 নাম : মেৰো বড়ো পিতাৰ নাম: লক্ষ্মীনা ঘৰ নং : ২১ বয়স : 56 লিঙ্গ : পুৰুষ	CFM1488977 ফটো উপলব্ধ	110 নাম : গিৰিবালা বড়ো স্বামীৰ নাম: মেৰো বড়ো ঘৰ নং : ২১ বয়স : 48 লিঙ্গ : মহিলা	CFM1488988 ফটো উপলব্ধ	111 নাম : স্কম্বৰ বড়ো পিতাৰ নাম: মেৰো বড়ো ঘৰ নং : ২১ বয়স : 33 লিঙ্গ : পুৰুষ	UUI0006957 ফটো উপলব্ধ
112 নাম : সৌমদৌন বড়ো পিতাৰ নাম: মেৰো বড়ো ঘৰ নং : ২১ বয়স : 32 লিঙ্গ : পুৰুষ	CFM0008527 ফটো উপলব্ধ	113 নাম : মাঘসী নাৰ্জাৰী পিতাৰ নাম: স্কম্বৰ বৰো ঘৰ নং : 21 বয়স : 31 লিঙ্গ : মহিলা	CFM7161433 ফটো উপলব্ধ	114 নাম : কামিনী শৰণিয়া বড়ো স্বামীৰ নাম: চৌমদৌন বড়ো ঘৰ নং : ২১ বয়স : 29 লিঙ্গ : মহিলা	CFM0488874 ফটো উপলব্ধ
115 নাম : খৰ্গেশ্বৰ স্বৰ্গীয়াৰী পিতাৰ নাম: গোবিন্দ ঘৰ নং : ২২ বয়স : 58 লিঙ্গ : পুৰুষ	CFM1489005 ফটো উপলব্ধ	116 নাম : তাৰা বড়ো অন্যান্য: ফলমতী বড়ো ঘৰ নং : 23 বয়স : 73 লিঙ্গ : পুৰুষ	UUI0087593 ফটো উপলব্ধ	# 117 নাম : ৰাজশ্ৰী বড়ো পিতাৰ নাম: সুৰেন বড়ো ঘৰ নং : ২৩ বয়স : 66 লিঙ্গ : মহিলা	CFM1489038 ফটো উপলব্ধ
118 নাম : ফুলমতী বড়ো স্বামীৰ নাম: তাৰা বড়ো ঘৰ নং : ২৩ বয়স : 58 লিঙ্গ : মহিলা	CFM1489027 ফটো উপলব্ধ	119 নাম : চুৰেন বড়ো মাতৃৰ নাম: বাহিৰাম বড়ো ঘৰ নং : ২৩ বয়স : 45 লিঙ্গ : পুৰুষ	CFM1489061 ফটো উপলব্ধ	120 নাম : লংকেশ্বৰ বৰো পিতাৰ নাম: নাগা বড়ো ঘৰ নং : ২৪ বয়স : 53 লিঙ্গ : পুৰুষ	CFM1489107 ফটো উপলব্ধ



<p>E 121 CFM1489083</p> <p>নাম : চমলে বড়ো স্বামীৰ নাম: যতিন্দ্র ঘৰ নং : ২৪ বয়স : 50 লিঙ্গ : মহিলা</p> <p>ফটো উপলব্ধ</p>	<p>122 CFM1489118</p> <p>নাম : ফাওদৰ বড়ো স্বামীৰ নাম: নন্দেশ্বৰ বড়ো ঘৰ নং : ২৪ বয়স : 43 লিঙ্গ : মহিলা</p> <p>ফটো উপলব্ধ</p>	<p>123 CFM0434217</p> <p>নাম : সুৰেশ বড়ো পিতাৰ নাম: নন্দেশ্বৰ বড়ো ঘৰ নং : 24 বয়স : 24 লিঙ্গ : পুৰুষ</p> <p>ফটো উপলব্ধ</p>
<p>124 CFM1489141</p> <p>নাম : তাচি ৰাম বড়ো পিতাৰ নাম: বাহু ৰাম বড়ো ঘৰ নং : ২৬ বয়স : 58 লিঙ্গ : পুৰুষ</p> <p>ফটো উপলব্ধ</p>	<p>125 CFM1489152</p> <p>নাম : মনোমতী বড়ো স্বামীৰ নাম: তাছিৰাম ঘৰ নং : ২৬ বয়স : 53 লিঙ্গ : মহিলা</p> <p>ফটো উপলব্ধ</p>	<p>126 CFM1900421</p> <p>নাম : মৌচুমী বড়ো পিতাৰ নাম: তাছিৰাম বড়ো ঘৰ নং : ২৬ বয়স : 31 লিঙ্গ : মহিলা</p> <p>ফটো উপলব্ধ</p>
<p>127 CFM0186908</p> <p>নাম : তনজা বড়ো পিতাৰ নাম: তাছিৰাম বড়ো ঘৰ নং : ২৬ বয়স : 27 লিঙ্গ : মহিলা</p> <p>ফটো উপলব্ধ</p>	<p>128 CFM1489185</p> <p>নাম : ৰাজেন বৈশ্য পিতাৰ নাম: দুখো ঘৰ নং : ২৬ বয়স : 73 লিঙ্গ : পুৰুষ</p> <p>ফটো উপলব্ধ</p>	<p>129 CFM1489196</p> <p>নাম : মহিমা বৈশ্য স্বামীৰ নাম: ৰাজেন ঘৰ নং : ২৬ বয়স : 63 লিঙ্গ : মহিলা</p> <p>ফটো উপলব্ধ</p>
<p>130 CFM1899485</p> <p>নাম : কিশোৰ বৈশ্য পিতাৰ নাম: ৰাজেন বৈশ্য ঘৰ নং : ২৮ বয়স : 30 লিঙ্গ : পুৰুষ</p> <p>ফটো উপলব্ধ</p>	<p>131 CFM1489210</p> <p>নাম : বাসন্তী তালুকদাৰ স্বামীৰ নাম: সুৰেন ঘৰ নং : ২৯ বয়স : 78 লিঙ্গ : মহিলা</p> <p>ফটো উপলব্ধ</p>	<p>132 CFM1489221</p> <p>নাম : জ্যোতিষ তালুকদাৰ পিতাৰ নাম: সুৰেন ঘৰ নং : ২৯ বয়স : 48 লিঙ্গ : পুৰুষ</p> <p>ফটো উপলব্ধ</p>
<p>133 CFM7176647</p> <p>নাম : গোলাপী তালুকদাৰ স্বামীৰ নাম: জ্যোতিষ তালুকদাৰ ঘৰ নং : 29 বয়স : 38 লিঙ্গ : মহিলা</p> <p>ফটো উপলব্ধ</p>	<p>134 CFM0190439</p> <p>নাম : কিশোৰ তালুকদাৰ পিতাৰ নাম: সুৰেন্দ্র তালুকদাৰ ঘৰ নং : ২৯ বয়স : 32 লিঙ্গ : পুৰুষ</p> <p>ফটো উপলব্ধ</p>	<p>135 CFM0190777</p> <p>নাম : কলপনা তালুকদাৰ স্বামীৰ নাম: কিশোৰ তালুকদাৰ ঘৰ নং : ২৯ বয়স : 28 লিঙ্গ : মহিলা</p> <p>ফটো উপলব্ধ</p>
<p># 136 CFM0369108</p> <p>নাম : ৰঘু বড়ো পিতাৰ নাম: বুৰমল বড়ো ঘৰ নং : ৭ বয়স : 24 লিঙ্গ : পুৰুষ</p> <p>ফটো উপলব্ধ</p>	<p>137 CFM1489265</p> <p>নাম : পূৰ্ণিমা ঠাকুৰীয়া স্বামীৰ নাম: মিচিন্দ্র ঘৰ নং : ৩০ বয়স : 73 লিঙ্গ : মহিলা</p> <p>ফটো উপলব্ধ</p>	<p>138 CFM1489276</p> <p>নাম : হৰিহৰ ঠাকুৰীয়া পিতাৰ নাম: পূৰ্ণিমা ঘৰ নং : ৩০ বয়স : 56 লিঙ্গ : পুৰুষ</p> <p>ফটো উপলব্ধ</p>
<p>139 CFM1489298</p> <p>নাম : টিকেন ঠাকুৰীয়া মাতৃৰ নাম: পূৰ্ণিমা ঘৰ নং : ৩০ বয়স : 53 লিঙ্গ : পুৰুষ</p> <p>ফটো উপলব্ধ</p>	<p>140 CFM1489287</p> <p>নাম : ৰমি ঠাকুৰীয়া স্বামীৰ নাম: হৰিহৰ ঠাকুৰীয়া ঘৰ নং : ৩০ বয়স : 50 লিঙ্গ : মহিলা</p> <p>ফটো উপলব্ধ</p>	<p>141 CFM1489301</p> <p>নাম : মামনী ঠাকুৰীয়া স্বামীৰ নাম: টিকেন ঠাকুৰীয়া ঘৰ নং : ৩০ বয়স : 43 লিঙ্গ : মহিলা</p> <p>ফটো উপলব্ধ</p>
<p>142 CFM1489323</p> <p>নাম : কামিনি ঠাকুৰীয়া স্বামীৰ নাম: বশিষ্ঠ ঘৰ নং : ৩১ বয়স : 66 লিঙ্গ : মহিলা</p> <p>ফটো উপলব্ধ</p>	<p>143 CFM1899747</p> <p>নাম : অৰপ ঠাকুৰীয়া মাতৃৰ নাম: কামিনি ঠাকুৰীয়া ঘৰ নং : ৩১ বয়স : 35 লিঙ্গ : পুৰুষ</p> <p>ফটো উপলব্ধ</p>	<p>144 CFM0318956</p> <p>নাম : বৰসা ঠাকুৰীয়া পিতাৰ নাম: অনীল ঠাকুৰীয়া ঘৰ নং : ৩১ক বয়স : 25 লিঙ্গ : মহিলা</p> <p>ফটো উপলব্ধ</p>
<p>145 CFM0435206</p> <p>নাম : হিমাত্ৰী ঠাকুৰীয়া পিতাৰ নাম: অনিল ঠাকুৰীয়া ঘৰ নং : 31 বয়স : 24 লিঙ্গ : মহিলা</p> <p>ফটো উপলব্ধ</p>	<p>146 UUI0069427</p> <p>নাম : মানসজ্যোতি ঠাকুৰীয়া পিতাৰ নাম: অনিল ঠাকুৰীয়া ঘৰ নং : 31 বয়স : 20 লিঙ্গ : পুৰুষ</p> <p>ফটো উপলব্ধ</p>	<p>147 CFM1489334</p> <p>নাম : অনিল ঠাকুৰীয়া পিতাৰ নাম: বালিৰাম ঘৰ নং : ৩১ক বয়স : 58 লিঙ্গ : পুৰুষ</p> <p>ফটো উপলব্ধ</p>
<p>148 CFM1489345</p> <p>নাম : অপৰাজিতা ঠাকুৰীয়া স্বামীৰ নাম: অনিল ঠাকুৰীয়া ঘৰ নং : ৩১ক বয়স : 43 লিঙ্গ : মহিলা</p> <p>ফটো উপলব্ধ</p>	<p>149 CFM1489367</p> <p>নাম : গোলাপী ঠাকুৰীয়া স্বামীৰ নাম: ফুকন ঘৰ নং : ৩২ বয়স : 78 লিঙ্গ : মহিলা</p> <p>ফটো উপলব্ধ</p>	<p>150 CFM1489390</p> <p>নাম : তপন ঠাকুৰীয়া পিতাৰ নাম: ফুকন ঘৰ নং : ৩২ বয়স : 38 লিঙ্গ : পুৰুষ</p> <p>ফটো উপলব্ধ</p>



151 নাম : হৰেকৃষ্ণ ঠাকুৰীয়া পিতাৰ নাম: ফুকন ঠাকুৰীয়া ঘৰ নং : ৩২ বয়স : 36 লিঙ্গ : পুৰুষ	CFM1899941 ফটো উপলব্ধ	152 নাম : তুলিকা ঠাকুৰীয়া স্বামীৰ নাম: তপন ঠাকুৰীয়া ঘৰ নং : ৩২ বয়স : 35 লিঙ্গ : মহিলা	CFM1900045 ফটো উপলব্ধ	153 নাম : গোকুল ঠাকুৰীয়া পিতাৰ নাম: অনন্ত ঠাকুৰীয়া ঘৰ নং : 32 বয়স : 26 লিঙ্গ : পুৰুষ	CFM1176908 ফটো উপলব্ধ
154 নাম : সুৰঞ্জিত ঠাকুৰীয়া পিতাৰ নাম: অনন্ত ঠাকুৰীয়া ঘৰ নং : 32 ক বয়স : 27 লিঙ্গ : পুৰুষ	CFM1268655 ফটো উপলব্ধ	155 নাম : অনন্ত ঠাকুৰীয়া পিতাৰ নাম: ফুকন ঘৰ নং : ৩২ক বয়স : 48 লিঙ্গ : পুৰুষ	CFM1489403 ফটো উপলব্ধ	156 নাম : অমৰ ঠাকুৰীয়া পিতাৰ নাম: অনন্ত ঠাকুৰীয়া ঘৰ নং : ৩২ক বয়স : 32 লিঙ্গ : পুৰুষ	CFM0193649 ফটো উপলব্ধ
# 157 নাম : গিন্জ মনি ডেকা ঠাকুৰীয়া স্বামীৰ নাম: অমৰ ঠাকুৰীয়া ঘৰ নং : ৩২ক বয়স : 28 লিঙ্গ : মহিলা	CFM0193938 ফটো উপলব্ধ	158 নাম : সুবলা ঠাকুৰীয়া স্বামীৰ নাম: মুকন্দ ঘৰ নং : ৩৩ বয়স : 80 লিঙ্গ : মহিলা	CFM1489425 ফটো উপলব্ধ	E 159 নাম : প্ৰমেশ ঠাকুৰীয়া মাতৃৰ নাম: সুবলা ঠাকুৰীয়া ঘৰ নং : ৩৩ বয়স : 50 লিঙ্গ : পুৰুষ	CFM1489436 ফটো উপলব্ধ
160 নাম : মণিকা স্বামীৰ নাম: প্ৰমেশ ঠাকুৰীয়া ঘৰ নং : ৩৩ বয়স : 41 লিঙ্গ : মহিলা	CFM1900125 ফটো উপলব্ধ	161 নাম : আলোঙ্গী মুছাহাৰী স্বামীৰ নাম: মণিৰাম ঘৰ নং : ৩৫ বয়স : 58 লিঙ্গ : মহিলা	CFM1489492 ফটো উপলব্ধ	162 নাম : বীতা ৰামছিয়াৰী স্বামীৰ নাম: ৰাতিয়া ঘৰ নং : ৩৮ বয়স : 46 লিঙ্গ : মহিলা	CFM1489549 ফটো উপলব্ধ
163 নাম : দৈমাল ৰামছিয়াৰী পিতাৰ নাম: ৰাতিয়া ৰামছিয়াৰী ঘৰ নং : ৩৮ বয়স : 25 লিঙ্গ : পুৰুষ	CFM0316554 ফটো উপলব্ধ	164 নাম : ৰাজিব ৰামছিয়াৰী পিতাৰ নাম: ৰাতিয়া ৰামছিয়াৰী ঘৰ নং : ৩৮ বয়স : 24 লিঙ্গ : পুৰুষ	CFM0367466 ফটো উপলব্ধ	165 নাম : ৰাজিব স্বৰ্গীয়াৰী পিতাৰ নাম: শ্ৰীমল ঘৰ নং : ৩৯ বয়স : 43 লিঙ্গ : পুৰুষ	CFM1489572 ফটো উপলব্ধ
166 নাম : পদমি স্বৰ্গীয়াৰী স্বামীৰ নাম: ৰাজিব স্বৰ্গীয়াৰী ঘৰ নং : ৩৯ বয়স : 38 লিঙ্গ : মহিলা	CFM1489583 ফটো উপলব্ধ	167 নাম : বিচা স্বৰ্গীয়াৰী পিতাৰ নাম: সিমোল স্বৰ্গীয়াৰী ঘৰ নং : ৩৯ বয়স : 38 লিঙ্গ : মহিলা	CFM1489607 ফটো উপলব্ধ	168 নাম : বিংক স্বৰ্গীয়াৰী পিতাৰ নাম: শ্ৰীমল ঘৰ নং : ৩৯ বয়স : 36 লিঙ্গ : পুৰুষ	CFM1489618 ফটো উপলব্ধ
S 169 নাম : সমিতা বড়ো স্বামীৰ নাম: দ্বিতী স্বৰ্গীয়াৰী ঘৰ নং : ০৩৭ বয়স : 24 লিঙ্গ : মহিলা	CFM0451179 ফটো উপলব্ধ	170 নাম : সত্য বড়ো পিতাৰ নাম: কৰ্দ্দে বড়ো ঘৰ নং : ৪০ বয়স : 60 লিঙ্গ : পুৰুষ	CFM1489629 ফটো উপলব্ধ	171 নাম : ফাউদৰ বড়ো স্বামীৰ নাম: লক্ষী বড়ো ঘৰ নং : 40 বয়স : 48 লিঙ্গ : মহিলা	UUI0013250 ফটো উপলব্ধ
172 নাম : লক্ষী বড়ো পিতাৰ নাম: কৰ্দ্দে বড়ো ঘৰ নং : ৪০ বয়স : 48 লিঙ্গ : পুৰুষ	CFM1489641 ফটো উপলব্ধ	173 নাম : পদমী বড়ো স্বামীৰ নাম: লক্ষী বড়ো ঘৰ নং : ৪০ বয়স : 46 লিঙ্গ : মহিলা	CFM1489652 ফটো উপলব্ধ	174 নাম : বাদুল বড়ো পিতাৰ নাম: লক্ষী বড়ো ঘৰ নং : ৪০ বয়স : 39 লিঙ্গ : পুৰুষ	CFM1489663 ফটো উপলব্ধ
175 নাম : লগন চন্দ্ৰ বড়ো স্বামীৰ নাম: মেম্বৰ ঘৰ নং : ৪১ বয়স : 54 লিঙ্গ : মহিলা	CFM1489685 ফটো উপলব্ধ	176 নাম : ৰামেশ্বৰী বড়ো মাতৃৰ নাম: লগোন বড়ো ঘৰ নং : ৪১ বয়স : 48 লিঙ্গ : মহিলা	CFM1489696 ফটো উপলব্ধ	177 নাম : উপেন বড়ো পিতাৰ নাম: লগন বড়ো ঘৰ নং : 41 বয়স : 31 লিঙ্গ : পুৰুষ	CFM1899598 ফটো উপলব্ধ
178 নাম : কামিনী বড়ো স্বামীৰ নাম: সম্বাৰ বড়ো ঘৰ নং : ৪২ বয়স : 58 লিঙ্গ : মহিলা	CFM1489721 ফটো উপলব্ধ	179 নাম : জমুনা বড়ো স্বামীৰ নাম: দীপক বড়ো ঘৰ নং : ৪২ বয়স : 37 লিঙ্গ : মহিলা	CFM0092668 ফটো উপলব্ধ	180 নাম : বিকীলাল বড়ো পিতাৰ নাম: প্ৰনব বড়ো ঘৰ নং : 42 বয়স : 22 লিঙ্গ : পুৰুষ	CFM7191158 ফটো উপলব্ধ



181 নাম : মামনি বড়ো স্বামীৰ নাম : বিকীলাল বড়ো ঘৰ নং : 42 বয়স : 20 লিঙ্গ : মহিলা	UUU0077263 ফটো উপলব্ধ	182 নাম : ফুকন বড়ো পিতাৰ নাম : মেধৰ ঘৰ নং : 83 বয়স : 54 লিঙ্গ : পুৰুষ	CFM1489754 ফটো উপলব্ধ	183 নাম : মাগনি বড়ো স্বামীৰ নাম : ফুকন ঘৰ নং : 83 বয়স : 52 লিঙ্গ : মহিলা	CFM1489765 ফটো উপলব্ধ
184 নাম : সৌমদোন বড়ো পিতাৰ নাম : ফুকন বড়ো ঘৰ নং : 83 বয়স : 32 লিঙ্গ : পুৰুষ	CFM1899667 ফটো উপলব্ধ	185 নাম : চুবংশী বড়ো স্বামীৰ নাম : সৌমদোন বড়ো ঘৰ নং : 43 বয়স : 26 লিঙ্গ : মহিলা	CFM0259028 ফটো উপলব্ধ	S 186 নাম : বিশ্বা বড়ো পিতাৰ নাম : তোলা বড়ো ঘৰ নং : 43 বয়স : 26 লিঙ্গ : মহিলা	CFM0434233 ফটো উপলব্ধ
187 নাম : সনেশ্বৰী বড়ো স্বামীৰ নাম : ভোলাৰাম দেউৰী ঘৰ নং : 88 বয়স : 48 লিঙ্গ : মহিলা	CFM1489823 ফটো উপলব্ধ	R 188 নাম : মনিকা বড়ো মাতৃৰ নাম : সনেশ্বৰী বড়ো ঘৰ নং : 44 বয়স : 25 লিঙ্গ : মহিলা	UUU0066852 ফটো উপলব্ধ	189 নাম : মনিকা বড়ো মাতৃৰ নাম : সনেশ্বৰী দেউৰী ঘৰ নং : 44 বয়স : 24 লিঙ্গ : মহিলা	UUU0093575 ফটো উপলব্ধ
190 নাম : দেবেন বড়ো পিতাৰ নাম : কালিৰাম ঘৰ নং : 85 বয়স : 74 লিঙ্গ : পুৰুষ	CFM1489834 ফটো উপলব্ধ	191 নাম : কলি বড়ো স্বামীৰ নাম : দেবেন ঘৰ নং : 85 বয়স : 70 লিঙ্গ : মহিলা	CFM1489845 ফটো উপলব্ধ	192 নাম : চেৰমেন বড়ো পিতাৰ নাম : দেবেন ঘৰ নং : 85 বয়স : 41 লিঙ্গ : পুৰুষ	CFM1489856 ফটো উপলব্ধ
193 নাম : কবিতা বড়ো স্বামীৰ নাম : চেৰমেন বড়ো ঘৰ নং : 85 বয়স : 38 লিঙ্গ : মহিলা	CFM1489867 ফটো উপলব্ধ	194 নাম : গালা বড়ো পিতাৰ নাম : দেবেন বড়ো ঘৰ নং : 85 বয়স : 38 লিঙ্গ : পুৰুষ	CFM1489878 ফটো উপলব্ধ	195 নাম : নমিতা বড়ো স্বামীৰ নাম : গালা বড়ো ঘৰ নং : 85 বয়স : 33 লিঙ্গ : মহিলা	CFM1900114 ফটো উপলব্ধ
196 নাম : টিজন বড়ো পিতাৰ নাম : চেৰমেন বড়ো ঘৰ নং : 85 বয়স : 26 লিঙ্গ : পুৰুষ	CFM0493924 ফটো উপলব্ধ	197 নাম : জোশা বড়ো পিতাৰ নাম : চেৰমেন বড়ো ঘৰ নং : 45 বয়স : 23 লিঙ্গ : মহিলা	CFM1176759 ফটো উপলব্ধ	198 নাম : নিজৰা ব্ৰহ্ম স্বামীৰ নাম : টিজন বড়ো ঘৰ নং : 45 বয়স : 21 লিঙ্গ : মহিলা	CFM7161458 ফটো উপলব্ধ
199 নাম : গোপাল বড়ো পিতাৰ নাম : লেল্লা ঘৰ নং : 86 বয়স : 72 লিঙ্গ : পুৰুষ	CFM1489889 ফটো উপলব্ধ	200 নাম : থমে বড়ো স্বামীৰ নাম : গোপাল ঘৰ নং : 86 বয়স : 68 লিঙ্গ : মহিলা	CFM1489890 ফটো উপলব্ধ	201 নাম : ৰাজু বড়ো পিতাৰ নাম : গোপাল ঘৰ নং : 86 বয়স : 36 লিঙ্গ : পুৰুষ	CFM1489903 ফটো উপলব্ধ
202 নাম : প্ৰিজিত্তা বড়ো স্বামীৰ নাম : ৰাজু বড়ো ঘৰ নং : 86 বয়স : 30 লিঙ্গ : মহিলা	CFM1900432 ফটো উপলব্ধ	203 নাম : সনাতন ৰামছিয়াৰী পিতাৰ নাম : হৰেণ ঘৰ নং : 89 বয়স : 52 লিঙ্গ : পুৰুষ	CFM1489914 ফটো উপলব্ধ	204 নাম : বালাইশী ৰামছিয়াৰী স্বামীৰ নাম : সনাতন ঘৰ নং : 89 বয়স : 50 লিঙ্গ : মহিলা	CFM1489925 ফটো উপলব্ধ
205 নাম : বিশ্বজিৎ ৰামছিয়াৰী পিতাৰ নাম : সনাতন ৰামছিয়াৰী ঘৰ নং : 89 বয়স : 28 লিঙ্গ : পুৰুষ	CFM0259176 ফটো উপলব্ধ	206 নাম : কবিতা ৰামছিয়াৰী স্বামীৰ নাম : বিশ্বজিৎ ৰামছিয়াৰী ঘৰ নং : 89 বয়স : 28 লিঙ্গ : মহিলা	CFM0372235 ফটো উপলব্ধ	207 নাম : বিনয় ৰাম্শিআৰী ৰামছিয়াৰী পিতাৰ নাম : সনাতন ৰাম্শিআৰী ঘৰ নং : 89 বয়স : 27 লিঙ্গ : পুৰুষ	CFM0261826 ফটো উপলব্ধ
208 নাম : ৰংজালী ৰামচিয়াৰী স্বামীৰ নাম : বিনয় ৰামচিয়াৰী ঘৰ নং : 47 বয়স : 21 লিঙ্গ : মহিলা	UUU0066563 ফটো উপলব্ধ	209 নাম : মহেন্দ্ৰ গৌৰা ৰামচিয়াৰী পিতাৰ নাম : হৰেন ৰামচিয়াৰী ঘৰ নং : 88 বয়স : 70 লিঙ্গ : পুৰুষ	CFM1489947 ফটো উপলব্ধ	#2 210 নাম : আৰতি ৰামছিয়াৰী স্বামীৰ নাম : মহেন্দ্ৰ ঘৰ নং : 88 বয়স : 50 লিঙ্গ : মহিলা	CFM1489958 ফটো উপলব্ধ



211 নাম : পংকজ বামছিয়াৰী পিতাৰ নাম: মহেন্দ্ৰ বামছিয়াৰী ঘৰ নং : 8৮ বয়স : 40 লিঙ্গ : পুৰুষ	CFM1489969 ফটো উপলব্ধ	212 নাম : বেখা গয়াৰী স্বামীৰ নাম: পংকজ বামছিয়াৰী ঘৰ নং : 48 বয়স : 33 লিঙ্গ : মহিলা	CFM0257576 ফটো উপলব্ধ	# 213 নাম : পম্পী ঠাকুৰিয়া স্বামীৰ নাম: অৰূপ ঠাকুৰিয়া ঘৰ নং : ৩১ বয়স : 27 লিঙ্গ : মহিলা	CFM0431882 ফটো উপলব্ধ
214 নাম : খাবালি বামছিয়াৰী স্বামীৰ নাম: হৰেণ ঘৰ নং : 8৯ বয়স : 83 লিঙ্গ : মহিলা	CFM1489981 ফটো উপলব্ধ	215 নাম : বংশীধৰ বামচিয়াৰী পিতাৰ নাম: হৰেণ ঘৰ নং : 8৯ বয়স : 55 লিঙ্গ : পুৰুষ	CFM1490035 ফটো উপলব্ধ	216 নাম : বলেন বামচিয়াৰী পিতাৰ নাম: হৰেণ ঘৰ নং : 8৯ বয়স : 50 লিঙ্গ : পুৰুষ	CFM1490013 ফটো উপলব্ধ
217 নাম : সুমিত্ৰা বামচিয়াৰী পিতাৰ নাম: হৰেণ ঘৰ নং : 8৯ বয়স : 45 লিঙ্গ : মহিলা	CFM1490046 ফটো উপলব্ধ	218 নাম : শুক্ৰাম বামছিয়াৰী পিতাৰ নাম: হৰেণ ঘৰ নং : 8৯ বয়স : 43 লিঙ্গ : পুৰুষ	CFM1489992 ফটো উপলব্ধ	219 নাম : মীন বামছিয়াৰী স্বামীৰ নাম: শুক্ৰাম বামছিয়াৰী ঘৰ নং : 8৯ বয়স : 40 লিঙ্গ : মহিলা	CFM1490002 ফটো উপলব্ধ
220 নাম : বীতা বামচিয়াৰী স্বামীৰ নাম: বলেন বামচিয়াৰী ঘৰ নং : 8৯ বয়স : 40 লিঙ্গ : মহিলা	CFM1490024 ফটো উপলব্ধ	221 নাম : সোমনাথ বামচিয়াৰী পিতাৰ নাম: শুক্ৰাম বামচিয়াৰী ঘৰ নং : 49 বয়স : 23 লিঙ্গ : পুৰুষ	CFM0451559 ফটো উপলব্ধ	R 222 নাম : বিনা বাছিয়াৰী স্বামীৰ নাম: সোমনাথ বাছিয়াৰী ঘৰ নং : 49 বয়স : 23 লিঙ্গ : মহিলা	CFM7146004 ফটো উপলব্ধ
223 নাম : বিণা বামচিয়াৰী স্বামীৰ নাম: সোমনাথ বামচিয়াৰী ঘৰ নং : 49 বয়স : 23 লিঙ্গ : মহিলা	CFM7166820 ফটো উপলব্ধ	224 নাম : মাইনাও বড়ো পিতাৰ নাম: বলেন বামচিয়াৰী ঘৰ নং : 49 বয়স : 23 লিঙ্গ : মহিলা	UUI0010363 ফটো উপলব্ধ	225 নাম : দিনেশ বামছিয়াৰী পিতাৰ নাম: হৰেণ ঘৰ নং : ৫০ বয়স : 48 লিঙ্গ : পুৰুষ	CFM1490057 ফটো উপলব্ধ
226 নাম : বীনা বামছিয়াৰী স্বামীৰ নাম: দিনেশ ঘৰ নং : ৫০ বয়স : 43 লিঙ্গ : মহিলা	CFM1490068 ফটো উপলব্ধ	227 নাম : অনাৰ বামছিয়াৰী পিতাৰ নাম: দিনেশ বামছিয়াৰী ঘৰ নং : ৫০ বয়স : 31 লিঙ্গ : পুৰুষ	CFM1899543 ফটো উপলব্ধ	228 নাম : অমিত বামছিয়াৰী পিতাৰ নাম: দিনেশ বামছিয়াৰী ঘৰ নং : 50 বয়স : 26 লিঙ্গ : পুৰুষ	CFM0270660 ফটো উপলব্ধ
229 নাম : কাঞ্চন বামছিয়াৰী স্বামীৰ নাম: অমিত বামছিয়াৰী ঘৰ নং : 50 বয়স : 25 লিঙ্গ : মহিলা	CFM1176395 ফটো উপলব্ধ	230 নাম : সৈতি বামচিয়াৰী স্বামীৰ নাম: সনেশ্বৰ ঘৰ নং : ৫১ বয়স : 73 লিঙ্গ : মহিলা	CFM1490080 ফটো উপলব্ধ	231 নাম : দিলিপ বামচিয়াৰী পিতাৰ নাম: সনেশ্বৰ ঘৰ নং : ৫১ বয়স : 50 লিঙ্গ : পুৰুষ	CFM1490091 ফটো উপলব্ধ
232 নাম : মিৰা বামচিয়াৰী স্বামীৰ নাম: দিলিপ বামচিয়াৰী ঘৰ নং : ৫১ বয়স : 46 লিঙ্গ : মহিলা	CFM1490104 ফটো উপলব্ধ	233 নাম : টিলতোমা বামছিয়াৰী স্বামীৰ নাম: মনোজ কুমাৰ বামচিয়াৰী ঘৰ নং : ৫১ বয়স : 42 লিঙ্গ : মহিলা	CFM0101105 ফটো উপলব্ধ	234 নাম : সিবাহ ব্ৰাহ্মচিয়াৰী পিতাৰ নাম: দিলিপ বামচিয়াৰী ঘৰ নং : ৫১ বয়স : 20 লিঙ্গ : পুৰুষ	UUI0148866 ফটো উপলব্ধ
235 নাম : জগেন বড়ো পিতাৰ নাম: লেলা বড়ো ঘৰ নং : ৫২ বয়স : 43 লিঙ্গ : পুৰুষ	CFM1490148 ফটো উপলব্ধ	236 নাম : পিংকী বড়ো স্বামীৰ নাম: যোগেন বড়ো ঘৰ নং : ৫২ বয়স : 38 লিঙ্গ : মহিলা	CFM1490159 ফটো উপলব্ধ	# 237 নাম : পম্পোম বামচিয়াৰী পিতাৰ নাম: বলেন বামচিয়াৰী ঘৰ নং : 8৯ বয়স : 26 লিঙ্গ : পুৰুষ	CFM1124213 ফটো উপলব্ধ
#2 238 নাম : মনিকা বড়ো পিতাৰ নাম: জগেন বড়ো ঘৰ নং : 52 বয়স : 22 লিঙ্গ : মহিলা	CFM1284298 ফটো উপলব্ধ	239 নাম : কৃষ্ণ বৰো পিতাৰ নাম: যোগেন বৰো ঘৰ নং : 52 বয়স : 19 লিঙ্গ : পুৰুষ	UUI0084111 ফটো উপলব্ধ	240 নাম : চনীয়া বড়ো পিতাৰ নাম: পম্পা বড়ো ঘৰ নং : 52ক বয়স : 25 লিঙ্গ : মহিলা	CFM0459750 ফটো উপলব্ধ



# 241 নাম : মন্দিৰা বড়ো পিতাৰ নাম: পুষ্পাটোৰ বড়ো ঘৰ নং : 52 ক বয়স : 22 লিঙ্গ : মহিলা	CFM7161516 ফটো উপলব্ধ	242 নাম : চুভাচ দৈমাৰী মাতৃৰ নাম: মলোতা দৈমাৰী ঘৰ নং : 52 খ বয়স : 28 লিঙ্গ : পুৰুষ	CFM0369264 ফটো উপলব্ধ	E 243 নাম : পুষ্পৰাম বড়ো পিতাৰ নাম: লেল্লা বড়ো ঘৰ নং : 52 ক বয়স : 45 লিঙ্গ : পুৰুষ	CFM1490160 ফটো উপলব্ধ
244 নাম : জ্যোতি বড়ো স্বামীৰ নাম: পুষ্পৰাম বড়ো ঘৰ নং : 52 ক বয়স : 41 লিঙ্গ : মহিলা	CFM1490171 ফটো উপলব্ধ	245 নাম : নবেশ্বৰী বড়ো স্বামীৰ নাম: ভবেন্দ্ৰ ঘৰ নং : 52 বয়স : 68 লিঙ্গ : মহিলা	CFM1490193 ফটো উপলব্ধ	246 নাম : কিশোৰ কুমাৰ বড়ো পিতাৰ নাম: ভবেন্দ্ৰ ঘৰ নং : 52 বয়স : 37 লিঙ্গ : পুৰুষ	CFM1490228 ফটো উপলব্ধ
247 নাম : অমৃত বড়ো পিতাৰ নাম: বৰিবাম বড়ো ঘৰ নং : 53 বয়স : 35 লিঙ্গ : পুৰুষ	CFM1490251 ফটো উপলব্ধ	248 নাম : মিনা বড়ো স্বামীৰ নাম: কিশোৰ কুমাৰ বড়ো ঘৰ নং : 53 বয়স : 32 লিঙ্গ : মহিলা	CFM0250068 ফটো উপলব্ধ	249 নাম : প্ৰিতি সোনা বড়ো পিতাৰ নাম: বৰিবাম বড়ো ঘৰ নং : 53 বয়স : 26 লিঙ্গ : মহিলা	CFM0494732 ফটো উপলব্ধ
250 নাম : প্ৰিয়া জাৰৌ বড়ো পিতাৰ নাম: বাবী বাম বড়ো ঘৰ নং : 53 বয়স : 25 লিঙ্গ : মহিলা	CFM0493643 ফটো উপলব্ধ	251 নাম : দিপালি বড়ো স্বামীৰ নাম: অপূৰ্ব বড়ো ঘৰ নং : 53 বয়স : 22 লিঙ্গ : মহিলা	CFM1314319 ফটো উপলব্ধ	# 252 নাম : অপূৰ্বো বড়ো মাতৃৰ নাম: বাবী বাম বড়ো ঘৰ নং : 53 ক বয়স : 33 লিঙ্গ : পুৰুষ	UUI0148072 ফটো উপলব্ধ
253 নাম : বেণুতী বড়ো স্বামীৰ নাম: অমৃত বড়ো ঘৰ নং : 53 ক বয়স : 31 লিঙ্গ : মহিলা	CFM0287839 ফটো উপলব্ধ	254 নাম : মামনি বড়ো স্বামীৰ নাম: বৰিবাম বড়ো ঘৰ নং : 53 ক বয়স : 50 লিঙ্গ : মহিলা	CFM1490240 ফটো উপলব্ধ	255 নাম : জশোমতী ৰয় স্বামীৰ নাম: হৰি ঘৰ নং : 58 বয়স : 56 লিঙ্গ : মহিলা	CFM1490273 ফটো উপলব্ধ
256 নাম : পদ্ম ৰয় পিতাৰ নাম: হৰি ঘৰ নং : 58 বয়স : 36 লিঙ্গ : পুৰুষ	CFM1490284 ফটো উপলব্ধ	257 নাম : অঞ্জু ৰয় ৰাজবংশী স্বামীৰ নাম: দীপক ৰয় ঘৰ নং : 58 বয়স : 34 লিঙ্গ : মহিলা	CFM1900352 ফটো উপলব্ধ	258 নাম : দীপক ৰয় পিতাৰ নাম: হৰি ৰয় ঘৰ নং : 58 বয়স : 32 লিঙ্গ : পুৰুষ	CFM1899554 ফটো উপলব্ধ
259 নাম : বিষ্ণু ৰয় পিতাৰ নাম: হৰি ৰয় ঘৰ নং : 58 বয়স : 30 লিঙ্গ : পুৰুষ	CFM1899587 ফটো উপলব্ধ	260 নাম : হিৰামনি ৰয় স্বামীৰ নাম: পদ্ম ৰয় ঘৰ নং : 54 বয়স : 24 লিঙ্গ : মহিলা	CFM7189137 ফটো উপলব্ধ	261 নাম : হিৰামণি ৰায় স্বামীৰ নাম: পদ্ম ৰায় ঘৰ নং : 54 বয়স : 23 লিঙ্গ : মহিলা	CFM7148208 ফটো উপলব্ধ
262 নাম : সুশীল ৰয় পিতাৰ নাম: গনেশ ঘৰ নং : 55 বয়স : 69 লিঙ্গ : পুৰুষ	CFM1490295 ফটো উপলব্ধ	263 নাম : উপে ৰয় স্বামীৰ নাম: সুশীল ঘৰ নং : 55 বয়স : 63 লিঙ্গ : মহিলা	CFM1490308 ফটো উপলব্ধ	264 নাম : কান ৰয় পিতাৰ নাম: সুশীল ঘৰ নং : 55 বয়স : 43 লিঙ্গ : পুৰুষ	CFM1490319 ফটো উপলব্ধ
265 নাম : ৰশ্মি বড়ো ৰায় স্বামীৰ নাম: কানু ৰায় ঘৰ নং : 55 বয়স : 41 লিঙ্গ : মহিলা	CFM1490320 ফটো উপলব্ধ	266 নাম : আখাৰ ৰয় পিতাৰ নাম: সুশীল ঘৰ নং : 55 বয়স : 40 লিঙ্গ : পুৰুষ	CFM1490331 ফটো উপলব্ধ	267 নাম : বেবতী ৰয় স্বামীৰ নাম: আখাৰ ৰয় ঘৰ নং : 55 বয়স : 28 লিঙ্গ : মহিলা	CFM0494021 ফটো উপলব্ধ
268 নাম : জনালী ৰায় পিতাৰ নাম: কানু ৰায় ঘৰ নং : 55 বয়স : 22 লিঙ্গ : মহিলা	CFM7161821 ফটো উপলব্ধ	269 নাম : সৰলা ৰয় স্বামীৰ নাম: প্ৰসন্ন ঘৰ নং : 56 বয়স : 58 লিঙ্গ : মহিলা	CFM1490342 ফটো উপলব্ধ	270 নাম : কেশব ৰয় মাতৃৰ নাম: সৰলা ৰয় ঘৰ নং : 56 বয়স : 38 লিঙ্গ : পুৰুষ	CFM1490353 ফটো উপলব্ধ



271 নাম : মামণি ৰাজবংশী স্বামীৰ নাম : কেসাব ৰায় ঘৰ নং : 56 বয়স : 26 লিঙ্গ : মহিলা	CFM7161888 ফটো উপলব্ধ	E 272 নাম : প্ৰতাপ ৰয় পিতাৰ নাম : অমৃত ঘৰ নং : 59 বয়স : 75 লিঙ্গ : পুৰুষ	CFM1490364 ফটো উপলব্ধ	273 নাম : গুণমনি ৰয় স্বামীৰ নাম : প্ৰতাপ ঘৰ নং : 59 বয়স : 70 লিঙ্গ : মহিলা	CFM1490375 ফটো উপলব্ধ
# 274 নাম : কিৰণ বৈশ্য স্বামীৰ নাম : বিমল ঘৰ নং : 58 বয়স : 60 লিঙ্গ : মহিলা	CFM1490444 ফটো উপলব্ধ	275 নাম : দিগন্ত ৰয় পিতাৰ নাম : প্ৰতাপ ঘৰ নং : 59 বয়স : 50 লিঙ্গ : পুৰুষ	CFM1490386 ফটো উপলব্ধ	276 নাম : লক্ষীকান্ত ৰয় পিতাৰ নাম : প্ৰতাপ ঘৰ নং : 59 বয়স : 46 লিঙ্গ : পুৰুষ	CFM1490400 ফটো উপলব্ধ
277 নাম : নাৰায়ন ৰয় পিতাৰ নাম : প্ৰতাপ ঘৰ নং : 59 বয়স : 43 লিঙ্গ : পুৰুষ	CFM1490411 ফটো উপলব্ধ	278 নাম : দিপিকা ৰায় স্বামীৰ নাম : লক্ষীকান্ত ঘৰ নং : 59 বয়স : 43 লিঙ্গ : মহিলা	CFM1490466 ফটো উপলব্ধ	279 নাম : মিনাক্ষি ৰয় স্বামীৰ নাম : দিগন্ত ৰয় ঘৰ নং : 59 বয়স : 43 লিঙ্গ : মহিলা	CFM1490697 ফটো উপলব্ধ
280 নাম : ৰূপালী ৰয় স্বামীৰ নাম : নাৰায়ন ৰয় ঘৰ নং : 59 বয়স : 40 লিঙ্গ : মহিলা	CFM1490422 ফটো উপলব্ধ	281 নাম : ভগৱান ৰায় পিতাৰ নাম : প্ৰতাপ ঘৰ নং : 59 বয়স : 33 লিঙ্গ : পুৰুষ	CFM1490477 ফটো উপলব্ধ	# 282 নাম : জেউতি বৈশ্য স্বামীৰ নাম : জয়ন্ত বৈশ্য ঘৰ নং : ঘৰনং=58 বয়স : 30 লিঙ্গ : মহিলা	CFM0432971 ফটো উপলব্ধ
283 নাম : আৰতী বড়ো স্বামীৰ নাম : ভগৱান ৰয় ঘৰ নং : 59 বয়স : 29 লিঙ্গ : মহিলা	CFM0209486 ফটো উপলব্ধ	284 নাম : দিপেন ৰয় পিতাৰ নাম : নাৰায়ণ ৰয় ঘৰ নং : 57 বয়স : 21 লিঙ্গ : পুৰুষ	CFM7162084 ফটো উপলব্ধ	E 285 নাম : বিমল বৈশ্য পিতাৰ নাম : মধু ঘৰ নং : 58 বয়স : 65 লিঙ্গ : পুৰুষ	CFM1490488 ফটো উপলব্ধ
286 নাম : জয়ন্ত বৈশ্য পিতাৰ নাম : বিৰমল বৈশ্য ঘৰ নং : 58 বয়স : 27 লিঙ্গ : পুৰুষ	CFM0261123 ফটো উপলব্ধ	#2 287 নাম : প্ৰাঞ্জল উৰাং পিতাৰ নাম : যতীন্দ্ৰ উৰাং ঘৰ নং : 58 বয়স : 21 লিঙ্গ : পুৰুষ	UUI0003566 ফটো উপলব্ধ	288 নাম : লক্ষীকান্ত বৈশ্য পিতাৰ নাম : হৰকান্ত ঘৰ নং : 59 বয়স : 80 লিঙ্গ : পুৰুষ	CFM1490499 ফটো উপলব্ধ
289 নাম : মালতী বৈশ্য স্বামীৰ নাম : লক্ষীকান্ত বৈশ্য ঘৰ নং : 59 বয়স : 73 লিঙ্গ : মহিলা	CFM1490502 ফটো উপলব্ধ	290 নাম : মনোৰঞ্জন বৈশ্য পিতাৰ নাম : লক্ষীকান্ত বৈশ্য ঘৰ নং : 59 বয়স : 48 লিঙ্গ : পুৰুষ	CFM1490513 ফটো উপলব্ধ	291 নাম : বান ৰাভা স্বামীৰ নাম : মনোৰঞ্জন বৈশ্য ঘৰ নং : 59 বয়স : 43 লিঙ্গ : মহিলা	CFM0433649 ফটো উপলব্ধ
292 নাম : কবিতা শৰণীয়া পিতাৰ নাম : গোবিন্দ শৰণীয়া ঘৰ নং : 59 বয়স : 21 লিঙ্গ : মহিলা	CFM7162134 ফটো উপলব্ধ	293 নাম : নগেন বৈশ্য পিতাৰ নাম : নৰেশ্বৰ বৈশ্য ঘৰ নং : 59 বয়স : 66 লিঙ্গ : পুৰুষ	CFM0211987 ফটো উপলব্ধ	294 নাম : ৰুন বৈশ্য স্বামীৰ নাম : নগেন বৈশ্য ঘৰ নং : 62 বয়স : 61 লিঙ্গ : মহিলা	CFM0211995 ফটো উপলব্ধ
295 নাম : ধনঞ্জয় বৈশ্য পিতাৰ নাম : নগেন বৈশ্য ঘৰ নং : 62 বয়স : 38 লিঙ্গ : পুৰুষ	CFM0212027 ফটো উপলব্ধ	296 নাম : নিলোমনি বৈশ্য পিতাৰ নাম : নগেন বৈশ্য ঘৰ নং : 62 বয়স : 36 লিঙ্গ : পুৰুষ	CFM0212068 ফটো উপলব্ধ	297 নাম : শ্ৰেয়ালী বৈশ্য স্বামীৰ নাম : ধনঞ্জয় বৈশ্য ঘৰ নং : 62 বয়স : 33 লিঙ্গ : মহিলা	CFM0212076 ফটো উপলব্ধ
298 নাম : মীনাক্ষী বৈশ্য স্বামীৰ নাম : নিলোমনি বৈশ্য ঘৰ নং : 62 বয়স : 27 লিঙ্গ : মহিলা	CFM0493015 ফটো উপলব্ধ	299 নাম : উৰ্বশী বৈশ্য স্বামীৰ নাম : সনেশ্বৰ ঘৰ নং : 63 বয়স : 56 লিঙ্গ : মহিলা	CFM1490546 ফটো উপলব্ধ	300 নাম : নয়ন বৈশ্য পিতাৰ নাম : সনেশ্বৰ ঘৰ নং : 63 বয়স : 40 লিঙ্গ : পুৰুষ	CFM1490557 ফটো উপলব্ধ



301 নাম : অণু বেজবৰুৱা বৈশ্য স্বামীৰ নাম: নয়ন বৈশ্য ঘৰ নং : ৬৩ বয়স : 37 লিঙ্গ : মহিলা	CFM1900283 ফটো উপলব্ধ	302 নাম : পংকজ বৈশ্য পিতাৰ নাম: সোণেশ্বৰ বৈশ্য ঘৰ নং : ৬৩ বয়স : 35 লিঙ্গ : পুৰুষ	CFM1899805 ফটো উপলব্ধ	303 নাম : ৰামচৰণ বৈশ্য পিতাৰ নাম: নৰেশ্বৰ ঘৰ নং : ৬৪ বয়স : 70 লিঙ্গ : পুৰুষ	CFM1490579 ফটো উপলব্ধ
304 নাম : পদ্মাবতী বৈশ্য স্বামীৰ নাম: ৰামচৰণ ঘৰ নং : ৬৪ বয়স : 61 লিঙ্গ : মহিলা	CFM1490580 ফটো উপলব্ধ	305 নাম : শংকৰ বৈশ্য পিতাৰ নাম: ৰামচৰণ ঘৰ নং : ৬৪ বয়স : 43 লিঙ্গ : পুৰুষ	CFM1490604 ফটো উপলব্ধ	306 নাম : কৃষ্ণকান্ত বৈশ্য পিতাৰ নাম: ৰামচৰণ ঘৰ নং : ৬৪ বয়স : 42 লিঙ্গ : পুৰুষ	CFM1490591 ফটো উপলব্ধ
307 নাম : সংগীতা বৈশ্য স্বামীৰ নাম: কৃষ্ণ বৈশ্য ঘৰ নং : ৬৪ বয়স : 38 লিঙ্গ : মহিলা	CFM1900170 ফটো উপলব্ধ	308 নাম : ভনিতা বৈশ্য পিতাৰ নাম: শংকৰ বৈশ্য ঘৰ নং : ৬৪ বয়স : 36 লিঙ্গ : মহিলা	CFM1900023 ফটো উপলব্ধ	309 নাম : শ্যামস্তু বৈশ্য পিতাৰ নাম: ৰামচৰণ ঘৰ নং : ৬৪ বয়স : 36 লিঙ্গ : পুৰুষ	CFM1490615 ফটো উপলব্ধ
310 নাম : নমিতা বৈশ্য স্বামীৰ নাম: শ্যামস্তু বৈশ্য ঘৰ নং : ৬৪ বয়স : 29 লিঙ্গ : মহিলা	CFM0471953 ফটো উপলব্ধ	311 নাম : হিতেশ বৈশ্য পিতাৰ নাম: নবিন বৈশ্য ঘৰ নং : ৬৫ বয়স : 42 লিঙ্গ : পুৰুষ	CFM1899656 ফটো উপলব্ধ	312 নাম : উদ্ধৱ বৈশ্য পিতাৰ নাম: নবিন বৈশ্য ঘৰ নং : ৬৫ বয়স : 37 লিঙ্গ : পুৰুষ	CFM1899645 ফটো উপলব্ধ
# 313 নাম : জনালী চৈশা স্বামীৰ নাম: হিতেশা চৈশা ঘৰ নং : ৬৫ বয়স : 33 লিঙ্গ : মহিলা	CFM0115238 ফটো উপলব্ধ	314 নাম : কৰবী বৈশ্য স্বামীৰ নাম: উদ্ধৱ বৈশ্য ঘৰ নং : ৬৫ বয়স : 31 লিঙ্গ : মহিলা	CFM0475988 ফটো উপলব্ধ	315 নাম : অঞ্জুমণি শীল পিতাৰ নাম: হেমকান্ত শীল ঘৰ নং : 65 বয়স : 20 লিঙ্গ : মহিলা	UUI0106682 ফটো উপলব্ধ
316 নাম : কালীন্দ্র বৈশ্য পিতাৰ নাম: ভোগী ঘৰ নং : ৬৬ বয়স : 53 লিঙ্গ : পুৰুষ	CFM1490637 ফটো উপলব্ধ	317 নাম : ইলা বৈশ্য স্বামীৰ নাম: কালীন্দ্র ঘৰ নং : ৬৬ বয়স : 46 লিঙ্গ : মহিলা	CFM1490648 ফটো উপলব্ধ	318 নাম : মীনাক্ষী বৈশ্য পিতাৰ নাম: কালীন্দ্র বৈশ্য ঘৰ নং : ৬৬ বয়স : 26 লিঙ্গ : মহিলা	CFM0530642 ফটো উপলব্ধ
319 নাম : মলয়া বৈশ্য পিতাৰ নাম: কালীন্দ্র বৈশ্য ঘৰ নং : 66 বয়স : 23 লিঙ্গ : মহিলা	UUI0018473 ফটো উপলব্ধ	320 নাম : ফনিধৰ বৈশ্য পিতাৰ নাম: উমেশ ঘৰ নং : ৬৭ বয়স : 50 লিঙ্গ : পুৰুষ	CFM1490659 ফটো উপলব্ধ	321 নাম : ৰীনা বৈশ্য স্বামীৰ নাম: খগেন ঘৰ নং : ৬৭ বয়স : 43 লিঙ্গ : মহিলা	CFM1490671 ফটো উপলব্ধ
322 নাম : মাধবী বৈশ্য পিতাৰ নাম: উমেশ ঘৰ নং : ৬৭ বয়স : 38 লিঙ্গ : মহিলা	CFM1490682 ফটো উপলব্ধ	323 নাম : বন্দনা বৈশ্য স্বামীৰ নাম: ফনিধৰ বৈশ্য ঘৰ নং : ৬৭ বয়স : 37 লিঙ্গ : মহিলা	CFM1900249 ফটো উপলব্ধ	324 নাম : অনামিকা বৈশ্য পিতাৰ নাম: ভূপেন বৈশ্য ঘৰ নং : 67 বয়স : 20 লিঙ্গ : মহিলা	UUI0093062 ফটো উপলব্ধ
325 নাম : ভাৰত বেজবৰুৱা পিতাৰ নাম: পবিন ঘৰ নং : ৬৮ বয়স : 60 লিঙ্গ : পুৰুষ	CFM1490706 ফটো উপলব্ধ	326 নাম : ইশ্বৰ বেজবৰুৱা পিতাৰ নাম: ভাৰত বেজবৰুৱা ঘৰ নং : ৬৮ বয়স : 38 লিঙ্গ : পুৰুষ	CFM1490728 ফটো উপলব্ধ	327 নাম : হৰিচন্দ্র বেজবৰুৱা পিতাৰ নাম: ভাৰত বেজবৰুৱা ঘৰ নং : ৬৮ বয়স : 38 লিঙ্গ : পুৰুষ	CFM1899689 ফটো উপলব্ধ
328 নাম : সংগীতা ৰাজবংশী বেজবৰুৱা পিতাৰ নাম: ইশ্বৰ বেজবৰুৱা ঘৰ নং : ৬৮ বয়স : 37 লিঙ্গ : মহিলা	CFM1900205 ফটো উপলব্ধ	329 নাম : চম্পক বেজবৰুৱা পিতাৰ নাম: ভাৰত বেজবৰুৱা ঘৰ নং : ৬৮ বয়স : 35 লিঙ্গ : পুৰুষ	CFM1899703 ফটো উপলব্ধ	330 নাম : গিতিকা বেজবৰুৱা স্বামীৰ নাম: হৰিচন্দ্র বেজবৰুৱা ঘৰ নং : ৬৮ বয়স : 32 লিঙ্গ : মহিলা	CFM0493775 ফটো উপলব্ধ



331 নাম : পূৰ্বী ৰয় স্বামীৰ নাম: চম্পক বেজবৰুৱা ঘৰ নং : ৬৮ বয়স : 32 লিঙ্গ : মহিলা	CFM0117747 ফটো উপলব্ধ	332 নাম : ডালিমী শীল স্বামীৰ নাম: শৰত ঘৰ নং : ৬৮ বয়স : 58 লিঙ্গ : মহিলা	CFM1490740 ফটো উপলব্ধ	333 নাম : পংকজ বৰুৱা মাতৃৰ নাম: ডালিমী শীল ঘৰ নং : ৬৮ বয়স : 32 লিঙ্গ : পুৰুষ	CFM1899736 ফটো উপলব্ধ
334 নাম : মনডা শীল স্বামীৰ নাম: ৰামেশ্বৰ শীল ঘৰ নং : ৬৮ বয়স : 31 লিঙ্গ : মহিলা	CFM0367367 ফটো উপলব্ধ	335 নাম : পপীতাৰা বৰ্মন স্বামীৰ নাম: পংকজ বৰুৱা ঘৰ নং : 69 বয়স : 21 লিঙ্গ : মহিলা	UUI0008029 ফটো উপলব্ধ	336 নাম : ঘনাকান্ত বৈশ্য পিতাৰ নাম: গঙা ঘৰ নং : ৭০ বয়স : 68 লিঙ্গ : পুৰুষ	CFM1490751 ফটো উপলব্ধ
337 নাম : বকুলী বৈশ্য স্বামীৰ নাম: ঘনকান্ত ঘৰ নং : ৭০ বয়স : 63 লিঙ্গ : মহিলা	CFM1490762 ফটো উপলব্ধ	338 নাম : ভূপেন বৈশ্য পিতাৰ নাম: ঘনকান্ত ঘৰ নং : ৭০ বয়স : 43 লিঙ্গ : পুৰুষ	CFM1490773 ফটো উপলব্ধ	339 নাম : মামণি বৈশ্য স্বামীৰ নাম: অক্ষয় বৈশ্য ঘৰ নং : ৭০ বয়স : 42 লিঙ্গ : মহিলা	CFM1900410 ফটো উপলব্ধ
340 নাম : অক্ষয় বৈশ্য পিতাৰ নাম: ঘনকান্ত বৈশ্য ঘৰ নং : ৭০ বয়স : 40 লিঙ্গ : পুৰুষ	CFM1490784 ফটো উপলব্ধ	341 নাম : সীতা বৈশ্য বৰ্মন স্বামীৰ নাম: ভূপেন বৈশ্য ঘৰ নং : ৭০ বয়স : 38 লিঙ্গ : মহিলা	CFM1900396 ফটো উপলব্ধ	342 নাম : গীতৰ্থ বৈশ্য পিতাৰ নাম: অক্ষয় বৈশ্য ঘৰ নং : 70 বয়স : 20 লিঙ্গ : পুৰুষ	UUI0066209 ফটো উপলব্ধ
343 নাম : দনাই বড়ো স্বামীৰ নাম: হৰিচৰণ ঘৰ নং : ৭১ বয়স : 68 লিঙ্গ : মহিলা	CFM1490808 ফটো উপলব্ধ	344 নাম : দময়ন্তী বড়ো স্বামীৰ নাম: খগেশ্বৰ ঘৰ নং : ৭১ বয়স : 54 লিঙ্গ : মহিলা	CFM1490831 ফটো উপলব্ধ	345 নাম : ৰঞ্জন বড়ো পিতাৰ নাম: খগেশ্বৰ ঘৰ নং : ৭১ বয়স : 36 লিঙ্গ : পুৰুষ	CFM1490842 ফটো উপলব্ধ
346 নাম : নাজিৰ বড়ো মাতৃৰ নাম: বুখলে ঘৰ নং : ৭৩ বয়স : 50 লিঙ্গ : পুৰুষ	CFM1490864 ফটো উপলব্ধ	347 নাম : অধ্বৰী বড়ো মাতৃৰ নাম: বুখলে ঘৰ নং : ৭৩ বয়স : 43 লিঙ্গ : মহিলা	CFM1490875 ফটো উপলব্ধ	348 নাম : ৰীতা বৰো পিতাৰ নাম: নাজিৰ বড়ো ঘৰ নং : ৭৩ বয়স : 41 লিঙ্গ : মহিলা	CFM1900158 ফটো উপলব্ধ
349 নাম : লাইচাৰী বড়ো মাতৃৰ নাম: বুখলে ঘৰ নং : ৭৩ বয়স : 40 লিঙ্গ : মহিলা	CFM1490886 ফটো উপলব্ধ	350 নাম : মুনালী স্বামীৰ নাম: মনোৰঞ্জন বড়ো ঘৰ নং : ৭৩ বয়স : 40 লিঙ্গ : মহিলা	CFM0217026 ফটো উপলব্ধ	351 নাম : কংকন বড়ো পিতাৰ নাম: নাজিৰ বড়ো ঘৰ নং : 73 বয়স : 20 লিঙ্গ : পুৰুষ	UUI0003491 ফটো উপলব্ধ
352 নাম : কংকন বড়ো পিতাৰ নাম: নাজিৰ চন্দ্ৰ বড়ো ঘৰ নং : 73 বয়স : 20 লিঙ্গ : পুৰুষ	UUI0002725 ফটো উপলব্ধ	353 নাম : গীতাসী বড়ো পিতাৰ নাম: মনোৰঞ্জন বড়ো ঘৰ নং : 73 বয়স : 19 লিঙ্গ : মহিলা	UUI0103366 ফটো উপলব্ধ	354 নাম : মনোৰঞ্জন বড়ো পিতাৰ নাম: বগাধৰ বড়ো ঘৰ নং : 73 ক বয়স : 43 লিঙ্গ : পুৰুষ	CFM1490922 ফটো উপলব্ধ
355 নাম : লীলাৱতী বড়ো স্বামীৰ নাম: বগাধৰ বড়ো ঘৰ নং : ৭৩ক বয়স : 78 লিঙ্গ : মহিলা	CFM1490911 ফটো উপলব্ধ	356 নাম : বগাধৰ বড়ো পিতাৰ নাম: বাহু ৰাম বড়ো ঘৰ নং : ৭৩ক বয়স : 65 লিঙ্গ : পুৰুষ	CFM1490900 ফটো উপলব্ধ	357 নাম : সৰলা ৰাজবংশী স্বামীৰ নাম: উত্তম ঘৰ নং : ৭৪ বয়স : 78 লিঙ্গ : মহিলা	CFM1490944 ফটো উপলব্ধ
358 নাম : ৰীনা শীল স্বামীৰ নাম: বিৰেন শীল ঘৰ নং : ৭৫ বয়স : 44 লিঙ্গ : মহিলা	CFM1490966 ফটো উপলব্ধ	E 359 নাম : ৰামেশ্বৰ শীল পিতাৰ নাম: বিৰেন শীল ঘৰ নং : 75 বয়স : 30 লিঙ্গ : পুৰুষ	CFM0269415 ফটো উপলব্ধ	360 নাম : গিতিমা বৈশ্য স্বামীৰ নাম: নগেন বৈশ্য ঘৰ নং : ৭৫ক বয়স : 53 লিঙ্গ : মহিলা	CFM1490999 ফটো উপলব্ধ



361 নাম : বিমলা শীল স্বামীৰ নাম: কেশব ঘৰ নং : ৭৬ বয়স : 78 লিঙ্গ : মহিলা	CFM1491005 ফটো উপলব্ধ	362 নাম : বিনন্দ শীল মাতৃৰ নাম: বিমলা ঘৰ নং : ৭৬ বয়স : 49 লিঙ্গ : পুৰুষ	CFM1491016 ফটো উপলব্ধ	363 নাম : সুনন্দ শীল মাতৃৰ নাম: বিমলা ঘৰ নং : ৭৬ বয়স : 47 লিঙ্গ : পুৰুষ	CFM1491038 ফটো উপলব্ধ
364 নাম : নীলা শীল স্বামীৰ নাম: বিনন্দ ঘৰ নং : ৭৬ বয়স : 46 লিঙ্গ : মহিলা	CFM1491027 ফটো উপলব্ধ	365 নাম : ধীৰেন শীল মাতৃৰ নাম: বিমলা ঘৰ নং : ৭৬ বয়স : 44 লিঙ্গ : পুৰুষ	CFM1491049 ফটো উপলব্ধ	366 নাম : মাধৱী বৈশ্য শীল স্বামীৰ নাম: ধীৰেন শীল ঘৰ নং : ৭৬ বয়স : 43 লিঙ্গ : মহিলা	CFM1900192 ফটো উপলব্ধ
367 নাম : নিপেন শীল মাতৃৰ নাম: বিমলা ঘৰ নং : ৭৬ বয়স : 41 লিঙ্গ : পুৰুষ	CFM1491050 ফটো উপলব্ধ	368 নাম : অঞ্জনা শীল স্বামীৰ নাম: সুনন্দ শীল ঘৰ নং : ৭৬ বয়স : 40 লিঙ্গ : মহিলা	CFM1900227 ফটো উপলব্ধ	369 নাম : ৰুমী শীল স্বামীৰ নাম: নিপেন শীল ঘৰ নং : ৭৬ বয়স : 31 লিঙ্গ : মহিলা	CFM0124008 ফটো উপলব্ধ
370 নাম : খগেন তালুকদাৰ পিতাৰ নাম: আতৌৰাম ঘৰ নং : ৭৭ বয়স : 73 লিঙ্গ : পুৰুষ	CFM1491072 ফটো উপলব্ধ	371 নাম : ৰাজ্যবালা তালুকদাৰ স্বামীৰ নাম: খগেন ঘৰ নং : ৭৭ বয়স : 66 লিঙ্গ : মহিলা	CFM1491083 ফটো উপলব্ধ	372 নাম : ভূপেন তালুকদাৰ পিতাৰ নাম: খগেন ঘৰ নং : ৭৭ বয়স : 42 লিঙ্গ : পুৰুষ	CFM1491094 ফটো উপলব্ধ
373 নাম : দিপেন তালুকদাৰ পিতাৰ নাম: খগেন তালুকদাৰ ঘৰ নং : ৭৭ বয়স : 40 লিঙ্গ : পুৰুষ	CFM1899714 ফটো উপলব্ধ	374 নাম : হৰেকৃষ্ণ তালুকদাৰ পিতাৰ নাম: খগেন তালুকদাৰ ঘৰ নং : ৭৭ বয়স : 40 লিঙ্গ : পুৰুষ	CFM1899725 ফটো উপলব্ধ	375 নাম : উপেন তালুকদাৰ পিতাৰ নাম: খগেন ঘৰ নং : ৭৭ বয়স : 36 লিঙ্গ : পুৰুষ	CFM1491107 ফটো উপলব্ধ
376 নাম : হিমালী ৰাজবংশী তালুকদাৰ স্বামীৰ নাম: উপেন তালুকদাৰ ঘৰ নং : ৭৭ বয়স : 35 লিঙ্গ : মহিলা	CFM1900216 ফটো উপলব্ধ	377 নাম : মিন স্বামীৰ নাম: দিপেন তালুকদাৰ ঘৰ নং : ৭৭ বয়স : 33 লিঙ্গ : মহিলা	CFM0218578 ফটো উপলব্ধ	378 নাম : অৰ্চনা তালুকদাৰ স্বামীৰ নাম: হৰেকৃষ্ণ তালুকদাৰ ঘৰ নং : 77 বয়স : 24 লিঙ্গ : মহিলা	CFM1263508 ফটো উপলব্ধ
379 নাম : হৰকান্ত শীল পিতাৰ নাম: সুভদ্রা ঘৰ নং : ৭৮ বয়স : 58 লিঙ্গ : পুৰুষ	CFM1491118 ফটো উপলব্ধ	380 নাম : কনিকা শীল স্বামীৰ নাম: হৰকান্ত ঘৰ নং : ৭৮ বয়স : 53 লিঙ্গ : মহিলা	CFM1491129 ফটো উপলব্ধ	381 নাম : কুমুদ শীল পিতাৰ নাম: সুভদ্রা ঘৰ নং : ৭৮ বয়স : 48 লিঙ্গ : পুৰুষ	CFM1491130 ফটো উপলব্ধ
382 নাম : নিতুল শীল পিতাৰ নাম: হৰকান্ত শীল ঘৰ নং : ৭৮ বয়স : 32 লিঙ্গ : পুৰুষ	CFM1899792 ফটো উপলব্ধ	383 নাম : সোন শীল মাতৃৰ নাম: হৰকান্ত শীল ঘৰ নং : ৭৮ বয়স : 30 লিঙ্গ : পুৰুষ	CFM0125377 ফটো উপলব্ধ	384 নাম : জিতমনি শীল পিতাৰ নাম: কুমুদ শীল ঘৰ নং : 78 বয়স : 20 লিঙ্গ : পুৰুষ	UUI0031203 ফটো উপলব্ধ
385 নাম : ছয়োৰাম বৈশ্য পিতাৰ নাম: গঙ্গা ঘৰ নং : ৭৯ বয়স : 93 লিঙ্গ : পুৰুষ	CFM1491152 ফটো উপলব্ধ	386 নাম : সুনতি বৈশ্য স্বামীৰ নাম: ছয়োৰাম বৈশ্য ঘৰ নং : ৭৯ বয়স : 78 লিঙ্গ : মহিলা	CFM1491174 ফটো উপলব্ধ	E 387 নাম : গোবিন্দ বৈশ্য পিতাৰ নাম: ছয়োৰাম বৈশ্য ঘৰ নং : ৭৯ বয়স : 58 লিঙ্গ : পুৰুষ	CFM1491185 ফটো উপলব্ধ
388 নাম : মঞ্জু বৈশ্য স্বামীৰ নাম: গোবিন্দ বৈশ্য ঘৰ নং : ৭৯ বয়স : 48 লিঙ্গ : মহিলা	CFM1491196 ফটো উপলব্ধ	389 নাম : সুনতি বৈশ্য স্বামীৰ নাম: অচ্যুত বৈশ্য ঘৰ নং : ৭৯ বয়স : 40 লিঙ্গ : মহিলা	CFM1491210 ফটো উপলব্ধ	E 390 নাম : দীনেশ বৈশ্য পিতাৰ নাম: ছয়োৰাম বৈশ্য ঘৰ নং : ৭৯ বয়স : 40 লিঙ্গ : পুৰুষ	CFM1491221 ফটো উপলব্ধ



391 নাম : শংকৰ বৈশ্য পিতাৰ নাম: ছয়োৰাম ঘৰ নং : ৭৯ বয়স : 36 লিঙ্গ : পুৰুষ	CFM1491232 ফটো উপলব্ধ	392 নাম : হৰিপত বৈশ্য পিতাৰ নাম: ছয়োৰাম বৈশ্য ঘৰ নং : ৭৯ বয়স : 35 লিঙ্গ : পুৰুষ	CFM0488940 ফটো উপলব্ধ	393 নাম : আইমণি বৈশ্য স্বামীৰ নাম: দীনেশ বৈশ্য ঘৰ নং : ৭৯ বয়স : 35 লিঙ্গ : মহিলা	CFM0324616 ফটো উপলব্ধ
394 নাম : চম্পা বৈশ্য স্বামীৰ নাম: শংকৰ বৈশ্য ঘৰ নং : ৭৯ বয়স : 33 লিঙ্গ : মহিলা	CFM0489047 ফটো উপলব্ধ	395 নাম : মীনা বৈশ্য স্বামীৰ নাম: হৰিপদ বৈশ্য ঘৰ নং : 79 বয়স : 30 লিঙ্গ : মহিলা	CFM0252809 ফটো উপলব্ধ	396 নাম : জিন্টু বৈশ্য মাতৃৰ নাম: মঞ্জু বৈশ্য ঘৰ নং : 79 বয়স : 24 লিঙ্গ : পুৰুষ	UUI0066282 ফটো উপলব্ধ
# 397 নাম : গোকুল বৈশ্য মাতৃৰ নাম: সুনতি বৈশ্য ঘৰ নং : ৭৯ বয়স : 20 লিঙ্গ : পুৰুষ	UUI0003640 ফটো উপলব্ধ	398 নাম : অপেশ্বৰী শীল স্বামীৰ নাম: বঙ্গ ঘৰ নং : 83 বয়স : 83 লিঙ্গ : মহিলা	CFM1491243 ফটো উপলব্ধ	399 নাম : হেমকান্ত শীল মাতৃৰ নাম: অপেশ্বৰী শীল ঘৰ নং : ৮০ বয়স : 50 লিঙ্গ : পুৰুষ	CFM1491254 ফটো উপলব্ধ
400 নাম : বেন শীল স্বামীৰ নাম: হেমকান্ত শীল ঘৰ নং : ৮০ বয়স : 43 লিঙ্গ : মহিলা	CFM1491265 ফটো উপলব্ধ	401 নাম : হিৰামণি শিল পিতাৰ নাম: হেমকান্ত শিল ঘৰ নং : 80 বয়স : 26 লিঙ্গ : মহিলা	CFM1263755 ফটো উপলব্ধ	E 402 নাম : দিলিপ বৰুৱা পিতাৰ নাম: পৰিত্ৰ ঘৰ নং : ৮০ বয়স : 58 লিঙ্গ : পুৰুষ	CFM1491276 ফটো উপলব্ধ
403 নাম : মিনতিবালা বেজবৰুৱা স্বামীৰ নাম: দিলিপ ঘৰ নং : ৮১ বয়স : 48 লিঙ্গ : মহিলা	CFM1491287 ফটো উপলব্ধ	404 নাম : ৰাতুল বৰুৱা পিতাৰ নাম: দিলীপ বৰুৱা ঘৰ নং : ৮১ বয়স : 33 লিঙ্গ : পুৰুষ	CFM1899781 ফটো উপলব্ধ	405 নাম : শংকৰ বৰুৱা পিতাৰ নাম: দিলীপ বৰুৱা ঘৰ নং : ৮১ বয়স : 31 লিঙ্গ : পুৰুষ	CFM1899532 ফটো উপলব্ধ
406 নাম : পৰমেশ্বৰ বৈশ্য পিতাৰ নাম: নৰেশ্বৰ ঘৰ নং : ৮২ বয়স : 43 লিঙ্গ : পুৰুষ	CFM1491298 ফটো উপলব্ধ	407 নাম : প্ৰতিমা বৈশ্য স্বামীৰ নাম: পৰমেশ্বৰ বৈশ্য ঘৰ নং : ৮২ বয়স : 40 লিঙ্গ : মহিলা	CFM1491301 ফটো উপলব্ধ	408 নাম : সাগৰিকা বৈশ্য পিতাৰ নাম: পৰমেশ্বৰ বৈশ্য ঘৰ নং : 82 বয়স : 23 লিঙ্গ : মহিলা	CFM1163203 ফটো উপলব্ধ
409 নাম : নবদীপ বৈশ্য পিতাৰ নাম: পৰমেশ্বৰ বৈশ্য ঘৰ নং : 82 বয়স : 20 লিঙ্গ : পুৰুষ	UUI0078055 ফটো উপলব্ধ	410 নাম : ৰমেশ বৈশ্য পিতাৰ নাম: নৰেশ্বৰ ঘৰ নং : ৮৩ বয়স : 48 লিঙ্গ : পুৰুষ	CFM1491312 ফটো উপলব্ধ	411 নাম : মীনা বৈশ্য স্বামীৰ নাম: ৰমেশ ঘৰ নং : ৮৩ বয়স : 38 লিঙ্গ : মহিলা	CFM1491323 ফটো উপলব্ধ
412 নাম : বীজমণী বৈশ্য পিতাৰ নাম: ৰমেশ বৈশ্য ঘৰ নং : ৮৩ বয়স : 27 লিঙ্গ : মহিলা	CFM0316257 ফটো উপলব্ধ	413 নাম : কৃষ্ণকান্ত বৈশ্য মাতৃৰ নাম: তুপোবালা বৈশ্য ঘৰ নং : ৮৪ বয়স : 48 লিঙ্গ : পুৰুষ	CFM1491334 ফটো উপলব্ধ	414 নাম : বিনন্দ বৈশ্য মাতৃৰ নাম: তুপোবালা বৈশ্য ঘৰ নং : ৮৪ বয়স : 43 লিঙ্গ : পুৰুষ	CFM1491345 ফটো উপলব্ধ
#2 415 নাম : পূৰ্ণিমা বৈশ্য স্বামীৰ নাম: পূৰ্ণিমা বৈশ্য ঘৰ নং : ৮৪ বয়স : 43 লিঙ্গ : মহিলা	CFM0130088 ফটো উপলব্ধ	416 নাম : আনন্দ বৈশ্য মাতৃৰ নাম: তুপোবালা বৈশ্য ঘৰ নং : ৮৪ বয়স : 40 লিঙ্গ : পুৰুষ	CFM1491356 ফটো উপলব্ধ	417 নাম : ধৰিত্ৰী বৈশ্য স্বামীৰ নাম: কৃষ্ণ কান্ত বৈশ্য ঘৰ নং : 84 বয়স : 40 লিঙ্গ : মহিলা	UUI0078014 ফটো উপলব্ধ
418 নাম : জ্ঞানদীপ বৈশ্য পিতাৰ নাম: কৃষ্ণ কান্ত বৈশ্য ঘৰ নং : 84 বয়স : 20 লিঙ্গ : পুৰুষ	UUI0123448 ফটো উপলব্ধ	419 নাম : শ্যামা বৈশ্য স্বামীৰ নাম: গোপী ঘৰ নং : ৮৫ বয়স : 63 লিঙ্গ : মহিলা	CFM1491378 ফটো উপলব্ধ	420 নাম : গিতিমা দাস মাতৃৰ নাম: শ্যামা বৈশ্য ঘৰ নং : 85 বয়স : 35 লিঙ্গ : মহিলা	CFM1176064 ফটো উপলব্ধ



421 নাম : যতিন বৈশ্য পিতাৰ নাম: মহেন্দ্ৰ ঘৰ নং : ৮৬ বয়স : 58 লিঙ্গ : পুৰুষ	CFM1491390 ফটো উপলব্ধ	422 নাম : ডালিমি বৈশ্য স্বামীৰ নাম: যতিন ঘৰ নং : ৮৬ বয়স : 53 লিঙ্গ : মহিলা	CFM1491403 ফটো উপলব্ধ	# 423 নাম : নয়নমনি বৈশ্য পিতাৰ নাম: জিতন বোইছ ঘৰ নং : ৮৬ বয়স : 33 লিঙ্গ : পুৰুষ	CFM0131268 ফটো উপলব্ধ
424 নাম : গৌৰীকান্ত বৈশ্য পিতাৰ নাম: মহেশ্বৰ ঘৰ নং : ৮৭ বয়স : 61 লিঙ্গ : পুৰুষ	CFM1491414 ফটো উপলব্ধ	425 নাম : বুদ্ধিনী বৈশ্য স্বামীৰ নাম: গৌৰীকান্ত বৈশ্য ঘৰ নং : ৮৭ বয়স : 56 লিঙ্গ : মহিলা	CFM1491425 ফটো উপলব্ধ	426 নাম : মুকুল বৈশ্য পিতাৰ নাম: গৌৰীকান্ত বৈশ্য ঘৰ নং : ৮৭ বয়স : 34 লিঙ্গ : পুৰুষ	CFM1899758 ফটো উপলব্ধ
427 নাম : সোনালী কলিতা স্বামীৰ নাম: মুকুল বৈশ্য ঘৰ নং : 87 বয়স : 23 লিঙ্গ : মহিলা	UUI0147751 ফটো উপলব্ধ	E 428 নাম : দেবকান্ত শ্ৰীৰ পিতাৰ নাম: নেউলা ঘৰ নং : ৮৮ বয়স : 87 লিঙ্গ : পুৰুষ	CFM1491447 ফটো উপলব্ধ	429 নাম : ৰমেশ বেজবৰুৱা পিতাৰ নাম: দেবকান্ত ঘৰ নং : ৮৮ বয়স : 48 লিঙ্গ : পুৰুষ	CFM1491481 ফটো উপলব্ধ
430 নাম : কৰুনা বেজবৰুৱা পিতাৰ নাম: দেবৰাম শীল ঘৰ নং : ৮৮ বয়স : 48 লিঙ্গ : পুৰুষ	CFM1491470 ফটো উপলব্ধ	431 নাম : নিতুমণি বেজবৰুৱা স্বামীৰ নাম: কৰুণা বেজবৰুৱা ঘৰ নং : ৮৮ বয়স : 36 লিঙ্গ : মহিলা	CFM1900181 ফটো উপলব্ধ	432 নাম : অনন্ত বেজবৰুৱা স্বামীৰ নাম: দেবকান্ত ঘৰ নং : ৮৮ বয়স : 36 লিঙ্গ : মহিলা	CFM1491505 ফটো উপলব্ধ
433 নাম : অঞ্জলী বেজবৰুৱা স্বামীৰ নাম: ৰমেশ বেজবৰুৱা ঘৰ নং : ৮৮ বয়স : 33 লিঙ্গ : মহিলা	CFM1900250 ফটো উপলব্ধ	434 নাম : কৃষ্ণ বৈশ্য মাতৃৰ নাম: লঘেনী ঘৰ নং : ৮৯ বয়স : 50 লিঙ্গ : পুৰুষ	CFM1491527 ফটো উপলব্ধ	435 নাম : অঞ্জলী বৈশ্য স্বামীৰ নাম: কৃষ্ণ বৈশ্য ঘৰ নং : ৮৯ বয়স : 46 লিঙ্গ : মহিলা	CFM1491538 ফটো উপলব্ধ
436 নাম : জামিনী বৈশ্য স্বামীৰ নাম: বাবুলা বৈশ্য ঘৰ নং : ৮৯ বয়স : 36 লিঙ্গ : মহিলা	HFW1397859 ফটো উপলব্ধ	437 নাম : পংকজ বৈশ্য পিতাৰ নাম: কৃষ্ণ বৈশ্য ঘৰ নং : 89 বয়স : 23 লিঙ্গ : পুৰুষ	CFM0457697 ফটো উপলব্ধ	438 নাম : বাবুলা বৈশ্য পিতাৰ নাম: হৰকান্ত ঘৰ নং : ৮৯ক বয়স : 51 লিঙ্গ : পুৰুষ	CFM1491549 ফটো উপলব্ধ
439 নাম : ভাগ্যবালা বৈশ্য স্বামীৰ নাম: ভাৰত বৈশ্য ঘৰ নং : ৯০ বয়স : 63 লিঙ্গ : মহিলা	CFM1491572 ফটো উপলব্ধ	440 নাম : হৰেশ্বৰ বৰ্মন পিতাৰ নাম: আদিত বৰ্মন ঘৰ নং : 91 বয়স : 69 লিঙ্গ : পুৰুষ	UUI0105411 ফটো উপলব্ধ	441 নাম : উদ্ধব বৰ্মন পিতাৰ নাম: কৌশল্যা ঘৰ নং : ৯১ বয়স : 61 লিঙ্গ : পুৰুষ	CFM1491663 ফটো উপলব্ধ
442 নাম : বীণা বৰ্মন স্বামীৰ নাম: হৰেশ্বৰ বৰ্মন ঘৰ নং : 91 বয়স : 61 লিঙ্গ : মহিলা	CFM1491594 ফটো উপলব্ধ	443 নাম : ফুলেশ্বৰী বৰ্মন স্বামীৰ নাম: উদ্ধব বৰ্মন ঘৰ নং : ৯১ বয়স : 56 লিঙ্গ : মহিলা	CFM1491674 ফটো উপলব্ধ	444 নাম : দিলীপ বৰ্মন পিতাৰ নাম: কৌশল্যা ঘৰ নং : ৯১ বয়স : 54 লিঙ্গ : পুৰুষ	CFM1491641 ফটো উপলব্ধ
445 নাম : মিৰা বৰ্মন স্বামীৰ নাম: দিলীপ বৰ্মন ঘৰ নং : ৯১ বয়স : 48 লিঙ্গ : মহিলা	CFM1491652 ফটো উপলব্ধ	S 446 নাম : বিনিকী দাস স্বামীৰ নাম: ফুলেশ্বৰ বৰ্মন ঘৰ নং : ৯১ বয়স : 44 লিঙ্গ : মহিলা	CFM1900067 ফটো উপলব্ধ	E 447 নাম : ফুলেশ্বৰ বৰ্মন পিতাৰ নাম: হৰেশ্বৰ বৰ্মন ঘৰ নং : ৯১ বয়স : 43 লিঙ্গ : পুৰুষ	CFM1491607 ফটো উপলব্ধ
448 নাম : মণ্টু বৰ্মন পিতাৰ নাম: গোপী ঘৰ নং : ৯১ বয়স : 34 লিঙ্গ : পুৰুষ	CFM1491630 ফটো উপলব্ধ	449 নাম : নিৰেন বৰ্মন পিতাৰ নাম: হৰেশ্বৰ বৰ্মন ঘৰ নং : 91 বয়স : 33 লিঙ্গ : পুৰুষ	UUI0103812 ফটো উপলব্ধ	450 নাম : মৃগাল বৰ্মন পিতাৰ নাম: উদ্ধব বৰ্মন ঘৰ নং : ৯১ বয়স : 31 লিঙ্গ : পুৰুষ	CFM1899521 ফটো উপলব্ধ



<p>R 451</p> <p>নাম : নিৰেন বৰ্মন পিতাৰ নাম: হৰেশ্বৰ বৰ্মন ঘৰ নং : ৯২ বয়স : ৪১ লিঙ্গ : পুৰুষ</p> <p>ফটো উপলব্ধ</p>	CFM0008558	<p>452</p> <p>নাম : বিম্পী বৰ্মন পিতাৰ নাম: দিলীপ বৰ্মন ঘৰ নং : ৯২ বয়স : 25 লিঙ্গ : মহিলা</p> <p>ফটো উপলব্ধ</p>	CFM0376293	<p>453</p> <p>নাম : পুলক বৰ্মন পিতাৰ নাম: দিলীপ বৰ্মন ঘৰ নং : ৯২ বয়স : 22 লিঙ্গ : পুৰুষ</p> <p>ফটো উপলব্ধ</p>	CFM7193378
<p>454</p> <p>নাম : পুলক বৰ্মন পিতাৰ নাম: দিলীপ বৰ্মন ঘৰ নং : 91 বয়স : 21 লিঙ্গ : পুৰুষ</p> <p>ফটো উপলব্ধ</p>	CFM7155070	<p>455</p> <p>নাম : কমল কৃষ্ণ বৰ্মণ পিতাৰ নাম: গৌপেশ্বৰ বৰ্মণ ঘৰ নং : ৯২ ক বয়স : 30 লিঙ্গ : পুৰুষ</p> <p>ফটো উপলব্ধ</p>	CFM0202515	<p>R 456</p> <p>নাম : হৰেশ্বৰ বৰ্মন অন্যান্য: বীণা বৰ্মন ঘৰ নং : 91 ক বয়স : 69 লিঙ্গ : পুৰুষ</p> <p>ফটো উপলব্ধ</p>	UUI0045955
<p>457</p> <p>নাম : হিৰা মণি দাস স্বামীৰ নাম: মনু বার্মন ঘৰ নং : ৯২ বয়স : 35 লিঙ্গ : মহিলা</p> <p>ফটো উপলব্ধ</p>	CFM0414995	<p>458</p> <p>নাম : মহামায়া বৰ্মন স্বামীৰ নাম: গোপী ঘৰ নং : ৯২ বয়স : 58 লিঙ্গ : মহিলা</p> <p>ফটো উপলব্ধ</p>	CFM1491696	<p>459</p> <p>নাম : দিনেশ বৰ্মন পিতাৰ নাম: কৌশল্যা ঘৰ নং : ৯২ বয়স : 57 লিঙ্গ : পুৰুষ</p> <p>ফটো উপলব্ধ</p>	CFM1491709
<p>460</p> <p>নাম : অৰুন বৰ্মন পিতাৰ নাম: বন্তিৰাম ঘৰ নং : ৯২ বয়স : 63 লিঙ্গ : পুৰুষ</p> <p>ফটো উপলব্ধ</p>	CFM1491721	<p>461</p> <p>নাম : শৰত বৰ্মন পিতাৰ নাম: বন্তিৰাম বৰ্মন ঘৰ নং : ৯২ বয়স : 46 লিঙ্গ : পুৰুষ</p> <p>ফটো উপলব্ধ</p>	CFM1491743	<p>462</p> <p>নাম : প্ৰমেশ বৰ্মন পিতাৰ নাম: বন্তিৰাম বৰ্মন ঘৰ নং : ৯২ বয়স : 44 লিঙ্গ : পুৰুষ</p> <p>ফটো উপলব্ধ</p>	CFM1491754
<p>463</p> <p>নাম : নমিতা বৰ্মন স্বামীৰ নাম: প্ৰমেশ বৰ্মন ঘৰ নং : ৯২ বয়স : 36 লিঙ্গ : মহিলা</p> <p>ফটো উপলব্ধ</p>	CFM1900034	<p>464</p> <p>নাম : গৌতম বৰ্মন পিতাৰ নাম: অৰুন ঘৰ নং : ৯২ বয়স : 34 লিঙ্গ : পুৰুষ</p> <p>ফটো উপলব্ধ</p>	CFM1491765	<p>465</p> <p>নাম : প্ৰণৱ বৰ্মন পিতাৰ নাম: অৰুণ বৰ্মন ঘৰ নং : ৯২ বয়স : 31 লিঙ্গ : পুৰুষ</p> <p>ফটো উপলব্ধ</p>	CFM1899510
<p>466</p> <p>নাম : কৰুণা বৰ্মন পিতাৰ নাম: বন্তিৰাম ঘৰ নং : ৯৩ বয়স : 68 লিঙ্গ : পুৰুষ</p> <p>ফটো উপলব্ধ</p>	CFM1491787	<p>467</p> <p>নাম : সভ্যা বৰ্মন স্বামীৰ নাম: কৰুণা ঘৰ নং : ৯৩ বয়স : 64 লিঙ্গ : মহিলা</p> <p>ফটো উপলব্ধ</p>	CFM1491798	<p>468</p> <p>নাম : যাদৱ বৰ্মন পিতাৰ নাম: কৰুণা বৰ্মন ঘৰ নং : ৯৩ বয়স : 43 লিঙ্গ : পুৰুষ</p> <p>ফটো উপলব্ধ</p>	CFM1899838
<p>469</p> <p>নাম : কন্দৰ্প বৰ্মন পিতাৰ নাম: কৰুণা বৰ্মন ঘৰ নং : ৯৩ বয়স : 38 লিঙ্গ : পুৰুষ</p> <p>ফটো উপলব্ধ</p>	CFM1899827	<p>470</p> <p>নাম : মৰমী বৰ্মন স্বামীৰ নাম: যাদৱ বৰ্মন ঘৰ নং : ৯৩ বয়স : 36 লিঙ্গ : মহিলা</p> <p>ফটো উপলব্ধ</p>	CFM1900056	<p>471</p> <p>নাম : লভিতা বৰ্মন স্বামীৰ নাম: কন্দৰ্প বৰ্মন ঘৰ নং : ৯৩ বয়স : 31 লিঙ্গ : মহিলা</p> <p>ফটো উপলব্ধ</p>	CFM1900487
<p>472</p> <p>নাম : বাজুবালা বৈশ্য স্বামীৰ নাম: দমহু ঘৰ নং : ৯৪ বয়স : 78 লিঙ্গ : মহিলা</p> <p>ফটো উপলব্ধ</p>	CFM1491834	<p>473</p> <p>নাম : অনিমা বৈশ্য পিতাৰ নাম: দমহু ঘৰ নং : ৯৪ বয়স : 46 লিঙ্গ : মহিলা</p> <p>ফটো উপলব্ধ</p>	CFM1491845	<p>474</p> <p>নাম : ত্ৰৈলোক্য বৈশ্য পিতাৰ নাম: দমহু ঘৰ নং : ৯৪ বয়স : 43 লিঙ্গ : পুৰুষ</p> <p>ফটো উপলব্ধ</p>	CFM1491856
<p>475</p> <p>নাম : কুমুদ বৈশ্য পিতাৰ নাম: দমহু বৈশ্য ঘৰ নং : ৯৪ বয়স : 41 লিঙ্গ : পুৰুষ</p> <p>ফটো উপলব্ধ</p>	CFM1491878	<p>476</p> <p>নাম : বিনা বৈশ্য স্বামীৰ নাম: ত্ৰৈলোক্য বৈশ্য ঘৰ নং : ৯৪ বয়স : 39 লিঙ্গ : মহিলা</p> <p>ফটো উপলব্ধ</p>	CFM1491867	<p>477</p> <p>নাম : জয়ন্ত বৈশ্য পিতাৰ নাম: দমহু বৈশ্য ঘৰ নং : ৯৪ বয়স : 37 লিঙ্গ : পুৰুষ</p> <p>ফটো উপলব্ধ</p>	CFM1491890
<p>478</p> <p>নাম : অৰ্পনা বৈশ্য স্বামীৰ নাম: জয়ন্ত বৈশ্য ঘৰ নং : ৯৪ বয়স : 32 লিঙ্গ : মহিলা</p> <p>ফটো উপলব্ধ</p>	CFM0472001	<p>479</p> <p>নাম : পুৰবি কলিতা কলিতা স্বামীৰ নাম: কুমুদ বৈশ্য বৈস ঘৰ নং : 94 বয়স : 27 লিঙ্গ : মহিলা</p> <p>ফটো উপলব্ধ</p>	CFM1271964	<p>480</p> <p>নাম : সম্পক বৈশ্য পিতাৰ নাম: ত্ৰৈলোক্য বৈশ্য ঘৰ নং : 94 বয়স : 20 লিঙ্গ : পুৰুষ</p> <p>ফটো উপলব্ধ</p>	UUI0141572



481 নাম : সুমন বৈশ্য পিতাৰ নাম: ত্ৰৈলোক্য বৈশ্য ঘৰ নং : 94 বয়স : 20 লিঙ্গ : পুৰুষ	UUI0141598 ফটো উপলব্ধ	482 নাম : আচন্তী তালুকদাৰ পিতাৰ নাম: গনেশ ঘৰ নং : 95 বয়স : 70 লিঙ্গ : পুৰুষ	CFM1491903 ফটো উপলব্ধ	483 নাম : নন্দেশ্বৰ তালুকদাৰ পিতাৰ নাম: আচন্তী ঘৰ নং : 95 বয়স : 52 লিঙ্গ : পুৰুষ	CFM1491914 ফটো উপলব্ধ
484 নাম : নিপেন তালুকদাৰ পিতাৰ নাম: আচন্তী ঘৰ নং : 95 বয়স : 51 লিঙ্গ : পুৰুষ	CFM1491936 ফটো উপলব্ধ	485 নাম : মঞ্জু তালুকদাৰ স্বামীৰ নাম: নিপেন তালুকদাৰ ঘৰ নং : 95 বয়স : 45 লিঙ্গ : মহিলা	CFM1491947 ফটো উপলব্ধ	486 নাম : মাধৱী ঠাকুৰীয়া স্বামীৰ নাম: অশ্বিনী ঠাকুৰীয়া ঘৰ নং : 95 বয়স : 44 লিঙ্গ : মহিলা	CFM0160416 ফটো উপলব্ধ
487 নাম : অশ্বিনী ঠাকুৰীয়া পিতাৰ নাম: নৰেণ ঘৰ নং : 95 বয়স : 44 লিঙ্গ : পুৰুষ	CFM1494388 ফটো উপলব্ধ	488 নাম : সংগীতা তালুকদাৰ পিতাৰ নাম: নূপেন তালুকদাৰ ঘৰ নং : 95 বয়স : 23 লিঙ্গ : মহিলা	UUI0138016 ফটো উপলব্ধ	489 নাম : চবিন তালুকদাৰ মাতৃৰ নাম: সুশিল্যা ঘৰ নং : 96 বয়স : 56 লিঙ্গ : পুৰুষ	CFM1491981 ফটো উপলব্ধ
490 নাম : প্ৰনিতা তালুকদাৰ স্বামীৰ নাম: চবিন ঘৰ নং : 96 বয়স : 53 লিঙ্গ : মহিলা	CFM1491992 ফটো উপলব্ধ	491 নাম : গকুল তালুকদাৰ পিতাৰ নাম: চবিন তালুকদাৰ ঘৰ নং : 96 বয়স : 31 লিঙ্গ : পুৰুষ	CFM1899509 ফটো উপলব্ধ	492 নাম : জুন তালুকদাৰ স্বামীৰ নাম: গকুল তালুকদাৰ ঘৰ নং : 96 বয়স : 27 লিঙ্গ : মহিলা	UUI0132688 ফটো উপলব্ধ
493 নাম : নয়নমণি বৈশ্য পিতাৰ নাম: ৰজত বৈশ্য ঘৰ নং : 101 বয়স : 27 লিঙ্গ : পুৰুষ	CFM0471888 ফটো উপলব্ধ	494 নাম : ভনিতা ছেত্ৰী স্বামীৰ নাম: ভাস্কৰ ৰাউত ঘৰ নং : 101 বয়স : 25 লিঙ্গ : মহিলা	CFM7161946 ফটো উপলব্ধ	495 নাম : নীলকমল ৰাট পিতাৰ নাম: কালী ৰাম ৰাট ঘৰ নং : 101 বয়স : 24 লিঙ্গ : পুৰুষ	CFM0376277 ফটো উপলব্ধ
496 নাম : দেবজানী বৈশ্য স্বামীৰ নাম: মহেশ্বৰ ঘৰ নং : 103 বয়স : 68 লিঙ্গ : মহিলা	CFM1492213 ফটো উপলব্ধ	497 নাম : ভগবান বৈশ্য পিতাৰ নাম: মহেশ্বৰ বৈশ্য ঘৰ নং : 103 বয়স : 58 লিঙ্গ : পুৰুষ	CFM1492224 ফটো উপলব্ধ	498 নাম : সবিতা বৈশ্য স্বামীৰ নাম: ভগবান ঘৰ নং : 103 বয়স : 46 লিঙ্গ : মহিলা	CFM1492235 ফটো উপলব্ধ
499 নাম : গীতঅৰ্থ বৈশ্য পিতাৰ নাম: ভগবান বৈশ্য ঘৰ নং : 103 বয়স : 21 লিঙ্গ : পুৰুষ	CFM7161995 ফটো উপলব্ধ	500 নাম : প্ৰতিভা তালুকদাৰ পিতাৰ নাম: কমলী তালুকদাৰ ঘৰ নং : 105 বয়স : 47 লিঙ্গ : মহিলা	CFM1900294 ফটো উপলব্ধ	501 নাম : চন্দন দাস পিতাৰ নাম: কমলা ঘৰ নং : 105 বয়স : 45 লিঙ্গ : পুৰুষ	CFM1492268 ফটো উপলব্ধ
502 নাম : নমিতা কুমাৰ দাস স্বামীৰ নাম: চন্দন দাস ঘৰ নং : 105 বয়স : 38 লিঙ্গ : মহিলা	CFM0270454 ফটো উপলব্ধ	503 নাম : সুৰেন তালুকদাৰ পিতাৰ নাম: হৰিন্দ্ৰ তালুকদাৰ ঘৰ নং : 106 বয়স : 65 লিঙ্গ : পুৰুষ	CFM1492304 ফটো উপলব্ধ	504 নাম : ভূপেন তালুকদাৰ মাতৃৰ নাম: দময়ন্তী ঘৰ নং : 106 বয়স : 58 লিঙ্গ : পুৰুষ	CFM1492326 ফটো উপলব্ধ
505 নাম : মীনা তালুকদাৰ স্বামীৰ নাম: সুৰেন তালুকদাৰ ঘৰ নং : 106 বয়স : 56 লিঙ্গ : মহিলা	CFM1492315 ফটো উপলব্ধ	506 নাম : পদমী তালুকদাৰ স্বামীৰ নাম: ভূপেন ঘৰ নং : 106 বয়স : 53 লিঙ্গ : মহিলা	CFM1492337 ফটো উপলব্ধ	507 নাম : ৰাতুল তালুকদাৰ পিতাৰ নাম: সুৰেন তালুকদাৰ ঘৰ নং : 106 বয়স : 35 লিঙ্গ : পুৰুষ	CFM0146449 ফটো উপলব্ধ
508 নাম : জুনমী দাস স্বামীৰ নাম: ৰবুল তালুকদাৰ ঘৰ নং : 106 বয়স : 33 লিঙ্গ : মহিলা	CFM7161896 ফটো উপলব্ধ	509 নাম : ভাৰতী তালুকদাৰ স্বামীৰ নাম: সঞ্জয় তালুকদাৰ ঘৰ নং : 106 বয়স : 33 লিঙ্গ : মহিলা	CFM0142539 ফটো উপলব্ধ	510 নাম : জগদিশ তালুকদাৰ পিতাৰ নাম: ভূপেন তালুকদাৰ ঘৰ নং : 106 বয়স : 31 লিঙ্গ : পুৰুষ	CFM1494504 ফটো উপলব্ধ



#2 511 নাম : সঞ্জয় তালুকদাৰ পিতাৰ নাম: সুৰেন তালুকদাৰ ঘৰ নং : 0 বয়স : 40 লিঙ্গ : পুৰুষ	CFM1494491 ফটো উপলব্ধ	512 নাম : বুবল তালুকদাৰ পিতাৰ নাম: সুৰেন তালুকদাৰ ঘৰ নং : 106 বয়স : 31 লিঙ্গ : পুৰুষ	CFM1494480 ফটো উপলব্ধ	513 নাম : মৰমী তালুকদাৰ স্বামীৰ নাম: নৰ্গেন ঘৰ নং : 106ক বয়স : 47 লিঙ্গ : মহিলা	CFM1492393 ফটো উপলব্ধ
514 নাম : হিৰেণ তালুকদাৰ মাতৃৰ নাম: জোনো ঘৰ নং : 109 বয়স : 53 লিঙ্গ : পুৰুষ	CFM1492428 ফটো উপলব্ধ	515 নাম : বুলু তালুকদাৰ স্বামীৰ নাম: হিৰেণ তালুকদাৰ ঘৰ নং : 109 বয়স : 46 লিঙ্গ : মহিলা	CFM1492439 ফটো উপলব্ধ	516 নাম : পুলকজ্যোতি তালুকদাৰ পিতাৰ নাম: হিৰেন তালুকদাৰ ঘৰ নং : 107 বয়স : 20 লিঙ্গ : পুৰুষ	UUI0012351 ফটো উপলব্ধ
517 নাম : মণিৰাম তালুকদাৰ মাতৃৰ নাম: জোনো ঘৰ নং : 109ক বয়স : 63 লিঙ্গ : পুৰুষ	CFM1492440 ফটো উপলব্ধ	518 নাম : মিনতি তালুকদাৰ স্বামীৰ নাম: মণিৰাজ ঘৰ নং : 109ক বয়স : 60 লিঙ্গ : মহিলা	CFM1492451 ফটো উপলব্ধ	519 নাম : নিজৰা তালুকদাৰ পিতাৰ নাম: মনিৰাম ঘৰ নং : 109ক বয়স : 33 লিঙ্গ : মহিলা	CFM1492473 ফটো উপলব্ধ
520 নাম : বিকাশ তালুকদাৰ পিতাৰ নাম: মণিৰাম তালুকদাৰ ঘৰ নং : 109ক বয়স : 30 লিঙ্গ : পুৰুষ	CFM1899496 ফটো উপলব্ধ	521 নাম : বংশী বৰ্মন পিতাৰ নাম: প্ৰতাপ ঘৰ নং : 10৮ বয়স : 68 লিঙ্গ : পুৰুষ	CFM1492484 ফটো উপলব্ধ	522 নাম : বীণা বৰ্মন স্বামীৰ নাম: বংশী ঘৰ নং : 10৮ বয়স : 61 লিঙ্গ : মহিলা	CFM1492495 ফটো উপলব্ধ
523 নাম : সত্য বৰ্মন পিতাৰ নাম: বংশী ঘৰ নং : 10৮ বয়স : 48 লিঙ্গ : পুৰুষ	CFM1492508 ফটো উপলব্ধ	524 নাম : লিলা বৰ্মন স্বামীৰ নাম: সত্য বৰ্মন ঘৰ নং : 10৮ বয়স : 40 লিঙ্গ : মহিলা	CFM1492519 ফটো উপলব্ধ	525 নাম : ভাৰত বৰ্মন পিতাৰ নাম: বংশী বৰ্মন ঘৰ নং : 10৮ বয়স : 38 লিঙ্গ : পুৰুষ	CFM1492520 ফটো উপলব্ধ
526 নাম : নবনিতা বৰুৱা পিতাৰ নাম: দিলিপ বৰুৱা ঘৰ নং : 108 বয়স : 26 লিঙ্গ : মহিলা	CFM0434027 ফটো উপলব্ধ	527 নাম : জিন্টু বৰ্মন পিতাৰ নাম: সত্য বৰ্মন ঘৰ নং : 108 বয়স : 23 লিঙ্গ : পুৰুষ	CFM1253434 ফটো উপলব্ধ	528 নাম : চিন্টু বৰ্মন পিতাৰ নাম: সত্য বৰ্মন ঘৰ নং : 108 বয়স : 20 লিঙ্গ : পুৰুষ	UUI0002170 ফটো উপলব্ধ
529 নাম : বশিষ্ঠ বৰ্মন পিতাৰ নাম: প্ৰতাপ ঘৰ নং : 10৯ বয়স : 60 লিঙ্গ : পুৰুষ	CFM1492542 ফটো উপলব্ধ	530 নাম : সুনতি বৰ্মন স্বামীৰ নাম: বশিষ্ঠ ঘৰ নং : 10৯ বয়স : 51 লিঙ্গ : মহিলা	CFM1492553 ফটো উপলব্ধ	531 নাম : অৰূপ বৰ্মন পিতাৰ নাম: বশিষ্ঠ বৰ্মন ঘৰ নং : 10৯ বয়স : 41 লিঙ্গ : পুৰুষ	CFM0007039 ফটো উপলব্ধ
532 নাম : বলেন বৰ্মন পিতাৰ নাম: বশিষ্ঠ বৰ্মন ঘৰ নং : 10৯ বয়স : 31 লিঙ্গ : পুৰুষ	CFM0007377 ফটো উপলব্ধ	533 নাম : কৰিশা বৰ্মন স্বামীৰ নাম: বলেন বৰ্মন ঘৰ নং : 10৯ বয়স : 26 লিঙ্গ : মহিলা	CFM0492546 ফটো উপলব্ধ	534 নাম : কৰিশা বৈশ্য স্বামীৰ নাম: বলেন বৰ্মন ঘৰ নং : 109 বয়স : 26 লিঙ্গ : মহিলা	UUI0050039 ফটো উপলব্ধ
535 নাম : ৰমণী বৰ্মন পিতাৰ নাম: প্ৰতাপ ঘৰ নং : 110 বয়স : 58 লিঙ্গ : পুৰুষ	CFM1492575 ফটো উপলব্ধ	536 নাম : দিপালী বৰ্মন স্বামীৰ নাম: ৰমণী ঘৰ নং : 110 বয়স : 53 লিঙ্গ : মহিলা	CFM1492586 ফটো উপলব্ধ	537 নাম : শৰ্মিলা বৰ্মন স্বামীৰ নাম: ৰমণী ঘৰ নং : 110 বয়স : 48 লিঙ্গ : মহিলা	CFM1492597 ফটো উপলব্ধ
538 নাম : হিতেশ বৰ্মন বৰ্মন পিতাৰ নাম: ৰমণী বৰ্মন ঘৰ নং : 110 বয়স : 36 লিঙ্গ : পুৰুষ	CFM0008557 ফটো উপলব্ধ	539 নাম : মণিকা বৰ্মন স্বামীৰ নাম: হিতেশ বৰ্মন ঘৰ নং : 110 বয়স : 31 লিঙ্গ : মহিলা	CFM0492447 ফটো উপলব্ধ	540 নাম : গোজেন পিতাৰ নাম: ৰমণী বৰ্মন ঘৰ নং : 110 বয়স : 31 লিঙ্গ : পুৰুষ	CFM0008847 ফটো উপলব্ধ



<p>S 541</p> <p>নাম : বনজিত বৰ্মণ পিতাৰ নাম: ৰয়ণী বৰ্মণ ঘৰ নং : ১১০ বয়স : ২৭ লিঙ্গ : পুৰুষ</p> <p>CFM0202390</p> <p>ফটো উপলব্ধ</p>	<p>542</p> <p>নাম : ৰিজ দাস স্বামীৰ নাম: গৌজেন বৰ্মন ঘৰ নং : ১১০ বয়স : ২৭ লিঙ্গ : মহিলা</p> <p>CFM0494310</p> <p>ফটো উপলব্ধ</p>	<p>543</p> <p>নাম : খগেন বৰ্মন পিতাৰ নাম: প্ৰতাপ বৰ্মন ঘৰ নং : ১১১ বয়স : ৫৪ লিঙ্গ : পুৰুষ</p> <p>CFM1492600</p> <p>ফটো উপলব্ধ</p>
<p>544</p> <p>নাম : নগেন বৰ্মন পিতাৰ নাম: প্ৰতাপ ঘৰ নং : ১১২ বয়স : ৫৩ লিঙ্গ : পুৰুষ</p> <p>CFM1492611</p> <p>ফটো উপলব্ধ</p>	<p># 545</p> <p>নাম : দেবজানী বৈশ্য বৰ্মন স্বামীৰ নাম: নগেন বৰ্মন ঘৰ নং : ১১২ বয়স : ৩৭ লিঙ্গ : মহিলা</p> <p>CFM1491367</p> <p>ফটো উপলব্ধ</p>	<p>546</p> <p>নাম : ববিতা দাস ৰাজবংশী স্বামীৰ নাম: সঞ্জয় ৰাজবংশী ঘৰ নং : ১১২ বয়স : ৩২ লিঙ্গ : মহিলা</p> <p>CFM0315499</p> <p>ফটো উপলব্ধ</p>
<p>547</p> <p>নাম : ভবেন বৰ্মন পিতাৰ নাম: প্ৰতাপ ঘৰ নং : ১১৩ বয়স : ৬০ লিঙ্গ : পুৰুষ</p> <p>CFM1492622</p> <p>ফটো উপলব্ধ</p>	<p>548</p> <p>নাম : উত্তৰা বৰ্মন স্বামীৰ নাম: ভবেন ঘৰ নং : ১১৩ বয়স : ৫১ লিঙ্গ : মহিলা</p> <p>CFM1492633</p> <p>ফটো উপলব্ধ</p>	<p>549</p> <p>নাম : নিপেন বৰ্মন অন্যান্য: উত্তৰা বৰ্মন ঘৰ নং : ১১৩ বয়স : ২৫ লিঙ্গ : পুৰুষ</p> <p>CFM0271320</p> <p>ফটো উপলব্ধ</p>
<p>550</p> <p>নাম : বিট বৰ্মন পিতাৰ নাম: ভবেন বৰ্মন ঘৰ নং : ১১৩ বয়স : ২৫ লিঙ্গ : পুৰুষ</p> <p>CFM1193499</p> <p>ফটো উপলব্ধ</p>	<p>551</p> <p>নাম : কৰুণা বৈশ্য পিতাৰ নাম: ফুকন ঘৰ নং : ১১৪ বয়স : ৫৪ লিঙ্গ : পুৰুষ</p> <p>CFM1492666</p> <p>ফটো উপলব্ধ</p>	<p>552</p> <p>নাম : যোগেন বৈশ্য পিতাৰ নাম: ফুকন ঘৰ নং : ১১৪ বয়স : ৫২ লিঙ্গ : পুৰুষ</p> <p>CFM1492688</p> <p>ফটো উপলব্ধ</p>
<p>553</p> <p>নাম : বীনা বৈশ্য স্বামীৰ নাম: কৰুণা ঘৰ নং : ১১৪ বয়স : ৫১ লিঙ্গ : মহিলা</p> <p>CFM1492677</p> <p>ফটো উপলব্ধ</p>	<p>554</p> <p>নাম : নৰেন বৈশ্য পিতাৰ নাম: ফুকন ঘৰ নং : ১১৪ বয়স : ৪৪ লিঙ্গ : পুৰুষ</p> <p>CFM1492699</p> <p>ফটো উপলব্ধ</p>	<p>555</p> <p>নাম : পখিলা বৈশ্য স্বামীৰ নাম: যোগেন বৈশ্য ঘৰ নং : ১১৪ বয়স : ৩৪ লিঙ্গ : মহিলা</p> <p>CFM1900078</p> <p>ফটো উপলব্ধ</p>
<p>556</p> <p>নাম : পাৰ্থপ্ৰতীম বৈশ্য পিতাৰ নাম: কৰুণা বৈশ্য ঘৰ নং : ১১৪ বয়স : ২৯ লিঙ্গ : পুৰুষ</p> <p>CFM0200691</p> <p>ফটো উপলব্ধ</p>	<p>557</p> <p>নাম : সন্দ্ৰীতি বৈশ্য পিতাৰ নাম: কৰুণা বৈশ্য ঘৰ নং : ১১৪ বয়স : ২৪ লিঙ্গ : মহিলা</p> <p>CFM0377200</p> <p>ফটো উপলব্ধ</p>	<p>558</p> <p>নাম : ৰঞ্জিত তালুকদাৰ মাতৃৰ নাম: তৰ্পে ঘৰ নং : ১১৫ বয়স : ৫৩ লিঙ্গ : পুৰুষ</p> <p>CFM1492724</p> <p>ফটো উপলব্ধ</p>
<p>559</p> <p>নাম : ৰম্ভু তালুকদাৰ মাতৃৰ নাম: তৰ্পে ঘৰ নং : ১১৫ বয়স : ৪৪ লিঙ্গ : পুৰুষ</p> <p>CFM1492746</p> <p>ফটো উপলব্ধ</p>	<p>560</p> <p>নাম : বিমলা তালুকদাৰ স্বামীৰ নাম: ৰঞ্জিত তালুকদাৰ ঘৰ নং : ১১৫ বয়স : ৪৪ লিঙ্গ : মহিলা</p> <p>CFM1492735</p> <p>ফটো উপলব্ধ</p>	<p>561</p> <p>নাম : দিপালী তালুকদাৰ স্বামীৰ নাম: ৰম্ভু ঘৰ নং : ১১৫ বয়স : ৪৩ লিঙ্গ : মহিলা</p> <p>CFM1492757</p> <p>ফটো উপলব্ধ</p>
<p>562</p> <p>নাম : কন্দৰ্প কুমাৰ অন্যান্য: মিতালী তালুকদাৰ ঘৰ নং : ১১৫ বয়স : ৩৪ লিঙ্গ : পুৰুষ</p> <p>UUI0085746</p> <p>ফটো উপলব্ধ</p>	<p>563</p> <p>নাম : মিতালী তালুকদাৰ স্বামীৰ নাম: কন্দৰ্প কুমাৰ ঘৰ নং : ১১৫ বয়স : ৩২ লিঙ্গ : মহিলা</p> <p>CFM1900089</p> <p>ফটো উপলব্ধ</p>	<p>564</p> <p>নাম : উত্তাংক তালুকদাৰ পিতাৰ নাম: ৰম্ভু তালুকদাৰ ঘৰ নং : ১১৫ বয়স : ২৯ লিঙ্গ : পুৰুষ</p> <p>CFM0492819</p> <p>ফটো উপলব্ধ</p>
<p>565</p> <p>নাম : হিৰকজ্যোতি তালুকদাৰ পিতাৰ নাম: ৰঞ্জিত তালুকদাৰ ঘৰ নং : ১১৫ বয়স : ২৭ লিঙ্গ : পুৰুষ</p> <p>CFM0150136</p> <p>ফটো উপলব্ধ</p>	<p>566</p> <p>নাম : জিন্টু তালুকদাৰ পিতাৰ নাম: ৰম্ভু তালুকদাৰ ঘৰ নং : ১১৫ বয়স : ২০ লিঙ্গ : পুৰুষ</p> <p>UUI0083147</p> <p>ফটো উপলব্ধ</p>	<p>567</p> <p>নাম : পদ্মা তালুকদাৰ স্বামীৰ নাম: বনমালী ঘৰ নং : ১১৬ বয়স : ৭৪ লিঙ্গ : মহিলা</p> <p>CFM1492768</p> <p>ফটো উপলব্ধ</p>
<p>568</p> <p>নাম : বিদ্যুতবিকাশ তালুকদাৰ মাতৃৰ নাম: পদ্মা ঘৰ নং : ১১৬ বয়স : ৬০ লিঙ্গ : পুৰুষ</p> <p>CFM1492779</p> <p>ফটো উপলব্ধ</p>	<p>569</p> <p>নাম : পৰমেশ তালুকদাৰ মাতৃৰ নাম: পদ্মা ঘৰ নং : ১১৬ বয়স : ৫৬ লিঙ্গ : পুৰুষ</p> <p>CFM1492791</p> <p>ফটো উপলব্ধ</p>	<p>570</p> <p>নাম : কমলা তালুকদাৰ স্বামীৰ নাম: বিদ্যুত ঘৰ নং : ১১৬ বয়স : ৫২ লিঙ্গ : মহিলা</p> <p>CFM1492780</p> <p>ফটো উপলব্ধ</p>



571 নাম : অনিমা তালুকদাৰ স্বামীৰ নাম: পৰমেশ্বৰ তালুকদাৰ ঘৰ নং : ১১৬ বয়স : 50 লিঙ্গ : মহিলা	CFM1492826 ফটো উপলব্ধ	572 নাম : গীতাজুলী তালুকদাৰ স্বামীৰ নাম: কমল তালুকদাৰ ঘৰ নং : ১১৬ বয়স : 37 লিঙ্গ : মহিলা	CFM1900330 ফটো উপলব্ধ	573 নাম : চম্পক তালুকদাৰ পিতাৰ নাম: বিদ্যুতবিকাশ তালুকদাৰ ঘৰ নং : ১১৬ বয়স : 31 লিঙ্গ : পুৰুষ	CFM1494526 ফটো উপলব্ধ
574 নাম : পৰাগ তালুকদাৰ পিতাৰ নাম: বিদ্যুত বিকাশ তালুকদাৰ ঘৰ নং : ১১৬ বয়স : 28 লিঙ্গ : পুৰুষ	CFM0150599 ফটো উপলব্ধ	575 নাম : ধুব তালুকদাৰ পিতাৰ নাম: পৰমেশ তালুকদাৰ ঘৰ নং : 116 বয়স : 28 লিঙ্গ : পুৰুষ	UUI0146738 ফটো উপলব্ধ	576 নাম : অনামিকা তালুকদাৰ স্বামীৰ নাম: ধুব তালুকদাৰ ঘৰ নং : 116 বয়স : 27 লিঙ্গ : মহিলা	UUI0146209 ফটো উপলব্ধ
577 নাম : বিকি তালুকদাৰ পিতাৰ নাম: পৰমেশ তালুকদাৰ ঘৰ নং : 116 বয়স : 20 লিঙ্গ : পুৰুষ	UUI0012484 ফটো উপলব্ধ	578 নাম : পৰমেশ ৰাজবংশী মাতৃৰ নাম: লক্ষ ঘৰ নং : ১১৭ বয়স : 56 লিঙ্গ : পুৰুষ	CFM1492849 ফটো উপলব্ধ	579 নাম : মালতী ৰাজবংশী স্বামীৰ নাম: পৰমেশ ঘৰ নং : ১১৭ বয়স : 49 লিঙ্গ : মহিলা	CFM1492860 ফটো উপলব্ধ
580 নাম : বীৰেন ৰাজবংশী মাতৃৰ নাম: লক্ষ ঘৰ নং : ১১৭ বয়স : 48 লিঙ্গ : পুৰুষ	CFM1492871 ফটো উপলব্ধ	581 নাম : খিৰেন ৰাজবংশী মাতৃৰ নাম: লক্ষ ৰাজবংশী ঘৰ নং : ১১৭ বয়স : 46 লিঙ্গ : পুৰুষ	CFM1492893 ফটো উপলব্ধ	582 নাম : আৰতি ৰাজবংশী স্বামীৰ নাম: বীৰেন ঘৰ নং : ১১৭ বয়স : 42 লিঙ্গ : মহিলা	CFM1492882 ফটো উপলব্ধ
583 নাম : ভান ৰাজবংশী মাতৃৰ নাম: খিৰেন ৰাজবংশী ঘৰ নং : ১১৭ বয়স : 40 লিঙ্গ : মহিলা	CFM1492906 ফটো উপলব্ধ	584 নাম : ত্ৰৈলোক্য ৰাজবংশী পিতাৰ নাম: পৰমেশ ৰাজবংশী ঘৰ নং : ১১৭ বয়স : 36 লিঙ্গ : পুৰুষ	CFM1899861 ফটো উপলব্ধ	585 নাম : বিশ্বজিত ৰাজবংশী পিতাৰ নাম: বীৰেন ৰাজবংশী ঘৰ নং : ১১৭ বয়স : 32 লিঙ্গ : পুৰুষ	CFM1899872 ফটো উপলব্ধ
586 নাম : অমল ৰাজবংশী পিতাৰ নাম: পৰমেশ ৰাজবংশী ঘৰ নং : ১১৭ বয়স : 31 লিঙ্গ : পুৰুষ	CFM1494468 ফটো উপলব্ধ	587 নাম : অতুল ৰাজবংশী পিতাৰ নাম: পৰমেশ ৰাজবংশী ঘৰ নং : ১১৭ বয়স : 31 লিঙ্গ : পুৰুষ	CFM1494457 ফটো উপলব্ধ	588 নাম : মনোজ ৰাজবংশী পিতাৰ নাম: পৰমেশ ৰাজবংশী ঘৰ নং : ১১৭ বয়স : 30 লিঙ্গ : পুৰুষ	CFM1899601 ফটো উপলব্ধ
589 নাম : দেৱজিত ৰাজবংশী পিতাৰ নাম: বিৰেন ৰাজবংশী ঘৰ নং : ১১৭ বয়স : 27 লিঙ্গ : পুৰুষ	CFM0151068 ফটো উপলব্ধ	590 নাম : দৃষ্টি ৰাজবংশী স্বামীৰ নাম: মনোজ ৰাজবংশী ঘৰ নং : 117 বয়স : 25 লিঙ্গ : মহিলা	UUI0073965 ফটো উপলব্ধ	591 নাম : ৰজনী ৰাজবংশী পিতাৰ নাম: থানু ৰাজবংশী ঘৰ নং : ১১৮ বয়স : 80 লিঙ্গ : পুৰুষ	CFM1492917 ফটো উপলব্ধ
592 নাম : ৰমেন ৰাজবংশী পিতাৰ নাম: ৰজনী ঘৰ নং : ১১৮ বয়স : 46 লিঙ্গ : পুৰুষ	CFM1492939 ফটো উপলব্ধ	593 নাম : মিন ৰাজবংশী স্বামীৰ নাম: ৰমেন ৰাজবংশী ঘৰ নং : ১১৮ বয়স : 39 লিঙ্গ : মহিলা	CFM1492940 ফটো উপলব্ধ	594 নাম : ৰাজীব ৰাজবংশী পিতাৰ নাম: ৰজনী ৰাজবংশী ঘৰ নং : ১১৮ বয়স : 38 লিঙ্গ : পুৰুষ	CFM1492951 ফটো উপলব্ধ
595 নাম : সঞ্জয় ৰাজবংশী পিতাৰ নাম: ৰজনী ৰাজবংশী ঘৰ নং : ১১৮ বয়স : 37 লিঙ্গ : পুৰুষ	CFM1899883 ফটো উপলব্ধ	596 নাম : চন্দনা ৰাজবংশী স্বামীৰ নাম: ৰাতুল ৰাজবংশী ঘৰ নং : ১১৮ বয়স : 36 লিঙ্গ : মহিলা	CFM1900341 ফটো উপলব্ধ	597 নাম : ৰাতুল ৰাজবংশী পিতাৰ নাম: ৰজনী ৰাজবংশী ঘৰ নং : ১১৮ বয়স : 36 লিঙ্গ : পুৰুষ	CFM1492962 ফটো উপলব্ধ
598 নাম : নয়ন মনি ৰাজবংশী পিতাৰ নাম: ৰমেন ৰাজবংশী ঘৰ নং : 118 বয়স : 21 লিঙ্গ : পুৰুষ	CFM7184013 ফটো উপলব্ধ	599 নাম : বলভদ্ৰ ৰাজবংশী পিতাৰ নাম: উপেন ৰাজবংশী ঘৰ নং : ১১৯ বয়স : 62 লিঙ্গ : পুৰুষ	CFM1492995 ফটো উপলব্ধ	600 নাম : বিজয় ৰাজবংশী পিতাৰ নাম: উপেন ঘৰ নং : ১১৯ বয়স : 56 লিঙ্গ : পুৰুষ	CFM1493012 ফটো উপলব্ধ



601 নাম : কিৰন ৰাজবংশী স্বামীৰ নাম: বলভদ্র ৰাজবংশী ঘৰ নং : ১১৯ বয়স : 52 লিঙ্গ : মহিলা	CFM1493001 ফটো উপলব্ধ	602 নাম : কামিনী ৰাজবংশী স্বামীৰ নাম: বিজয় ঘৰ নং : ১১৯ বয়স : 48 লিঙ্গ : মহিলা	CFM1493023 ফটো উপলব্ধ	603 নাম : প্ৰহ্লাদ ৰাজবংশী পিতাৰ নাম: উপেন ঘৰ নং : ১১৯ বয়স : 41 লিঙ্গ : পুৰুষ	CFM1493056 ফটো উপলব্ধ
604 নাম : সৰস্বতী ৰাজবংশী স্বামীৰ নাম: নৰেন ৰাজবংশী ঘৰ নং : ১১৯ বয়স : 40 লিঙ্গ : মহিলা	CFM1899985 ফটো উপলব্ধ	605 নাম : নিভা ৰাজবংশী স্বামীৰ নাম: প্ৰহ্লাদ ৰাজবংশী ঘৰ নং : ১১৯ বয়স : 33 লিঙ্গ : মহিলা	CFM1899996 ফটো উপলব্ধ	606 নাম : গৌতম ৰাজবংশী পিতাৰ নাম: বিজয় ৰাজবংশী ঘৰ নং : ১১৯ বয়স : 27 লিঙ্গ : পুৰুষ	CFM0206342 ফটো উপলব্ধ
607 নাম : প্ৰীতম ৰাজবংশী পিতাৰ নাম: বিজয় ৰাজবংশী ঘৰ নং : 119 বয়স : 23 লিঙ্গ : পুৰুষ	CFM1176486 ফটো উপলব্ধ	608 নাম : কুশল বৈশ্য পিতাৰ নাম: বন্ধুৰাম ঘৰ নং : ১২০ বয়স : 56 লিঙ্গ : পুৰুষ	CFM1493087 ফটো উপলব্ধ	609 নাম : ফতিক বৈশ্য পিতাৰ নাম: বন্ধুৰাম ঘৰ নং : ১২০ বয়স : 54 লিঙ্গ : পুৰুষ	CFM1493103 ফটো উপলব্ধ
610 নাম : কনিকা বৈশ্য স্বামীৰ নাম: কুশল বৈশ্য ঘৰ নং : ১২০ বয়স : 53 লিঙ্গ : মহিলা	CFM1493090 ফটো উপলব্ধ	611 নাম : উমেশ বৈশ্য পিতাৰ নাম: বন্ধুৰাম ৰাজবংশী ঘৰ নং : ১২০ বয়স : 48 লিঙ্গ : পুৰুষ	CFM1493125 ফটো উপলব্ধ	612 নাম : হিৰামনি বৈশ্য স্বামীৰ নাম: ফতিক বৈশ্য ঘৰ নং : ১২০ বয়স : 40 লিঙ্গ : মহিলা	CFM1493114 ফটো উপলব্ধ
613 নাম : নমিতা বৈশ্য স্বামীৰ নাম: উমেশ বৈশ্য ঘৰ নং : ১২০ বয়স : 37 লিঙ্গ : মহিলা	CFM1900329 ফটো উপলব্ধ	614 নাম : বোজিন বৈশ্য পিতাৰ নাম: ফতিক বৈশ্য ঘৰ নং : 120 বয়স : 20 লিঙ্গ : পুৰুষ	UUI0012476 ফটো উপলব্ধ	615 নাম : বসন্ত বৈশ্য অন্যান্য: সুবলা বৈশ্য ঘৰ নং : 121 বয়স : 67 লিঙ্গ : পুৰুষ	UUI0085563 ফটো উপলব্ধ
616 নাম : সুবলা বৈশ্য স্বামীৰ নাম: বসন্ত বৈশ্য ঘৰ নং : ১২১ বয়স : 54 লিঙ্গ : মহিলা	CFM1493158 ফটো উপলব্ধ	617 নাম : হিতেশ্বৰ বৈশ্য পিতাৰ নাম: বসন্ত ৰাম বৈশ্য ঘৰ নং : ১২১ বয়স : 35 লিঙ্গ : পুৰুষ	CFM1899850 ফটো উপলব্ধ	618 নাম : দ্বীজেন বৈশ্য পিতাৰ নাম: বসন্ত ৰাম বৈশ্য ঘৰ নং : ১২১ বয়স : 33 লিঙ্গ : পুৰুষ	CFM1899849 ফটো উপলব্ধ
619 নাম : সংগীতা শ্ৰেষ্ঠ বৈশ্য স্বামীৰ নাম: হিতেশ্বৰ বৈশ্য ঘৰ নং : 121 বয়স : 31 লিঙ্গ : মহিলা	CFM0252759 ফটো উপলব্ধ	620 নাম : মণিৰাম বৈশ্য মাতৃৰ নাম: বসন্ত বৈশ্য ঘৰ নং : 121 বয়স : 25 লিঙ্গ : পুৰুষ	CFM0256594 ফটো উপলব্ধ	621 নাম : ফুলকণ ৰাজবংশী স্বামীৰ নাম: সনেশ্বৰ ঘৰ নং : ১২২ বয়স : 50 লিঙ্গ : মহিলা	CFM1493170 ফটো উপলব্ধ
622 নাম : বমনী ৰাজবংশী পিতাৰ নাম: সনেশ্বৰ ঘৰ নং : ১২২ বয়স : 44 লিঙ্গ : পুৰুষ	CFM1493181 ফটো উপলব্ধ	623 নাম : প্ৰতিমা ৰাজবংশী স্বামীৰ নাম: দিলীপ ৰাজবংশী ঘৰ নং : ১২২ বয়স : 42 লিঙ্গ : মহিলা	CFM1900001 ফটো উপলব্ধ	E 624 নাম : দিলীপ ৰাজবংশী পিতাৰ নাম: সনেশ্বৰ ৰাজবংশী ঘৰ নং : ১২২ বয়স : 41 লিঙ্গ : পুৰুষ	CFM1493205 ফটো উপলব্ধ
625 নাম : কমলা ৰাজবংশী স্বামীৰ নাম: বমনী ৰাজবংশী ঘৰ নং : 122 বয়স : 40 লিঙ্গ : মহিলা	UUI0088252 ফটো উপলব্ধ	S 626 নাম : পাপৰি ৰাজবংশী পিতাৰ নাম: বমনী ৰাজবংশী ঘৰ নং : 122 বয়স : 21 লিঙ্গ : মহিলা	UUI0072165 ফটো উপলব্ধ	627 নাম : শিৰোদ ৰাজবংশী পিতাৰ নাম: বৈৰানা ঘৰ নং : ১২৩ বয়স : 61 লিঙ্গ : পুৰুষ	CFM1493219 ফটো উপলব্ধ
628 নাম : গিৰিবালা ৰাজবংশী স্বামীৰ নাম: শিৰোদ ৰাজবংশী ঘৰ নং : ১২৩ বয়স : 49 লিঙ্গ : মহিলা	CFM1493227 ফটো উপলব্ধ	629 নাম : ৰতন ৰাজবংশী পিতাৰ নাম: শিৰোদ ৰাজবংশী ঘৰ নং : ১২৩ বয়স : 40 লিঙ্গ : পুৰুষ	CFM1493238 ফটো উপলব্ধ	630 নাম : হৰমোহন ৰাজবংশী পিতাৰ নাম: ফিৰত ৰাজবংশী ঘৰ নং : ১২৩ বয়স : 34 লিঙ্গ : পুৰুষ	CFM1899918 ফটো উপলব্ধ



631 নাম : বস্তু লেখাৰ ৰাজবংশী স্বামীৰ নাম: হৰমোহন ৰাজবংশী ঘৰ নং : ১২৩ বয়স : 29 লিঙ্গ : মহিলা	CFM0153346 ফটো উপলব্ধ	632 নাম : নগেন ৰাজবংশী পিতাৰ নাম: বৈৰানা ঘৰ নং : ১২৪ বয়স : 58 লিঙ্গ : পুৰুষ	CFM1493249 ফটো উপলব্ধ	633 নাম : মাকণী ৰাজবংশী স্বামীৰ নাম: নগেন ঘৰ নং : ১২৪ বয়স : 48 লিঙ্গ : মহিলা	CFM1493250 ফটো উপলব্ধ
634 নাম : সংগীতা দাস ৰাজবংশী স্বামীৰ নাম: কনক ৰাজবংশী ঘৰ নং : ১২৪ বয়স : 28 লিঙ্গ : মহিলা	CFM0492728 ফটো উপলব্ধ	635 নাম : জিতেন ৰাজবংশী পিতাৰ নাম: উপেন ঘৰ নং : ১২৫ বয়স : 58 লিঙ্গ : পুৰুষ	CFM1493261 ফটো উপলব্ধ	636 নাম : জানকী ৰাজবংশী স্বামীৰ নাম: জিতেন ঘৰ নং : ১২৫ বয়স : 53 লিঙ্গ : মহিলা	CFM1493267 ফটো উপলব্ধ
637 নাম : নন্দেশ্বৰ ৰাজবংশী পিতাৰ নাম: জিতেন ৰাজবংশী ঘৰ নং : ১২৫ বয়স : 34 লিঙ্গ : পুৰুষ	CFM1899929 ফটো উপলব্ধ	638 নাম : বৰ্মা ৰাজবংশী পিতাৰ নাম: পানীমল ঘৰ নং : ১২৬ বয়স : 66 লিঙ্গ : পুৰুষ	CFM1493283 ফটো উপলব্ধ	639 নাম : মীনা ৰাজবংশী স্বামীৰ নাম: বৰ্মা ঘৰ নং : ১২৬ বয়স : 58 লিঙ্গ : মহিলা	CFM1493294 ফটো উপলব্ধ
640 নাম : দিপজ্যোতি ৰাজবংশী পিতাৰ নাম: বৰ্মা ৰাজবংশী ঘৰ নং : ১২৬ বয়স : 43 লিঙ্গ : পুৰুষ	CFM0018077 ফটো উপলব্ধ	641 নাম : সত্যজিত ৰাজবংশী পিতাৰ নাম: বৰ্মা ঘৰ নং : ১২৬ বয়স : 36 লিঙ্গ : পুৰুষ	CFM1493307 ফটো উপলব্ধ	642 নাম : বিচিত্ৰা ৰাজবংশী স্বামীৰ নাম: সত্যজিত ৰাজবংশী ঘৰ নং : ১২৬ বয়স : 36 লিঙ্গ : মহিলা	CFM0315192 ফটো উপলব্ধ
643 নাম : হিতেশ্বৰ ৰাজবংশী পিতাৰ নাম: বৰ্মা ৰাজবংশী ঘৰ নং : ১২৬ বয়স : 33 লিঙ্গ : পুৰুষ	CFM1899930 ফটো উপলব্ধ	644 নাম : হিতেশ ৰাজবংশী পিতাৰ নাম: বৰ্মা ৰাজবংশী ঘৰ নং : 126 বয়স : 31 লিঙ্গ : পুৰুষ	UUI0088237 ফটো উপলব্ধ	645 নাম : জনালী ৰাজবংশী স্বামীৰ নাম: হিতেশ ৰাজবংশী ঘৰ নং : 126 বয়স : 30 লিঙ্গ : মহিলা	UUI0088245 ফটো উপলব্ধ
646 নাম : এলেমা ৰাভা ৰাজবংশী স্বামীৰ নাম: দীপজ্যোতি ৰাজবংশী ঘৰ নং : 126 বয়স : 28 লিঙ্গ : মহিলা	UUI0086686 ফটো উপলব্ধ	647 নাম : দিগন্ত ৰাজবংশী পিতাৰ নাম: জীতেন ৰাজবংশী ঘৰ নং : ১২৬ বয়স : 27 লিঙ্গ : পুৰুষ	CFM0324442 ফটো উপলব্ধ	648 নাম : তৰুৱালা ৰাজবংশী স্বামীৰ নাম: কৃষ্ণ ঘৰ নং : ১২৮ বয়স : 66 লিঙ্গ : মহিলা	CFM1493318 ফটো উপলব্ধ
649 নাম : বলোদেব ৰাজবংশী মাতৃৰ নাম: তৰুৱালা ঘৰ নং : ১২৮ বয়স : 53 লিঙ্গ : পুৰুষ	CFM1493329 ফটো উপলব্ধ	650 নাম : অৰচনা ৰাজবংশী স্বামীৰ নাম: বিপুল ৰাজবংশী ঘৰ নং : ১২৮ বয়স : 45 লিঙ্গ : মহিলা	CFM0316497 ফটো উপলব্ধ	651 নাম : ললিতা ৰাজবংশী স্বামীৰ নাম: বলোদেব ৰাজবংশী ঘৰ নং : ১২৮ বয়স : 43 লিঙ্গ : মহিলা	CFM1493330 ফটো উপলব্ধ
652 নাম : নিতুল ৰাজবংশী মাতৃৰ নাম: তৰুৱালা ৰাজবংশী ঘৰ নং : ১২৮ বয়স : 43 লিঙ্গ : পুৰুষ	CFM1493341 ফটো উপলব্ধ	653 নাম : পুতুল ৰাজবংশী মাতৃৰ নাম: তৰুৱালা ৰাজবংশী ঘৰ নং : ১২৮ বয়স : 38 লিঙ্গ : পুৰুষ	CFM1493352 ফটো উপলব্ধ	654 নাম : শ্ৰেৱালী ৰাজবংশী স্বামীৰ নাম: পুতুল ৰাজবংশী ঘৰ নং : ১২৮ বয়স : 38 লিঙ্গ : মহিলা	CFM1900090 ফটো উপলব্ধ
655 নাম : বিপুল ৰাজবংশী পিতাৰ নাম: কৃষ্ণ ৰাজবংশী ঘৰ নং : ১২৮ বয়স : 37 লিঙ্গ : পুৰুষ	CFM0154435 ফটো উপলব্ধ	656 নাম : বন্দনা দাস ৰাজবংশী স্বামীৰ নাম: নিতুল ৰাজবংশী ঘৰ নং : 128 বয়স : 34 লিঙ্গ : মহিলা	CFM0435529 ফটো উপলব্ধ	657 নাম : মলিন ৰাজবংশী মাতৃৰ নাম: তৰুৱালা ৰাজবংশী ঘৰ নং : ১২৮ বয়স : 32 লিঙ্গ : পুৰুষ	CFM1899907 ফটো উপলব্ধ
658 নাম : কনক ৰাজবংশী পিতাৰ নাম: নগেন ৰাজবংশী ঘৰ নং : ১২৮ বয়স : 29 লিঙ্গ : পুৰুষ	CFM0200253 ফটো উপলব্ধ	659 নাম : শান্তি শ্যাম স্বামীৰ নাম: সঞ্জীৱ ৰাজবংশী ঘৰ নং : 128 বয়স : 26 লিঙ্গ : মহিলা	UUI0013441 ফটো উপলব্ধ	660 নাম : মৌচুমী ৰায় স্বামীৰ নাম: অৰুপ ৰাজবংশী ঘৰ নং : 128 বয়স : 24 লিঙ্গ : মহিলা	CFM1313972 ফটো উপলব্ধ



661 নাম : সঞ্জীৱ ৰাজবংশী পিতাৰ নাম: বলোদেৱ ৰাজবংশী ঘৰ নং : 128 বয়স : 23 লিঙ্গ : পুৰুষ	CFM1176536 ফটো উপলব্ধ	662 নাম : নৱ ৰাজবংশী পিতাৰ নাম: বলদেৱ ৰাজবংশী ঘৰ নং : 128 বয়স : 20 লিঙ্গ : পুৰুষ	UUI0013334 ফটো উপলব্ধ	E 663 নাম : হৰিচন্দ্ৰ ৰাজবংশী পিতাৰ নাম: অক্ষয় ঘৰ নং : 128 বয়স : 94 লিঙ্গ : পুৰুষ	CFM1493363 ফটো উপলব্ধ
664 নাম : আৰতি ৰাজবংশী পিতাৰ নাম: হৰিচন্দ্ৰ ঘৰ নং : 128 বয়স : 48 লিঙ্গ : মহিলা	CFM1493396 ফটো উপলব্ধ	665 নাম : সবিতা ৰাজবংশী পিতাৰ নাম: হৰিচন্দ্ৰ ঘৰ নং : 128 বয়স : 44 লিঙ্গ : মহিলা	CFM1493409 ফটো উপলব্ধ	666 নাম : স্বপ্না ৰাজবংশী পিতাৰ নাম: হৰিচন্দ্ৰ ৰাজবংশী ঘৰ নং : 128 বয়স : 42 লিঙ্গ : মহিলা	CFM1899974 ফটো উপলব্ধ
667 নাম : মনু ৰাজবংশী পিতাৰ নাম: হৰিচন্দ্ৰ ৰাজবংশী ঘৰ নং : 128 বয়স : 38 লিঙ্গ : পুৰুষ	CFM1899894 ফটো উপলব্ধ	668 নাম : নিজৰা ৰাজবংশী স্বামীৰ নাম: মানু ৰাজবংশী ঘৰ নং : 128 বয়স : 34 লিঙ্গ : মহিলা	CFM1900103 ফটো উপলব্ধ	669 নাম : শম্ভুৰাম বৈশ্য পিতাৰ নাম: দণ্ডু ঘৰ নং : 128 বয়স : 68 লিঙ্গ : পুৰুষ	CFM1493410 ফটো উপলব্ধ
670 নাম : মাইমতী বৈশ্য স্বামীৰ নাম: শম্ভু ঘৰ নং : 128 বয়স : 64 লিঙ্গ : মহিলা	CFM1493421 ফটো উপলব্ধ	671 নাম : অশোক বৈশ্য পিতাৰ নাম: শম্ভু ঘৰ নং : 128 বয়স : 42 লিঙ্গ : পুৰুষ	CFM1493432 ফটো উপলব্ধ	672 নাম : নয়ন বৈশ্য পিতাৰ নাম: শম্ভু ঘৰ নং : 128 বয়স : 36 লিঙ্গ : পুৰুষ	CFM1493443 ফটো উপলব্ধ
673 নাম : মনিকা বৈশ্য স্বামীৰ নাম: অশোক বৈশ্য ঘৰ নং : 130 বয়স : 33 লিঙ্গ : মহিলা	CFM0251645 ফটো উপলব্ধ	R 674 নাম : বেচন্তী বাকু মাতৃৰ নাম: কৰুণা উৰাং ঘৰ নং : 130 বয়স : 32 লিঙ্গ : মহিলা	CFM0020347 ফটো উপলব্ধ	675 নাম : বনলতা বৈশ্য স্বামীৰ নাম: নয়ন বৈশ্য ঘৰ নং : 130 বয়স : 29 লিঙ্গ : মহিলা	CFM0253740 ফটো উপলব্ধ
676 নাম : নিৰ্মালি বৈশ্য স্বামীৰ নাম: নিপেন বৈশ্য ঘৰ নং : 130 বয়স : 25 লিঙ্গ : মহিলা	CFM0324012 ফটো উপলব্ধ	677 নাম : কল্পনা বৈশ্য পিতাৰ নাম: দেবেন ঘৰ নং : 131 বয়স : 50 লিঙ্গ : মহিলা	CFM1493545 ফটো উপলব্ধ	678 নাম : অঞ্জু বৈশ্য স্বামীৰ নাম: শৰত্চন্দ্ৰ বৈশ্য ঘৰ নং : 131 বয়স : 46 লিঙ্গ : মহিলা	CFM1493487 ফটো উপলব্ধ
E 679 নাম : প্ৰতিমা বৈশ্য স্বামীৰ নাম: সদানন্দ বৈশ্য ঘৰ নং : 131 বয়স : 43 লিঙ্গ : মহিলা	CFM1493501 ফটো উপলব্ধ	E 680 নাম : পৰেশ বৈশ্য পিতাৰ নাম: দেবেন ঘৰ নং : 131 বয়স : 41 লিঙ্গ : পুৰুষ	CFM1493534 ফটো উপলব্ধ	681 নাম : অনিতা বৈশ্য স্বামীৰ নাম: মহেশ বৈশ্য ঘৰ নং : 131 বয়স : 40 লিঙ্গ : মহিলা	CFM1493523 ফটো উপলব্ধ
E 682 নাম : বাতুল বৈশ্য পিতাৰ নাম: দেবেন ঘৰ নং : 131 বয়স : 38 লিঙ্গ : পুৰুষ	CFM1493556 ফটো উপলব্ধ	683 নাম : ৰূপালি বৈশ্য পিতাৰ নাম: সদানন্দ বৈশ্য ঘৰ নং : 131 বয়স : 26 লিঙ্গ : মহিলা	CFM0493080 ফটো উপলব্ধ	E 684 নাম : পুতুলি বৈশ্য স্বামীৰ নাম: ভুবনেশ্বৰ ঘৰ নং : 131 বয়স : 75 লিঙ্গ : মহিলা	CFM1493578 ফটো উপলব্ধ
685 নাম : পঙ্কজ বৈশ্য পিতাৰ নাম: ভুবনেশ্বৰ ঘৰ নং : 132 বয়স : 39 লিঙ্গ : পুৰুষ	CFM1493590 ফটো উপলব্ধ	686 নাম : অৰ্চনা বৈশ্য স্বামীৰ নাম: পৰিষ্কৃত বৈশ্য ঘৰ নং : 132 বয়স : 37 লিঙ্গ : মহিলা	CFM0251397 ফটো উপলব্ধ	687 নাম : চম্পক বৈশ্য পিতাৰ নাম: ভুবনেশ্বৰ ঘৰ নং : 132 বয়স : 36 লিঙ্গ : পুৰুষ	CFM1493603 ফটো উপলব্ধ
688 নাম : উষা বৈশ্য স্বামীৰ নাম: পংকজ বৈশ্য ঘৰ নং : 132 বয়স : 27 লিঙ্গ : মহিলা	UUI0106393 ফটো উপলব্ধ	689 নাম : বিকাশ বৈশ্য মাতৃৰ নাম: অৰ্চনা বৈশ্য ঘৰ নং : 132 বয়স : 19 লিঙ্গ : পুৰুষ	UUI0144055 ফটো উপলব্ধ	# 690 নাম : শিৱ প্ৰসাদ বৈশ্য পিতাৰ নাম: ৰবিন বৈশ্য ঘৰ নং : 132(ক) বয়স : 21 লিঙ্গ : পুৰুষ	UUI0085738 ফটো উপলব্ধ



691 নাম : ববিন বৈশ্য পিতাৰ নাম: ভুবনেশ্বৰ ঘৰ নং : ১৩২ক বয়স : 53 লিঙ্গ : পুৰুষ	CFM1493614 ফটো উপলব্ধ	692 নাম : বঞ্জিত বৈশ্য পিতাৰ নাম: ভুবনেশ্বৰ ঘৰ নং : ১৩২ক বয়স : 51 লিঙ্গ : পুৰুষ	CFM1493636 ফটো উপলব্ধ	693 নাম : অনিমা বৈশ্য স্বামীৰ নাম: ববিন বৈশ্য ঘৰ নং : ১৩২ক বয়স : 48 লিঙ্গ : মহিলা	CFM1493625 ফটো উপলব্ধ
694 নাম : পৰিষ্কিত বৈশ্য পিতাৰ নাম: ভুবনেশ্বৰ ঘৰ নং : ১৩২ক বয়স : 46 লিঙ্গ : পুৰুষ	CFM1493658 ফটো উপলব্ধ	695 নাম : অঞ্জু বৈশ্য স্বামীৰ নাম: বঞ্জিত বৈশ্য ঘৰ নং : ১৩২ক বয়স : 44 লিঙ্গ : মহিলা	CFM1493647 ফটো উপলব্ধ	E 696 নাম : ভগবান বৈশ্য পিতাৰ নাম: ললিত ঘৰ নং : ১৩৩ বয়স : 79 লিঙ্গ : পুৰুষ	CFM1493669 ফটো উপলব্ধ
697 নাম : বীণা বৈশ্য স্বামীৰ নাম: ভগবান ঘৰ নং : ১৩৩ বয়স : 73 লিঙ্গ : মহিলা	CFM1493670 ফটো উপলব্ধ	698 নাম : নাৰায়ণ বৈশ্য পিতাৰ নাম: ভগবান ঘৰ নং : ১৩৩ বয়স : 42 লিঙ্গ : পুৰুষ	CFM1493692 ফটো উপলব্ধ	699 নাম : কল্যাণ ব্রহ্ম স্বামীৰ নাম: মহেন্দ্ৰ বৈশ্য ঘৰ নং : ১৩৩ বয়স : 32 লিঙ্গ : মহিলা	CFM0021576 ফটো উপলব্ধ
E 700 নাম : পদ্মা বৈশ্য স্বামীৰ নাম: হংস ঘৰ নং : ১৩৪ বয়স : 70 লিঙ্গ : মহিলা	CFM1493727 ফটো উপলব্ধ	701 নাম : জয়ন্ত বৈশ্য মাতৃৰ নাম: পদ্মা ঘৰ নং : ১৩৪ বয়স : 46 লিঙ্গ : পুৰুষ	CFM1493738 ফটো উপলব্ধ	702 নাম : নব বৈশ্য মাতৃৰ নাম: পদ্মা ঘৰ নং : ১৩৪ বয়স : 42 লিঙ্গ : পুৰুষ	CFM1493749 ফটো উপলব্ধ
703 নাম : কৰবি বৈশ্য মাতৃৰ নাম: পদ্মা ঘৰ নং : ১৩৪ বয়স : 38 লিঙ্গ : মহিলা	CFM1493750 ফটো উপলব্ধ	S 704 নাম : চান বৈশ্য মাতৃৰ নাম: পদ্মা ঘৰ নং : ১৩৪ বয়স : 36 লিঙ্গ : মহিলা	CFM1493761 ফটো উপলব্ধ	705 নাম : চন্দনা ৰাজবংশী স্বামীৰ নাম: জয়ন্ত ৰাজবংশী ঘৰ নং : ১৩৪ বয়স : 27 লিঙ্গ : মহিলা	CFM0492918 ফটো উপলব্ধ
706 নাম : মনোৰঞ্জন বৈশ্য পিতাৰ নাম: হংস ঘৰ নং : ১৩৫ বয়স : 47 লিঙ্গ : পুৰুষ	CFM1493772 ফটো উপলব্ধ	707 নাম : পদ্মিনী বৈশ্য স্বামীৰ নাম: মনোৰঞ্জন ঘৰ নং : ১৩৫ বয়স : 44 লিঙ্গ : মহিলা	CFM1493783 ফটো উপলব্ধ	708 নাম : ৰূপম বৈশ্য পিতাৰ নাম: মনোৰঞ্জন বৈশ্য ঘৰ নং : 135 বয়স : 30 লিঙ্গ : পুৰুষ	CFM0435156 ফটো উপলব্ধ
709 নাম : চাৰ্বালা বৈশ্য স্বামীৰ নাম: ৰত্নেশ্বৰ ঘৰ নং : ১৩৬ বয়স : 83 লিঙ্গ : মহিলা	CFM1493807 ফটো উপলব্ধ	710 নাম : দিপক বৈশ্য পিতাৰ নাম: ৰত্নেশ্বৰ ঘৰ নং : ১৩৬ বয়স : 48 লিঙ্গ : পুৰুষ	CFM1493818 ফটো উপলব্ধ	711 নাম : মামনী বৈশ্য স্বামীৰ নাম: দিপক ঘৰ নং : ১৩৬ বয়স : 43 লিঙ্গ : মহিলা	CFM1493829 ফটো উপলব্ধ
712 নাম : মনোজ বৈশ্য পিতাৰ নাম: ৰত্নেশ্বৰ ঘৰ নং : ১৩৬ বয়স : 42 লিঙ্গ : পুৰুষ	CFM1493830 ফটো উপলব্ধ	713 নাম : তুলসী বৈশ্য পিতাৰ নাম: দীপক বৈশ্য ঘৰ নং : 136 বয়স : 22 লিঙ্গ : মহিলা	UUI0056051 ফটো উপলব্ধ	714 নাম : গোপাল ঠাকুৰীয়া পিতাৰ নাম: দুস্ত ঘৰ নং : ১৩৭ বয়স : 85 লিঙ্গ : পুৰুষ	CFM1493852 ফটো উপলব্ধ
E 715 নাম : দময়ন্তী ঠাকুৰীয়া স্বামীৰ নাম: গোপাল ঘৰ নং : ১৩৭ বয়স : 78 লিঙ্গ : মহিলা	CFM1493863 ফটো উপলব্ধ	716 নাম : ইলা কুমাৰ ঠাকুৰীয়া পিতাৰ নাম: ৰমেশ কুমাৰ ঘৰ নং : ১৩৭ বয়স : 40 লিঙ্গ : মহিলা	CFM0202150 ফটো উপলব্ধ	717 নাম : পৰিষ্কিত ঠাকুৰীয়া পিতাৰ নাম: গোপাল ঠাকুৰীয়া ঘৰ নং : ১৩৭ বয়স : 36 লিঙ্গ : পুৰুষ	CFM1899952 ফটো উপলব্ধ
718 নাম : পুষ্পাঞ্জলী বৰ্মন পিতাৰ নাম: উদ্ধব বৰ্মন ঘৰ নং : ১৩৭ বয়স : 28 লিঙ্গ : মহিলা	CFM0372730 ফটো উপলব্ধ	719 নাম : অনন্ত ঠাকুৰীয়া পিতাৰ নাম: দুস্ত ঘৰ নং : ১৩৮ বয়স : 79 লিঙ্গ : পুৰুষ	CFM1493896 ফটো উপলব্ধ	720 নাম : সুবলা ঠাকুৰীয়া স্বামীৰ নাম: অনন্ত ঘৰ নং : ১৩৮ বয়স : 76 লিঙ্গ : মহিলা	CFM1493909 ফটো উপলব্ধ



721 নাম : যোগেশ্বৰ ঠাকুৰীয়া পিতাৰ নাম: অনন্ত ঘৰ নং : ১৩৮ বয়স : 50 লিঙ্গ : পুৰুষ	CFM1493910 ফটো উপলব্ধ	722 নাম : অঞ্জু ঠাকুৰীয়া স্বামীৰ নাম: যোগেশ্বৰ ঠাকুৰীয়া ঘৰ নং : 138 বয়স : 44 লিঙ্গ : মহিলা	CFM0295188 ফটো উপলব্ধ	723 নাম : শ্বপনা বৈশ্য স্বামীৰ নাম: নৰেন বৈশ্য ঘৰ নং : ১৩৮ বয়স : 40 লিঙ্গ : মহিলা	CFM1493921 ফটো উপলব্ধ
724 নাম : প্ৰানজিত ঠাকুৰীয়া পিতাৰ নাম: অনন্ত ঘৰ নং : ১৩৮ বয়স : 38 লিঙ্গ : পুৰুষ	CFM1493932 ফটো উপলব্ধ	725 নাম : জ্যোৎস্না ঠাকুৰীয়া পিতাৰ নাম: অনন্ত ঘৰ নং : ১৩৮ বয়স : 36 লিঙ্গ : মহিলা	CFM1493943 ফটো উপলব্ধ	726 নাম : ভাস্বতী কলিতা স্বামীৰ নাম: প্ৰানজিত ঠাকুৰীয়া ঘৰ নং : 138 বয়স : 27 লিঙ্গ : মহিলা	UUI0115006 ফটো উপলব্ধ
727 নাম : বানেশ্বৰ ঠাকুৰীয়া পিতাৰ নাম: দুষ্ট ঘৰ নং : ১৩৯ বয়স : 77 লিঙ্গ : পুৰুষ	CFM1493954 ফটো উপলব্ধ	728 নাম : মায়ামতি ঠাকুৰীয়া স্বামীৰ নাম: বানেশ্বৰ ঘৰ নং : ১৩৯ বয়স : 68 লিঙ্গ : মহিলা	CFM1493965 ফটো উপলব্ধ	729 নাম : বিনোদ ঠাকুৰীয়া পিতাৰ নাম: বানেশ্বৰ ঘৰ নং : ১৩৯ বয়স : 46 লিঙ্গ : পুৰুষ	CFM1493998 ফটো উপলব্ধ
730 নাম : ভাৰতী ঠাকুৰীয়া স্বামীৰ নাম: বিনোদ ঠাকুৰীয়া ঘৰ নং : ১৩৯ বয়স : 40 লিঙ্গ : মহিলা	CFM1494004 ফটো উপলব্ধ	731 নাম : নবজীত ঠাকুৰীয়া পিতাৰ নাম: বানেশ্বৰ ঠাকুৰীয়া ঘৰ নং : ১৩৯ বয়স : 38 লিঙ্গ : পুৰুষ	CFM1494015 ফটো উপলব্ধ	E 732 নাম : জুন ঠাকুৰীয়া স্বামীৰ নাম: প্ৰণৱ ঠাকুৰীয়া ঘৰ নং : 139 বয়স : 35 লিঙ্গ : মহিলা	CFM1193614 ফটো উপলব্ধ
733 নাম : প্ৰনৱ ঠাকুৰীয়া পিতাৰ নাম: বানেশ্বৰ ঘৰ নং : ১৩৯ বয়স : 34 লিঙ্গ : পুৰুষ	CFM1494026 ফটো উপলব্ধ	734 নাম : বীতা ঠাকুৰীয়া স্বামীৰ নাম: নৱজীত ঠাকুৰীয়া ঘৰ নং : ১৩৯ বয়স : 33 লিঙ্গ : মহিলা	CFM0024406 ফটো উপলব্ধ	735 নাম : বৰ্ণালী ঠাকুৰীয়া পিতাৰ নাম: বিনোদ ঠাকুৰীয়া ঘৰ নং : 139 বয়স : 21 লিঙ্গ : মহিলা	UUI0064543 ফটো উপলব্ধ
736 নাম : গীতিকা তালুকদাৰ স্বামীৰ নাম: নগেন তালুকদাৰ ঘৰ নং : 140 বয়স : 31 লিঙ্গ : মহিলা	CFM0434209 ফটো উপলব্ধ	E 737 নাম : থানেশ্বৰ তালুকদাৰ মাতৃৰ নাম: কুঞ্জবালা ঘৰ নং : ১৪২ বয়স : 58 লিঙ্গ : পুৰুষ	CFM1494048 ফটো উপলব্ধ	738 নাম : দীনবন্ধু তালুকদাৰ মাতৃৰ নাম: কুঞ্জবালা ঘৰ নং : ১৪২ বয়স : 52 লিঙ্গ : পুৰুষ	CFM1494060 ফটো উপলব্ধ
739 নাম : নগেন তালুকদাৰ মাতৃৰ নাম: কুঞ্জবালা ঘৰ নং : ১৪২ বয়স : 50 লিঙ্গ : পুৰুষ	CFM1494071 ফটো উপলব্ধ	740 নাম : আৰতি তালুকদাৰ স্বামীৰ নাম: থানেশ্বৰ ঘৰ নং : ১৪২ বয়স : 50 লিঙ্গ : মহিলা	CFM1494059 ফটো উপলব্ধ	E 741 নাম : সূৰ্য্য তালুকদাৰ মাতৃৰ নাম: কুঞ্জবালা ঘৰ নং : ১৪২ বয়স : 48 লিঙ্গ : পুৰুষ	CFM1494082 ফটো উপলব্ধ
742 নাম : দিভেন তালুকদাৰ মাতৃৰ নাম: কুঞ্জবালা ঘৰ নং : ১৪২ বয়স : 46 লিঙ্গ : পুৰুষ	CFM1494093 ফটো উপলব্ধ	743 নাম : হিতেশ্বৰ তালুকদাৰ মাতৃৰ নাম: কুঞ্জবালা ঘৰ নং : ১৪২ বয়স : 44 লিঙ্গ : পুৰুষ	CFM1494106 ফটো উপলব্ধ	744 নাম : দিপামত্ৰি তালুকদাৰ স্বামীৰ নাম: দীনবন্ধু তালুকদাৰ ঘৰ নং : ১৪২ বয়স : 40 লিঙ্গ : মহিলা	CFM0494104 ফটো উপলব্ধ
745 নাম : সদানন্দ তালুকদাৰ পিতাৰ নাম: বিহু ৰীম তালুকদাৰ ঘৰ নং : ১৪৩ বয়স : 52 লিঙ্গ : পুৰুষ	CFM1494139 ফটো উপলব্ধ	746 নাম : ৰিপুল তালুকদাৰ পিতাৰ নাম: বিহুৰীম ঘৰ নং : ১৪৩ বয়স : 45 লিঙ্গ : পুৰুষ	CFM1494173 ফটো উপলব্ধ	747 নাম : অনামিকা ৰাজবংশী স্বামীৰ নাম: সদানন্দ তালুকদাৰ ঘৰ নং : 143 বয়স : 26 লিঙ্গ : মহিলা	UUI0049056 ফটো উপলব্ধ
748 নাম : যোগেন তালুকদাৰ মাতৃৰ নাম: অনু তালুকদাৰ ঘৰ নং : ১৪৪ বয়স : 53 লিঙ্গ : পুৰুষ	CFM0008559 ফটো উপলব্ধ	749 নাম : যতিকা তালুকদাৰ স্বামীৰ নাম: যোগেন তালুকদাৰ ঘৰ নং : ১৪৪ বয়স : 46 লিঙ্গ : মহিলা	CFM0008560 ফটো উপলব্ধ	750 নাম : মনোহৰ তালুকদাৰ পিতাৰ নাম: কৰুনা ঘৰ নং : ১৪৪ বয়স : 42 লিঙ্গ : পুৰুষ	CFM1494184 ফটো উপলব্ধ



751 নাম : দিগেন তালুকদাৰ পিতাৰ নাম: কৰুনা ঘৰ নং : 188 বয়স : 40 লিঙ্গ : পুৰুষ	CFM1494195 ফটো উপলব্ধ	752 নাম : সুনিল তালুকদাৰ পিতাৰ নাম: কৰুনা ঘৰ নং : 188 বয়স : 38 লিঙ্গ : পুৰুষ	CFM1494208 ফটো উপলব্ধ	753 নাম : বিমলা তালুকদাৰ স্বামীৰ নাম: উপেন ঘৰ নং : 185 বয়স : 68 লিঙ্গ : মহিলা	CFM1494231 ফটো উপলব্ধ
754 নাম : দ্বিজেন তালুকদাৰ পিতাৰ নাম: উপেন তালুকদাৰ ঘৰ নং : 185 বয়স : 45 লিঙ্গ : পুৰুষ	CFM1494253 ফটো উপলব্ধ	755 নাম : দিপক তালুকদাৰ পিতাৰ নাম: উপেন ঘৰ নং : 185 বয়স : 44 লিঙ্গ : পুৰুষ	CFM1494242 ফটো উপলব্ধ	756 নাম : জ্যোতিষ তালুকদাৰ পিতাৰ নাম: উপেন ঘৰ নং : 185 বয়স : 40 লিঙ্গ : পুৰুষ	CFM1494264 ফটো উপলব্ধ
757 নাম : সুৰভি তালুকদাৰ স্বামীৰ নাম: দীপক তালুকদাৰ ঘৰ নং : 185 বয়স : 36 লিঙ্গ : মহিলা	CFM1900272 ফটো উপলব্ধ	758 নাম : বঙিলা তালুকদাৰ পিতাৰ নাম: জ্যোতিষ তালুকদাৰ ঘৰ নং : 185 বয়স : 34 লিঙ্গ : মহিলা	CFM1900261 ফটো উপলব্ধ	759 নাম : শুখনা ঠাকুৰীয়া পিতাৰ নাম: গোবিন্দ ঘৰ নং : 186 বয়স : 60 লিঙ্গ : পুৰুষ	CFM1494322 ফটো উপলব্ধ
760 নাম : বীণা ঠাকুৰীয়া স্বামীৰ নাম: কেৰাণী ঘৰ নং : 186 বয়স : 54 লিঙ্গ : মহিলা	CFM1494333 ফটো উপলব্ধ	761 নাম : কনক ঠাকুৰীয়া পিতাৰ নাম: সুখনা ঠাকুৰীয়া ঘৰ নং : 186 বয়স : 38 লিঙ্গ : পুৰুষ	CFM1494344 ফটো উপলব্ধ	762 নাম : যতীন ঠাকুৰীয়া পিতাৰ নাম: শুখনা ঠাকুৰীয়া ঘৰ নং : 146 বয়স : 37 লিঙ্গ : পুৰুষ	UUI0085076 ফটো উপলব্ধ
763 নাম : বনু ঠাকুৰীয়া স্বামীৰ নাম: কনক ঠাকুৰীয়া ঘৰ নং : 186 বয়স : 34 লিঙ্গ : মহিলা	CFM0160218 ফটো উপলব্ধ	764 নাম : কিশোৰ ঠাকুৰীয়া পিতাৰ নাম: সুখনা ঠাকুৰীয়া ঘৰ নং : 186 বয়স : 34 লিঙ্গ : পুৰুষ	CFM1899623 ফটো উপলব্ধ	765 নাম : বিম্পী দাস স্বামীৰ নাম: যতীন ঠাকুৰীয়া ঘৰ নং : 186 বয়স : 26 লিঙ্গ : মহিলা	CFM1202001 ফটো উপলব্ধ
766 নাম : ধনজিতা ঠাকুৰীয়া পিতাৰ নাম: সুখনা ঠাকুৰীয়া ঘৰ নং : 146 বয়স : 23 লিঙ্গ : মহিলা	UUI0000463 ফটো উপলব্ধ	E 767 নাম : নৰেন্দ্ৰ নাথ ঠাকুৰীয়া পিতাৰ নাম: গোবিন্দ ঠাকুৰীয়া ঘৰ নং : 189 বয়স : 77 লিঙ্গ : পুৰুষ	CFM1494355 ফটো উপলব্ধ	768 নাম : নিৰোদা ঠাকুৰীয়া স্বামীৰ নাম: নৰেণ ঘৰ নং : 189 বয়স : 73 লিঙ্গ : মহিলা	CFM1494366 ফটো উপলব্ধ
769 নাম : বিৰেন কুমাৰ ঠাকুৰীয়া পিতাৰ নাম: নৰেণ ঘৰ নং : 189 বয়স : 50 লিঙ্গ : পুৰুষ	CFM1494377 ফটো উপলব্ধ	770 নাম : বিনয় ঠাকুৰীয়া পিতাৰ নাম: নৰেণ ঘৰ নং : 189 বয়স : 45 লিঙ্গ : পুৰুষ	CFM1494399 ফটো উপলব্ধ	771 নাম : নমিতা দাস পিতাৰ নাম: বিৰেন কুমাৰ ঠাকুৰীয়া ঘৰ নং : 189 বয়স : 44 লিঙ্গ : মহিলা	CFM1494402 ফটো উপলব্ধ
772 নাম : শ্ৰেণী ঠাকুৰীয়া স্বামীৰ নাম: বিনয় ঠাকুৰীয়া ঘৰ নং : 189 বয়স : 37 লিঙ্গ : মহিলা	CFM1900012 ফটো উপলব্ধ	773 নাম : নিকুমণী তালুকদাৰ পিতাৰ নাম: থানেশ্বৰ তালুকদাৰ ঘৰ নং : 147 বয়স : 22 লিঙ্গ : মহিলা	CFM1270248 ফটো উপলব্ধ	774 নাম : গোপাল ৰাউত পিতাৰ নাম: তৰুবাহাদুৰ ঘৰ নং : 188 বয়স : 63 লিঙ্গ : পুৰুষ	CFM1494413 ফটো উপলব্ধ
775 নাম : দীপা দেৱী স্বামীৰ নাম: হৰি বাহাদুৰ ৰাউত ঘৰ নং : 188 বয়স : 34 লিঙ্গ : মহিলা	CFM0494427 ফটো উপলব্ধ	776 নাম : হৰি বাহাদুৰ ৰাউত পিতাৰ নাম: গোপাল ৰাউত ঘৰ নং : 148 বয়স : 34 লিঙ্গ : পুৰুষ	UUI0087585 ফটো উপলব্ধ	777 নাম : সত্ৰেশ্বৰ থাপা স্বামীৰ নাম: কৃষ্ণা ৰাট ঘৰ নং : 148 বয়স : 24 লিঙ্গ : মহিলা	CFM7161862 ফটো উপলব্ধ
778 নাম : কালী ৰাম ৰাউত পিতাৰ নাম: তৰু বাহাদুৰ ৰাউত ঘৰ নং : 188 বয়স : 55 লিঙ্গ : পুৰুষ	CFM1485116 ফটো উপলব্ধ	779 নাম : সবিতা চেৱী স্বামীৰ নাম: কালিৰাম ঘৰ নং : 188 বয়স : 43 লিঙ্গ : মহিলা	CFM1485070 ফটো উপলব্ধ	780 নাম : বিমা দেৱী পিতাৰ নাম: কালী ৰাম ৰাট ঘৰ নং : 149 বয়স : 21 লিঙ্গ : মহিলা	CFM7161912 ফটো উপলব্ধ



781 নাম : কুমাৰ ৰাউত পিতাৰ নাম: তৰুণহাদুৰ ঘৰ নং : ১৫০ বয়স : 54 লিঙ্গ : পুৰুষ	CFM1485025 ফটো উপলব্ধ	782 নাম : জানকীদেবী ৰায়ট স্বামীৰ নাম: কুমাৰ ৰায়ট ঘৰ নং : ১৫০ বয়স : 50 লিঙ্গ : মহিলা	CFM1485036 ফটো উপলব্ধ	783 নাম : কল্পনা কলিতা টালুকদাৰ স্বামীৰ নাম: হীৰকৈজ্যোতি টালুকদাৰ ঘৰ নং : 151 বয়স : 26 লিঙ্গ : মহিলা	CFM1150804 ফটো উপলব্ধ
784 নাম : বৰ্ণালী শৰণীয়া পিতাৰ নাম: ভূপেন শৰণীয়া ঘৰ নং : 159 বয়স : 22 লিঙ্গ : মহিলা	CFM7162274 ফটো উপলব্ধ	785 নাম : প্ৰিয়ংকা শৰণীয়া স্বামীৰ নাম: বুদ্ধা শৰণীয়া ঘৰ নং : 165 বয়স : 22 লিঙ্গ : মহিলা	CFM7162316 ফটো উপলব্ধ	786 নাম : বিজুমণি নাথ স্বামীৰ নাম: বমেন শৰণীয়া ঘৰ নং : 170 বয়স : 26 লিঙ্গ : মহিলা	CFM7162225 ফটো উপলব্ধ
787 নাম : পংকজ সৰণীয়া পিতাৰ নাম: তাৰিণী সৰণীয়া ঘৰ নং : 171 বয়স : 21 লিঙ্গ : পুৰুষ	CFM7163298 ফটো উপলব্ধ	788 নাম : বলীনা ডেকা স্বামীৰ নাম: নিতুমণি সৰণীয়া ঘৰ নং : 178 বয়স : 21 লিঙ্গ : মহিলা	CFM7148471 ফটো উপলব্ধ	789 নাম : ববিতা শৰণীয়া পিতাৰ নাম: কিশোৰ সৰণীয়া ঘৰ নং : 180 বয়স : 21 লিঙ্গ : মহিলা	CFM7148703 ফটো উপলব্ধ
790 নাম : জাহনাবী সৰণীয়া পিতাৰ নাম: হৰেন সৰণীয়া ঘৰ নং : 190 বয়স : 21 লিঙ্গ : মহিলা	CFM7163546 ফটো উপলব্ধ	# 791 নাম : দিপ্তী ত্ৰুমলী স্বামীৰ নাম: দ্বিজেন তালুকদাৰ ঘৰ নং : 245 বয়স : 37 লিঙ্গ : মহিলা	UUI0088286 ফটো উপলব্ধ	792 নাম : মনোজ তালুকদাৰ পিতাৰ নাম: কৰুণী তালুকদাৰ ঘৰ নং : 287 বয়স : 38 লিঙ্গ : পুৰুষ	CFM0432534 ফটো উপলব্ধ
793 নাম : গিতা শৰ্ম্মীয়াৰী স্বামীৰ নাম: বেদাসিংহ বড়ো ঘৰ নং : 464 এ বয়স : 24 লিঙ্গ : মহিলা	CFM7170574 ফটো উপলব্ধ	794 নাম : হিৰকৈজ্যোতি ঠাকুৰীয়া পিতাৰ নাম: টিকেন ঠাকুৰীয়া ঘৰ নং : 82 বয়স : 21 লিঙ্গ : পুৰুষ	UUI0118141 ফটো উপলব্ধ	795 নাম : বনজিত তালুকদাৰ পিতাৰ নাম: যোগেন তালুকদাৰ ঘৰ নং : এইচ নো 144 বয়স : 21 লিঙ্গ : পুৰুষ	UUI0115279 ফটো উপলব্ধ
796 নাম : খোস্তী বড়ো মাতৃৰ নাম: আলোনগী মশাহাৰী ঘৰ নং : হাউজ নং 11/35 বয়স : 21 লিঙ্গ : মহিলা	CFM7167711 ফটো উপলব্ধ	797 নাম : দৈম বড়ো স্বামীৰ নাম: ৰঞ্জন বড়ো ঘৰ নং : হাউজ নং - 72 বয়স : 32 লিঙ্গ : মহিলা	CFM1305804 ফটো উপলব্ধ	798 নাম : মিতালী ৰাজবংশী স্বামীৰ নাম: নিৰেণ বমেন ঘৰ নং : হাউজ নং 91 বয়স : 22 লিঙ্গ : মহিলা	CFM1261304 ফটো উপলব্ধ



799	1	UUI0159111	ফটো উপলব্ধ	নাম : বিকাশ বামচিয়াৰী মাতৃৰ নাম: বিতা বামচিয়াৰী ঘৰ নং : ৩৮ বয়স : 19 লিঙ্গ : পুৰুষ	800	1	UUI0159756	ফটো উপলব্ধ	নাম : লহিত ৰয় পিতাৰ নাম: নাৰায়ণ ৰয় ঘৰ নং : ৫৭ বয়স : 18 লিঙ্গ : পুৰুষ	801	1	UUI0159863	ফটো উপলব্ধ	নাম : স্বন্দৰমশ্ৰী বামচিয়াৰী পিতাৰ নাম: শুক্ৰাম বামচিয়াৰী ঘৰ নং : ৪৯ বয়স : 18 লিঙ্গ : মহিলা
802	1	UUI0160317	ফটো উপলব্ধ	নাম : শাৰদা চন্দ্ৰ বৈশ্য অন্যান্য: অঞ্জু বৈশ্য ঘৰ নং : ১৩১ বয়স : 42 লিঙ্গ : পুৰুষ	803	1	UUI0160325	ফটো উপলব্ধ	নাম : নিলাখী বৈশ্য মাতৃৰ নাম: অঞ্জু বৈশ্য ঘৰ নং : ১৩১ বয়স : 18 লিঙ্গ : মহিলা	804	1	UUI0160341	ফটো উপলব্ধ	নাম : উলপী কলিতা পিতাৰ নাম: ঘনাকান্ত বৈশ্য ঘৰ নং : ৭০ বয়স : 35 লিঙ্গ : মহিলা
805	1	UUI0160978	ফটো উপলব্ধ	নাম : জুলি ব্ৰহ্ম স্বামীৰ নাম: সোনাৰাম ব্ৰহ্ম ঘৰ নং : 13 বয়স : 30 লিঙ্গ : মহিলা	806	1	UUI0161026	ফটো উপলব্ধ	নাম : সৈনিক বড়ো অন্যান্য: সুনিল বড়ো ঘৰ নং : 12 বয়স : 64 লিঙ্গ : পুৰুষ	807	1	UUI0161307	ফটো উপলব্ধ	নাম : বিমা বড়ো মাতৃৰ নাম: ফাউদুৰ বড়ো ঘৰ নং : 24 বয়স : 18 লিঙ্গ : মহিলা
808	1	UUI0161349	ফটো উপলব্ধ	নাম : চপ্পামনি বড়ো পিতাৰ নাম: তাৰা বড়ো ঘৰ নং : 23 বয়স : 19 লিঙ্গ : মহিলা	809	1	UUI0161729	ফটো উপলব্ধ	নাম : বিশ্বজিত ৰায় পিতাৰ নাম: কানু ৰায় ঘৰ নং : ৫৫ বয়স : 18 লিঙ্গ : পুৰুষ	810	1	UUI0161836	ফটো উপলব্ধ	নাম : দিপাংকৰ বৈশ্য পিতাৰ নাম: কৃষ্ণকান্ত বৈশ্য ঘৰ নং : ৬৪ বয়স : 18 লিঙ্গ : পুৰুষ
811	1	UUI0161844	ফটো উপলব্ধ	নাম : গীতা ঠাকুৰীয়া স্বামীৰ নাম: অনন্ত ঠাকুৰীয়া ঘৰ নং : ৩২ ক বয়স : 43 লিঙ্গ : মহিলা	812	1	UUI0162081	ফটো উপলব্ধ	নাম : সদানন্দ বৈশ্য অন্যান্য: ৰপালি বৈশ্য ঘৰ নং : ১৩১ বয়স : 50 লিঙ্গ : পুৰুষ	813	1	UUI0162149	ফটো উপলব্ধ	নাম : বিনা বৈশ্য অন্যান্য: নয়নমনি বৈশ্য ঘৰ নং : ১০১ বয়স : 59 লিঙ্গ : মহিলা
814	1	UUI0162396	ফটো উপলব্ধ	নাম : জনমনি কলিতা বৈশ্য স্বামীৰ নাম: নয়নমনি বৈশ্য ঘৰ নং : ১০১ বয়স : 26 লিঙ্গ : মহিলা	815	1	UUI0162164	ফটো উপলব্ধ	নাম : ৰজত বৈশ্য অন্যান্য: নয়নমনি বৈশ্য ঘৰ নং : ১০১ বয়স : 67 লিঙ্গ : পুৰুষ	816	1	UUI0162271	ফটো উপলব্ধ	নাম : বানাদীপ ঠাকুৰীয়া পিতাৰ নাম: বিনোদি ঠাকুৰীয়া ঘৰ নং : ১৩৯ বয়স : 18 লিঙ্গ : পুৰুষ
817	1	UUI0162925	ফটো উপলব্ধ	নাম : পম্পি বামচিয়াৰী পিতাৰ নাম: হলি বামচিয়াৰী ঘৰ নং : ২ বয়স : 18 লিঙ্গ : মহিলা	818	1	UUI0169268	ফটো উপলব্ধ	নাম : মিনোয় বৰ্মন পিতাৰ নাম: ৰমণী বৰ্মন ঘৰ নং : ১১০ বয়স : 19 লিঙ্গ : পুৰুষ	819	1	UUI0173989	ফটো উপলব্ধ	নাম : বন্দনা দাস তালুকদাৰ স্বামীৰ নাম: উত্তাংক তালুকদাৰ ঘৰ নং : ১১৫ বয়স : 24 লিঙ্গ : মহিলা
820	1	UUI0174029	ফটো উপলব্ধ	নাম : অৰ্চনা তালুকদাৰ স্বামীৰ নাম: নন্দেশ্বৰ তালুকদাৰ ঘৰ নং : ৯৫ বয়স : 49 লিঙ্গ : মহিলা	821	1	UUI0174102	ফটো উপলব্ধ	নাম : সুমিতা তালুকদাৰ পিতাৰ নাম: নন্দেশ্বৰ তালুকদাৰ ঘৰ নং : ৯৫ বয়স : 22 লিঙ্গ : মহিলা	822	1	UUI0174185	ফটো উপলব্ধ	নাম : নয়ন বৈশ্য পিতাৰ নাম: চমু বাম বৈশ্য ঘৰ নং : ১৩০ বয়স : 37 লিঙ্গ : পুৰুষ
823	1	UUI0181610	ফটো উপলব্ধ	নাম : ধৰীত্ৰী শইকীয়া পিতাৰ নাম: নিপেন তালুকদাৰ ঘৰ নং : ৯৫ বয়স : 27 লিঙ্গ : মহিলা	824	1	UUI0181800	ফটো উপলব্ধ	নাম : দুলমনি উৰাং পিতাৰ নাম: যতীন্দ্র উৰাং ঘৰ নং : ৫৮ বয়স : 19 লিঙ্গ : মহিলা	825	1	UUI0182873	ফটো উপলব্ধ	নাম : চন্দনা বামচিয়াৰী পিতাৰ নাম: বিজিত বামচিয়াৰী ঘৰ নং : ৭ বয়স : 18 লিঙ্গ : মহিলা
826	1	UUI0183004	ফটো উপলব্ধ	নাম : দিপক বড়ো মাতৃৰ নাম: কামিনী বড়ো ঘৰ নং : ৪২ বয়স : 37 লিঙ্গ : পুৰুষ	827	1	UUI0183012	ফটো উপলব্ধ	নাম : তুষা মেধি বৈশ্য স্বামীৰ নাম: নয়নমনি বৈশ্য ঘৰ নং : ৮৬ বয়স : 23 লিঙ্গ : মহিলা	828	1	UUI0186205	ফটো উপলব্ধ	নাম : উতপল তালুকদাৰ পিতাৰ নাম: নিপেন তালুকদাৰ ঘৰ নং : ৯৫ বয়স : 23 লিঙ্গ : পুৰুষ



829	1	UUI0186304
নাম : কল্পনা ঠাকুৰীয়া বুৰ্মন পিতাৰ নাম: মুকুন্দ ঠাকুৰীয়া ঘৰ নং : ৩৩ বয়স : 40 লিঙ্গ : মহিলা		
ফটো উপলব্ধ		

830	1	UUI0193409
নাম : মৰমী বয় মাতৃৰ নাম: বেণু ৰাজবংশী ঘৰ নং : ১১ বয়স : 24 লিঙ্গ : মহিলা		
ফটো উপলব্ধ		

831	1	UUI0194506
নাম : কুসমী স্বৰ্গীয়াৰী পিতাৰ নাম: দিপুল স্বৰ্গীয়াৰী ঘৰ নং : ঘৰ নং ২০ বয়স : 18 লিঙ্গ : মহিলা		
ফটো উপলব্ধ		

832	1	UUI0194514
নাম : সনেশ্বৰ ৰামচিয়াৰী পিতাৰ নাম: গমজম ৰামচিয়াৰী ঘৰ নং : ৫১ বয়স : 83 লিঙ্গ : পুৰুষ		
ফটো উপলব্ধ		

833	1	UUI0194563
নাম : ৰাজ কুমাৰ ৰাজবংশী পিতাৰ নাম: নেকা ৰাজবংশী ঘৰ নং : ৩৪ বয়স : 53 লিঙ্গ : পুৰুষ		
ফটো উপলব্ধ		



834	1	UU10195248
নাম : মনোজ কুমাৰ ৰামচিয়াৰী পিতাৰ নাম: সনৈশ্বৰ ৰামচিয়াৰী ঘৰ নং : ৫২ বয়স : 46 লিঙ্গ : পুৰুষ		
ফটো উপলব্ধ		

835	1	UU10195339
নাম : বীৰজ বৈশ্য পিতাৰ নাম: কালিন্দ্র বৈশ্য ঘৰ নং : ৬৬ বয়স : 31 লিঙ্গ : পুৰুষ		
ফটো উপলব্ধ		

836	1	UU10196279
নাম : লহিত চন্দ্র ৰয় পিতাৰ নাম: নাৰায়ন ৰয় ঘৰ নং : লোকপালা, 1178 বয়স : 18 লিঙ্গ : পুৰুষ		
ফটো উপলব্ধ		

837	1	CFM1899690
নাম : বসন্ত বৈশ্য পিতাৰ নাম: অৱলা বৈশ্য ঘৰ নং : ২৭ বয়স : 36 লিঙ্গ : পুৰুষ		
ফটো উপলব্ধ		

838	1	UU10199612
নাম : মনোজ কুমাৰ ৰামচিয়াৰী পিতাৰ নাম: সনৈশ্বৰ ৰামচিয়াৰী ঘৰ নং : ৫২ বয়স : 46 লিঙ্গ : পুৰুষ		
ফটো উপলব্ধ		

839	1	UU10199919
নাম : ভাৰতী ৰাজবংশী স্বামীৰ নাম: ৰাজকুমাৰ ৰাজবংশী ঘৰ নং : ৩৪ বয়স : 44 লিঙ্গ : মহিলা		
ফটো উপলব্ধ		

840	1	UU10202275
নাম : ভনিতা চেত্ৰী স্বামীৰ নাম: ভাস্কৰ ৰাউত ঘৰ নং : ১৫০ বয়স : 26 লিঙ্গ : মহিলা		
ফটো উপলব্ধ		

841	1	UU10203190
নাম : ভনিতা ঠাকুৰীয়া স্বামীৰ নাম: ত্ৰৈলোক্য ৰাজবংশী ঘৰ নং : 117 বয়স : 24 লিঙ্গ : মহিলা		
ফটো উপলব্ধ		

842	1	UU10207936
নাম : প্ৰিতী ঠাকুৰীয়া পিতাৰ নাম: প্ৰমেশ ঠাকুৰীয়া ঘৰ নং : ৩৩ বয়স : 18 লিঙ্গ : মহিলা		
ফটো উপলব্ধ		

843	1	UU10207969
নাম : ফোজংছআৰ ব্ৰহ্মা পিতাৰ নাম: প্ৰানেশ্বৰ ব্ৰহ্মা ঘৰ নং : ১৩ বয়স : 18 লিঙ্গ : পুৰুষ		
ফটো উপলব্ধ		

844	1	UU10207977
নাম : কংকন বেজবৰুৱা পিতাৰ নাম: ৰমেশ বেজবৰুৱা ঘৰ নং : ৮৮ বয়স : 18 লিঙ্গ : পুৰুষ		
ফটো উপলব্ধ		

## ভোটাৰৰ সাৰাংশ

## A) ভোটাৰৰ সংখ্যা

	তালিকাৰ প্ৰকাৰ	তালিকাৰ চিনাক্তকৰণ	ভোটাৰৰ সংখ্যা							
			পুৰুষ	মহিলা	ওয় লিঙ্গ	মুঠ				
I	মূল তালিকা	মূল তালিকা	বিশেষ সংশোধন, 2026 চনৰ পূৰ্বৰ 2025 চনৰ মূল তালিকাৰ লগত থকা সংযোজন সমূহ একত্ৰিতকৰণ কৰা তালিকা।				399	399	0	798
II	যোগ তালিকা	পৰিপূৰক 1	বিশেষ সংক্ষিপ্ত সংশোধন, 2026				15	20	0	35
		পৰিপূৰক 2	অনবিচ্ছিন্ন সংশোধন 2026				7	4	0	11
			মুঠ				22	24	0	46
III	বিয়োজন তালিকা	পৰিপূৰক 1	বিশেষ সংক্ষিপ্ত সংশোধন, 2026				23	16	0	39
		পৰিপূৰক 2	অনবিচ্ছিন্ন সংশোধন 2026				0	0	0	0
			মুঠ				23	16	0	39
IV	লিংগ ক্ষেত্ৰত পৰিবৰ্তনৰ বাবে পাৰ্থক্য					0	0	0	0	
এই সংশোধনৰ পিছত ভোটাৰ তালিকাত ভোটাৰৰ মুঠ সংখ্যা (I+II-III+IV)						398	407	0	805	

## B) শুধৰনীৰ সংখ্যা

তালিকাৰ প্ৰকাৰ	তালিকাৰ চিনাক্তকৰণ	শুধৰনীৰ সংখ্যা
পৰিপূৰক 1	বিশেষ সংক্ষিপ্ত সংশোধন, 2026	26
পৰিপূৰক 2	অনবিচ্ছিন্ন সংশোধন 2026	7
	মুঠ	33

নিৰ্বাচক পঞ্জীয়ন বিষয়াৰ স্বাক্ষৰ

E-মূত, S-স্থানান্তৰিত/ বাসস্থান পৰিবৰ্তন, R-প্ৰতিলিপি, M-নিখোজ, Q-অযোগ্য