

ভোটাৰ তালিকা 2026 S03 অসম



বিধানসভা সমষ্টিৰ নম্বৰ, নাম আৰু সংৰক্ষণৰ স্থিতি : 42 - বাক্সা (অনুসূচিত জনজাতি)		খণ্ড নং : 133																			
এই বিধানসভা সমষ্টিত কোন সংসদীয় সমষ্টিৰ অন্তৰ্গত তাৰ নম্বৰ, নাম আৰু সংৰক্ষণ স্থিতি : 1 - কোকৰাঝাৰ (অনুসূচিত জনজাতি)																					
1. সংশোধনৰ বিৱৰণ																					
সংশোধনৰ বছৰ	2026	তালিকাৰ চিনাক্তকৰণ																			
ভিত্তি তাৰিখ	01-04-2026	বিশেষ সংশোধন, 2026 চনৰ পূৰ্বৰ 2025 চনৰ মূল তালিকাৰ লগত থকা সংযোজন সমূহ একত্ৰিতকৰণ কৰা তালিকা।																			
সংশোধনৰ প্ৰকাৰ	বিশেষ সংশোধন 2026																				
প্ৰকাশনৰ তাৰিখ	23-03-2026																				
2. খণ্ড আৰু ভোটগ্ৰহন কেন্দ্ৰৰ বিৱৰণ																					
খণ্ডৰ অন্তৰ্গত এলেকা সমূহৰ নম্বৰ আৰু নাম																					
1-চৈবাবী	<table style="width: 100%; border-collapse: collapse;"> <tr> <td style="width: 50%;">মূল চহৰ/গাওঁ</td> <td>: চৈবাবী</td> </tr> <tr> <td>ৱাৰ্ড নং</td> <td>:</td> </tr> <tr> <td>ডাকঘৰ</td> <td>: ধনবিল</td> </tr> <tr> <td>পুলিচ থানা</td> <td>: বৰবৰী</td> </tr> <tr> <td>ব্লক</td> <td>: বাক্সা</td> </tr> <tr> <td>ৰাজহ চক্ৰ</td> <td>: বাক্সা</td> </tr> <tr> <td>জিলা</td> <td>: বাক্সা</td> </tr> <tr> <td>পিনকোড</td> <td>: 781343</td> </tr> </table>					মূল চহৰ/গাওঁ	: চৈবাবী	ৱাৰ্ড নং	:	ডাকঘৰ	: ধনবিল	পুলিচ থানা	: বৰবৰী	ব্লক	: বাক্সা	ৰাজহ চক্ৰ	: বাক্সা	জিলা	: বাক্সা	পিনকোড	: 781343
মূল চহৰ/গাওঁ						: চৈবাবী															
ৱাৰ্ড নং						:															
ডাকঘৰ						: ধনবিল															
পুলিচ থানা						: বৰবৰী															
ব্লক						: বাক্সা															
ৰাজহ চক্ৰ						: বাক্সা															
জিলা	: বাক্সা																				
পিনকোড	: 781343																				
2-পানবৰী																					
3. ভোটগ্ৰহন কেন্দ্ৰৰ বিৱৰণ																					
ভোটগ্ৰহন কেন্দ্ৰৰ নম্বৰ আৰু নাম :		ভোটগ্ৰহন কেন্দ্ৰৰ প্ৰকাৰ (পুৰুষ/মহিলা/সাধাৰণ)		সাধাৰণ																	
133 - মাইনাও এম ই স্কুল (বাওঁ শাখা)		খণ্ডৰ অন্তৰ্গত সহায়ক ভোটগ্ৰহন কেন্দ্ৰৰ সংখ্যা :		0																	
ভোটগ্ৰহন কেন্দ্ৰৰ ঠিকনা :																					
মইনাও এম ই স্কুল, কোথালী নং ১, চৈবাবী																					
4. ভোটাৰৰ সংখ্যা																					
আৰম্ভনি ক্ৰমিক নং	শেষ ক্ৰমিক নং	মুঠ ভোটাৰ																			
নং		পুৰুষ	মহিলা	৩য় লিঙ্গ	মুঠ																
1	1076	517	508	0	1025																

নিৰ্বাচক পঞ্জীয়ন বিষয়াৰ স্বাক্ষৰ



Nazri Naksha

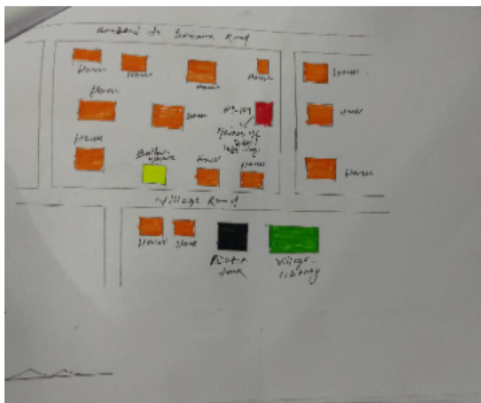

Google Map View

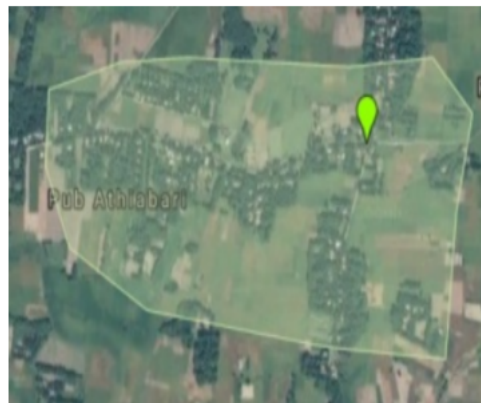

Polling Station Building Front View



ভোটগ্ৰহন কেন্দ্ৰৰ সন্মুখৰ দৃশ্য



Cad View

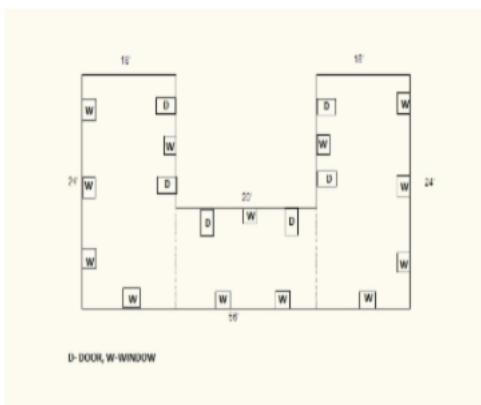

Key MAP View

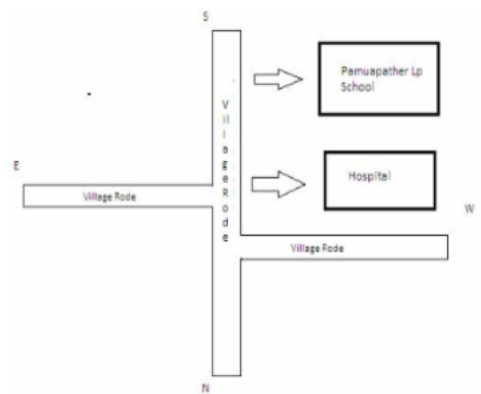



1 নাম : মাইৰী বড়ো স্বামীৰ নাম: সূৰ্য বড়ো ঘৰ নং : ১০১ ক বয়স : 49 লিঙ্গ : মহিলা	CFM0223891 ফটো উপলব্ধ	2 নাম : ভাৱা বড়ো পিতাৰ নাম: প্ৰবিন বড়ো ঘৰ নং : 107 বয়স : 31 লিঙ্গ : পুৰুষ	CFM0271668 ফটো উপলব্ধ	3 নাম : মিঠুন বড়ো পিতাৰ নাম: প্ৰবিন বড়ো ঘৰ নং : 107 বয়স : 30 লিঙ্গ : পুৰুষ	CFM0275669 ফটো উপলব্ধ
4 নাম : খেংফ শূগীয়াৰী পিতাৰ নাম: সিন শূগীয়াৰী ঘৰ নং : 113 বয়স : 26 লিঙ্গ : পুৰুষ	CFM0272062 ফটো উপলব্ধ	5 নাম : বহিত শূগীয়াৰী পিতাৰ নাম: সিন শূগীয়াৰী ঘৰ নং : ১১৩ ক বয়স : 23 লিঙ্গ : পুৰুষ	CFM1253657 ফটো উপলব্ধ	6 নাম : লিলা বড়ো স্বামীৰ নাম: বিনয় বড়ো ঘৰ নং : 115 বয়স : 24 লিঙ্গ : মহিলা	CFM0427112 ফটো উপলব্ধ
7 নাম : বিপুল বড়ো পিতাৰ নাম: কৰ্মলা কান্ত বড়ো ঘৰ নং : 123-এ বয়স : 41 লিঙ্গ : পুৰুষ	CFM1512103 ফটো উপলব্ধ	8 নাম : চুচিলা বড়ো স্বামীৰ নাম: বিপুল বড়ো ঘৰ নং : 123-এ বয়স : 35 লিঙ্গ : মহিলা	CFM1513468 ফটো উপলব্ধ	# 9 নাম : মহৰসিং বড়ো পিতাৰ নাম: কৰ্মলা কান্ত বড়ো ঘৰ নং : 123-বি বয়স : 39 লিঙ্গ : পুৰুষ	CFM1512136 ফটো উপলব্ধ
# 10 নাম : অঞ্জিমা বড়ো স্বামীৰ নাম: মহৰসিং বড়ো ঘৰ নং : 123-বি বয়স : 33 লিঙ্গ : মহিলা	CFM1513479 ফটো উপলব্ধ	11 নাম : বিনা বড়ো স্বামীৰ নাম: সদানন্দ বড়ো ঘৰ নং : 123-সী বয়স : 56 লিঙ্গ : মহিলা	CFM0223644 ফটো উপলব্ধ	12 নাম : জোংখাং বড়ো পিতাৰ নাম: চন্দ্ৰানন্দ বড়ো ঘৰ নং : 123-সী বয়স : 30 লিঙ্গ : পুৰুষ	CFM1513480 ফটো উপলব্ধ
13 নাম : প্ৰমোদ বড়ো পিতাৰ নাম: আৰ্ঘ্য ঘৰ নং : 123-ডি বয়স : 53 লিঙ্গ : পুৰুষ	CFM1512147 ফটো উপলব্ধ	# 14 নাম : চুভাদ্ৰা বৰগয়াৰী অন্যান্য: প্ৰমোদ বড়ো ঘৰ নং : 123-ডি বয়স : 44 লিঙ্গ : মহিলা	CFM1512910 ফটো উপলব্ধ	15 নাম : দিলিপ বড়ো পিতাৰ নাম: আৰ্ঘ্য ঘৰ নং : 123-এ বয়স : 63 লিঙ্গ : পুৰুষ	CFM1512192 ফটো উপলব্ধ
16 নাম : বনজিতা বড়ো স্বামীৰ নাম: দিলিপ ঘৰ নং : 123-এ বয়স : 56 লিঙ্গ : মহিলা	CFM1512205 ফটো উপলব্ধ	17 নাম : জাগিতা বড়ো পিতাৰ নাম: দিলিপ বড়ো ঘৰ নং : 123-এ বয়স : 22 লিঙ্গ : মহিলা	CFM1245810 ফটো উপলব্ধ	# 18 নাম : গকুল বড়ো পিতাৰ নাম: কৰ্মলা কান্ত বড়ো ঘৰ নং : 123-এফ বয়স : 40 লিঙ্গ : পুৰুষ	CFM1512125 ফটো উপলব্ধ
19 নাম : সবিতা বড়ো স্বামীৰ নাম: গোকুল বড়ো ঘৰ নং : 123-এফ বয়স : 38 লিঙ্গ : মহিলা	CFM1512909 ফটো উপলব্ধ	20 নাম : হৰ্মালি দৈমাৰী স্বামীৰ নাম: ৰাজেশ দৈমাৰী ঘৰ নং : 125 বয়স : 27 লিঙ্গ : মহিলা	CFM7176753 ফটো উপলব্ধ	21 নাম : প্ৰণব বড়ো পিতাৰ নাম: দিপুল বড়ো ঘৰ নং : 125 বয়স : 26 লিঙ্গ : পুৰুষ	CFM0271809 ফটো উপলব্ধ
22 নাম : ধনসিং বড়ো পিতাৰ নাম: দিপুল বড়ো ঘৰ নং : 125 বয়স : 25 লিঙ্গ : পুৰুষ	CFM0275560 ফটো উপলব্ধ	23 নাম : হিমাণী বড়ো স্বামীৰ নাম: লোবে বড়ো ঘৰ নং : 126/2 বয়স : 29 লিঙ্গ : মহিলা	CFM0266452 ফটো উপলব্ধ	24 নাম : অজিতা বসুমতাৰী স্বামীৰ নাম: ফ নজিা বড়ো ঘৰ নং : 126/3 বয়স : 33 লিঙ্গ : মহিলা	CFM0266379 ফটো উপলব্ধ
25 নাম : সনয়ুগ বড়ো পিতাৰ নাম: সোমবাৰ বড়ো ঘৰ নং : 128 বয়স : 26 লিঙ্গ : পুৰুষ	CFM0273284 ফটো উপলব্ধ	26 নাম : পিংকু বসুমতাৰী পিতাৰ নাম: দিপুল বসুমতাৰী ঘৰ নং : 128 ক বয়স : 25 লিঙ্গ : পুৰুষ	CFM0275487 ফটো উপলব্ধ	27 নাম : লচীদ বড়ো পিতাৰ নাম: সোমবাৰ বড়ো ঘৰ নং : ১২৮খ বয়স : 22 লিঙ্গ : পুৰুষ	CFM1253467 ফটো উপলব্ধ
28 নাম : প্ৰণব ব্ৰহ্ম পিতাৰ নাম: দিপক ব্ৰহ্ম ঘৰ নং : ১৩৩ বয়স : 25 লিঙ্গ : পুৰুষ	CFM0323428 ফটো উপলব্ধ	29 নাম : অনজু ৰান্নি ব্ৰহ্ম পিতাৰ নাম: জন্মী ৰাম ব্ৰহ্ম ঘৰ নং : ১৪৬ বয়স : 25 লিঙ্গ : মহিলা	CFM0523530 ফটো উপলব্ধ	30 নাম : মনিৰাম ব্ৰহ্ম পিতাৰ নাম: সমলা ব্ৰহ্ম ঘৰ নং : 149 বয়স : 27 লিঙ্গ : পুৰুষ	UUI0067892 ফটো উপলব্ধ



31 নাম : চীনা বড়ো পিতাৰ নাম: ধেমালু বড়ো ঘৰ নং : 155 বয়স : 23 লিঙ্গ : মহিলা	CFM1253517 ফটো উপলব্ধ	32 নাম : অনামিকা ৰামচিয়াৰী পিতাৰ নাম: ধনেশ্বৰ ৰামচিয়াৰী ঘৰ নং : 164 বয়স : 22 লিঙ্গ : মহিলা	UUI0001743 ফটো উপলব্ধ	33 নাম : মিথিংগা বসুমতাৰী পিতাৰ নাম: আনন্দ বসুমতাৰী ঘৰ নং : 167 বয়স : 27 লিঙ্গ : পুৰুষ	CFM0523209 ফটো উপলব্ধ
34 নাম : চুমঅংজীং বড়ো পিতাৰ নাম: মোস্তাই বড়ো ঘৰ নং : 175 বয়স : 21 লিঙ্গ : পুৰুষ	CFM7170392 ফটো উপলব্ধ	35 নাম : বাবু বড়ো পিতাৰ নাম: বুধবাৰ ঘৰ নং : 197 বয়স : 60 লিঙ্গ : পুৰুষ	CFM1504570 ফটো উপলব্ধ	36 নাম : মিন বড়ো স্বামীৰ নাম: বাবু বড়ো ঘৰ নং : 197 বয়স : 56 লিঙ্গ : মহিলা	CFM1504581 ফটো উপলব্ধ
37 নাম : সানকুমাৰ বড়ো পিতাৰ নাম: বাবু বড়ো ঘৰ নং : 197 বয়স : 41 লিঙ্গ : পুৰুষ	CFM1504592 ফটো উপলব্ধ	38 নাম : মন্দিৰা বড়ো স্বামীৰ নাম: সান কুমাৰ বড়ো ঘৰ নং : 197 বয়স : 37 লিঙ্গ : মহিলা	CFM1901195 ফটো উপলব্ধ	39 নাম : ভবনী বড়ো পিতাৰ নাম: অমিত কচাৰী বড়ো ঘৰ নং : 178 বয়স : 25 লিঙ্গ : মহিলা	CFM0491795 ফটো উপলব্ধ
40 নাম : অমিত কচাৰী বড়ো পিতাৰ নাম: বুধবাৰ ঘৰ নং : 197 বয়স : 50 লিঙ্গ : পুৰুষ	CFM1504627 ফটো উপলব্ধ	41 নাম : সবিতা বড়ো স্বামীৰ নাম: অমিত কচাৰী বড়ো ঘৰ নং : 197 বয়স : 41 লিঙ্গ : মহিলা	CFM1504638 ফটো উপলব্ধ	42 নাম : বিনপ্ৰভা স্বৰ্গীয়াৰী অন্যান্য: অৱলা বসুমতাৰী ঘৰ নং : 199 বয়স : 68 লিঙ্গ : মহিলা	CFM1901219 ফটো উপলব্ধ
43 নাম : অবলা বসুমতাৰী পিতাৰ নাম: জাবাংগা ঘৰ নং : 199 বয়স : 53 লিঙ্গ : মহিলা	CFM1504649 ফটো উপলব্ধ	44 নাম : জতিনচন্দ্ৰ স্বৰ্গীয়াৰী পিতাৰ নাম: সতিশ স্বৰ্গীয়াৰী ঘৰ নং : 199 বয়স : 31 লিঙ্গ : পুৰুষ	CFM1901253 ফটো উপলব্ধ	45 নাম : উত্তম চন্দ্ৰ স্বৰ্গীয়াৰী অন্যান্য: সতিশ চন্দ্ৰ সৌৰ্গীয়াৰী ঘৰ নং : 199 বয়স : 29 লিঙ্গ : পুৰুষ	CFM1901264 ফটো উপলব্ধ
46 নাম : গোকুল চ স্বৰ্গীয়াৰী মাতৃৰ নাম: বিলাহী বসুমতাৰী ঘৰ নং : 179 বয়স : 25 লিঙ্গ : পুৰুষ	CFM7171010 ফটো উপলব্ধ	47 নাম : খগেন ৰাশ্চিআৰী পিতাৰ নাম: বিষ্ণুৰাম ঘৰ নং : 180 বয়স : 74 লিঙ্গ : পুৰুষ	CFM1504650 ফটো উপলব্ধ	48 নাম : মলয়া ৰামছিয়াৰী স্বামীৰ নাম: খগেন ঘৰ নং : 180 বয়স : 67 লিঙ্গ : মহিলা	CFM1504661 ফটো উপলব্ধ
49 নাম : শংকৰ ৰাশ্চিয়াৰী পিতাৰ নাম: খগেন ৰাশ্চিয়াৰী ঘৰ নং : 180 বয়স : 44 লিঙ্গ : পুৰুষ	CFM1504672 ফটো উপলব্ধ	50 নাম : নৌৰৌমজিত ৰামছিয়াৰী পিতাৰ নাম: খগেন ঘৰ নং : 180 বয়স : 40 লিঙ্গ : পুৰুষ	CFM1504707 ফটো উপলব্ধ	51 নাম : অঞ্জলী বড়ো স্বামীৰ নাম: নৰমজীত ৰাশ্চিআৰী ঘৰ নং : 180 বয়স : 32 লিঙ্গ : মহিলা	CFM0268797 ফটো উপলব্ধ
52 নাম : মন্তু ৰাশ্চিআৰী পিতাৰ নাম: খগেন ঘৰ নং : 180 বয়স : 40 লিঙ্গ : পুৰুষ	CFM1504694 ফটো উপলব্ধ	53 নাম : সোমা ৰামছিয়াৰী স্বামীৰ নাম: মিন্টু ৰামছিয়াৰী ঘৰ নং : 180 বয়স : 39 লিঙ্গ : মহিলা	CFM1512921 ফটো উপলব্ধ	54 নাম : সানী ৰামচিয়াৰী পিতাৰ নাম: হঙা ঘৰ নং : 181 বয়স : 50 লিঙ্গ : পুৰুষ	CFM1504741 ফটো উপলব্ধ
55 নাম : বনজিলা ৰামছিয়াৰী স্বামীৰ নাম: শাইত ৰামছিয়াৰী ঘৰ নং : 181 বয়স : 37 লিঙ্গ : মহিলা	CFM1901184 ফটো উপলব্ধ	56 নাম : চৈতা ৰামছিয়াৰী পিতাৰ নাম: হংগা ৰামছিয়াৰী ঘৰ নং : 181 বয়স : 36 লিঙ্গ : পুৰুষ	CFM1504763 ফটো উপলব্ধ	57 নাম : চামেলী নাৰ্জাৰী স্বামীৰ নাম: সানি ৰামছিয়াৰী ঘৰ নং : 181 বয়স : 29 লিঙ্গ : মহিলা	UUI0072330 ফটো উপলব্ধ
58 নাম : মুণ্ড দৈমাৰী পিতাৰ নাম: খদাল মাৰুৱা দৈমাৰী ঘৰ নং : 183 বয়স : 70 লিঙ্গ : পুৰুষ	CFM1504774 ফটো উপলব্ধ	59 নাম : গুলদব দৈমাৰী স্বামীৰ নাম: মুণ্ড দৈমাৰী ঘৰ নং : 183 বয়স : 66 লিঙ্গ : মহিলা	CFM1504785 ফটো উপলব্ধ	60 নাম : অৰুন দৈমাৰী পিতাৰ নাম: মুণ্ড ঘৰ নং : 183 বয়স : 47 লিঙ্গ : পুৰুষ	CFM1504821 ফটো উপলব্ধ



<p>S 61 CFM1504865</p> <p>নাম : আলায়শ্ৰী দৈমাৰী পিতাৰ নাম: মহধৰ দৈমাৰী ঘৰ নং : 183 বয়স : 40 লিঙ্গ : মহিলা</p> <p>ফটো উপলব্ধ</p>	<p>62 CFM1504796</p> <p>নাম : অৰনা দৈমাৰী পিতাৰ নাম: মৃগ ৰাম ঘৰ নং : 183ঘ বয়স : 50 লিঙ্গ : পুৰুষ</p> <p>ফটো উপলব্ধ</p>	<p>63 CFM0223511</p> <p>নাম : অনজনা বড়ো স্বামীৰ নাম: অৰনা দৈমাৰী ঘৰ নং : 183ঘ বয়স : 33 লিঙ্গ : মহিলা</p> <p>ফটো উপলব্ধ</p>
<p>64 CFM1504854</p> <p>নাম : সঞ্জয় দৈমাৰী পিতাৰ নাম: মহধৰ দৈমাৰী ঘৰ নং : 183গো বয়স : 47 লিঙ্গ : পুৰুষ</p> <p>ফটো উপলব্ধ</p>	<p>#2 65 CFM1504843</p> <p>নাম : উৰ্মিলা বড়ো স্বামীৰ নাম: ফেনলা দৈমাৰী ঘৰ নং : 1৮৩ ক বয়স : 44 লিঙ্গ : মহিলা</p> <p>ফটো উপলব্ধ</p>	<p>66 CFM0491753</p> <p>নাম : লৈখৌমা দৈমাৰী পিতাৰ নাম: ফেনলা দৈমাৰী ঘৰ নং : 183 ক বয়স : 25 লিঙ্গ : পুৰুষ</p> <p>ফটো উপলব্ধ</p>
<p># 67 UUI0022186</p> <p>নাম : সুজুকী দৈমাৰী পিতাৰ নাম: ফেনলা দৈমাৰী ঘৰ নং : 183 ক বয়স : 20 লিঙ্গ : মহিলা</p> <p>ফটো উপলব্ধ</p>	<p>68 CFM0494849</p> <p>নাম : বিবিকা দৈমাৰী পিতাৰ নাম: সোমদোন দৈমাৰী ঘৰ নং : 183খ বয়স : 25 লিঙ্গ : মহিলা</p> <p>ফটো উপলব্ধ</p>	<p>69 CFM0434811</p> <p>নাম : প্ৰিয় দৈমাৰী পিতাৰ নাম: শোমদোন দৈমাৰী ঘৰ নং : 183খ বয়স : 23 লিঙ্গ : মহিলা</p> <p>ফটো উপলব্ধ</p>
<p>70 UUI0043000</p> <p>নাম : ৰাজেশ দৈমাৰী পিতাৰ নাম: সোমদোন দৈমাৰী ঘৰ নং : 183খ বয়স : 20 লিঙ্গ : পুৰুষ</p> <p>ফটো উপলব্ধ</p>	<p>71 CFM1504810</p> <p>নাম : ৰহিলা দৈমাৰী স্বামীৰ নাম: সোমদোন দৈমাৰী ঘৰ নং : 1৮৩খ বয়স : 50 লিঙ্গ : মহিলা</p> <p>ফটো উপলব্ধ</p>	<p>72 CFM1504809</p> <p>নাম : সোমদোন দৈমাৰী পিতাৰ নাম: মুগু ৰাম দৈমাৰী ঘৰ নং : 1৮৩খ বয়স : 49 লিঙ্গ : পুৰুষ</p> <p>ফটো উপলব্ধ</p>
<p>73 CFM1504832</p> <p>নাম : ফেনলা দৈমাৰী পিতাৰ নাম: মুগু দৈমাৰী ঘৰ নং : 1৮৩ক বয়স : 43 লিঙ্গ : পুৰুষ</p> <p>ফটো উপলব্ধ</p>	<p>74 CFM1901220</p> <p>নাম : সুমিত্ৰা দৈমাৰী স্বামীৰ নাম: সঞ্জয় দৈমাৰী ঘৰ নং : 1৮৩গ বয়স : 41 লিঙ্গ : মহিলা</p> <p>ফটো উপলব্ধ</p>	<p>75 CFM1504898</p> <p>নাম : গন্দা দৈমাৰী পিতাৰ নাম: জৌংখলাব দৈমাৰী ঘৰ নং : 1৮৪ বয়স : 58 লিঙ্গ : পুৰুষ</p> <p>ফটো উপলব্ধ</p>
<p>76 CFM1504923</p> <p>নাম : দমফা দৈমাৰী পিতাৰ নাম: জৌংখলাব ঘৰ নং : 1৮৪ বয়স : 42 লিঙ্গ : পুৰুষ</p> <p>ফটো উপলব্ধ</p>	<p>77 CFM0223461</p> <p>নাম : খনছাইমনি বড়ো স্বামীৰ নাম: ডুমফা দৈমাৰী ঘৰ নং : 1৮৪ বয়স : 39 লিঙ্গ : মহিলা</p> <p>ফটো উপলব্ধ</p>	<p>78 CFM0406819</p> <p>নাম : কনিকা দৈমাৰী পিতাৰ নাম: গবিন্দ দৈমাৰী ঘৰ নং : 1৮৪ বয়স : 23 লিঙ্গ : মহিলা</p> <p>ফটো উপলব্ধ</p>
<p>79 CFM7183320</p> <p>নাম : বিজিত দৈমাৰী অন্যান্য: গোবিন্দ দৈমাৰী ঘৰ নং : 184 বয়স : 21 লিঙ্গ : পুৰুষ</p> <p>ফটো উপলব্ধ</p>	<p>80 CFM1504901</p> <p>নাম : অনলা দৈমাৰী পিতাৰ নাম: জৌংখলাব দৈমাৰী ঘৰ নং : 1৮৪খ বয়স : 56 লিঙ্গ : পুৰুষ</p> <p>ফটো উপলব্ধ</p>	<p>81 CFM1512943</p> <p>নাম : ৰশ্মি দৈমাৰী স্বামীৰ নাম: অনলা দৈমাৰী ঘৰ নং : 1৮৪খ বয়স : 42 লিঙ্গ : মহিলা</p> <p>ফটো উপলব্ধ</p>
<p>82 CFM1504956</p> <p>নাম : উকিল বড়ো পিতাৰ নাম: কালিৰাম ঘৰ নং : 1৮৫ বয়স : 47 লিঙ্গ : পুৰুষ</p> <p>ফটো উপলব্ধ</p>	<p># 83 CFM1504967</p> <p>নাম : জয়ন্তী বড়ো স্বামীৰ নাম: উকিল বড়ো ঘৰ নং : 1৮৫ বয়স : 56 লিঙ্গ : মহিলা</p> <p>ফটো উপলব্ধ</p>	<p>84 CFM0434936</p> <p>নাম : সানসুই বড়ো পিতাৰ নাম: উকিল বড়ো ঘৰ নং : 185 বয়স : 24 লিঙ্গ : পুৰুষ</p> <p>ফটো উপলব্ধ</p>
<p>85 CFM7146475</p> <p>নাম : সুজমিকা বড়ো পিতাৰ নাম: উকিল বড়ো ঘৰ নং : 185 বয়স : 21 লিঙ্গ : মহিলা</p> <p>ফটো উপলব্ধ</p>	<p>86 CFM0268698</p> <p>নাম : প্ৰমদ বড়ো পিতাৰ নাম: জমোদাৰ বড়ো ঘৰ নং : 185 ক বয়স : 25 লিঙ্গ : পুৰুষ</p> <p>ফটো উপলব্ধ</p>	<p>87 CFM1504989</p> <p>নাম : দুৰী বড়ো স্বামীৰ নাম: জমোদাৰ বড়ো ঘৰ নং : 1৮৫ক বয়স : 50 লিঙ্গ : মহিলা</p> <p>ফটো উপলব্ধ</p>
<p># 88 CFM1504978</p> <p>নাম : জামাদাৰ বড়ো পিতাৰ নাম: কালিৰাম ঘৰ নং : 1৮৫ক বয়স : 55 লিঙ্গ : পুৰুষ</p> <p>ফটো উপলব্ধ</p>	<p>89 CFM1505040</p> <p>নাম : মঞ্জীতা বসুমতাৰী স্বামীৰ নাম: শংকৰ ৰাশ্ৰিআৰী ঘৰ নং : 1৮৭ বয়স : 41 লিঙ্গ : মহিলা</p> <p>ফটো উপলব্ধ</p>	<p>90 UUI0028886</p> <p>নাম : স্বৰাজ বসুমতাৰী পিতাৰ নাম: সুৰ্জীগৰী বসুমতাৰী ঘৰ নং : 187 বয়স : 22 লিঙ্গ : পুৰুষ</p> <p>ফটো উপলব্ধ</p>



91 নাম : আলাৰী বড়ো পিতাৰ নাম: থনুৰাম বড়ো ঘৰ নং : 1৮৮ বয়স : 55 লিঙ্গ : পুৰুষ	CFM1505051 ফটো উপলব্ধ	92 নাম : জমিনি বড়ো স্বামীৰ নাম: আলাৰী ঘৰ নং : 1৮৮ বয়স : 48 লিঙ্গ : মহিলা	CFM1505062 ফটো উপলব্ধ	93 নাম : দৈমালু বড়ো পিতাৰ নাম: আলাৰী বড়ো ঘৰ নং : 1৮৮ বয়স : 29 লিঙ্গ : পুৰুষ	CFM0228544 ফটো উপলব্ধ
94 নাম : কমাল বড়ো পিতাৰ নাম: জমাদাৰ বড়ো ঘৰ নং : 189 বয়স : 25 লিঙ্গ : পুৰুষ	CFM0495333 ফটো উপলব্ধ	95 নাম : খৌৰৌমদাও বড়ো পিতাৰ নাম: থনুৰাম বড়ো ঘৰ নং : 1৯০ বয়স : 58 লিঙ্গ : পুৰুষ	CFM1505073 ফটো উপলব্ধ	96 নাম : মংগলী বড়ো স্বামীৰ নাম: খৌৰৌমদাও ঘৰ নং : 1৯০ বয়স : 53 লিঙ্গ : মহিলা	CFM1505084 ফটো উপলব্ধ
97 নাম : বিদাংশী ৰামচিয়াৰী স্বামীৰ নাম: থানেশ্বৰ বড়ো ঘৰ নং : 190 বয়স : 31 লিঙ্গ : মহিলা	UUI0005769 ফটো উপলব্ধ	98 নাম : থানেশ্বৰ বড়ো পিতাৰ নাম: খৌৰৌমদাও বড়ো ঘৰ নং : 1৯০ বয়স : 30 লিঙ্গ : পুৰুষ	CFM1512998 ফটো উপলব্ধ	99 নাম : সনজিত বড়ো পিতাৰ নাম: খেৰা বড়ো ঘৰ নং : 190 কো বয়স : 37 লিঙ্গ : পুৰুষ	CFM1505095 ফটো উপলব্ধ
100 নাম : ফুলাইশী বড়ো স্বামীৰ নাম: সঞ্জিত বড়ো ঘৰ নং : 190 ক বয়স : 33 লিঙ্গ : মহিলা	CFM1513004 ফটো উপলব্ধ	101 নাম : বীৰেন বসুমতাৰী পিতাৰ নাম: জগেশ্বৰ ঘৰ নং : 1৯1 বয়স : 58 লিঙ্গ : পুৰুষ	CFM1505108 ফটো উপলব্ধ	102 নাম : ৰশ্মী বসুমতাৰী স্বামীৰ নাম: বীৰেন বসুমতাৰী ঘৰ নং : 1৯1 বয়স : 53 লিঙ্গ : মহিলা	CFM1505119 ফটো উপলব্ধ
103 নাম : নবজিত বসুমতাৰী পিতাৰ নাম: বীৰেন বসুমতাৰী ঘৰ নং : 1৯1 বয়স : 39 লিঙ্গ : পুৰুষ	CFM1505120 ফটো উপলব্ধ	104 নাম : তমাচ বসুমতাৰী পিতাৰ নাম: বীৰেন বসুমতাৰী ঘৰ নং : 1৯1 বয়স : 33 লিঙ্গ : পুৰুষ	CFM1513015 ফটো উপলব্ধ	105 নাম : সমখোৰ বসুমতাৰী পিতাৰ নাম: বীৰেন বসুমতাৰী ঘৰ নং : 1৯1 বয়স : 28 লিঙ্গ : পুৰুষ	CFM0173039 ফটো উপলব্ধ
106 নাম : মনজীত বসুমতাৰী পিতাৰ নাম: বিৰেন বসুমতাৰী ঘৰ নং : 191 ক বয়স : 35 লিঙ্গ : পুৰুষ	CFM1513026 ফটো উপলব্ধ	107 নাম : ফুলমতি বসুমতাৰী স্বামীৰ নাম: মনজীত বসুমতাৰী ঘৰ নং : 191 ক বয়স : 29 লিঙ্গ : মহিলা	CFM0478289 ফটো উপলব্ধ	108 নাম : দুৰ্লাই বড়ো স্বামীৰ নাম: লোফা বড়ো ঘৰ নং : 1৯২ বয়স : 58 লিঙ্গ : মহিলা	CFM1505142 ফটো উপলব্ধ
109 নাম : সোমানি বড়ো পিতাৰ নাম: লোফা বড়ো ঘৰ নং : 1৯২ বয়স : 35 লিঙ্গ : মহিলা	CFM1505153 ফটো উপলব্ধ	110 নাম : বিজয় বড়ো পিতাৰ নাম: লোফা বড়ো ঘৰ নং : 1৯২ বয়স : 35 লিঙ্গ : পুৰুষ	CFM1505164 ফটো উপলব্ধ	111 নাম : জনক বড়া পিতাৰ নাম: লবফা বড়া ঘৰ নং : 1৯২ বয়স : 27 লিঙ্গ : পুৰুষ	CFM0205021 ফটো উপলব্ধ
112 নাম : জিৰিনা বড়ো পিতাৰ নাম: লাফা বড়ো ঘৰ নং : 1৯৩ বয়স : 27 লিঙ্গ : মহিলা	CFM0226522 ফটো উপলব্ধ	113 নাম : জয়মতী বড়ো স্বামীৰ নাম: চবিন বড়ো ঘৰ নং : 1৯৩ বয়স : 55 লিঙ্গ : মহিলা	CFM1505186 ফটো উপলব্ধ	114 নাম : চবিন বড়ো পিতাৰ নাম: আৰ্মছ ঘৰ নং : 1৯৩ বয়স : 51 লিঙ্গ : পুৰুষ	CFM1505175 ফটো উপলব্ধ
115 নাম : মীথীংগা বড়ো পিতাৰ নাম: সবীন বড়ো ঘৰ নং : 193 বয়স : 26 লিঙ্গ : পুৰুষ	CFM0537571 ফটো উপলব্ধ	116 নাম : চাঁপা বড়ো পিতাৰ নাম: চবীন বড়ো ঘৰ নং : 193 বয়স : 21 লিঙ্গ : মহিলা	CFM7146541 ফটো উপলব্ধ	117 নাম : ৰুমী বড়ো পিতাৰ নাম: চবিন বৰো ঘৰ নং : 193 বয়স : 20 লিঙ্গ : মহিলা	UUI0006635 ফটো উপলব্ধ
118 নাম : দুবে বড়ো স্বামীৰ নাম: গনদাৰাম বড়ো ঘৰ নং : 1৯৪ বয়স : 58 লিঙ্গ : মহিলা	CFM1505200 ফটো উপলব্ধ	119 নাম : চন্দন বড়ো পিতাৰ নাম: গনদাৰাম বড়ো ঘৰ নং : 1৯৪ বয়স : 36 লিঙ্গ : পুৰুষ	CFM1513048 ফটো উপলব্ধ	120 নাম : গনদাৰাম বড়ো পিতাৰ নাম: অমাচু ঘৰ নং : 1৯৪খ বয়স : 65 লিঙ্গ : পুৰুষ	CFM1505197 ফটো উপলব্ধ



121 নাম : শনবাই দৈমাৰী স্বামীৰ নাম: কান্দ্রা দৈমাৰী ঘৰ নং : ১৯৫ বয়স : 68 লিঙ্গ : মহিলা	CFM1505211 ফটো উপলব্ধ	# 122 নাম : বাবুল দৈমাৰী পিতাৰ নাম: খান্দ্র দৈমাৰী ঘৰ নং : ১৯৫ বয়স : 39 লিঙ্গ : পুৰুষ	CFM1505288 ফটো উপলব্ধ	123 নাম : বিজুলি বড়ো স্বামীৰ নাম: ডিব্ৰুলু ঘৰ নং : ১৯৫ বয়স : 39 লিঙ্গ : মহিলা	CFM1505277 ফটো উপলব্ধ
124 নাম : খুনলাই দৈমাৰী পিতাৰ নাম: কান্দ্রা দ্বিমাৰী ঘৰ নং : ১৯৫ বয়স : 30 লিঙ্গ : পুৰুষ	CFM1513060 ফটো উপলব্ধ	125 নাম : সৈকহংগ বৰো পিতাৰ নাম: গনক বৰো ঘৰ নং : 195ক বয়স : 19 লিঙ্গ : পুৰুষ	UUI0088831 ফটো উপলব্ধ	126 নাম : গনক বড়ো পিতাৰ নাম: কান্দ্রা বড়ো ঘৰ নং : ১৯৫ক বয়স : 55 লিঙ্গ : পুৰুষ	CFM1505233 ফটো উপলব্ধ
127 নাম : নিৰতী বড়ো স্বামীৰ নাম: গনক বড়ো ঘৰ নং : ১৯৫ক বয়স : 49 লিঙ্গ : মহিলা	CFM1505244 ফটো উপলব্ধ	128 নাম : দিব্ৰুলু বড়ো পিতাৰ নাম: কান্দ্রা বড়ো ঘৰ নং : ১৯৫ক বয়স : 44 লিঙ্গ : পুৰুষ	CFM1505266 ফটো উপলব্ধ	129 নাম : খালি বসুমতাৰী স্বামীৰ নাম: বলৌৰাম ঘৰ নং : ১৯৬ বয়স : 88 লিঙ্গ : মহিলা	CFM1505302 ফটো উপলব্ধ
130 নাম : বিবাৰী বসুমতাৰী পিতাৰ নাম: বলৌৰাম ঘৰ নং : ১৯৬ বয়স : 46 লিঙ্গ : মহিলা	CFM1505335 ফটো উপলব্ধ	131 নাম : সঞ্জয় বসুমতাৰী পিতাৰ নাম: বলৌৰাম ঘৰ নং : ১৯৬ বয়স : 43 লিঙ্গ : পুৰুষ	CFM1505313 ফটো উপলব্ধ	132 নাম : মিনতি বসুমতাৰী স্বামীৰ নাম: সঞ্জয় বসুমতাৰী ঘৰ নং : ১৯৬ বয়স : 39 লিঙ্গ : মহিলা	CFM1901173 ফটো উপলব্ধ
133 নাম : বনজয় বসুমতাৰী পিতাৰ নাম: বলৌৰাম ঘৰ নং : ১৯৬ বয়স : 39 লিঙ্গ : পুৰুষ	CFM1505346 ফটো উপলব্ধ	134 নাম : অমিয়া বসুমতাৰী স্বামীৰ নাম: বাংথৈ বসুমতাৰী ঘৰ নং : ১৯৭ বয়স : 60 লিঙ্গ : মহিলা	CFM1505379 ফটো উপলব্ধ	135 নাম : বৌহৈথি বসুমতাৰী পিতাৰ নাম: বাংথৈ বসুমতাৰী ঘৰ নং : ১৯৭ বয়স : 41 লিঙ্গ : পুৰুষ	CFM1505380 ফটো উপলব্ধ
136 নাম : সন্সী বড়ো স্বামীৰ নাম: বৌহৈথি বসুমতাৰী ঘৰ নং : ১৯৭ বয়স : 37 লিঙ্গ : মহিলা	CFM1901208 ফটো উপলব্ধ	137 নাম : শুভ্র বসুমতাৰী পিতাৰ নাম: বাংথৈয়া বড়ো ঘৰ নং : ১৯৭ বয়স : 35 লিঙ্গ : পুৰুষ	CFM1505391 ফটো উপলব্ধ	138 নাম : মনসিঙ বসুমতাৰী পিতাৰ নাম: বাংথৈ বসুমতাৰী ঘৰ নং : ১৯৭ বয়স : 32 লিঙ্গ : পুৰুষ	CFM1513071 ফটো উপলব্ধ
139 নাম : নৰেশ্বৰ দৈমাৰী পিতাৰ নাম: খদাল ঘৰ নং : ১৯৮ বয়স : 65 লিঙ্গ : পুৰুষ	CFM1505404 ফটো উপলব্ধ	140 নাম : মীৰা দৈমাৰী স্বামীৰ নাম: নৰেশ্বৰ ঘৰ নং : ১৯৮ বয়স : 58 লিঙ্গ : মহিলা	CFM1505415 ফটো উপলব্ধ	141 নাম : খনছায় দৈমাৰী পিতাৰ নাম: নৰেশ্বৰ ঘৰ নং : ১৯৮ বয়স : 39 লিঙ্গ : পুৰুষ	CFM1505437 ফটো উপলব্ধ
142 নাম : অশীন দৈমাৰী পিতাৰ নাম: নৰেশ্বৰ দৈমাৰী ঘৰ নং : ১৯৮ বয়স : 35 লিঙ্গ : পুৰুষ	CFM1513093 ফটো উপলব্ধ	143 নাম : সাৰজনী বড়ো স্বামীৰ নাম: চনদন বড়ো ঘৰ নং : 198 বয়স : 34 লিঙ্গ : মহিলা	CFM0047829 ফটো উপলব্ধ	144 নাম : উত্তম বড়ো পিতাৰ নাম: খেইলা বড়ো ঘৰ নং : ১৯৯ বয়স : 43 লিঙ্গ : পুৰুষ	CFM1505460 ফটো উপলব্ধ
145 নাম : জাৰু বারো স্বামীৰ নাম: উত্তম বড়ো ঘৰ নং : ১৯৯ বয়স : 42 লিঙ্গ : মহিলা	CFM1901162 ফটো উপলব্ধ	146 নাম : হাইঠা বড়ো পিতাৰ নাম: জেইফেলা বড়ো ঘৰ নং : ১৯৯ বয়স : 35 লিঙ্গ : পুৰুষ	CFM0202085 ফটো উপলব্ধ	147 নাম : বাৰছংখা বড়ো পিতাৰ নাম: নন্দ বড়ো ঘৰ নং : 199 ক বয়স : 23 লিঙ্গ : পুৰুষ	CFM0434779 ফটো উপলব্ধ
148 নাম : বাসন্তী বড়ো স্বামীৰ নাম: নন্দ বড়ো ঘৰ নং : ১৯৯ক বয়স : 58 লিঙ্গ : মহিলা	CFM1505482 ফটো উপলব্ধ	149 নাম : নন্দ বড়ো পিতাৰ নাম: মাগৌন বড়ো ঘৰ নং : ১৯৯ক বয়স : 56 লিঙ্গ : পুৰুষ	CFM1505471 ফটো উপলব্ধ	150 নাম : সুৰেন্দ্ৰ নাথ বসুমতাৰী পিতাৰ নাম: দাউখা বসুমতাৰী ঘৰ নং : ২০০ বয়স : 55 লিঙ্গ : পুৰুষ	CFM1505528 ফটো উপলব্ধ



151 নাম : বৈৰব ব্ৰহ্ম স্বামীৰ নাম: সুৰেন্দ্ৰ নাথ বসুমতাৰী ঘৰ নং : ২০০ বয়স : 54 লিঙ্গ : মহিলা	CFM1505562 ফটো উপলব্ধ	152 নাম : অঞ্জলু অজয় বসুমতাৰী পিতাৰ নাম: দাওখা ঘৰ নং : ২০০ বয়স : 50 লিঙ্গ : পুৰুষ	CFM1505540 ফটো উপলব্ধ	153 নাম : দময়ন্তী ফাদাংগাৰী স্বামীৰ নাম: বিশাল ঘৰ নং : ২০০ বয়স : 46 লিঙ্গ : মহিলা	CFM1505573 ফটো উপলব্ধ
154 নাম : চুচিলা বড়ো স্বামীৰ নাম: অঞ্জলু অজয় বসুমতাৰী ঘৰ নং : ২০০ বয়স : 46 লিঙ্গ : মহিলা	CFM1513106 ফটো উপলব্ধ	155 নাম : দুৰ্গেশ্বৰী বসুমতাৰী পিতাৰ নাম: দাউখা বসুমতাৰী ঘৰ নং : ২০০ বয়স : 46 লিঙ্গ : মহিলা	CFM1505493 ফটো উপলব্ধ	156 নাম : বাজেন বসুমতাৰী পিতাৰ নাম: দাউখা ঘৰ নং : ২০০ বয়স : 43 লিঙ্গ : পুৰুষ	CFM1505551 ফটো উপলব্ধ
157 নাম : বিশাল বসুমতাৰী পিতাৰ নাম: দাউখা ঘৰ নং : ২০০ বয়স : 43 লিঙ্গ : পুৰুষ	CFM1505539 ফটো উপলব্ধ	158 নাম : মৌনসুংহা ব্ৰ পিতাৰ নাম: হৰমহন ব্ৰ ঘৰ নং : ২০০ বয়স : 26 লিঙ্গ : পুৰুষ	CFM0494823 ফটো উপলব্ধ	159 নাম : গিতিমা বসুমতাৰী পিতাৰ নাম: মহীৰাম ঘৰ নং : ২০১ বয়স : 56 লিঙ্গ : মহিলা	CFM1505595 ফটো উপলব্ধ
160 নাম : নলিনী বসুমতাৰী স্বামীৰ নাম: বতীন ঘৰ নং : ২০১ বয়স : 53 লিঙ্গ : মহিলা	CFM1505608 ফটো উপলব্ধ	161 নাম : মুণি বসুমতাৰী পিতাৰ নাম: মুহী বাম বসুমতাৰী ঘৰ নং : ২০১ বয়স : 50 লিঙ্গ : পুৰুষ	CFM1505584 ফটো উপলব্ধ	162 নাম : বতীন্দ্র বসুমতাৰী পিতাৰ নাম: মহীৰাম ঘৰ নং : ২০১ বয়স : 48 লিঙ্গ : পুৰুষ	CFM1505619 ফটো উপলব্ধ
163 নাম : তৰুন লালুং বড়ো পিতাৰ নাম: বধু ঘৰ নং : ২০২ বয়স : 60 লিঙ্গ : পুৰুষ	CFM1505620 ফটো উপলব্ধ	164 নাম : সৈখৌ বানী বড়ো স্বামীৰ নাম: তৰুন ঘৰ নং : ২০২ বয়স : 54 লিঙ্গ : মহিলা	CFM1505631 ফটো উপলব্ধ	165 নাম : সুদেম লালুং বড়ো পিতাৰ নাম: তৰুন লালুং বড়ো ঘৰ নং : ২০২ বয়স : 37 লিঙ্গ : পুৰুষ	CFM1505642 ফটো উপলব্ধ
# 166 নাম : অনচুমৈ বড়ো পিতাৰ নাম: তৰুন বড়ো ঘৰ নং : ২০২ বয়স : 35 লিঙ্গ : পুৰুষ	CFM1513117 ফটো উপলব্ধ	167 নাম : থিপসি বড়ো স্বামীৰ নাম: দীনেশ ঘৰ নং : ২০৩ বয়স : 57 লিঙ্গ : মহিলা	CFM1505664 ফটো উপলব্ধ	168 নাম : চমৰ চন্দ্ৰ বড়ো পিতাৰ নাম: দীনেশ ঘৰ নং : ২০৩ বয়স : 39 লিঙ্গ : পুৰুষ	CFM1505686 ফটো উপলব্ধ
169 নাম : অন বসুমতাৰী স্বামীৰ নাম: চমৰ চন্দ্ৰ বড়ো ঘৰ নং : ২০৩ বয়স : 32 লিঙ্গ : মহিলা	CFM1513128 ফটো উপলব্ধ	170 নাম : ছেৰা বড়ো পিতাৰ নাম: জাঠিৰাম ঘৰ নং : ২০৪ বয়স : 60 লিঙ্গ : পুৰুষ	CFM1505697 ফটো উপলব্ধ	171 নাম : বমবাসি বড়ো স্বামীৰ নাম: ছেৰা বড়ো ঘৰ নং : ২০৪ বয়স : 51 লিঙ্গ : মহিলা	CFM1505700 ফটো উপলব্ধ
# 172 নাম : থানেশ্বৰ বড়ো পিতাৰ নাম: চেৰা বড়ো ঘৰ নং : ২০৪ বয়স : 30 লিঙ্গ : পুৰুষ	CFM1513140 ফটো উপলব্ধ	173 নাম : মিজিং বড়ো পিতাৰ নাম: সেৰবা বড়ো ঘৰ নং : 204 ক বয়স : 29 লিঙ্গ : পুৰুষ	CFM0229104 ফটো উপলব্ধ	174 নাম : শ্ৰবাংস্ৰী বড়ো স্বামীৰ নাম: মিজিং বড়ো ঘৰ নং : 204 ক বয়স : 25 লিঙ্গ : মহিলা	CFM1253509 ফটো উপলব্ধ
175 নাম : কল্পনা বড়ো স্বামীৰ নাম: বুবমল বড়ো ঘৰ নং : ২০৫ বয়স : 38 লিঙ্গ : মহিলা	CFM1901151 ফটো উপলব্ধ	176 নাম : বুবমল বড়ো পিতাৰ নাম: জাঠিৰাম ঘৰ নং : ২০৫ বয়স : 38 লিঙ্গ : পুৰুষ	CFM1505755 ফটো উপলব্ধ	177 নাম : থেমা বড়ো পিতাৰ নাম: জাঠিৰাম বড়ো ঘৰ নং : ২০৬ বয়স : 59 লিঙ্গ : পুৰুষ	CFM1505766 ফটো উপলব্ধ
178 নাম : চিমা বড়ো স্বামীৰ নাম: থেমা বড়ো ঘৰ নং : ২০৬ বয়স : 55 লিঙ্গ : মহিলা	CFM1505777 ফটো উপলব্ধ	179 নাম : মনোজ বড়ো পিতাৰ নাম: থেমা ঘৰ নং : ২০৬ বয়স : 39 লিঙ্গ : পুৰুষ	CFM1505799 ফটো উপলব্ধ	180 নাম : লচমন বড়ো পিতাৰ নাম: থেমা ঘৰ নং : ২০৬ বয়স : 38 লিঙ্গ : পুৰুষ	CFM1505802 ফটো উপলব্ধ



181 নাম : গীতা বড়ো স্বামীৰ নাম: লক্ষ্মন বড়ো ঘৰ নং : ২০৬ বয়স : 34 লিঙ্গ : মহিলা	CFM1513162 ফটো উপলব্ধ	182 নাম : জন শ্ৰীয়াৰী স্বামীৰ নাম: মানস শ্ৰীয়াৰী ঘৰ নং : ২০৬ বয়স : 34 লিঙ্গ : মহিলা	CFM1513173 ফটো উপলব্ধ	183 নাম : জাবৌৰ বড়ো পিতাৰ নাম: জাঠিৰাম ঘৰ নং : ২০৭ বয়স : 63 লিঙ্গ : পুৰুষ	CFM1505813 ফটো উপলব্ধ
184 নাম : চাউলী বড়ো স্বামীৰ নাম: জাবৌৰ ঘৰ নং : ২০৭ বয়স : 58 লিঙ্গ : মহিলা	CFM1505824 ফটো উপলব্ধ	185 নাম : ছানছুমা বড়ো পিতাৰ নাম: জাবৌৰ বড়ো ঘৰ নং : ২০৭ বয়স : 37 লিঙ্গ : পুৰুষ	CFM1513184 ফটো উপলব্ধ	186 নাম : দীপিকা বড়ো পিতাৰ নাম: অৰ্গা বড়ো ঘৰ নং : 207 বয়স : 22 লিঙ্গ : মহিলা	CFM1303833 ফটো উপলব্ধ
187 নাম : মহিমা বড়ো পিতাৰ নাম: অৰ্গা বড়ো ঘৰ নং : 207 বয়স : 20 লিঙ্গ : মহিলা	UUI0060681 ফটো উপলব্ধ	188 নাম : সবিতা বড়ো স্বামীৰ নাম: অৰ্গা বড়ো ঘৰ নং : ২০৭ক বয়স : 44 লিঙ্গ : মহিলা	CFM1505857 ফটো উপলব্ধ	189 নাম : অৰ্গা বৰো পিতাৰ নাম: জাবৌৰ বড়ো. ঘৰ নং : ২০৭ক বয়স : 42 লিঙ্গ : পুৰুষ	CFM1505846 ফটো উপলব্ধ
190 নাম : গৌমৌখাও বড়ো পিতাৰ নাম: জাবৌৰ বড়ো ঘৰ নং : ২০৭খ বয়স : 32 লিঙ্গ : পুৰুষ	CFM1505835 ফটো উপলব্ধ	191 নাম : লহিমা বড়ো স্বামীৰ নাম: গীসীথাও বড়ো ঘৰ নং : ২০৭খ বয়স : 32 লিঙ্গ : মহিলা	CFM1513208 ফটো উপলব্ধ	192 নাম : মাহিন্দী বালা বড়ো স্বামীৰ নাম: ববিৰাম ঘৰ নং : ২০৮ বয়স : 75 লিঙ্গ : মহিলা	CFM1505868 ফটো উপলব্ধ
193 নাম : চৰন বড়ো পিতাৰ নাম: ববিৰাম ঘৰ নং : ২০৮ বয়স : 44 লিঙ্গ : পুৰুষ	CFM1505891 ফটো উপলব্ধ	194 নাম : বিনিতা বাশ্চিয়াৰী স্বামীৰ নাম: চৰন বড়ো ঘৰ নং : ২০৮ বয়স : 42 লিঙ্গ : মহিলা	CFM1505904 ফটো উপলব্ধ	195 নাম : ইন্দ্ৰজিত বৰো পিতাৰ নাম: চৰন বড়ো ঘৰ নং : 208 বয়স : 21 লিঙ্গ : পুৰুষ	CFM7183312 ফটো উপলব্ধ
196 নাম : বাবুৰাম বড়ো পিতাৰ নাম: শাওন ঘৰ নং : ২০৯ বয়স : 70 লিঙ্গ : পুৰুষ	CFM1505926 ফটো উপলব্ধ	197 নাম : জ্যোত্স্না বোর্সেকিআ বড়ো স্বামীৰ নাম: মোহন বড়ো ঘৰ নং : ২০৯ বয়স : 47 লিঙ্গ : মহিলা	CFM1506971 ফটো উপলব্ধ	198 নাম : হৰমোহন বড়ো পিতাৰ নাম: বাবুৰাম ঘৰ নং : ২০৯ বয়স : 46 লিঙ্গ : পুৰুষ	CFM1505993 ফটো উপলব্ধ
199 নাম : সাবিত্ৰী বড়ো স্বামীৰ নাম: হৰমোহন বড়ো ঘৰ নং : ২০৯ বয়স : 46 লিঙ্গ : মহিলা	CFM1506009 ফটো উপলব্ধ	200 নাম : মোহন বড়ো পিতাৰ নাম: বাবুৰাম বড়ো ঘৰ নং : ২০৯ বয়স : 45 লিঙ্গ : পুৰুষ	CFM1505960 ফটো উপলব্ধ	201 নাম : সোমদৌন বড়ো পিতাৰ নাম: হৰমোহন বড়ো ঘৰ নং : 209 বয়স : 30 লিঙ্গ : পুৰুষ	CFM1901242 ফটো উপলব্ধ
202 নাম : মৌচুমী বসুমত্ৰাৰী স্বামীৰ নাম: সোমদৌন বড়ো ঘৰ নং : 209 আ বয়স : 28 লিঙ্গ : মহিলা	CFM7191281 ফটো উপলব্ধ	203 নাম : অৰুনসিং দৈমাৰী পিতাৰ নাম: ববুং দৈমাৰী ঘৰ নং : ২১০ বয়স : 53 লিঙ্গ : পুৰুষ	CFM1506010 ফটো উপলব্ধ	204 নাম : দুৰ্গা দাস দৈমাৰী স্বামীৰ নাম: অৰুনসিং দৈমাৰী ঘৰ নং : ২১০ বয়স : 50 লিঙ্গ : মহিলা	CFM1506021 ফটো উপলব্ধ
205 নাম : বিদল দৈমাৰী পিতাৰ নাম: অৰুন সিং দৈমাৰী ঘৰ নং : 210 বয়স : 26 লিঙ্গ : পুৰুষ	CFM0494526 ফটো উপলব্ধ	206 নাম : প্ৰিয়ঙ্কা দাস্তুমারী পিতাৰ নাম: বৰমজীত দাস্তুমারী ঘৰ নং : 210 বয়স : 25 লিঙ্গ : মহিলা	CFM0421792 ফটো উপলব্ধ	207 নাম : খন্দে দৈমাৰী পিতাৰ নাম: ববাং দৈমাৰী ঘৰ নং : 210 আ বয়স : 55 লিঙ্গ : পুৰুষ	CFM1506054 ফটো উপলব্ধ
208 নাম : মিন বড়ো দৈমাৰী স্বামীৰ নাম: খন্দে দৈমাৰী ঘৰ নং : 210 আ বয়স : 43 লিঙ্গ : মহিলা	CFM1513220 ফটো উপলব্ধ	209 নাম : মিনা দৈমাৰী পিতাৰ নাম: ববাং ঘৰ নং : ২১০ক বয়স : 58 লিঙ্গ : মহিলা	CFM1506032 ফটো উপলব্ধ	210 নাম : বৰমজীত দৈমাৰী পিতাৰ নাম: বোবাং দৈমাৰী ঘৰ নং : ২১০ক বয়স : 51 লিঙ্গ : পুৰুষ	CFM1506065 ফটো উপলব্ধ



<p>211</p> <p>নাম : জোশা গয়ালী স্বামীৰ নাম: রমজীত দৈমাৰী ঘৰ নং : ২১০ক বয়স : 46 লিঙ্গ : মহিলা</p> <p>CFM1506076</p> <p>ফটো উপলব্ধ</p>	<p>212</p> <p>নাম : বিলী দৈমাৰী পিতাৰ নাম: বৰুং ঘৰ নং : ২১০ক বয়স : 43 লিঙ্গ : মহিলা</p> <p>CFM1506087</p> <p>ফটো উপলব্ধ</p>	<p>213</p> <p>নাম : লুগুনি দৈমাৰী স্বামীৰ নাম: নৰেন্দ্ৰ নাথ দৈমাৰী ঘৰ নং : ২১১ বয়স : 63 লিঙ্গ : মহিলা</p> <p>CFM1506101</p> <p>ফটো উপলব্ধ</p>
<p>214</p> <p>নাম : লিহুগ্ৰী দৈমাৰী স্বামীৰ নাম: নৰেন্দ্ৰ দৈমাৰী ঘৰ নং : ২১১ বয়স : 60 লিঙ্গ : মহিলা</p> <p>CFM1506112</p> <p>ফটো উপলব্ধ</p>	<p>215</p> <p>নাম : কমল চন্দ্ৰ দৈমাৰী পিতাৰ নাম: নৰেন্দ্ৰ নাথ দৈমাৰী ঘৰ নং : ২১১ বয়স : 54 লিঙ্গ : পুৰুষ</p> <p>CFM1506123</p> <p>ফটো উপলব্ধ</p>	<p>216</p> <p>নাম : শৰ্মিলা বসুমতাৰী স্বামীৰ নাম: কামাল চন্দ্ৰ দৈমাৰী ঘৰ নং : ২১১ বয়স : 53 লিঙ্গ : মহিলা</p> <p>CFM1506124</p> <p>ফটো উপলব্ধ</p>
<p>217</p> <p>নাম : মহেশ্বৰ দৈমাৰী পিতাৰ নাম: নৰেন্দ্ৰ দৈমাৰী ঘৰ নং : ২১১ বয়স : 42 লিঙ্গ : পুৰুষ</p> <p>CFM1506156</p> <p>ফটো উপলব্ধ</p>	<p>218</p> <p>নাম : সৌৰাংসাৰ দৈমাৰী পিতাৰ নাম: কমল চন্দ্ৰ দৈমাৰী ঘৰ নং : 211 বয়স : 27 লিঙ্গ : পুৰুষ</p> <p>CFM0511238</p> <p>ফটো উপলব্ধ</p>	<p>219</p> <p>নাম : দেলাঙ্গ্ৰী দৈমাৰী মাতৃৰ নাম: শৰ্মিলা দৈমাৰী ঘৰ নং : ২১১ বয়স : 25 লিঙ্গ : মহিলা</p> <p>CFM0316208</p> <p>ফটো উপলব্ধ</p>
<p>220</p> <p>নাম : সানশ্ৰী দৈমাৰী পিতাৰ নাম: কমল চন্দ্ৰ দৈমাৰী ঘৰ নং : 211 বয়স : 21 লিঙ্গ : মহিলা</p> <p>UUI0001271</p> <p>ফটো উপলব্ধ</p>	<p>221</p> <p>নাম : খৰম্ভুদন বড়ো পিতাৰ নাম: আলাৰী বড়ো ঘৰ নং : 212 বয়স : 32 লিঙ্গ : পুৰুষ</p> <p>CFM1512976</p> <p>ফটো উপলব্ধ</p>	<p>222</p> <p>নাম : সুজতা দৈমাৰী স্বামীৰ নাম: খৌমদৌন বড়ো ঘৰ নং : 212 বয়স : 30 লিঙ্গ : মহিলা</p> <p>UUI0011726</p> <p>ফটো উপলব্ধ</p>
<p>223</p> <p>নাম : হোমেন বড়ো পিতাৰ নাম: বাবী ৰাম বড়ো ঘৰ নং : 213 বয়স : 41 লিঙ্গ : পুৰুষ</p> <p>CFM1505915</p> <p>ফটো উপলব্ধ</p>	<p>224</p> <p>নাম : সৌৰজীনা বড়ো স্বামীৰ নাম: হোমেন বড়ো ঘৰ নং : 213 বয়স : 40 লিঙ্গ : মহিলা</p> <p>CFM1513219</p> <p>ফটো উপলব্ধ</p>	<p>225</p> <p>নাম : কম্পনা ব্ৰহ্ম স্বামীৰ নাম: কুমাৰ চানু বড়ো ঘৰ নং : 214 বয়স : 34 লিঙ্গ : মহিলা</p> <p>CFM1220946</p> <p>ফটো উপলব্ধ</p>
<p>226</p> <p>নাম : কুমাৰ চানু বড়ো পিতাৰ নাম: আলাৰী বড়ো ঘৰ নং : 214 বয়স : 33 লিঙ্গ : পুৰুষ</p> <p>CFM1512965</p> <p>ফটো উপলব্ধ</p>	<p>227</p> <p>নাম : অস্থালিকা ৰাশ্চিআৰী পিতাৰ নাম: সদানন্দ ৰাশ্চিআৰী ঘৰ নং : ৭১৫ বয়স : 26 লিঙ্গ : মহিলা</p> <p>CFM0310896</p> <p>ফটো উপলব্ধ</p>	<p>228</p> <p>নাম : কামফ শূৰ্গীয়াৰী পিতাৰ নাম: সিন শূৰ্গীয়াৰী ঘৰ নং : ক-113 বয়স : 26 লিঙ্গ : পুৰুষ</p> <p>CFM1253459</p> <p>ফটো উপলব্ধ</p>
<p>229</p> <p>নাম : বীৰগোশ্ৰী বড়ো স্বামীৰ নাম: মীথাংগা বসুমতাৰী ঘৰ নং : চৈবাবী বয়স : 27 লিঙ্গ : মহিলা</p> <p>CFM7160427</p> <p>ফটো উপলব্ধ</p>	<p>230</p> <p>নাম : ৰমি বড়ো পিতাৰ নাম: বিনুদ বড়ো ঘৰ নং : চৈবাবী বয়স : 19 লিঙ্গ : মহিলা</p> <p>UUI0118273</p> <p>ফটো উপলব্ধ</p>	<p>231</p> <p>নাম : মৃজলী বসুমতাৰী পিতাৰ নাম: শুকুৰ বড়ো ঘৰ নং : পানবাৰী বয়স : 23 লিঙ্গ : মহিলা</p> <p>UUI0100222</p> <p>ফটো উপলব্ধ</p>



232 নাম : ভৰতসিং বড়ো পিতাৰ নাম: ধনেশ্বৰ বড়ো ঘৰ নং : 00 বয়স : 22 লিঙ্গ : পুৰুষ	UUJ0122929 ফটো উপলব্ধ	233 নাম : বিনোদ ৰামছিয়াৰী পিতাৰ নাম: গৰিয়া ৰামছিয়াৰী ঘৰ নং : 1 বয়স : 71 লিঙ্গ : পুৰুষ	CFM1506203 ফটো উপলব্ধ	234 নাম : মেমে ৰামছিয়াৰী স্বামীৰ নাম: বিনোদ ৰামছিয়াৰী ঘৰ নং : 1 বয়স : 66 লিঙ্গ : মহিলা	CFM1506214 ফটো উপলব্ধ
235 নাম : কিৰণ ৰামছিয়াৰী পিতাৰ নাম: বিনোদ ৰামছিয়াৰী ঘৰ নং : 1 বয়স : 41 লিঙ্গ : পুৰুষ	CFM1506269 ফটো উপলব্ধ	236 নাম : বন্দিতা ৰামছিয়াৰী স্বামীৰ নাম: মেগা ৰামছিয়াৰী ঘৰ নং : 1 বয়স : 40 লিঙ্গ : মহিলা	CFM1507466 ফটো উপলব্ধ	237 নাম : জোমৈ ৰানী ৰামছিয়াৰী পিতাৰ নাম: জাথি ৰামছিয়াৰী ঘৰ নং : 01 বয়স : 22 লিঙ্গ : মহিলা	UUJ0098103 ফটো উপলব্ধ
238 নাম : সৰ্গা ৰামছিয়াৰী পিতাৰ নাম: বিনোদ ৰামছিয়াৰী ঘৰ নং : 1 বয়স : 45 লিঙ্গ : পুৰুষ	CFM1506236 ফটো উপলব্ধ	239 নাম : সিতা ৰামছিয়াৰী স্বামীৰ নাম: সৰ্গা ৰামছিয়াৰী ঘৰ নং : 1 বয়স : 44 লিঙ্গ : মহিলা	CFM1506270 ফটো উপলব্ধ	S 240 নাম : জুন বৰো স্বামীৰ নাম: প্ৰাজিত বৰো ঘৰ নং : 1 বয়স : 27 লিঙ্গ : মহিলা	UUJ0058727 ফটো উপলব্ধ
241 নাম : জাথি ৰামছিয়াৰী পিতাৰ নাম: বিনোদ ৰামছিয়াৰী ঘৰ নং : 1 বয়স : 46 লিঙ্গ : পুৰুষ	CFM1506247 ফটো উপলব্ধ	242 নাম : মেগা ৰামছিয়াৰী পিতাৰ নাম: বাবুৰাম ৰামছিয়াৰী ঘৰ নং : 1 বয়স : 43 লিঙ্গ : পুৰুষ	CFM1506225 ফটো উপলব্ধ	243 নাম : চম্পা ৰামছিয়াৰী স্বামীৰ নাম: জাথি ৰামছিয়াৰী ঘৰ নং : 1 বয়স : 42 লিঙ্গ : মহিলা	CFM1506258 ফটো উপলব্ধ
244 নাম : সনিৰাম ৰামছিয়াৰী পিতাৰ নাম: সনম ঘৰ নং : 2 বয়স : 55 লিঙ্গ : পুৰুষ	CFM1506281 ফটো উপলব্ধ	245 নাম : মীনা ৰামছিয়াৰী স্বামীৰ নাম: সনিৰাম ৰামছিয়াৰী ঘৰ নং : 2 বয়স : 48 লিঙ্গ : মহিলা	CFM1506292 ফটো উপলব্ধ	246 নাম : বিলিনা ৰামছিয়াৰী স্বামীৰ নাম: সৌৰাং ৰামছিয়াৰী ঘৰ নং : 2 বয়স : 31 লিঙ্গ : মহিলা	CFM0227314 ফটো উপলব্ধ
247 নাম : সৌৰাং ৰামছিয়াৰী পিতাৰ নাম: শনিৰাম ৰামছিয়াৰী ঘৰ নং : 2 বয়স : 28 লিঙ্গ : পুৰুষ	CFM0227710 ফটো উপলব্ধ	248 নাম : পবিত্ৰ বসুমতাৰী পিতাৰ নাম: অখিল বসুমতাৰী ঘৰ নং : 2 বয়স : 20 লিঙ্গ : পুৰুষ	UUJ0025536 ফটো উপলব্ধ	S 249 নাম : দগ্ধে ৰামছিয়াৰী স্বামীৰ নাম: কেফো ৰাম ৰামছিয়াৰী ঘৰ নং : 3 বয়স : 53 লিঙ্গ : মহিলা	CFM1506305 ফটো উপলব্ধ
250 নাম : ৰঞ্জিত বড়ো পিতাৰ নাম: ফে.ফে.। বড়ো ঘৰ নং : 03 বয়স : 25 লিঙ্গ : পুৰুষ	CFM1126598 ফটো উপলব্ধ	S 251 নাম : চন্দ্ৰকান্ত ৰামছিয়াৰী পিতাৰ নাম: গৰিয়া ৰামছিয়াৰী ঘৰ নং : 8 বয়স : 55 লিঙ্গ : পুৰুষ	CFM1506316 ফটো উপলব্ধ	252 নাম : বৃধবাৰ ৰামছিয়াৰী পিতাৰ নাম: সনম ঘৰ নং : 8 বয়স : 53 লিঙ্গ : পুৰুষ	CFM1506338 ফটো উপলব্ধ
253 নাম : বাৰবায় ৰামছিয়াৰী স্বামীৰ নাম: বৃধবাৰ ৰামছিয়াৰী ঘৰ নং : 8 বয়স : 48 লিঙ্গ : মহিলা	CFM1506349 ফটো উপলব্ধ	254 নাম : জতন্তী ৰামছিয়াৰী স্বামীৰ নাম: চন্দ্ৰকান্ত ৰামছিয়াৰী ঘৰ নং : 8 বয়স : 48 লিঙ্গ : মহিলা	CFM1506327 ফটো উপলব্ধ	255 নাম : দুলাল ৰামছিয়াৰী পিতাৰ নাম: চন্দ্ৰ ৰামছিয়াৰী ঘৰ নং : 4 বয়স : 27 লিঙ্গ : পুৰুষ	CFM0359455 ফটো উপলব্ধ
256 নাম : মুকন ৰামছিয়াৰী পিতাৰ নাম: চন্দ্ৰ ৰামছিয়াৰী ঘৰ নং : 4 বয়স : 25 লিঙ্গ : পুৰুষ	CFM0541458 ফটো উপলব্ধ	257 নাম : জানকি গয়াৰী স্বামীৰ নাম: শুক্ৰ গয়াৰী ঘৰ নং : 5 বয়স : 46 লিঙ্গ : মহিলা	CFM1506361 ফটো উপলব্ধ	258 নাম : বিজুলী বড়ো স্বামীৰ নাম: সঞ্জিত গয়াৰী ঘৰ নং : 05 বয়স : 23 লিঙ্গ : মহিলা	CFM1215920 ফটো উপলব্ধ
259 নাম : বিষ্ণুৰাম গয়াৰী পিতাৰ নাম: ধনবীৰ গয়াৰী ঘৰ নং : 6 বয়স : 55 লিঙ্গ : পুৰুষ	CFM1506372 ফটো উপলব্ধ	260 নাম : বিনিতা গয়াৰী স্বামীৰ নাম: বিষ্ণুৰাম গয়াৰী ঘৰ নং : 6 বয়স : 48 লিঙ্গ : মহিলা	CFM1506383 ফটো উপলব্ধ	S 261 নাম : নিজেীম গয়াৰী পিতাৰ নাম: বিষ্ণুৰাম গয়াৰী ঘৰ নং : 6 বয়স : 30 লিঙ্গ : মহিলা	CFM1901571 ফটো উপলব্ধ



262 নাম : পদ্মিণী গয়াৰী পিতাৰ নাম: বিস্তুৰাম গয়াৰী ঘৰ নং : 6 বয়স : 23 লিঙ্গ : মহিলা	CFM1194075 ফটো উপলব্ধ	263 নাম : জতিন গয়াৰী পিতাৰ নাম: বিস্তুী ৰাম গয়াৰী ঘৰ নং : 6 বয়স : 22 লিঙ্গ : পুৰুষ	CFM1304062 ফটো উপলব্ধ	264 নাম : আৰ্তিমা গয়াৰী স্বামীৰ নাম: চিত্তৰাম ঘৰ নং : ৭ বয়স : 53 লিঙ্গ : মহিলা	CFM1506407 ফটো উপলব্ধ
265 নাম : চিত্তৰাম গয়াৰী পিতাৰ নাম: ধনবীৰ ঘৰ নং : ৭ বয়স : 47 লিঙ্গ : পুৰুষ	CFM1506394 ফটো উপলব্ধ	266 নাম : জজ টট স্বামীৰ নাম: সস দদ ঘৰ নং : ৭ বয়স : 33 লিঙ্গ : মহিলা	CFM0317636 ফটো উপলব্ধ	267 নাম : প্ৰমিলা গয়াৰী স্বামীৰ নাম: গনু গয়াৰী ঘৰ নং : 8 বয়স : 34 লিঙ্গ : মহিলা	CFM1506429 ফটো উপলব্ধ
268 নাম : শৌৰাং গয়াৰী পিতাৰ নাম: গনক গয়াৰী ঘৰ নং : ৮ বয়স : 28 লিঙ্গ : পুৰুষ	CFM0316877 ফটো উপলব্ধ	269 নাম : নমিতা গয়াৰী স্বামীৰ নাম: মিজিং গয়াৰী ঘৰ নং : ৮ বয়স : 26 লিঙ্গ : মহিলা	CFM0311274 ফটো উপলব্ধ	270 নাম : ললিতা গয়াৰী স্বামীৰ নাম: শত্ৰী গয়াৰী ঘৰ নং : ৯ বয়স : 64 লিঙ্গ : মহিলা	CFM1506430 ফটো উপলব্ধ
271 নাম : উপেন গয়াৰী পিতাৰ নাম: ধম্বিৰ গয়াৰী ঘৰ নং : ৯ বয়স : 42 লিঙ্গ : পুৰুষ	CFM1506463 ফটো উপলব্ধ	S 272 নাম : মিনা গয়াৰী পিতাৰ নাম: সত্ৰী ঘৰ নং : ৯ বয়স : 40 লিঙ্গ : মহিলা	CFM1506441 ফটো উপলব্ধ	273 নাম : সুমিলা গয়াৰী স্বামীৰ নাম: মোহন গয়াৰী ঘৰ নং : ৯ বয়স : 34 লিঙ্গ : মহিলা	CFM1506474 ফটো উপলব্ধ
274 নাম : মহোন গয়াৰী পিতাৰ নাম: সত্ৰী ঘৰ নং : ৯ বয়স : 33 লিঙ্গ : পুৰুষ	CFM1506452 ফটো উপলব্ধ	275 নাম : ৰাজেন গয়াৰী পিতাৰ নাম: সত্ৰী গয়াৰী ঘৰ নং : ৯ বয়স : 30 লিঙ্গ : পুৰুষ	CFM0133496 ফটো উপলব্ধ	276 নাম : শুকদেব গয়াৰী পিতাৰ নাম: চত্ৰী গয়াৰী ঘৰ নং : ৯ বয়স : 29 লিঙ্গ : পুৰুষ	CFM0133736 ফটো উপলব্ধ
277 নাম : মেবলী ৰামছিয়াৰী স্বামীৰ নাম: খনীধৰ ঘৰ নং : ১০ বয়স : 53 লিঙ্গ : মহিলা	CFM1506485 ফটো উপলব্ধ	278 নাম : উৰ্মিলা ৰামছিয়াৰী স্বামীৰ নাম: গনেশ ঘৰ নং : ১০ বয়স : 48 লিঙ্গ : মহিলা	CFM1506509 ফটো উপলব্ধ	279 নাম : ৰাকেশ বড়ো পিতাৰ নাম: লেনাথা বড়ো ঘৰ নং : 10 বয়স : 22 লিঙ্গ : পুৰুষ	UUI0016485 ফটো উপলব্ধ
280 নাম : সহিত বড়ো পিতাৰ নাম: নাৰায়ন বড়ো ঘৰ নং : 10 বয়স : 20 লিঙ্গ : পুৰুষ	UUI0016543 ফটো উপলব্ধ	281 নাম : পৰসুৰাম গয়াৰী পিতাৰ নাম: অনথলা ঘৰ নং : ১১ বয়স : 80 লিঙ্গ : পুৰুষ	CFM1506510 ফটো উপলব্ধ	282 নাম : হাদলী গয়াৰী স্বামীৰ নাম: পৰশুৰাম ঘৰ নং : ১১ বয়স : 80 লিঙ্গ : মহিলা	CFM1506521 ফটো উপলব্ধ
283 নাম : পবিন গয়াৰী পিতাৰ নাম: পৰসু গয়াৰী ঘৰ নং : ১১ বয়স : 53 লিঙ্গ : পুৰুষ	CFM1506532 ফটো উপলব্ধ	284 নাম : মৌনদা গয়াৰী পিতাৰ নাম: পৰচু ৰাম গয়াৰী ঘৰ নং : ১১ বয়স : 38 লিঙ্গ : পুৰুষ	CFM1506576 ফটো উপলব্ধ	285 নাম : শোমদোন গয়াৰী পিতাৰ নাম: পূৰসু ৰাম গয়াৰী ঘৰ নং : ১১ বয়স : 36 লিঙ্গ : পুৰুষ	CFM1506587 ফটো উপলব্ধ
286 নাম : মনোমতি বড়ো স্বামীৰ নাম: সৌমদোন গৈয়াৰী ঘৰ নং : ১১ বয়স : 35 লিঙ্গ : মহিলা	CFM1901559 ফটো উপলব্ধ	287 নাম : মংগ্ণি গয়াৰী স্বামীৰ নাম: মোন্দা গয়াৰী ঘৰ নং : ১১ বয়স : 30 লিঙ্গ : মহিলা	CFM0008086 ফটো উপলব্ধ	288 নাম : দিদৌম বড়ো পিতাৰ নাম: সৰোয়ন বড়ো ঘৰ নং : ১১ বয়স : 30 লিঙ্গ : পুৰুষ	CFM0317305 ফটো উপলব্ধ
289 নাম : মীনা ব্ৰহ্ম স্বামীৰ নাম: সুডেম গয়াৰী ঘৰ নং : ১১ বয়স : 25 লিঙ্গ : মহিলা	CFM0323485 ফটো উপলব্ধ	290 নাম : সুকো গয়াৰী মাতৃৰ নাম: জিম্বন্ত্ৰী গয়াৰী ঘৰ নং : 11 বয়স : 23 লিঙ্গ : পুৰুষ	CFM0425082 ফটো উপলব্ধ	291 নাম : লোবো গয়াৰী মাতৃৰ নাম: স্ংগেন গয়াৰী ঘৰ নং : 11 বয়স : 23 লিঙ্গ : পুৰুষ	CFM1233014 ফটো উপলব্ধ



<p>S 292</p> <p>CFM0226340</p> <p>নাম : সোৰজিলা গয়াৰী পিতাৰ নাম: গনেশ গয়াৰী ঘৰ নং : ১১ক বয়স : ২৭ লিঙ্গ : মহিলা</p> <p>ফটো উপলব্ধ</p>	<p>293</p> <p>CFM1506601</p> <p>নাম : গনেশ গয়াৰী পিতাৰ নাম: পৰশু ঘৰ নং : ১১ক বয়স : ৫৩ লিঙ্গ : পুৰুষ</p> <p>ফটো উপলব্ধ</p>	<p>294</p> <p>CFM1506543</p> <p>নাম : খেলাৰাম গয়াৰী পিতাৰ নাম: পুৰসুৰাম গয়াৰী ঘৰ নং : ১১খ বয়স : ৫১ লিঙ্গ : পুৰুষ</p> <p>ফটো উপলব্ধ</p>
<p>295</p> <p>CFM1506598</p> <p>নাম : হোমেশ্বৰী গয়াৰী স্বামীৰ নাম: গনেশ ঘৰ নং : ১১ক বয়স : ৫০ লিঙ্গ : মহিলা</p> <p>ফটো উপলব্ধ</p>	<p>296</p> <p>CFM1901560</p> <p>নাম : বিংগী গয়াৰী স্বামীৰ নাম: টেলাৰাম গয়াৰী ঘৰ নং : ১১খ বয়স : ৪৭ লিঙ্গ : মহিলা</p> <p>ফটো উপলব্ধ</p>	<p>297</p> <p>CFM1506554</p> <p>নাম : জৈমোশ্ৰী গৈয়াৰী স্বামীৰ নাম: খেলা ঘৰ নং : ১১খ বয়স : ৪৮ লিঙ্গ : মহিলা</p> <p>ফটো উপলব্ধ</p>
<p>S 298</p> <p>CFM1506612</p> <p>নাম : চনজনা গয়াৰী পিতাৰ নাম: গনেশ ঘৰ নং : ১১ক বয়স : ৪৩ লিঙ্গ : মহিলা</p> <p>ফটো উপলব্ধ</p>	<p>299</p> <p>CFM1506623</p> <p>নাম : চুদেম গয়াৰী পিতাৰ নাম: গনেশ গয়াৰী ঘৰ নং : ১১ক বয়স : ৩২ লিঙ্গ : পুৰুষ</p> <p>ফটো উপলব্ধ</p>	<p>300</p> <p>CFM1506667</p> <p>নাম : কন্দী গয়াৰী স্বামীৰ নাম: নাউৰাম গয়াৰী ঘৰ নং : ১১ বয়স : ৫৮ লিঙ্গ : মহিলা</p> <p>ফটো উপলব্ধ</p>
<p>301</p> <p>CFM1506690</p> <p>নাম : খন্দে গয়াৰী পিতাৰ নাম: মণিৰাম গয়াৰী ঘৰ নং : ১৪ বয়স : ৬০ লিঙ্গ : পুৰুষ</p> <p>ফটো উপলব্ধ</p>	<p>302</p> <p>CFM1506703</p> <p>নাম : বেণু গয়াৰী স্বামীৰ নাম: খন্দে ঘৰ নং : ১৪ বয়স : ৫৬ লিঙ্গ : মহিলা</p> <p>ফটো উপলব্ধ</p>	<p>S 303</p> <p>CFM0025387</p> <p>নাম : অন্জনি গয়াৰী পিতাৰ নাম: খোনদেশ্বৰ গয়াৰী ঘৰ নং : ১৪ বয়স : ২৪ লিঙ্গ : মহিলা</p> <p>ফটো উপলব্ধ</p>
<p>304</p> <p>CFM0025379</p> <p>নাম : সোৰাংশী গয়াৰী স্বামীৰ নাম: লোখাৰাম গয়াৰী ঘৰ নং : ১৪ বয়স : ২৮ লিঙ্গ : মহিলা</p> <p>ফটো উপলব্ধ</p>	<p>305</p> <p>CFM1506714</p> <p>নাম : মংগল গয়াৰী পিতাৰ নাম: মণিৰাম গয়াৰী ঘৰ নং : ১৪ক বয়স : ৫৩ লিঙ্গ : পুৰুষ</p> <p>ফটো উপলব্ধ</p>	<p>306</p> <p>CFM1506725</p> <p>নাম : মিনা বডো স্বামীৰ নাম: মংগল গয়াৰী ঘৰ নং : ১৪ক বয়স : ৪৮ লিঙ্গ : মহিলা</p> <p>ফটো উপলব্ধ</p>
<p>307</p> <p>CFM1506736</p> <p>নাম : লংকেশ্বৰ গয়াৰী পিতাৰ নাম: বিষ্ণু ঘৰ নং : ১৫ বয়স : ৬০ লিঙ্গ : পুৰুষ</p> <p>ফটো উপলব্ধ</p>	<p>308</p> <p>CFM1506747</p> <p>নাম : লাভশ্ৰী গয়াৰী স্বামীৰ নাম: লঙ্কেশ্বৰ গয়াৰী ঘৰ নং : ১৫ বয়স : ৫৬ লিঙ্গ : মহিলা</p> <p>ফটো উপলব্ধ</p>	<p>309</p> <p>CFM1506769</p> <p>নাম : বিনদ গয়াৰী পিতাৰ নাম: লঙ্কেশ্বৰ গয়াৰী ঘৰ নং : ১৫ বয়স : ৩৪ লিঙ্গ : পুৰুষ</p> <p>ফটো উপলব্ধ</p>
<p>310</p> <p>CFM0310789</p> <p>নাম : অঞ্জলী বডো স্বামীৰ নাম: বিনদ গয়াৰী ঘৰ নং : ১৫ বয়স : ৩২ লিঙ্গ : মহিলা</p> <p>ফটো উপলব্ধ</p>	<p>311</p> <p>CFM1901855</p> <p>নাম : সোলেন গয়াৰী পিতাৰ নাম: লোনকে গয়াৰী ঘৰ নং : ১৫ বয়স : ৩০ লিঙ্গ : পুৰুষ</p> <p>ফটো উপলব্ধ</p>	<p>312</p> <p>CFM1506816</p> <p>নাম : শৌমদৌন গয়াৰী পিতাৰ নাম: নৰেন গয়াৰী ঘৰ নং : ১৭ বয়স : ৬১ লিঙ্গ : পুৰুষ</p> <p>ফটো উপলব্ধ</p>
<p>313</p> <p>CFM1506827</p> <p>নাম : চম্পা গয়াৰী স্বামীৰ নাম: শৌমদৌন গয়াৰী ঘৰ নং : ১৭ বয়স : ৫৬ লিঙ্গ : মহিলা</p> <p>ফটো উপলব্ধ</p>	<p>314</p> <p>CFM1901548</p> <p>নাম : বিলাইশ্ৰী গয়াৰী স্বামীৰ নাম: গৌমসাৰ গয়াৰী ঘৰ নং : ১৭ বয়স : ৪৫ লিঙ্গ : মহিলা</p> <p>ফটো উপলব্ধ</p>	<p>315</p> <p>CFM1506849</p> <p>নাম : গৌমসাৰ গয়াৰী পিতাৰ নাম: নৰেন গয়াৰী ঘৰ নং : ১৭ বয়স : ৩৭ লিঙ্গ : পুৰুষ</p> <p>ফটো উপলব্ধ</p>
<p>316</p> <p>CFM1506792</p> <p>নাম : প্ৰাঞ্জল গয়াৰী পিতাৰ নাম: শৌমদৌম ঘৰ নং : ১৭ বয়স : ৩৩ লিঙ্গ : পুৰুষ</p> <p>ফটো উপলব্ধ</p>	<p>317</p> <p>CFM1901844</p> <p>নাম : মিথিংগা গয়াৰী পিতাৰ নাম: শৌমদৌন গয়াৰী ঘৰ নং : ১৭ বয়স : ৩১ লিঙ্গ : পুৰুষ</p> <p>ফটো উপলব্ধ</p>	<p>318</p> <p>CFM0038885</p> <p>নাম : বান ৰামচিয়াৰী স্বামীৰ নাম: প্ৰানজল গয়াৰী ঘৰ নং : ১৭ বয়স : ৩১ লিঙ্গ : মহিলা</p> <p>ফটো উপলব্ধ</p>
<p>319</p> <p>CFM0541441</p> <p>নাম : অনজনা মুচাহাৰী স্বামীৰ নাম: মিথিংগা গয়াৰী ঘৰ নং : ১৭ বয়স : ২৭ লিঙ্গ : মহিলা</p> <p>ফটো উপলব্ধ</p>	<p>320</p> <p>CFM0202523</p> <p>নাম : বাবুল বসুমাতাৰী পিতাৰ নাম: বুড়া বসুমাতাৰী ঘৰ নং : ১৮ বয়স : ৫৪ লিঙ্গ : পুৰুষ</p> <p>ফটো উপলব্ধ</p>	<p>321</p> <p>CFM0221093</p> <p>নাম : বাসন্তী বসুমাতাৰী স্বামীৰ নাম: বাবুল বসুমাতাৰি ঘৰ নং : ১৮ বয়স : ৫০ লিঙ্গ : মহিলা</p> <p>ফটো উপলব্ধ</p>



322 নাম : মৌচুমী বসুমতাৰী স্বামীৰ নাম : শঙ্কৰ ঘৰ নং : ১৮ বয়স : 38 লিঙ্গ : মহিলা	CFM1506883 ফটো উপলব্ধ	323 নাম : শংকৰ বসুমতাৰী পিতাৰ নাম : বাবুল বসুমতাৰী ঘৰ নং : ১৮ বয়স : 30 লিঙ্গ : পুৰুষ	CFM0202291 ফটো উপলব্ধ	324 নাম : নেহা বসুমতাৰী পিতাৰ নাম : শংকৰ বসুমতাৰী ঘৰ নং : 18 বয়স : 20 লিঙ্গ : মহিলা	UUI0105593 ফটো উপলব্ধ
325 নাম : দেওবাৰী ৰামছিয়াৰী স্বামীৰ নাম : হেমকান্ত ৰামছিয়াৰী ঘৰ নং : ২০ বয়স : 67 লিঙ্গ : মহিলা	CFM1506907 ফটো উপলব্ধ	326 নাম : হেমকান্ত ৰামছিয়াৰী পিতাৰ নাম : দুষ্ট ৰামছিয়াৰী ঘৰ নং : ২০ বয়স : 64 লিঙ্গ : পুৰুষ	CFM1506894 ফটো উপলব্ধ	327 নাম : চমৰ ৰামছিয়াৰী পিতাৰ নাম : হেমকান্ত ৰামছিয়াৰী ঘৰ নং : ২০ বয়স : 41 লিঙ্গ : পুৰুষ	CFM1506929 ফটো উপলব্ধ
328 নাম : ৰিতা ৰামছিয়াৰী স্বামীৰ নাম : সমৰ ৰামছিয়াৰী ঘৰ নং : ২০ বয়স : 35 লিঙ্গ : মহিলা	CFM1506930 ফটো উপলব্ধ	329 নাম : জংগা ৰামছিয়াৰী পিতাৰ নাম : পৰখু ৰামছিয়াৰী ঘৰ নং : ২১ বয়স : 45 লিঙ্গ : পুৰুষ	CFM1506985 ফটো উপলব্ধ	330 নাম : সুনিতা ৰামছিয়াৰী স্বামীৰ নাম : উপেন ৰামছিয়াৰী ঘৰ নং : ২১ বয়স : 45 লিঙ্গ : মহিলা	CFM1901537 ফটো উপলব্ধ
331 নাম : উপেন ৰামছিয়াৰী পিতাৰ নাম : পৰসু ৰামছিয়াৰী ঘৰ নং : ২১ বয়স : 43 লিঙ্গ : পুৰুষ	CFM1506974 ফটো উপলব্ধ	332 নাম : আলাইশ্ৰী ৰামছিয়াৰী স্বামীৰ নাম : জংগা ৰামছিয়াৰী ঘৰ নং : ২১ বয়স : 33 লিঙ্গ : মহিলা	CFM0374389 ফটো উপলব্ধ	333 নাম : অজিত ৰামছিয়াৰী পিতাৰ নাম : পৰশু ঘৰ নং : ২১ক বয়স : 50 লিঙ্গ : পুৰুষ	CFM1506941 ফটো উপলব্ধ
334 নাম : অঞ্জনা ৰামছিয়াৰী স্বামীৰ নাম : অজিত ৰামছিয়াৰী ঘৰ নং : ২১ক বয়স : 46 লিঙ্গ : মহিলা	CFM1506963 ফটো উপলব্ধ	335 নাম : লুদা ৰামছিয়াৰী পিতাৰ নাম : নৰেশ্বৰ ঘৰ নং : ২৩ বয়স : 55 লিঙ্গ : পুৰুষ	CFM1506996 ফটো উপলব্ধ	336 নাম : দালে ৰামছিয়াৰী স্বামীৰ নাম : লুদা ঘৰ নং : ২৩ বয়স : 49 লিঙ্গ : মহিলা	CFM1507002 ফটো উপলব্ধ
337 নাম : বিনয় ৰামছিয়াৰী পিতাৰ নাম : লুদা ৰামছিয়াৰী ঘৰ নং : ২৩ বয়স : 32 লিঙ্গ : পুৰুষ	CFM1901866 ফটো উপলব্ধ	338 নাম : হীৰিমা মনি বসুমতাৰী স্বামীৰ নাম : বিনয় ৰামছিয়াৰী ঘৰ নং : ২৩ বয়স : 32 লিঙ্গ : মহিলা	CFM1901719 ফটো উপলব্ধ	339 নাম : ৰাজেশ বড়ো মাতৃৰ নাম : বিবাৰী বড়ো ঘৰ নং : ২৩ বয়স : 23 লিঙ্গ : পুৰুষ	CFM0433615 ফটো উপলব্ধ
340 নাম : মাধুৰী বসুমতাৰী স্বামীৰ নাম : মহীধৰ বসুমতাৰী ঘৰ নং : ২৪ বয়স : 82 লিঙ্গ : মহিলা	CFM1507035 ফটো উপলব্ধ	341 নাম : বসন্ত বসুমতাৰী পিতাৰ নাম : মহেশ্বৰ ঘৰ নং : ২৪ বয়স : 46 লিঙ্গ : পুৰুষ	CFM1507057 ফটো উপলব্ধ	342 নাম : জটীলা বসুমতাৰী পিতাৰ নাম : মহীধৰ বসুমতাৰী ঘৰ নং : ২৪ বয়স : 40 লিঙ্গ : মহিলা	CFM0347575 ফটো উপলব্ধ
343 নাম : বকুল বসুমতাৰী পিতাৰ নাম : মহীধৰ বসুমতাৰী ঘৰ নং : ২৪ বয়স : 37 লিঙ্গ : পুৰুষ	CFM1507068 ফটো উপলব্ধ	344 নাম : তৱালি দৈমারী স্বামীৰ নাম : সোণাৰাম বসুমতাৰি ঘৰ নং : ২৪ বয়স : 29 লিঙ্গ : মহিলা	CFM0357566 ফটো উপলব্ধ	345 নাম : সনাৰাম বসুমতাৰী মাতৃৰ নাম : দিগম্বৰ বসুমতাৰী ঘৰ নং : ২৪ বয়স : 27 লিঙ্গ : পুৰুষ	CFM0226621 ফটো উপলব্ধ
346 নাম : সঞ্জীৱ বসুমতাৰী পিতাৰ নাম : দিগম্বৰ বসুমতাৰী ঘৰ নং : ২৪ বয়স : 26 লিঙ্গ : পুৰুষ	CFM0511246 ফটো উপলব্ধ	347 নাম : সনালী বসুমতাৰী পিতাৰ নাম : দিগম্বৰ বসুমতাৰী ঘৰ নং : ২৪ বয়স : 24 লিঙ্গ : মহিলা	CFM1229863 ফটো উপলব্ধ	348 নাম : সনালী বড়ো স্বামীৰ নাম : ধৰনী ঘৰ নং : ২৫ বয়স : 58 লিঙ্গ : মহিলা	CFM1507104 ফটো উপলব্ধ
349 নাম : কালিচৰন বসুমতাৰী পিতাৰ নাম : ধৰনী ঘৰ নং : ২৫ বয়স : 42 লিঙ্গ : পুৰুষ	CFM1507115 ফটো উপলব্ধ	350 নাম : চম্বাৰছিং বসুমতাৰী পিতাৰ নাম : ধৰনীধৰ বসুমতাৰী ঘৰ নং : ২৫ বয়স : 35 লিঙ্গ : পুৰুষ	CFM1901742 ফটো উপলব্ধ	351 নাম : সাহিদ বড়ো পিতাৰ নাম : লাউগা বড়ো ঘৰ নং : ২৫ বয়স : 20 লিঙ্গ : পুৰুষ	UUI0016410 ফটো উপলব্ধ



352 নাম : দিপেন বসুমতাৰী পিতাৰ নাম: ধৰণি বসুমতাৰী ঘৰ নং : 25 ক বয়স : 39 লিঙ্গ : পুৰুষ	CFM1507148 ফটো উপলব্ধ	353 নাম : ৰিতা বসুমতাৰী স্বামীৰ নাম: দিপেন বসুমতাৰী ঘৰ নং : 25 ক বয়স : 32 লিঙ্গ : মহিলা	CFM1901526 ফটো উপলব্ধ	354 নাম : লাৰুগা বসুমতাৰী পিতাৰ নাম: ধৰনী ঘৰ নং : 25 ক বয়স : 43 লিঙ্গ : পুৰুষ	CFM1507126 ফটো উপলব্ধ
355 নাম : মনিকা বসুমতাৰী স্বামীৰ নাম: লাওঁগা বড়ো ঘৰ নং : 25 ক বয়স : 40 লিঙ্গ : মহিলা	CFM1507137 ফটো উপলব্ধ	356 নাম : তৰুন বসুমতাৰী পিতাৰ নাম: হেঁদা বসুমতাৰী ঘৰ নং : 25 বয়স : 59 লিঙ্গ : পুৰুষ	CFM1507159 ফটো উপলব্ধ	357 নাম : অঞ্জলী বসুমতাৰী স্বামীৰ নাম: তৰুন বসুমতাৰী ঘৰ নং : 25 বয়স : 51 লিঙ্গ : মহিলা	CFM1507160 ফটো উপলব্ধ
358 নাম : ধীৰেশ্বৰ বসুমতাৰী পিতাৰ নাম: তৰুন বসুমতাৰী ঘৰ নং : 25 বয়স : 31 লিঙ্গ : পুৰুষ	CFM1901753 ফটো উপলব্ধ	S 359 নাম : টোৰালী বসুমতাৰী পিতাৰ নাম: তৰুন বসুমতাৰী ঘৰ নং : 25 বয়স : 24 লিঙ্গ : মহিলা	CFM0310847 ফটো উপলব্ধ	360 নাম : সংগীতা ৰামছিয়াৰী স্বামীৰ নাম: ধীৰেশ্বৰ বসুমতাৰী ঘৰ নং : 26 বয়স : 22 লিঙ্গ : মহিলা	UUI0042093 ফটো উপলব্ধ
361 নাম : শূক্ৰ বসুমতাৰী পিতাৰ নাম: হেঁদা বসুমতাৰী ঘৰ নং : 29 বয়স : 47 লিঙ্গ : পুৰুষ	CFM1507171 ফটো উপলব্ধ	362 নাম : মইনামতী বসুমতাৰী স্বামীৰ নাম: শূক্ৰ বসুমতাৰী ঘৰ নং : 29 বয়স : 41 লিঙ্গ : মহিলা	CFM1507182 ফটো উপলব্ধ	363 নাম : গৌতম বসুমতাৰী পিতাৰ নাম: শূক্ৰ বসুমতাৰী ঘৰ নং : 27 বয়স : 24 লিঙ্গ : পুৰুষ	UUI0048934 ফটো উপলব্ধ
364 নাম : দেবহাসাৰ বসুমতাৰী পিতাৰ নাম: শূক্ৰ বসুমতাৰী ঘৰ নং : 27 বয়স : 23 লিঙ্গ : পুৰুষ	CFM7176464 ফটো উপলব্ধ	365 নাম : নবজিত বসুমতাৰী পিতাৰ নাম: শূক্ৰ বসুমতাৰী ঘৰ নং : 27 বয়স : 22 লিঙ্গ : পুৰুষ	UUI0036871 ফটো উপলব্ধ	366 নাম : উৰ্মিলা বৰ স্বামীৰ নাম: গৌতম বসুমতাৰী ঘৰ নং : 27 বয়স : 21 লিঙ্গ : মহিলা	UUI0109074 ফটো উপলব্ধ
367 নাম : গাতুৰাম বড়ো পিতাৰ নাম: মাজিৰাম ঘৰ নং : 28 বয়স : 90 লিঙ্গ : পুৰুষ	CFM1507217 ফটো উপলব্ধ	368 নাম : লেবদী বড়ো স্বামীৰ নাম: গাতুৰী ৰাম বড়ো ঘৰ নং : 28 বয়স : 79 লিঙ্গ : মহিলা	CFM1507228 ফটো উপলব্ধ	369 নাম : বিপিন বড়ো পিতাৰ নাম: গাতুৰাম বড়ো ঘৰ নং : 28 বয়স : 44 লিঙ্গ : পুৰুষ	CFM1507240 ফটো উপলব্ধ
370 নাম : খাউসৌম বড়ো পিতাৰ নাম: গাতুৰী ৰাম বড়ো ঘৰ নং : 28 বয়স : 37 লিঙ্গ : পুৰুষ	CFM1507251 ফটো উপলব্ধ	371 নাম : চুপ্ৰীয়া বড়ো স্বামীৰ নাম: ৰতন বড়ো ঘৰ নং : 28 বয়স : 36 লিঙ্গ : মহিলা	CFM1901515 ফটো উপলব্ধ	372 নাম : বিৰদাও বড়ো পিতাৰ নাম: হুকো বৰো ঘৰ নং : 28 বয়স : 19 লিঙ্গ : পুৰুষ	UUI0127084 ফটো উপলব্ধ
373 নাম : লখিমী বড়ো স্বামীৰ নাম: গৰ্জেন বড়ো ঘৰ নং : 28-খ বয়স : 46 লিঙ্গ : মহিলা	CFM1507295 ফটো উপলব্ধ	374 নাম : গৰ্জেন বড়ো পিতাৰ নাম: গাতুৰাম বড়ো ঘৰ নং : 28-খ বয়স : 46 লিঙ্গ : পুৰুষ	CFM1507308 ফটো উপলব্ধ	375 নাম : দিপালী বড়ো স্বামীৰ নাম: গৰ্জেন বড়ো ঘৰ নং : 28 বয়স : 42 লিঙ্গ : মহিলা	CFM1507284 ফটো উপলব্ধ
376 নাম : নিতু বড়ো পিতাৰ নাম: গৰ্জেন বড়ো ঘৰ নং : 28-খ বয়স : 20 লিঙ্গ : পুৰুষ	UUI0024562 ফটো উপলব্ধ	377 নাম : খান্সী বসুমতাৰী স্বামীৰ নাম: হুকো বড়ো ঘৰ নং : 28-খ বয়স : 50 লিঙ্গ : মহিলা	CFM1507273 ফটো উপলব্ধ	378 নাম : হুক বড়ো পিতাৰ নাম: গাতুৰী ৰাম বড়ো ঘৰ নং : 28-খ বয়স : 44 লিঙ্গ : পুৰুষ	CFM1507262 ফটো উপলব্ধ
S 379 নাম : সনম ৰামছিয়াৰী পিতাৰ নাম: অঞ্জলি ৰামছিয়াৰী ঘৰ নং : 28 বয়স : 78 লিঙ্গ : পুৰুষ	CFM1507319 ফটো উপলব্ধ	380 নাম : খনলে ৰামছিয়াৰী স্বামীৰ নাম: সনম ৰামছিয়াৰী ঘৰ নং : 28 বয়স : 73 লিঙ্গ : মহিলা	CFM1507320 ফটো উপলব্ধ	S 381 নাম : মংগলা ৰামছিয়াৰী পিতাৰ নাম: সনম ৰামছিয়াৰী ঘৰ নং : 28 বয়স : 53 লিঙ্গ : পুৰুষ	CFM1507331 ফটো উপলব্ধ



382	CFM1507342	ফটো উপলব্ধ	নাম : খৰ্গেশ্বৰ ৰামছিয়াৰী পিতাৰ নাম: সনাম ৰামছিয়াৰী ঘৰ নং : ২৯ বয়স : 38 লিঙ্গ : পুৰুষ
383	CFM1507375	ফটো উপলব্ধ	নাম : মিনা ৰামছিয়াৰী স্বামীৰ নাম: খৰ্গেশ্বৰ ৰামছিয়াৰী ঘৰ নং : ২৯ বয়স : 27 লিঙ্গ : মহিলা
384	UUI0112102	ফটো উপলব্ধ	নাম : টিজে.ন ৰামচিয়াৰী পিতাৰ নাম: খৰ্গেশ্বৰ ৰামচিয়াৰী ঘৰ নং : 29 বয়স : 19 লিঙ্গ : পুৰুষ
385	CFM1507353	ফটো উপলব্ধ	নাম : মেৰ ৰামছিয়াৰী পিতাৰ নাম: সনাম ৰামছিয়াৰী ঘৰ নং : ২৯খ বয়স : 48 লিঙ্গ : পুৰুষ
386	CFM1901491	ফটো উপলব্ধ	নাম : কনজ ৰামছিয়াৰী স্বামীৰ নাম: মেৰ ৰামছিয়াৰী ঘৰ নং : ২৯খ বয়স : 44 লিঙ্গ : মহিলা
387	CFM0492512	ফটো উপলব্ধ	নাম : কবিতা শৰ্গীয়াৰী স্বামীৰ নাম: বিশাজিৎ বড়ো ঘৰ নং : ৩০ বয়স : 29 লিঙ্গ : মহিলা
388	CFM0267419	ফটো উপলব্ধ	নাম : মাইনাও ওৱাৰী স্বামীৰ নাম: ক্ৰিষ্টোপাৰ বসুমতাৰী ঘৰ নং : ৩০ বয়স : 27 লিঙ্গ : মহিলা
389	UUI0140244	ফটো উপলব্ধ	নাম : বৰ্ণালী গয়াৰী স্বামীৰ নাম: প্ৰেম ৰামচিয়াৰী ঘৰ নং : 30 বয়স : 20 লিঙ্গ : মহিলা
390	CFM1507386	ফটো উপলব্ধ	নাম : লেপঙ্গ ৰামছিয়াৰী পিতাৰ নাম: সনম ৰামছিয়াৰী ঘৰ নং : ৩০ক বয়স : 50 লিঙ্গ : পুৰুষ
391	CFM1507397	ফটো উপলব্ধ	নাম : চিষ্টি ৰামছিয়াৰী স্বামীৰ নাম: লেপঙ্গ ৰামছিয়াৰী ঘৰ নং : ৩০ক বয়স : 46 লিঙ্গ : মহিলা
392	CFM1901877	ফটো উপলব্ধ	নাম : বিক্ৰম ৰামছিয়াৰী পিতাৰ নাম: লেৰপাই ৰামছিয়াৰী ঘৰ নং : ৩০ক বয়স : 34 লিঙ্গ : মহিলা
393	CFM1901888	ফটো উপলব্ধ	নাম : প্ৰেম ৰামছিয়াৰী পিতাৰ নাম: লেপায় ৰামছিয়াৰী ঘৰ নং : ৩০ক বয়স : 32 লিঙ্গ : পুৰুষ
394	CFM1901708	ফটো উপলব্ধ	নাম : সানিমা ৰামছিয়াৰী স্বামীৰ নাম: প্ৰম ৰামছিয়াৰী ঘৰ নং : ৩০ক বয়স : 31 লিঙ্গ : মহিলা
395	CFM1507422	ফটো উপলব্ধ	নাম : জয়ৰাম বড়ো পিতাৰ নাম: খিবলাউ ঘৰ নং : ৩১ বয়স : 49 লিঙ্গ : পুৰুষ
396	CFM1507433	ফটো উপলব্ধ	নাম : থাংগ্ৰীং বড়ো স্বামীৰ নাম: জয়ৰাম বড়ো ঘৰ নং : ৩১ বয়স : 47 লিঙ্গ : মহিলা
397	CFM0514828	ফটো উপলব্ধ	নাম : অনচুমা বড়ো পিতাৰ নাম: জয়ৰাম বড়ো ঘৰ নং : 31 বয়স : 25 লিঙ্গ : পুৰুষ
S 398	CFM0514810	ফটো উপলব্ধ	নাম : ৰৈমালী বড়ো পিতাৰ নাম: জয়ৰাম বড়ো ঘৰ নং : 31 বয়স : 25 লিঙ্গ : মহিলা
399	UUI0016212	ফটো উপলব্ধ	নাম : সানচুমা বড়ো পিতাৰ নাম: জয়ৰাম বড়ো ঘৰ নং : 31 বয়স : 20 লিঙ্গ : পুৰুষ
400	CFM1507400	ফটো উপলব্ধ	নাম : গলোক বড়ো পিতাৰ নাম: খিবলাউ ঘৰ নং : ৩১ক বয়স : 42 লিঙ্গ : পুৰুষ
401	CFM1507455	ফটো উপলব্ধ	নাম : বিবলা ৰামছিয়াৰী স্বামীৰ নাম: গলোক বড়ো ঘৰ নং : ৩১ক বয়স : 36 লিঙ্গ : মহিলা
402	CFM1507488	ফটো উপলব্ধ	নাম : নিলীমা বড়ো স্বামীৰ নাম: লম্বদৰ বড়ো ঘৰ নং : ৩২ বয়স : 63 লিঙ্গ : মহিলা
403	CFM1507499	ফটো উপলব্ধ	নাম : জীতেন বড়ো পিতাৰ নাম: লম্বোদিৰ ঘৰ নং : ৩২ বয়স : 56 লিঙ্গ : পুৰুষ
404	CFM1507502	ফটো উপলব্ধ	নাম : খামেচুৰী বড়ো স্বামীৰ নাম: জীতেন ঘৰ নং : ৩২ বয়স : 53 লিঙ্গ : মহিলা
405	CFM7193733	ফটো উপলব্ধ	নাম : ৰপালী বড়ো স্বামীৰ নাম: গোৱিন নাৰ্জাৰী ঘৰ নং : 32 বয়স : 47 লিঙ্গ : মহিলা
406	CFM0202234	ফটো উপলব্ধ	নাম : জ্যাকসন বড়ো পিতাৰ নাম: লম্বুধৰ বড়ো ঘৰ নং : ৩২ বয়স : 44 লিঙ্গ : পুৰুষ
407	CFM0202184	ফটো উপলব্ধ	নাম : কনক বড়ো পিতাৰ নাম: লম্বুধৰ বড়ো ঘৰ নং : ৩২ বয়স : 39 লিঙ্গ : পুৰুষ
408	CFM0224121	ফটো উপলব্ধ	নাম : খোনজনা বড়ো পিতাৰ নাম: জেকসন বড়ো ঘৰ নং : ৩২ বয়স : 37 লিঙ্গ : মহিলা
409	CFM0223230	ফটো উপলব্ধ	নাম : বিলাইশী বড়ো স্বামীৰ নাম: কনক বড়ো ঘৰ নং : ৩২ বয়স : 30 লিঙ্গ : মহিলা
410	CFM0541326	ফটো উপলব্ধ	নাম : স্বপ্নমসুৰ বড়ো মাতৃৰ নাম: জীতেন চন্দ্ৰ বড়ো ঘৰ নং : 32 বয়স : 25 লিঙ্গ : পুৰুষ
411	CFM0541334	ফটো উপলব্ধ	নাম : স্বপ্নমসুৰ বড়ো পিতাৰ নাম: জীতেন চন্দ্ৰ বড়ো ঘৰ নং : 32 বয়স : 25 লিঙ্গ : পুৰুষ



412	CFM1243013	নাম : গৌখৌং বড়ো পিতাৰ নাম: জিতেন চন্দ্ৰ বড়ো ঘৰ নং : 32 বয়স : 24 লিঙ্গ : পুৰুষ	ফটো উপলব্ধ	413	CFM1295146	নাম : সেখোং বড়ো পিতাৰ নাম: বত্ৰেশ্বৰ বড়ো ঘৰ নং : 32 বয়স : 22 লিঙ্গ : পুৰুষ	ফটো উপলব্ধ	414	CFM1291624	নাম : বিশাল বড়ো পিতাৰ নাম: বত্ৰেশ্বৰ বড়ো ঘৰ নং : 32 বয়স : 22 লিঙ্গ : পুৰুষ	ফটো উপলব্ধ
415	UUI0100529	নাম : জগামী বানী নাৰ্জাৰী মাতৃৰ নাম: ৰূপালী বড়ো ঘৰ নং : 32 বয়স : 19 লিঙ্গ : মহিলা	ফটো উপলব্ধ	416	CFM1507513	নাম : বত্ৰেশ্বৰ বড়ো পিতাৰ নাম: লস্বোদিৰ ঘৰ নং : 32খ বয়স : 41 লিঙ্গ : পুৰুষ	ফটো উপলব্ধ	417	CFM1507524	নাম : বনু বড়ো স্বামীৰ নাম: বত্ৰেশ্বৰ বড়ো ঘৰ নং : 32খ বয়স : 38 লিঙ্গ : মহিলা	ফটো উপলব্ধ
418	CFM1507535	নাম : ধনসিং বড়ো পিতাৰ নাম: ৰামোঁন ঘৰ নং : 36 বয়স : 47 লিঙ্গ : পুৰুষ	ফটো উপলব্ধ	419	CFM1507546	নাম : অঞ্জলী বড়ো স্বামীৰ নাম: ধনসিং ঘৰ নং : 36 বয়স : 42 লিঙ্গ : মহিলা	ফটো উপলব্ধ	420	CFM0223024	নাম : আলাৰী বসুমতাৰী স্বামীৰ নাম: বিৰজাই বড়ো ॥ ঘৰ নং : 36 বয়স : 35 লিঙ্গ : মহিলা	ফটো উপলব্ধ
S 421	CFM0224014	নাম : পনশ্বমি বড়ো পিতাৰ নাম: দাখচিং বড়ো ঘৰ নং : 36 বয়স : 27 লিঙ্গ : মহিলা	ফটো উপলব্ধ	422	CFM0311332	নাম : ৰৌমৈ বড়ো স্বামীৰ নাম: বিদুত বড়ো ঘৰ নং : 36 বয়স : 26 লিঙ্গ : মহিলা	ফটো উপলব্ধ	423	CFM1507557	নাম : অনন্ত ৰামছিয়াৰী পিতাৰ নাম: ৰবিৰাম ঘৰ নং : 39 বয়স : 50 লিঙ্গ : পুৰুষ	ফটো উপলব্ধ
424	CFM1507568	নাম : গালি ৰামছিয়াৰী স্বামীৰ নাম: অনন্ত ঘৰ নং : 39 বয়স : 46 লিঙ্গ : মহিলা	ফটো উপলব্ধ	425	CFM1507604	নাম : অগ্ৰং বড়ো স্বামীৰ নাম: দীনেশ ঘৰ নং : 38 বয়স : 88 লিঙ্গ : মহিলা	ফটো উপলব্ধ	426	CFM1507580	নাম : ৰঞ্জিত বড়ো পিতাৰ নাম: দীনেশ ঘৰ নং : 38 বয়স : 52 লিঙ্গ : পুৰুষ	ফটো উপলব্ধ
# 427	CFM1507591	নাম : মামণি ৰাভা স্বামীৰ নাম: ৰঞ্জিত ঘৰ নং : 38 বয়স : 46 লিঙ্গ : মহিলা	ফটো উপলব্ধ	428	CFM0088187	নাম : বিশ্বজিত বড়ো পিতাৰ নাম: ৰঞ্জিত বড়ো ঘৰ নং : 38 বয়স : 29 লিঙ্গ : পুৰুষ	ফটো উপলব্ধ	429	CFM0226803	নাম : পিংকু বড়ো পিতাৰ নাম: ৰঞ্জিত বড়ো ঘৰ নং : 38 বয়স : 28 লিঙ্গ : পুৰুষ	ফটো উপলব্ধ
430	CFM1507626	নাম : গাওঁজ ৰামছিয়াৰী স্বামীৰ নাম: লহিত চন্দ্ৰ ৰামছিয়াৰী ঘৰ নং : 39 বয়স : 66 লিঙ্গ : মহিলা	ফটো উপলব্ধ	431	CFM1507637	নাম : বালেং ৰামছিয়াৰী পিতাৰ নাম: লহিত চন্দ্ৰ ৰামছিয়াৰী ঘৰ নং : 39 বয়স : 48 লিঙ্গ : মহিলা	ফটো উপলব্ধ	432	CFM1507648	নাম : চম্পাবতী ৰামছিয়াৰী পিতাৰ নাম: লহিত চন্দ্ৰ ৰামছিয়াৰী ঘৰ নং : 39 বয়স : 46 লিঙ্গ : মহিলা	ফটো উপলব্ধ
433	CFM1507659	নাম : নিংগোমা ৰামছিয়াৰী পিতাৰ নাম: লহিত চন্দ্ৰ ৰামছিয়াৰী ঘৰ নং : 39 বয়স : 45 লিঙ্গ : পুৰুষ	ফটো উপলব্ধ	434	CFM1507660	নাম : হীন মছাহাৰী ৰামছিয়াৰী স্বামীৰ নাম: নিংগোমা ৰামছিয়াৰী ঘৰ নং : 39 বয়স : 43 লিঙ্গ : মহিলা	ফটো উপলব্ধ	435	CFM1901899	নাম : গনেশ্বৰ বড়ো পিতাৰ নাম: বিস্তি ৰাম বড়ো ঘৰ নং : 39 বয়স : 42 লিঙ্গ : পুৰুষ	ফটো উপলব্ধ
436	CFM1507682	নাম : ৰানজীং ৰামছিয়াৰী পিতাৰ নাম: লহিত চন্দ্ৰ ৰামছিয়াৰী ঘৰ নং : 39 বয়স : 40 লিঙ্গ : মহিলা	ফটো উপলব্ধ	437	CFM1901695	নাম : সোমসি বড়ো স্বামীৰ নাম: গনেশ্বৰ বড়ো ঘৰ নং : 39 বয়স : 36 লিঙ্গ : মহিলা	ফটো উপলব্ধ	438	CFM0357137	নাম : সুবল বড়ো পিতাৰ নাম: বাৰু ৰাম বড়ো ঘৰ নং : 39খ বয়স : 25 লিঙ্গ : পুৰুষ	ফটো উপলব্ধ
439	CFM0337022	নাম : দিগন্ত বড়ো পিতাৰ নাম: বিপিন বড়ো ঘৰ নং : 39 বয়স : 24 লিঙ্গ : পুৰুষ	ফটো উপলব্ধ	440	CFM1251198	নাম : প্রতুল ৰামছিয়াৰী পিতাৰ নাম: নিংগোমা ৰামছিয়াৰী ঘৰ নং : 39 বয়স : 22 লিঙ্গ : পুৰুষ	ফটো উপলব্ধ	441	CFM7159510	নাম : মণিকা শৰ্ম্মা স্বামীৰ নাম: সুবল বড়ো ঘৰ নং : 39 বয়স : 21 লিঙ্গ : মহিলা	ফটো উপলব্ধ



# 442 নাম : বিপিন বড়ো পিতাৰ নাম: নাৰায়ন ঘৰ নং : ৩৯ক বয়স : 51 লিঙ্গ : পুৰুষ	CFM1507717 ফটো উপলব্ধ	# 443 নাম : দবাইশী বড়ো স্বামীৰ নাম: বিপিন বড়ো ঘৰ নং : ৩৯ক বয়স : 42 লিঙ্গ : মহিলা	CFM1507728 ফটো উপলব্ধ	444 নাম : বাবু ৰাম বড়ো পিতাৰ নাম: বাষ্টি বড়ো ঘৰ নং : ৩৯খ বয়স : 48 লিঙ্গ : পুৰুষ	CFM1507739 ফটো উপলব্ধ
445 নাম : অঞ্জনা বড়ো স্বামীৰ নাম: বাবু ৰাম বড়ো ঘৰ নং : ৩৯খ বয়স : 46 লিঙ্গ : মহিলা	CFM1507740 ফটো উপলব্ধ	446 নাম : বীৰঞ্জয় মচাহাৰী পিতাৰ নাম: সুৰেন মচাহাৰী ঘৰ নং : ৪০ বয়স : 40 লিঙ্গ : পুৰুষ	CFM1507751 ফটো উপলব্ধ	447 নাম : বকুল বড়ো পিতাৰ নাম: বাংবুৰ বড়ো ঘৰ নং : ৪১ বয়স : 55 লিঙ্গ : পুৰুষ	CFM1507762 ফটো উপলব্ধ
448 নাম : হায়ল বড়ো স্বামীৰ নাম: বকুল বড়ো ঘৰ নং : ৪১ বয়স : 48 লিঙ্গ : মহিলা	CFM1507773 ফটো উপলব্ধ	449 নাম : মহেশ মুচাহাৰী পিতাৰ নাম: বাংবুলা মুচাহাৰী ঘৰ নং : ৪১ বয়স : 41 লিঙ্গ : পুৰুষ	CFM1507795 ফটো উপলব্ধ	450 নাম : উপেন বড়ো পিতাৰ নাম: হীৰী ঘৰ নং : ৪১ বয়স : 63 লিঙ্গ : পুৰুষ	CFM1507808 ফটো উপলব্ধ
451 নাম : বেবতী বড়ো স্বামীৰ নাম: উপেন্দ্র ঘৰ নং : ৪২ বয়স : 58 লিঙ্গ : মহিলা	CFM1507819 ফটো উপলব্ধ	452 নাম : বিবেকানন্দ বড়ো পিতাৰ নাম: উপেন্দ্র ঘৰ নং : ৪২ বয়স : 40 লিঙ্গ : পুৰুষ	CFM1507831 ফটো উপলব্ধ	453 নাম : কান্তেশ্বৰ বড়ো পিতাৰ নাম: উপেন্দ্র ঘৰ নং : ৪২ বয়স : 38 লিঙ্গ : পুৰুষ	CFM1507853 ফটো উপলব্ধ
454 নাম : নমিতা বড়ো স্বামীৰ নাম: বিবেকানন্দ বড়ো ঘৰ নং : ৪২ বয়স : 37 লিঙ্গ : মহিলা	CFM1507842 ফটো উপলব্ধ	455 নাম : ফৈলাও বড়ো পিতাৰ নাম: বিবেকানন্দ বড়ো ঘৰ নং : 42 বয়স : 22 লিঙ্গ : পুৰুষ	CFM1278456 ফটো উপলব্ধ	456 নাম : ভূমিধৰ বড়ো পিতাৰ নাম: লাহিত বড়ো ঘৰ নং : 43 বয়স : 25 লিঙ্গ : পুৰুষ	UUI0008599 ফটো উপলব্ধ
457 নাম : নয়নজ্যোতি বৰো পিতাৰ নাম: বিজয় বৰো ঘৰ নং : 43 বয়স : 21 লিঙ্গ : পুৰুষ	UUI0102988 ফটো উপলব্ধ	458 নাম : খেফে ৰামছিয়াৰী পিতাৰ নাম: জেৱা ঘৰ নং : ৪৪ বয়স : 65 লিঙ্গ : পুৰুষ	CFM1507875 ফটো উপলব্ধ	459 নাম : লুইথমাং বড়ো পিতাৰ নাম: কমল বড়ো ঘৰ নং : ৪৪ বয়স : 27 লিঙ্গ : পুৰুষ	CFM0226670 ফটো উপলব্ধ
460 নাম : বিমলা বসুমতাৰী স্বামীৰ নাম: চাৰু ঘৰ নং : ৪৫ বয়স : 58 লিঙ্গ : মহিলা	CFM1507897 ফটো উপলব্ধ	461 নাম : শাৰু বসুমতাৰী পিতাৰ নাম: গাঁওজাও বসুমতাৰী ঘৰ নং : ৪৫ বয়স : 48 লিঙ্গ : পুৰুষ	CFM1507886 ফটো উপলব্ধ	462 নাম : কিসান বসুমতাৰী পিতাৰ নাম: চাৰু বসুমতাৰী ঘৰ নং : 45 বয়স : 23 লিঙ্গ : পুৰুষ	CFM1231885 ফটো উপলব্ধ
463 নাম : ফোটাই বসুমতাৰী পিতাৰ নাম: ৰঞ্জিত বসুমতাৰী ঘৰ নং : 45 বয়স : 19 লিঙ্গ : পুৰুষ	UUI0094045 ফটো উপলব্ধ	464 নাম : সুচিতা বসুমতাৰী স্বামীৰ নাম: ৰঞ্জিত বসুমতাৰী ঘৰ নং : ৪৫ক বয়স : 41 লিঙ্গ : মহিলা	CFM1507900 ফটো উপলব্ধ	465 নাম : ৰনজিত বসুমতাৰী পিতাৰ নাম: গাঁওজাও ঘৰ নং : ৪৫ক বয়স : 38 লিঙ্গ : পুৰুষ	CFM1507911 ফটো উপলব্ধ
466 নাম : মনজ বসুমতাৰী পিতাৰ নাম: গউজউ বসুমতাৰী ঘৰ নং : ৪৫খ বয়স : 36 লিঙ্গ : পুৰুষ	CFM1901902 ফটো উপলব্ধ	467 নাম : সাধনা বসুমতাৰী স্বামীৰ নাম: মনজ বসুমতাৰী ঘৰ নং : ৪৫খ বয়স : 33 লিঙ্গ : মহিলা	CFM1901673 ফটো উপলব্ধ	468 নাম : মনিকান্ত ৰামছিয়াৰী পিতাৰ নাম: জেৱা ঘৰ নং : ৪৬ বয়স : 62 লিঙ্গ : পুৰুষ	CFM1507922 ফটো উপলব্ধ
469 নাম : মিনতী ৰামছিয়াৰী স্বামীৰ নাম: মনিকান্ত ৰামছিয়াৰী ঘৰ নং : ৪৬ বয়স : 56 লিঙ্গ : মহিলা	CFM1507933 ফটো উপলব্ধ	470 নাম : বিজয় ৰামছিয়াৰী পিতাৰ নাম: মনিকান্ত ৰামছিয়াৰী ঘৰ নং : ৪৬ বয়স : 35 লিঙ্গ : পুৰুষ	CFM1901913 ফটো উপলব্ধ	471 নাম : সৈটোজি শ ৰামছিয়াৰী পিতাৰ নাম: মনিকান্ত ৰামছিয়াৰী ঘৰ নং : ৪৬ বয়স : 32 লিঙ্গ : পুৰুষ	CFM1901924 ফটো উপলব্ধ



472 নাম : প্ৰমিলা বড়ো স্বামীৰ নাম: সত্যসিং বামছিয়াৰী ঘৰ নং : 46 বয়স : 32 লিঙ্গ : মহিলা	CFM7183189 ফটো উপলব্ধ	473 নাম : উৰ্মিলা বামছিয়াৰী স্বামীৰ নাম: বিজয় বামছিয়াৰী ঘৰ নং : 8৬ বয়স : 31 লিঙ্গ : মহিলা	CFM1901662 ফটো উপলব্ধ	474 নাম : বীনাশ হজাৰাৰী পিতাৰ নাম: অ্যাৰ্গনেস হজাৰাৰী ঘৰ নং : 46 বয়স : 25 লিঙ্গ : পুৰুষ	CFM0345041 ফটো উপলব্ধ
S 475 নাম : খনীন্দ্র বসুমতাৰী পিতাৰ নাম: আনান্দি ঘৰ নং : 89 বয়স : 65 লিঙ্গ : পুৰুষ	CFM1507955 ফটো উপলব্ধ	476 নাম : গুণেশ্বৰী বসুমতাৰী স্বামীৰ নাম: খনীন্দ্র বসুমতাৰী ঘৰ নং : 89 বয়স : 58 লিঙ্গ : মহিলা	CFM1507966 ফটো উপলব্ধ	477 নাম : সনীতা বড়ো স্বামীৰ নাম: চোমল্দেশ বসুমতাৰী ঘৰ নং : 47 বয়স : 33 লিঙ্গ : মহিলা	CFM0537209 ফটো উপলব্ধ
478 নাম : চৌন্দন বসুমতাৰী পিতাৰ নাম: খনীন্দ্র বসুমতাৰী ঘৰ নং : 31 বয়স : 31 লিঙ্গ : পুৰুষ	CFM1901764 ফটো উপলব্ধ	479 নাম : খেফা বসুমতাৰী পিতাৰ নাম: আনান্দি ঘৰ নং : 8৮ বয়স : 68 লিঙ্গ : পুৰুষ	CFM1507988 ফটো উপলব্ধ	480 নাম : কায়া বসুমতাৰী পিতাৰ নাম: খেফা বসুমতাৰী ঘৰ নং : 8৮ বয়স : 48 লিঙ্গ : পুৰুষ	CFM1508005 ফটো উপলব্ধ
481 নাম : অজয় বসুমতাৰী পিতাৰ নাম: টেফা বসুমতাৰী ঘৰ নং : 8৮ বয়স : 42 লিঙ্গ : পুৰুষ	CFM1508027 ফটো উপলব্ধ	482 নাম : চিত্ৰ বসুমতাৰী পিতাৰ নাম: টেফা বসুমতাৰী ঘৰ নং : 8৮ বয়স : 40 লিঙ্গ : পুৰুষ	CFM1508038 ফটো উপলব্ধ	483 নাম : কবিতা বড়ো স্বামীৰ নাম: চিত্ৰ বসুমতাৰী ঘৰ নং : 48 বয়স : 33 লিঙ্গ : মহিলা	UUI0043752 ফটো উপলব্ধ
484 নাম : পৰ্নিমা বসুমতাৰী পিতাৰ নাম: কায়া বসুমতাৰী ঘৰ নং : 48 বয়স : 26 লিঙ্গ : মহিলা	CFM0537472 ফটো উপলব্ধ	485 নাম : অনিমা বসুমতাৰী স্বামীৰ নাম: কায়া বসুমতাৰী ঘৰ নং : 8৮ক বয়স : 41 লিঙ্গ : মহিলা	CFM1508016 ফটো উপলব্ধ	486 নাম : প্ৰতাপ বড়ো পিতাৰ নাম: ললিত ঘৰ নং : 8৯ বয়স : 60 লিঙ্গ : পুৰুষ	CFM1508061 ফটো উপলব্ধ
487 নাম : বহিলা বড়ো স্বামীৰ নাম: প্ৰতাপ ঘৰ নং : 8৯ বয়স : 55 লিঙ্গ : মহিলা	CFM1508072 ফটো উপলব্ধ	488 নাম : অজীত বড়ো পিতাৰ নাম: প্ৰতাপ বড়ো ঘৰ নং : 8৯ বয়স : 36 লিঙ্গ : পুৰুষ	CFM1513333 ফটো উপলব্ধ	489 নাম : ৰাজিব বড়ো পিতাৰ নাম: প্ৰতাপ বড়ো ঘৰ নং : 8৯ বয়স : 32 লিঙ্গ : পুৰুষ	CFM1513344 ফটো উপলব্ধ
490 নাম : ফেলুন বামচিয়াৰী মাতৃৰ নাম: ৰমেশ ঘৰ নং : 8৯ক বয়স : 86 লিঙ্গ : মহিলা	CFM1508107 ফটো উপলব্ধ	491 নাম : ৰমেশ বামচিয়াৰী পিতাৰ নাম: নন্দেশ্বৰ ঘৰ নং : 8৯ক বয়স : 48 লিঙ্গ : পুৰুষ	CFM1508083 ফটো উপলব্ধ	492 নাম : নিলিমা বামচিয়াৰী স্বামীৰ নাম: ৰমেশ বামচিয়াৰী ঘৰ নং : 8৯ক বয়স : 46 লিঙ্গ : মহিলা	CFM1508094 ফটো উপলব্ধ
493 নাম : লাবাৰী বসুমতাৰী স্বামীৰ নাম: লাহিত বসুমতাৰী ঘৰ নং : ৫০ বয়স : 68 লিঙ্গ : মহিলা	CFM1508129 ফটো উপলব্ধ	494 নাম : জীতেন্দ্ৰ বসুমতাৰী পিতাৰ নাম: লোহিত ঘৰ নং : ৫০ বয়স : 48 লিঙ্গ : পুৰুষ	CFM1508130 ফটো উপলব্ধ	495 নাম : ৰচনাইৰা বসুমতাৰী পিতাৰ নাম: লাহিত বসুমতাৰী ঘৰ নং : ৫০ বয়স : 43 লিঙ্গ : মহিলা	CFM1508163 ফটো উপলব্ধ
496 নাম : ধনেশ্বৰ বামছিয়াৰী পিতাৰ নাম: বাৰেশ্বৰ ঘৰ নং : ৫২ বয়স : 69 লিঙ্গ : পুৰুষ	CFM1508196 ফটো উপলব্ধ	497 নাম : মিনতি বামছিয়াৰী স্বামীৰ নাম: ধনেশ্বৰ ঘৰ নং : ৫২ বয়স : 65 লিঙ্গ : মহিলা	CFM1508209 ফটো উপলব্ধ	498 নাম : বিমল বামছিয়াৰী পিতাৰ নাম: ধনেশ্বৰ ঘৰ নং : ৫২ বয়স : 45 লিঙ্গ : পুৰুষ	CFM1508210 ফটো উপলব্ধ
499 নাম : নেলসোনি স্বৰ্গীয়াৰী স্বামীৰ নাম: বিমল বামচিয়াৰী ঘৰ নং : ৫২ বয়স : 36 লিঙ্গ : মহিলা	CFM1512896 ফটো উপলব্ধ	500 নাম : জোনালী বামচিয়াৰী স্বামীৰ নাম: বকুল ঘৰ নং : 52-এ বয়স : 40 লিঙ্গ : মহিলা	CFM1508243 ফটো উপলব্ধ	501 নাম : ৰানি বামছিয়াৰী স্বামীৰ নাম: চাণিক বামছিয়াৰী ঘৰ নং : ৫৩ বয়স : 55 লিঙ্গ : মহিলা	CFM1508265 ফটো উপলব্ধ



502 নাম : নব ৰামছিয়াৰী পিতাৰ নাম: চাৰ্ণিক ৰামছিয়াৰী ঘৰ নং : ৫৩ বয়স : 33 লিঙ্গ : পুৰুষ	CFM1508298 ফটো উপলব্ধ	503 নাম : অনচুমৈ দৈমাৰী স্বামীৰ নাম: নব ৰামচিয়াৰী ঘৰ নং : 53 বয়স : 32 লিঙ্গ : মহিলা	CFM1930138 ফটো উপলব্ধ	504 নাম : ৰনিমা দৈমাৰী স্বামীৰ নাম: বিৰদাও ৰামচিয়াৰী ঘৰ নং : 53 বয়স : 31 লিঙ্গ : মহিলা	CFM7185572 ফটো উপলব্ধ
S 505 নাম : বিৰদাউ ৰামছিয়াৰী পিতাৰ নাম: চাৰ্ণিক ৰামছিয়াৰী ঘৰ নং : ৫৩ বয়স : 28 লিঙ্গ : পুৰুষ	CFM0204115 ফটো উপলব্ধ	506 নাম : অবিহুড নৱজাৰী পিতাৰ নাম: হোনাৱিউস নৱজাৰী ঘৰ নং : 53 বয়স : 27 লিঙ্গ : পুৰুষ	CFM0362616 ফটো উপলব্ধ	507 নাম : সোমাৱশ্ৰী ৰামসিয়াৰী পিতাৰ নাম: সানিক সামসিয়াৰী ঘৰ নং : ৫৩ বয়স : 26 লিঙ্গ : মহিলা	CFM0483743 ফটো উপলব্ধ
508 নাম : ধনজয় ৰামচিয়াৰী পিতাৰ নাম: সানিক ৰামচিয়াৰী ঘৰ নং : 53-বি বয়স : 35 লিঙ্গ : পুৰুষ	CFM1508301 ফটো উপলব্ধ	509 নাম : বিৰদাও ৰামচিয়াৰী পিতাৰ নাম: চাৰ্ণিক ৰামচিয়াৰী ঘৰ নং : 53-টা বয়স : 29 লিঙ্গ : পুৰুষ	UUI0004226 ফটো উপলব্ধ	510 নাম : কানদৰী বচুমতাৰী স্বামীৰ নাম: কলা বচুমতাৰী ঘৰ নং : 54 বয়স : 81 লিঙ্গ : মহিলা	CFM0295121 ফটো উপলব্ধ
S 511 নাম : দেবেন বসুমতাৰী পিতাৰ নাম: কানুৰাম বচুমতাৰী বসুমতাৰী ঘৰ নং : ৫৪ বয়স : 73 লিঙ্গ : পুৰুষ	CFM1508323 ফটো উপলব্ধ	S 512 নাম : চাবে বসুমতাৰী স্বামীৰ নাম: দেবেন ঘৰ নং : ৫৪ বয়স : 66 লিঙ্গ : মহিলা	CFM1508334 ফটো উপলব্ধ	513 নাম : ললিতা পিতাৰ নাম: দেবেন বসুমতাৰী ঘৰ নং : ৫৪ বয়স : 50 লিঙ্গ : মহিলা	CFM1508345 ফটো উপলব্ধ
S 514 নাম : মীনাঙ্কী বসুমতাৰী পিতাৰ নাম: দেবেন ঘৰ নং : ৫৪ বয়স : 40 লিঙ্গ : মহিলা	CFM1508390 ফটো উপলব্ধ	# 515 নাম : বৈসুমৈ বসুমতাৰী পিতাৰ নাম: দেবেন বসুমতাৰী ঘৰ নং : ৫৪ বয়স : 41 লিঙ্গ : মহিলা	CFM1508403 ফটো উপলব্ধ	516 নাম : পদমা বডো স্বামীৰ নাম: গমচাৰ বচুমতাৰী ঘৰ নং : ৫৪ বয়স : 37 লিঙ্গ : মহিলা	CFM1901479 ফটো উপলব্ধ
# 517 নাম : দিল্লী বসুমতাৰী স্বামীৰ নাম: মনিৰাম ঘৰ নং : ৫৪ বয়স : 37 লিঙ্গ : মহিলা	CFM1508312 ফটো উপলব্ধ	518 নাম : বীৰা স্বামীৰ নাম: বীৰেশ্বৰ ঘৰ নং : 54 বয়স : 33 লিঙ্গ : মহিলা	UUI0016642 ফটো উপলব্ধ	519 নাম : গৌমসাৰ বসুমতাৰী পিতাৰ নাম: দেবেন বচুমতাৰী ঘৰ নং : 54 ঘ বয়স : 36 লিঙ্গ : পুৰুষ	CFM1508414 ফটো উপলব্ধ
# 520 নাম : ৰকেশ বসুমতাৰী পিতাৰ নাম: দেবেন বসুমতাৰী ঘৰ নং : 54 গ বয়স : 41 লিঙ্গ : পুৰুষ	CFM1508378 ফটো উপলব্ধ	521 নাম : বিৰেশ্বৰ বচুমতাৰী পিতাৰ নাম: দেবেন ঘৰ নং : 54 খ বয়স : 46 লিঙ্গ : পুৰুষ	CFM1508367 ফটো উপলব্ধ	# 522 নাম : মনিৰাম বচুমতাৰী পিতাৰ নাম: দেবেন বচুমতাৰী ঘৰ নং : 54 ক বয়স : 52 লিঙ্গ : পুৰুষ	CFM1508356 ফটো উপলব্ধ
523 নাম : বলি বসুমতাৰী পিতাৰ নাম: গনেশ ঘৰ নং : ৫৫ বয়স : 56 লিঙ্গ : পুৰুষ	CFM1508436 ফটো উপলব্ধ	524 নাম : ৰেন বসুমতাৰী পিতাৰ নাম: বালিৰাম ঘৰ নং : ৫৫ বয়স : 49 লিঙ্গ : মহিলা	CFM1508447 ফটো উপলব্ধ	525 নাম : জয়শ্ৰী বসুমতাৰী পিতাৰ নাম: গনেশ বসুমতাৰী ঘৰ নং : ৫৫ বয়স : 47 লিঙ্গ : মহিলা	CFM1508147 ফটো উপলব্ধ
526 নাম : পম্পি ৰানী বসুমতাৰী পিতাৰ নাম: বালি বসুমতাৰী ঘৰ নং : ৫৫ বয়স : 27 লিঙ্গ : মহিলা	CFM0226183 ফটো উপলব্ধ	527 নাম : ৰেখা বসুমতাৰী স্বামীৰ নাম: কামেশ্বৰ বসুমতাৰী ঘৰ নং : 55-এ বয়স : 41 লিঙ্গ : মহিলা	CFM0230391 ফটো উপলব্ধ	528 নাম : খৰ্গেশ্বৰ বসুমতাৰী পিতাৰ নাম: কানুৰাম ঘৰ নং : ৫৬ বয়স : 74 লিঙ্গ : পুৰুষ	CFM1508481 ফটো উপলব্ধ
529 নাম : লক্ষেশ্বৰী বসুমতাৰী স্বামীৰ নাম: খৰ্গেশ্বৰ ঘৰ নং : ৫৬ বয়স : 68 লিঙ্গ : মহিলা	CFM1508492 ফটো উপলব্ধ	530 নাম : দ্বীপেন বসুমতাৰী পিতাৰ নাম: কানুৰাম বসুমতাৰী ঘৰ নং : ৫৬ বয়স : 63 লিঙ্গ : পুৰুষ	CFM1508527 ফটো উপলব্ধ	531 নাম : মীন বসুমতাৰী স্বামীৰ নাম: দ্বীপেন বসুমতাৰী ঘৰ নং : ৫৬ বয়স : 54 লিঙ্গ : মহিলা	CFM1508538 ফটো উপলব্ধ



532 নাম : অজয় বসুমতাৰী পিতাৰ নাম: খগেশ্বৰ ঘৰ নং : ৫৬ বয়স : 38 লিঙ্গ : পুৰুষ	CFM1508505 ফটো উপলব্ধ	S 533 নাম : মৈৰা বসুমতাৰী পিতাৰ নাম: খগেশ্বৰ বসুমতাৰী ঘৰ নং : 56 বয়স : 37 লিঙ্গ : মহিলা	CFM0357418 ফটো উপলব্ধ	534 নাম : হাথৰখি ৰৌমৈ বসুমতাৰী পিতাৰ নাম: দ্বীপেন বসুমতাৰী ঘৰ নং : ৫৬ বয়স : 28 লিঙ্গ : পুৰুষ	CFM0311902 ফটো উপলব্ধ
535 নাম : আশাৰী বসুমতাৰী স্বামীৰ নাম: লহিত বসুমতাৰী ঘৰ নং : ৫৭ বয়স : 65 লিঙ্গ : মহিলা	CFM1508583 ফটো উপলব্ধ	536 নাম : দময়ন্তী বসুমতাৰী স্বামীৰ নাম: লহিত বসুমতাৰী ঘৰ নং : ৫৭ বয়স : 58 লিঙ্গ : মহিলা	CFM1508594 ফটো উপলব্ধ	537 নাম : লহিত বসুমতাৰী পিতাৰ নাম: হাবিৰাম বসুমতাৰী ঘৰ নং : ৫৭ বয়স : 57 লিঙ্গ : পুৰুষ	CFM1508572 ফটো উপলব্ধ
538 নাম : কবিতা বসুমতাৰী স্বামীৰ নাম: সৌমিখাণ্ড বসুমতাৰী ঘৰ নং : ৫৭ বয়স : 44 লিঙ্গ : মহিলা	CFM1901468 ফটো উপলব্ধ	539 নাম : সৌমিখাণ্ড বসুমতাৰী পিতাৰ নাম: ললিত বসুমতাৰী ঘৰ নং : ৫৭ বয়স : 37 লিঙ্গ : পুৰুষ	CFM1508607 ফটো উপলব্ধ	S 540 নাম : মৰমি বসুমতাৰী পিতাৰ নাম: ললিত ঘৰ নং : ৫৭ বয়স : 36 লিঙ্গ : মহিলা	CFM1508629 ফটো উপলব্ধ
541 নাম : সনিমা বসুমতাৰী পিতাৰ নাম: লহিত বসুমতাৰী ঘৰ নং : ৫৭ বয়স : 36 লিঙ্গ : মহিলা	CFM1508550 ফটো উপলব্ধ	542 নাম : দৈমালা বসুমতাৰী পিতাৰ নাম: ললিত বসুমতাৰী ঘৰ নং : 57 বয়স : 23 লিঙ্গ : পুৰুষ	CFM1231505 ফটো উপলব্ধ	543 নাম : বনীকান্ত বসুমতাৰী পিতাৰ নাম: গনেশ ঘৰ নং : ৫৮ বয়স : 60 লিঙ্গ : পুৰুষ	CFM1508641 ফটো উপলব্ধ
544 নাম : আৰতী বসুমতাৰী স্বামীৰ নাম: বানীকান্ত বসুমতাৰী ঘৰ নং : ৫৮ বয়স : 56 লিঙ্গ : মহিলা	CFM1508652 ফটো উপলব্ধ	545 নাম : ৰবীনসিং বসুমতাৰী পিতাৰ নাম: বানীকান্ত বসুমতাৰী ঘৰ নং : ৫৮ বয়স : 44 লিঙ্গ : পুৰুষ	CFM1508663 ফটো উপলব্ধ	546 নাম : ফৌৰমায়সুলী বসুমতাৰী পিতাৰ নাম: বানীকান্ত বসুমতাৰী ঘৰ নং : ৫৮ বয়স : 43 লিঙ্গ : মহিলা	CFM1508674 ফটো উপলব্ধ
547 নাম : ৰেন বৰো স্বামীৰ নাম: ৰবিনসিং বসুমতাৰী ঘৰ নং : ৫৮ বয়স : 38 লিঙ্গ : মহিলা	CFM1513413 ফটো উপলব্ধ	S 548 নাম : দেংখৌশী বসুমতাৰী পিতাৰ নাম: বানীকান্ত বসুমতাৰী ঘৰ নং : ৫৮ বয়স : 36 লিঙ্গ : মহিলা	CFM1508709 ফটো উপলব্ধ	549 নাম : সনিয়া বসুমতাৰী পিতাৰ নাম: খায়ী বসুমতাৰী ঘৰ নং : 58 বয়স : 21 লিঙ্গ : মহিলা	UUI0035048 ফটো উপলব্ধ
550 নাম : মঞ্জলা বড়ো স্বামীৰ নাম: ফুংখা বসুমতাৰী ঘৰ নং : 58-আ বয়স : 36 লিঙ্গ : মহিলা	UUI0003012 ফটো উপলব্ধ	551 নাম : বিপিন বড়ো পিতাৰ নাম: বুৰমল ঘৰ নং : ৫৯ বয়স : 57 লিঙ্গ : পুৰুষ	CFM1508721 ফটো উপলব্ধ	552 নাম : নাৱে বড়ো স্বামীৰ নাম: বিপিন ঘৰ নং : ৫৯ বয়স : 50 লিঙ্গ : মহিলা	CFM1508732 ফটো উপলব্ধ
553 নাম : বিবাৰী বৰো স্বামীৰ নাম: বিনোদ বৰো ঘৰ নং : ৫৯ বয়স : 47 লিঙ্গ : মহিলা	CFM0322966 ফটো উপলব্ধ	554 নাম : কুমাৰসি বড়ো পিতাৰ নাম: বিপিন বড়ো ঘৰ নং : ৫৯ বয়স : 34 লিঙ্গ : পুৰুষ	CFM1901935 ফটো উপলব্ধ	555 নাম : ভবানী বড়ো স্বামীৰ নাম: কুমাৰসি বড়ো ঘৰ নং : ৫৯ বয়স : 33 লিঙ্গ : মহিলা	CFM1901651 ফটো উপলব্ধ
556 নাম : লক্ষ্মী বৰো পিতাৰ নাম: বিনোদ বৰো ঘৰ নং : ৫৯ বয়স : 27 লিঙ্গ : মহিলা	CFM0322958 ফটো উপলব্ধ	557 নাম : ৰাধিকা বড়ো পিতাৰ নাম: বিপিন বড়ো ঘৰ নং : 59 বয়স : 23 লিঙ্গ : মহিলা	CFM0435107 ফটো উপলব্ধ	558 নাম : সংগীতা বড়ো মাতৃৰ নাম: বিবাৰী বড়ো ঘৰ নং : 59 বয়স : 20 লিঙ্গ : মহিলা	UUI0101188 ফটো উপলব্ধ
559 নাম : মিনতি ব্ৰহ্ম স্বামীৰ নাম: মহেশ্বৰ বড় ঘৰ নং : ৫৯ ক বয়স : 27 লিঙ্গ : মহিলা	CFM0225714 ফটো উপলব্ধ	560 নাম : গনেশ বড়ো পিতাৰ নাম: বুৰমল বড়ো ঘৰ নং : ৫৯ ক বয়স : 52 লিঙ্গ : পুৰুষ	CFM1508743 ফটো উপলব্ধ	561 নাম : মনেশ্বৰ বড়ো পিতাৰ নাম: বুৰমল ঘৰ নং : ৫৯ ক বয়স : 48 লিঙ্গ : পুৰুষ	CFM1508765 ফটো উপলব্ধ



562 নাম : অনিমা বড়ো পিতাৰ নাম: গনেশ বড়ো ঘৰ নং : ৫৯ক বয়স : 44 লিঙ্গ : মহিলা	CFM1508754 ফটো উপলব্ধ	563 নাম : অমল বাশ্চিয়াৰী পিতাৰ নাম: বমেশ ঘৰ নং : ৬০ বয়স : 48 লিঙ্গ : পুৰুষ	CFM1508812 ফটো উপলব্ধ	564 নাম : মীনা বাশ্চিয়াৰী স্বামীৰ নাম: অমল বামচিয়াৰী ঘৰ নং : ৬০ বয়স : 45 লিঙ্গ : মহিলা	CFM1508823 ফটো উপলব্ধ
565 নাম : অজিত বামচিয়াৰী পিতাৰ নাম: বমেশ ঘৰ নং : ৬০ বয়স : 40 লিঙ্গ : পুৰুষ	CFM1508845 ফটো উপলব্ধ	566 নাম : সুজতা বামচিয়াৰী স্বামীৰ নাম: অজিত ঘৰ নং : ৬০ বয়স : 35 লিঙ্গ : মহিলা	CFM1508856 ফটো উপলব্ধ	567 নাম : সুজমালা বামচিয়াৰী পিতাৰ নাম: অমল বামচিয়াৰী ঘৰ নং : 60 বয়স : 21 লিঙ্গ : মহিলা	CFM7160021 ফটো উপলব্ধ
568 নাম : অশোক বাশ্চিয়াৰী পিতাৰ নাম: বাবু বাশ্চিয়াৰী ঘৰ নং : ৬১ বয়স : 47 লিঙ্গ : পুৰুষ	CFM1508867 ফটো উপলব্ধ	569 নাম : বচমি বামছিয়াৰী স্বামীৰ নাম: অশোক বামছিয়াৰী ঘৰ নং : ৬১ বয়স : 44 লিঙ্গ : মহিলা	CFM1508878 ফটো উপলব্ধ	570 নাম : দিবা বামচিয়াৰী স্বামীৰ নাম: বিক্রম বামচিয়াৰী ঘৰ নং : ৬১ক বয়স : 41 লিঙ্গ : মহিলা	CFM1508890 ফটো উপলব্ধ
571 নাম : বিক্রম বামসিয়াৰী পিতাৰ নাম: বাবু বামসিয়াৰী ঘৰ নং : ৬১ক বয়স : 37 লিঙ্গ : পুৰুষ	CFM1508889 ফটো উপলব্ধ	572 নাম : ছত্ৰসিং বসুমতাৰী পিতাৰ নাম: ববিৰাম ঘৰ নং : ৬২ বয়স : 56 লিঙ্গ : পুৰুষ	CFM1508914 ফটো উপলব্ধ	573 নাম : চক্ৰধৰ বামছিয়াৰী পিতাৰ নাম: ববিৰাম ঘৰ নং : ৬২ বয়স : 54 লিঙ্গ : পুৰুষ	CFM1508936 ফটো উপলব্ধ
574 নাম : ইনলী বামছিয়াৰী স্বামীৰ নাম: চক্ৰধৰ ঘৰ নং : ৬২ বয়স : 49 লিঙ্গ : মহিলা	CFM1508947 ফটো উপলব্ধ	575 নাম : বিনয় বামছিয়াৰী পিতাৰ নাম: ববিৰাম ঘৰ নং : ৬২ বয়স : 48 লিঙ্গ : পুৰুষ	CFM1508958 ফটো উপলব্ধ	576 নাম : মাইশ্ৰী বসুমতাৰী স্বামীৰ নাম: বিনয় বামছিয়াৰী ঘৰ নং : ৬২ বয়স : 48 লিঙ্গ : মহিলা	CFM1513366 ফটো উপলব্ধ
577 নাম : ফুলমতী বসুমতাৰী স্বামীৰ নাম: ছত্ৰসিং বসুমতাৰী ঘৰ নং : ৬২ বয়স : 47 লিঙ্গ : মহিলা	CFM1508925 ফটো উপলব্ধ	578 নাম : বিলাইশ্ৰী বামছিয়াৰী পিতাৰ নাম: ববিৰাম ঘৰ নং : ৬২ বয়স : 44 লিঙ্গ : মহিলা	CFM1508969 ফটো উপলব্ধ	579 নাম : ভূমিক বামছিয়াৰী পিতাৰ নাম: চক্ৰদৰ বামছিয়াৰী ঘৰ নং : ৬২ বয়স : 31 লিঙ্গ : পুৰুষ	CFM1513424 ফটো উপলব্ধ
580 নাম : খান্দাৰাম বড়ো পিতাৰ নাম: লেত্রা ঘৰ নং : ৬৩ বয়স : 75 লিঙ্গ : পুৰুষ	CFM1508970 ফটো উপলব্ধ	581 নাম : দৈমালী বড়ো স্বামীৰ নাম: খান্দাৰাম বড়ো ঘৰ নং : ৬৩ বয়স : 68 লিঙ্গ : মহিলা	CFM1508981 ফটো উপলব্ধ	582 নাম : সাৰবালী বড়ো পিতাৰ নাম: খান্দাৰাম বড়ো ঘৰ নং : ৬৩ বয়স : 37 লিঙ্গ : মহিলা	CFM1508992 ফটো উপলব্ধ
583 নাম : দমনী বড়ো স্বামীৰ নাম: গুদাৰাম ঘৰ নং : ৬৪ বয়স : 78 লিঙ্গ : মহিলা	CFM1509008 ফটো উপলব্ধ	584 নাম : কলাৰাম বড়ো পিতাৰ নাম: গুদাৰাম ঘৰ নং : ৬৫ বয়স : 63 লিঙ্গ : পুৰুষ	CFM1509020 ফটো উপলব্ধ	585 নাম : ভাৰতী বড়ো স্বামীৰ নাম: কলাৰাম বড়ো ঘৰ নং : ৬৫ বয়স : 51 লিঙ্গ : মহিলা	CFM1509031 ফটো উপলব্ধ
586 নাম : খানচে বড়ো পিতাৰ নাম: গুড্ডা বাম বড়ো ঘৰ নং : ৬৫ বয়স : 46 লিঙ্গ : পুৰুষ	CFM0314856 ফটো উপলব্ধ	587 নাম : মতিৰাম বড়ো পিতাৰ নাম: গুদাৰাম বড়ো ঘৰ নং : ৬৫ক বয়স : 55 লিঙ্গ : পুৰুষ	CFM1509042 ফটো উপলব্ধ	588 নাম : অঞ্জলী বড়ো পিতাৰ নাম: মতিৰাম বড়ো ঘৰ নং : ৬৫ক বয়স : 45 লিঙ্গ : মহিলা	CFM1509053 ফটো উপলব্ধ
589 নাম : জাস্তিৰাম গয়াৰী পিতাৰ নাম: হৰিচৰন ঘৰ নং : ৬৬ বয়স : 70 লিঙ্গ : পুৰুষ	CFM1509064 ফটো উপলব্ধ	590 নাম : ফাৰলি গয়াৰী স্বামীৰ নাম: জাস্তিৰাম ঘৰ নং : ৬৬ বয়স : 68 লিঙ্গ : মহিলা	CFM1509075 ফটো উপলব্ধ	591 নাম : হেমাংগা গয়াৰী স্বামীৰ নাম: থানেশ্বৰ ঘৰ নং : ৬৬ বয়স : 53 লিঙ্গ : মহিলা	CFM1509086 ফটো উপলব্ধ



592 নাম : খেলৈ গয়াৰী পিতাৰ নাম: জাস্তিৰাম ঘৰ নং : ৬৬ বয়স : 51 লিঙ্গ : মহিলা	CFM1509097 ফটো উপলব্ধ	593 নাম : মোনসিং গয়াৰী পিতাৰ নাম: জাস্তিৰাম গয়াৰী ঘৰ নং : ৬৬ বয়স : 40 লিঙ্গ : পুৰুষ	CFM1509100 ফটো উপলব্ধ	594 নাম : বিনয় গয়াৰী মাতৃৰ নাম: হিমাং ঘৰ নং : ৬৬ বয়স : 38 লিঙ্গ : পুৰুষ	CFM1509111 ফটো উপলব্ধ
595 নাম : বিজুলি গয়াৰী স্বামীৰ নাম: বিনয় গয়াৰী ঘৰ নং : ৬৬ বয়স : 38 লিঙ্গ : মহিলা	CFM0483073 ফটো উপলব্ধ	596 নাম : পূৰ্ণ চন্দ্ৰ বড়ো পিতাৰ নাম: খনছাৰ ঘৰ নং : ৬৮ বয়স : 70 লিঙ্গ : পুৰুষ	CFM1509133 ফটো উপলব্ধ	S 597 নাম : চম্পাবালা বড়ো স্বামীৰ নাম: পূৰ্ণ চন্দ্ৰ বড়ো ঘৰ নং : ৬৮ বয়স : 66 লিঙ্গ : মহিলা	CFM1509144 ফটো উপলব্ধ
598 নাম : ধনেশ্বৰ বড়ো পিতাৰ নাম: পূৰ্ণ চন্দ্ৰ বড়ো ঘৰ নং : ৬৮ বয়স : 44 লিঙ্গ : পুৰুষ	CFM1509155 ফটো উপলব্ধ	599 নাম : প্ৰনিতা বড়ো স্বামীৰ নাম: ধনেশ্বৰ বড়ো ঘৰ নং : ৬৮ বয়স : 40 লিঙ্গ : মহিলা	CFM1509166 ফটো উপলব্ধ	600 নাম : জনালি বড়ো পিতাৰ নাম: ধনেশ্বৰ বড়ো ঘৰ নং : 68 বয়স : 24 লিঙ্গ : মহিলা	CFM1220730 ফটো উপলব্ধ
601 নাম : বীৰগোস্বামী বড়ো পিতাৰ নাম: ধনেশ্বৰ বড়ো ঘৰ নং : 68 বয়স : 20 লিঙ্গ : মহিলা	UUI0070797 ফটো উপলব্ধ	602 নাম : গুণেশ্বৰ বড়ো পিতাৰ নাম: পূৰ্ণ বড়ো ঘৰ নং : 68-ক বয়স : 41 লিঙ্গ : পুৰুষ	CFM1509177 ফটো উপলব্ধ	603 নাম : বুপনী বড়ো স্বামীৰ নাম: গুণেশ্বৰ ঘৰ নং : 68-ক বয়স : 36 লিঙ্গ : মহিলা	CFM1509213 ফটো উপলব্ধ
604 নাম : পবিত্ৰ বড়ো পিতাৰ নাম: পূৰ্ণ চন্দ্ৰ বড়ো ঘৰ নং : 68-খ বয়স : 35 লিঙ্গ : পুৰুষ	CFM1509199 ফটো উপলব্ধ	605 নাম : সংগিনা বড়ো স্বামীৰ নাম: পবিত্ৰ বড়ো ঘৰ নং : 68-খ বয়স : 30 লিঙ্গ : মহিলা	CFM0519926 ফটো উপলব্ধ	606 নাম : ধৰ্মেশ্বৰ বড়ো পিতাৰ নাম: পূৰ্ণ চন্দ্ৰ বড়ো ঘৰ নং : 68-গ বয়স : 33 লিঙ্গ : পুৰুষ	CFM1901946 ফটো উপলব্ধ
607 নাম : হাবিলা বড়ো পিতাৰ নাম: ধৰ্মেশ্বৰ বড়ো ঘৰ নং : 68-গ বয়স : 28 লিঙ্গ : মহিলা	CFM1901640 ফটো উপলব্ধ	608 নাম : থানেশ্বৰী বসুমতাৰী স্বামীৰ নাম: বুলন বসুমতাৰী ঘৰ নং : ৬৯ বয়স : 58 লিঙ্গ : মহিলা	CFM1509235 ফটো উপলব্ধ	609 নাম : বুলন বসুমতাৰী পিতাৰ নাম: হংলা বসুমতাৰী ঘৰ নং : ৬৯ বয়স : 56 লিঙ্গ : পুৰুষ	CFM1509224 ফটো উপলব্ধ
S 610 নাম : সুনীৰাম বড়ো পিতাৰ নাম: হংলা বড়ো ঘৰ নং : ৬৯ বয়স : 53 লিঙ্গ : পুৰুষ	CFM1509246 ফটো উপলব্ধ	611 নাম : গমসাৰ বসুমতাৰী পিতাৰ নাম: বুলন বসুমতাৰী ঘৰ নং : ৬৯ বয়স : 29 লিঙ্গ : পুৰুষ	CFM0204032 ফটো উপলব্ধ	612 নাম : পূৰ্ণিমা বড়ো স্বামীৰ নাম: গৌৰীসাৰ বসুমতাৰী ঘৰ নং : 69 বয়স : 26 লিঙ্গ : মহিলা	CFM7160237 ফটো উপলব্ধ
613 নাম : মনিৰাম বড়ো পিতাৰ নাম: দেগৌন ঘৰ নং : ৭০ বয়স : 68 লিঙ্গ : পুৰুষ	CFM1509279 ফটো উপলব্ধ	614 নাম : খনবাই বড়ো স্বামীৰ নাম: মনিৰাম ঘৰ নং : ৭০ বয়স : 66 লিঙ্গ : মহিলা	CFM1509280 ফটো উপলব্ধ	615 নাম : হাইনাশী বড়ো স্বামীৰ নাম: মনিৰাম ঘৰ নং : ৭০ বয়স : 58 লিঙ্গ : মহিলা	CFM1509291 ফটো উপলব্ধ
616 নাম : ফুকন বড়ো পিতাৰ নাম: মণিৰাম বড়ো ঘৰ নং : 70 বয়স : 22 লিঙ্গ : পুৰুষ	CFM7151343 ফটো উপলব্ধ	S 617 নাম : বেংগা বড়ো পিতাৰ নাম: গুৰিৰে ঘৰ নং : ৭১ বয়স : 61 লিঙ্গ : পুৰুষ	CFM1509304 ফটো উপলব্ধ	618 নাম : অনে বড়ো স্বামীৰ নাম: বেংগা বড়ো ঘৰ নং : ৭১ বয়স : 50 লিঙ্গ : মহিলা	CFM1509315 ফটো উপলব্ধ
619 নাম : সপনি বড়ো স্বামীৰ নাম: অতুল বড়ো ঘৰ নং : ৭১ বয়স : 36 লিঙ্গ : মহিলা	CFM0230631 ফটো উপলব্ধ	620 নাম : অতুল বড়ো পিতাৰ নাম: বেংগা বড়ো ঘৰ নং : ৭১ বয়স : 32 লিঙ্গ : পুৰুষ	CFM1901833 ফটো উপলব্ধ	621 নাম : বাংগালী বড়ো স্বামীৰ নাম: স্বানাম ঘৰ নং : ৭৩ বয়স : 68 লিঙ্গ : মহিলা	CFM1509337 ফটো উপলব্ধ



622 নাম : গমজম বড়ো পিতাৰ নাম: স্বনাম ঘৰ নং : ৭৩ বয়স : 48 লিঙ্গ : পুৰুষ	CFM1509382 ফটো উপলব্ধ	623 নাম : লস্মী বড়ো স্বামীৰ নাম: গমজম বড়ো ঘৰ নং : ৭৩ বয়স : 43 লিঙ্গ : মহিলা	CFM1509393 ফটো উপলব্ধ	624 নাম : ৰতন বড়ো পিতাৰ নাম: স্বনাম ঘৰ নং : ৭৩ বয়স : 41 লিঙ্গ : পুৰুষ	CFM1509428 ফটো উপলব্ধ
625 নাম : নমিতা বড়ো পিতাৰ নাম: গমজম বড়ো ঘৰ নং : 73 বয়স : 24 লিঙ্গ : মহিলা	CFM0427419 ফটো উপলব্ধ	626 নাম : মীঠাইংগ বড়ো পিতাৰ নাম: গমজম বড়ো ঘৰ নং : 73 বয়স : 21 লিঙ্গ : পুৰুষ	CFM7146509 ফটো উপলব্ধ	627 নাম : লংকেশ্বৰ দৈমাৰী পিতাৰ নাম: গমথা ঘৰ নং : ৭৪ বয়স : 63 লিঙ্গ : পুৰুষ	CFM1509440 ফটো উপলব্ধ
628 নাম : কমলী দৈমাৰী স্বামীৰ নাম: লংকেশ্বৰ ঘৰ নং : ৭৪ বয়স : 58 লিঙ্গ : মহিলা	CFM1509451 ফটো উপলব্ধ	629 নাম : বিলিফাং দৈমাৰী পিতাৰ নাম: লংকেশ্বৰ দৈমাৰী ঘৰ নং : ৭৪ বয়স : 38 লিঙ্গ : পুৰুষ	CFM1509462 ফটো উপলব্ধ	630 নাম : নিৰুলা নাৰ্জাৰী স্বামীৰ নাম: বিলিফাং দৈমাৰী ঘৰ নং : 74 বয়স : 32 লিঙ্গ : মহিলা	HGC2302069 ফটো উপলব্ধ
631 নাম : প্ৰাঞ্জ দৈমাৰী পিতাৰ নাম: ৰবিন বসুমতাৰী ঘৰ নং : 74 বয়স : 32 লিঙ্গ : মহিলা	CFM1892860 ফটো উপলব্ধ	632 নাম : মহেশ্বৰ দৈমাৰী পিতাৰ নাম: লংকেশ্বৰ দৈমাৰী ঘৰ নং : ৭৪ বয়স : 31 লিঙ্গ : পুৰুষ	CFM1901775 ফটো উপলব্ধ	633 নাম : দেবেন দৈমাৰী পিতাৰ নাম: গমথা ঘৰ নং : ৭৫ বয়স : 60 লিঙ্গ : পুৰুষ	CFM1509484 ফটো উপলব্ধ
634 নাম : বুধবাৰী দৈমাৰী স্বামীৰ নাম: দেবেন দৈমাৰী ঘৰ নং : ৭৫ বয়স : 58 লিঙ্গ : মহিলা	CFM1509495 ফটো উপলব্ধ	635 নাম : সঞ্জীৱ দৈমাৰী পিতাৰ নাম: দেবেন দৈমাৰী ঘৰ নং : ৭৫ বয়স : 38 লিঙ্গ : পুৰুষ	CFM1509508 ফটো উপলব্ধ	636 নাম : ৰংগিনা বড়ো স্বামীৰ নাম: সঞ্জীৱ দৈমাৰী ঘৰ নং : ৭৫ বয়স : 33 লিঙ্গ : মহিলা	CFM0481283 ফটো উপলব্ধ
637 নাম : ৰাজেন ৰামচিয়াৰী পিতাৰ নাম: কালিচৰন ৰামছিয়াৰী ঘৰ নং : ৭৬ বয়স : 75 লিঙ্গ : পুৰুষ	CFM1509520 ফটো উপলব্ধ	638 নাম : দমফে ৰামসিয়াৰী স্বামীৰ নাম: ৰাজেন ৰামছিয়াৰী ঘৰ নং : ৭৬ বয়স : 68 লিঙ্গ : মহিলা	CFM1509542 ফটো উপলব্ধ	639 নাম : ৰঞ্জ ৰামচিয়াৰী পিতাৰ নাম: ৰাজেন ঘৰ নং : ৭৬ বয়স : 45 লিঙ্গ : পুৰুষ	CFM1509600 ফটো উপলব্ধ
S 640 নাম : লতীকা ৰামছিয়াৰী স্বামীৰ নাম: চুন্নিলা ৰামছিয়াৰী ঘৰ নং : 76 বয়স : 45 লিঙ্গ : মহিলা	CFM0461830 ফটো উপলব্ধ	641 নাম : জেউতি ৰামছিয়াৰী স্বামীৰ নাম: বিস্তী ৰামছিয়াৰী ঘৰ নং : ৭৬ বয়স : 44 লিঙ্গ : মহিলা	CFM1509564 ফটো উপলব্ধ	642 নাম : ভবেশ্বৰ ৰামছিয়াৰী পিতাৰ নাম: ৰাজেন ৰামছিয়াৰী ঘৰ নং : ৭৬ বয়স : 43 লিঙ্গ : পুৰুষ	CFM1509597 ফটো উপলব্ধ
643 নাম : বিস্তী ৰামছিয়াৰী পিতাৰ নাম: ৰাজেন ঘৰ নং : ৭৬ বয়স : 43 লিঙ্গ : পুৰুষ	CFM1509553 ফটো উপলব্ধ	644 নাম : লগনা ৰামচিয়াৰী পিতাৰ নাম: ৰাজেন ঘৰ নং : ৭৬ বয়স : 40 লিঙ্গ : পুৰুষ	CFM1509575 ফটো উপলব্ধ	645 নাম : চুন্নিলা ৰামচিয়াৰী পিতাৰ নাম: ৰাজেন ঘৰ নং : ৭৬ বয়স : 40 লিঙ্গ : মহিলা	CFM1509644 ফটো উপলব্ধ
646 নাম : মিনতি ৰামসিয়াৰী স্বামীৰ নাম: লগনা ৰামসিয়াৰী ঘৰ নং : ৭৬ বয়স : 38 লিঙ্গ : মহিলা	CFM1509586 ফটো উপলব্ধ	647 নাম : গোপাল ৰাশ্চিআৰী পিতাৰ নাম: লোগোনা ৰাশ্চিআৰী ঘৰ নং : 76 বয়স : 25 লিঙ্গ : পুৰুষ	CFM0537191 ফটো উপলব্ধ	648 নাম : ভুবনেশ্বৰ ৰামচিয়াৰী পিতাৰ নাম: বিস্তী ৰামচিয়াৰী ঘৰ নং : 76 বয়স : 23 লিঙ্গ : পুৰুষ	CFM1257989 ফটো উপলব্ধ
649 নাম : মীনাঙ্কী ৰামচিয়াৰী পিতাৰ নাম: বিস্তী ৰামচিয়াৰী ঘৰ নং : 76 বয়স : 23 লিঙ্গ : মহিলা	CFM1282821 ফটো উপলব্ধ	650 নাম : ৰেণু ৰামচিয়াৰী পিতাৰ নাম: মনেশ্বৰ ৰামচিয়াৰী ঘৰ নং : 76-ডং বয়স : 38 লিঙ্গ : মহিলা	CFM1509633 ফটো উপলব্ধ	651 নাম : মনেশ্বৰ ৰামচিয়াৰী পিতাৰ নাম: ৰাজেন ঘৰ নং : 76-ডং বয়স : 37 লিঙ্গ : পুৰুষ	CFM1509611 ফটো উপলব্ধ



652 নাম : বাহুল বামচিয়াৰী পিতাৰ নাম: মনেশ্বৰ বামচিয়াৰী ঘৰ নং : 76-ডং বয়স : 20 লিঙ্গ : পুৰুষ	UUJ0136598 ফটো উপলব্ধ	653 নাম : অনিতা বামচিয়াৰী পিতাৰ নাম: বঞ্জু ঘৰ নং : ৭৬খ বয়স : 37 লিঙ্গ : মহিলা	CFM1509622 ফটো উপলব্ধ	654 নাম : গোলক বড়ো পিতাৰ নাম: বগাধৰ ঘৰ নং : ৭৭ বয়স : 72 লিঙ্গ : পুৰুষ	CFM1509655 ফটো উপলব্ধ
655 নাম : জয়লী বড়ো স্বামীৰ নাম: গোলক বড়ো ঘৰ নং : ৭৭ বয়স : 68 লিঙ্গ : মহিলা	CFM1509666 ফটো উপলব্ধ	656 নাম : চাৰু বড়ো পিতাৰ নাম: গোলক বড়ো ঘৰ নং : ৭৭ বয়স : 48 লিঙ্গ : পুৰুষ	CFM1509677 ফটো উপলব্ধ	S 657 নাম : সৌমখাং বড়ো পিতাৰ নাম: গোলক বড়ো ঘৰ নং : ৭৭ বয়স : 46 লিঙ্গ : পুৰুষ	CFM1509688 ফটো উপলব্ধ
658 নাম : গোহোমখাং বড়ো পিতাৰ নাম: গোলক বড়ো ঘৰ নং : ৭৭ বয়স : 38 লিঙ্গ : পুৰুষ	CFM0481408 ফটো উপলব্ধ	659 নাম : জোৎসাৰ বড়ো পিতাৰ নাম: গোলক বড়ো ঘৰ নং : ৭৭ বয়স : 35 লিঙ্গ : পুৰুষ	CFM1509699 ফটো উপলব্ধ	660 নাম : কাঞ্চনী শূৰ্গীয়াৰী স্বামীৰ নাম: জোৎসাৰ বড়ো ঘৰ নং : 77 বয়স : 33 লিঙ্গ : মহিলা	CFM7159155 ফটো উপলব্ধ
661 নাম : সুমী বড়ো স্বামীৰ নাম: বগাধৰ ঘৰ নং : ৭৮ বয়স : 83 লিঙ্গ : মহিলা	CFM1509702 ফটো উপলব্ধ	S2 662 নাম : বাবুৰাম বড়ো পিতাৰ নাম: বগাধৰ ঘৰ নং : ৭৮ বয়স : 66 লিঙ্গ : পুৰুষ	CFM1509746 ফটো উপলব্ধ	663 নাম : খায়াৰাম বড়ো পিতাৰ নাম: বগাধৰ ঘৰ নং : ৭৮ বয়স : 56 লিঙ্গ : পুৰুষ	CFM1509713 ফটো উপলব্ধ
664 নাম : কনক বড়ো পিতাৰ নাম: বগাধৰ ঘৰ নং : ৭৮ বয়স : 53 লিঙ্গ : পুৰুষ	CFM1509724 ফটো উপলব্ধ	S2 665 নাম : অতুল বড়ো পিতাৰ নাম: বগাধৰ ঘৰ নং : ৭৮ বয়স : 50 লিঙ্গ : পুৰুষ	CFM1509735 ফটো উপলব্ধ	666 নাম : বৈমালী বড়ো স্বামীৰ নাম: খায়াৰাম বড়ো ঘৰ নং : ৭৮ বয়স : 46 লিঙ্গ : মহিলা	CFM1901457 ফটো উপলব্ধ
S2 667 নাম : সুৰমা বড়ো স্বামীৰ নাম: বাবু ঘৰ নং : ৭৮ বয়স : 35 লিঙ্গ : মহিলা	CFM1509768 ফটো উপলব্ধ	668 নাম : ৰূপা বড়ো স্বামীৰ নাম: কনক ঘৰ নং : ৭৮ বয়স : 33 লিঙ্গ : মহিলা	CFM1509757 ফটো উপলব্ধ	669 নাম : দীপক বড়ো পিতাৰ নাম: বগাধৰ ঘৰ নং : ৭৮ক বয়স : 58 লিঙ্গ : পুৰুষ	CFM1509779 ফটো উপলব্ধ
670 নাম : উৰ্বশী বড়ো স্বামীৰ নাম: দীপক বড়ো ঘৰ নং : ৭৮ক বয়স : 43 লিঙ্গ : মহিলা	CFM1509780 ফটো উপলব্ধ	S 671 নাম : ডিমী বড়ো স্বামীৰ নাম: ৰুপা ঘৰ নং : ৭৮ বয়স : ৭৬ লিঙ্গ : মহিলা	CFM1509815 ফটো উপলব্ধ	672 নাম : নমল বড়ো মাতৃৰ নাম: ডিমী বড়ো ঘৰ নং : ৭৮ বয়স : 56 লিঙ্গ : পুৰুষ	CFM1509826 ফটো উপলব্ধ
673 নাম : সবিতা বড়ো স্বামীৰ নাম: নমল বড়ো ঘৰ নং : 79 বয়স : 48 লিঙ্গ : মহিলা	CFM1509804 ফটো উপলব্ধ	674 নাম : কমল বড়ো মাতৃৰ নাম: ডিমী ঘৰ নং : ৭৮ বয়স : 41 লিঙ্গ : পুৰুষ	CFM1509837 ফটো উপলব্ধ	675 নাম : ৰীতা বড়ো স্বামীৰ নাম: কমল বড়ো ঘৰ নং : ৭৮ বয়স : 35 লিঙ্গ : মহিলা	CFM1901480 ফটো উপলব্ধ
676 নাম : ৰঞ্জিত বড়ো পিতাৰ নাম: বেদাং বড়ো ঘৰ নং : 80 বয়স : 35 লিঙ্গ : পুৰুষ	CFM1192376 ফটো উপলব্ধ	677 নাম : চিত্ৰা বড়ো স্বামীৰ নাম: মহেশ মুচাহাৰী ঘৰ নং : ৮০ বয়স : 27 লিঙ্গ : মহিলা	CFM0223115 ফটো উপলব্ধ	678 নাম : অনিতা বড়ো স্বামীৰ নাম: ৰনজিত বড়ো ঘৰ নং : 80 বয়স : 25 লিঙ্গ : মহিলা	UUJ0125567 ফটো উপলব্ধ
679 নাম : কান্দী বড়ো স্বামীৰ নাম: তৰুন ঘৰ নং : ৮১ বয়স : 73 লিঙ্গ : মহিলা	CFM1509940 ফটো উপলব্ধ	680 নাম : চৰণ বড়ো পিতাৰ নাম: তৰুন ঘৰ নং : ৮১ বয়স : 53 লিঙ্গ : পুৰুষ	CFM1509859 ফটো উপলব্ধ	681 নাম : বীৰডাঙ বড়ো পিতাৰ নাম: টানু ৰাম বড়ো ঘৰ নং : ৮১ বয়স : 51 লিঙ্গ : পুৰুষ	CFM1509871 ফটো উপলব্ধ



682 নাম : ছংগা বড়ো পিতাৰ নাম: তৰুন ঘৰ নং : ৮১ বয়স : 49 লিঙ্গ : পুৰুষ	CFM1509882 ফটো উপলব্ধ	683 নাম : চনে বড়ো স্বামীৰ নাম: চৰণ বড়ো ঘৰ নং : ৮১ বয়স : 48 লিঙ্গ : মহিলা	CFM1509860 ফটো উপলব্ধ	# 684 নাম : জয়শ্ৰী বড়ো স্বামীৰ নাম: ছংগা বড়ো ঘৰ নং : ৮১ বয়স : 41 লিঙ্গ : মহিলা	CFM1509893 ফটো উপলব্ধ
685 নাম : বিজয় বড়ো পিতাৰ নাম: তৰুন বড়ো ঘৰ নং : ৮১ বয়স : 44 লিঙ্গ : পুৰুষ	CFM1509906 ফটো উপলব্ধ	686 নাম : বিদন বড়ো পিতাৰ নাম: তৰুন ঘৰ নং : ৮১ বয়স : 40 লিঙ্গ : পুৰুষ	CFM1509939 ফটো উপলব্ধ	687 নাম : অঞ্জু বড়ো স্বামীৰ নাম: মংগা ঘৰ নং : ৮১ বয়স : 35 লিঙ্গ : মহিলা	CFM1509951 ফটো উপলব্ধ
688 নাম : ৰূপা বড়ো স্বামীৰ নাম: বিষ্টি ঘৰ নং : ৮১ বয়স : 34 লিঙ্গ : মহিলা	CFM1509962 ফটো উপলব্ধ	689 নাম : ডালিমী বড়ো স্বামীৰ নাম: বিজয় বড়ো ঘৰ নং : 81 বয়স : 34 লিঙ্গ : মহিলা	CFM0541516 ফটো উপলব্ধ	690 নাম : সোদোমস্ৰি বড়ো স্বামীৰ নাম: সানসোৰাং বড়ো ঘৰ নং : 81 বয়স : 27 লিঙ্গ : মহিলা	CFM0428631 ফটো উপলব্ধ
691 নাম : ঘনোকান্ত ৰামছিয়াৰী পিতাৰ নাম: খেফ্ৰামা ঘৰ নং : ৮২ বয়স : 71 লিঙ্গ : পুৰুষ	CFM1509973 ফটো উপলব্ধ	692 নাম : অজিত ৰামছিয়াৰী স্বামীৰ নাম: ঘনোকান্ত ৰামছিয়াৰী ঘৰ নং : ৮২ বয়স : 68 লিঙ্গ : মহিলা	CFM1509984 ফটো উপলব্ধ	693 নাম : বনজিত ৰামছিয়াৰী পিতাৰ নাম: ঘনোকান্ত ৰামছিয়াৰী ঘৰ নং : ৮২ বয়স : 47 লিঙ্গ : পুৰুষ	CFM1510005 ফটো উপলব্ধ
694 নাম : মামুনী ৰামছিয়াৰী স্বামীৰ নাম: ৰঞ্জিত ঘৰ নং : ৮২ বয়স : 42 লিঙ্গ : মহিলা	CFM1510072 ফটো উপলব্ধ	S 695 নাম : অৰ্গা বড়ো পিতাৰ নাম: ঘনোকান্ত বড়ো ঘৰ নং : ৮২ বয়স : 42 লিঙ্গ : পুৰুষ	CFM1510016 ফটো উপলব্ধ	696 নাম : দিদৌমসা ৰামছিয়াৰী পিতাৰ নাম: ঘনোকান্ত ৰামছিয়াৰী ঘৰ নং : ৮২ বয়স : 40 লিঙ্গ : পুৰুষ	CFM1510038 ফটো উপলব্ধ
697 নাম : মৈথাংখৌৰ ৰামছিয়াৰী পিতাৰ নাম: ঘনোকান্ত ৰামছিয়াৰী ঘৰ নং : ৮২ বয়স : 38 লিঙ্গ : পুৰুষ	CFM1510049 ফটো উপলব্ধ	698 নাম : থানাইশ্ৰী ৰামছিয়াৰী স্বামীৰ নাম: মৈথাংখৌৰ ঘৰ নং : ৮২ বয়স : 35 লিঙ্গ : মহিলা	CFM1510061 ফটো উপলব্ধ	699 নাম : ৰঞ্জু ৰামছিয়াৰী স্বামীৰ নাম: দিদৰম্শা ৰামচিয়াৰী ঘৰ নং : ৮২ বয়স : 31 লিঙ্গ : মহিলা	CFM1901446 ফটো উপলব্ধ
700 নাম : মীথিংগা ৰামচিয়াৰী পিতাৰ নাম: অশোক ৰামচিয়াৰী ঘৰ নং : 82 বয়স : 23 লিঙ্গ : পুৰুষ	CFM0460857 ফটো উপলব্ধ	701 নাম : ৰবিনা ৰামছিয়াৰী পিতাৰ নাম: ৰঞ্জিত ৰামছিয়াৰী ঘৰ নং : 82 বয়স : 23 লিঙ্গ : মহিলা	CFM1269737 ফটো উপলব্ধ	702 নাম : কৃষ্ণ কান্ত বসুমতাৰী পিতাৰ নাম: চন্দ্ৰকান্ত ঘৰ নং : ৮৩ বয়স : 44 লিঙ্গ : পুৰুষ	CFM1510094 ফটো উপলব্ধ
# 703 নাম : কান্ত বড়ো পিতাৰ নাম: চন্দ্ৰকান্ত ঘৰ নং : ৮৩ বয়স : 44 লিঙ্গ : পুৰুষ	CFM1510130 ফটো উপলব্ধ	704 নাম : অঞ্জলী বসুমতাৰী স্বামীৰ নাম: কৃষ্ণকান্ত বড়ো ঘৰ নং : ৮৩ বয়স : 42 লিঙ্গ : মহিলা	CFM1510129 ফটো উপলব্ধ	# 705 নাম : বাৰবালী বড়ো স্বামীৰ নাম: শ্ৰীকান্ত বড়ো ঘৰ নং : ৮৩ বয়স : 34 লিঙ্গ : মহিলা	CFM1510141 ফটো উপলব্ধ
706 নাম : ছৰ্মিষ্ঠা বসুমতাৰী পিতাৰ নাম: কৃষ্ণা বসুমতাৰী ঘৰ নং : 83 বয়স : 23 লিঙ্গ : মহিলা	CFM0460733 ফটো উপলব্ধ	707 নাম : বীৰখাং বড়ো মাতৃৰ নাম: সৰবালি বড়ো ঘৰ নং : 83 বয়স : 22 লিঙ্গ : পুৰুষ	CFM1269497 ফটো উপলব্ধ	S 708 নাম : নমল বড়ো পিতাৰ নাম: চন্দ্ৰকান্ত বড়ো ঘৰ নং : ৮৪ বয়স : 65 লিঙ্গ : পুৰুষ	CFM1510163 ফটো উপলব্ধ
709 নাম : বিসাৰী বড়ো স্বামীৰ নাম: নমল ঘৰ নং : ৮৪ বয়স : 58 লিঙ্গ : মহিলা	CFM1510174 ফটো উপলব্ধ	S 710 নাম : জোজী বড়ো স্বামীৰ নাম: নমল বড়ো ঘৰ নং : ৮৪ বয়স : 56 লিঙ্গ : মহিলা	CFM1510185 ফটো উপলব্ধ	711 নাম : জয়ন্ত বড়ো পিতাৰ নাম: নমল ঘৰ নং : ৮৪ বয়স : 38 লিঙ্গ : পুৰুষ	CFM1510196 ফটো উপলব্ধ



# 712 নাম : মইনাওশ্ৰী বড়ো স্বামীৰ নাম : জয়ন্ত বড়ো ঘৰ নং : ৮৪ বয়স : 37 লিঙ্গ : মহিলা	CFM1510210 ফটো উপলব্ধ	713 নাম : উপেন বড়ো পিতাৰ নাম : নমল ঘৰ নং : ৮৪ বয়স : 36 লিঙ্গ : পুৰুষ	CFM1510209 ফটো উপলব্ধ	714 নাম : হাংমা বড়ো স্বামীৰ নাম : উপেন বড়ো ঘৰ নং : ৮৪ বয়স : 34 লিঙ্গ : মহিলা	CFM1901435 ফটো উপলব্ধ
715 নাম : দৈখন বড়ো পিতাৰ নাম : নমল ঘৰ নং : ৮৪ বয়স : 33 লিঙ্গ : পুৰুষ	CFM1510232 ফটো উপলব্ধ	716 নাম : ভগতসিং বড়ো পিতাৰ নাম : জয়ন্ত বড়ো ঘৰ নং : ৪৪ বয়স : 23 লিঙ্গ : পুৰুষ	CFM1177203 ফটো উপলব্ধ	717 নাম : বীৰেন বড়ো পিতাৰ নাম : বামোঁন ঘৰ নং : ৮৫ বয়স : 53 লিঙ্গ : পুৰুষ	CFM1510254 ফটো উপলব্ধ
718 নাম : অমিতা বসুমতাৰী স্বামীৰ নাম : বীৰেন বড়ো ঘৰ নং : ৮৫ বয়স : 47 লিঙ্গ : মহিলা	CFM1510265 ফটো উপলব্ধ	719 নাম : মন্তেশ্বৰ বড়ো পিতাৰ নাম : বিৰেন বড়ো ঘৰ নং : ৪৫ বয়স : 23 লিঙ্গ : পুৰুষ	CFM0423335 ফটো উপলব্ধ	720 নাম : কল্পনা বড়ো স্বামীৰ নাম : নৰেন বড়ো ঘৰ নং : ৮৬ বয়স : 47 লিঙ্গ : মহিলা	CFM1901424 ফটো উপলব্ধ
721 নাম : নিৰেন বড়ো পিতাৰ নাম : চোমলা বড়ো ঘৰ নং : ৮৬ বয়স : 43 লিঙ্গ : পুৰুষ	CFM1510287 ফটো উপলব্ধ	722 নাম : অতুল বড়ো মাতৃৰ নাম : নিৰেন বড়ো ঘৰ নং : ৪৬ বয়স : 22 লিঙ্গ : পুৰুষ	UUI0133918 ফটো উপলব্ধ	723 নাম : মিনতি বসুমতাৰী স্বামীৰ নাম : লংকেশ্বৰ বসুমতাৰী ঘৰ নং : ৮৭ বয়স : 53 লিঙ্গ : মহিলা	CFM1510298 ফটো উপলব্ধ
724 নাম : জিজু বসুমতাৰী মাতৃৰ নাম : মিনতি ঘৰ নং : ৮৭ বয়স : 33 লিঙ্গ : পুৰুষ	CFM1510312 ফটো উপলব্ধ	725 নাম : মৌচুমি বড়ো স্বামীৰ নাম : জিজু বসুমতাৰী ঘৰ নং : ৪৭ বয়স : 33 লিঙ্গ : মহিলা	CFM1138940 ফটো উপলব্ধ	726 নাম : বিজু বসুমতাৰী মাতৃৰ নাম : মিনতি বসুমতাৰী ঘৰ নং : ৮৭ বয়স : 31 লিঙ্গ : পুৰুষ	CFM1901786 ফটো উপলব্ধ
727 নাম : জযেখলাশ্ৰী নাৰ্জাৰী স্বামীৰ নাম : বিজু বসুমতাৰী ঘৰ নং : ৪৭ বয়স : 26 লিঙ্গ : মহিলা	CFM0541623 ফটো উপলব্ধ	728 নাম : সলিত বসুমতাৰী মাতৃৰ নাম : মালী বসুমতাৰী ঘৰ নং : ৮৭ বয়স : 26 লিঙ্গ : পুৰুষ	CFM0310151 ফটো উপলব্ধ	729 নাম : অনন্ত বসুমতাৰী পিতাৰ নাম : কিৰাদ বসুমতাৰী ঘৰ নং : ৪৭ বয়স : 26 লিঙ্গ : পুৰুষ	CFM0362491 ফটো উপলব্ধ
730 নাম : দিগন্ত বসুমতাৰী পিতাৰ নাম : কিৰাদ বসুমতাৰী ঘৰ নং : ৪৭ বয়স : 21 লিঙ্গ : পুৰুষ	CFM7182694 ফটো উপলব্ধ	731 নাম : সুডেমশ্ৰী বসুমতাৰী স্বামীৰ নাম : সোলিত বসুমতাৰী ঘৰ নং : ৪৭ বয়স : 27 লিঙ্গ : মহিলা	CFM7182744 ফটো উপলব্ধ	732 নাম : দালা বসুমতাৰী স্বামীৰ নাম : গজেন্দ্র ঘৰ নং : ৮৭খ বয়স : 66 লিঙ্গ : মহিলা	CFM1510356 ফটো উপলব্ধ
733 নাম : কিৰাদ বসুমতাৰী পিতাৰ নাম : গজেন্দ্র ঘৰ নং : ৮৭ক বয়স : 56 লিঙ্গ : পুৰুষ	CFM1510334 ফটো উপলব্ধ	734 নাম : গীতা বসুমতাৰী স্বামীৰ নাম : খীৰেদ বসুমতাৰী ঘৰ নং : ৮৭ক বয়স : 48 লিঙ্গ : মহিলা	CFM1510345 ফটো উপলব্ধ	735 নাম : মালো বসুমতাৰী স্বামীৰ নাম : ভূপেন বসুমতাৰী ঘৰ নং : ৮৭খ বয়স : 41 লিঙ্গ : মহিলা	CFM1510378 ফটো উপলব্ধ
736 নাম : প্ৰমিলা নাৰ্জাৰী স্বামীৰ নাম : নবীন ঘৰ নং : ৮৮ বয়স : 68 লিঙ্গ : মহিলা	CFM1510403 ফটো উপলব্ধ	737 নাম : বিৰলা নাৰ্জাৰী স্বামীৰ নাম : বাজু ঘৰ নং : ৮৮ বয়স : 41 লিঙ্গ : মহিলা	CFM1510447 ফটো উপলব্ধ	738 নাম : সুৰেশ নাৰ্জাৰী পিতাৰ নাম : নবীন নাৰ্জাৰী ঘৰ নং : ৮৮ বয়স : 40 লিঙ্গ : পুৰুষ	CFM1510425 ফটো উপলব্ধ
739 নাম : ৰতন নাৰ্জাৰী পিতাৰ নাম : নবীন নাৰ্জাৰী ঘৰ নং : ৮৮ বয়স : 36 লিঙ্গ : পুৰুষ	CFM1510436 ফটো উপলব্ধ	740 নাম : বিনা নাৰ্জাৰী স্বামীৰ নাম : ৰতন নাৰ্জাৰী ঘৰ নং : ৮৮ বয়স : 32 লিঙ্গ : মহিলা	CFM1901413 ফটো উপলব্ধ	741 নাম : কৃষ্ণা নাৰ্জাৰী স্বামীৰ নাম : উত্ৰিসৰ নাৰ্জাৰী ঘৰ নং : ৪৪ বয়স : 27 লিঙ্গ : মহিলা	CFM1123546 ফটো উপলব্ধ



742 নাম : উত্থিৰ নাৰ্জাৰী পিতাৰ নাম: ৰাজু নাৰ্জাৰী ঘৰ নং : 88 বয়স : 24 লিঙ্গ : পুৰুষ	CFM1123397 ফটো উপলব্ধ	743 নাম : মহাববাদ নাৰ্জাৰী পিতাৰ নাম: মহেশ্বৰ নাৰ্জাৰী ঘৰ নং : 88 বয়স : 22 লিঙ্গ : পুৰুষ	CFM1192764 ফটো উপলব্ধ	S 744 নাম : পোপিলা নাৰ্জাৰী স্বামীৰ নাম: মহাববাদ নাৰ্জাৰী ঘৰ নং : 88 বয়স : 21 লিঙ্গ : মহিলা	CFM7193279 ফটো উপলব্ধ
745 নাম : মন্জিদ নাৰ্জাৰী পিতাৰ নাম: মহেশ্বৰ নাৰ্জাৰী ঘৰ নং : 88 বয়স : 21 লিঙ্গ : পুৰুষ	UUI0122135 ফটো উপলব্ধ	746 নাম : আশোস্তোমা নাৰ্জাৰী পিতাৰ নাম: ৰাজু নাৰ্জাৰী ঘৰ নং : 88 বয়স : 21 লিঙ্গ : পুৰুষ	UUI0153213 ফটো উপলব্ধ	747 নাম : পপিলা নাৰ্জাৰী স্বামীৰ নাম: মহাববাদ নাৰ্জাৰী ঘৰ নং : 88 বয়স : 20 লিঙ্গ : মহিলা	UUI0048298 ফটো উপলব্ধ
748 নাম : মহেশ্বৰ নাৰ্জাৰী পিতাৰ নাম: নবীন নাৰ্জাৰী ঘৰ নং : ৮৮ক বয়স : 53 লিঙ্গ : পুৰুষ	CFM1510469 ফটো উপলব্ধ	749 নাম : লক্ষীশ্বৰ নাৰ্জাৰী স্বামীৰ নাম: মহেশ্বৰ নাৰ্জাৰী ঘৰ নং : ৮৮ক বয়স : 43 লিঙ্গ : মহিলা	CFM1510470 ফটো উপলব্ধ	750 নাম : মিনতি নাৰ্জাৰী স্বামীৰ নাম: চুৰেশ ঘৰ নং : ৮৮খ বয়স : 39 লিঙ্গ : মহিলা	CFM1510485 ফটো উপলব্ধ
751 নাম : গীতা বড়ো স্বামীৰ নাম: দুলাই বড়ো ঘৰ নং : ৮৯ বয়স : 48 লিঙ্গ : মহিলা	CFM1510505 ফটো উপলব্ধ	752 নাম : বিবাবী বড়ো স্বামীৰ নাম: দীনেশ ঘৰ নং : ৯০ বয়স : 68 লিঙ্গ : মহিলা	CFM1510516 ফটো উপলব্ধ	753 নাম : সুজিত বড়ো পিতাৰ নাম: দীনেশ ঘৰ নং : ৯০ বয়স : 53 লিঙ্গ : পুৰুষ	CFM1510527 ফটো উপলব্ধ
754 নাম : ৰংজালী বড়ো স্বামীৰ নাম: সুজিত বড়ো ঘৰ নং : ৯০ বয়স : 48 লিঙ্গ : মহিলা	CFM1510538 ফটো উপলব্ধ	755 নাম : জলা বড়ো পিতাৰ নাম: মজীত বড়ো ঘৰ নং : 90 বয়স : 25 লিঙ্গ : পুৰুষ	CFM0541532 ফটো উপলব্ধ	756 নাম : তুলীকা বড়ো পিতাৰ নাম: মজিদ বড়ো ঘৰ নং : 90 বয়স : 23 লিঙ্গ : মহিলা	CFM1223775 ফটো উপলব্ধ
# 757 নাম : মজীত বড়ো পিতাৰ নাম: দীনেশ ঘৰ নং : ৯০ক বয়স : 43 লিঙ্গ : পুৰুষ	CFM1510550 ফটো উপলব্ধ	758 নাম : মীন বড়ো স্বামীৰ নাম: মজীত বড়ো ঘৰ নং : ৯০ক বয়স : 44 লিঙ্গ : মহিলা	CFM1510561 ফটো উপলব্ধ	759 নাম : নিলিমা বড়ো স্বামীৰ নাম: শম্ভু বড়ো ঘৰ নং : ৯১ বয়স : 38 লিঙ্গ : মহিলা	CFM1510607 ফটো উপলব্ধ
760 নাম : সুভাশ গয়াৰী পিতাৰ নাম: বিমল গয়াৰী ঘৰ নং : 91 বয়স : 22 লিঙ্গ : পুৰুষ	CFM1303882 ফটো উপলব্ধ	761 নাম : ৰোমৈ মুচাহাৰী স্বামীৰ নাম: বীৰবল বড়ো ঘৰ নং : 91 বয়স : 22 লিঙ্গ : মহিলা	CFM1303890 ফটো উপলব্ধ	762 নাম : খাউৰী বড়ো স্বামীৰ নাম: থমা ঘৰ নং : ৯২ বয়স : 63 লিঙ্গ : মহিলা	CFM1510618 ফটো উপলব্ধ
763 নাম : অৰন বড়ো পিতাৰ নাম: থমা ঘৰ নং : ৯২ বয়স : 42 লিঙ্গ : পুৰুষ	CFM1510629 ফটো উপলব্ধ	764 নাম : কবিতা বড়ো স্বামীৰ নাম: অৰন বড়ো ঘৰ নং : ৯২ বয়স : 35 লিঙ্গ : মহিলা	CFM0134627 ফটো উপলব্ধ	# 765 নাম : সুৰেশ বড়ো পিতাৰ নাম: থোমা বড়ো ঘৰ নং : ৯২ বয়স : 29 লিঙ্গ : পুৰুষ	CFM0134866 ফটো উপলব্ধ
766 নাম : মনিষা স্বৰ্গীয়াৰী পিতাৰ নাম: অকন স্বৰ্গীয়াৰী ঘৰ নং : 092 বয়স : 26 লিঙ্গ : মহিলা	JHC0229997 ফটো উপলব্ধ	767 নাম : ৰতন গয়াৰী পিতাৰ নাম: হৰিচৰন ঘৰ নং : ৯৩ বয়স : 66 লিঙ্গ : পুৰুষ	CFM1510641 ফটো উপলব্ধ	# 768 নাম : দিপালী গয়াৰী স্বামীৰ নাম: ৰতন গয়াৰী ঘৰ নং : ৯৩ বয়স : 49 লিঙ্গ : মহিলা	CFM1510652 ফটো উপলব্ধ
769 নাম : ধননজয় গয়াৰী পিতাৰ নাম: ৰতন গয়াৰী ঘৰ নং : ৯৩ বয়স : 28 লিঙ্গ : পুৰুষ	CFM0135376 ফটো উপলব্ধ	S 770 নাম : মোনশ্ৰী গয়াৰী পিতাৰ নাম: ৰতন গয়াৰী ঘৰ নং : ৯৩ বয়স : 28 লিঙ্গ : মহিলা	CFM0226043 ফটো উপলব্ধ	771 নাম : চেমথী গয়াৰী স্বামীৰ নাম: মাখেল ঘৰ নং : ৯৪ বয়স : 58 লিঙ্গ : মহিলা	CFM1510674 ফটো উপলব্ধ



772 নাম : কলিতা গয়াৰী পিতাৰ নাম: মাখেল ঘৰ নং : ৯৪ বয়স : 41 লিঙ্গ : পুৰুষ	CFM1510685 ফটো উপলব্ধ	# 773 নাম : বুদ্ধ গয়াৰী পিতাৰ নাম: মাখেল গয়াৰী ঘৰ নং : ৯৪ বয়স : 35 লিঙ্গ : পুৰুষ	CFM0135699 ফটো উপলব্ধ	774 নাম : বভু গয়াৰী পিতাৰ নাম: মাখেল গয়াৰী ঘৰ নং : ৯৪ বয়স : 29 লিঙ্গ : পুৰুষ	CFM0135756 ফটো উপলব্ধ
775 নাম : বংগীনা গয়াৰী স্বামীৰ নাম: বুদ্ধ গয়াৰী ঘৰ নং : ৯৪ বয়স : 28 লিঙ্গ : মহিলা	CFM0135848 ফটো উপলব্ধ	776 নাম : লসমন গয়াৰী পিতাৰ নাম: বিমল গয়াৰী ঘৰ নং : 94 বয়স : 20 লিঙ্গ : পুৰুষ	UUI0026294 ফটো উপলব্ধ	777 নাম : বিমল গয়াৰী পিতাৰ নাম: মাখেল ঘৰ নং : ৯৪ক বয়স : 53 লিঙ্গ : পুৰুষ	CFM1510696 ফটো উপলব্ধ
778 নাম : নিজৰা গয়াৰী স্বামীৰ নাম: বিমল গয়াৰী ঘৰ নং : ৯৪ বয়স : 48 লিঙ্গ : মহিলা	CFM1510709 ফটো উপলব্ধ	779 নাম : মোফ্লামচাৰ ৰামছিয়াৰী পিতাৰ নাম: ঘনোকান্ত ঘৰ নং : ৯৫ বয়স : 40 লিঙ্গ : পুৰুষ	CFM1510732 ফটো উপলব্ধ	780 নাম : জিনা ৰামছিয়াৰী পিতাৰ নাম: ঘনকান্ত ৰামছিয়াৰী ঘৰ নং : ৯৫ বয়স : 36 লিঙ্গ : মহিলা	CFM1510743 ফটো উপলব্ধ
781 নাম : সংগীতা ৰামছিয়াৰী স্বামীৰ নাম: মোফ্লামচাই ঘৰ নং : ৯৫ বয়স : 35 লিঙ্গ : মহিলা	CFM1510754 ফটো উপলব্ধ	782 নাম : ছোনিয়া ৰামছিয়াৰী স্বামীৰ নাম: জিনা ৰামছিয়াৰী ঘৰ নং : ৯৫ বয়স : 34 লিঙ্গ : মহিলা	CFM1901402 ফটো উপলব্ধ	783 নাম : হুচেন বড় পিতাৰ নাম: ৰামুন বড় ঘৰ নং : ৯৬ বয়স : 68 লিঙ্গ : পুৰুষ	CFM1510765 ফটো উপলব্ধ
784 নাম : কমলী বড়ো স্বামীৰ নাম: হুচেন বড়ো ঘৰ নং : ৯৬ বয়স : 66 লিঙ্গ : মহিলা	CFM1510776 ফটো উপলব্ধ	S 785 নাম : বিতা বড়ো পিতাৰ নাম: হুচেন ঘৰ নং : ৯৬ বয়স : 37 লিঙ্গ : মহিলা	CFM1510787 ফটো উপলব্ধ	786 নাম : ফুলমণি বড়ো স্বামীৰ নাম: জোংখাং বড়ো ঘৰ নং : ৯৬ বয়স : 37 লিঙ্গ : মহিলা	CFM0439703 ফটো উপলব্ধ
787 নাম : জোংখাং বড়ো পিতাৰ নাম: হুচেন বড়ো ঘৰ নং : ৯৬ বয়স : 35 লিঙ্গ : পুৰুষ	CFM1510798 ফটো উপলব্ধ	788 নাম : নীজীৰ বড়ো পিতাৰ নাম: হুচেন বড়ো ঘৰ নং : ৯৬ বয়স : 29 লিঙ্গ : পুৰুষ	CFM0203265 ফটো উপলব্ধ	789 নাম : লিমনসিং বড়ো পিতাৰ নাম: হুচেন বড়ো ঘৰ নং : ৯৬ বয়স : 28 লিঙ্গ : পুৰুষ	CFM0228122 ফটো উপলব্ধ
790 নাম : ধনেশ্বৰ বড়ো পিতাৰ নাম: হৰগোবিন্দ ঘৰ নং : ৯৭ বয়স : 48 লিঙ্গ : পুৰুষ	CFM1510810 ফটো উপলব্ধ	791 নাম : ভাৰতী বড়ো পিতাৰ নাম: ধনেশ্বৰ ঘৰ নং : ৯৭ বয়স : 45 লিঙ্গ : মহিলা	CFM1510834 ফটো উপলব্ধ	792 নাম : দাৰমাং বড়ো স্বামীৰ নাম: খেলিং ঘৰ নং : ৯৮ বয়স : 58 লিঙ্গ : মহিলা	CFM1510856 ফটো উপলব্ধ
793 নাম : সপনাল বড়ো পিতাৰ নাম: খেলিং ঘৰ নং : ৯৮ বয়স : 36 লিঙ্গ : পুৰুষ	CFM1510889 ফটো উপলব্ধ	794 নাম : সপনা গয়াৰী স্বামীৰ নাম: সপনাল বৰো ঘৰ নং : 98 বয়স : 34 লিঙ্গ : মহিলা	CFM0360479 ফটো উপলব্ধ	795 নাম : খগেন বড়ো পিতাৰ নাম: দাৰিকা ঘৰ নং : ৯৯ বয়স : 80 লিঙ্গ : পুৰুষ	CFM1510890 ফটো উপলব্ধ
796 নাম : মংগে বড়ো স্বামীৰ নাম: খগেন ঘৰ নং : ৯৯ বয়স : 70 লিঙ্গ : মহিলা	CFM1510903 ফটো উপলব্ধ	797 নাম : নিলা বড়ো স্বামীৰ নাম: বৌহেসাৰ বড়ো ঘৰ নং : ৯৯ বয়স : 38 লিঙ্গ : মহিলা	CFM1901399 ফটো উপলব্ধ	798 নাম : বৌহেসাৰ বড়ো পিতাৰ নাম: খগেন ঘৰ নং : ৯৯ বয়স : 36 লিঙ্গ : পুৰুষ	CFM1510914 ফটো উপলব্ধ
799 নাম : থানেশ্বৰ বড়ো পিতাৰ নাম: হৰেন ঘৰ নং : ১০০ বয়স : 73 লিঙ্গ : পুৰুষ	CFM1510925 ফটো উপলব্ধ	800 নাম : লক্ষেশ্বৰী বড়ো স্বামীৰ নাম: থানেশ্বৰ ঘৰ নং : ১০০ বয়স : 68 লিঙ্গ : মহিলা	CFM1510936 ফটো উপলব্ধ	S 801 নাম : নিলিমা বড়ো পিতাৰ নাম: থানেশ্বৰ ঘৰ নং : ১০০ বয়স : 42 লিঙ্গ : মহিলা	CFM1510958 ফটো উপলব্ধ



802 নাম : ৰোহিলা বড়ো স্বামীৰ নাম: ববেন বড়ো ঘৰ নং : ১০০ বয়স : 42 লিঙ্গ : মহিলা	CFM1901388 ফটো উপলব্ধ	S 803 নাম : ববেন বড়ো পিতাৰ নাম: ধাৰ্ণেশ্বৰ ঘৰ নং : ১০০ বয়স : 40 লিঙ্গ : পুৰুষ	CFM1510969 ফটো উপলব্ধ	804 নাম : বিষ্টিৰাম বড়ো পিতাৰ নাম: ৰাখৈৰ্ব ঘৰ নং : ১০১ বয়স : 53 লিঙ্গ : পুৰুষ	CFM1510970 ফটো উপলব্ধ
805 নাম : নলিনি বড়ো স্বামীৰ নাম: বিষ্টিৰাম বড়ো ঘৰ নং : ১০১ বয়স : 48 লিঙ্গ : মহিলা	CFM1510981 ফটো উপলব্ধ	806 নাম : মঞ্জু বড়ো স্বামীৰ নাম: গৌলা বড়ো ঘৰ নং : ১০১ বয়স : 42 লিঙ্গ : মহিলা	CFM0223750 ফটো উপলব্ধ	807 নাম : জুন বড়ো পিতাৰ নাম: বিষ্টি ৰাম বড়ো ঘৰ নং : 101 বয়স : 26 লিঙ্গ : মহিলা	CFM0430884 ফটো উপলব্ধ
808 নাম : জোংমা বড়ো পিতাৰ নাম: বিষ্টি বড়ো ঘৰ নং : 101 বয়স : 22 লিঙ্গ : মহিলা	CFM1252949 ফটো উপলব্ধ	809 নাম : জোংসাৰ বড়ো পিতাৰ নাম: বিষ্টিৰাম বড়ো ঘৰ নং : 101 বয়স : 22 লিঙ্গ : পুৰুষ	CFM1311190 ফটো উপলব্ধ	810 নাম : গুৰু বড়ো পিতাৰ নাম: ৰাখৈৰ্ব বড়ো ঘৰ নং : ১০১ খ বয়স : 54 লিঙ্গ : পুৰুষ	CFM0203240 ফটো উপলব্ধ
811 নাম : গালা বড়ো পিতাৰ নাম: ৰাখৈৰ্ব ঘৰ নং : ১০১ক বয়স : 55 লিঙ্গ : পুৰুষ	CFM1510992 ফটো উপলব্ধ	812 নাম : গহিন্দ্র বড়ো পিতাৰ নাম: সোমবাব ঘৰ নং : ১০২ বয়স : 85 লিঙ্গ : পুৰুষ	CFM1511019 ফটো উপলব্ধ	# 813 নাম : ৰানী বড়ো পিতাৰ নাম: বিষ্টি ঘৰ নং : ১০২ বয়স : 56 লিঙ্গ : মহিলা	CFM1511053 ফটো উপলব্ধ
# 814 নাম : লোহিত বড়ো পিতাৰ নাম: গহিন্দ্র ঘৰ নং : ১০২ বয়স : 47 লিঙ্গ : পুৰুষ	CFM1511031 ফটো উপলব্ধ	# 815 নাম : মাধবী বড়ো স্বামীৰ নাম: লোহিত বড়ো ঘৰ নং : ১০২ বয়স : 50 লিঙ্গ : মহিলা	CFM1511042 ফটো উপলব্ধ	# 816 নাম : মহিম বড়ো পিতাৰ নাম: বিষ্টি বড়ো ঘৰ নং : ১০২ বয়স : 34 লিঙ্গ : পুৰুষ	CFM1511075 ফটো উপলব্ধ
# 817 নাম : বিষ্টি বড়ো পিতাৰ নাম: গহিন্দ্র ঘৰ নং : ১০২ বয়স : 53 লিঙ্গ : পুৰুষ	CFM1511064 ফটো উপলব্ধ	818 নাম : ভূপেন বড়ো পিতাৰ নাম: বিষ্টি বড়ো ঘৰ নং : 102 বয়স : 28 লিঙ্গ : পুৰুষ	CFM0355750 ফটো উপলব্ধ	819 নাম : মহোৰা গয়াৰী স্বামীৰ নাম: প্ৰদীপ বড়ো ঘৰ নং : 102 বয়স : 28 লিঙ্গ : মহিলা	CFM0428581 ফটো উপলব্ধ
820 নাম : প্ৰদীপ বড়ো পিতাৰ নাম: লোহিত বড়ো ঘৰ নং : 102 বয়স : 26 লিঙ্গ : পুৰুষ	CFM0541474 ফটো উপলব্ধ	821 নাম : অখৰংসা বড়ো পিতাৰ নাম: বিষ্টি বড়ো ঘৰ নং : 102 বয়স : 19 লিঙ্গ : পুৰুষ	UUI0098996 ফটো উপলব্ধ	822 নাম : বিচাল বড়ো পিতাৰ নাম: ফাদৌৰ বড়ো ঘৰ নং : ১০৩ বয়স : 25 লিঙ্গ : পুৰুষ	CFM0481366 ফটো উপলব্ধ
823 নাম : বীৰসিং বড়ো পিতাৰ নাম: মাইলা ঘৰ নং : ১০৪ বয়স : 60 লিঙ্গ : পুৰুষ	CFM1511086 ফটো উপলব্ধ	824 নাম : অৰণা বড়ো পিতাৰ নাম: বীৰসিং ঘৰ নং : ১০৪ বয়স : 36 লিঙ্গ : পুৰুষ	CFM1511100 ফটো উপলব্ধ	825 নাম : সুমুখি বড়ো স্বামীৰ নাম: অৰণা বড়ো ঘৰ নং : ১০৪ বয়স : 34 লিঙ্গ : মহিলা	CFM1901377 ফটো উপলব্ধ
S 826 নাম : মণিকা বড়ো পিতাৰ নাম: বীৰসিং বড়ো ঘৰ নং : 104 বয়স : 31 লিঙ্গ : মহিলা	CFM0263707 ফটো উপলব্ধ	827 নাম : অৰ্জুন বড়ো পিতাৰ নাম: হৰেন বড়ো ঘৰ নং : ১০৫ বয়স : 58 লিঙ্গ : পুৰুষ	CFM1511122 ফটো উপলব্ধ	828 নাম : অদে বড়ো স্বামীৰ নাম: গৰ্জন বড়ো ঘৰ নং : ১০৫ বয়স : 53 লিঙ্গ : মহিলা	CFM1511133 ফটো উপলব্ধ
# 829 নাম : নিজেীম বড়ো পিতাৰ নাম: মামউ বড়ো ঘৰ নং : ১০৫ বয়স : 26 লিঙ্গ : পুৰুষ	CFM0317156 ফটো উপলব্ধ	830 নাম : সুনিল বড়ো পিতাৰ নাম: অৰ্জুন বড়ো ঘৰ নং : 105 বয়স : 23 লিঙ্গ : পুৰুষ	CFM1133966 ফটো উপলব্ধ	831 নাম : বিদাংশী বড়ো পিতাৰ নাম: অৰ্জুন ঘৰ নং : 105 বয়স : 21 লিঙ্গ : মহিলা	UUI0055749 ফটো উপলব্ধ



832 নাম : সঞ্জিতা বড়ো পিতাৰ নাম: অৰ্জুন বড়ো ঘৰ নং : 105 বয়স : 21 লিঙ্গ : মহিলা	UUI0118224 ফটো উপলব্ধ	833 নাম : সুমিদ বড়ো পিতাৰ নাম: মোমৌ বড়ো ঘৰ নং : 105 বয়স : 19 লিঙ্গ : পুৰুষ	UUI0100826 ফটো উপলব্ধ	834 নাম : সনিকা বড়ো পিতাৰ নাম: মৰমৌ বড়ো ঘৰ নং : 105ক বয়স : 21 লিঙ্গ : মহিলা	CFM7164452 ফটো উপলব্ধ
835 নাম : মমৌ বড়ো পিতাৰ নাম: হৰেন ঘৰ নং : 105ক বয়স : 53 লিঙ্গ : পুৰুষ	CFM1511144 ফটো উপলব্ধ	836 নাম : কিশোৰী বড়ো স্বামীৰ নাম: মমৌ বড়ো ঘৰ নং : 105ক বয়স : 48 লিঙ্গ : মহিলা	CFM1511155 ফটো উপলব্ধ	837 নাম : বিবাহী বড়ো স্বামীৰ নাম: হেমো ঘৰ নং : 106 বয়স : 66 লিঙ্গ : মহিলা	CFM1511177 ফটো উপলব্ধ
838 নাম : জাঠিৰাম বড়ো পিতাৰ নাম: হেমো ঘৰ নং : 106 বয়স : 48 লিঙ্গ : পুৰুষ	CFM1511188 ফটো উপলব্ধ	839 নাম : বিনু বড়ো স্বামীৰ নাম: বৰন্দা বড়ো ঘৰ নং : 106 বয়স : 47 লিঙ্গ : মহিলা	CFM1901639 ফটো উপলব্ধ	840 নাম : নিতু বড়ো স্বামীৰ নাম: জাঠিৰাম বড়ো ঘৰ নং : 106 বয়স : 46 লিঙ্গ : মহিলা	CFM1511199 ফটো উপলব্ধ
841 নাম : বীৰজান বড়ো পিতাৰ নাম: হেম বড়ো ঘৰ নং : 106 বয়স : 44 লিঙ্গ : পুৰুষ	CFM1511202 ফটো উপলব্ধ	842 নাম : বুৰিনি বড়ো স্বামীৰ নাম: বৰন্দা বড়ো ঘৰ নং : 106 বয়স : 44 লিঙ্গ : মহিলা	CFM0418202 ফটো উপলব্ধ	843 নাম : অৰ্জুন বড়ো পিতাৰ নাম: হেমো বড়ো ঘৰ নং : 106 বয়স : 42 লিঙ্গ : পুৰুষ	CFM1511213 ফটো উপলব্ধ
844 নাম : নেংনা বড়ো পিতাৰ নাম: হেমো বড়ো ঘৰ নং : 106 বয়স : 40 লিঙ্গ : পুৰুষ	CFM1511224 ফটো উপলব্ধ	845 নাম : বৰন্দা বড়ো পিতাৰ নাম: মেরী বড়ো ঘৰ নং : 106 বয়স : 40 লিঙ্গ : পুৰুষ	CFM1901979 ফটো উপলব্ধ	846 নাম : সংগিতা বড়ো স্বামীৰ নাম: বীৰজান বড়ো ঘৰ নং : 106 বয়স : 37 লিঙ্গ : মহিলা	CFM1901366 ফটো উপলব্ধ
847 নাম : সঞ্জিত বড়ো পিতাৰ নাম: বাৰু বড়ো ঘৰ নং : 106 বয়স : 24 লিঙ্গ : পুৰুষ	CFM1124387 ফটো উপলব্ধ	848 নাম : বৈমালী ব্ৰহ্ম স্বামীৰ নাম: সঞ্জিত বৰ ঘৰ নং : 106 বয়স : 21 লিঙ্গ : মহিলা	UUI0113027 ফটো উপলব্ধ	849 নাম : হাংমা বড়ো পিতাৰ নাম: বাৰু বড়ো ঘৰ নং : 106ক বয়স : 21 লিঙ্গ : মহিলা	CFM7151293 ফটো উপলব্ধ
850 নাম : বাবু বড়ো পিতাৰ নাম: হেমো ঘৰ নং : 106ক বয়স : 64 লিঙ্গ : পুৰুষ	CFM1511235 ফটো উপলব্ধ	851 নাম : ভবনী বড়ো স্বামীৰ নাম: বাৰু বড়ো ঘৰ নং : 106ক বয়স : 47 লিঙ্গ : মহিলা	CFM1511246 ফটো উপলব্ধ	S 852 নাম : প্ৰবীন বড়ো পিতাৰ নাম: মেলিকা ঘৰ নং : 109 বয়স : 60 লিঙ্গ : পুৰুষ	CFM1511279 ফটো উপলব্ধ
853 নাম : দেউবাৰী বড়ো স্বামীৰ নাম: প্ৰবীন ঘৰ নং : 109 বয়স : 48 লিঙ্গ : মহিলা	CFM1511280 ফটো উপলব্ধ	854 নাম : নৰসিং বড়ো পিতাৰ নাম: মাইলা বড়ো ঘৰ নং : 109 বয়স : 63 লিঙ্গ : পুৰুষ	CFM1511291 ফটো উপলব্ধ	855 নাম : খৰ্গেশ্বৰ বড়ো পিতাৰ নাম: নৰসিং বড়ো ঘৰ নং : 109 বয়স : 43 লিঙ্গ : পুৰুষ	CFM1511315 ফটো উপলব্ধ
856 নাম : সঞ্জীব বড়ো পিতাৰ নাম: নৰসিং বড়ো ঘৰ নং : 109 বয়স : 41 লিঙ্গ : পুৰুষ	CFM1511326 ফটো উপলব্ধ	857 নাম : অঞ্জনা বড়ো স্বামীৰ নাম: খৰ্গেশ্বৰ বড়ো ঘৰ নং : 109 বয়স : 37 লিঙ্গ : মহিলা	CFM1901355 ফটো উপলব্ধ	858 নাম : মনোৰঞ্জন বড়ো পিতাৰ নাম: বিনয় বড়ো ঘৰ নং : 108 বয়স : 24 লিঙ্গ : পুৰুষ	CFM0352898 ফটো উপলব্ধ
859 নাম : টুটল বড়ো পিতাৰ নাম: বিজয় বড়ো ঘৰ নং : 108ক বয়স : 21 লিঙ্গ : পুৰুষ	CFM7151376 ফটো উপলব্ধ	860 নাম : বিজয় বড়ো পিতাৰ নাম: মাইলা ঘৰ নং : 109ক বয়স : 48 লিঙ্গ : পুৰুষ	CFM1511337 ফটো উপলব্ধ	861 নাম : শৰ্মিলা বড়ো স্বামীৰ নাম: বিজয় বড়ো ঘৰ নং : 109ক বয়স : 46 লিঙ্গ : মহিলা	CFM1511348 ফটো উপলব্ধ



862 নাম : বাংগালী বড়ো পিতাৰ নাম: বনে ঘৰ নং : ১১০ বয়স : 75 লিঙ্গ : মহিলা	CFM1511371 ফটো উপলব্ধ	863 নাম : লেনথা বড়ো মাতৃৰ নাম: বাংগালী বড়ো ঘৰ নং : ১১০ বয়স : 58 লিঙ্গ : পুৰুষ	CFM1511382 ফটো উপলব্ধ	864 নাম : নাবৌথী বড়ো স্বামীৰ নাম: লেনথা বড়ো ঘৰ নং : ১১০ বয়স : 56 লিঙ্গ : মহিলা	CFM1511393 ফটো উপলব্ধ
865 নাম : নাৰায়ন বড়ো মাতৃৰ নাম: বাংগালী বড়ো ঘৰ নং : ১১০ বয়স : 53 লিঙ্গ : পুৰুষ	CFM1511406 ফটো উপলব্ধ	#2 866 নাম : মংগী বড়ো পিতাৰ নাম: জলো বড়ো ঘৰ নং : ১১০ বয়স : 53 লিঙ্গ : মহিলা	CFM1511417 ফটো উপলব্ধ	867 নাম : লোহিত বোৰো পিতাৰ নাম: নাৰায়ণ বোৰো ঘৰ নং : ১১০ বয়স : 25 লিঙ্গ : পুৰুষ	CFM0323063 ফটো উপলব্ধ
868 নাম : সুবল বড়ো পিতাৰ নাম: কেৰা বড়ো ঘৰ নং : 110 বয়স : 24 লিঙ্গ : পুৰুষ	CFM1124395 ফটো উপলব্ধ	869 নাম : জমী বড়ো পিতাৰ নাম: নাৰায়ণ বড়ো ঘৰ নং : 110 বয়স : 21 লিঙ্গ : মহিলা	CFM7146228 ফটো উপলব্ধ	870 নাম : প্ৰণিতা বড়ো পিতাৰ নাম: কেৰাৰাম বড়ো ঘৰ নং : 110 বয়স : 21 লিঙ্গ : মহিলা	CFM7151285 ফটো উপলব্ধ
871 নাম : খেৰাৰাম বড়ো মাতৃৰ নাম: বাংগালী ঘৰ নং : ১১০ক বয়স : 55 লিঙ্গ : পুৰুষ	CFM1511428 ফটো উপলব্ধ	872 নাম : মাগৌন বড়ো মাতৃৰ নাম: বাংগালী ঘৰ নং : ১১০খ বয়স : 53 লিঙ্গ : পুৰুষ	CFM1511440 ফটো উপলব্ধ	873 নাম : বিচিত্ৰা বড়ো স্বামীৰ নাম: খেৰাৰাম বড়ো ঘৰ নং : ১১০ক বয়স : 53 লিঙ্গ : মহিলা	CFM1511429 ফটো উপলব্ধ
874 নাম : নিদায় বড়ো স্বামীৰ নাম: মাগৌন বড়ো ঘৰ নং : ১১০খ বয়স : 52 লিঙ্গ : মহিলা	CFM1511451 ফটো উপলব্ধ	875 নাম : কনক বড়ো পিতাৰ নাম: গৌবিন্দ ঘৰ নং : ১১১ বয়স : 51 লিঙ্গ : পুৰুষ	CFM1511484 ফটো উপলব্ধ	876 নাম : লহিত বড়ো পিতাৰ নাম: গৌবিডো বড়ো ঘৰ নং : ১১১ বয়স : 49 লিঙ্গ : পুৰুষ	CFM1511495 ফটো উপলব্ধ
877 নাম : সবিতা বড়ো স্বামীৰ নাম: লোহিত বড়ো ঘৰ নং : ১১১ বয়স : 42 লিঙ্গ : মহিলা	CFM1901720 ফটো উপলব্ধ	878 নাম : নবজ্যোতি বড়ো পিতাৰ নাম: গবিন্দ বড়ো ঘৰ নং : ১১১ বয়স : 38 লিঙ্গ : পুৰুষ	CFM1901980 ফটো উপলব্ধ	879 নাম : অলোকা বড়ো স্বামীৰ নাম: নবজ্যোতি বড়ো ঘৰ নং : ১১১ বয়স : 31 লিঙ্গ : মহিলা	CFM1901628 ফটো উপলব্ধ
880 নাম : বিনা বড়ো স্বামীৰ নাম: বলেন বড়ো ঘৰ নং : ১১২ বয়স : 56 লিঙ্গ : মহিলা	CFM1511519 ফটো উপলব্ধ	881 নাম : বলেন বড়ো পিতাৰ নাম: অৰ্জুন বড়ো ঘৰ নং : ১১২ বয়স : 46 লিঙ্গ : পুৰুষ	CFM1511508 ফটো উপলব্ধ	882 নাম : ৰাচিন বড়ো পিতাৰ নাম: বলেন বড়ো ঘৰ নং : ১১২ বয়স : 35 লিঙ্গ : পুৰুষ	CFM1511531 ফটো উপলব্ধ
883 নাম : হিমাশ্ৰী বড়ো পিতাৰ নাম: বলেন বড়ো ঘৰ নং : ১১২ বয়স : 32 লিঙ্গ : মহিলা	CFM1901606 ফটো উপলব্ধ	884 নাম : পলেন বড়ো পিতাৰ নাম: বালি ঘৰ নং : ১১২ক বয়স : 53 লিঙ্গ : পুৰুষ	CFM1511542 ফটো উপলব্ধ	885 নাম : ফাগুনী বড়ো স্বামীৰ নাম: পলেন বড়ো ঘৰ নং : ১১২ক বয়স : 48 লিঙ্গ : মহিলা	CFM1511553 ফটো উপলব্ধ
886 নাম : ৰবিন স্বৰ্গীয়াৰী পিতাৰ নাম: বিৰমল ঘৰ নং : ১১৩ বয়স : 58 লিঙ্গ : পুৰুষ	CFM1511586 ফটো উপলব্ধ	887 নাম : অনিমা স্বৰ্গীয়াৰী স্বামীৰ নাম: ৰবিন স্বৰ্গীয়াৰী ঘৰ নং : ১১৩ বয়স : 53 লিঙ্গ : মহিলা	CFM1511597 ফটো উপলব্ধ	888 নাম : দুৰ্গেশ্বৰ স্বৰ্গীয়াৰী পিতাৰ নাম: বিৰমল ঘৰ নং : ১১৩ বয়স : 36 লিঙ্গ : মহিলা	CFM1511600 ফটো উপলব্ধ
889 নাম : জুন স্বৰ্গীয়াৰী স্বামীৰ নাম: দুৰ্গেশ্বৰ স্বৰ্গীয়াৰী ঘৰ নং : ১১৩ বয়স : 36 লিঙ্গ : মহিলা	CFM1901344 ফটো উপলব্ধ	890 নাম : কাসমীৰ স্বৰ্গীয়াৰী পিতাৰ নাম: চিন স্বৰ্গীয়াৰী ঘৰ নং : ১১৩ বয়স : 31 লিঙ্গ : পুৰুষ	CFM1901800 ফটো উপলব্ধ	891 নাম : লাঈম্বনশ্ৰী স্বৰ্গীয়াৰী পিতাৰ নাম: ৰবিন স্বৰ্গীয়াৰী ঘৰ নং : 113 বয়স : 24 লিঙ্গ : মহিলা	CFM0439711 ফটো উপলব্ধ



892 নাম : বৈসমৈ দৈমাৰী স্বামীৰ নাম : থেংফু স্বৰ্গীয়াৰী ঘৰ নং : 113 বয়স : 24 লিঙ্গ : মহিলা	UUI0101436 ফটো উপলব্ধ	893 নাম : সিন শ্বৰ্গীয়াৰী পিতাৰ নাম : বীৰমল ঘৰ নং : 113ক বয়স : 60 লিঙ্গ : পুৰুষ	CFM1511611 ফটো উপলব্ধ	894 নাম : আযাজী শ্বৰ্গীয়াৰী স্বামীৰ নাম : সিন শ্বৰ্গীয়াৰী ঘৰ নং : 113ক বয়স : 53 লিঙ্গ : মহিলা	CFM1511622 ফটো উপলব্ধ
895 নাম : যোগা বড়ো পিতাৰ নাম : উমেশ ঘৰ নং : 118 বয়স : 70 লিঙ্গ : পুৰুষ	CFM1511633 ফটো উপলব্ধ	896 নাম : ফেঞ্জিং বড়ো স্বামীৰ নাম : থগাৰাম বড়ো ঘৰ নং : 118 বয়স : 66 লিঙ্গ : মহিলা	CFM1511644 ফটো উপলব্ধ	897 নাম : বিনোদ বড়ো পিতাৰ নাম : থগাৰাম বড়ো ঘৰ নং : 118 বয়স : 48 লিঙ্গ : পুৰুষ	CFM1511655 ফটো উপলব্ধ
898 নাম : চিনোদ বড়ো পিতাৰ নাম : থগাৰাম বড়ো ঘৰ নং : 118 বয়স : 40 লিঙ্গ : পুৰুষ	CFM1511666 ফটো উপলব্ধ	899 নাম : অঞ্জলি বড়ো স্বামীৰ নাম : চিনোদ বড়ো ঘৰ নং : 118 বয়স : 37 লিঙ্গ : মহিলা	CFM1901322 ফটো উপলব্ধ	900 নাম : জনালী বড়ো স্বামীৰ নাম : বিনোদ বড়ো ঘৰ নং : 118 বয়স : 34 লিঙ্গ : মহিলা	CFM1901333 ফটো উপলব্ধ
901 নাম : লেবেন বড়ো পিতাৰ নাম : উমেশ বড়ো ঘৰ নং : 115 বয়স : 68 লিঙ্গ : পুৰুষ	CFM1511677 ফটো উপলব্ধ	902 নাম : সুমালী বড়ো স্বামীৰ নাম : লেবেন ঘৰ নং : 115 বয়স : 63 লিঙ্গ : মহিলা	CFM1511688 ফটো উপলব্ধ	903 নাম : সন্তোষ বড়ো পিতাৰ নাম : লেবেন বড়ো ঘৰ নং : 115 বয়স : 40 লিঙ্গ : পুৰুষ	CFM1511699 ফটো উপলব্ধ
904 নাম : বিউতি বড়ো স্বামীৰ নাম : সন্তোশ বড়ো ঘৰ নং : 115 বয়স : 38 লিঙ্গ : মহিলা	CFM1901311 ফটো উপলব্ধ	905 নাম : সঞ্জিব বড়ো পিতাৰ নাম : লেবেন বড়ো ঘৰ নং : 115 বয়স : 38 লিঙ্গ : পুৰুষ	CFM1511702 ফটো উপলব্ধ	906 নাম : বিনয় বড়ো পিতাৰ নাম : লেবেন ঘৰ নং : 115 বয়স : 37 লিঙ্গ : পুৰুষ	CFM1511713 ফটো উপলব্ধ
907 নাম : নয়ন বড়ো পিতাৰ নাম : লেবেন বড়ো ঘৰ নং : 115 বয়স : 35 লিঙ্গ : পুৰুষ	CFM1513377 ফটো উপলব্ধ	908 নাম : চুমি বড়ো স্বামীৰ নাম : নয়ন বড়ো ঘৰ নং : 115 বয়স : 32 লিঙ্গ : মহিলা	CFM1901300 ফটো উপলব্ধ	909 নাম : সানচুমা বড়ো পিতাৰ নাম : লেবেন বড়ো ঘৰ নং : 115 বয়স : 31 লিঙ্গ : পুৰুষ	CFM1513388 ফটো উপলব্ধ
S 910 নাম : অনলী বড়ো স্বামীৰ নাম : বগাৰাম ঘৰ নং : 116 বয়স : 68 লিঙ্গ : মহিলা	CFM1511724 ফটো উপলব্ধ	911 নাম : দীৰ্জেন বড়ো পিতাৰ নাম : বগাৰাম ঘৰ নং : 116 বয়স : 48 লিঙ্গ : পুৰুষ	CFM1511735 ফটো উপলব্ধ	912 নাম : জয়ন্তী বড়ো স্বামীৰ নাম : দীৰ্জেন ঘৰ নং : 116 বয়স : 46 লিঙ্গ : মহিলা	CFM1511746 ফটো উপলব্ধ
913 নাম : বিৰ্জেন বড়ো পিতাৰ নাম : বগাৰাম বড়ো ঘৰ নং : 116 বয়স : 44 লিঙ্গ : পুৰুষ	CFM1511757 ফটো উপলব্ধ	914 নাম : জয়ন্তী বড়ো স্বামীৰ নাম : বিৰ্জেন বড়ো ঘৰ নং : 116 বয়স : 33 লিঙ্গ : মহিলা	CFM1901297 ফটো উপলব্ধ	915 নাম : বাৰ্জেন বড়ো পিতাৰ নাম : দীৰ্জেন বড়ো ঘৰ নং : 116 বয়স : 31 লিঙ্গ : পুৰুষ	CFM1513399 ফটো উপলব্ধ
916 নাম : কুচুমি চৰ্গীয়াৰী স্বামীৰ নাম : বাৰ্জেন বড়ো ঘৰ নং : 116 বয়স : 29 লিঙ্গ : মহিলা	CFM0330084 ফটো উপলব্ধ	917 নাম : কনিকা বড়ো পিতাৰ নাম : দীৰ্জেন বড়ো ঘৰ নং : 116 বয়স : 21 লিঙ্গ : মহিলা	UUI0008953 ফটো উপলব্ধ	918 নাম : তৰুন দেউৰী পিতাৰ নাম : লালি দেউৰী ঘৰ নং : 119 বয়স : 67 লিঙ্গ : পুৰুষ	CFM1511804 ফটো উপলব্ধ
919 নাম : খেলৈ দেউৰী স্বামীৰ নাম : তৰুন দেউৰী ঘৰ নং : 119 বয়স : 58 লিঙ্গ : মহিলা	CFM1511815 ফটো উপলব্ধ	920 নাম : বিজয় দেউৰী পিতাৰ নাম : তৰুন দেউৰী ঘৰ নং : 119 বয়স : 38 লিঙ্গ : পুৰুষ	CFM1511848 ফটো উপলব্ধ	921 নাম : মামোনী বড়ো স্বামীৰ নাম : বিজয় দেউৰী ঘৰ নং : 117 বয়স : 29 লিঙ্গ : মহিলা	CFM0364547 ফটো উপলব্ধ



922 নাম : অজয় দেউৰী পিতাৰ নাম: তৰুন দেউৰী ঘৰ নং : 117 ক বয়স : 41 লিঙ্গ : পুৰুষ	CFM1511826 ফটো উপলব্ধ	# 923 নাম : ইলা বসুমতাৰী স্বামীৰ নাম: অজয় দেউৰী ঘৰ নং : 117 ক বয়স : 38 লিঙ্গ : মহিলা	CFM1513402 ফটো উপলব্ধ	924 নাম : শুক্ৰো দেউৰী পিতাৰ নাম: লাল দেউৰী ঘৰ নং : 118 বয়স : 53 লিঙ্গ : পুৰুষ	CFM1511859 ফটো উপলব্ধ
925 নাম : নমালী দেউৰী পিতাৰ নাম: সূক্ৰ দেউৰী ঘৰ নং : 118 বয়স : 47 লিঙ্গ : মহিলা	CFM1511869 ফটো উপলব্ধ	926 নাম : অঞ্জীমা দেউৰী স্বামীৰ নাম: বিটেন দেউৰী ঘৰ নং : 118 বয়স : 28 লিঙ্গ : মহিলা	CFM0328104 ফটো উপলব্ধ	927 নাম : বিটেন দেউৰী পিতাৰ নাম: কুনিল দেউৰী ঘৰ নং : 118 বয়স : 26 লিঙ্গ : পুৰুষ	CFM1222009 ফটো উপলব্ধ
928 নাম : ভনিতা বড়ো স্বামীৰ নাম: বিচাল বড়ো ঘৰ নং : 118 বয়স : 24 লিঙ্গ : মহিলা	CFM0426312 ফটো উপলব্ধ	929 নাম : ভৈগেশী বৰো পিতাৰ নাম: ভদ্ৰ বৰো ঘৰ নং : 118 বয়স : 24 লিঙ্গ : মহিলা	UUI0072520 ফটো উপলব্ধ	930 নাম : বিশ্বজিত দেউৰী পিতাৰ নাম: সূক্ৰ দেউৰী ঘৰ নং : 118 বয়স : 22 লিঙ্গ : পুৰুষ	CFM1305085 ফটো উপলব্ধ
931 নাম : ববিন দেউৰী পিতাৰ নাম: সূক্ৰ দেউৰী ঘৰ নং : 118 বয়স : 19 লিঙ্গ : পুৰুষ	UUI0116137 ফটো উপলব্ধ	932 নাম : অনামিকা দেউৰী অনামিকা দেউৰী স্বামীৰ নাম: জিতেন দেউৰী জিতেন দেউৰী ঘৰ নং : 118 গ বয়স : 35 লিঙ্গ : মহিলা	CFM1513435 ফটো উপলব্ধ	933 নাম : ভাদীৰ বড়ো পিতাৰ নাম: লালি ঘৰ নং : 118খ বয়স : 67 লিঙ্গ : পুৰুষ	CFM1511917 ফটো উপলব্ধ
934 নাম : কনিল বড়ো পিতাৰ নাম: লালি ঘৰ নং : 118ক বয়স : 66 লিঙ্গ : পুৰুষ	CFM1511871 ফটো উপলব্ধ	935 নাম : পদ্মা বড়ো স্বামীৰ নাম: কনিল ঘৰ নং : 118ক বয়স : 58 লিঙ্গ : মহিলা	CFM1511882 ফটো উপলব্ধ	S 936 নাম : লিলি দেউৰী স্বামীৰ নাম: সখ দেউৰী ঘৰ নং : 118গ বয়স : 56 লিঙ্গ : মহিলা	CFM1511940 ফটো উপলব্ধ
937 নাম : গংগা বড়ো স্বামীৰ নাম: ভাদীৰ ঘৰ নং : 118খ বয়স : 49 লিঙ্গ : মহিলা	CFM1511928 ফটো উপলব্ধ	938 নাম : জীতেন দেউৰী পিতাৰ নাম: কণীল দেউৰী ঘৰ নং : 118ক বয়স : 41 লিঙ্গ : পুৰুষ	CFM1511893 ফটো উপলব্ধ	939 নাম : মইনা দেউৰী স্বামীৰ নাম: সলেন ঘৰ নং : 118 বয়স : 58 লিঙ্গ : মহিলা	CFM1511984 ফটো উপলব্ধ
940 নাম : থানেশ্বৰ বড়ো মাতৃৰ নাম: মইনা বড়ো ঘৰ নং : 118 বয়স : 30 লিঙ্গ : পুৰুষ	CFM1901811 ফটো উপলব্ধ	S 941 নাম : বাবু বড়ো পিতাৰ নাম: বাবু ঘৰ নং : 118 বয়স : 71 লিঙ্গ : পুৰুষ	CFM1511995 ফটো উপলব্ধ	942 নাম : ধৰ্মেশ্বৰ দেউৰী পিতাৰ নাম: বাবুৰাম দেউৰী ঘৰ নং : 118 বয়স : 47 লিঙ্গ : পুৰুষ	CFM1512012 ফটো উপলব্ধ
943 নাম : অবিনাশ দেউৰী পিতাৰ নাম: বাবু দেউৰী ঘৰ নং : 118 বয়স : 37 লিঙ্গ : পুৰুষ	CFM1512034 ফটো উপলব্ধ	944 নাম : জুনিমা বসুমতাৰী স্বামীৰ নাম: ধৰ্মেশ্বৰ দেউৰী ঘৰ নং : 118 বয়স : 34 লিঙ্গ : মহিলা	CFM1901286 ফটো উপলব্ধ	945 নাম : মিতা দেউৰী স্বামীৰ নাম: অবিনাশ দেউৰী ঘৰ নং : 120 বয়স : 27 লিঙ্গ : মহিলা	CFM0296228 ফটো উপলব্ধ
946 নাম : কান্দা বড়ো পিতাৰ নাম: তাৰী বড়ো ঘৰ নং : 122 বয়স : 63 লিঙ্গ : পুৰুষ	CFM1512045 ফটো উপলব্ধ	947 নাম : প্ৰবিন বসুমতাৰী পিতাৰ নাম: আৰী বসুমতাৰী ঘৰ নং : 122 বয়স : 44 লিঙ্গ : পুৰুষ	CFM1509268 ফটো উপলব্ধ	948 নাম : গীতা বড়ো স্বামীৰ নাম: প্ৰবিন বসুমতাৰী ঘৰ নং : 122 বয়স : 36 লিঙ্গ : মহিলা	CFM1512056 ফটো উপলব্ধ
S 949 নাম : গিতিকা বড়ো পিতাৰ নাম: কান্দা বড়ো ঘৰ নং : 122 বয়স : 34 লিঙ্গ : মহিলা	CFM1513446 ফটো উপলব্ধ	S 950 নাম : ৰিতু বড়ো পিতাৰ নাম: কান্দা বড়ো ঘৰ নং : 122 বয়স : 31 লিঙ্গ : মহিলা	CFM1513457 ফটো উপলব্ধ	951 নাম : কমলাকান্ত বড়ো পিতাৰ নাম: আসাৰ ঘৰ নং : 123 বয়স : 71 লিঙ্গ : পুৰুষ	CFM1512067 ফটো উপলব্ধ



# 952 নাম : ফুলেশ্বৰী বড়ো স্বামীৰ নাম : কমলা ঘৰ নং : 123 বয়স : 61 লিঙ্গ : মহিলা	CFM1512078 ফটো উপলব্ধ	S 953 নাম : সৰস্বতী বড়ো স্বামীৰ নাম : বিপুল চন্দ্ৰ বড়ো ঘৰ নং : 123 বয়স : 43 লিঙ্গ : মহিলা	CFM1512090 ফটো উপলব্ধ	954 নাম : গুণেশ্বৰী নাৰ্জাৰী স্বামীৰ নাম : জোংখাং বড়ো ঘৰ নং : 123 বয়স : 31 লিঙ্গ : মহিলা	UUI0008664 ফটো উপলব্ধ
955 নাম : নবনীতা বড়ো পিতাৰ নাম : দিলীপ বড়ো ঘৰ নং : 123 বয়স : 21 লিঙ্গ : মহিলা	UUI0077792 ফটো উপলব্ধ	956 নাম : নবনীতা বড়ো পিতাৰ নাম : দিলীপ বড়ো ঘৰ নং : 123 বয়স : 21 লিঙ্গ : মহিলা	UUI0122895 ফটো উপলব্ধ	S 957 নাম : সদানন্দ বড়ো পিতাৰ নাম : আখাৰ বড়ো ঘৰ নং : 123 বয়স : 65 লিঙ্গ : পুৰুষ	CFM1512158 ফটো উপলব্ধ
958 নাম : লক্ষীকান্ত বড়ো পিতাৰ নাম : বাৰখং ঘৰ নং : 123 বয়স : 75 লিঙ্গ : পুৰুষ	CFM1512216 ফটো উপলব্ধ	959 নাম : সব্যা বড়ো স্বামীৰ নাম : লক্ষীকান্ত বড়ো ঘৰ নং : 123 বয়স : 68 লিঙ্গ : মহিলা	CFM1512227 ফটো উপলব্ধ	S 960 নাম : মনজিত বড়ো পিতাৰ নাম : লক্ষীকান্ত বড়ো ঘৰ নং : 123 বয়স : 43 লিঙ্গ : পুৰুষ	CFM1512283 ফটো উপলব্ধ
961 নাম : ফুকল বড়ো পিতাৰ নাম : লক্ষীকান্ত বড়ো ঘৰ নং : 128 বয়স : 41 লিঙ্গ : পুৰুষ	CFM1512261 ফটো উপলব্ধ	962 নাম : জিবিশ্বৰ বড়ো পিতাৰ নাম : লক্ষীকান্ত বড়ো ঘৰ নং : 128 বয়স : 40 লিঙ্গ : পুৰুষ	CFM0016956 ফটো উপলব্ধ	963 নাম : মিথিসাৰ বড়ো পিতাৰ নাম : লক্ষী কান্ত বড়ো ঘৰ নং : 124 বয়স : 37 লিঙ্গ : পুৰুষ	CFM0424804 ফটো উপলব্ধ
964 নাম : দেমশ্ৰী বড়ো স্বামীৰ নাম : মিথিসাৰ বড়ো ঘৰ নং : 128 বয়স : 36 লিঙ্গ : মহিলা	CFM1323252 ফটো উপলব্ধ	965 নাম : নমিতা বড়ো পিতাৰ নাম : লক্ষীকান্ত বড়ো ঘৰ নং : 128 বয়স : 33 লিঙ্গ : মহিলা	CFM1512294 ফটো উপলব্ধ	966 নাম : ৰাধীকা বড়ো স্বামীৰ নাম : ফুকল বড়ো ঘৰ নং : 128 বয়স : 32 লিঙ্গ : মহিলা	CFM1901504 ফটো উপলব্ধ
967 নাম : প্ৰফুল্ল দেউৰী পিতাৰ নাম : বিষ্টি ঘৰ নং : 125 বয়স : 48 লিঙ্গ : পুৰুষ	CFM1512329 ফটো উপলব্ধ	968 নাম : ৰিতা দেউৰী স্বামীৰ নাম : ৰোচেল দেউৰী ঘৰ নং : 125 বয়স : 45 লিঙ্গ : মহিলা	CFM1512363 ফটো উপলব্ধ	969 নাম : ৰাচেল দেউৰী পিতাৰ নাম : বিষ্টি ঘৰ নং : 125 বয়স : 41 লিঙ্গ : পুৰুষ	CFM1512352 ফটো উপলব্ধ
970 নাম : নয়নতৰা দেউৰী পিতাৰ নাম : ৰাশেল দেউৰী ঘৰ নং : 125 বয়স : 20 লিঙ্গ : মহিলা	UUI0002618 ফটো উপলব্ধ	971 নাম : নয়নজ্যোতি দেউৰী পিতাৰ নাম : ৰাশেল দেউৰী ঘৰ নং : 125 বয়স : 19 লিঙ্গ : পুৰুষ	UUI0111005 ফটো উপলব্ধ	972 নাম : তেপৰা বড়ো পিতাৰ নাম : বিষ্টি বড়ো ঘৰ নং : 125 বয়স : 52 লিঙ্গ : পুৰুষ	CFM1512374 ফটো উপলব্ধ
# 973 নাম : মউনশী বড়ো স্বামীৰ নাম : দিপুল ঘৰ নং : 125 বয়স : 46 লিঙ্গ : মহিলা	CFM1512385 ফটো উপলব্ধ	974 নাম : চবিন দেউৰী পিতাৰ নাম : বাবুৰাম ঘৰ নং : 126 বয়স : 60 লিঙ্গ : পুৰুষ	CFM1512396 ফটো উপলব্ধ	975 নাম : জয়ন্তী দেউৰী স্বামীৰ নাম : চবিন ঘৰ নং : 126 বয়স : 53 লিঙ্গ : মহিলা	CFM1512409 ফটো উপলব্ধ
976 নাম : লোবো বড়ো পিতাৰ নাম : সবীন বড়ো ঘৰ নং : 126/2 বয়স : 33 লিঙ্গ : পুৰুষ	CFM1902018 ফটো উপলব্ধ	977 নাম : ফ. স্জা বড়ো পিতাৰ নাম : চবীন বড়ো ঘৰ নং : 126/3 বয়স : 31 লিঙ্গ : পুৰুষ	CFM1513491 ফটো উপলব্ধ	978 নাম : লক্ষেশ্বৰ দেউৰী পিতাৰ নাম : কটা দেউৰী ঘৰ নং : 129 বয়স : 86 লিঙ্গ : পুৰুষ	CFM1512421 ফটো উপলব্ধ
979 নাম : যমুনা দেউৰী স্বামীৰ নাম : লংকেশ্বৰ ঘৰ নং : 129 বয়স : 66 লিঙ্গ : মহিলা	CFM1512432 ফটো উপলব্ধ	# 980 নাম : নিৰ্মল দেউৰী পিতাৰ নাম : লংকেশ্বৰ দেউৰী ঘৰ নং : 129 বয়স : 33 লিঙ্গ : পুৰুষ	CFM1512443 ফটো উপলব্ধ	981 নাম : সবিতা দেউৰী স্বামীৰ নাম : নিৰ্মল দেউৰী ঘৰ নং : 129 বয়স : 39 লিঙ্গ : মহিলা	CFM1512454 ফটো উপলব্ধ



982 নাম : থাণেশ্বৰ বসুমতাৰী পিতাৰ নাম: ভুবনেশ্বৰ বসুমতাৰী ঘৰ নং : ১২৮ বয়স : 73 লিঙ্গ : পুৰুষ	CFM1512465 ফটো উপলব্ধ	983 নাম : কোলি বসুমতাৰী স্বামীৰ নাম: থাণেশ্বৰ বসুমতাৰী ঘৰ নং : ১২৮ বয়স : 58 লিঙ্গ : মহিলা	CFM1512476 ফটো উপলব্ধ	984 নাম : মনোজ বসুমতাৰী পিতাৰ নাম: থাফ্লী বসুমতাৰী ঘৰ নং : ১২৮ বয়স : 40 লিঙ্গ : পুৰুষ	CFM1512487 ফটো উপলব্ধ
985 নাম : অঞ্জলী বসুমতাৰী স্বামীৰ নাম: মনোজ বসুমতাৰী ঘৰ নং : ১২৮ বয়স : 38 লিঙ্গ : মহিলা	CFM1512498 ফটো উপলব্ধ	986 নাম : বীনোজ বসুমতাৰী পিতাৰ নাম: থাণেশ্বৰ বসুমতাৰী ঘৰ নং : ১২৮ বয়স : 36 লিঙ্গ : পুৰুষ	CFM1512501 ফটো উপলব্ধ	987 নাম : অমিত বড়ো পিতাৰ নাম: সমবাৰ বড়ো ঘৰ নং : 128 বয়স : 21 লিঙ্গ : পুৰুষ	UUI0017392 ফটো উপলব্ধ
# 988 নাম : দিপুল বসুমতাৰী পিতাৰ নাম: ভুবনেশ্বৰ ঘৰ নং : ১২৮ বয়স : 54 লিঙ্গ : পুৰুষ	CFM1512512 ফটো উপলব্ধ	# 989 নাম : মঞ্জু বসুমতাৰী স্বামীৰ নাম: দিপুল বসুমতাৰী ঘৰ নং : ১২৮ বয়স : 50 লিঙ্গ : মহিলা	CFM1512123 ফটো উপলব্ধ	990 নাম : সোমবাৰ দেউৰী পিতাৰ নাম: বাবু ঘৰ নং : ১২৮ বয়স : 45 লিঙ্গ : পুৰুষ	CFM1512134 ফটো উপলব্ধ
991 নাম : বৈজয়ন্তী দেউৰী স্বামীৰ নাম: সোমবাৰ ঘৰ নং : ১২৮ বয়স : 42 লিঙ্গ : মহিলা	CFM1512145 ফটো উপলব্ধ	S 992 নাম : দন্দী ৰামছিয়াৰী স্বামীৰ নাম: মহেন্দ্ৰ ঘৰ নং : ১৩১ বয়স : 53 লিঙ্গ : মহিলা	CFM1512167 ফটো উপলব্ধ	993 নাম : আনন্দ ৰামছিয়াৰী পিতাৰ নাম: চৰণ ৰামছিয়াৰী ঘৰ নং : ১৩০ বয়স : 50 লিঙ্গ : পুৰুষ	CFM1512603 ফটো উপলব্ধ
994 নাম : মধু ৰামছিয়াৰী পিতাৰ নাম: চৰণ ৰামছিয়াৰী ঘৰ নং : ১৩০ বয়স : 40 লিঙ্গ : পুৰুষ	CFM1512614 ফটো উপলব্ধ	# 995 নাম : বেলশ্ৰী ৰামছিয়াৰী স্বামীৰ নাম: আনন্দ ৰামছিয়াৰী ঘৰ নং : ১৩০ বয়স : 35 লিঙ্গ : মহিলা	CFM1513504 ফটো উপলব্ধ	996 নাম : মেনকা বড়ো স্বামীৰ নাম: মধু ৰামছিয়াৰী ঘৰ নং : 130 বয়স : 34 লিঙ্গ : মহিলা	CFM1183714 ফটো উপলব্ধ
997 নাম : ধনেশ্বৰ লাহাৰী পিতাৰ নাম: ফনীধৰ লাহাৰী ঘৰ নং : ১৩২ বয়স : 58 লিঙ্গ : পুৰুষ	CFM1512636 ফটো উপলব্ধ	998 নাম : এনদেৱী লাহাৰী স্বামীৰ নাম: নৰেন লাহাৰী ঘৰ নং : 132 বয়স : 55 লিঙ্গ : মহিলা	CFM1512681 ফটো উপলব্ধ	999 নাম : ৰেন লাহাৰী স্বামীৰ নাম: ধনেশ্বৰ লাহাৰী ঘৰ নং : ১৩২ বয়স : 53 লিঙ্গ : মহিলা	CFM1512647 ফটো উপলব্ধ
1000 নাম : দুৰ্গা প্ৰসাদ লাহাৰী পিতাৰ নাম: নৰেন লাহাৰী ঘৰ নং : 132 বয়স : 37 লিঙ্গ : পুৰুষ	CFM1512692 ফটো উপলব্ধ	1001 নাম : বিজু লাহাৰী পিতাৰ নাম: নৰেন লাহাৰী ঘৰ নং : 132 বয়স : 35 লিঙ্গ : পুৰুষ	CFM1512705 ফটো উপলব্ধ	1002 নাম : দৈমু লাহাৰী পিতাৰ নাম: ধনেশ্বৰ লাহাৰী ঘৰ নং : ১৩২ বয়স : 27 লিঙ্গ : মহিলা	CFM0316695 ফটো উপলব্ধ
1003 নাম : অংশুমান লাহাৰী পিতাৰ নাম: ধনেশ্বৰ লাহাৰী ঘৰ নং : 132 বয়স : 23 লিঙ্গ : পুৰুষ	CFM0423343 ফটো উপলব্ধ	1004 নাম : বীনা ৰামছিয়াৰী স্বামীৰ নাম: ভুবনেশ্বৰ ৰামছিয়াৰী ঘৰ নং : ১৩৫ বয়স : 58 লিঙ্গ : মহিলা	CFM1512727 ফটো উপলব্ধ	1005 নাম : ৰুকি ৰামছিয়াৰী পিতাৰ নাম: ভদা ৰামছিয়াৰী ঘৰ নং : ১৩৫ বয়স : 36 লিঙ্গ : মহিলা	CFM1512761 ফটো উপলব্ধ
1006 নাম : নিশান বড়ো পিতাৰ নাম: নব বড়ো ঘৰ নং : 135 বয়স : 24 লিঙ্গ : পুৰুষ	CFM7158579 ফটো উপলব্ধ	1007 নাম : বাখাবালা লাহাৰী স্বামীৰ নাম: মনেশ্বৰ ঘৰ নং : ১৩৫ বয়স : 72 লিঙ্গ : মহিলা	CFM1512772 ফটো উপলব্ধ	# 1008 নাম : নব বড়ো পিতাৰ নাম: মনেশ্বৰ বড়ো ঘৰ নং : ১৩৫ বয়স : 45 লিঙ্গ : পুৰুষ	CFM1512783 ফটো উপলব্ধ
# 1009 নাম : অনিমা বড়ো স্বামীৰ নাম: নব বড়ো ঘৰ নং : ১৩৫ বয়স : 44 লিঙ্গ : মহিলা	CFM1512794 ফটো উপলব্ধ	1010 নাম : পংকজ লাহাৰী পিতাৰ নাম: মনেশ্বৰ লাহাৰী ঘৰ নং : ১৩৫ বয়স : 35 লিঙ্গ : পুৰুষ	CFM1512818 ফটো উপলব্ধ	1011 নাম : বানেশ্বৰ ৰামছিয়াৰী পিতাৰ নাম: থানুৰাম ঘৰ নং : ১৩৬ বয়স : 73 লিঙ্গ : পুৰুষ	CFM1512829 ফটো উপলব্ধ



1012 নাম : হাংমাচী ৰামছিয়াৰী স্বামীৰ নাম : বানেশ্বৰ ঘৰ নং : ১৩৬ বয়স : 68 লিঙ্গ : মহিলা	CFM1512830 ফটো উপলব্ধ	1013 নাম : নিৰোদ ৰামছিয়াৰী পিতাৰ নাম : বানেশ্বৰ ঘৰ নং : ১৩৬ বয়স : 44 লিঙ্গ : পুৰুষ	CFM1512863 ফটো উপলব্ধ	1014 নাম : লতিব ৰামছিয়াৰী পিতাৰ নাম : বানেশ্বৰ ৰামছিয়াৰী ঘৰ নং : ১৩৬ বয়স : 36 লিঙ্গ : পুৰুষ	CFM1512841 ফটো উপলব্ধ
1015 নাম : হৰেন ৰামছিয়াৰী পিতাৰ নাম : বানেশ্বৰ ঘৰ নং : ১৩৬ বয়স : 35 লিঙ্গ : পুৰুষ	CFM1512852 ফটো উপলব্ধ	1016 নাম : কনিকা ৰামছিয়াৰী স্বামীৰ নাম : লতিব ৰামছিয়াৰী ঘৰ নং : 136 বয়স : 33 লিঙ্গ : মহিলা	CFM7192495 ফটো উপলব্ধ	1017 নাম : সোনাই ৰামছিয়াৰী স্বামীৰ নাম : নিৰোদ ৰামছিয়াৰী ঘৰ নং : 136 বয়স : 21 লিঙ্গ : মহিলা	UUI0097261 ফটো উপলব্ধ
1018 নাম : মৃদুল মেধি পিতাৰ নাম : কান্দ ঘৰ নং : ১৪৩ বয়স : 25 লিঙ্গ : পুৰুষ	CFM0318477 ফটো উপলব্ধ	1019 নাম : মহিমা বসুমতাৰী পিতাৰ নাম : মনোজ বসুমতাৰী ঘৰ নং : 150 বয়স : 23 লিঙ্গ : মহিলা	UUI0013326 ফটো উপলব্ধ	1020 নাম : মৰমী বসুমতাৰী পিতাৰ নাম : মনোজ বসুমতাৰী ঘৰ নং : 150 বয়স : 20 লিঙ্গ : মহিলা	UUI0013391 ফটো উপলব্ধ
1021 নাম : শ্বৰজিলা বড়ো স্বামীৰ নাম : মহিম বড়ো ঘৰ নং : 157 বয়স : 29 লিঙ্গ : মহিলা	CFM0409805 ফটো উপলব্ধ	1022 নাম : কান্তি ৰাম বরো পিতাৰ নাম : বিস্তা বরো ঘৰ নং : ১৫৭ বয়স : 25 লিঙ্গ : পুৰুষ	CFM0310177 ফটো উপলব্ধ	1023 নাম : চম্পা বরো স্বামীৰ নাম : কান্তি ৰাম বরো ঘৰ নং : ১৫৭ বয়স : 25 লিঙ্গ : মহিলা	CFM0323311 ফটো উপলব্ধ
1024 নাম : বিৰড বড়ো পিতাৰ নাম : বানেশ্বৰ বড়ো ঘৰ নং : 158 বয়স : 29 লিঙ্গ : পুৰুষ	CFM0361022 ফটো উপলব্ধ	1025 নাম : বনজ লুহাৰী স্বামীৰ নাম : বিৰড বড়ো ঘৰ নং : ১৫৮ বয়স : 27 লিঙ্গ : মহিলা	CFM0312686 ফটো উপলব্ধ	1026 নাম : মিনতি দেউৰী পিতাৰ নাম : বিষ্টিৰাম দেউৰী ঘৰ নং : 159 বয়স : 47 লিঙ্গ : মহিলা	CFM1901275 ফটো উপলব্ধ
1027 নাম : ডন দেউৰী পিতাৰ নাম : বিষ্টি ঘৰ নং : 160 বয়স : 43 লিঙ্গ : পুৰুষ	CFM1512341 ফটো উপলব্ধ	1028 নাম : বীৰখাং দেউৰী পিতাৰ নাম : বিষ্টি ঘৰ নং : 161 বয়স : 44 লিঙ্গ : পুৰুষ	CFM1512360 ফটো উপলব্ধ	1029 নাম : জয়মতী দেউৰী স্বামীৰ নাম : বীৰখাং দেউৰী ঘৰ নং : 161 বয়স : 37 লিঙ্গ : মহিলা	CFM1901731 ফটো উপলব্ধ
1030 নাম : পাটনি বড়ো স্বামীৰ নাম : সৌমবাব ৰামছিয়াৰী ঘৰ নং : 162 ক বয়স : 34 লিঙ্গ : মহিলা	CFM0262139 ফটো উপলব্ধ	1031 নাম : ধনেশ্বৰ ৰামছিয়াৰী পিতাৰ নাম : ভবেনেশ্বৰ ৰামছিয়াৰী ঘৰ নং : 163 ক বয়স : 43 লিঙ্গ : পুৰুষ	CFM1512738 ফটো উপলব্ধ	1032 নাম : ৰেখা ৰামছিয়াৰী স্বামীৰ নাম : ধনেশ্বৰ ৰামছিয়াৰী ঘৰ নং : 163 ক বয়স : 38 লিঙ্গ : মহিলা	CFM1512749 ফটো উপলব্ধ
1033 নাম : উপেন ৰামছিয়াৰী পিতাৰ নাম : ধনেশ্বৰ ৰামছিয়াৰী ঘৰ নং : 163 ক বয়স : 24 লিঙ্গ : পুৰুষ	CFM1161827 ফটো উপলব্ধ	1034 নাম : সৌমবাব ৰামছিয়াৰী পিতাৰ নাম : ভদা ৰামছিয়াৰী ঘৰ নং : 164 ক বয়স : 38 লিঙ্গ : পুৰুষ	CFM1512750 ফটো উপলব্ধ	1035 নাম : পুষ্পনজলি ৰামছিয়াৰী পিতাৰ নাম : ধনেশ্বৰ ৰামছিয়াৰী ঘৰ নং : 164 ক বয়স : 20 লিঙ্গ : মহিলা	UUI0005439 ফটো উপলব্ধ
1036 নাম : মাইকন ৰামছিয়াৰী স্বামীৰ নাম : চনিৰাম ৰামছিয়াৰী ঘৰ নং : 165 ক বয়স : 49 লিঙ্গ : মহিলা	CFM1901617 ফটো উপলব্ধ	1037 নাম : মনু ৰামছিয়াৰী পিতাৰ নাম : চিংগৰাম ৰামছিয়াৰী ঘৰ নং : 165 ক বয়স : 32 লিঙ্গ : পুৰুষ	CFM1901822 ফটো উপলব্ধ	1038 নাম : সঞ্জিতা ৰামছিয়াৰী পিতাৰ নাম : সিংগৰাম ৰামছিয়াৰী ঘৰ নং : 165 ক বয়স : 22 লিঙ্গ : মহিলা	CFM7166788 ফটো উপলব্ধ
1039 নাম : সনজিত বড়ো পিতাৰ নাম : বলেন ঘৰ নং : 166 ক বয়স : 38 লিঙ্গ : পুৰুষ	CFM1511520 ফটো উপলব্ধ	1040 নাম : ভূমসমা লাহাৰী স্বামীৰ নাম : সনজিত বড়ো ঘৰ নং : 166 ক বয়স : 33 লিঙ্গ : মহিলা	CFM0362798 ফটো উপলব্ধ	1041 নাম : বিমজিম ৰামছিয়াৰী মাতৃৰ নাম : মাইকন ৰামছিয়াৰী ঘৰ নং : 167 বয়স : 25 লিঙ্গ : মহিলা	UUI0048033 ফটো উপলব্ধ



1042 নাম : বিজিতসান বড়ো পিতাৰ নাম: বলেন বড়ো ঘৰ নং : 167 ক বয়স : 30 লিঙ্গ : পুৰুষ	CFM1901797 ফটো উপলব্ধ	1043 নাম : সনমাইনা বড়ো স্বামীৰ নাম: বিজিতসান বড়ো ঘৰ নং : 167 ক বয়স : 24 লিঙ্গ : মহিলা	CFM0434761 ফটো উপলব্ধ	1044 নাম : বীৰগোশ্ৰী বসুমতাৰী স্বামীৰ নাম: মাখিংগী বসুমতাৰী ঘৰ নং : 168 বয়স : 27 লিঙ্গ : মহিলা	CFM7176530 ফটো উপলব্ধ
1045 নাম : অসিতা দেউৰী পিতাৰ নাম: সূক্ৰ দেউৰী ঘৰ নং : 180 বয়স : 24 লিঙ্গ : মহিলা	CFM0439729 ফটো উপলব্ধ	1046 নাম : বাংগ্ৰিং বৰো পিতাৰ নাম: নোন্দো বৰো ঘৰ নং : 199 বয়স : 20 লিঙ্গ : পুৰুষ	UUI0144378 ফটো উপলব্ধ	1047 নাম : কমিনা বড়ো পিতাৰ নাম: বিনোদ বড়ো ঘৰ নং : 227 বয়স : 42 লিঙ্গ : মহিলা	CFM1507820 ফটো উপলব্ধ
1048 নাম : উজ্জল দেউৰী পিতাৰ নাম: নিমল দেউৰী ঘৰ নং : 227 বয়স : 20 লিঙ্গ : পুৰুষ	UUI0006940 ফটো উপলব্ধ	1049 নাম : বিংখাংশ্ৰী গয়াৰী পিতাৰ নাম: গনেশ গয়াৰী ঘৰ নং : ঘৰ নং-11ক বয়স : 21 লিঙ্গ : মহিলা	UUI0013037 ফটো উপলব্ধ	1050 নাম : বশিমা ব্ৰহ্ম স্বামীৰ নাম: সুকো গয়াৰী ঘৰ নং : ঘৰ নং-11খ বয়স : 21 লিঙ্গ : মহিলা	UUI0036020 ফটো উপলব্ধ
1051 নাম : জমুনা বড়ো স্বামীৰ নাম: মন্তু বড়ো ঘৰ নং : ঘৰ নং-64 বয়স : 26 লিঙ্গ : মহিলা	CFM0354449 ফটো উপলব্ধ	# 1052 নাম : জয়দেব বড়ো পিতাৰ নাম: খোলা বড়ো ঘৰ নং : ঘৰ নং-65 বয়স : 30 লিঙ্গ : পুৰুষ	CFM0115428 ফটো উপলব্ধ	# 1053 নাম : ৰংজালী বড়ো স্বামীৰ নাম: জয়দেব বড়ো ঘৰ নং : ঘৰ নং-65 বয়স : 28 লিঙ্গ : মহিলা	CFM0258988 ফটো উপলব্ধ
1054 নাম : মনিষা স্বৰ্গীয়াৰী স্বামীৰ নাম: ধনঞ্জয় গয়াৰী ঘৰ নং : ঘৰ নং-93 বয়স : 29 লিঙ্গ : মহিলা	UUI0066258 ফটো উপলব্ধ	S 1055 নাম : বিন বড়ো স্বামীৰ নাম: বৰুন্দা বড়ো ঘৰ নং : ঘৰ নং-106 বয়স : 46 লিঙ্গ : মহিলা	UUI0038851 ফটো উপলব্ধ	1056 নাম : প্ৰানে বড়ো পিতাৰ নাম: সলেন বড়ো ঘৰ নং : ঘৰ নং-119 বয়স : 30 লিঙ্গ : পুৰুষ	UUI0058123 ফটো উপলব্ধ
#2 1057 নাম : চংপু ৰামচিয়াৰী পিতাৰ নাম: স্মৃষ্টি ৰামচিয়াৰী ঘৰ নং : 82 বয়স : 19 লিঙ্গ : পুৰুষ	UUI0108597 ফটো উপলব্ধ	1058 নাম : মুকন্দ বৰ পিতাৰ নাম: বিজেন বৰ ঘৰ নং : পানবাৰী বয়স : 19 লিঙ্গ : পুৰুষ	UUI0113993 ফটো উপলব্ধ		



1059 2 UUI0157214 নাম : সোনিয়া বড়ো পিতাৰ নাম: লাওগা বড়ো ঘৰ নং : 25 বয়স : 18 লিঙ্গ : মহিলা ফটো উপলব্ধ	1060 2 UUI0160648 নাম : ৰোমৈ মুছাহাৰী স্বামীৰ নাম: মীগোন বড়ো ঘৰ নং : 99 বয়স : 26 লিঙ্গ : মহিলা ফটো উপলব্ধ	1061 2 UUI0160986 নাম : মাগোন বড়ো মাতৃৰ নাম: দাৰমাং বড়ো ঘৰ নং : 99 বয়স : 39 লিঙ্গ : পুৰুষ ফটো উপলব্ধ
1062 1 UUI0169979 নাম : ৰশিা বসুমতাৰী স্বামীৰ নাম: বাবুল দৈমাৰী ঘৰ নং : 195 বয়স : 35 লিঙ্গ : মহিলা ফটো উপলব্ধ	1063 2 UUI0175430 নাম : পূজা বড়ো পিতাৰ নাম: চোংগ্লা বড়ো ঘৰ নং : 81 বয়স : 22 লিঙ্গ : মহিলা ফটো উপলব্ধ	1064 2 UUI0175463 নাম : আৰতি মোছাহাৰী স্বামীৰ নাম: আজিত বড়ো ঘৰ নং : 49 বয়স : 33 লিঙ্গ : মহিলা ফটো উপলব্ধ
1065 2 UUI0175497 নাম : বন্দিবট বড়ো পিতাৰ নাম: দীপক বড়ো ঘৰ নং : 78ক বয়স : 19 লিঙ্গ : পুৰুষ ফটো উপলব্ধ	1066 2 UUI0175521 নাম : সঞ্জীব বড়ো পিতাৰ নাম: দীপক বড়ো ঘৰ নং : 78ক বয়স : 22 লিঙ্গ : পুৰুষ ফটো উপলব্ধ	1067 1 UUI0188011 নাম : জুলি দৈমাৰী পিতাৰ নাম: বমজীত দৈমাৰী ঘৰ নং : 210 বয়স : 18 লিঙ্গ : মহিলা ফটো উপলব্ধ



1068 1 UUI0197137 নাম : হিৰমহন গয়াৰী পিতাৰ নাম: শুক্ৰ গয়াৰী ঘৰ নং : 01 বয়স : 30 লিঙ্গ : পুৰুষ ফটো উপলব্ধ	1069 2 UUI0200303 নাম : নিকা ৰামছিয়াৰী পিতাৰ নাম: লগনা ৰামছিয়াৰী ঘৰ নং : ঘৰ নং-76 বয়স : 20 লিঙ্গ : মহিলা ফটো উপলব্ধ	1070 2 UUI0204412 নাম : বিনীতা বৰো পিতাৰ নাম: বীৰেন বৰো ঘৰ নং : 64 বয়স : 21 লিঙ্গ : মহিলা ফটো উপলব্ধ
1071 1 UUI0204826 নাম : অঞ্জীমা দেউৰী স্বামীৰ নাম: থানেশ্বৰ বড়ো ঘৰ নং : 204 বয়স : 32 লিঙ্গ : মহিলা ফটো উপলব্ধ	1072 1 UUI0204834 নাম : ৰশ্মি বড়ো পিতাৰ নাম: উকিল বড়ো ঘৰ নং : 185 বয়স : 18 লিঙ্গ : মহিলা ফটো উপলব্ধ	1073 2 UUI0206664 নাম : ৰিংখাংশী স্বৰ্গীয়াৰী পিতাৰ নাম: ৰবিন স্বৰ্গীয়াৰী ঘৰ নং : 113 বয়স : 18 লিঙ্গ : মহিলা ফটো উপলব্ধ
1074 2 UUI0207050 নাম : পূজা ৰানী ৰামছিয়াৰী পিতাৰ নাম: নিংপ্সমা ৰামছিয়াৰী ঘৰ নং : 39 বয়স : 18 লিঙ্গ : মহিলা ফটো উপলব্ধ	1075 2 UUI0207597 নাম : নিকা ৰামছিয়াৰী পিতাৰ নাম: লগনা ৰামছিয়াৰী ঘৰ নং : ঘৰ নং-76 বয়স : 20 লিঙ্গ : মহিলা ফটো উপলব্ধ	1076 2 UUI0209593 নাম : নিজেীম বড়ো পিতাৰ নাম: পলেন বড়ো ঘৰ নং : 112 বয়স : 19 লিঙ্গ : পুৰুষ ফটো উপলব্ধ

ভোটাৰৰ সাৰাংশ							
A) ভোটাৰৰ সংখ্যা							
	তালিকাৰ প্ৰকাৰ	তালিকাৰ চিনাক্তকৰণ	ভোটাৰৰ সংখ্যা				
			পুৰুষ	মহিলা	৩য় লিঙ্গ	মুঠ	
I	মূল তালিকা	মূল তালিকা	বিশেষ সংশোধন, 2026 চনৰ পূৰ্বৰ 2025 চনৰ মূল তালিকাৰ লগত থকা সংযোজন সমূহ একত্ৰিতকৰণ কৰা তালিকা।	530	528	0	1058
II	যোগ তালিকা	পৰিপূৰক 1	বিশেষ সংক্ষিপ্ত সংশোধন, 2026	3	6	0	9
		পৰিপূৰক 2	অনবিচ্ছিন্ন সংশোধন 2026	2	7	0	9
			মুঠ	5	13	0	18
III	বিয়োজন তালিকা	পৰিপূৰক 1	বিশেষ সংক্ষিপ্ত সংশোধন, 2026	16	32	0	48
		পৰিপূৰক 2	অনবিচ্ছিন্ন সংশোধন 2026	2	1	0	3
			মুঠ	18	33	0	51
IV	লিংগ ক্ষেত্ৰত পৰিবৰ্তনৰ বাবে পাৰ্থক্য			0	0	0	0
এই সংশোধনৰ পিছত ভোটাৰ তালিকাত ভোটাৰৰ মুঠ সংখ্যা (I+II-III+IV)				517	508	0	1025
B) শুধৰনীৰ সংখ্যা							
তালিকাৰ প্ৰকাৰ	তালিকাৰ চিনাক্তকৰণ	শুধৰনীৰ সংখ্যা					
পৰিপূৰক 1	বিশেষ সংক্ষিপ্ত সংশোধন, 2026	42					
পৰিপূৰক 2	অনবিচ্ছিন্ন সংশোধন 2026	3					
	মুঠ	45					

নিৰ্বাচক পঞ্জীয়ন বিষয়াৰ স্বাক্ষৰ

E-মূত, S-স্থানান্তৰিত/ বাসস্থান পৰিবৰ্তন, R-প্ৰতিলিপি, M-নিখোজ, Q-অযোগ্য