

ভোটাৰ তালিকা 2026 S03 অসম



বিধানসভা সমষ্টিৰ নম্বৰ, নাম আৰু সংৰক্ষণৰ স্থিতি : 42 - বাক্সা (অনুসূচিত জনজাতি)		খণ্ড নং : 137																			
এই বিধানসভা সমষ্টিত কোন সংসদীয় সমষ্টিৰ অন্তৰ্গত তাৰ নম্বৰ, নাম আৰু সংৰক্ষণ স্থিতি : 1 - কোকৰাঝাৰ (অনুসূচিত জনজাতি)																					
1. সংশোধনৰ বিৱৰণ																					
সংশোধনৰ বছৰ	2026	তালিকাৰ চিনাক্তকৰণ																			
ভিত্তি তাৰিখ	01-04-2026	বিশেষ সংশোধন, 2026 চনৰ পূৰ্বৰ 2025 চনৰ মূল তালিকাৰ লগত থকা সংযোজন সমূহ একত্ৰিতকৰণ কৰা তালিকা।																			
সংশোধনৰ প্ৰকাৰ	বিশেষ সংশোধন 2026																				
প্ৰকাশনৰ তাৰিখ	23-03-2026																				
2. খণ্ড আৰু ভোটগ্ৰহন কেন্দ্ৰৰ বিৱৰণ																					
খণ্ডৰ অন্তৰ্গত এলেকা সমূহৰ নম্বৰ আৰু নাম																					
1-উজিৰবাৰী	<table border="1" style="width: 100%; border-collapse: collapse;"> <tr> <td>মূল চহৰ/গাওঁ</td> <td>: উজিৰবাৰী</td> </tr> <tr> <td>ৱাৰ্ড নং</td> <td>:</td> </tr> <tr> <td>ডাকঘৰ</td> <td>: থমনা</td> </tr> <tr> <td>পুলিচ থানা</td> <td>: মুছলপুৰ</td> </tr> <tr> <td>ব্লক</td> <td>: বাক্সা</td> </tr> <tr> <td>ৰাজহ চক্ৰ</td> <td>: বাক্সা</td> </tr> <tr> <td>জিলা</td> <td>: বাক্সা</td> </tr> <tr> <td>পিনকোড</td> <td>: 781377</td> </tr> </table>					মূল চহৰ/গাওঁ	: উজিৰবাৰী	ৱাৰ্ড নং	:	ডাকঘৰ	: থমনা	পুলিচ থানা	: মুছলপুৰ	ব্লক	: বাক্সা	ৰাজহ চক্ৰ	: বাক্সা	জিলা	: বাক্সা	পিনকোড	: 781377
মূল চহৰ/গাওঁ	: উজিৰবাৰী																				
ৱাৰ্ড নং	:																				
ডাকঘৰ	: থমনা																				
পুলিচ থানা	: মুছলপুৰ																				
ব্লক	: বাক্সা																				
ৰাজহ চক্ৰ	: বাক্সা																				
জিলা	: বাক্সা																				
পিনকোড	: 781377																				
3. ভোটগ্ৰহন কেন্দ্ৰৰ বিৱৰণ																					
ভোটগ্ৰহন কেন্দ্ৰৰ নম্বৰ আৰু নাম :		ভোটগ্ৰহন কেন্দ্ৰৰ প্ৰকাৰ (পুৰুষ/মহিলা/সাধাৰণ)		সাধাৰণ																	
137 - নং 817 উজিৰবাৰী প্ৰাথমিক বিদ্যালয় (সোঁ শাখা) (আৰডব্লিউ)		খণ্ডৰ অন্তৰ্গত সহায়ক ভোটগ্ৰহন কেন্দ্ৰৰ সংখ্যা :		0																	
ভোটগ্ৰহন কেন্দ্ৰৰ ঠিকনা :																					
নং 817 উজিৰবাৰী প্ৰাথমিক বিদ্যালয়, কোথালী নং ২, উজিৰবাৰী																					
4. ভোটাৰৰ সংখ্যা																					
আৰম্ভনি ক্ৰমিক নং	শেষ ক্ৰমিক নং	মুঠ ভোটাৰ																			
নং		পুৰুষ	মহিলা	৩য় লিঙ্গ	মুঠ																
1	806	370	396	0	766																

নিৰ্বাচক পঞ্জীয়ন বিষয়াৰ স্বাক্ষৰ



Nazri Naksha

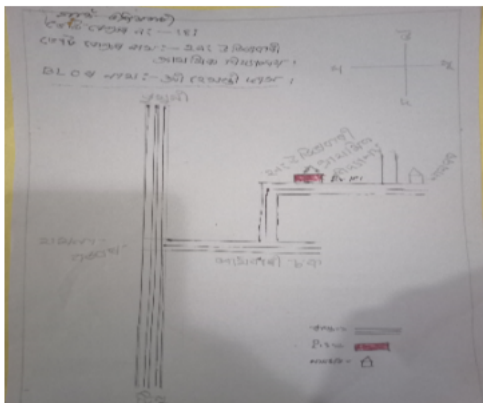

Google Map View



Polling Station Building Front View



ভোটগ্ৰহন কেন্দ্ৰৰ সন্মুখৰ দৃশ্য



Cad View

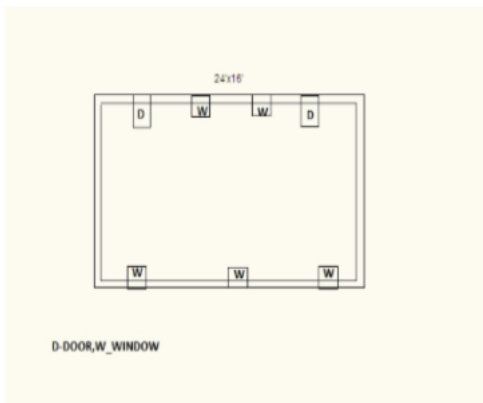

Key MAP View

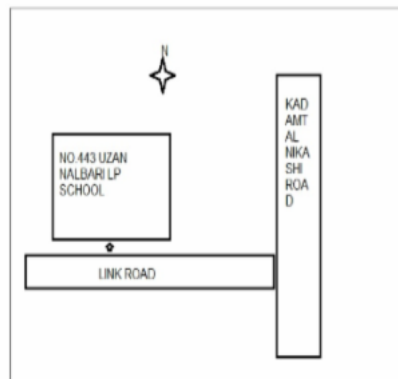



1 নাম : দীপা ৰাজবংশী স্বামীৰ নাম: বলেন ৰাজবংশী ঘৰ নং : 0 বয়স : 39 লিঙ্গ : মহিলা	CFM0251876 ফটো উপলব্ধ	2 নাম : টংকেশ্বৰ বেজবৰুৱা পিতাৰ নাম: অনন্ত বেজবৰুৱা ঘৰ নং : 0 বয়স : 35 লিঙ্গ : পুৰুষ	CFM0254607 ফটো উপলব্ধ	3 নাম : শিখামণি দাস বৈশ্য স্বামীৰ নাম: জতিন চন্দ্ৰ বৈশ্য ঘৰ নং : 0 বয়স : 34 লিঙ্গ : মহিলা	CFM0261677 ফটো উপলব্ধ
4 নাম : চুমিত্ৰা বড়ো স্বামীৰ নাম: কংকন বড়ো ঘৰ নং : 0 বয়স : 33 লিঙ্গ : মহিলা	CFM0252254 ফটো উপলব্ধ	S 5 নাম : মৃদলা কলিতা পিতাৰ নাম: নৰম কলিতা ঘৰ নং : 0 বয়স : 34 লিঙ্গ : মহিলা	CFM0249565 ফটো উপলব্ধ	6 নাম : সঞ্জীৱ কলিতা পিতাৰ নাম: ধিৰেন কলিতা ঘৰ নং : 0 বয়স : 32 লিঙ্গ : পুৰুষ	CFM0278978 ফটো উপলব্ধ
S 7 নাম : সঞ্জয় দাস পিতাৰ নাম: পৰেশ দাস ঘৰ নং : 0 বয়স : 33 লিঙ্গ : পুৰুষ	CFM1134188 ফটো উপলব্ধ	8 নাম : নবিতা ৰাভা পিতাৰ নাম: কন্দৰ্প কুমাৰ ৰাভা ঘৰ নং : 0 বয়স : 30 লিঙ্গ : মহিলা	CFM0258145 ফটো উপলব্ধ	S 9 নাম : সোনমণি ৰয় স্বামীৰ নাম: কিশোৰ ৰয় ঘৰ নং : 0 বয়স : 31 লিঙ্গ : মহিলা	CFM0257014 ফটো উপলব্ধ
S 10 নাম : অৰবিন্দ দাস পিতাৰ নাম: পৰেশ চন্দ্ৰ দাস ঘৰ নং : 0 বয়স : 30 লিঙ্গ : পুৰুষ	CFM1133974 ফটো উপলব্ধ	11 নাম : মৃদল দাস পিতাৰ নাম: অনীল দাস ঘৰ নং : 0 বয়স : 29 লিঙ্গ : পুৰুষ	CFM0268375 ফটো উপলব্ধ	12 নাম : ৰঞ্জমণি ৰামচিয়াৰী স্বামীৰ নাম: জুম ৰামচিয়াৰী ঘৰ নং : 0 বয়স : 29 লিঙ্গ : মহিলা	CFM1135623 ফটো উপলব্ধ
S 13 নাম : মহিমা বড়ো স্বামীৰ নাম: মিত্তু ৰামছিয়াৰী ঘৰ নং : 0 বয়স : 30 লিঙ্গ : মহিলা	CFM0249813 ফটো উপলব্ধ	14 নাম : ৰুপম দাস পিতাৰ নাম: গৌতম দাস ঘৰ নং : 0 বয়স : 28 লিঙ্গ : পুৰুষ	CFM0262758 ফটো উপলব্ধ	15 নাম : উত্তম কলিতা পিতাৰ নাম: নিলকান্ত কলিতা ঘৰ নং : 0 বয়স : 27 লিঙ্গ : পুৰুষ	CFM0267450 ফটো উপলব্ধ
16 নাম : ধনশ্ৰী দাস স্বামীৰ নাম: কিশোৰ দাস ঘৰ নং : 0 বয়স : 27 লিঙ্গ : মহিলা	CFM0269027 ফটো উপলব্ধ	17 নাম : নমিতা বড়ো স্বামীৰ নাম: তাৰিণী বড়ো ঘৰ নং : 0 বয়স : 27 লিঙ্গ : মহিলা	CFM0263442 ফটো উপলব্ধ	18 নাম : গিতা বড়ো স্বামীৰ নাম: অমৰ বড়ো ঘৰ নং : 0 বয়স : 27 লিঙ্গ : মহিলা	CFM0278333 ফটো উপলব্ধ
19 নাম : ভাগীতা বসুমতাৰী পিতাৰ নাম: নগেন বসুমতাৰী ঘৰ নং : 0 বয়স : 26 লিঙ্গ : মহিলা	CFM0251405 ফটো উপলব্ধ	20 নাম : নমিতা বড়ো স্বামীৰ নাম: বুৰুল বড়ো ঘৰ নং : 0 বয়স : 26 লিঙ্গ : মহিলা	CFM0255539 ফটো উপলব্ধ	21 নাম : সুনিতা হাজৰিকা স্বামীৰ নাম: ধনজয় দাস ঘৰ নং : 0 বয়স : 26 লিঙ্গ : মহিলা	CFM0267401 ফটো উপলব্ধ
22 নাম : বলোৰাম ৰাজবংশী পিতাৰ নাম: ঠান্ডু ৰাজবংশী ঘৰ নং : 0 বয়স : 25 লিঙ্গ : পুৰুষ	CFM0255844 ফটো উপলব্ধ	23 নাম : অৰিনাশ ৰাজবংশী পিতাৰ নাম: বলেন ৰাজবংশী ঘৰ নং : 0 বয়স : 25 লিঙ্গ : পুৰুষ	CFM0253310 ফটো উপলব্ধ	S 24 নাম : ফুলমণি কলিতা স্বামীৰ নাম: সঞ্জয় দাস ঘৰ নং : 0 বয়স : 25 লিঙ্গ : মহিলা	CFM1134600 ফটো উপলব্ধ
25 নাম : ববিতা দাস স্বামীৰ নাম: তৰুণ দাস ঘৰ নং : 0 বয়স : 23 লিঙ্গ : মহিলা	CFM0409169 ফটো উপলব্ধ	26 নাম : পাপৰী মেধি পিতাৰ নাম: শৰৎ মেধি ঘৰ নং : 0 বয়স : 23 লিঙ্গ : মহিলা	CFM1209469 ফটো উপলব্ধ	27 নাম : বিক্রম বড়ো পিতাৰ নাম: লক্ষী কান্ত বড়ো ঘৰ নং : 0 বয়স : 22 লিঙ্গ : পুৰুষ	CFM1270537 ফটো উপলব্ধ
28 নাম : শূপনা ৰাজবংশী স্বামীৰ নাম: ললিত ৰাজবংশী ঘৰ নং : 03 বয়স : 23 লিঙ্গ : মহিলা	CFM0445635 ফটো উপলব্ধ	29 নাম : মমী দাস স্বামীৰ নাম: জিন্টু দাস ঘৰ নং : 04 বয়স : 30 লিঙ্গ : মহিলা	LQW1929211 ফটো উপলব্ধ	30 নাম : সাবিত্ৰী দাস স্বামীৰ নাম: ৰাতুল দাস ঘৰ নং : 08 বয়স : 43 লিঙ্গ : মহিলা	CFM0350397 ফটো উপলব্ধ



31 নাম : নিতমণি তালুকদাৰ পিতাৰ নাম: ভাৰত তালুকদাৰ ঘৰ নং : 10 বয়স : 23 লিঙ্গ : মহিলা	CFM0438184 ফটো উপলব্ধ	32 নাম : অঞ্জিমা ৰামচিয়াৰী পিতাৰ নাম: লাসিত ৰামচিয়াৰী ঘৰ নং : 18 বয়স : 20 লিঙ্গ : মহিলা	UUI0061234 ফটো উপলব্ধ	S 33 নাম : নিজৰা বড়ো স্বামীৰ নাম: ধৰাজিত বড়ো ঘৰ নং : 2 বয়স : 27 লিঙ্গ : মহিলা	GLK0257691 ফটো উপলব্ধ
34 নাম : ধনজীৎ ৰাভা পিতাৰ নাম: সদা ৰাভা ঘৰ নং : 22ক বয়স : 34 লিঙ্গ : পুৰুষ	CFM0512616 ফটো উপলব্ধ	35 নাম : মানাই ৰাভা স্বামীৰ নাম: ধনজীত ৰাভা ঘৰ নং : 22ক বয়স : 33 লিঙ্গ : মহিলা	CFM0512673 ফটো উপলব্ধ	36 নাম : দিপক বড়ো পিতাৰ নাম: লক্ষী বড়ো ঘৰ নং : 23 বয়স : 25 লিঙ্গ : পুৰুষ	CFM0262626 ফটো উপলব্ধ
37 নাম : বৰ্ণালী বড়ো পিতাৰ নাম: প্ৰদীপ বড়ো ঘৰ নং : 25 বয়স : 24 লিঙ্গ : মহিলা	CFM0320002 ফটো উপলব্ধ	38 নাম : অমিতাভ বড়ো পিতাৰ নাম: প্ৰদীপ বড়ো ঘৰ নং : 25 বয়স : 23 লিঙ্গ : পুৰুষ	CFM0411173 ফটো উপলব্ধ	S 39 নাম : ৰবিন বড়ো পিতাৰ নাম: নেজুলা বড়ো ঘৰ নং : 26 বয়স : 57 লিঙ্গ : পুৰুষ	CFM0512913 ফটো উপলব্ধ
40 নাম : খগেন দাস পিতাৰ নাম: গুনেশ্বৰ দাস ঘৰ নং : 2৮ বয়স : 37 লিঙ্গ : পুৰুষ	CFM1611138 ফটো উপলব্ধ	41 নাম : ধনঞ্জয় বড়ো পিতাৰ নাম: ৰমানী বড়ো ঘৰ নং : 46 বয়স : 25 লিঙ্গ : পুৰুষ	CFM0344671 ফটো উপলব্ধ	42 নাম : ৰতেশ্বৰ বড়ো পিতাৰ নাম: ৰমনী বড়ো ঘৰ নং : 46 বয়স : 24 লিঙ্গ : পুৰুষ	CFM0344838 ফটো উপলব্ধ
43 নাম : তৰালি ৰাজবংশী পিতাৰ নাম: অমল ৰাজবংশী ঘৰ নং : 47 বয়স : 21 লিঙ্গ : মহিলা	CFM7174493 ফটো উপলব্ধ	44 নাম : মৌচুমী বড়ো স্বামীৰ নাম: ভূপেন ঘৰ নং : 8৯ বয়স : 51 লিঙ্গ : মহিলা	CFM0512590 ফটো উপলব্ধ	S2 45 নাম : নিৰ্মল বড়ো পিতাৰ নাম: অতুল বড়ো ঘৰ নং : 50 বয়স : 25 লিঙ্গ : পুৰুষ	CFM0481051 ফটো উপলব্ধ
S 46 নাম : অঞ্জলী বড়ো স্বামীৰ নাম: লক্ষী বড়ো ঘৰ নং : 50 বয়স : 32 লিঙ্গ : মহিলা	UUI0084681 ফটো উপলব্ধ	S 47 নাম : ভণিতা ৰাভা স্বামীৰ নাম: দীপেন ৰায় ঘৰ নং : 68 বয়স : 29 লিঙ্গ : মহিলা	CFM0352666 ফটো উপলব্ধ	48 নাম : অনাৰী বড়ো পিতাৰ নাম: বসন্ত বড়ো ঘৰ নং : 83 বয়স : 21 লিঙ্গ : মহিলা	UUI0153999 ফটো উপলব্ধ
S 49 নাম : বিপুল বসুমতাৰী পিতাৰ নাম: জামিনী ঘৰ নং : ৮৪ বয়স : 32 লিঙ্গ : পুৰুষ	CFM0512095 ফটো উপলব্ধ	50 নাম : সংগীতা বড়ো পিতাৰ নাম: ধনঞ্জয় বড়ো ঘৰ নং : 85 বয়স : 24 লিঙ্গ : মহিলা	CFM0344432 ফটো উপলব্ধ	51 নাম : সীমান্ত বড়ো পিতাৰ নাম: জোনো বড়ো ঘৰ নং : 88 বয়স : 25 লিঙ্গ : পুৰুষ	CFM0344952 ফটো উপলব্ধ
52 নাম : ললিত বড়ো পিতাৰ নাম: হৰিচৰণ বড়ো ঘৰ নং : 98 বয়স : 23 লিঙ্গ : পুৰুষ	CFM1112382 ফটো উপলব্ধ	53 নাম : জানমণী গয়াৰী পিতাৰ নাম: গগন গয়াৰী ঘৰ নং : 111 বয়স : 24 লিঙ্গ : মহিলা	CFM1173988 ফটো উপলব্ধ	54 নাম : প্ৰনিতা কুমাৰী স্বামীৰ নাম: কৃষ্ণ কুমাৰ ঘৰ নং : 127 বয়স : 32 লিঙ্গ : মহিলা	UUI0006783 ফটো উপলব্ধ
S2 55 নাম : মিনতি বৰ্মন স্বামীৰ নাম: সুধন বৰ্মন ঘৰ নং : 129 বয়স : 24 লিঙ্গ : মহিলা	CFM0424523 ফটো উপলব্ধ	56 নাম : প্ৰসন্ন দাস পিতাৰ নাম: প্ৰবীন দাশ ঘৰ নং : 132 বয়স : 26 লিঙ্গ : পুৰুষ	CFM0330753 ফটো উপলব্ধ	57 নাম : চন্দন কলিতা পিতাৰ নাম: পৰেশ কলিতা ঘৰ নং : 136 বয়স : 25 লিঙ্গ : পুৰুষ	UUI0105254 ফটো উপলব্ধ
S 58 নাম : প্ৰীতম দাস পিতাৰ নাম: চিন্তু দাস ঘৰ নং : 139 বয়স : 25 লিঙ্গ : পুৰুষ	CFM0344697 ফটো উপলব্ধ	S 59 নাম : পোনো দাস স্বামীৰ নাম: বালিকান্ত দাস ঘৰ নং : 140 বয়স : 25 লিঙ্গ : মহিলা	CFM0252858 ফটো উপলব্ধ	60 নাম : জিম্পী পাঠক পিতাৰ নাম: ফুলেন পাঠক ঘৰ নং : 141 বয়স : 22 লিঙ্গ : মহিলা	CFM7166648 ফটো উপলব্ধ



61 নাম : সন্তি পাঠক পিতাৰ নাম : ফুলেন পাঠক ঘৰ নং : 141 বয়স : 21 লিঙ্গ : মহিলা	UUI0125971 ফটো উপলব্ধ	62 নাম : মঞ্জু দাস স্বামীৰ নাম : অনিৰুদ্ধ দাস ঘৰ নং : 182 ক বয়স : 47 লিঙ্গ : মহিলা	CFM0512699 ফটো উপলব্ধ	S 63 নাম : সত্যৱতী ডেকা স্বামীৰ নাম : হেমেন ডেকা ঘৰ নং : 155 বয়স : 32 লিঙ্গ : মহিলা	CFM0502120 ফটো উপলব্ধ
64 নাম : পূৰ্ণানন্দ ডেকা পিতাৰ নাম : নুপেন ডেকা ঘৰ নং : 168 বয়স : 23 লিঙ্গ : পুৰুষ	UUI0053892 ফটো উপলব্ধ	65 নাম : প্ৰতিভা দাস স্বামীৰ নাম : দ্বীপজ্যোতি দাস ঘৰ নং : 192 ক বয়স : 34 লিঙ্গ : মহিলা	CFM0512657 ফটো উপলব্ধ	66 নাম : বসন্ত ৰাভা পিতাৰ নাম : সদা ৰাভা ঘৰ নং : 1৮১ বয়স : 38 লিঙ্গ : পুৰুষ	CFM0512442 ফটো উপলব্ধ
67 নাম : পম্পী কলিতা পিতাৰ নাম : ৰাজেন কলিতা ঘৰ নং : 181 বয়স : 26 লিঙ্গ : মহিলা	CFM0254045 ফটো উপলব্ধ	68 নাম : অভিজিত তালুকদাৰ পিতাৰ নাম : বাবুল তালুকদাৰ ঘৰ নং : 183 বয়স : 20 লিঙ্গ : পুৰুষ	UUI0086777 ফটো উপলব্ধ	69 নাম : মণিকা দাস স্বামীৰ নাম : হৰেন ৰয় ঘৰ নং : 195 বয়স : 43 লিঙ্গ : মহিলা	CFM1610533 ফটো উপলব্ধ
70 নাম : মংগল বড়ো পিতাৰ নাম : গান্দেশ্বৰ বড়ো ঘৰ নং : 1৯৮ বয়স : 48 লিঙ্গ : পুৰুষ	CFM1604600 ফটো উপলব্ধ	71 নাম : বিজু বড়ো স্বামীৰ নাম : শুক্ৰ বড়ো ঘৰ নং : 1৯৮ বয়স : 43 লিঙ্গ : মহিলা	CFM1604597 ফটো উপলব্ধ	72 নাম : পুল্লা বড়ো স্বামীৰ নাম : মংগল বড়ো ঘৰ নং : 1৯৮ বয়স : 41 লিঙ্গ : মহিলা	CFM1604611 ফটো উপলব্ধ
73 নাম : লালমোহন ৰামছিয়াৰী পিতাৰ নাম : ৰামোন্দা ৰামছিয়াৰী ঘৰ নং : 1৯৯ বয়স : 73 লিঙ্গ : পুৰুষ	CFM1604622 ফটো উপলব্ধ	74 নাম : ৰাহুমানি ৰামছিয়াৰী স্বামীৰ নাম : লালমোহন ঘৰ নং : 1৯৯ বয়স : 63 লিঙ্গ : মহিলা	CFM1604633 ফটো উপলব্ধ	75 নাম : মদন ৰাজবংশী পিতাৰ নাম : ঠাকুৰ ঘৰ নং : 202 বয়স : 58 লিঙ্গ : পুৰুষ	CFM1604655 ফটো উপলব্ধ
76 নাম : জ্যোৎস্না ৰাজবংশী স্বামীৰ নাম : মদন ঘৰ নং : 202 বয়স : 55 লিঙ্গ : মহিলা	CFM1604666 ফটো উপলব্ধ	77 নাম : অজিত ৰাজবংশী পিতাৰ নাম : মদন ঘৰ নং : 202 বয়স : 43 লিঙ্গ : পুৰুষ	CFM1604677 ফটো উপলব্ধ	78 নাম : মামনি ৰাজবংশী পিতাৰ নাম : মদন ঘৰ নং : 202 বয়স : 41 লিঙ্গ : মহিলা	CFM1604699 ফটো উপলব্ধ
79 নাম : দুৰ্গা ৰাজবংশী স্বামীৰ নাম : অজিত ৰাজবংশী ঘৰ নং : 202 বয়স : 40 লিঙ্গ : মহিলা	CFM1604688 ফটো উপলব্ধ	80 নাম : লোহিত ৰাজবংশী পিতাৰ নাম : মদন ঘৰ নং : 202 বয়স : 36 লিঙ্গ : পুৰুষ	CFM1604702 ফটো উপলব্ধ	81 নাম : সঞ্জীৱ ৰাজবংশী পিতাৰ নাম : মদন ৰাজবংশী ঘৰ নং : 202 বয়স : 32 লিঙ্গ : পুৰুষ	CFM1604713 ফটো উপলব্ধ
82 নাম : নলীতা ৰাজবংশী স্বামীৰ নাম : পটু ঘৰ নং : 203 বয়স : 58 লিঙ্গ : মহিলা	CFM1604724 ফটো উপলব্ধ	83 নাম : ৰঞ্জিত ৰাজবংশী পিতাৰ নাম : পটু ঘৰ নং : 203 বয়স : 53 লিঙ্গ : পুৰুষ	CFM1604735 ফটো উপলব্ধ	84 নাম : ৰশ্মি ৰাজবংশী স্বামীৰ নাম : ৰঞ্জিত ৰাজবংশী ঘৰ নং : 203 বয়স : 43 লিঙ্গ : মহিলা	CFM1604746 ফটো উপলব্ধ
85 নাম : সীমন্ত তালুকদাৰ পিতাৰ নাম : গজেন্দ্ৰ তালুকদাৰ ঘৰ নং : 203 বয়স : 29 লিঙ্গ : পুৰুষ	CFM0410977 ফটো উপলব্ধ	86 নাম : অঞ্জনা ৰাজবংশী স্বামীৰ নাম : জগো ঘৰ নং : 208 বয়স : 48 লিঙ্গ : মহিলা	CFM1604768 ফটো উপলব্ধ	87 নাম : ৰুমী ৰাজবংশী স্বামীৰ নাম : চবিন ৰাজবংশী ঘৰ নং : 208 বয়স : 32 লিঙ্গ : মহিলা	CFM1915602 ফটো উপলব্ধ
88 নাম : বনজিত ৰাজবংশী পিতাৰ নাম : জাগো ৰাজবংশী ঘৰ নং : 208 বয়স : 32 লিঙ্গ : পুৰুষ	CFM1611218 ফটো উপলব্ধ	89 নাম : ভাৰতী ৰাজবংশী স্বামীৰ নাম : বনজিত ৰাজবংশী ঘৰ নং : 208 বয়স : 31 লিঙ্গ : মহিলা	CFM1915613 ফটো উপলব্ধ	90 নাম : নিলিমা নাথ পিতাৰ নাম : মাধৱ নাথ ঘৰ নং : 204 বয়স : 25 লিঙ্গ : মহিলা	UUI0048439 ফটো উপলব্ধ



91 নাম : প্ৰমিলা ৰাজবংশী পিতাৰ নাম: মনমোহন ঘৰ নং : ২০৫ বয়স : 58 লিঙ্গ : মহিলা	CFM1604779 ফটো উপলব্ধ	92 নাম : উৰ্মিলা ৰাজবংশী পিতাৰ নাম: মনমোহন ঘৰ নং : ২০৫ বয়স : 53 লিঙ্গ : মহিলা	CFM1604780 ফটো উপলব্ধ	93 নাম : চাৰু ৰাজবংশী পিতাৰ নাম: মনমোহন ঘৰ নং : ২০৫ বয়স : 46 লিঙ্গ : মহিলা	CFM1604791 ফটো উপলব্ধ
94 নাম : সুন্দৰী ৰাজবংশী স্বামীৰ নাম: ঠাকুৰ ঘৰ নং : ২০৬ বয়স : 88 লিঙ্গ : মহিলা	CFM1604826 ফটো উপলব্ধ	95 নাম : গুণেশ্বৰ ৰাজবংশী পিতাৰ নাম: শ্ৰীবাস ঘৰ নং : ২০৬ বয়স : 63 লিঙ্গ : পুৰুষ	CFM1604804 ফটো উপলব্ধ	96 নাম : সুমিত্ৰা ৰাজবংশী স্বামীৰ নাম: গুণেশ্বৰ ঘৰ নং : ২০৬ বয়স : 58 লিঙ্গ : মহিলা	CFM1604815 ফটো উপলব্ধ
97 নাম : দ্বীজেন ৰাজবংশী পিতাৰ নাম: গুণেশ্বৰ ৰাজবংশী ঘৰ নং : 206 বয়স : 27 লিঙ্গ : পুৰুষ	CFM0291526 ফটো উপলব্ধ	98 নাম : নিধন ৰাজবংশী পিতাৰ নাম: ঠাকুৰ ঘৰ নং : ২০৬ক বয়স : 53 লিঙ্গ : পুৰুষ	CFM1604837 ফটো উপলব্ধ	99 নাম : দেবী ৰাজবংশী স্বামীৰ নাম: নিধন ঘৰ নং : ২০৬ক বয়স : 46 লিঙ্গ : মহিলা	CFM1604848 ফটো উপলব্ধ
100 নাম : বিচিত্ৰ ৰাজবংশী পিতাৰ নাম: গিৰিশ ঘৰ নং : ২০৭ বয়স : 56 লিঙ্গ : পুৰুষ	CFM1604859 ফটো উপলব্ধ	101 নাম : দীপা ৰাজবংশী স্বামীৰ নাম: বিচিত্ৰ ঘৰ নং : ২০৭ বয়স : 53 লিঙ্গ : মহিলা	CFM1604860 ফটো উপলব্ধ	102 নাম : গোলাপী ৰাজবংশী স্বামীৰ নাম: জগিন্দ্ৰ ঘৰ নং : ২০৮ বয়স : 58 লিঙ্গ : মহিলা	CFM1604893 ফটো উপলব্ধ
103 নাম : ৰাজেন ৰাজবংশী পিতাৰ নাম: জিতু ঘৰ নং : ২০৮ক বয়স : 56 লিঙ্গ : পুৰুষ	CFM1604906 ফটো উপলব্ধ	104 নাম : জিৰো ৰাজবংশী স্বামীৰ নাম: ক্ষীতিশ ঘৰ নং : ২০৮খ বয়স : 56 লিঙ্গ : মহিলা	CFM1604940 ফটো উপলব্ধ	105 নাম : বিৰো ৰাজবংশী স্বামীৰ নাম: ৰাজেন ঘৰ নং : ২০৮ক বয়স : 53 লিঙ্গ : মহিলা	CFM1604917 ফটো উপলব্ধ
106 নাম : চুনীল ৰাজবংশী মাতৃৰ নাম: জিৰো ৰাজবংশী ঘৰ নং : ২০৮খ বয়স : 40 লিঙ্গ : পুৰুষ	CFM1604928 ফটো উপলব্ধ	107 নাম : অনিল ৰাজবংশী মাতৃৰ নাম: জিৰো ৰাজবংশী ঘৰ নং : ২০৮খ বয়স : 37 লিঙ্গ : পুৰুষ	CFM1604939 ফটো উপলব্ধ	108 নাম : মাখি মদাহী স্বামীৰ নাম: বিপিন ঘৰ নং : ২১১ বয়স : 68 লিঙ্গ : মহিলা	CFM1604984 ফটো উপলব্ধ
109 নাম : সাবিত্ৰী মদাহী স্বামীৰ নাম: বিপিন ঘৰ নং : ২১১ বয়স : 63 লিঙ্গ : মহিলা	CFM1604995 ফটো উপলব্ধ	110 নাম : ৰঞ্জিত মদাহী মাতৃৰ নাম: বিপিন ঘৰ নং : ২১১ বয়স : 53 লিঙ্গ : পুৰুষ	CFM1605001 ফটো উপলব্ধ	111 নাম : সবীতা মদাহী মদাহী স্বামীৰ নাম: ৰঞ্জিত মদাহী ঘৰ নং : ২১১ বয়স : 48 লিঙ্গ : মহিলা	CFM1605012 ফটো উপলব্ধ
112 নাম : কামিনী মদাহী অন্যান্য: সবীতা মদাহী ঘৰ নং : ২১১ বয়স : 43 লিঙ্গ : মহিলা	CFM0481192 ফটো উপলব্ধ	113 নাম : দিগন্ত মদাহী পিতাৰ নাম: বিপিন ঘৰ নং : ২১১ বয়স : 40 লিঙ্গ : পুৰুষ	CFM1605056 ফটো উপলব্ধ	114 নাম : টুটুমনি মদাহী স্বামীৰ নাম: দিগন্ত মদাহী ঘৰ নং : ২১১ বয়স : 37 লিঙ্গ : মহিলা	CFM1605067 ফটো উপলব্ধ
115 নাম : দিপুল মদাহী পিতাৰ নাম: দিগন্ত মদাহী ঘৰ নং : ২১১ বয়স : 25 লিঙ্গ : পুৰুষ	CFM0482786 ফটো উপলব্ধ	116 নাম : সত্যজীত ৰাজবংশী পিতাৰ নাম: বিৰেন ৰাজবংশী ঘৰ নং : ২১১ ক বয়স : 27 লিঙ্গ : পুৰুষ	CFM0485698 ফটো উপলব্ধ	117 নাম : মতিৰাম ৰাজবংশী পিতাৰ নাম: কালিচৰন ঘৰ নং : ২১২ বয়স : 56 লিঙ্গ : পুৰুষ	CFM1605089 ফটো উপলব্ধ
118 নাম : ফুলমতী ৰাজবংশী স্বামীৰ নাম: মতিৰাম ৰাজবংশী ঘৰ নং : ২১২ বয়স : 51 লিঙ্গ : মহিলা	CFM1605090 ফটো উপলব্ধ	119 নাম : মালতি ৰাজবংশী পিতাৰ নাম: মতিৰাম ৰাজবংশী ঘৰ নং : ২১২ বয়স : 30 লিঙ্গ : মহিলা	CFM1915759 ফটো উপলব্ধ	120 নাম : কামেশ্বৰ ৰাজবংশী পিতাৰ নাম: মতিৰাম ৰাজবংশী ঘৰ নং : 212 বয়স : 21 লিঙ্গ : পুৰুষ	UUI0067751 ফটো উপলব্ধ



121 নাম : প্রদীপ দাস পিতাৰ নাম: খগেন ঘৰ নং : ২২৩ বয়স : 56 লিঙ্গ : পুৰুষ	CFM1605103 ফটো উপলব্ধ	122 নাম : গিতিকা দাস স্বামীৰ নাম: প্রদীপ দাস ঘৰ নং : ২২৩ বয়স : 51 লিঙ্গ : মহিলা	CFM1605114 ফটো উপলব্ধ	123 নাম : পঞ্চবালা ৰাজবংশী স্বামীৰ নাম: সূৰ্য্য ঘৰ নং : ২২৫ বয়স : 63 লিঙ্গ : মহিলা	CFM1605125 ফটো উপলব্ধ
124 নাম : মাধব ৰাজবংশী পিতাৰ নাম: সূৰ্য্য ঘৰ নং : ২২৫ বয়স : 56 লিঙ্গ : পুৰুষ	CFM1605136 ফটো উপলব্ধ	125 নাম : তাৰা ৰাজবংশী স্বামীৰ নাম: মাধব ৰাজবংশী ঘৰ নং : ২২৫ বয়স : 50 লিঙ্গ : মহিলা	CFM1605147 ফটো উপলব্ধ	126 নাম : সুৰেন দাস পিতাৰ নাম: মহিন্দ্র ঘৰ নং : ২২৬ বয়স : 69 লিঙ্গ : পুৰুষ	CFM1605158 ফটো উপলব্ধ
127 নাম : শুশীলা দাস স্বামীৰ নাম: সুৰেন ঘৰ নং : ২২৬ বয়স : 63 লিঙ্গ : মহিলা	CFM1605169 ফটো উপলব্ধ	128 নাম : ভৱানী দাস স্বামীৰ নাম: অনিল ঘৰ নং : ২২৬ বয়স : 43 লিঙ্গ : মহিলা	CFM1605205 ফটো উপলব্ধ	129 নাম : অনিল দাস পিতাৰ নাম: সুৰেন ঘৰ নং : ২২৬ বয়স : 40 লিঙ্গ : পুৰুষ	CFM1605170 ফটো উপলব্ধ
130 নাম : ফলিন দাস পিতাৰ নাম: সুৰেন ঘৰ নং : ২২৬ বয়স : 39 লিঙ্গ : পুৰুষ	CFM1605181 ফটো উপলব্ধ	131 নাম : সংগীতা দাস স্বামীৰ নাম: ফলিন দাস ঘৰ নং : ২২৬ বয়স : 39 লিঙ্গ : মহিলা	CFM1605192 ফটো উপলব্ধ	132 নাম : পংকজ দাস পিতাৰ নাম: ফলিন দাস ঘৰ নং : 216 বয়স : 20 লিঙ্গ : পুৰুষ	UUI0084509 ফটো উপলব্ধ
133 নাম : শ্ৰীমতি দাস স্বামীৰ নাম: যতিন ঘৰ নং : ২২৬গ বয়স : 66 লিঙ্গ : মহিলা	CFM1605250 ফটো উপলব্ধ	134 নাম : দ্বিজেন ৰাজবংশী পিতাৰ নাম: সূৰ্য্য ঘৰ নং : ২২৬ক বয়স : 58 লিঙ্গ : পুৰুষ	CFM1605216 ফটো উপলব্ধ	135 নাম : কন্দৰ্প ৰাজবংশী পিতাৰ নাম: বলোৰাম ঘৰ নং : ২২৬খ বয়স : 58 লিঙ্গ : পুৰুষ	CFM1605238 ফটো উপলব্ধ
136 নাম : নিৰ ৰাজবংশী স্বামীৰ নাম: দ্বিজেন ঘৰ নং : ২২৬ক বয়স : 54 লিঙ্গ : মহিলা	CFM1605227 ফটো উপলব্ধ	137 নাম : নিলিমা ৰাজবংশী স্বামীৰ নাম: কন্দৰ্প ঘৰ নং : ২২৬খ বয়স : 53 লিঙ্গ : মহিলা	CFM1605249 ফটো উপলব্ধ	138 নাম : গীতিকা দাস পিতাৰ নাম: যতিন দাস ঘৰ নং : ২২৬গ বয়স : 46 লিঙ্গ : মহিলা	CFM1605283 ফটো উপলব্ধ
139 নাম : উপেন দাস পিতাৰ নাম: বেনু ঘৰ নং : ২২৭ বয়স : 63 লিঙ্গ : পুৰুষ	CFM1605294 ফটো উপলব্ধ	140 নাম : শুকদেব দাস পিতাৰ নাম: উপেন ঘৰ নং : ২২৭ বয়স : 50 লিঙ্গ : পুৰুষ	CFM1605307 ফটো উপলব্ধ	141 নাম : জোনালী দাস স্বামীৰ নাম: শুকদেব দাস ঘৰ নং : ২২৭ বয়স : 47 লিঙ্গ : মহিলা	CFM1915668 ফটো উপলব্ধ
142 নাম : অংকুৰ দাস পিতাৰ নাম: শুকদেব দাস ঘৰ নং : 217 বয়স : 22 লিঙ্গ : পুৰুষ	CFM1256726 ফটো উপলব্ধ	143 নাম : ডালিমী দাস স্বামীৰ নাম: বিজয় ঘৰ নং : ২২৮ বয়স : 63 লিঙ্গ : মহিলা	CFM1605318 ফটো উপলব্ধ	144 নাম : ৰঞ্জিত দাস পিতাৰ নাম: বিজয় ঘৰ নং : ২২৮ বয়স : 40 লিঙ্গ : পুৰুষ	CFM1605329 ফটো উপলব্ধ
145 নাম : মামনি দাস স্বামীৰ নাম: ৰঞ্জিত দাস ঘৰ নং : ২২৮ বয়স : 35 লিঙ্গ : মহিলা	CFM1605330 ফটো উপলব্ধ	146 নাম : সুধন ৰাজবংশী পিতাৰ নাম: ঠাকুৰ ঘৰ নং : ২২৯ বয়স : 56 লিঙ্গ : পুৰুষ	CFM1605341 ফটো উপলব্ধ	147 নাম : পখিলা ৰাজবংশী স্বামীৰ নাম: সুধন ঘৰ নং : ২২৯ বয়স : 53 লিঙ্গ : মহিলা	CFM1605052 ফটো উপলব্ধ
148 নাম : সুনিল ৰাজবংশী পিতাৰ নাম: সুধন ঘৰ নং : ২২৯ বয়স : 35 লিঙ্গ : পুৰুষ	CFM1605374 ফটো উপলব্ধ	149 নাম : হিমা ৰাজবংশী পিতাৰ নাম: সুধন ৰাজবংশী ঘৰ নং : ২২৯ বয়স : 30 লিঙ্গ : মহিলা	CFM1611263 ফটো উপলব্ধ	150 নাম : চন্দ্ৰকান্ত মদাহী পিতাৰ নাম: নীলকান্ত মদাহী ঘৰ নং : ২২০ বয়স : 44 লিঙ্গ : পুৰুষ	CFM1605409 ফটো উপলব্ধ



151 নাম : বন্দনা মদাহী স্বামীৰ নাম: চন্দ্ৰ মদাহী ঘৰ নং : ১২০ বয়স : 35 লিঙ্গ : মহিলা	CFM1605410 ফটো উপলব্ধ	152 নাম : বিৰলু দাস পিতাৰ নাম: তিলক ঘৰ নং : ১২১ বয়স : 56 লিঙ্গ : পুৰুষ	CFM1605421 ফটো উপলব্ধ	153 নাম : দময়ন্তী দাস স্বামীৰ নাম: বিৰলু ঘৰ নং : ১২১ বয়স : 53 লিঙ্গ : মহিলা	CFM1605432 ফটো উপলব্ধ
154 নাম : ধৰ্মেশ্বৰ দাস পিতাৰ নাম: বিৰলু দাস ঘৰ নং : ১২১ বয়স : 35 লিঙ্গ : পুৰুষ	CFM1605443 ফটো উপলব্ধ	155 নাম : ৰুপম দাস পিতাৰ নাম: বিৰলু দাস ঘৰ নং : ১২১ বয়স : 31 লিঙ্গ : পুৰুষ	CFM1916047 ফটো উপলব্ধ	156 নাম : জোনালী ৰাজবংশী পিতাৰ নাম: লক্ষীৰাম ৰাজবংশী ঘৰ নং : ১২১ বয়স : 28 লিঙ্গ : মহিলা	CFM0058685 ফটো উপলব্ধ
157 নাম : লক্ষীৰাম ৰাজবংশী পিতাৰ নাম: চমৰু ঘৰ নং : ১২১ক বয়স : 53 লিঙ্গ : পুৰুষ	CFM1605465 ফটো উপলব্ধ	158 নাম : পিলো ৰাজবংশী স্বামীৰ নাম: লক্ষীৰাম ৰাজবংশী ঘৰ নং : ১২১ক বয়স : 48 লিঙ্গ : মহিলা	CFM1605476 ফটো উপলব্ধ	159 নাম : সৰলা দাস স্বামীৰ নাম: গনপতি ঘৰ নং : ১২৩ বয়স : 63 লিঙ্গ : মহিলা	CFM1605498 ফটো উপলব্ধ
160 নাম : উত পল দাস পিতাৰ নাম: গনপতি দাস ঘৰ নং : ১২৩ বয়স : 36 লিঙ্গ : পুৰুষ	CFM1605534 ফটো উপলব্ধ	161 নাম : দিপামণি দাস স্বামীৰ নাম: উত পল দাস ঘৰ নং : ১২৩ বয়স : 27 লিঙ্গ : মহিলা	CFM1319748 ফটো উপলব্ধ	162 নাম : জতিলী দাস স্বামীৰ নাম: মনু ঘৰ নং : ১২৪ বয়স : 51 লিঙ্গ : মহিলা	CFM1605556 ফটো উপলব্ধ
163 নাম : কবিতা দাস মাতৃৰ নাম: মনু দাস ঘৰ নং : ১২৪ বয়স : 31 লিঙ্গ : মহিলা	CFM0059477 ফটো উপলব্ধ	164 নাম : তগৰ ৰাজবংশী স্বামীৰ নাম: নিৰা ঘৰ নং : ১২৫ বয়স : 73 লিঙ্গ : মহিলা	CFM1605567 ফটো উপলব্ধ	165 নাম : কনক ৰাজবংশী পিতাৰ নাম: নিৰা ঘৰ নং : ১২৫ বয়স : 55 লিঙ্গ : পুৰুষ	CFM1605578 ফটো উপলব্ধ
166 নাম : মামনি ৰাজবংশী স্বামীৰ নাম: কনক ঘৰ নং : ১২৫ বয়স : 50 লিঙ্গ : মহিলা	CFM1605589 ফটো উপলব্ধ	167 নাম : বনমালী ৰাজবংশী পিতাৰ নাম: নিৰা ৰাজবংশী ঘৰ নং : ১২৫ বয়স : 47 লিঙ্গ : পুৰুষ	CFM0518951 ফটো উপলব্ধ	168 নাম : ৰমোবালা ৰাজবংশী স্বামীৰ নাম: উপেন ঘৰ নং : ১২৫ক বয়স : 58 লিঙ্গ : মহিলা	CFM1605590 ফটো উপলব্ধ
169 নাম : প্ৰফুল্ল ৰাজবংশী পিতাৰ নাম: নিৰা ঘৰ নং : ১২৬ বয়স : 53 লিঙ্গ : পুৰুষ	CFM1605603 ফটো উপলব্ধ	170 নাম : চাৰু ৰাজবংশী স্বামীৰ নাম: প্ৰফুল্ল ঘৰ নং : ১২৬ বয়স : 48 লিঙ্গ : মহিলা	CFM1605614 ফটো উপলব্ধ	171 নাম : অৰূপ ৰাজবংশী পিতাৰ নাম: প্ৰফুল্ল ৰাজবংশী ঘৰ নং : ১২৬ বয়স : 25 লিঙ্গ : পুৰুষ	CFM0481721 ফটো উপলব্ধ
172 নাম : বিষ্ণু ৰাজবংশী পিতাৰ নাম: বৈষ্ণব ঘৰ নং : ১২৭ বয়স : 56 লিঙ্গ : পুৰুষ	CFM1605625 ফটো উপলব্ধ	173 নাম : সৰলা ৰাজবংশী স্বামীৰ নাম: বিষ্ণু ৰাজবংশী ঘৰ নং : ১২৭ বয়স : 52 লিঙ্গ : মহিলা	CFM1605636 ফটো উপলব্ধ	174 নাম : প্ৰনৱ ৰাজবংশী পিতাৰ নাম: কৃষ্ণ ৰাজবংশী ঘৰ নং : ১২৭ বয়স : 28 লিঙ্গ : পুৰুষ	CFM0292938 ফটো উপলব্ধ
175 নাম : কৃষ্ণ ৰাজবংশী পিতাৰ নাম: বৈষ্ণব ঘৰ নং : ১২৭ক বয়স : 53 লিঙ্গ : পুৰুষ	CFM1605647 ফটো উপলব্ধ	176 নাম : দিপালী ৰাজবংশী স্বামীৰ নাম: কৃষ্ণ ৰাজবংশী ঘৰ নং : ১২৭ক বয়স : 48 লিঙ্গ : মহিলা	CFM1605658 ফটো উপলব্ধ	177 নাম : চচিন্দ্র ৰাজবংশী পিতাৰ নাম: জগেন ঘৰ নং : ১২৮ বয়স : 73 লিঙ্গ : পুৰুষ	CFM1605669 ফটো উপলব্ধ
178 নাম : ইন্দৰী ৰাজবংশী স্বামীৰ নাম: চচিন ঘৰ নং : ১২৮ বয়স : 65 লিঙ্গ : মহিলা	CFM1605670 ফটো উপলব্ধ	179 নাম : নাৰায়ন ৰাজবংশী পিতাৰ নাম: চচিন ঘৰ নং : ১২৮ বয়স : 48 লিঙ্গ : পুৰুষ	CFM1605681 ফটো উপলব্ধ	180 নাম : সুন্দৰী ৰাজবংশী স্বামীৰ নাম: নাৰায়ন ঘৰ নং : ১২৮ বয়স : 46 লিঙ্গ : মহিলা	CFM1605692 ফটো উপলব্ধ



181 নাম : বীতা ৰাজবংশী স্বামীৰ নাম: নৱ ৰাজবংশী ঘৰ নং : ২২৮ বয়স : 30 লিঙ্গ : মহিলা	CFM0060517 ফটো উপলব্ধ	182 নাম : নব ৰাজবংশী পিতাৰ নাম: নাৰায়ন ৰাজবংশী ঘৰ নং : ২২৮ বয়স : 30 লিঙ্গ : পুৰুষ	CFM1916036 ফটো উপলব্ধ	183 নাম : অনিল মেধি পিতাৰ নাম: খৰ্গেশ্বৰ মেধি ঘৰ নং : ২২৯ বয়স : 48 লিঙ্গ : পুৰুষ	CFM1605716 ফটো উপলব্ধ
184 নাম : উমেশ মেধি মাতৃৰ নাম: হেমন্তা ঘৰ নং : ২২৯ বয়স : 39 লিঙ্গ : পুৰুষ	CFM1605749 ফটো উপলব্ধ	185 নাম : চুমি মেধি মাতৃৰ নাম: উমেশ মেধি ঘৰ নং : ২২৯ বয়স : 37 লিঙ্গ : মহিলা	CFM1605738 ফটো উপলব্ধ	186 নাম : ৰঞ্জিতা ৰয় স্বামীৰ নাম: চণ্ডি ঘৰ নং : ২৩০ বয়স : 68 লিঙ্গ : মহিলা	CFM1605761 ফটো উপলব্ধ
187 নাম : ৰাতুল ৰয় পিতাৰ নাম: চণ্ডি ঘৰ নং : ২৩০ বয়স : 36 লিঙ্গ : পুৰুষ	CFM1605772 ফটো উপলব্ধ	188 নাম : তপন পাটগিৰি পিতাৰ নাম: আগিন ঘৰ নং : ২৩১ বয়স : 53 লিঙ্গ : পুৰুষ	CFM1605783 ফটো উপলব্ধ	189 নাম : অঞ্জনা পাটগিৰি স্বামীৰ নাম: তপন ঘৰ নং : ২৩১ বয়স : 48 লিঙ্গ : মহিলা	CFM1605794 ফটো উপলব্ধ
190 নাম : অকনি মেধি পিতাৰ নাম: নৰেশ্বৰ মেধি ঘৰ নং : 231 বয়স : 41 লিঙ্গ : মহিলা	CFM1114057 ফটো উপলব্ধ	191 নাম : ধুবজ্যোতি পাটগিৰী পিতাৰ নাম: তপন পাটগিৰী ঘৰ নং : ২৩১ বয়স : 25 লিঙ্গ : পুৰুষ	CFM0528083 ফটো উপলব্ধ	192 নাম : কমলা ৰাজবংশী স্বামীৰ নাম: ৰমন ঘৰ নং : ২৩২ বয়স : 73 লিঙ্গ : মহিলা	CFM1605818 ফটো উপলব্ধ
193 নাম : দিলীপ ৰাজবংশী পিতাৰ নাম: ৰমন ঘৰ নং : ২৩২ বয়স : 45 লিঙ্গ : পুৰুষ	CFM1605830 ফটো উপলব্ধ	194 নাম : প্ৰদীপ ৰাজবংশী পিতাৰ নাম: ৰমন ৰাজবংশী ঘৰ নং : ২৩২ বয়স : 44 লিঙ্গ : পুৰুষ	CFM1605829 ফটো উপলব্ধ	195 নাম : মামনী ৰাজবংশী স্বামীৰ নাম: প্ৰদীপ ৰাজবংশী ঘৰ নং : ২৩২ বয়স : 40 লিঙ্গ : মহিলা	CFM1605841 ফটো উপলব্ধ
196 নাম : ৰপাঞ্জলি ৰাজবংশী স্বামীৰ নাম: দিলীপ ৰাজবংশী ঘৰ নং : ২৩২ বয়স : 36 লিঙ্গ : মহিলা	CFM0061978 ফটো উপলব্ধ	197 নাম : ৰবেন ৰাজবংশী পিতাৰ নাম: কালিচৰন ঘৰ নং : ২৩৪ বয়স : 58 লিঙ্গ : পুৰুষ	CFM1605852 ফটো উপলব্ধ	198 নাম : সুভদ্রা ৰাজবংশী স্বামীৰ নাম: ৰবেন ঘৰ নং : ২৩৪ বয়স : 56 লিঙ্গ : মহিলা	CFM1605863 ফটো উপলব্ধ
199 নাম : হেমেন ৰাজবংশী পিতাৰ নাম: ৰবেন ৰাজবংশী ঘৰ নং : 234 বয়স : 29 লিঙ্গ : পুৰুষ	CFM0291732 ফটো উপলব্ধ	200 নাম : বুবল ৰাজবংশী পিতাৰ নাম: সুৰেন ৰাজবংশী ঘৰ নং : ২৩৫ বয়স : 25 লিঙ্গ : পুৰুষ	CFM0528067 ফটো উপলব্ধ	201 নাম : সুৰেন ৰাজবংশী পিতাৰ নাম: কালিচৰন ঘৰ নং : ২৩৫ বয়স : 53 লিঙ্গ : পুৰুষ	CFM1605874 ফটো উপলব্ধ
202 নাম : পুনবালা ৰাজবংশী স্বামীৰ নাম: সুৰেন ঘৰ নং : ২৩৫ বয়স : 48 লিঙ্গ : মহিলা	CFM1605885 ফটো উপলব্ধ	203 নাম : জ্যোতিষ ৰাজবংশী পিতাৰ নাম: চুৰেন ৰাজবংশী ঘৰ নং : ২৩৫ বয়স : 32 লিঙ্গ : পুৰুষ	CFM1611149 ফটো উপলব্ধ	204 নাম : ব্ৰজেন ৰাজবংশী পিতাৰ নাম: কালিচৰন ঘৰ নং : ২৩৬ বয়স : 48 লিঙ্গ : পুৰুষ	CFM1605896 ফটো উপলব্ধ
205 নাম : পাৰুল ৰাজবংশী স্বামীৰ নাম: ব্ৰজেন ঘৰ নং : ২৩৬ বয়স : 45 লিঙ্গ : মহিলা	CFM1605909 ফটো উপলব্ধ	206 নাম : চন্দন ৰাজবংশী পিতাৰ নাম: বজ্জীন ৰাজবংশী ঘৰ নং : 236 বয়স : 31 লিঙ্গ : পুৰুষ	CFM0287524 ফটো উপলব্ধ	207 নাম : ভাস্কৰ ৰাজবংশী পিতাৰ নাম: বজ্জীন ৰাজবংশী ঘৰ নং : 236 বয়স : 25 লিঙ্গ : পুৰুষ	CFM0485664 ফটো উপলব্ধ
208 নাম : লেবেন বড়ো পিতাৰ নাম: জাঠি ঘৰ নং : ২৩৬ক বয়স : 56 লিঙ্গ : পুৰুষ	CFM1605932 ফটো উপলব্ধ	S 209 নাম : যতিন বৰ্মন পিতাৰ নাম: হৰিমোহন ঘৰ নং : ২৩৮ বয়স : 73 লিঙ্গ : পুৰুষ	CFM1605965 ফটো উপলব্ধ	S 210 নাম : গজেন বৰ্মন পিতাৰ নাম: যতিন ঘৰ নং : ২৩৮ বয়স : 44 লিঙ্গ : পুৰুষ	CFM1605987 ফটো উপলব্ধ



211 নাম : দ্বিজেন বৰ্মন পিতাৰ নাম: যতিন ঘৰ নং : ২৩৮ বয়স : 41 লিঙ্গ : পুৰুষ	CFM1605976 ফটো উপলব্ধ	212 নাম : অনিতা বৰ্মন স্বামীৰ নাম: গজেন বৰ্মন ঘৰ নং : ২৩৮ বয়স : 38 লিঙ্গ : মহিলা	CFM1605998 ফটো উপলব্ধ	213 নাম : কল্পনা বৰ্মন স্বামীৰ নাম: দ্বিজেন বৰ্মন ঘৰ নং : 238 বয়স : 29 লিঙ্গ : মহিলা	CFM0450510 ফটো উপলব্ধ
214 নাম : উৰ্বশী মদাহী স্বামীৰ নাম: যোগেশ্বৰ ঘৰ নং : ২৩৯ বয়স : 60 লিঙ্গ : মহিলা	CFM1606015 ফটো উপলব্ধ	215 নাম : ধৰনী মদাহী পিতাৰ নাম: বঙিয়াল মদাহী ঘৰ নং : ২৩৯ বয়স : 58 লিঙ্গ : পুৰুষ	CFM1606060 ফটো উপলব্ধ	216 নাম : সদানন্দ মেধী পিতাৰ নাম: যোগেশ্বৰ মেধি ঘৰ নং : ২৩৯ বয়স : 49 লিঙ্গ : পুৰুষ	CFM1606026 ফটো উপলব্ধ
217 নাম : বাজীব মদাহী পিতাৰ নাম: যোগেশ্বৰ ঘৰ নং : ২৩৯ বয়স : 48 লিঙ্গ : পুৰুষ	CFM1606037 ফটো উপলব্ধ	218 নাম : পুষ্পা মেধী স্বামীৰ নাম: সদানন্দ দাস ঘৰ নং : ২৩৯ বয়স : 47 লিঙ্গ : মহিলা	CFM1611252 ফটো উপলব্ধ	219 নাম : সূৰনা মদাহী স্বামীৰ নাম: কুচিন মদাহী ঘৰ নং : ২৩৯ বয়স : 42 লিঙ্গ : মহিলা	CFM1611478 ফটো উপলব্ধ
220 নাম : তপন মদাহি পিতাৰ নাম: অনন্ত মদাহি ঘৰ নং : 239 (ক) বয়স : 26 লিঙ্গ : পুৰুষ	CFM0340984 ফটো উপলব্ধ	221 নাম : বিমলা মদাহি স্বামীৰ নাম: অনন্ত মদাহি ঘৰ নং : ২৩৯ক বয়স : 53 লিঙ্গ : মহিলা	CFM1606082 ফটো উপলব্ধ	222 নাম : জগত চন্দ্ৰ মেধি পিতাৰ নাম: বঙিয়াল ঘৰ নং : ২৪২ বয়স : 55 লিঙ্গ : পুৰুষ	CFM1606117 ফটো উপলব্ধ
223 নাম : বত্ৰেশ্বৰ মেধি পিতাৰ নাম: বঙিয়াল ঘৰ নং : ২৪২ বয়স : 53 লিঙ্গ : পুৰুষ	CFM1606093 ফটো উপলব্ধ	224 নাম : দিপালী মদাহী স্বামীৰ নাম: বত্ৰেশ্বৰ ঘৰ নং : ২৪২ বয়স : 46 লিঙ্গ : মহিলা	CFM1606106 ফটো উপলব্ধ	225 নাম : মৃদস্মিতা মেধি পিতাৰ নাম: বত্ৰেশ্বৰ মেধি ঘৰ নং : 242 বয়স : 21 লিঙ্গ : মহিলা	UUI0093179 ফটো উপলব্ধ
226 নাম : অনপম মদাহী পিতাৰ নাম: বগা ঘৰ নং : ২৪৩ বয়স : 53 লিঙ্গ : পুৰুষ	CFM1606139 ফটো উপলব্ধ	227 নাম : ক্ষিৰদা মদাহি পিতাৰ নাম: বগাৰাম মদাহি ঘৰ নং : ২৪৩ বয়স : 33 লিঙ্গ : মহিলা	CFM1915544 ফটো উপলব্ধ	228 নাম : বজত মদাহী পিতাৰ নাম: বগা ঘৰ নং : ২৪৩ক বয়স : 54 লিঙ্গ : পুৰুষ	CFM1606151 ফটো উপলব্ধ
229 নাম : বীতা মদাহী স্বামীৰ নাম: বজত মদাহী ঘৰ নং : ২৪৩ক বয়স : 48 লিঙ্গ : মহিলা	CFM1606162 ফটো উপলব্ধ	230 নাম : ফুলেন মদাহী পিতাৰ নাম: হৰগোবিন্দ ঘৰ নং : ২৪৪ বয়স : 55 লিঙ্গ : পুৰুষ	CFM1606195 ফটো উপলব্ধ	231 নাম : দেৱলা মদাহি স্বামীৰ নাম: ফুলেন মদাহী ঘৰ নং : ২৪৪ বয়স : 52 লিঙ্গ : মহিলা	CFM1915851 ফটো উপলব্ধ
S 232 নাম : প্ৰতিভা মেধি স্বামীৰ নাম: পুৰন্দৰ ঘৰ নং : ২৪৪ বয়স : 51 লিঙ্গ : মহিলা	CFM1606242 ফটো উপলব্ধ	233 নাম : প্ৰহ্লাদ মদাহী পিতাৰ নাম: হৰগোবিন্দ ঘৰ নং : ২৪৪ বয়স : 46 লিঙ্গ : পুৰুষ	CFM1606208 ফটো উপলব্ধ	234 নাম : ৰঞ্জিত মদাহী পিতাৰ নাম: হৰগোবিন্দ ঘৰ নং : ২৪৪ বয়স : 44 লিঙ্গ : পুৰুষ	CFM1606219 ফটো উপলব্ধ
235 নাম : নৰ্মদা মদাহী স্বামীৰ নাম: প্ৰহ্লাদ ঘৰ নং : ২৪৪ বয়স : 43 লিঙ্গ : মহিলা	CFM1606253 ফটো উপলব্ধ	236 নাম : ৰূপালী মদাহী স্বামীৰ নাম: ৰঞ্জিত ঘৰ নং : ২৪৪ বয়স : 41 লিঙ্গ : মহিলা	CFM1606264 ফটো উপলব্ধ	237 নাম : চন্দ্ৰভূষণ মদাহি পিতাৰ নাম: পুৰন্দৰ মদাহি ঘৰ নং : ২৪৪ বয়স : 33 লিঙ্গ : পুৰুষ	CFM1915862 ফটো উপলব্ধ
238 নাম : উদ্ধৱ মেধী পিতাৰ নাম: নৰেশ্বৰ ঘৰ নং : ২৪৫ বয়স : 50 লিঙ্গ : পুৰুষ	CFM1606286 ফটো উপলব্ধ	239 নাম : অনিমা মেধী পিতাৰ নাম: নৰেশ্বৰ মেধি ঘৰ নং : ২৪৫ বয়স : 44 লিঙ্গ : পুৰুষ	CFM1606311 ফটো উপলব্ধ	240 নাম : বাসন্তী মদাহী পিতাৰ নাম: নৰেশ্বৰ মদাহি ঘৰ নং : ২৪৫ বয়স : 39 লিঙ্গ : মহিলা	CFM1606300 ফটো উপলব্ধ



241 নাম : বামপ্ৰসাদ মদাহী পিতাৰ নাম: বগা ঘৰ নং : 246 বয়স : 60 লিঙ্গ : পুৰুষ	CFM1606322 ফটো উপলব্ধ	242 নাম : জয়ন্ত মদাহী পিতাৰ নাম: বামপ্ৰসাদ ঘৰ নং : 246 বয়স : 46 লিঙ্গ : পুৰুষ	CFM1606344 ফটো উপলব্ধ	243 নাম : দীপক মদাহী পিতাৰ নাম: বামপ্ৰসাদ ঘৰ নং : 246 বয়স : 44 লিঙ্গ : পুৰুষ	CFM1606355 ফটো উপলব্ধ
244 নাম : ভানুমতি ৰাভা স্বামীৰ নাম: জয়ন্ত মদাহী ঘৰ নং : 246 বয়স : 43 লিঙ্গ : মহিলা	CFM1231430 ফটো উপলব্ধ	245 নাম : মনোৰঞ্জন মদাহী পিতাৰ নাম: বামপ্ৰসাদ ঘৰ নং : 246 বয়স : 42 লিঙ্গ : পুৰুষ	CFM1606366 ফটো উপলব্ধ	246 নাম : চম্পক মেধি পিতাৰ নাম: শশীন ঘৰ নং : 289 বয়স : 35 লিঙ্গ : পুৰুষ	CFM1606446 ফটো উপলব্ধ
247 নাম : জনোজয় মেধি পিতাৰ নাম: শশীন ঘৰ নং : 289 বয়স : 33 লিঙ্গ : পুৰুষ	CFM1606457 ফটো উপলব্ধ	248 নাম : পশুপতি মেধী পিতাৰ নাম: চুৰীয়া ঘৰ নং : 288 বয়স : 63 লিঙ্গ : পুৰুষ	CFM1606468 ফটো উপলব্ধ	249 নাম : দৈবকী মেধী স্বামীৰ নাম: পশুপতি ঘৰ নং : 288 বয়স : 58 লিঙ্গ : মহিলা	CFM1606479 ফটো উপলব্ধ
250 নাম : শৰত মেধী পিতাৰ নাম: পশুপতি ঘৰ নং : 288 বয়স : 50 লিঙ্গ : পুৰুষ	CFM1606480 ফটো উপলব্ধ	251 নাম : মৰমী মেধী স্বামীৰ নাম: শৰত মেধী ঘৰ নং : 288 বয়স : 44 লিঙ্গ : মহিলা	CFM1606491 ফটো উপলব্ধ	252 নাম : ভাৰত মেধী পিতাৰ নাম: পশুপতি ঘৰ নং : 288 বয়স : 43 লিঙ্গ : পুৰুষ	CFM1606504 ফটো উপলব্ধ
S 253 নাম : হৰেন মেধী পিতাৰ নাম: হৰেন্দ্ৰ নাথ মেধি ঘৰ নং : 288 বয়স : 62 লিঙ্গ : পুৰুষ	CFM1606537 ফটো উপলব্ধ	254 নাম : সুৰেন্দ্ৰ নাথ মেধি পিতাৰ নাম: তৰুন ঘৰ নং : 288 বয়স : 50 লিঙ্গ : পুৰুষ	CFM1606548 ফটো উপলব্ধ	255 নাম : সুৰজিত মেধি পিতাৰ নাম: তৰুন মেধি ঘৰ নং : 288 বয়স : 47 লিঙ্গ : পুৰুষ	CFM1606582 ফটো উপলব্ধ
256 নাম : কুঞ্জ বালা মেধি পিতাৰ নাম: তৰুন ঘৰ নং : 288 বয়স : 46 লিঙ্গ : মহিলা	CFM1606559 ফটো উপলব্ধ	257 নাম : নিভা বালা মেধি পিতাৰ নাম: তৰুন ঘৰ নং : 288 বয়স : 43 লিঙ্গ : মহিলা	CFM1606560 ফটো উপলব্ধ	258 নাম : সৰলা মেধী পিতাৰ নাম: তৰুন ঘৰ নং : 288 বয়স : 40 লিঙ্গ : মহিলা	CFM1606571 ফটো উপলব্ধ
259 নাম : নিভা ৰাজবংশী স্বামীৰ নাম: সুৰজিত মেধি ঘৰ নং : 249 বয়স : 37 লিঙ্গ : মহিলা	CFM1605363 ফটো উপলব্ধ	260 নাম : বিষ্টি মেধী পিতাৰ নাম: লালো ঘৰ নং : 288 বয়স : 58 লিঙ্গ : পুৰুষ	CFM1606593 ফটো উপলব্ধ	261 নাম : ৰহিমা মেধী স্বামীৰ নাম: বিষ্টি মেধী ঘৰ নং : 288 বয়স : 53 লিঙ্গ : মহিলা	CFM1606606 ফটো উপলব্ধ
262 নাম : দিলীপ মেধী পিতাৰ নাম: বিষ্টি মেধি ঘৰ নং : 288 বয়স : 36 লিঙ্গ : পুৰুষ	CFM1606617 ফটো উপলব্ধ	263 নাম : নালেপ গয়াৰী স্বামীৰ নাম: বন্ধু ঘৰ নং : 288 বয়স : 78 লিঙ্গ : মহিলা	CFM1606639 ফটো উপলব্ধ	264 নাম : গগন গয়াৰী পিতাৰ নাম: বন্ধু ঘৰ নং : 288 বয়স : 56 লিঙ্গ : পুৰুষ	CFM1606640 ফটো উপলব্ধ
265 নাম : অঞ্জনা গয়াৰী স্বামীৰ নাম: গগন ঘৰ নং : 288 বয়স : 51 লিঙ্গ : মহিলা	CFM1606651 ফটো উপলব্ধ	266 নাম : পৰেশ গয়াৰী পিতাৰ নাম: গগন গয়াৰী ঘৰ নং : 288 বয়স : 30 লিঙ্গ : পুৰুষ	CFM1916069 ফটো উপলব্ধ	267 নাম : জয়ন্তী গয়াৰী স্বামীৰ নাম: নন্দ গয়াৰী ঘৰ নং : 288 বয়স : 56 লিঙ্গ : মহিলা	CFM1606673 ফটো উপলব্ধ
268 নাম : মহেশ্বৰ গয়াৰী পিতাৰ নাম: নন্দ গয়াৰী ঘৰ নং : 288 বয়স : 43 লিঙ্গ : পুৰুষ	CFM1606720 ফটো উপলব্ধ	269 নাম : চম্পা গয়াৰী স্বামীৰ নাম: চম্পক গয়াৰী ঘৰ নং : 288 বয়স : 42 লিঙ্গ : মহিলা	CFM1606719 ফটো উপলব্ধ	270 নাম : মহেশ্বৰী গয়াৰী স্বামীৰ নাম: মহেশ্বৰ গয়াৰী ঘৰ নং : 288 বয়স : 38 লিঙ্গ : মহিলা	CFM1606731 ফটো উপলব্ধ



271 নাম : মহেশ্বৰী বড়ো স্বামীৰ নাম : প্রদীপ ঘৰ নং : ২৫১ বয়স : 54 লিঙ্গ : মহিলা	CFM1606753 ফটো উপলব্ধ	272 নাম : চজনী বড়ো স্বামীৰ নাম : জয়দেব বড়ো ঘৰ নং : ২৫২ বয়স : 50 লিঙ্গ : মহিলা	CFM1606775 ফটো উপলব্ধ	273 নাম : অৰ্চনা বড়ো স্বামীৰ নাম : জয়দেব বড়ো ঘৰ নং : ২৫২ বয়স : 50 লিঙ্গ : মহিলা	CFM1606786 ফটো উপলব্ধ
274 নাম : সুভাশ বড়ো মাতৃৰ নাম : জয়দেব বড়ো ঘৰ নং : ২৫২ বয়স : 34 লিঙ্গ : পুৰুষ	CFM1915920 ফটো উপলব্ধ	275 নাম : তৰালী বড়ো পিতাৰ নাম : জয়দেব বড়ো ঘৰ নং : 252 বয়স : 32 লিঙ্গ : মহিলা	UUI0100263 ফটো উপলব্ধ	276 নাম : প্ৰীতি বড়ো মাতৃৰ নাম : চজনী বড়ো ঘৰ নং : ২৫২ বয়স : 30 লিঙ্গ : মহিলা	CFM1915806 ফটো উপলব্ধ
277 নাম : কুলোজীত বড়ো পিতাৰ নাম : জয়দেব বড়ো ঘৰ নং : 252 বয়স : 23 লিঙ্গ : পুৰুষ	CFM1213941 ফটো উপলব্ধ	278 নাম : দশমী বড়ো স্বামীৰ নাম : কুলজিত বড়ো ঘৰ নং : 252 বয়স : 19 লিঙ্গ : মহিলা	UUI0084913 ফটো উপলব্ধ	279 নাম : সহদেব বড়ো পিতাৰ নাম : মংলা ঘৰ নং : ২৫৩ বয়স : 47 লিঙ্গ : পুৰুষ	CFM1606811 ফটো উপলব্ধ
280 নাম : হাইল বড়ো স্বামীৰ নাম : সহদেব বড়ো ঘৰ নং : ২৫৩ বয়স : 43 লিঙ্গ : মহিলা	CFM1606822 ফটো উপলব্ধ	281 নাম : মহাদেব বড়ো পিতাৰ নাম : মংলা ঘৰ নং : ২৫৪ বয়স : 53 লিঙ্গ : পুৰুষ	CFM1606833 ফটো উপলব্ধ	282 নাম : মনোমতি বড়ো স্বামীৰ নাম : মহাদেব ঘৰ নং : ২৫৪ বয়স : 46 লিঙ্গ : মহিলা	CFM1606844 ফটো উপলব্ধ
283 নাম : ধনেশ্বৰী বড়ো স্বামীৰ নাম : বাহুল বড়ো ঘৰ নং : ২৫৪ বয়স : 30 লিঙ্গ : মহিলা	CFM0512491 ফটো উপলব্ধ	284 নাম : বাহুল বড়ো পিতাৰ নাম : মহাদেব বড়ো ঘৰ নং : ২৫৪ বয়স : 29 লিঙ্গ : পুৰুষ	CFM0524454 ফটো উপলব্ধ	285 নাম : সন্তোৰাম বড়ো পিতাৰ নাম : গুনাৰাম ঘৰ নং : ২৫৫ বয়স : 66 লিঙ্গ : পুৰুষ	CFM1606855 ফটো উপলব্ধ
286 নাম : পৰ্মেশ্বৰী বড়ো স্বামীৰ নাম : সন্তো বড়ো ঘৰ নং : ২৫৫ বয়স : 60 লিঙ্গ : মহিলা	CFM1606866 ফটো উপলব্ধ	287 নাম : মনু বড়ো পিতাৰ নাম : সন্তো বড়ো ঘৰ নং : ২৫৫ বয়স : 38 লিঙ্গ : পুৰুষ	CFM1606877 ফটো উপলব্ধ	288 নাম : বত্বেশ্বৰ বড়ো পিতাৰ নাম : গুনাৰাম ঘৰ নং : ২৫৬ বয়স : 71 লিঙ্গ : পুৰুষ	CFM1606899 ফটো উপলব্ধ
289 নাম : বীনা বড়ো স্বামীৰ নাম : বত্বে ঘৰ নং : ২৫৬ বয়স : 53 লিঙ্গ : মহিলা	CFM1606902 ফটো উপলব্ধ	290 নাম : খনীন বড়ো পিতাৰ নাম : বত্বে ঘৰ নং : ২৫৬ বয়স : 36 লিঙ্গ : পুৰুষ	CFM1606913 ফটো উপলব্ধ	291 নাম : দীপক বড়ো পিতাৰ নাম : বত্বেশ্বৰ বড়ো ঘৰ নং : ২৫৬ বয়স : 35 লিঙ্গ : পুৰুষ	CFM1915782 ফটো উপলব্ধ
292 নাম : পূজাৰানী বরো স্বামীৰ নাম : খাগীন বরো বরো ঘৰ নং : 256 বয়স : 28 লিঙ্গ : মহিলা	CFM0375121 ফটো উপলব্ধ	293 নাম : পূজাৰাগি বড়ো স্বামীৰ নাম : খনীন বড়ো ঘৰ নং : 256 বয়স : 27 লিঙ্গ : মহিলা	CFM0304766 ফটো উপলব্ধ	294 নাম : উপেন্দ্ৰ নাথ বড়ো পিতাৰ নাম : ৰামপতি ঘৰ নং : 257 বয়স : 61 লিঙ্গ : পুৰুষ	CFM1606991 ফটো উপলব্ধ
295 নাম : ফুলেন চন্দ্ৰ বড়ো পিতাৰ নাম : গাইথেং ঘৰ নং : ২৫৭ বয়স : 54 লিঙ্গ : পুৰুষ	CFM1606968 ফটো উপলব্ধ	296 নাম : জীতেন বড়ো পিতাৰ নাম : গাইথেং ঘৰ নং : ২৫৭ বয়স : 53 লিঙ্গ : পুৰুষ	CFM1606946 ফটো উপলব্ধ	297 নাম : পদমী বড়ো স্বামীৰ নাম : জীতেন বড়ো ঘৰ নং : ২৫৭ বয়স : 43 লিঙ্গ : মহিলা	CFM1606957 ফটো উপলব্ধ
298 নাম : মনজ বড়ো স্বামীৰ নাম : ফুলেন বড়ো ঘৰ নং : ২৫৭ বয়স : 37 লিঙ্গ : মহিলা	CFM1915828 ফটো উপলব্ধ	299 নাম : ডেভিদ বড়ো পিতাৰ নাম : উপেন্দ্ৰ নাথ বড়ো ঘৰ নং : ২৫৭ বয়স : 34 লিঙ্গ : পুৰুষ	CFM1611172 ফটো উপলব্ধ	300 নাম : পুৰ্বী বড়ো স্বামীৰ নাম : ডেভিদ বড়ো ঘৰ নং : 257 ক বয়স : 30 লিঙ্গ : মহিলা	CFM7166218 ফটো উপলব্ধ



301 নাম : সৰোজিনী দাস বড়ো স্বামীৰ নাম : উপেন্দ্ৰ নাথ বড়ো ঘৰ নং : ২৫৭ক বয়স : 60 লিঙ্গ : মহিলা	CFM1607007 ফটো উপলব্ধ	302 নাম : তনুবালা বড়ো স্বামীৰ নাম : মিনা ঘৰ নং : ২৫৯ বয়স : 68 লিঙ্গ : মহিলা	CFM1607029 ফটো উপলব্ধ	303 নাম : খনিন্দ্ৰ নাথ বড়ো পিতাৰ নাম : মীনা বাৰ্ম বড়ো ঘৰ নং : ২৫৯ বয়স : 38 লিঙ্গ : পুৰুষ	CFM1607041 ফটো উপলব্ধ
304 নাম : স্বপ্না বড়ো স্বামীৰ নাম : খনিন্দ্ৰ নাথ বড়ো ঘৰ নং : ২৫৯ বয়স : 31 লিঙ্গ : মহিলা	CFM1611332 ফটো উপলব্ধ	305 নাম : টিকেন্দ্ৰ নাথ বড়ো পিতাৰ নাম : বামেশ্বৰ বড়ো ঘৰ নং : ২৬০ বয়স : 58 লিঙ্গ : পুৰুষ	CFM1607063 ফটো উপলব্ধ	306 নাম : কল্পনা লুৱাৰী স্বামীৰ নাম : টিকেন্দ্ৰ নাথ বড়ো ঘৰ নং : ২৬০ বয়স : 50 লিঙ্গ : মহিলা	CFM1607074 ফটো উপলব্ধ
307 নাম : অৰ্চনা বড়ো পিতাৰ নাম : টিকেন্দ্ৰ নাথ বড়ো ঘৰ নং : 260 বয়স : 26 লিঙ্গ : মহিলা	CFM0457093 ফটো উপলব্ধ	308 নাম : পাৰ্থ প্ৰতীম বড়ো পিতাৰ নাম : টিকেন্দ্ৰ নাথ বড়ো ঘৰ নং : 260 বয়স : 22 লিঙ্গ : পুৰুষ	CFM1244490 ফটো উপলব্ধ	309 নাম : মহান্ত কুমাৰ বড়ো পিতাৰ নাম : বামেশ্বৰ ঘৰ নং : ২৬১ বয়স : 63 লিঙ্গ : পুৰুষ	CFM1607085 ফটো উপলব্ধ
310 নাম : উষাৰানী বড়ো স্বামীৰ নাম : মহন্ত ঘৰ নং : ২৬১ বয়স : 53 লিঙ্গ : মহিলা	CFM1607096 ফটো উপলব্ধ	311 নাম : পৰীক্ষিত বড়ো পিতাৰ নাম : বামেশ্বৰ ঘৰ নং : ২৬২ বয়স : 66 লিঙ্গ : পুৰুষ	CFM1607109 ফটো উপলব্ধ	312 নাম : অতুল চন্দ্ৰ বড়ো পিতাৰ নাম : পৰীক্ষিত চন্দ্ৰ বড়ো ঘৰ নং : 262 বয়স : 47 লিঙ্গ : পুৰুষ	CFM1607121 ফটো উপলব্ধ
313 নাম : ভগীতা বড়ো স্বামীৰ নাম : অতুল বড়ো ঘৰ নং : ২৬২ বয়স : 38 লিঙ্গ : মহিলা	CFM1915533 ফটো উপলব্ধ	314 নাম : ধনেশ্বৰী ৰাভা স্বামীৰ নাম : খগেশ্বৰ ঘৰ নং : ২৬৩ বয়স : 76 লিঙ্গ : মহিলা	CFM1607132 ফটো উপলব্ধ	315 নাম : তপন ৰাভা পিতাৰ নাম : খগেশ্বৰ ঘৰ নং : ২৬৩ বয়স : 55 লিঙ্গ : পুৰুষ	CFM1607165 ফটো উপলব্ধ
316 নাম : বাসন্তী ৰাভা স্বামীৰ নাম : ডিম্বেশ্বৰ ৰাভা ঘৰ নং : ২৬৩ বয়স : 53 লিঙ্গ : মহিলা	CFM1607154 ফটো উপলব্ধ	317 নাম : ৰীতা ৰাভা স্বামীৰ নাম : তপন ঘৰ নং : ২৬৩ বয়স : 45 লিঙ্গ : মহিলা	CFM1607176 ফটো উপলব্ধ	318 নাম : ৰূপম বেজবৰুয়া পিতাৰ নাম : মদন শীল ঘৰ নং : ২৬৩ বয়স : 30 লিঙ্গ : পুৰুষ	CFM0069245 ফটো উপলব্ধ
319 নাম : ছফৰাজ ৰাভা পিতাৰ নাম : ডিম্বেশ্বৰ ৰাভা ঘৰ নং : ২৬৩ বয়স : 25 লিঙ্গ : পুৰুষ	CFM0424374 ফটো উপলব্ধ	320 নাম : মদন শীল পিতাৰ নাম : নবীন ঘৰ নং : ২৬৩ক বয়স : 53 লিঙ্গ : পুৰুষ	CFM1607187 ফটো উপলব্ধ	321 নাম : অনন্ত শীল পিতাৰ নাম : নবীন ঘৰ নং : ২৬৪ বয়স : 56 লিঙ্গ : পুৰুষ	CFM1611525 ফটো উপলব্ধ
S 322 নাম : কিৰন শীল স্বামীৰ নাম : অনন্ত ঘৰ নং : ২৬৪ বয়স : 50 লিঙ্গ : মহিলা	CFM1607212 ফটো উপলব্ধ	323 নাম : কামাখ্যা শীল পিতাৰ নাম : লক্ষেশ্বৰ ঘৰ নং : ২৬৫ বয়স : 53 লিঙ্গ : পুৰুষ	CFM1607245 ফটো উপলব্ধ	324 নাম : অনিমা শীল স্বামীৰ নাম : কামাখ্যা ঘৰ নং : ২৬৫ বয়স : 48 লিঙ্গ : মহিলা	CFM1607256 ফটো উপলব্ধ
325 নাম : ভনিতা শীল স্বামীৰ নাম : মহোনদৰ শীল ঘৰ নং : ২৬৫ বয়স : 42 লিঙ্গ : মহিলা	CFM1915704 ফটো উপলব্ধ	326 নাম : মহোদৰ শীল পিতাৰ নাম : লক্ষেশ্বৰ ঘৰ নং : ২৬৫ বয়স : 40 লিঙ্গ : পুৰুষ	CFM1607278 ফটো উপলব্ধ	327 নাম : ভূমিধৰ শীল পিতাৰ নাম : লক্ষেশ্বৰ ঘৰ নং : ২৬৫ বয়স : 36 লিঙ্গ : পুৰুষ	CFM1607289 ফটো উপলব্ধ
328 নাম : গীতাজলী দাস শীল স্বামীৰ নাম : ভূমিধৰ শীল ঘৰ নং : 265 বয়স : 24 লিঙ্গ : মহিলা	CFM7189434 ফটো উপলব্ধ	329 নাম : প্ৰফুল্ল শীল পিতাৰ নাম : ফুকন ঘৰ নং : ২৬৬ বয়স : 63 লিঙ্গ : পুৰুষ	CFM1607290 ফটো উপলব্ধ	330 নাম : অকন শীল স্বামীৰ নাম : প্ৰফুল্ল ঘৰ নং : ২৬৬ বয়স : 56 লিঙ্গ : মহিলা	CFM1607303 ফটো উপলব্ধ



331 নাম : উমেশ শীল পিতাৰ নাম: ফুকন ঘৰ নং : ২৬৬ বয়স : 53 লিঙ্গ : পুৰুষ	CFM1607314 ফটো উপলব্ধ	332 নাম : হৰেন শীল পিতাৰ নাম: ফুকন ঘৰ নং : ২৬৬ বয়স : 50 লিঙ্গ : পুৰুষ	CFM1607336 ফটো উপলব্ধ	333 নাম : যতীলা শীল স্বামীৰ নাম: হৰেন শীল ঘৰ নং : ২৬৬ বয়স : 47 লিঙ্গ : মহিলা	CFM1611376 ফটো উপলব্ধ
334 নাম : শশীল শীল পিতাৰ নাম: ফুকন ঘৰ নং : ২৬৬ বয়স : 46 লিঙ্গ : পুৰুষ	CFM1607347 ফটো উপলব্ধ	335 নাম : গীতা শীল স্বামীৰ নাম: উমেশ ঘৰ নং : ২৬৬ বয়স : 43 লিঙ্গ : মহিলা	CFM1607325 ফটো উপলব্ধ	336 নাম : পদ্মা শীল স্বামীৰ নাম: শশীল ঘৰ নং : ২৬৬ বয়স : 41 লিঙ্গ : মহিলা	CFM1607358 ফটো উপলব্ধ
337 নাম : মনজিৎ শীল পিতাৰ নাম: প্ৰফুল্ল ঘৰ নং : ২৬৬ বয়স : 39 লিঙ্গ : পুৰুষ	CFM1607369 ফটো উপলব্ধ	338 নাম : মামনী শীল পিতাৰ নাম: প্ৰফুল্ল শীল ঘৰ নং : ২৬৬ বয়স : 30 লিঙ্গ : মহিলা	CFM1915737 ফটো উপলব্ধ	339 নাম : লতীকা শীল পিতাৰ নাম: উমেশ শীল ঘৰ নং : 266 বয়স : 26 লিঙ্গ : মহিলা	CFM0416180 ফটো উপলব্ধ
340 নাম : অতুল শীল পিতাৰ নাম: বাৰ্জেন ঘৰ নং : ২৬৭ বয়স : 58 লিঙ্গ : পুৰুষ	CFM1607381 ফটো উপলব্ধ	341 নাম : মীনা শীল স্বামীৰ নাম: অতুল ঘৰ নং : ২৬৭ বয়স : 53 লিঙ্গ : মহিলা	CFM1607392 ফটো উপলব্ধ	342 নাম : মনু শীল পিতাৰ নাম: অতুল শীল ঘৰ নং : ২৬৭ বয়স : 31 লিঙ্গ : পুৰুষ	CFM1916058 ফটো উপলব্ধ
343 নাম : মৰমী বেজবৰুৱা স্বামীৰ নাম: মনু শীল ঘৰ নং : 267 বয়স : 31 লিঙ্গ : মহিলা	UUI0139139 ফটো উপলব্ধ	344 নাম : হেমন্ত বেজবৰুৱা পিতাৰ নাম: অতুল শীল ঘৰ নং : ২৬৭ বয়স : 30 লিঙ্গ : পুৰুষ	CFM1915975 ফটো উপলব্ধ	345 নাম : গুণেশ্বৰ দাস পিতাৰ নাম: সন্তো ঘৰ নং : ২৬৮ বয়স : 65 লিঙ্গ : পুৰুষ	CFM1607405 ফটো উপলব্ধ
346 নাম : সত্যবতী দাস স্বামীৰ নাম: গুণেশ্বৰ ঘৰ নং : ২৬৮ বয়স : 56 লিঙ্গ : মহিলা	CFM1607416 ফটো উপলব্ধ	347 নাম : সবিতা দাস পিতাৰ নাম: গুণেশ্বৰ দাস ঘৰ নং : ২৬৮ বয়স : 46 লিঙ্গ : মহিলা	CFM1915997 ফটো উপলব্ধ	348 নাম : খগেন দাস পিতাৰ নাম: গুণেশ্বৰ দাস ঘৰ নং : ২৬৮ বয়স : 38 লিঙ্গ : পুৰুষ	CFM1915931 ফটো উপলব্ধ
349 নাম : হেমন্ত দাস পিতাৰ নাম: গুণেশ্বৰ ঘৰ নং : ২৬৮ বয়স : 37 লিঙ্গ : পুৰুষ	CFM1607427 ফটো উপলব্ধ	350 নাম : অৰ্চনা দাস স্বামীৰ নাম: হেমন্ত দাস ঘৰ নং : ২৬৮ বয়স : 32 লিঙ্গ : মহিলা	CFM1611365 ফটো উপলব্ধ	351 নাম : ভুবলা দাস স্বামীৰ নাম: উদয় ঘৰ নং : ২৬৯ বয়স : 63 লিঙ্গ : মহিলা	CFM1607449 ফটো উপলব্ধ
352 নাম : সতীশ দাস পিতাৰ নাম: উদয় ঘৰ নং : ২৬৯ বয়স : 43 লিঙ্গ : পুৰুষ	CFM1607472 ফটো উপলব্ধ	353 নাম : জপিতৰা দাস স্বামীৰ নাম: সতীশ দাস ঘৰ নং : ২৬৯ বয়স : 35 লিঙ্গ : মহিলা	CFM1611423 ফটো উপলব্ধ	354 নাম : লক্ষ্মোদৰ শীল পিতাৰ নাম: বাৰ্জেন ঘৰ নং : ২৭০ বয়স : 80 লিঙ্গ : পুৰুষ	CFM1607483 ফটো উপলব্ধ
355 নাম : মাকনী শীল স্বামীৰ নাম: লক্ষ্মোদৰ ঘৰ নং : ২৭০ বয়স : 56 লিঙ্গ : মহিলা	CFM1607494 ফটো উপলব্ধ	356 নাম : সঞ্জয় বেজবৰুৱা পিতাৰ নাম: লক্ষ্মোদৰ ঘৰ নং : ২৭০ বয়স : 40 লিঙ্গ : পুৰুষ	CFM1607507 ফটো উপলব্ধ	357 নাম : পিংকুমণি বেজবৰুৱা পিতাৰ নাম: লক্ষ্মোদৰ ঘৰ নং : ২৭০ বয়স : 38 লিঙ্গ : পুৰুষ	CFM1607518 ফটো উপলব্ধ
358 নাম : গিটমণী বেজবৰুৱা পিতাৰ নাম: পিংকুমণি বেজবৰুৱা ঘৰ নং : ২৭০ বয়স : 34 লিঙ্গ : মহিলা	CFM1611445 ফটো উপলব্ধ	359 নাম : ধনেশ্বৰ বসুমতাৰী পিতাৰ নাম: দ্ৰুইৰ ঘৰ নং : ২৭১ বয়স : 53 লিঙ্গ : পুৰুষ	CFM1607529 ফটো উপলব্ধ	360 নাম : বীনা বসুমতাৰী স্বামীৰ নাম: ধনেশ্বৰ ঘৰ নং : ২৭১ বয়স : 48 লিঙ্গ : মহিলা	CFM1607530 ফটো উপলব্ধ



361 নাম : মঞ্জু বসুমতাৰী পিতাৰ নাম: ধনেশ্বৰ বসুমতাৰী ঘৰ নং : ২৭১ বয়স : 31 লিঙ্গ : মহিলা	CFM1611274 ফটো উপলব্ধ	362 নাম : ৰেখা বড়ো স্বামীৰ নাম: মুকুল বসুমতাৰী ঘৰ নং : 271 বয়স : 30 লিঙ্গ : মহিলা	CFM0428367 ফটো উপলব্ধ	363 নাম : মুকুল বসুমতাৰী পিতাৰ নাম: ধনেশ্বৰ বসুমতাৰী ঘৰ নং : ২৭১ বয়স : 29 লিঙ্গ : পুৰুষ	CFM0071068 ফটো উপলব্ধ
S 364 নাম : হৰিচৰণ শীল পিতাৰ নাম: নিতাই ঘৰ নং : ২৭২ বয়স : 66 লিঙ্গ : পুৰুষ	CFM1607541 ফটো উপলব্ধ	S 365 নাম : প্ৰমিলা শীল স্বামীৰ নাম: হৰিচৰণ ঘৰ নং : ২৭২ বয়স : 58 লিঙ্গ : মহিলা	CFM1607552 ফটো উপলব্ধ	366 নাম : বিলাতী ৰাভা স্বামীৰ নাম: গুণী ঘৰ নং : ২৭৩ বয়স : 60 লিঙ্গ : মহিলা	CFM1607621 ফটো উপলব্ধ
367 নাম : কুশল বড়ো পিতাৰ নাম: কুমুদ বড়ো ঘৰ নং : 274 বয়স : 20 লিঙ্গ : পুৰুষ	UUI0139253 ফটো উপলব্ধ	368 নাম : সম্বাৰী বড়ো স্বামীৰ নাম: হৰিৰাম ঘৰ নং : ২৭৫ বয়স : 68 লিঙ্গ : মহিলা	CFM1607654 ফটো উপলব্ধ	369 নাম : মন্তু বড়ো পিতাৰ নাম: হৰিৰাম ঘৰ নং : ২৭৫ বয়স : 48 লিঙ্গ : পুৰুষ	CFM1607665 ফটো উপলব্ধ
370 নাম : কুমুদ বড়ো পিতাৰ নাম: হৰিৰাম বড়ো ঘৰ নং : ২৭৫ বয়স : 45 লিঙ্গ : পুৰুষ	CFM1607687 ফটো উপলব্ধ	371 নাম : সাবিত্ৰী বড়ো স্বামীৰ নাম: মণ্টু বড়ো ঘৰ নং : ২৭৫ বয়স : 43 লিঙ্গ : মহিলা	CFM1607676 ফটো উপলব্ধ	372 নাম : মহিমা বড়ো পিতাৰ নাম: হৰিৰাম বড়ো ঘৰ নং : ২৭৫ বয়স : 42 লিঙ্গ : মহিলা	CFM1607701 ফটো উপলব্ধ
373 নাম : ৰশ্মি বড়ো স্বামীৰ নাম: কুমুদ বড়ো ঘৰ নং : ২৭৫ বয়স : 41 লিঙ্গ : মহিলা	CFM1607698 ফটো উপলব্ধ	374 নাম : বুনীমা বড়ো মাতৃৰ নাম: সম্বাৰু বড়ো ঘৰ নং : ২৭৫ বয়স : 36 লিঙ্গ : মহিলা	CFM1915566 ফটো উপলব্ধ	375 নাম : মোহন বড়ো পিতাৰ নাম: হৰিৰাম বড়ো ঘৰ নং : ২৭৫ বয়স : 31 লিঙ্গ : পুৰুষ	CFM1611070 ফটো উপলব্ধ
376 নাম : তুলিকা বড়ো স্বামীৰ নাম: মহন ব.ডা ঘৰ নং : 275 বয়স : 30 লিঙ্গ : মহিলা	CFM0483693 ফটো উপলব্ধ	377 নাম : ধীৰাজ ৰাভা পিতাৰ নাম: বীৰেন্দ্ৰ ঘৰ নং : ২৭৭ বয়স : 53 লিঙ্গ : পুৰুষ	CFM1607734 ফটো উপলব্ধ	378 নাম : দিপালী ৰাভা স্বামীৰ নাম: ধীৰাজ ঘৰ নং : ২৭৭ বয়স : 48 লিঙ্গ : মহিলা	CFM1607745 ফটো উপলব্ধ
379 নাম : জয়মতী খেৰকটাৰী স্বামীৰ নাম: শৰত ঘৰ নং : ২৭৮ বয়স : 50 লিঙ্গ : মহিলা	CFM1607767 ফটো উপলব্ধ	380 নাম : মনু খেৰকটাৰী পিতাৰ নাম: শৰত ঘৰ নং : ২৭৮ বয়স : 40 লিঙ্গ : পুৰুষ	CFM1607778 ফটো উপলব্ধ	381 নাম : মন্তু বড়ো পিতাৰ নাম: শৰত বড়ো ঘৰ নং : 278 বয়স : 38 লিঙ্গ : পুৰুষ	CFM1213958 ফটো উপলব্ধ
382 নাম : নমিতা বড়ো স্বামীৰ নাম: মনু বড়ো ঘৰ নং : ২৭৮ বয়স : 34 লিঙ্গ : মহিলা	CFM1611241 ফটো উপলব্ধ	383 নাম : বলেন বড়ো পিতাৰ নাম: শৰত চন্দ্ৰ বড়ো ঘৰ নং : ২৭৮ বয়স : 33 লিঙ্গ : পুৰুষ	CFM1611207 ফটো উপলব্ধ	384 নাম : সংগীতা বড়ো স্বামীৰ নাম: বলেন বড়ো ঘৰ নং : ২৭৮ বয়স : 32 লিঙ্গ : মহিলা	CFM1915679 ফটো উপলব্ধ
385 নাম : কন্দৰ্প ৰাভা পিতাৰ নাম: সোনা ঘৰ নং : ২৭৯ বয়স : 58 লিঙ্গ : পুৰুষ	CFM1607803 ফটো উপলব্ধ	386 নাম : নিৰ্মলা ৰাভা স্বামীৰ নাম: কন্দৰ্প ঘৰ নং : ২৭৯ বয়স : 52 লিঙ্গ : মহিলা	CFM1607814 ফটো উপলব্ধ	S 387 নাম : মালবিকা ৰাভা স্বামীৰ নাম: সুৰেন ঘৰ নং : ২৭৯ বয়স : 47 লিঙ্গ : মহিলা	CFM1607836 ফটো উপলব্ধ
388 নাম : বদন ৰাভা পিতাৰ নাম: সোনা ঘৰ নং : ২৭৯ বয়স : 46 লিঙ্গ : পুৰুষ	CFM1607847 ফটো উপলব্ধ	389 নাম : মাধৱী ৰাভা স্বামীৰ নাম: বদন ৰাভা ঘৰ নং : ২৭৯ বয়স : 42 লিঙ্গ : মহিলা	CFM1607858 ফটো উপলব্ধ	390 নাম : নিৰ্মল ৰাভা পিতাৰ নাম: কন্দৰ্প ৰাভা ঘৰ নং : 279 বয়স : 31 লিঙ্গ : পুৰুষ	CFM1301837 ফটো উপলব্ধ



391 নাম : ধনঞ্জয় ৰাভা পিতাৰ নাম: সুৰেন ৰাভা ঘৰ নং : 279 বয়স : 28 লিঙ্গ : পুৰুষ	CFM0260778 ফটো উপলব্ধ	392 নাম : গিটমনি ৰাভা পিতাৰ নাম: বদন ৰাভা ঘৰ নং : 279 বয়স : 24 লিঙ্গ : মহিলা	CFM1302025 ফটো উপলব্ধ	393 নাম : ধীৰজী ৰাভা স্বামীৰ নাম: ৰাহুল ৰাভা ঘৰ নং : 279 বয়স : 23 লিঙ্গ : মহিলা	CFM0453100 ফটো উপলব্ধ
394 নাম : জ্যোতিশ বড়ো পিতাৰ নাম: দিলীপ বড়ো ঘৰ নং : 279 বয়স : 22 লিঙ্গ : পুৰুষ	CFM1313410 ফটো উপলব্ধ	395 নাম : কিশোৰ ৰাভা মাতৃৰ নাম: মাধবী ৰাভা ঘৰ নং : 279 বয়স : 22 লিঙ্গ : পুৰুষ	UUI0125922 ফটো উপলব্ধ	S 396 নাম : দিলীপ বড়ো পিতাৰ নাম: আনন্দ ঘৰ নং : 295 বয়স : 58 লিঙ্গ : পুৰুষ	CFM1607869 ফটো উপলব্ধ
397 নাম : ৰীতা বড়ো স্বামীৰ নাম: দিলীপ বড়ো ঘৰ নং : 295 বয়স : 53 লিঙ্গ : মহিলা	CFM1607870 ফটো উপলব্ধ	398 নাম : হৰিচৰন বড়ো পিতাৰ নাম: গোপী ঘৰ নং : 290 বয়স : 63 লিঙ্গ : পুৰুষ	CFM1607881 ফটো উপলব্ধ	399 নাম : চম্পা বড়ো স্বামীৰ নাম: হৰিচৰন ঘৰ নং : 290 বয়স : 56 লিঙ্গ : মহিলা	CFM1607892 ফটো উপলব্ধ
400 নাম : সঞ্জয় বড়ো পিতাৰ নাম: হৰিচৰন ঘৰ নং : 280 বয়স : 38 লিঙ্গ : পুৰুষ	CFM1607905 ফটো উপলব্ধ	401 নাম : অৰ্পনা ৰাশিআৰী বড়ো স্বামীৰ নাম: সঞ্জয় বড়ো ঘৰ নং : 280 বয়স : 34 লিঙ্গ : মহিলা	CFM0249664 ফটো উপলব্ধ	402 নাম : যোগেন বড়ো পিতাৰ নাম: পূৰ্বা ঘৰ নং : 281 বয়স : 53 লিঙ্গ : পুৰুষ	CFM1607916 ফটো উপলব্ধ
403 নাম : বিমলা বড়ো স্বামীৰ নাম: যোগেন বড়ো ঘৰ নং : 281 বয়স : 49 লিঙ্গ : মহিলা	CFM1607927 ফটো উপলব্ধ	404 নাম : প্ৰবীন বৰো পিতাৰ নাম: ভবেন বৰো ঘৰ নং : 281 বয়স : 20 লিঙ্গ : পুৰুষ	UUI0078212 ফটো উপলব্ধ	405 নাম : ভবেন বড়ো পিতাৰ নাম: পূৰ্বা ঘৰ নং : 281 বয়স : 50 লিঙ্গ : পুৰুষ	CFM1607938 ফটো উপলব্ধ
406 নাম : মিন বড়ো স্বামীৰ নাম: ভবেন বড়ো ঘৰ নং : 281 বয়স : 44 লিঙ্গ : মহিলা	CFM1607949 ফটো উপলব্ধ	S 407 নাম : পৰেশ কলিতা পিতাৰ নাম: মহেন্দ্ৰ ঘৰ নং : 282 বয়স : 58 লিঙ্গ : পুৰুষ	CFM1607972 ফটো উপলব্ধ	408 নাম : দ্ৰৌপদী কলিতা স্বামীৰ নাম: পৰেশ ঘৰ নং : 282 বয়স : 52 লিঙ্গ : মহিলা	CFM1607983 ফটো উপলব্ধ
409 নাম : সাবিতা কলিতা স্বামীৰ নাম: হৰেন ঘৰ নং : 282 বয়স : 50 লিঙ্গ : মহিলা	CFM1608000 ফটো উপলব্ধ	410 নাম : ৰবিন কলিতা পিতাৰ নাম: হৰেন কলিতা ঘৰ নং : 282 বয়স : 26 লিঙ্গ : পুৰুষ	CFM1272574 ফটো উপলব্ধ	411 নাম : বিজয় কলিতা পিতাৰ নাম: বালেক কলিতা ঘৰ নং : 283 বয়স : 53 লিঙ্গ : পুৰুষ	CFM1608033 ফটো উপলব্ধ
412 নাম : ধনজীত দাস পিতাৰ নাম: চন্দ্ৰকান্ত দাস ঘৰ নং : 283 বয়স : 43 লিঙ্গ : পুৰুষ	CFM7166085 ফটো উপলব্ধ	413 নাম : জামিনী কলিতা স্বামীৰ নাম: বিজয় কলিতা ঘৰ নং : 283 বয়স : 40 লিঙ্গ : মহিলা	CFM1915635 ফটো উপলব্ধ	414 নাম : বিজু দাস স্বামীৰ নাম: ধনজীত দাস ঘৰ নং : 283 বয়স : 37 লিঙ্গ : মহিলা	CFM7166002 ফটো উপলব্ধ
S 415 নাম : ভবেশ তালুকদাৰ পিতাৰ নাম: নৱীন তালুকদাৰ ঘৰ নং : 283 বয়স : 67 লিঙ্গ : পুৰুষ	CFM0344614 ফটো উপলব্ধ	416 নাম : প্ৰাজীত তালুকদাৰ পিতাৰ নাম: ভবেশ তালুকদাৰ ঘৰ নং : 283 বয়স : 35 লিঙ্গ : পুৰুষ	CFM0344630 ফটো উপলব্ধ	S 417 নাম : সংগীতা কলিতা স্বামীৰ নাম: হুমেশ্বৰ কলিতা ঘৰ নং : 283 বয়স : 53 লিঙ্গ : মহিলা	CFM1608077 ফটো উপলব্ধ
418 নাম : বৰষা কলিতা পিতাৰ নাম: বিপুল কলিতা ঘৰ নং : 284 বয়স : 23 লিঙ্গ : মহিলা	CFM1272418 ফটো উপলব্ধ	419 নাম : বিপুল কলিতা পিতাৰ নাম: মহোদৰ ঘৰ নং : 284 বয়স : 53 লিঙ্গ : পুৰুষ	CFM1608102 ফটো উপলব্ধ	420 নাম : বিৰীন্দা কলিতা স্বামীৰ নাম: যোগেন্দ্ৰ কলিতা ঘৰ নং : 284 বয়স : 48 লিঙ্গ : মহিলা	CFM1608099 ফটো উপলব্ধ



421	CFM1608113	ফটো উপলব্ধ	নাম : নিৰমলি কলিতা স্বামীৰ নাম : বিপুল কলিতা ঘৰ নং : ২৮৪খ বয়স : 48 লিঙ্গ : মহিলা
422	CFM1608157	ফটো উপলব্ধ	নাম : গগন কলিতা পিতাৰ নাম : পুৰাৰাম কলিতা ঘৰ নং : ২৮৫ বয়স : 68 লিঙ্গ : পুৰুষ
423	CFM1608168	ফটো উপলব্ধ	নাম : প্ৰতিভা কলিতা স্বামীৰ নাম : গগন ঘৰ নং : ২৮৫ বয়স : 64 লিঙ্গ : মহিলা
424	CFM1608179	ফটো উপলব্ধ	নাম : হেমচন্দ্ৰ কলিতা পিতাৰ নাম : পুৰাৰাম ঘৰ নং : ২৮৫ বয়স : 50 লিঙ্গ : পুৰুষ
425	CFM1608180	ফটো উপলব্ধ	নাম : হেমন্তি কলিতা স্বামীৰ নাম : হেমচন্দ্ৰ কলিতা ঘৰ নং : ২৮৫ বয়স : 45 লিঙ্গ : মহিলা
426	CFM1608226	ফটো উপলব্ধ	নাম : বুবুল কলিতা পিতাৰ নাম : মহেশ্বৰ ঘৰ নং : ২৮৬ বয়স : 53 লিঙ্গ : পুৰুষ
427	CFM1608215	ফটো উপলব্ধ	নাম : কৈলাশ কলিতা পিতাৰ নাম : মহেশ্বৰ ঘৰ নং : ২৮৬ বয়স : 53 লিঙ্গ : পুৰুষ
428	CFM1608204	ফটো উপলব্ধ	নাম : ভানুমতী দাস স্বামীৰ নাম : নাৰায়ন ঘৰ নং : ২৮৬ বয়স : 53 লিঙ্গ : মহিলা
429	CFM0416644	ফটো উপলব্ধ	নাম : অনীতা কলিতা স্বামীৰ নাম : বুবুল কলিতা ঘৰ নং : ২৮৬ বয়স : 31 লিঙ্গ : মহিলা
430	CFM0417386	ফটো উপলব্ধ	নাম : মীনাক্ষী কলিতা পিতাৰ নাম : নাৰায়ণ কলিতা ঘৰ নং : 286 বয়স : 23 লিঙ্গ : মহিলা
431	CFM1608237	ফটো উপলব্ধ	নাম : ববিন্দ্ৰনাথ চৌধুৰী পিতাৰ নাম : প্ৰতাপ ঘৰ নং : ২৮৭ বয়স : 74 লিঙ্গ : পুৰুষ
432	CFM1608248	ফটো উপলব্ধ	নাম : প্ৰমিলা চৌধুৰী স্বামীৰ নাম : ববিন্দ্ৰ ঘৰ নং : ২৮৭ বয়স : 65 লিঙ্গ : মহিলা
433	CFM1608259	ফটো উপলব্ধ	নাম : হিবনময় চৌধুৰী পিতাৰ নাম : ববিন্দ্ৰ ঘৰ নং : ২৮৭ বয়স : 44 লিঙ্গ : পুৰুষ
434	CFM1608260	ফটো উপলব্ধ	নাম : কল্যান চৌধুৰী পিতাৰ নাম : ববিন্দ্ৰ ঘৰ নং : ২৮৭ বয়স : 40 লিঙ্গ : পুৰুষ
435	CFM1611434	ফটো উপলব্ধ	নাম : চন্দনা চৌধুৰী স্বামীৰ নাম : হিবনময় চৌধুৰী ঘৰ নং : ২৮৭ বয়স : 40 লিঙ্গ : মহিলা
436	CFM1915715	ফটো উপলব্ধ	নাম : হিমালী চৌধুৰী স্বামীৰ নাম : কল্যান চৌধুৰী ঘৰ নং : ২৮৭ বয়স : 38 লিঙ্গ : মহিলা
437	CFM1608271	ফটো উপলব্ধ	নাম : বিহুতি কলিতা স্বামীৰ নাম : ভগবান ঘৰ নং : ২৮৭ক বয়স : 58 লিঙ্গ : মহিলা
438	CFM1608282	ফটো উপলব্ধ	নাম : নিপন কলিতা পিতাৰ নাম : ভগবান ঘৰ নং : ২৮৭ক বয়স : 43 লিঙ্গ : পুৰুষ
S 439	CFM1608293	ফটো উপলব্ধ	নাম : ববেন কলিতা পিতাৰ নাম : ভগবান ঘৰ নং : ২৮৭ক বয়স : 40 লিঙ্গ : পুৰুষ
S 440	CFM1608306	ফটো উপলব্ধ	নাম : নবীন দাস পিতাৰ নাম : ভগবান ঘৰ নং : ২৮৭ বয়স : 78 লিঙ্গ : পুৰুষ
441	CFM1608340	ফটো উপলব্ধ	নাম : ভূপেন দাস পিতাৰ নাম : নবীন ঘৰ নং : ২৮৭ বয়স : 47 লিঙ্গ : পুৰুষ
442	CFM1608351	ফটো উপলব্ধ	নাম : সঞ্জিব দাস পিতাৰ নাম : নবীন ঘৰ নং : ২৮৭ বয়স : 43 লিঙ্গ : পুৰুষ
443	CFM1608339	ফটো উপলব্ধ	নাম : দিষ্টী দাস স্বামীৰ নাম : ববেন ঘৰ নং : ২৮৭ বয়স : 41 লিঙ্গ : মহিলা
444	CFM1608362	ফটো উপলব্ধ	নাম : জয়ন্তী দাস স্বামীৰ নাম : সঞ্জীত দাস ঘৰ নং : ২৮৭ বয়স : 35 লিঙ্গ : মহিলা
445	CFM0345025	ফটো উপলব্ধ	নাম : নোমী বৰা স্বামীৰ নাম : মানৱ দাস ঘৰ নং : 289 বয়স : 27 লিঙ্গ : মহিলা
446	CFM0281147	ফটো উপলব্ধ	নাম : মানৱ দাস পিতাৰ নাম : ববেন দাস ঘৰ নং : 289 বয়স : 26 লিঙ্গ : পুৰুষ
447	UUI0084897	ফটো উপলব্ধ	নাম : ধৰিত্ৰী পাটোৱাৰী স্বামীৰ নাম : নিতুল কলিতা ঘৰ নং : 289 বয়স : 26 লিঙ্গ : মহিলা
S 448	CFM1608373	ফটো উপলব্ধ	নাম : জগত কলিতা পিতাৰ নাম : অৰূপ ঘৰ নং : ২৮৭ক বয়স : 53 লিঙ্গ : পুৰুষ
449	CFM1608384	ফটো উপলব্ধ	নাম : নিলীমা কলিতা স্বামীৰ নাম : জগত কলিতা ঘৰ নং : ২৮৭ক বয়স : 48 লিঙ্গ : মহিলা
450	CFM1608395	ফটো উপলব্ধ	নাম : বৰন কলিতা পিতাৰ নাম : ৰূমী ঘৰ নং : ২৯০ বয়স : 58 লিঙ্গ : পুৰুষ



451 নাম : উৰ্বশী কলিতা স্বামীৰ নাম : বৰুণ ঘৰ নং : ২৯০ বয়স : 53 লিঙ্গ : মহিলা	CFM1608408 ফটো উপলব্ধ	452 নাম : মনোৰঞ্জন কলিতা পিতাৰ নাম : বৰুণ ঘৰ নং : ২৯০ বয়স : 38 লিঙ্গ : পুৰুষ	CFM1608419 ফটো উপলব্ধ	453 নাম : টিকেন কলিতা পিতাৰ নাম : বৰুণ কলিতা ঘৰ নং : ২৯০ বয়স : 36 লিঙ্গ : পুৰুষ	CFM1915895 ফটো উপলব্ধ
454 নাম : জিত্তী ডেকা স্বামীৰ নাম : টিকেন কলিতা ঘৰ নং : 290 বয়স : 23 লিঙ্গ : মহিলা	UUI0024943 ফটো উপলব্ধ	455 নাম : বমেশ কলিতা পিতাৰ নাম : বনি কলিতা ঘৰ নং : ২৯১ বয়স : 66 লিঙ্গ : পুৰুষ	CFM1608420 ফটো উপলব্ধ	S 456 নাম : বমিলা কলিতা স্বামীৰ নাম : বমেশ কলিতা ঘৰ নং : ২৯১ বয়স : 60 লিঙ্গ : মহিলা	CFM1608431 ফটো উপলব্ধ
457 নাম : জ্যোতিষ কলিতা পিতাৰ নাম : বমেশ কলিতা ঘৰ নং : ২৯১ বয়স : 45 লিঙ্গ : পুৰুষ	CFM1915884 ফটো উপলব্ধ	458 নাম : হিৰমনি কলিতা স্বামীৰ নাম : জ্যোতিষ কলিতা ঘৰ নং : ২৯১ বয়স : 35 লিঙ্গ : মহিলা	CFM1915691 ফটো উপলব্ধ	459 নাম : জয়মতী দাস স্বামীৰ নাম : গজিন ঘৰ নং : ২৯৩ বয়স : 58 লিঙ্গ : মহিলা	CFM1608475 ফটো উপলব্ধ
460 নাম : সঞ্জয় দাস পিতাৰ নাম : গজিন দাস ঘৰ নং : ২৯৩ বয়স : 39 লিঙ্গ : পুৰুষ	CFM1608486 ফটো উপলব্ধ	461 নাম : সুনিতা দাস স্বামীৰ নাম : সঞ্জয় দাস ঘৰ নং : ২৯৩ বয়স : 30 লিঙ্গ : মহিলা	CFM1611229 ফটো উপলব্ধ	462 নাম : সোণেশ্বৰ দাস পিতাৰ নাম : আহৰু ঘৰ নং : ২৯৪ বয়স : 56 লিঙ্গ : পুৰুষ	CFM1608497 ফটো উপলব্ধ
463 নাম : বিনোতা দাস স্বামীৰ নাম : সোণেশ্বৰ ঘৰ নং : ২৯৪ বয়স : 53 লিঙ্গ : মহিলা	CFM1608500 ফটো উপলব্ধ	464 নাম : অন্নদা দাস স্বামীৰ নাম : ঘনাকান্ত ঘৰ নং : ২৯৫ বয়স : 69 লিঙ্গ : মহিলা	CFM1608522 ফটো উপলব্ধ	S 465 নাম : ঘনাকান্ত দাস পিতাৰ নাম : আহৰু ঘৰ নং : ২৯৫ বয়স : 67 লিঙ্গ : পুৰুষ	CFM1608511 ফটো উপলব্ধ
466 নাম : দশমী দাস স্বামীৰ নাম : সুভাষ ঘৰ নং : ২৯৫ বয়স : 49 লিঙ্গ : মহিলা	CFM1608544 ফটো উপলব্ধ	467 নাম : মিন্টু দাস পিতাৰ নাম : সুভাষ দাস ঘৰ নং : 295 বয়স : 24 লিঙ্গ : পুৰুষ	CFM0371047 ফটো উপলব্ধ	468 নাম : অনিল কলিতা পিতাৰ নাম : বাৰ্জেন ঘৰ নং : ২৯৬ বয়স : 58 লিঙ্গ : পুৰুষ	CFM1608577 ফটো উপলব্ধ
469 নাম : কুঞ্জ কলিতা স্বামীৰ নাম : অনিল ঘৰ নং : ২৯৬ বয়স : 53 লিঙ্গ : মহিলা	CFM1608588 ফটো উপলব্ধ	470 নাম : নবনিতা কলিতা স্বামীৰ নাম : মনোজ কলিতা ঘৰ নং : ২৯৬ বয়স : 32 লিঙ্গ : মহিলা	CFM1915680 ফটো উপলব্ধ	471 নাম : জয়ো কলিতা স্বামীৰ নাম : নিলকান্ত কলিতা ঘৰ নং : ২৯৭ বয়স : 53 লিঙ্গ : মহিলা	CFM1608602 ফটো উপলব্ধ
472 নাম : অলকা কলিতা স্বামীৰ নাম : নিলকান্ত ঘৰ নং : ২৯৭ বয়স : 48 লিঙ্গ : মহিলা	CFM1608613 ফটো উপলব্ধ	473 নাম : বাবুল কলিতা পিতাৰ নাম : নিলকান্ত কলিতা ঘৰ নং : ২৯৭ বয়স : 36 লিঙ্গ : পুৰুষ	CFM1915942 ফটো উপলব্ধ	474 নাম : সুবথ কলিতা পিতাৰ নাম : নিলকান্ত কলিতা ঘৰ নং : ২৯৭ বয়স : 34 লিঙ্গ : পুৰুষ	CFM1915919 ফটো উপলব্ধ
475 নাম : মনোজ কলিতা পিতাৰ নাম : অনিল কলিতা ঘৰ নং : ২৯৭ বয়স : 33 লিঙ্গ : পুৰুষ	CFM1611081 ফটো উপলব্ধ	476 নাম : কল্যান ব্ৰেজবৰুৱা পিতাৰ নাম : ননী ঘৰ নং : ২৯৮ বয়স : 60 লিঙ্গ : পুৰুষ	CFM1608624 ফটো উপলব্ধ	477 নাম : মাকনী ব্ৰেজবৰুৱা স্বামীৰ নাম : কল্যান ঘৰ নং : ২৯৮ বয়স : 57 লিঙ্গ : মহিলা	CFM1608635 ফটো উপলব্ধ
478 নাম : ডিম্প ব্ৰেজবৰুৱা পিতাৰ নাম : কেল্যান ব্ৰেজবৰুৱা ঘৰ নং : 298 বয়স : 29 লিঙ্গ : পুৰুষ	CFM0482604 ফটো উপলব্ধ	479 নাম : শিখামনি বৰুৱা পিতাৰ নাম : কল্যাণ বৰুৱা ঘৰ নং : 298 বয়স : 25 লিঙ্গ : মহিলা	CFM1282300 ফটো উপলব্ধ	480 নাম : লহিত দাস পিতাৰ নাম : চন্দ্ৰকান্ত ঘৰ নং : ৩০০ বয়স : 58 লিঙ্গ : পুৰুষ	CFM1608646 ফটো উপলব্ধ



481 নাম : আনন্দ দাস পিতাৰ নাম: চন্দ্ৰকান্ত ঘৰ নং : ৩০০ বয়স : 55 লিঙ্গ : পুৰুষ	CFM1608668 ফটো উপলব্ধ	S 482 নাম : অপতী দাস স্বামীৰ নাম: লহিত ঘৰ নং : ৩০০ বয়স : 53 লিঙ্গ : মহিলা	CFM1608657 ফটো উপলব্ধ	483 নাম : কাঞ্চন দাস স্বামীৰ নাম: আনন্দ দাস ঘৰ নং : ৩০০ বয়স : 47 লিঙ্গ : মহিলা	CFM1611354 ফটো উপলব্ধ
484 নাম : ধনেশ্বৰ দাস পিতাৰ নাম: লহিত দাস ঘৰ নং : 300 বয়স : 43 লিঙ্গ : পুৰুষ	CFM1288000 ফটো উপলব্ধ	485 নাম : মনু দাস পিতাৰ নাম: লহিত দাস ঘৰ নং : ৩০০ বয়স : 30 লিঙ্গ : পুৰুষ	CFM1915964 ফটো উপলব্ধ	486 নাম : ভূপেন্দ্ৰ নাথ মেধি পিতাৰ নাম: প্ৰেমেশ্বৰ মেধি ঘৰ নং : ৩০১ বয়স : 70 লিঙ্গ : পুৰুষ	CFM1608680 ফটো উপলব্ধ
487 নাম : মালতী মজুমদাৰ মেধি স্বামীৰ নাম: ভূপেন্দ্ৰ নাথ মেধি ঘৰ নং : ৩০২ বয়স : 63 লিঙ্গ : মহিলা	CFM1608691 ফটো উপলব্ধ	488 নাম : মিন চৌধুৰি স্বামীৰ নাম: গজেন্দ্ৰ তালুকদাৰ ঘৰ নং : ৩০২ বয়স : 62 লিঙ্গ : মহিলা	CFM1608715 ফটো উপলব্ধ	489 নাম : মানসী তালুকদাৰ পিতাৰ নাম: গজেন্দ্ৰ তালুকদাৰ ঘৰ নং : ৩০২ বয়স : 34 লিঙ্গ : মহিলা	CFM1608726 ফটো উপলব্ধ
490 নাম : বঞ্জিত কলিতা পিতাৰ নাম: বালি ঘৰ নং : ৩০৩ বয়স : 56 লিঙ্গ : পুৰুষ	CFM1608737 ফটো উপলব্ধ	491 নাম : সৰলা কলিতা পিতাৰ নাম: বঞ্জিত কলিতা ঘৰ নং : ৩০৩ বয়স : 53 লিঙ্গ : মহিলা	CFM1608748 ফটো উপলব্ধ	492 নাম : সোনমনি বৰুৱা পিতাৰ নাম: হৰকান্ত বৰুৱা ঘৰ নং : ৩০৩ বয়স : 30 লিঙ্গ : পুৰুষ	CFM1915986 ফটো উপলব্ধ
493 নাম : হৰকান্ত বৰুৱা পিতাৰ নাম: বংশী ঘৰ নং : ৩০৩ক বয়স : 63 লিঙ্গ : পুৰুষ	CFM1608759 ফটো উপলব্ধ	494 নাম : পদ্মিনী বৰুৱা স্বামীৰ নাম: হৰকান্ত বৰুৱা ঘৰ নং : ৩০৩ক বয়স : 54 লিঙ্গ : মহিলা	CFM1608760 ফটো উপলব্ধ	495 নাম : চপ্পা কলিতা স্বামীৰ নাম: লাবন্য ঘৰ নং : ৩০৪ বয়স : 48 লিঙ্গ : মহিলা	CFM1608782 ফটো উপলব্ধ
496 নাম : নিৰ্মল কলিতা পিতাৰ নাম: সতিশ কলিতা ঘৰ নং : ৩০৫ বয়স : 28 লিঙ্গ : পুৰুষ	CFM0477125 ফটো উপলব্ধ	497 নাম : বৰষা কলিতা পিতাৰ নাম: গনেশ কলিতা ঘৰ নং : ৩০৫ বয়স : 26 লিঙ্গ : মহিলা	CFM0486613 ফটো উপলব্ধ	498 নাম : গনেশ কলিতা পিতাৰ নাম: পৰিষ্কাৰিত ঘৰ নং : ৩০৫ক বয়স : 54 লিঙ্গ : পুৰুষ	CFM1608828 ফটো উপলব্ধ
499 নাম : প্ৰনিতা দাস স্বামীৰ নাম: গনেশ ঘৰ নং : ৩০৫ক বয়স : 48 লিঙ্গ : মহিলা	CFM1608839 ফটো উপলব্ধ	500 নাম : পাৰ্বতী কলিতা স্বামীৰ নাম: মনমথ ঘৰ নং : ৩০৬ বয়স : 53 লিঙ্গ : মহিলা	CFM1608862 ফটো উপলব্ধ	501 নাম : কমল কলিতা পিতাৰ নাম: মনমথ কলিতা ঘৰ নং : ৩০৬ বয়স : 37 লিঙ্গ : পুৰুষ	CFM1915908 ফটো উপলব্ধ
502 নাম : কবিতা কলিতা স্বামীৰ নাম: কমল কলিতা ঘৰ নং : ৩০৬ বয়স : 27 লিঙ্গ : মহিলা	CFM0469833 ফটো উপলব্ধ	503 নাম : শ্ৰীকান্ত কলিতা পিতাৰ নাম: কামেশ্বৰ ঘৰ নং : ৩০৭ বয়স : 63 লিঙ্গ : পুৰুষ	CFM1608873 ফটো উপলব্ধ	504 নাম : গোলাপী কলিতা স্বামীৰ নাম: শ্ৰীকান্ত কলিতা ঘৰ নং : ৩০৭ বয়স : 58 লিঙ্গ : মহিলা	CFM1608884 ফটো উপলব্ধ
505 নাম : ক্ষিতিশ কলিতা পিতাৰ নাম: কামেশ্বৰ ঘৰ নং : ৩০৭ বয়স : 46 লিঙ্গ : পুৰুষ	CFM1608920 ফটো উপলব্ধ	506 নাম : সুৰথ কলিতা পিতাৰ নাম: শ্ৰীকান্ত কলিতা ঘৰ নং : ৩০৭ বয়স : 46 লিঙ্গ : পুৰুষ	CFM0078527 ফটো উপলব্ধ	507 নাম : ধনদা কলিতা স্বামীৰ নাম: সুৰথ কলিতা ঘৰ নং : ৩০৭ বয়স : 40 লিঙ্গ : মহিলা	CFM0078568 ফটো উপলব্ধ
508 নাম : লখেশ্বৰ কলিতা পিতাৰ নাম: শ্ৰীকান্ত ঘৰ নং : ৩০৭ বয়স : 38 লিঙ্গ : পুৰুষ	CFM1608908 ফটো উপলব্ধ	509 নাম : তপন কলিতা পিতাৰ নাম: শ্ৰীকান্ত ঘৰ নং : ৩০৭ বয়স : 36 লিঙ্গ : পুৰুষ	CFM1608919 ফটো উপলব্ধ	510 নাম : কবিতা চৌধুৰি স্বামীৰ নাম: তপন কলিতা ঘৰ নং : ৩০৭ বয়স : 36 লিঙ্গ : মহিলা	CFM1915588 ফটো উপলব্ধ



511 নাম : ৰুমি চৌধুৰী পিতাৰ নাম: লক্ষেশ্বৰ কলিতা ঘৰ নং : 307 বয়স : 29 লিঙ্গ : পুৰুষ	CFM0356345 ফটো উপলব্ধ	512 নাম : সুধো কলিতা পিতাৰ নাম: কামেশ্বৰ কলিতা ঘৰ নং : 308 বয়স : 68 লিঙ্গ : পুৰুষ	CFM1608931 ফটো উপলব্ধ	513 নাম : হিমালী কলিতা স্বামীৰ নাম: সুধো ঘৰ নং : 308 বয়স : 54 লিঙ্গ : মহিলা	CFM1608942 ফটো উপলব্ধ
514 নাম : সতিশ কলিতা পিতাৰ নাম: কামেশ্বৰ ঘৰ নং : 308ক বয়স : 53 লিঙ্গ : পুৰুষ	CFM1608953 ফটো উপলব্ধ	515 নাম : গীতিকা কলিতা স্বামীৰ নাম: সতিশ কলিতা ঘৰ নং : 308ক বয়স : 47 লিঙ্গ : মহিলা	CFM1608964 ফটো উপলব্ধ	516 নাম : দ্বিজেন কলিতা পিতাৰ নাম: উপেন ঘৰ নং : 309 বয়স : 58 লিঙ্গ : পুৰুষ	CFM1608975 ফটো উপলব্ধ
517 নাম : উলপী কলিতা স্বামীৰ নাম: দ্বিজেন ঘৰ নং : 309 বয়স : 54 লিঙ্গ : মহিলা	CFM1608986 ফটো উপলব্ধ	518 নাম : মইন কলিতা পিতাৰ নাম: দ্বিজেন ঘৰ নং : 309 বয়স : 41 লিঙ্গ : মহিলা	CFM1608997 ফটো উপলব্ধ	519 নাম : ৰাজীৱ কলিতা পিতাৰ নাম: দ্বিজেন কলিতা ঘৰ নং : 309 বয়স : 37 লিঙ্গ : পুৰুষ	CFM1915953 ফটো উপলব্ধ
520 নাম : উৰ্মিলা কলিতা স্বামীৰ নাম: উপেন কলিতা ঘৰ নং : 310 বয়স : 78 লিঙ্গ : মহিলা	CFM1609014 ফটো উপলব্ধ	521 নাম : প্ৰমিলা কলিতা স্বামীৰ নাম: ধীৰেন ঘৰ নং : 310 বয়স : 53 লিঙ্গ : মহিলা	CFM1609036 ফটো উপলব্ধ	522 নাম : ফটিক কলিতা পিতাৰ নাম: উপেন ঘৰ নং : 310 বয়স : 48 লিঙ্গ : পুৰুষ	CFM1609081 ফটো উপলব্ধ
523 নাম : সৰজ কলিতা স্বামীৰ নাম: কশীৰ ঘৰ নং : 310 বয়স : 47 লিঙ্গ : মহিলা	CFM1609070 ফটো উপলব্ধ	524 নাম : ৰীণা কলিতা স্বামীৰ নাম: ফটিক কলিতা ঘৰ নং : 310 বয়স : 40 লিঙ্গ : মহিলা	CFM1611401 ফটো উপলব্ধ	525 নাম : হিট কলিতা পিতাৰ নাম: ধীৰেন কলিতা ঘৰ নং : 310 বয়স : 31 লিঙ্গ : পুৰুষ	CFM0459479 ফটো উপলব্ধ
526 নাম : নয়ন কলিতা পিতাৰ নাম: কশিৰ কলিতা ঘৰ নং : 310 বয়স : 25 লিঙ্গ : পুৰুষ	CFM0493239 ফটো উপলব্ধ	527 নাম : সুৰেন দাস পিতাৰ নাম: অনন্ত ঘৰ নং : 311 বয়স : 55 লিঙ্গ : পুৰুষ	CFM1609116 ফটো উপলব্ধ	528 নাম : কুসুমী দাস স্বামীৰ নাম: সুৰেন ঘৰ নং : 311 বয়স : 50 লিঙ্গ : মহিলা	CFM1609127 ফটো উপলব্ধ
529 নাম : হৰেন দাস পিতাৰ নাম: অনন্ত ঘৰ নং : 312 বয়স : 48 লিঙ্গ : পুৰুষ	CFM1609138 ফটো উপলব্ধ	530 নাম : ৰূপা দাস স্বামীৰ নাম: হৰেন দাস ঘৰ নং : 312 বয়স : 43 লিঙ্গ : মহিলা	CFM1609149 ফটো উপলব্ধ	531 নাম : অক্ষয় কুমাৰ দাস পিতাৰ নাম: মহিৰাম ঘৰ নং : 313 বয়স : 53 লিঙ্গ : পুৰুষ	CFM1609150 ফটো উপলব্ধ
532 নাম : অকন দাস স্বামীৰ নাম: অক্ষয়কুমাৰ ঘৰ নং : 313 বয়স : 48 লিঙ্গ : মহিলা	CFM1609161 ফটো উপলব্ধ	533 নাম : শংকৰ দাস পিতাৰ নাম: অক্ষয় দাস ঘৰ নং : 313 বয়স : 30 লিঙ্গ : পুৰুষ	CFM1916025 ফটো উপলব্ধ	534 নাম : দীনেশ দাস পিতাৰ নাম: মহিৰাম দাস ঘৰ নং : 318 বয়স : 51 লিঙ্গ : পুৰুষ	CFM1609172 ফটো উপলব্ধ
535 নাম : ভবানী দাস স্বামীৰ নাম: দীনেশ দাস ঘৰ নং : 318 বয়স : 47 লিঙ্গ : মহিলা	CFM1609183 ফটো উপলব্ধ	536 নাম : জুলীমা দাস পিতাৰ নাম: দীনেশ দাস ঘৰ নং : 314 বয়স : 24 লিঙ্গ : মহিলা	CFM0344580 ফটো উপলব্ধ	537 নাম : মুনায় দাস পিতাৰ নাম: ফলীন চন্দ্ৰ দাস ঘৰ নং : 314 বয়স : 23 লিঙ্গ : পুৰুষ	CFM1195361 ফটো উপলব্ধ
538 নাম : দীনেশ পাঠক পিতাৰ নাম: লক্ষী পাঠক ঘৰ নং : 318 খ বয়স : 49 লিঙ্গ : পুৰুষ	CFM0476929 ফটো উপলব্ধ	539 নাম : হীৰমনি পাঠক স্বামীৰ নাম: দীনেশ পাঠক ঘৰ নং : 318 খ বয়স : 41 লিঙ্গ : মহিলা	CFM0476895 ফটো উপলব্ধ	540 নাম : চিন্ময় পাঠক পিতাৰ নাম: দীনেশ পাঠক ঘৰ নং : 314 ক বয়স : 22 লিঙ্গ : পুৰুষ	UUI0043414 ফটো উপলব্ধ



541 নাম : লক্ষেশ্বৰ দাস পিতাৰ নাম: মহেন্দ্ৰ দাস ঘৰ নং : ৩১৪ক বয়স : 49 লিঙ্গ : পুৰুষ	CFM1609207 ফটো উপলব্ধ	542 নাম : অম্বিকা দাস স্বামীৰ নাম: লক্ষেশ্বৰ দাস ঘৰ নং : ৩১৪ক বয়স : 37 লিঙ্গ : মহিলা	CFM1609218 ফটো উপলব্ধ	543 নাম : বঞ্জিত দাস পিতাৰ নাম: মহিৰাম ঘৰ নং : ৩১৫ বয়স : 56 লিঙ্গ : পুৰুষ	CFM1609229 ফটো উপলব্ধ
544 নাম : সঞ্জিতা দাস পিতাৰ নাম: বঞ্জিত দাস ঘৰ নং : ৩৫১ বয়স : 29 লিঙ্গ : মহিলা	CFM0423061 ফটো উপলব্ধ	545 নাম : দিপু কলিতা পিতাৰ নাম: লাৰণ্য কলিতা ঘৰ নং : 315 বয়স : 26 লিঙ্গ : পুৰুষ	CFM1205491 ফটো উপলব্ধ	546 নাম : হৰ্শজীৎ দাস পিতাৰ নাম: বঞ্জিত দাস ঘৰ নং : ৩১৫ বয়স : 24 লিঙ্গ : পুৰুষ	CFM0367821 ফটো উপলব্ধ
547 নাম : দ্বিজেন দাস পিতাৰ নাম: ধৰনীধৰ ঘৰ নং : ৩১৭ বয়স : 58 লিঙ্গ : পুৰুষ	CFM1609263 ফটো উপলব্ধ	548 নাম : মহেন্দ্ৰ দাস পিতাৰ নাম: ধৰনী ঘৰ নং : ৩১৭ বয়স : 56 লিঙ্গ : পুৰুষ	CFM1609285 ফটো উপলব্ধ	549 নাম : সবিতা দাস স্বামীৰ নাম: দ্বিজেন ঘৰ নং : ৩১৭ বয়স : 53 লিঙ্গ : মহিলা	CFM1609274 ফটো উপলব্ধ
550 নাম : ইন্দিৰা দাস স্বামীৰ নাম: মহেন্দ্ৰ ঘৰ নং : ৩১৭ বয়স : 52 লিঙ্গ : মহিলা	CFM1609296 ফটো উপলব্ধ	551 নাম : ধুব দাস পিতাৰ নাম: ধৰনীধৰ ঘৰ নং : ৩১৭ বয়স : 48 লিঙ্গ : পুৰুষ	CFM1609309 ফটো উপলব্ধ	552 নাম : পঙ্কজ দাস পিতাৰ নাম: দ্বিজেন দাস ঘৰ নং : ৩১৭ বয়স : 35 লিঙ্গ : পুৰুষ	CFM1915873 ফটো উপলব্ধ
553 নাম : তৰনী দাস পিতাৰ নাম: হৰি ঘৰ নং : ৩১৮ বয়স : 55 লিঙ্গ : পুৰুষ	CFM1609321 ফটো উপলব্ধ	554 নাম : অঞ্জনা দাস স্বামীৰ নাম: তৰনী ঘৰ নং : ৩১৮ বয়স : 51 লিঙ্গ : মহিলা	CFM1609332 ফটো উপলব্ধ	555 নাম : পাৰুল দাস স্বামীৰ নাম: ধুব দাস ঘৰ নং : 318 বয়স : 46 লিঙ্গ : মহিলা	CFM1229749 ফটো উপলব্ধ
556 নাম : হৰেন দাস পিতাৰ নাম: বিমলা দাস ঘৰ নং : ৩১৮ বয়স : 42 লিঙ্গ : পুৰুষ	CFM1915760 ফটো উপলব্ধ	557 নাম : নিপেন দাস পিতাৰ নাম: হৰি ঘৰ নং : ৩১৮ বয়স : 40 লিঙ্গ : পুৰুষ	CFM1609343 ফটো উপলব্ধ	558 নাম : পূৰ্ণিমা দাস স্বামীৰ নাম: নিপেন দাস ঘৰ নং : ৩১৮ বয়স : 40 লিঙ্গ : মহিলা	CFM1915577 ফটো উপলব্ধ
559 নাম : চুমি দাস স্বামীৰ নাম: ৰূপম বেজবৰুৱা ঘৰ নং : 318 বয়স : 28 লিঙ্গ : মহিলা	CFM0281113 ফটো উপলব্ধ	560 নাম : পূৰ্ণ দাস পিতাৰ নাম: তৰনী দাস ঘৰ নং : 318 বয়স : 23 লিঙ্গ : পুৰুষ	UUI0152579 ফটো উপলব্ধ	561 নাম : কমলা দাস স্বামীৰ নাম: চন্দ্ৰকান্ত ঘৰ নং : ৩১৯ বয়স : 56 লিঙ্গ : মহিলা	CFM1609365 ফটো উপলব্ধ
562 নাম : গনেশ দাস পিতাৰ নাম: চন্দ্ৰকান্ত ঘৰ নং : ৩১৯ বয়স : 46 লিঙ্গ : পুৰুষ	CFM1609376 ফটো উপলব্ধ	563 নাম : শৰত দাস পিতাৰ নাম: চন্দ্ৰকান্ত ঘৰ নং : 319 ক বয়স : 45 লিঙ্গ : পুৰুষ	CFM1609387 ফটো উপলব্ধ	564 নাম : গনিতা দাস স্বামীৰ নাম: শৰত দাস ঘৰ নং : 319 ক বয়স : 33 লিঙ্গ : মহিলা	CFM1915624 ফটো উপলব্ধ
S 565 নাম : উমেশ দাস পিতাৰ নাম: খাগৰু ঘৰ নং : ৩২০ বয়স : 54 লিঙ্গ : পুৰুষ	CFM1609398 ফটো উপলব্ধ	566 নাম : প্ৰমিলা দাস স্বামীৰ নাম: উমেশ ঘৰ নং : ৩২০ বয়স : 50 লিঙ্গ : মহিলা	CFM1609401 ফটো উপলব্ধ	567 নাম : উৎপল মদাহি পিতাৰ নাম: উমেশ মদাহি ঘৰ নং : ৩২০ বয়স : 30 লিঙ্গ : পুৰুষ	CFM0518134 ফটো উপলব্ধ
568 নাম : ভনিতা মদাহি স্বামীৰ নাম: উৎপল মদাহি ঘৰ নং : 320 বয়স : 29 লিঙ্গ : মহিলা	UUI0058883 ফটো উপলব্ধ	569 নাম : কুশল মদাহি পিতাৰ নাম: উমেশ মদাহি ঘৰ নং : 320 বয়স : 27 লিঙ্গ : পুৰুষ	CFM0295071 ফটো উপলব্ধ	570 নাম : ধুবজিত দাস পিতাৰ নাম: দানীৰাম দাস ঘৰ নং : 320 বয়স : 21 লিঙ্গ : পুৰুষ	UUI0054999 ফটো উপলব্ধ



571 নাম : সতিশ দাস পিতাৰ নাম: চবিন দাস ঘৰ নং : ৩২১ বয়স : 41 লিঙ্গ : পুৰুষ	CFM1609423 ফটো উপলব্ধ	572 নাম : বিপুল দাস পিতাৰ নাম: চবিন দাস ঘৰ নং : ৩২১ বয়স : 39 লিঙ্গ : পুৰুষ	CFM1609434 ফটো উপলব্ধ	573 নাম : নিজৰা দাস স্বামীৰ নাম: বিপুল দাস ঘৰ নং : ৩২১ বয়স : 35 লিঙ্গ : মহিলা	CFM1611343 ফটো উপলব্ধ
574 নাম : দিলীপ দাস পিতাৰ নাম: চবিন দাস ঘৰ নং : ৩২২ বয়স : 53 লিঙ্গ : পুৰুষ	CFM1609445 ফটো উপলব্ধ	575 নাম : বিজয়া দাস স্বামীৰ নাম: দিলীপ ঘৰ নং : ৩২২ বয়স : 48 লিঙ্গ : মহিলা	CFM1609456 ফটো উপলব্ধ	576 নাম : প্রফুল্ল দাস পিতাৰ নাম: চবিন ঘৰ নং : ৩২৩ বয়স : 48 লিঙ্গ : পুৰুষ	CFM1609467 ফটো উপলব্ধ
S 577 নাম : বিচিত্ৰা দাস স্বামীৰ নাম: প্রফুল্ল ঘৰ নং : ৩২৩ বয়স : 45 লিঙ্গ : মহিলা	CFM1609478 ফটো উপলব্ধ	578 নাম : অৰ্চনা দাস পিতাৰ নাম: প্রফুল্ল দাস ঘৰ নং : 323 বয়স : 28 লিঙ্গ : মহিলা	UUI0096487 ফটো উপলব্ধ	579 নাম : মৃদলা দাস পিতাৰ নাম: প্রফুল্ল দাস ঘৰ নং : 323 বয়স : 24 লিঙ্গ : মহিলা	UUI0096255 ফটো উপলব্ধ
580 নাম : গীতিকা দাস পিতাৰ নাম: প্রফুল্ল দাস ঘৰ নং : 323 বয়স : 21 লিঙ্গ : মহিলা	UUI0096503 ফটো উপলব্ধ	581 নাম : ভূপাল দাস পিতাৰ নাম: প্রফুল্ল দাস ঘৰ নং : 323 বয়স : 20 লিঙ্গ : পুৰুষ	UUI0096248 ফটো উপলব্ধ	582 নাম : জ্যোতিষ দাস পিতাৰ নাম: শান্তি ঘৰ নং : ৩২৪ বয়স : 56 লিঙ্গ : পুৰুষ	CFM1609489 ফটো উপলব্ধ
583 নাম : বেনকা দাস স্বামীৰ নাম: জ্যোতিষ ঘৰ নং : ৩২৪ বয়স : 52 লিঙ্গ : মহিলা	CFM1609490 ফটো উপলব্ধ	584 নাম : ধনঞ্জয় দাস পিতাৰ নাম: জ্যোতিষ দাস ঘৰ নং : ৩২৪ বয়স : 34 লিঙ্গ : পুৰুষ	CFM1609403 ফটো উপলব্ধ	585 নাম : বংজমনি দাস পিতাৰ নাম: জ্যোতিষ দাস ঘৰ নং : ৩২৪ বয়স : 30 লিঙ্গ : মহিলা	CFM0081166 ফটো উপলব্ধ
586 নাম : চান দাস পিতাৰ নাম: শান্তি ঘৰ নং : ৩২৫ বয়স : 56 লিঙ্গ : মহিলা	CFM1609514 ফটো উপলব্ধ	587 নাম : গিৰিশ দাস পিতাৰ নাম: শান্তি ঘৰ নং : ৩২৫ বয়স : 53 লিঙ্গ : পুৰুষ	CFM1609525 ফটো উপলব্ধ	588 নাম : বেনকা দাস স্বামীৰ নাম: গিৰিশ দাস ঘৰ নং : ৩২৫ বয়স : 50 লিঙ্গ : মহিলা	CFM1609536 ফটো উপলব্ধ
S 589 নাম : অষ্টমী দাস স্বামীৰ নাম: ধৰনী ঘৰ নং : ৩২৬ বয়স : ৪৩ লিঙ্গ : মহিলা	CFM1609547 ফটো উপলব্ধ	590 নাম : অনিল কুমাৰ দাস পিতাৰ নাম: ধৰনী ধৰ দাস ঘৰ নং : ৩২৬ বয়স : 60 লিঙ্গ : পুৰুষ	CFM1609558 ফটো উপলব্ধ	591 নাম : ভাৰত দাস পিতাৰ নাম: ধৰনী ঘৰ নং : ৩২৬ বয়স : 53 লিঙ্গ : পুৰুষ	CFM1609570 ফটো উপলব্ধ
592 নাম : জোনালী দাস স্বামীৰ নাম: অনিল ঘৰ নং : ৩২৬ বয়স : 50 লিঙ্গ : মহিলা	CFM1609569 ফটো উপলব্ধ	593 নাম : কনক দাস পিতাৰ নাম: ধৰনী ঘৰ নং : ৩২৬ বয়স : 48 লিঙ্গ : পুৰুষ	CFM1609592 ফটো উপলব্ধ	594 নাম : হেমন্তি দাস স্বামীৰ নাম: কনক দাস ঘৰ নং : ৩২৬ বয়স : 46 লিঙ্গ : মহিলা	CFM1609505 ফটো উপলব্ধ
595 নাম : আৰতি দাস স্বামীৰ নাম: ভাৰত ঘৰ নং : ৩২৬ বয়স : 46 লিঙ্গ : মহিলা	CFM1609581 ফটো উপলব্ধ	S 596 নাম : বিপ্লব দাস পিতাৰ নাম: ভাৰত দাস ঘৰ নং : ৩২৬ বয়স : ৪৫ লিঙ্গ : পুৰুষ	CFM1915793 ফটো উপলব্ধ	597 নাম : বাহুল দাস পিতাৰ নাম: ভাৰত দাস ঘৰ নং : ৩২৬ বয়স : 33 লিঙ্গ : পুৰুষ	CFM1916081 ফটো উপলব্ধ
598 নাম : নন্দিতা দাস স্বামীৰ নাম: বিপ্লব দাস ঘৰ নং : ৩২৬ বয়স : 32 লিঙ্গ : মহিলা	CFM1915839 ফটো উপলব্ধ	599 নাম : ৰাজু দাস পিতাৰ নাম: অনিল কুমাৰ দাস ঘৰ নং : ৩২৬ বয়স : 31 লিঙ্গ : পুৰুষ	CFM1916003 ফটো উপলব্ধ	600 নাম : জ্যোৎস্না লহকৰ স্বামীৰ নাম: বাহুল দাস ঘৰ নং : 326 বয়স : 28 লিঙ্গ : মহিলা	CFM0282210 ফটো উপলব্ধ



601 নাম : দেবজীত দাস পিতাৰ নাম: কনক দাস ঘৰ নং : 326 বয়স : 24 লিঙ্গ : পুৰুষ	CFM0337311 ফটো উপলব্ধ	602 নাম : অনিমা দাস পিতাৰ নাম: কনক দাস ঘৰ নং : 326 বয়স : 21 লিঙ্গ : মহিলা	CFM7166887 ফটো উপলব্ধ	603 নাম : পুৰন্দৰ দাস পিতাৰ নাম: হৰিচৰন ঘৰ নং : 329 বয়স : 54 লিঙ্গ : পুৰুষ	CFM1609616 ফটো উপলব্ধ
604 নাম : হিৰামনি দাস স্বামীৰ নাম: পুৰন্দৰ দাস ঘৰ নং : 329 বয়স : 37 লিঙ্গ : মহিলা	CFM1609627 ফটো উপলব্ধ	605 নাম : কবিতা দাস স্বামীৰ নাম: মনিৰাম দাস ঘৰ নং : 328 বয়স : 39 লিঙ্গ : মহিলা	CFM1609650 ফটো উপলব্ধ	606 নাম : বৰশা দাস মাতৃৰ নাম: বৰিতা দাস ঘৰ নং : 328 বয়স : 21 লিঙ্গ : মহিলা	CFM7165624 ফটো উপলব্ধ
607 নাম : শনিধৰ দাস পিতাৰ নাম: বাতিৰাম ঘৰ নং : 329 বয়স : 50 লিঙ্গ : পুৰুষ	CFM1609661 ফটো উপলব্ধ	608 নাম : সাবিত্ৰী দাস স্বামীৰ নাম: শনিধৰ ঘৰ নং : 329 বয়স : 46 লিঙ্গ : মহিলা	CFM1609672 ফটো উপলব্ধ	609 নাম : বিমা দাস পিতাৰ নাম: শনি ৰাম দাস ঘৰ নং : 329 বয়স : 28 লিঙ্গ : মহিলা	CFM0372938 ফটো উপলব্ধ
610 নাম : পুৰবি দাস পিতাৰ নাম: ধনি ৰাম দাস ঘৰ নং : 329 বয়স : 24 লিঙ্গ : মহিলা	CFM0344408 ফটো উপলব্ধ	611 নাম : ধনীৰাম দাস পিতাৰ নাম: বাতিৰাম ঘৰ নং : 329ক বয়স : 53 লিঙ্গ : পুৰুষ	CFM1609683 ফটো উপলব্ধ	612 নাম : মালতী দাস স্বামীৰ নাম: ধনীৰাম ঘৰ নং : 329ক বয়স : 47 লিঙ্গ : মহিলা	CFM1609694 ফটো উপলব্ধ
613 নাম : লক্ষেশ্বৰ দাস পিতাৰ নাম: সিদ্ধি ঘৰ নং : 330 বয়স : 58 লিঙ্গ : পুৰুষ	CFM1609707 ফটো উপলব্ধ	614 নাম : ডালিমী দাস স্বামীৰ নাম: লক্ষেশ্বৰ ঘৰ নং : 330 বয়স : 53 লিঙ্গ : মহিলা	CFM1609718 ফটো উপলব্ধ	615 নাম : পুৰবী দাস স্বামীৰ নাম: ৰঞ্জিত দাস ঘৰ নং : 330 বয়স : 44 লিঙ্গ : মহিলা	CFM1611398 ফটো উপলব্ধ
616 নাম : ৰঞ্জিত দাস পিতাৰ নাম: লক্ষেশ্বৰ ঘৰ নং : 330 বয়স : 43 লিঙ্গ : পুৰুষ	CFM1609730 ফটো উপলব্ধ	617 নাম : মনু দাস পিতাৰ নাম: লক্ষেশ্বৰ ঘৰ নং : 330 বয়স : 38 লিঙ্গ : পুৰুষ	CFM1609729 ফটো উপলব্ধ	618 নাম : বন্দিতা পাটগিৰী দাস স্বামীৰ নাম: মনু দাস ঘৰ নং : 330 বয়স : 29 লিঙ্গ : মহিলা	CFM0485334 ফটো উপলব্ধ
619 নাম : সাবিত্ৰী দাস স্বামীৰ নাম: শুখনা ঘৰ নং : 331 বয়স : 73 লিঙ্গ : মহিলা	CFM1609741 ফটো উপলব্ধ	620 নাম : ৰবিৰাম দাস পিতাৰ নাম: তৰনী কান্ত দাস ঘৰ নং : 331 বয়স : 45 লিঙ্গ : পুৰুষ	CFM1609752 ফটো উপলব্ধ	621 নাম : টটমনি দাস স্বামীৰ নাম: ৰবিৰাম দাস ঘৰ নং : 331 বয়স : 42 লিঙ্গ : মহিলা	CFM1609763 ফটো উপলব্ধ
622 নাম : ধনজিত দাস পিতাৰ নাম: চিৰেন দাস ঘৰ নং : 331 বয়স : 31 লিঙ্গ : পুৰুষ	CFM1916070 ফটো উপলব্ধ	623 নাম : ধনমণি দাস পিতাৰ নাম: ৰবিৰাম দাস ঘৰ নং : 331 বয়স : 23 লিঙ্গ : পুৰুষ	CFM1202787 ফটো উপলব্ধ	624 নাম : শিৰেন দাস পিতাৰ নাম: শুখনা ঘৰ নং : 331ক বয়স : 52 লিঙ্গ : পুৰুষ	CFM1609774 ফটো উপলব্ধ
625 নাম : কনিকা দাস স্বামীৰ নাম: শিৰেন ঘৰ নং : 331ক বয়স : 45 লিঙ্গ : মহিলা	CFM1609785 ফটো উপলব্ধ	626 নাম : সাবিত্ৰী দাস স্বামীৰ নাম: গানুধা ঘৰ নং : 338 বয়স : 80 লিঙ্গ : মহিলা	CFM1609810 ফটো উপলব্ধ	627 নাম : তুলীকা ৰয় পিতাৰ নাম: নাৰায়ণ ৰয় ঘৰ নং : 335 বয়স : 24 লিঙ্গ : মহিলা	CFM1313634 ফটো উপলব্ধ
628 নাম : বিশ্বদেৱ দাস পিতাৰ নাম: গুনা ঘৰ নং : 336 বয়স : 60 লিঙ্গ : পুৰুষ	CFM1609854 ফটো উপলব্ধ	629 নাম : নলিনী দাস স্বামীৰ নাম: গনেশ ঘৰ নং : 336 বয়স : 46 লিঙ্গ : মহিলা	CFM1609887 ফটো উপলব্ধ	630 নাম : মলয়া দাস স্বামীৰ নাম: বিশ্বদেৱ দাস ঘৰ নং : 336 বয়স : 42 লিঙ্গ : মহিলা	CFM1915555 ফটো উপলব্ধ



631 নাম : পাপৰি দাস পিতাৰ নাম: গনেশ দাস ঘৰ নং : 336 বয়স : 27 লিঙ্গ : মহিলা	CFM0282194 ফটো উপলব্ধ	632 নাম : মমনসিং দাস পিতাৰ নাম: গোলক দাস ঘৰ নং : 336 ক বয়স : 21 লিঙ্গ : পুৰুষ	UUI0101600 ফটো উপলব্ধ	633 নাম : বহিলা দাস স্বামীৰ নাম: গোলক দাস ঘৰ নং : ৩৩৬ক বয়স : 39 লিঙ্গ : মহিলা	CFM1609901 ফটো উপলব্ধ
634 নাম : তেপ্ৰী দাস স্বামীৰ নাম: পবিন ঘৰ নং : ৩৩৭ বয়স : 64 লিঙ্গ : মহিলা	CFM1609923 ফটো উপলব্ধ	635 নাম : পুলক দাস পিতাৰ নাম: প্ৰবীন দাস ঘৰ নং : ৩৩৭ বয়স : 30 লিঙ্গ : পুৰুষ	CFM0082669 ফটো উপলব্ধ	636 নাম : উৰ্বশী দাস স্বামীৰ নাম: তুপ্ৰা দাস ঘৰ নং : ৩৩৮ বয়স : 69 লিঙ্গ : মহিলা	CFM1609945 ফটো উপলব্ধ
637 নাম : দীপক দাস পিতাৰ নাম: তুপ্ৰা দাস ঘৰ নং : ৩৩৮ বয়স : 55 লিঙ্গ : পুৰুষ	CFM1609956 ফটো উপলব্ধ	638 নাম : অবলা দাস স্বামীৰ নাম: দীপক ঘৰ নং : ৩৩৮ বয়স : 51 লিঙ্গ : মহিলা	CFM1609967 ফটো উপলব্ধ	639 নাম : দুৰ্গেশ্বৰ দাস পিতাৰ নাম: শ্যামচৰন ঘৰ নং : ৩৩৯ বয়স : 69 লিঙ্গ : পুৰুষ	CFM1609978 ফটো উপলব্ধ
640 নাম : বহি দাস পিতাৰ নাম: বাতছ ঘৰ নং : ৩৪০ বয়স : 65 লিঙ্গ : পুৰুষ	CFM1610000 ফটো উপলব্ধ	641 নাম : পৰমেশ্বৰী দাস স্বামীৰ নাম: বাতছ ঘৰ নং : ৩৪০ বয়স : 57 লিঙ্গ : মহিলা	CFM1610022 ফটো উপলব্ধ	642 নাম : সবিতা দাস স্বামীৰ নাম: বহি দাস ঘৰ নং : ৩৪০ বয়স : 54 লিঙ্গ : মহিলা	CFM1610011 ফটো উপলব্ধ
643 নাম : ৰবি দাস পিতাৰ নাম: বাতছ ঘৰ নং : ৩৪০ বয়স : 50 লিঙ্গ : পুৰুষ	CFM1610033 ফটো উপলব্ধ	644 নাম : সৰজ দাস স্বামীৰ নাম: ৰবি দাস ঘৰ নং : ৩৪০ বয়স : 45 লিঙ্গ : মহিলা	CFM1610044 ফটো উপলব্ধ	S 645 নাম : কল্পনা দাস পিতাৰ নাম: ৰহি দাস ঘৰ নং : 340 বয়স : 27 লিঙ্গ : মহিলা	CFM7192875 ফটো উপলব্ধ
646 নাম : মনদীপ দাস পিতাৰ নাম: ৰবি দাস ঘৰ নং : 340 বয়স : 23 লিঙ্গ : পুৰুষ	UUI0054452 ফটো উপলব্ধ	647 নাম : ভাইগা দাস পিতাৰ নাম: গুনা ঘৰ নং : ৩৪১ বয়স : 67 লিঙ্গ : পুৰুষ	CFM1610055 ফটো উপলব্ধ	648 নাম : চিত্ৰ দাস স্বামীৰ নাম: ভাইগা দাস ঘৰ নং : ৩৪১ বয়স : 55 লিঙ্গ : মহিলা	CFM1610066 ফটো উপলব্ধ
649 নাম : লক্ষেশ্বৰ দাস পিতাৰ নাম: ভাবীৰাম ঘৰ নং : ৩৪১ বয়স : 38 লিঙ্গ : পুৰুষ	CFM1610088 ফটো উপলব্ধ	650 নাম : মেনকা দাস স্বামীৰ নাম: লক্ষেশ্বৰ দাস ঘৰ নং : ৩৪১ বয়স : 36 লিঙ্গ : মহিলা	CFM1915522 ফটো উপলব্ধ	651 নাম : যতিন বৈশ্য পিতাৰ নাম: চণ্ডীচৰন ঘৰ নং : ৩৪২ বয়স : 51 লিঙ্গ : পুৰুষ	CFM1610113 ফটো উপলব্ধ
652 নাম : দিলীপ কুমাৰ বৈশ্য পিতাৰ নাম: চণ্ডীচৰন ঘৰ নং : ৩৪২ বয়স : 48 লিঙ্গ : পুৰুষ	CFM1610124 ফটো উপলব্ধ	653 নাম : অজীত কুমাৰ বৈশ্য পিতাৰ নাম: চণ্ডী চৰন বৈশ্য ঘৰ নং : ৩৪২ বয়স : 43 লিঙ্গ : পুৰুষ	CFM1610146 ফটো উপলব্ধ	654 নাম : তৰামায়া বৈশ্য স্বামীৰ নাম: দিলীপ কুমাৰ বৈশ্য ঘৰ নং : ৩৪২ বয়স : 42 লিঙ্গ : মহিলা	CFM1610135 ফটো উপলব্ধ
655 নাম : বীৰেন দাস পিতাৰ নাম: সূৰ্য্য ঘৰ নং : ৩৪৪ বয়স : 66 লিঙ্গ : পুৰুষ	CFM1610179 ফটো উপলব্ধ	656 নাম : ভবানী দাস স্বামীৰ নাম: বীৰেন ঘৰ নং : ৩৪৪ বয়স : 60 লিঙ্গ : মহিলা	CFM1610180 ফটো উপলব্ধ	657 নাম : ফলীন চন্দ্ৰ দাস পিতাৰ নাম: বীৰেন দাস ঘৰ নং : ৩৪৪ বয়স : 49 লিঙ্গ : পুৰুষ	CFM1610191 ফটো উপলব্ধ
658 নাম : মীৰা দাস স্বামীৰ নাম: ফলিন দাস ঘৰ নং : ৩৪৪ বয়স : 42 লিঙ্গ : মহিলা	CFM1610204 ফটো উপলব্ধ	659 নাম : কেশব দাস পিতাৰ নাম: সূৰ্য্য ঘৰ নং : ৩৪৫ বয়স : 60 লিঙ্গ : পুৰুষ	CFM1610215 ফটো উপলব্ধ	660 নাম : মাহেন্দ্ৰী দাস স্বামীৰ নাম: কেশব দাস ঘৰ নং : ৩৪৫ বয়স : 55 লিঙ্গ : মহিলা	CFM1610226 ফটো উপলব্ধ



661 নাম : টিকেন দাস পিতাৰ নাম: কেশব ঘৰ নং : ৩৪৫ বয়স : 38 লিঙ্গ : পুৰুষ	CFM1610237 ফটো উপলব্ধ	662 নাম : অনিল দাস পিতাৰ নাম: সূৰ্য ঘৰ নং : ৩৪৬ বয়স : 53 লিঙ্গ : পুৰুষ	CFM1610248 ফটো উপলব্ধ	663 নাম : দমাহী দাস স্বামীৰ নাম: অনিল ঘৰ নং : ৩৪৬ বয়স : 47 লিঙ্গ : মহিলা	CFM1610259 ফটো উপলব্ধ
664 নাম : দাতাকৰ্ণ দাস পিতাৰ নাম: সূৰ্য ঘৰ নং : ৩৪৭ বয়স : 51 লিঙ্গ : পুৰুষ	CFM1610271 ফটো উপলব্ধ	665 নাম : ভটিমা দাস স্বামীৰ নাম: দাতাকৰ্ণ ঘৰ নং : ৩৪৭ বয়স : 45 লিঙ্গ : মহিলা	CFM1610282 ফটো উপলব্ধ	666 নাম : অমিত দাস পিতাৰ নাম: দাতাকৰ্ণ দাস ঘৰ নং : ৩৪৭ বয়স : 30 লিঙ্গ : পুৰুষ	CFM1916014 ফটো উপলব্ধ
667 নাম : যমুনা দাস স্বামীৰ নাম: নিৰঞ্জন দাস ঘৰ নং : ৩৪৮ বয়স : 55 লিঙ্গ : মহিলা	CFM1610306 ফটো উপলব্ধ	668 নাম : মুক্ষদা দাস স্বামীৰ নাম: দানিৰাম দাস ঘৰ নং : ৩৪৯ বয়স : 57 লিঙ্গ : মহিলা	CFM0480830 ফটো উপলব্ধ	669 নাম : গুৰু দাস পিতাৰ নাম: খণ্ড ঘৰ নং : ৩৪৯ বয়স : 55 লিঙ্গ : পুৰুষ	CFM1610339 ফটো উপলব্ধ
670 নাম : প্ৰাঞ্জল দাস পিতাৰ নাম: খণ্ড ঘৰ নং : ৩৪৯ বয়স : 46 লিঙ্গ : পুৰুষ	CFM1610351 ফটো উপলব্ধ	671 নাম : অনিতা দাস স্বামীৰ নাম: গুৰু ঘৰ নং : ৩৪৯ বয়স : 45 লিঙ্গ : মহিলা	CFM1610340 ফটো উপলব্ধ	672 নাম : দানীৰাম দাস পিতাৰ নাম: খণ্ড ঘৰ নং : ৩৪৯ বয়স : 43 লিঙ্গ : পুৰুষ	CFM1610362 ফটো উপলব্ধ
673 নাম : বিজুলী দাস স্বামীৰ নাম: প্ৰাঞ্জল দাস ঘৰ নং : ৩৪৯ বয়স : 42 লিঙ্গ : মহিলা	CFM0084046 ফটো উপলব্ধ	674 নাম : কামল দাস পিতাৰ নাম: গুৰু দাস ঘৰ নং : 349 বয়স : 23 লিঙ্গ : পুৰুষ	CFM0421404 ফটো উপলব্ধ	675 নাম : ভন্টি দাস পিতাৰ নাম: প্ৰাঞ্জল দাস ঘৰ নং : 349 বয়স : 20 লিঙ্গ : মহিলা	UUI0033381 ফটো উপলব্ধ
676 নাম : মিন দাস স্বামীৰ নাম: ৰঞ্জিত দাস ঘৰ নং : ৩৫১ বয়স : 45 লিঙ্গ : মহিলা	CFM1915657 ফটো উপলব্ধ	677 নাম : ডালিমী দাস স্বামীৰ নাম: সভাৰাম ঘৰ নং : ৩৫৩ বয়স : 69 লিঙ্গ : মহিলা	CFM1610373 ফটো উপলব্ধ	678 নাম : নকুল চন্দ্ৰ দাস পিতাৰ নাম: সেবা ৰাম দাস ঘৰ নং : 353 বয়স : 64 লিঙ্গ : পুৰুষ	UUI0071365 ফটো উপলব্ধ
679 নাম : লখিমি দাস স্বামীৰ নাম: নকুল দাস ঘৰ নং : ৩৫৩ বয়স : 59 লিঙ্গ : মহিলা	CFM0228296 ফটো উপলব্ধ	680 নাম : বসন্ত দাস পিতাৰ নাম: সভাৰাম ঘৰ নং : ৩৫৩ বয়স : 53 লিঙ্গ : পুৰুষ	CFM1610384 ফটো উপলব্ধ	681 নাম : জয়ন্ত দাস পিতাৰ নাম: সভাৰাম ঘৰ নং : ৩৫৩ বয়স : 49 লিঙ্গ : পুৰুষ	CFM1610408 ফটো উপলব্ধ
682 নাম : পবিত্ৰী দাস স্বামীৰ নাম: বসন্ত ঘৰ নং : ৩৫৩ বয়স : 48 লিঙ্গ : মহিলা	CFM1610395 ফটো উপলব্ধ	683 নাম : জোন দাস পিতাৰ নাম: নকুল চন্দ্ৰ দাস ঘৰ নং : ৩৫৩ বয়স : 47 লিঙ্গ : পুৰুষ	CFM0228338 ফটো উপলব্ধ	684 নাম : নমিতা দাস স্বামীৰ নাম: জ্যোতিষ দাস ঘৰ নং : ৩৫৩ বয়স : 46 লিঙ্গ : মহিলা	CFM0228346 ফটো উপলব্ধ
685 নাম : ধনমনি দাস পিতাৰ নাম: নকুল চন্দ্ৰ দাস ঘৰ নং : ৩৫৩ বয়স : 46 লিঙ্গ : পুৰুষ	CFM0228379 ফটো উপলব্ধ	686 নাম : বিভা ৰানী দাস স্বামীৰ নাম: ধনমনি দাস ঘৰ নং : 353 বয়স : 43 লিঙ্গ : মহিলা	CFM0228387 ফটো উপলব্ধ	687 নাম : কনিকা পাটগিৰী স্বামীৰ নাম: জয়ন্ত দাস ঘৰ নং : ৩৫৩ বয়স : 42 লিঙ্গ : মহিলা	CFM1611467 ফটো উপলব্ধ
688 নাম : ৰাতুল দাস পিতাৰ নাম: সভাৰাম ঘৰ নং : ৩৫৩ বয়স : 38 লিঙ্গ : পুৰুষ	CFM1610419 ফটো উপলব্ধ	689 নাম : পুলক দাস পিতাৰ নাম: বসন্ত দাস ঘৰ নং : ৩৫৩ বয়স : 35 লিঙ্গ : পুৰুষ	CFM1611183 ফটো উপলব্ধ	690 নাম : ফুলনী বসুমতাৰী স্বামীৰ নাম: পুলক দাস ঘৰ নং : 353 বয়স : 34 লিঙ্গ : মহিলা	CFM0280909 ফটো উপলব্ধ



691 নাম : পুতুল দাস পিতাৰ নাম: সভাৰাম দাস ঘৰ নং : ৩৫৩ বয়স : 34 লিঙ্গ : পুৰুষ	CFM1611194 ফটো উপলব্ধ	692 নাম : গুঞ্জৰ জ্যোতি দাস পিতাৰ নাম: জ্যোতিশ কুমাৰ দাস ঘৰ নং : 353 বয়স : 21 লিঙ্গ : পুৰুষ	CFM7161052 ফটো উপলব্ধ	693 নাম : পৰাগজ্যোতি দাস পিতাৰ নাম: ধনমণি দাস ঘৰ নং : 353 বয়স : 21 লিঙ্গ : পুৰুষ	CFM7161060 ফটো উপলব্ধ
694 নাম : মনোবালা দাস স্বামীৰ নাম: কেশব ঘৰ নং : ৩৫৪ বয়স : 66 লিঙ্গ : মহিলা	CFM1610420 ফটো উপলব্ধ	695 নাম : হিতেশ দাস পিতাৰ নাম: কেশব ঘৰ নং : ৩৫৪ বয়স : 49 লিঙ্গ : পুৰুষ	CFM1610431 ফটো উপলব্ধ	696 নাম : সৰলা দাস স্বামীৰ নাম: হিতেশ দাস ঘৰ নং : ৩৫৪ বয়স : 47 লিঙ্গ : মহিলা	CFM1611489 ফটো উপলব্ধ
697 নাম : সঞ্জীৱ দাস পিতাৰ নাম: কেশব ঘৰ নং : ৩৫৪ বয়স : 43 লিঙ্গ : পুৰুষ	CFM1610442 ফটো উপলব্ধ	698 নাম : মিন দাস স্বামীৰ নাম: সঞ্জীৱ দাস ঘৰ নং : ৩৫৪ বয়স : 38 লিঙ্গ : মহিলা	CFM1610453 ফটো উপলব্ধ	699 নাম : মহলাৰাম দাস পিতাৰ নাম: সনেশ্বৰ ঘৰ নং : ৩৫৫ বয়স : 73 লিঙ্গ : পুৰুষ	CFM1610464 ফটো উপলব্ধ
700 নাম : দীপক দাস পিতাৰ নাম: মহলা ঘৰ নং : ৩৫৫ বয়স : 45 লিঙ্গ : পুৰুষ	CFM1610475 ফটো উপলব্ধ	701 নাম : নিৰলা দাস স্বামীৰ নাম: দীপক দাস ঘৰ নং : ৩৫৫ বয়স : 39 লিঙ্গ : মহিলা	CFM1611490 ফটো উপলব্ধ	702 নাম : সঞ্জিতা দাস স্বামীৰ নাম: প্ৰদীপ দাস ঘৰ নং : 355 বয়স : 36 লিঙ্গ : মহিলা	CFM0374470 ফটো উপলব্ধ
703 নাম : প্ৰদীপ দাস মাতৃৰ নাম: সঞ্জিতা দাস ঘৰ নং : 355 বয়স : 32 লিঙ্গ : পুৰুষ	CFM7165608 ফটো উপলব্ধ	704 নাম : ভবেন্দ্ৰ দাস স্বামীৰ নাম: যতীন দাস ঘৰ নং : ৩৫৬ বয়স : 60 লিঙ্গ : মহিলা	CFM1610497 ফটো উপলব্ধ	705 নাম : যতীন দাস পিতাৰ নাম: দীপক দাস ঘৰ নং : ৩৫৬ বয়স : 53 লিঙ্গ : পুৰুষ	CFM1610500 ফটো উপলব্ধ
706 নাম : অৰ্চনা দাস স্বামীৰ নাম: পংকজ দাস ঘৰ নং : ৩৫৬ বয়স : 39 লিঙ্গ : মহিলা	CFM1611514 ফটো উপলব্ধ	707 নাম : পংকজ দাস পিতাৰ নাম: যতীন দাস ঘৰ নং : ৩৫৬ বয়স : 39 লিঙ্গ : পুৰুষ	CFM1610511 ফটো উপলব্ধ	708 নাম : বেলো ৰাম ৰয় পিতাৰ নাম: শ্ৰীৰাম ৰয় ঘৰ নং : ৩৫৮ বয়স : 86 লিঙ্গ : পুৰুষ	CFM1611116 ফটো উপলব্ধ
709 নাম : ডালিমী ৰয় স্বামীৰ নাম: বেলোৰাম ঘৰ নং : ৩৫৮ বয়স : 79 লিঙ্গ : মহিলা	CFM1610544 ফটো উপলব্ধ	710 নাম : অলকা ৰয় স্বামীৰ নাম: জীতেন্দ্ৰ ৰয় ঘৰ নং : ৩৫৯ বয়স : 60 লিঙ্গ : মহিলা	CFM1610566 ফটো উপলব্ধ	711 নাম : অপূৰ্ব ৰয় পিতাৰ নাম: জীতেন ৰয় ঘৰ নং : ৩৫৯ বয়স : 43 লিঙ্গ : পুৰুষ	CFM1610577 ফটো উপলব্ধ
712 নাম : লাচিত ৰয় পিতাৰ নাম: জীতেন্দ্ৰ ঘৰ নং : ৩৫৯ বয়স : 41 লিঙ্গ : পুৰুষ	CFM1610588 ফটো উপলব্ধ	713 নাম : ভাগীতা ৰয় স্বামীৰ নাম: অপূৰ্ব ৰয় ঘৰ নং : ৩৬০ বয়স : 40 লিঙ্গ : মহিলা	CFM1611387 ফটো উপলব্ধ	714 নাম : ৰঞ্জ ৰয় স্বামীৰ নাম: লাচিত ৰয় ঘৰ নং : ৩৬০ বয়স : 38 লিঙ্গ : মহিলা	CFM1610599 ফটো উপলব্ধ
715 নাম : টকলী বৈশ্য স্বামীৰ নাম: বাপন ঘৰ নং : ৩৬০ বয়স : 56 লিঙ্গ : মহিলা	CFM1610613 ফটো উপলব্ধ	716 নাম : উৎপল বৈশ্য পিতাৰ নাম: বাপন ঘৰ নং : ৩৬০ বয়স : 38 লিঙ্গ : পুৰুষ	CFM1610624 ফটো উপলব্ধ	717 নাম : চক্ৰধৰ পাটগিৰি পিতাৰ নাম: পূৰ্ণ ঘৰ নং : ৩৬১ বয়স : 68 লিঙ্গ : পুৰুষ	CFM1610635 ফটো উপলব্ধ
718 নাম : সৰোজনী পাটগিৰি স্বামীৰ নাম: চক্ৰ ঘৰ নং : ৩৬১ বয়স : 60 লিঙ্গ : মহিলা	CFM1610646 ফটো উপলব্ধ	719 নাম : কংকন পাটগিৰি পিতাৰ নাম: চক্ৰ ঘৰ নং : ৩৬১ বয়স : 39 লিঙ্গ : পুৰুষ	CFM1610657 ফটো উপলব্ধ	720 নাম : ধনঞ্জয় পাটগিৰী পিতাৰ নাম: চক্ৰধৰ পাটগিৰী ঘৰ নং : ৩৬১ বয়স : 35 লিঙ্গ : পুৰুষ	CFM1611150 ফটো উপলব্ধ



721 নাম : নবনিতা ৰাজবংশী স্বামীৰ নাম: ধনঞ্জয় পাটগিৰি ঘৰ নং : ৩৬১ বয়স : 25 লিঙ্গ : মহিলা	CFM0484089 ফটো উপলব্ধ	722 নাম : ৰাউনী দাস স্বামীৰ নাম: সিদ্ধিৰাম ঘৰ নং : ৩৬২ বয়স : 90 লিঙ্গ : মহিলা	CFM1610668 ফটো উপলব্ধ	723 নাম : ফুলেন দাস পিতাৰ নাম: সিদ্ধিৰাম ঘৰ নং : ৩৬২ বয়স : 55 লিঙ্গ : পুৰুষ	CFM1610680 ফটো উপলব্ধ
724 নাম : গৌতম দাস পিতাৰ নাম: সিদ্ধিৰাম ঘৰ নং : ৩৬২ বয়স : 53 লিঙ্গ : পুৰুষ	CFM1610679 ফটো উপলব্ধ	725 নাম : নমিতা দাস স্বামীৰ নাম: ফুলেন দাস ঘৰ নং : ৩৬২ বয়স : 48 লিঙ্গ : মহিলা	CFM1610691 ফটো উপলব্ধ	726 নাম : প্ৰেমদা দাস পিতাৰ নাম: গৌতম দাস ঘৰ নং : ৩৬২ বয়স : 47 লিঙ্গ : মহিলা	CFM1611503 ফটো উপলব্ধ
727 নাম : থগেশ্বৰী দাস স্বামীৰ নাম: হৰেশ্বৰ ঘৰ নং : ৩৬৩ বয়স : 93 লিঙ্গ : মহিলা	CFM1610704 ফটো উপলব্ধ	728 নাম : খনি চন্দ্ৰ দাস পিতাৰ নাম: বশন্ত দাস ঘৰ নং : ৩৬৩ বয়স : 35 লিঙ্গ : পুৰুষ	CFM0484105 ফটো উপলব্ধ	729 নাম : বসন্ত দাস পিতাৰ নাম: কামেশ্বৰ দাস ঘৰ নং : ৩৬৪ বয়স : 58 লিঙ্গ : পুৰুষ	CFM1610715 ফটো উপলব্ধ
730 নাম : অকন দাস স্বামীৰ নাম: বসন্ত ঘৰ নং : ৩৬৪ বয়স : 53 লিঙ্গ : মহিলা	CFM1610726 ফটো উপলব্ধ	731 নাম : হেমন্ত দাস পিতাৰ নাম: বসন্ত দাস ঘৰ নং : ৩৬৪ বয়স : 38 লিঙ্গ : পুৰুষ	CFM1610737 ফটো উপলব্ধ	732 নাম : লভিতা দাস স্বামীৰ নাম: হেমন্ত দাস ঘৰ নং : 364 বয়স : 37 লিঙ্গ : মহিলা	CFM0280834 ফটো উপলব্ধ
733 নাম : নাৰায়ন ৰয় পিতাৰ নাম: শুখনা ঘৰ নং : ৩৬৫ বয়স : 53 লিঙ্গ : পুৰুষ	CFM1610748 ফটো উপলব্ধ	734 নাম : ফুলো ৰয় স্বামীৰ নাম: নাৰায়ন ঘৰ নং : ৩৬৫ বয়স : 47 লিঙ্গ : মহিলা	CFM1610759 ফটো উপলব্ধ	735 নাম : গনেশ ৰাভা পিতাৰ নাম: সুভাষ ঘৰ নং : ৩৬৬ বয়স : 48 লিঙ্গ : পুৰুষ	CFM1610760 ফটো উপলব্ধ
736 নাম : সবিতা ৰাভা স্বামীৰ নাম: গনেশ ঘৰ নং : ৩৬৬ বয়স : 45 লিঙ্গ : মহিলা	CFM1610771 ফটো উপলব্ধ	737 নাম : কৃষ্ণ ৰাজবংশী পিতাৰ নাম: হৰমোহন ঘৰ নং : ৩৬৭ বয়স : 63 লিঙ্গ : পুৰুষ	CFM1610793 ফটো উপলব্ধ	738 নাম : গীতা ৰাজবংশী স্বামীৰ নাম: কৃষ্ণকান্ত ঘৰ নং : ৩৬৭ বয়স : 58 লিঙ্গ : মহিলা	CFM1610806 ফটো উপলব্ধ
739 নাম : পুষ্প ৰাজবংশী পিতাৰ নাম: কৃষ্ণকান্ত ঘৰ নং : ৩৬৭ বয়স : 48 লিঙ্গ : পুৰুষ	CFM1610817 ফটো উপলব্ধ	740 নাম : নিৰুপমা ৰাজবংশী স্বামীৰ নাম: পুষ্প ৰাজবংশী ঘৰ নং : ৩৬৭ বয়স : 40 লিঙ্গ : মহিলা	CFM1610828 ফটো উপলব্ধ	741 নাম : ৰজনী কান্ত ৰাজবংশী পিতাৰ নাম: কৃষ্ণকান্ত ৰাজবংশী ঘৰ নং : 367 বয়স : 30 লিঙ্গ : পুৰুষ	CFM1213933 ফটো উপলব্ধ
742 নাম : পাৰ্বতী ৰাজবংশী পিতাৰ নাম: কৃষ্ণ কান্ত ৰাজবংশী ঘৰ নং : 367 বয়স : 26 লিঙ্গ : মহিলা	CFM0353128 ফটো উপলব্ধ	743 নাম : কালিচৰন ৰাজবংশী পিতাৰ নাম: চিবাচ ঘৰ নং : ৩৬৮ বয়স : 83 লিঙ্গ : পুৰুষ	CFM1610839 ফটো উপলব্ধ	744 নাম : সন্ধ্যা ৰাজবংশী স্বামীৰ নাম: কালিচৰন ঘৰ নং : ৩৬৮ বয়স : 66 লিঙ্গ : মহিলা	CFM1610840 ফটো উপলব্ধ
745 নাম : কালিচৰন ৰাজবংশী পিতাৰ নাম: নিত্যানন্দ ঘৰ নং : ৩৬৯ বয়স : 62 লিঙ্গ : পুৰুষ	CFM1610851 ফটো উপলব্ধ	746 নাম : ভাৰতী ৰাজবংশী স্বামীৰ নাম: কালিচৰন ঘৰ নং : ৩৬৯ বয়স : 60 লিঙ্গ : মহিলা	CFM1610862 ফটো উপলব্ধ	747 নাম : কনক ৰাজবংশী পিতাৰ নাম: কালিচৰন ঘৰ নং : ৩৬৯ বয়স : 37 লিঙ্গ : পুৰুষ	CFM1610873 ফটো উপলব্ধ
748 নাম : ৰাজকুমাৰ মুছাহাৰী পিতাৰ নাম: মংগলী ঘৰ নং : ৩৬৯ বয়স : 34 লিঙ্গ : পুৰুষ	CFM1610884 ফটো উপলব্ধ	749 নাম : ব্ৰিন্দা মুছাহাৰী স্বামীৰ নাম: ৰাজকুমাৰ মুছাহাৰী ঘৰ নং : ৩৬৯ বয়স : 34 লিঙ্গ : মহিলা	CFM1610895 ফটো উপলব্ধ	S 750 নাম : নিৰ্মল ৰাজবংশী পিতাৰ নাম: কালিচৰন ৰাজবংশী ঘৰ নং : ৩৬৯ বয়স : 126 লিঙ্গ : পুৰুষ	CFM0086835 ফটো উপলব্ধ



751 নাম : বিকাশ কলিতা পিতাৰ নাম: মনি কলিতা ঘৰ নং : 369 বয়স : 31 লিঙ্গ : পুৰুষ	CFM1611105 ফটো উপলব্ধ	752 নাম : জিত দাস পিতাৰ নাম: বলোৰাম দাস ঘৰ নং : 369 বয়স : 25 লিঙ্গ : পুৰুষ	CFM0356352 ফটো উপলব্ধ	753 নাম : সুৰজ দাস পিতাৰ নাম: শুকৰাম দাস ঘৰ নং : 369 বয়স : 23 লিঙ্গ : পুৰুষ	CFM1218270 ফটো উপলব্ধ
754 নাম : পলাশ কৈবত পিতাৰ নাম: বাপু ৰাম কৈবত ঘৰ নং : 369 বয়স : 22 লিঙ্গ : পুৰুষ	CFM1263011 ফটো উপলব্ধ	755 নাম : চিন্তু দাস পিতাৰ নাম: শুকোৰাম দাস ঘৰ নং : 369 বয়স : 21 লিঙ্গ : পুৰুষ	UUI0057356 ফটো উপলব্ধ	756 নাম : দিপাঞ্জলী কৈবত স্বামীৰ নাম: ধনজীত কৈবত ঘৰ নং : 369 খ বয়স : 25 লিঙ্গ : মহিলা	CFM0425710 ফটো উপলব্ধ
757 নাম : কুমি কৈবত স্বামীৰ নাম: দেবেন কৈবত ঘৰ নং : 369 বয়স : 68 লিঙ্গ : মহিলা	CFM1611014 ফটো উপলব্ধ	758 নাম : মনিৰাম কলিতা পিতাৰ নাম: অৰবিন্দ কলিতা ঘৰ নং : 369 বয়স : 56 লিঙ্গ : পুৰুষ	CFM1610931 ফটো উপলব্ধ	759 নাম : ধনেশ্বৰী বড়ো পিতাৰ নাম: ৰবিন বড়ো ঘৰ নং : 369 বয়স : 53 লিঙ্গ : মহিলা	CFM1611047 ফটো উপলব্ধ
760 নাম : শুকো ৰাম দাস পিতাৰ নাম: অঞ্জাত ঘৰ নং : 369 বয়স : 53 লিঙ্গ : পুৰুষ	CFM1610942 ফটো উপলব্ধ	761 নাম : বাপু ৰাম কৈবত পিতাৰ নাম: দেবেন কৈবত ঘৰ নং : 369 বয়স : 52 লিঙ্গ : পুৰুষ	CFM1611025 ফটো উপলব্ধ	762 নাম : মনিকা দাস স্বামীৰ নাম: শুকোৰাম দাস ঘৰ নং : 369 বয়স : 50 লিঙ্গ : মহিলা	CFM1610986 ফটো উপলব্ধ
763 নাম : ৰাজেন দাস পিতাৰ নাম: সভাৰাম দাস ঘৰ নং : 369 বয়স : 48 লিঙ্গ : পুৰুষ	CFM1610997 ফটো উপলব্ধ	764 নাম : জানকী মুছাহাৰী স্বামীৰ নাম: মঙ্গলাসিং মুছাহাৰী ঘৰ নং : 369 বয়স : 47 লিঙ্গ : মহিলা	CFM1610975 ফটো উপলব্ধ	765 নাম : ভাৰতী কলিতা স্বামীৰ নাম: মনি কলিতা ঘৰ নং : 369 বয়স : 46 লিঙ্গ : মহিলা	CFM1610920 ফটো উপলব্ধ
766 নাম : বলোৰাম দাস পিতাৰ নাম: গুৰুপদ দাস ঘৰ নং : 369 বয়স : 46 লিঙ্গ : পুৰুষ	CFM1610919 ফটো উপলব্ধ	767 নাম : কল্পনা কৈবত স্বামীৰ নাম: বাপু ৰাম কৈবত ঘৰ নং : 369 বয়স : 45 লিঙ্গ : মহিলা	CFM1611036 ফটো উপলব্ধ	768 নাম : পূৰ্ণিমা দাস স্বামীৰ নাম: ৰাজেন দাস ঘৰ নং : 369 বয়স : 45 লিঙ্গ : মহিলা	CFM1611003 ফটো উপলব্ধ
769 নাম : আবেলী দাস স্বামীৰ নাম: বলোৰাম দাস ঘৰ নং : 369 বয়স : 43 লিঙ্গ : মহিলা	CFM1610908 ফটো উপলব্ধ	770 নাম : মনুয় দাস পিতাৰ নাম: ৰাজেন দাস ঘৰ নং : 379 বয়স : 25 লিঙ্গ : পুৰুষ	CFM1117688 ফটো উপলব্ধ	771 নাম : মঞ্জলা দাস স্বামীৰ নাম: হৰেন দাস ঘৰ নং : 371 বয়স : 37 লিঙ্গ : মহিলা	CFM1915599 ফটো উপলব্ধ
772 নাম : সমীন দাস পিতাৰ নাম: সুৰেন দাস ঘৰ নং : 456 বয়স : 25 লিঙ্গ : পুৰুষ	CFM0335042 ফটো উপলব্ধ	773 নাম : গীতুমনি দাস মেধি স্বামীৰ নাম: জয় মেধি ঘৰ নং : 189,1 নং হাতিৰটাৰী এল.পি.স্কুল বয়স : 34 লিঙ্গ : মহিলা	UUI0040337 ফটো উপলব্ধ	774 নাম : মনেশ্বৰ ৰাজৰংশী পিতাৰ নাম: চন্দ্ৰ কান্ত ৰাজৰংশী ঘৰ নং : বয়স : 26 লিঙ্গ : পুৰুষ	CFM0497347 ফটো উপলব্ধ
775 নাম : পদমী কলিতা স্বামীৰ নাম: চন্দন কলিতা ঘৰ নং : উজিৰবাৰী বয়স : 21 লিঙ্গ : মহিলা	UUI0117309 ফটো উপলব্ধ				



776	1	UUI0164442	নাম : চম্পক বেজবৰুৱা পিতাৰ নাম : কামাখ্যা বেজবৰুৱা ঘৰ নং : 265 বয়স : 23 লিঙ্গ : পুৰুষ	ফটো উপলব্ধ	777	1	LQW1540041	নাম : মালবিকা নাথ পিতাৰ নাম : শৰৎ চন্দ্ৰ নাথ ঘৰ নং : 178 বয়স : 34 লিঙ্গ : মহিলা	ফটো উপলব্ধ	778	1	CFM0243030	নাম : নমিতা দাস স্বামীৰ নাম : ডিম্পল দাস ঘৰ নং : 129 বয়স : 27 লিঙ্গ : মহিলা	ফটো উপলব্ধ
779	1	UUI0166454	নাম : মমী ৰাভা স্বামীৰ নাম : প্ৰানজিত তালুকদাৰ ঘৰ নং : 283 ক বয়স : 27 লিঙ্গ : মহিলা	ফটো উপলব্ধ	780	1	UUI0177741	নাম : বিশাল দাস পিতাৰ নাম : ৰঞ্জিত দাস ঘৰ নং : 218 বয়স : 18 লিঙ্গ : পুৰুষ	ফটো উপলব্ধ	781	1	UUI0189456	নাম : হিৰমনি মেধি স্বামীৰ নাম : অনিল মেধি ঘৰ নং : 229 বয়স : 26 লিঙ্গ : মহিলা	ফটো উপলব্ধ
782	1	UUI0189506	নাম : গিতুমনি ৰাভা স্বামীৰ নাম : বিজয় ৰাভা ঘৰ নং : 369 বয়স : 35 লিঙ্গ : মহিলা	ফটো উপলব্ধ	783	1	UUI0189738	নাম : ধনজীত কৈৱৰ্ত্ত পিতাৰ নাম : বাপুৰাম কৈৱৰ্ত্ত ঘৰ নং : 369 চৌ বয়স : 27 লিঙ্গ : পুৰুষ	ফটো উপলব্ধ	784	1	UUI0189746	নাম : কৰবী মদাহী স্বামীৰ নাম : ৰঞ্জন দাস ঘৰ নং : 295 বয়স : 26 লিঙ্গ : মহিলা	ফটো উপলব্ধ
785	1	UUI0189795	নাম : খনুমনি ৰয় স্বামীৰ নাম : পুলক দাস ঘৰ নং : 337 বয়স : 33 লিঙ্গ : মহিলা	ফটো উপলব্ধ	786	1	UUI0190355	নাম : গীতাজুলী দাস স্বামীৰ নাম : মন্তু দাস ঘৰ নং : 300 বয়স : 22 লিঙ্গ : মহিলা	ফটো উপলব্ধ	787	1	UUI0190421	নাম : জুমী ৰাভা স্বামীৰ নাম : ভাস্কৰ ৰাজবংশী ঘৰ নং : 236 বয়স : 27 লিঙ্গ : মহিলা	ফটো উপলব্ধ
788	1	UUI0190512	নাম : বিজয় ৰাভা পিতাৰ নাম : সৰ্বেশ্বৰ ৰাভা ঘৰ নং : 369 চৌ বয়স : 29 লিঙ্গ : পুৰুষ	ফটো উপলব্ধ	789	1	UUI0190629	নাম : হিৰকজ্যোতি ৰয় পিতাৰ নাম : লাচিত ৰয় ঘৰ নং : 359 বয়স : 20 লিঙ্গ : পুৰুষ	ফটো উপলব্ধ	790	1	UUI0190801	নাম : চন্দনা ৰয় স্বামীৰ নাম : ৰাতুল ৰয় ঘৰ নং : 230 বয়স : 28 লিঙ্গ : মহিলা	ফটো উপলব্ধ
791	1	UUI0190827	নাম : নিতুল কলিতা মাতৃৰ নাম : নিলীমা কলিতা ঘৰ নং : 289ক বয়স : 24 লিঙ্গ : পুৰুষ	ফটো উপলব্ধ	792	1	UUI0190850	নাম : প্ৰতিভা দাস স্বামীৰ নাম : ধনঞ্জয় দাস ঘৰ নং : 324 বয়স : 37 লিঙ্গ : মহিলা	ফটো উপলব্ধ	793	1	UUI0190868	নাম : কৰবী বায়েন স্বামীৰ নাম : সমান দাস ঘৰ নং : 311 বয়স : 25 লিঙ্গ : মহিলা	ফটো উপলব্ধ
794	1	UUI0190876	নাম : জ্যোতিস্মিতা দাস পিতাৰ নাম : ৰবিৰাম দাস ঘৰ নং : 331 বয়স : 18 লিঙ্গ : মহিলা	ফটো উপলব্ধ	795	1	UUI0190900	নাম : নয়নমণি দাস স্বামীৰ নাম : সনমণি বৰুৱা ঘৰ নং : 303ক বয়স : 27 লিঙ্গ : মহিলা	ফটো উপলব্ধ	796	1	UUI0191858	নাম : বৰিতা কলিতা স্বামীৰ নাম : সুৰথ দাস ঘৰ নং : 336 বয়স : 24 লিঙ্গ : মহিলা	ফটো উপলব্ধ
797	1	UUI0191874	নাম : পৰাগ কলিতা মাতৃৰ নাম : ভানুমতী দাস ঘৰ নং : 286 বয়স : 21 লিঙ্গ : পুৰুষ	ফটো উপলব্ধ	798	1	UUI0191908	নাম : সংগীতা দাস স্বামীৰ নাম : মনোৰঞ্জন কলিতা ঘৰ নং : 290 বয়স : 20 লিঙ্গ : মহিলা	ফটো উপলব্ধ	799	1	TVD0156828	নাম : গায়ত্ৰী সিং পিতাৰ নাম : কমলেশ সিং ঘৰ নং : 166 গ বয়স : 25 লিঙ্গ : মহিলা	ফটো উপলব্ধ
800	1	CFM1138031	নাম : ৰুমী দাস স্বামীৰ নাম : প্ৰণব কুমাৰ ঘৰ নং : 120 বয়স : 34 লিঙ্গ : মহিলা	ফটো উপলব্ধ	801	1	CFM1275015	নাম : সাৰদা দাস স্বামীৰ নাম : সঞ্জয় বেজবৰুৱা ঘৰ নং : 270 বয়স : 50 লিঙ্গ : মহিলা	ফটো উপলব্ধ	802	1	UUI0194191	নাম : হিৰণ্যা কলিতা মাতৃৰ নাম : নিৰু মানি কলিতা ঘৰ নং : 284 বয়স : 21 লিঙ্গ : পুৰুষ	ফটো উপলব্ধ
803	1	UUI0194209	নাম : ৰূপালী ৰাভা স্বামীৰ নাম : ৰাজু দাস ঘৰ নং : 326 ক বয়স : 29 লিঙ্গ : মহিলা	ফটো উপলব্ধ										



804	1	UU10196394
নাম : কুইন পাঠক পিতাৰ নাম : দীনেশ পাঠক ঘৰ নং : 314 খ বয়স : 18 লিঙ্গ : মহিলা		ফটো উপলব্ধ

805	1	UU10198390
নাম : তীৰ্থ বড়ো পিতাৰ নাম : মন্টু বড়ো ঘৰ নং : 275 বয়স : 21 লিঙ্গ : মহিলা		ফটো উপলব্ধ

806	1	UU10208017
নাম : প্ৰিয়ংকা ৰাজবংশী পিতাৰ নাম : দিলীপ ৰাজবংশী ঘৰ নং : সা/ও-দিলীপ ৰাজবংশী বয়স : 18 লিঙ্গ : মহিলা		ফটো উপলব্ধ

ভোটাৰৰ সাৰাংশ

A) ভোটাৰৰ সংখ্যা

	তালিকাৰ প্ৰকাৰ	তালিকাৰ চিনাক্তকৰণ	ভোটাৰৰ সংখ্যা							
			পুৰুষ	মহিলা	ওয় লিঙ্গ	মুঠ				
I	মূল তালিকা	মূল তালিকা	বিশেষ সংশোধন, 2026 চনৰ পূৰ্বৰ 2025 চনৰ মূল তালিকাৰ লগত থকা সংযোজন সমূহ একত্ৰিতকৰন কৰা তালিকা।				382	393	0	775
II	যোগ তালিকা	পৰিপূৰক 1	বিশেষ সংক্ষিপ্ত সংশোধন, 2026				8	20	0	28
		পৰিপূৰক 2	অনবিচ্ছিন্ন সংশোধন 2026				0	3	0	3
			মুঠ				8	23	0	31
III	বিয়োজন তালিকা	পৰিপূৰক 1	বিশেষ সংক্ষিপ্ত সংশোধন, 2026				19	19	0	38
		পৰিপূৰক 2	অনবিচ্ছিন্ন সংশোধন 2026				1	1	0	2
			মুঠ				20	20	0	40
IV	লিংগ ক্ষেত্ৰত পৰিবৰ্তনৰ বাবে পাৰ্থক্য					0	0	0	0	
এই সংশোধনৰ পিছত ভোটাৰ তালিকাত ভোটাৰৰ মুঠ সংখ্যা (I+II-III+IV)						370	396	0	766	

B) শুধৰনীৰ সংখ্যা

তালিকাৰ প্ৰকাৰ	তালিকাৰ চিনাক্তকৰণ	শুধৰনীৰ সংখ্যা
পৰিপূৰক 1	বিশেষ সংক্ষিপ্ত সংশোধন, 2026	0
পৰিপূৰক 2	অনবিচ্ছিন্ন সংশোধন 2026	0
	মুঠ	0

নিৰ্বাচক পঞ্জীয়ন বিষয়াৰ স্বাক্ষৰ

E-মূত, S-স্থানান্তৰিত/ বাসস্থান পৰিবৰ্তন, R-প্ৰতিলিপি, M-নিখোজ, Q-অযোগ্য