



ভোটাৰ তালিকা 2026 S03 অসম

বিধানসভা সমষ্টিৰ নম্বৰ, নাম আৰু সংৰক্ষণৰ স্থিতি : 42 - বাক্সা (অনুসূচিত জনজাতি)		খণ্ড নং : 14																			
এই বিধানসভা সমষ্টিত কোন সংসদীয় সমষ্টিৰ অন্তৰ্গত তাৰ নম্বৰ, নাম আৰু সংৰক্ষণ স্থিতি : 1 - কোকৰাঝাৰ (অনুসূচিত জনজাতি)																					
1. সংশোধনৰ বিৱৰণ																					
সংশোধনৰ বছৰ	2026	তালিকাৰ চিনাক্তকৰণ																			
ভিত্তি তাৰিখ	01-04-2026	বিশেষ সংশোধন, 2026 চনৰ পূৰ্বৰ 2025 চনৰ মূল তালিকাৰ লগত থকা সংযোজন সমূহ একত্ৰিতকৰণ কৰা তালিকা।																			
সংশোধনৰ প্ৰকাৰ	বিশেষ সংশোধন 2026																				
প্ৰকাশনৰ তাৰিখ	23-03-2026																				
2. খণ্ড আৰু ভোটগ্ৰহন কেন্দ্ৰৰ বিৱৰণ																					
খণ্ডৰ অন্তৰ্গত এলেকা সমূহৰ নম্বৰ আৰু নাম																					
1-ধনশ্ৰীপুৰ	<table border="1" style="width: 100%; border-collapse: collapse;"> <tr> <td>মূল চহৰ/গাওঁ</td> <td>: ধনশ্ৰীপুৰ</td> </tr> <tr> <td>ৱাৰ্ড নং</td> <td>:</td> </tr> <tr> <td>ডাকঘৰ</td> <td>: মুছলপুৰ</td> </tr> <tr> <td>পুলিচ থানা</td> <td>: মুছলপুৰ</td> </tr> <tr> <td>ব্লক</td> <td>: বাক্সা</td> </tr> <tr> <td>ৰাজহ চক্ৰ</td> <td>: বাক্সা</td> </tr> <tr> <td>জিলা</td> <td>: বাক্সা</td> </tr> <tr> <td>পিনকোড</td> <td>: 781372</td> </tr> </table>					মূল চহৰ/গাওঁ	: ধনশ্ৰীপুৰ	ৱাৰ্ড নং	:	ডাকঘৰ	: মুছলপুৰ	পুলিচ থানা	: মুছলপুৰ	ব্লক	: বাক্সা	ৰাজহ চক্ৰ	: বাক্সা	জিলা	: বাক্সা	পিনকোড	: 781372
মূল চহৰ/গাওঁ	: ধনশ্ৰীপুৰ																				
ৱাৰ্ড নং	:																				
ডাকঘৰ	: মুছলপুৰ																				
পুলিচ থানা	: মুছলপুৰ																				
ব্লক	: বাক্সা																				
ৰাজহ চক্ৰ	: বাক্সা																				
জিলা	: বাক্সা																				
পিনকোড	: 781372																				
3. ভোটগ্ৰহন কেন্দ্ৰৰ বিৱৰণ																					
ভোটগ্ৰহন কেন্দ্ৰৰ নম্বৰ আৰু নাম :		ভোটগ্ৰহন কেন্দ্ৰৰ প্ৰকাৰ (পুৰুষ/মহিলা/সাধাৰণ)		সাধাৰণ																	
14 - দিহিৰা এম ভি স্কুল (সোঁ শাখা)		খণ্ডৰ অন্তৰ্গত সহায়ক ভোটগ্ৰহন কেন্দ্ৰৰ সংখ্যা :		0																	
ভোটগ্ৰহন কেন্দ্ৰৰ ঠিকনা :																					
দিহিৰা এম ভি স্কুল, কোথালী নং ১, ধনশ্ৰীপুৰ																					
4. ভোটাৰৰ সংখ্যা																					
আৰম্ভনি ক্ৰমিক নং	শেষ ক্ৰমিক নং	মুঠ ভোটাৰ																			
		পুৰুষ	মহিলা	৩য় লিঙ্গ	মুঠ																
1	930	445	444	0	889																

নিৰ্বাচক পঞ্জীয়ন বিষয়াৰ স্বাক্ষৰ



Nazri Naksha

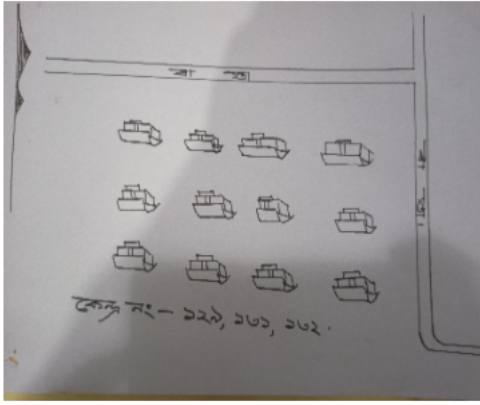

Google Map View



Polling Station Building Front View



ভোটগ্ৰহন কেন্দ্ৰৰ সন্মুখৰ দৃশ্য



Cad View

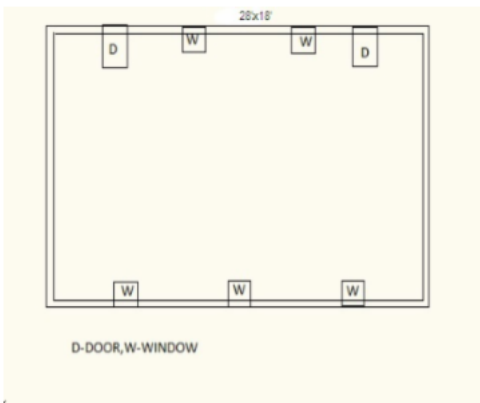

Key MAP View

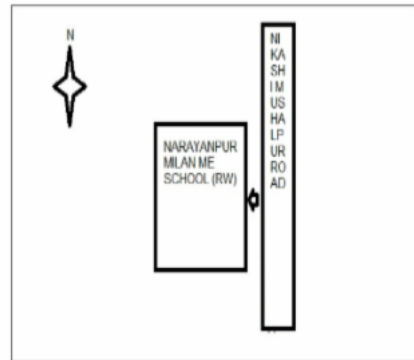



1 নাম : ছামেল ধানৱাৰ পিতাৰ নাম: বাৰ্ণা ঘৰ নং : 1 বয়স : 63 লিঙ্গ : পুৰুষ	CFM1134561 ফটো উপলব্ধ	2 নাম : আৰ্জেলা ধানৱাৰ স্বামীৰ নাম: ছামেল ধানৱাৰ ঘৰ নং : 1 বয়স : 58 লিঙ্গ : মহিলা	CFM1134572 ফটো উপলব্ধ	3 নাম : জুলীউশ ধানৱাৰ পিতাৰ নাম: বানা চানোবাৰ ঘৰ নং : 1 বয়স : 40 লিঙ্গ : পুৰুষ	CFM1134594 ফটো উপলব্ধ
4 নাম : হেলনা ধালবাৰ স্বামীৰ নাম: জুলিয়ুচ ধানৱাৰ ঘৰ নং : 1 বয়স : 38 লিঙ্গ : মহিলা	CFM0219154 ফটো উপলব্ধ	5 নাম : বিনু ধানৱাৰ পিতাৰ নাম: চামেল ধানৱাৰ ঘৰ নং : 01 বয়স : 26 লিঙ্গ : পুৰুষ	CFM0432112 ফটো উপলব্ধ	6 নাম : থমাচ ধানৱাৰ পিতাৰ নাম: চামেল ধানৱাৰ ঘৰ নং : 01 বয়স : 24 লিঙ্গ : পুৰুষ	CFM0432138 ফটো উপলব্ধ
7 নাম : মাৰ্কুচ তিগা পিতাৰ নাম: মহাদেউ ঘৰ নং : 2 বয়স : 59 লিঙ্গ : পুৰুষ	CFM1134663 ফটো উপলব্ধ	8 নাম : কাৰ্মেলা তিগা স্বামীৰ নাম: মাৰ্কুচ তিগা ঘৰ নং : 2 বয়স : 56 লিঙ্গ : মহিলা	CFM1134652 ফটো উপলব্ধ	9 নাম : পেতেৰ তিগা পিতাৰ নাম: জেমস তিগা ঘৰ নং : 2 বয়স : 51 লিঙ্গ : পুৰুষ	CFM1134674 ফটো উপলব্ধ
10 নাম : ইচদৰ আৰনন্দু তিগা পিতাৰ নাম: মহাদেউ তিগা ঘৰ নং : 2 বয়স : 40 লিঙ্গ : পুৰুষ	CFM1134709 ফটো উপলব্ধ	11 নাম : ইছাক তিগা পিতাৰ নাম: মাৰ্কুচ তিগা ঘৰ নং : 2 বয়স : 34 লিঙ্গ : পুৰুষ	CFM0216804 ফটো উপলব্ধ	12 নাম : এঞ্জলিন গৰিয়া স্বামীৰ নাম: ইচদৰ আৰনন্দু তিগা ঘৰ নং : 2 বয়স : 33 লিঙ্গ : মহিলা	CFM0141523 ফটো উপলব্ধ
13 নাম : জন তিগা পিতাৰ নাম: মাৰ্কুচ তিগা ঘৰ নং : 2 বয়স : 30 লিঙ্গ : পুৰুষ	CFM0217224 ফটো উপলব্ধ	14 নাম : তেৰচা উৰাং স্বামীৰ নাম: আচমান উৰাং ঘৰ নং : 3 বয়স : 64 লিঙ্গ : মহিলা	CFM1134743 ফটো উপলব্ধ	15 নাম : নিকোদিম উৰাং পিতাৰ নাম: চুক্রা ঘৰ নং : 3 বয়স : 60 লিঙ্গ : পুৰুষ	CFM1134710 ফটো উপলব্ধ
16 নাম : মাৰ্থা এক্কা স্বামীৰ নাম: নিকোদিম উৰাং ঘৰ নং : 3 বয়স : 48 লিঙ্গ : মহিলা	CFM1134721 ফটো উপলব্ধ	# 17 নাম : ৰুমিলা লাক্ৰা পিতাৰ নাম: আনচলেম ঘৰ নং : 6 বয়স : 40 লিঙ্গ : মহিলা	CFM1134732 ফটো উপলব্ধ	18 নাম : মেৰী মিঞ্জ পিতাৰ নাম: আচমান মিঞ্জ ঘৰ নং : 3 বয়স : 37 লিঙ্গ : মহিলা	UUI0013151 ফটো উপলব্ধ
19 নাম : জ্যোতিশ এক্কা পিতাৰ নাম: নিকোদিম এক্কা ঘৰ নং : 03 বয়স : 23 লিঙ্গ : পুৰুষ	CFM1166685 ফটো উপলব্ধ	20 নাম : য়াকুব লাক্ৰা পিতাৰ নাম: এন্তোনি লাক্ৰা ঘৰ নং : 8 বয়স : 75 লিঙ্গ : পুৰুষ	CFM0118877 ফটো উপলব্ধ	# 21 নাম : প্ৰদীপ লাক্ৰা মাতৃৰ নাম: ফুলমনি লাক্ৰা ঘৰ নং : 6 বয়স : 42 লিঙ্গ : পুৰুষ	CFM0118927 ফটো উপলব্ধ
22 নাম : সুনিল কাইঠা পিতাৰ নাম: পুস্তাম কাইঠা ঘৰ নং : 8 বয়স : 34 লিঙ্গ : পুৰুষ	CFM0217802 ফটো উপলব্ধ	23 নাম : জেৰেমিয়াচ লাক্ৰা পিতাৰ নাম: ইয়াকুব লাক্ৰা ঘৰ নং : 8 বয়স : 32 লিঙ্গ : পুৰুষ	CFM0198846 ফটো উপলব্ধ	24 নাম : পাউলীনা চাংগা স্বামীৰ নাম: নিকলাচ চাংগা ঘৰ নং : 5 বয়স : 65 লিঙ্গ : মহিলা	CFM1134776 ফটো উপলব্ধ
25 নাম : ৰাফেল চাংগা পিতাৰ নাম: নিকোলাছ চাংগা ঘৰ নং : 5 বয়স : 48 লিঙ্গ : পুৰুষ	CFM1134787 ফটো উপলব্ধ	26 নাম : চিৰিল ছাংগা পিতাৰ নাম: নিকোলাছ চাংগা ঘৰ নং : 5 বয়স : 46 লিঙ্গ : পুৰুষ	CFM1134798 ফটো উপলব্ধ	27 নাম : লোৰেন্স সাজা পিতাৰ নাম: সিৰিল সাজা ঘৰ নং : 5 বয়স : 24 লিঙ্গ : পুৰুষ	CFM1163120 ফটো উপলব্ধ
28 নাম : ফুলমণি লাক্ৰা স্বামীৰ নাম: য়াকুব লাক্ৰা ঘৰ নং : 9 বয়স : 72 লিঙ্গ : মহিলা	CFM1875190 ফটো উপলব্ধ	29 নাম : আকুব কুজুৰ পিতাৰ নাম: কামেল ঘৰ নং : 9 বয়স : 63 লিঙ্গ : পুৰুষ	CFM1134812 ফটো উপলব্ধ	30 নাম : আগাস্তুছ কুজুৰ পিতাৰ নাম: আকুৰ কুজুৰ ঘৰ নং : 7 বয়স : 31 লিঙ্গ : পুৰুষ	CFM0266114 ফটো উপলব্ধ



31 নাম : ৰোহলিয়া তিগ্না স্বামীৰ নাম : অগাস্টাস কুজুৰ ঘৰ নং : 7 বয়স : 31 লিঙ্গ : মহিলা	CFM0261966 ফটো উপলব্ধ	32 নাম : জোসফিন কুজৰ পিতাৰ নাম : ইয়াকুৰ্ব কুজুৰ ঘৰ নং : 7 বয়স : 30 লিঙ্গ : মহিলা	UUI0001529 ফটো উপলব্ধ	33 নাম : জানকা দেবী পিতাৰ নাম : সুৰামণি সুবেদী ঘৰ নং : 7 বয়স : 25 লিঙ্গ : মহিলা	LQX0435420 ফটো উপলব্ধ
34 নাম : এলিয়াছ কুজৰ পিতাৰ নাম : য়াকুৰ্ব কুজুৰ ঘৰ নং : 7 বয়স : 24 লিঙ্গ : পুৰুষ	CFM0436899 ফটো উপলব্ধ	35 নাম : এটোৱাৰী কাইথা স্বামীৰ নাম : পুষ্টাম কাইথা ঘৰ নং : 8 বয়স : 65 লিঙ্গ : মহিলা	CFM1134834 ফটো উপলব্ধ	36 নাম : পিত্ৰচ কাইঠা পিতাৰ নাম : পুষ্টাম ঘৰ নং : 8 বয়স : 46 লিঙ্গ : পুৰুষ	CFM1134867 ফটো উপলব্ধ
37 নাম : মাৰিয়াম কাইঠা পিতাৰ নাম : পুষ্টাম ঘৰ নং : 8 বয়স : 43 লিঙ্গ : মহিলা	CFM1134878 ফটো উপলব্ধ	38 নাম : চিনীতা কাইঠা স্বামীৰ নাম : জেনা কাইঠা ঘৰ নং : 8 বয়স : 38 লিঙ্গ : মহিলা	CFM1134856 ফটো উপলব্ধ	39 নাম : দিপালি কাইঠা স্বামীৰ নাম : পিত্ৰচ কাইঠা ঘৰ নং : 8 বয়স : 34 লিঙ্গ : মহিলা	CFM0219709 ফটো উপলব্ধ
40 নাম : সন্ধিয়া কাইথা স্বামীৰ নাম : সুনীল কাইথা ঘৰ নং : 8 বয়স : 34 লিঙ্গ : মহিলা	CFM0540914 ফটো উপলব্ধ	41 নাম : অনিমা কাইথা স্বামীৰ নাম : লৰেত্তুছ কায়থা ঘৰ নং : 8 বয়স : 25 লিঙ্গ : মহিলা	CFM0508234 ফটো উপলব্ধ	42 নাম : জগন মাৰি পিতাৰ নাম : বিশ্বনাথ মাৰি ঘৰ নং : 10 বয়স : 52 লিঙ্গ : পুৰুষ	CFM0001248 ফটো উপলব্ধ
43 নাম : গিতিন মাৰি পিতাৰ নাম : দুৰ্গা মাৰি ঘৰ নং : 10 বয়স : 36 লিঙ্গ : মহিলা	CFM1134936 ফটো উপলব্ধ	44 নাম : গেদে মাৰি স্বামীৰ নাম : চানু ঘৰ নং : 11 বয়স : 58 লিঙ্গ : মহিলা	CFM1134958 ফটো উপলব্ধ	45 নাম : ৰাজু মাৰি পিতাৰ নাম : চানু ঘৰ নং : 11 বয়স : 42 লিঙ্গ : পুৰুষ	CFM1134969 ফটো উপলব্ধ
46 নাম : ববীতা মাৰি স্বামীৰ নাম : ৰাজু মাৰি ঘৰ নং : 11 বয়স : 37 লিঙ্গ : মহিলা	CFM1134970 ফটো উপলব্ধ	47 নাম : বিচু মুণ্ডা পিতাৰ নাম : জিৰ্গা ঘৰ নং : 12 বয়স : 46 লিঙ্গ : পুৰুষ	CFM1134992 ফটো উপলব্ধ	48 নাম : ছালমী মুণ্ডা স্বামীৰ নাম : বিছু মুণ্ডা ঘৰ নং : 12 বয়স : 34 লিঙ্গ : মহিলা	CFM0314401 ফটো উপলব্ধ
49 নাম : জচেপ গাভী পিতাৰ নাম : দুমবাই ঘৰ নং : 13 বয়স : 64 লিঙ্গ : পুৰুষ	CFM1135020 ফটো উপলব্ধ	50 নাম : আনদিৰিয়াচ গাভী পিতাৰ নাম : দুমবাই ঘৰ নং : 13 বয়স : 48 লিঙ্গ : পুৰুষ	CFM1135031 ফটো উপলব্ধ	51 নাম : চানী গাভী স্বামীৰ নাম : আনদিৰিয়াচ গাভী ঘৰ নং : 13 বয়স : 40 লিঙ্গ : মহিলা	CFM1135042 ফটো উপলব্ধ
# 52 নাম : অৰজোন গাৰি পিতাৰ নাম : জচেপ গাভী ঘৰ নং : 13 বয়স : 32 লিঙ্গ : পুৰুষ	CFM0019745 ফটো উপলব্ধ	53 নাম : মিনা গাভী স্বামীৰ নাম : অৰজুন গাভী ঘৰ নং : 13 বয়স : 27 লিঙ্গ : মহিলা	CFM0218214 ফটো উপলব্ধ	54 নাম : অমিত গাভী পিতাৰ নাম : আনদিৰিয়াচ গাভী ঘৰ নং : 13 বয়স : 26 লিঙ্গ : পুৰুষ	CFM0509505 ফটো উপলব্ধ
55 নাম : কৃষ্ণা মাৰি পিতাৰ নাম : বিকুল ঘৰ নং : 18 বয়স : 45 লিঙ্গ : পুৰুষ	CFM1135086 ফটো উপলব্ধ	56 নাম : মুক্তি মাৰি স্বামীৰ নাম : কৃষ্ণ মাৰি ঘৰ নং : 18 বয়স : 35 লিঙ্গ : মহিলা	CFM0158196 ফটো উপলব্ধ	57 নাম : নাত্ৰী মাৰি স্বামীৰ নাম : প্ৰচাত ঘৰ নং : 18 বয়স : 66 লিঙ্গ : মহিলা	CFM1135100 ফটো উপলব্ধ
58 নাম : বিনোদ মাৰি পিতাৰ নাম : প্ৰচাত ঘৰ নং : 18 বয়স : 38 লিঙ্গ : পুৰুষ	CFM1135111 ফটো উপলব্ধ	59 নাম : শিনোট মাৰি পিতাৰ নাম : প্ৰচাদ মাৰি ঘৰ নং : 15 বয়স : 26 লিঙ্গ : পুৰুষ	CFM7157134 ফটো উপলব্ধ	60 নাম : ৰবি নাগাচিয়া পিতাৰ নাম : দেস্বা নাগাচিয়া ঘৰ নং : 16 বয়স : 49 লিঙ্গ : পুৰুষ	CFM0163907 ফটো উপলব্ধ



<p>R 61</p> <p>নাম : সোনালী বৰুৱা পিতাৰ নাম: মঞ্জুল গয়াৰী ঘৰ নং : 16 বয়স : 41 লিঙ্গ : মহিলা</p> <p>UUI0018010</p> <p>ফটো উপলব্ধ</p>	<p>62</p> <p>নাম : বাৰ্জেশ নাগাচিয়া পিতাৰ নাম: ডেহা নাগাচিয়া ঘৰ নং : 16 বয়স : 34 লিঙ্গ : পুৰুষ</p> <p>CFM0163915</p> <p>ফটো উপলব্ধ</p>	<p>R 63</p> <p>নাম : চানতানা গয়াৰী পিতাৰ নাম: মঞ্জুল গয়াৰী ঘৰ নং : 16 বয়স : 22 লিঙ্গ : পুৰুষ</p> <p>UUI0014001</p> <p>ফটো উপলব্ধ</p>
<p>64</p> <p>নাম : গনেশ মাৰি পিতাৰ নাম: কান লাল মাৰি ঘৰ নং : 19 বয়স : 38 লিঙ্গ : পুৰুষ</p> <p>CFM1135144</p> <p>ফটো উপলব্ধ</p>	<p>65</p> <p>নাম : পীয়াৰী লহৰা মাৰি স্বামীৰ নাম: গনেশ লহৰা মাৰি ঘৰ নং : 17 বয়স : 27 লিঙ্গ : মহিলা</p> <p>CFM0508192</p> <p>ফটো উপলব্ধ</p>	<p>66</p> <p>নাম : চুহী মাৰি স্বামীৰ নাম: চুনবুলিয়া ঘৰ নং : 18 বয়স : 66 লিঙ্গ : মহিলা</p> <p>CFM1135155</p> <p>ফটো উপলব্ধ</p>
<p>67</p> <p>নাম : বধুৱা মাৰি পিতাৰ নাম: টিপা মাৰি ঘৰ নং : 18 বয়স : 59 লিঙ্গ : পুৰুষ</p> <p>CFM0226241</p> <p>ফটো উপলব্ধ</p>	<p>68</p> <p>নাম : চুক্ৰা মাৰি পিতাৰ নাম: চুনবুলিয়া ঘৰ নং : 18 বয়স : 50 লিঙ্গ : পুৰুষ</p> <p>CFM1135166</p> <p>ফটো উপলব্ধ</p>	<p>69</p> <p>নাম : বাৰাতু মাৰি পিতাৰ নাম: চুনবুলিয়া ঘৰ নং : 18 বয়স : 46 লিঙ্গ : পুৰুষ</p> <p>CFM1135188</p> <p>ফটো উপলব্ধ</p>
<p>70</p> <p>নাম : ৰাতী মাৰি স্বামীৰ নাম: চুক্ৰা মাৰি ঘৰ নং : 18 বয়স : 40 লিঙ্গ : মহিলা</p> <p>CFM1135177</p> <p>ফটো উপলব্ধ</p>	<p>71</p> <p>নাম : বুটনি মাৰি স্বামীৰ নাম: বাৰাতু মাৰি ঘৰ নং : 18 বয়স : 38 লিঙ্গ : মহিলা</p> <p>CFM1135199</p> <p>ফটো উপলব্ধ</p>	<p>72</p> <p>নাম : কিঞ্চু মাজি পিতাৰ নাম: লুকা মাজি ঘৰ নং : 18 বয়স : 27 লিঙ্গ : পুৰুষ</p> <p>CFM0217794</p> <p>ফটো উপলব্ধ</p>
<p>73</p> <p>নাম : সন্জয় মাৰি পিতাৰ নাম: বাৰাতুছ মাৰি ঘৰ নং : 18 বয়স : 26 লিঙ্গ : পুৰুষ</p> <p>CFM0508267</p> <p>ফটো উপলব্ধ</p>	<p>74</p> <p>নাম : ৰাহুল মাৰি পিতাৰ নাম: বাৰাতুছ মাৰি ঘৰ নং : 18 বয়স : 23 লিঙ্গ : পুৰুষ</p> <p>CFM0410647</p> <p>ফটো উপলব্ধ</p>	<p>75</p> <p>নাম : সীতা মাৰী স্বামীৰ নাম: সন্জয় মাৰি ঘৰ নং : 18 বয়স : 23 লিঙ্গ : মহিলা</p> <p>UUI0114314</p> <p>ফটো উপলব্ধ</p>
<p>76</p> <p>নাম : নৰেন্দ্ৰ কাইথা পিতাৰ নাম: চুলেমান কাইথা ঘৰ নং : 18 বয়স : 27 লিঙ্গ : পুৰুষ</p> <p>UUI0027367</p> <p>ফটো উপলব্ধ</p>	<p>77</p> <p>নাম : লৰুক মাৰি পিতাৰ নাম: চুন্দা ঘৰ নং : 18 বয়স : 45 লিঙ্গ : পুৰুষ</p> <p>CFM1135224</p> <p>ফটো উপলব্ধ</p>	<p>78</p> <p>নাম : বিনিতা মাৰি পিতাৰ নাম: কিঞ্চু মাৰি ঘৰ নং : 18 বয়স : 29 লিঙ্গ : মহিলা</p> <p>CFM0218222</p> <p>ফটো উপলব্ধ</p>
<p>79</p> <p>নাম : কান্দী মাৰি স্বামীৰ নাম: ভাৰু ঘৰ নং : 20 বয়স : 48 লিঙ্গ : মহিলা</p> <p>CFM1135279</p> <p>ফটো উপলব্ধ</p>	<p>80</p> <p>নাম : বুলান মাৰি পিতাৰ নাম: গোপাল ঘৰ নং : 20 বয়স : 45 লিঙ্গ : পুৰুষ</p> <p>CFM1135246</p> <p>ফটো উপলব্ধ</p>	<p>81</p> <p>নাম : খেলনী মাৰি স্বামীৰ নাম: বুলান মাৰি ঘৰ নং : 20 বয়স : 43 লিঙ্গ : মহিলা</p> <p>CFM1135257</p> <p>ফটো উপলব্ধ</p>
<p>82</p> <p>নাম : অঞ্জিত মাৰি পিতাৰ নাম: সুক্ৰে মাৰি ঘৰ নং : 20 বয়স : 36 লিঙ্গ : পুৰুষ</p> <p>CFM0218255</p> <p>ফটো উপলব্ধ</p>	<p>83</p> <p>নাম : লক্ষীৰাম মাৰি পিতাৰ নাম: বুলান মাৰি ঘৰ নং : 20 বয়স : 25 লিঙ্গ : পুৰুষ</p> <p>CFM0508069</p> <p>ফটো উপলব্ধ</p>	<p>84</p> <p>নাম : সুৰেশ মাৰি পিতাৰ নাম: সুক্ৰাম মাৰি ঘৰ নং : 20 বয়স : 25 লিঙ্গ : পুৰুষ</p> <p>CFM1182815</p> <p>ফটো উপলব্ধ</p>
<p>85</p> <p>নাম : আস্তনি টপ্পো পিতাৰ নাম: চমাৰু টোপ্পো ঘৰ নং : 21 বয়স : 56 লিঙ্গ : পুৰুষ</p> <p>CFM1130978</p> <p>ফটো উপলব্ধ</p>	<p>S 86</p> <p>নাম : ৰীণা বালু আৰু স্বামীৰ নাম: প্ৰবিন আৰু ঘৰ নং : 21 বয়স : 28 লিঙ্গ : মহিলা</p> <p>CFM7192339</p> <p>ফটো উপলব্ধ</p>	<p>87</p> <p>নাম : পকো মাৰি স্বামীৰ নাম: বিজয় ঘৰ নং : 22 বয়স : 58 লিঙ্গ : মহিলা</p> <p>CFM1135304</p> <p>ফটো উপলব্ধ</p>
<p>88</p> <p>নাম : ইলীছাবেদ টপ্পো স্বামীৰ নাম: আস্তনি টপ্পো ঘৰ নং : 22 বয়স : 40 লিঙ্গ : মহিলা</p> <p>CFM0057356</p> <p>ফটো উপলব্ধ</p>	<p>89</p> <p>নাম : কান্ত মাৰি পিতাৰ নাম: বিজয় মাৰি ঘৰ নং : 22 বয়স : 38 লিঙ্গ : পুৰুষ</p> <p>CFM1135315</p> <p>ফটো উপলব্ধ</p>	<p>90</p> <p>নাম : মায়া ৰাজবংশী পিতাৰ নাম: গনেশ ৰাজবংশী ঘৰ নং : 22 বয়স : 31 লিঙ্গ : মহিলা</p> <p>CFM0218750</p> <p>ফটো উপলব্ধ</p>



#2 91 নাম : মংগল ৰামচিয়াৰী পিতাৰ নাম: আৰ্থি ৰামচিয়াৰী ঘৰ নং : 0 বয়স : 62 লিঙ্গ : পুৰুষ	CFM1135326 ফটো উপলব্ধ	92 নাম : কামিনী ৰামচিয়াৰী স্বামীৰ নাম: মংগল ৰামচিয়াৰী ঘৰ নং : 20 বয়স : 58 লিঙ্গ : মহিলা	CFM1135337 ফটো উপলব্ধ	93 নাম : বিৰানী ৰামচিয়াৰী স্বামীৰ নাম: মংগল ৰামচিয়াৰী ঘৰ নং : 20 বয়স : 56 লিঙ্গ : মহিলা	CFM1135348 ফটো উপলব্ধ
94 নাম : কনক ৰামচিয়াৰী পিতাৰ নাম: মঙ্গল ৰামচিয়াৰী ঘৰ নং : 20 বয়স : 34 লিঙ্গ : পুৰুষ	CFM0060988 ফটো উপলব্ধ	95 নাম : চনিতা ৰামচিয়াৰী স্বামীৰ নাম: কোনোক ৰামচিয়াৰী ঘৰ নং : 20 বয়স : 31 লিঙ্গ : মহিলা	CFM0061127 ফটো উপলব্ধ	96 নাম : বীৰডাও ৰামচিয়াৰী পিতাৰ নাম: মঙ্গল ৰামচিয়াৰী ঘৰ নং : 23 বয়স : 22 লিঙ্গ : পুৰুষ	UUI0002733 ফটো উপলব্ধ
S 97 নাম : ৰাহুল মগৰ পিতাৰ নাম: ঠম্লে মগৰ ঘৰ নং : 23 বয়স : 21 লিঙ্গ : পুৰুষ	UUI0116574 ফটো উপলব্ধ	98 নাম : বিনয় সুৰ্বা পিতাৰ নাম: ৰাম বাহাদুৰ সুৰ্বা ঘৰ নং : 24 বয়স : 27 লিঙ্গ : পুৰুষ	CFM0430314 ফটো উপলব্ধ	99 নাম : বিনোদ সুৰ্বা পিতাৰ নাম: ৰাম বাহাদুৰ সুৰ্বা ঘৰ নং : 24 বয়স : 24 লিঙ্গ : পুৰুষ	CFM0451419 ফটো উপলব্ধ
100 নাম : নিশা সুৰ্বা পিতাৰ নাম: ৰাম বাহাদুৰ সুৰ্বা ঘৰ নং : 24 বয়স : 22 লিঙ্গ : মহিলা	CFM1312578 ফটো উপলব্ধ	101 নাম : ফুলো লাক্ৰা পিতাৰ নাম: বাৰ্ণা ঘৰ নং : 25 বয়স : 40 লিঙ্গ : মহিলা	CFM1135371 ফটো উপলব্ধ	102 নাম : ইন্জিলিনা মাৰ্বি পিতাৰ নাম: চিবু মাৰ্বি ঘৰ নং : 25 বয়স : 38 লিঙ্গ : মহিলা	CFM1135382 ফটো উপলব্ধ
103 নাম : বিশাল লাক্ৰা পিতাৰ নাম: সিদ্ধান্ত তিকী ঘৰ নং : 25 বয়স : 21 লিঙ্গ : পুৰুষ	UUI0027805 ফটো উপলব্ধ	104 নাম : কৃপা লাক্ৰা স্বামীৰ নাম: উইলিয়াম ঘৰ নং : 26 বয়স : 63 লিঙ্গ : মহিলা	CFM1135406 ফটো উপলব্ধ	105 নাম : ৰবিন লাক্ৰা পিতাৰ নাম: উইলিয়াম ঘৰ নং : 26 বয়স : 43 লিঙ্গ : পুৰুষ	CFM1135417 ফটো উপলব্ধ
106 নাম : মনিকা লাক্ৰা স্বামীৰ নাম: ৰবিন ঘৰ নং : 26 বয়স : 39 লিঙ্গ : মহিলা	CFM1135428 ফটো উপলব্ধ	107 নাম : চিলিনা লাক্ৰা পিতাৰ নাম: উইলিয়াম লাক্ৰা ঘৰ নং : 26 বয়স : 31 লিঙ্গ : মহিলা	CFM0510156 ফটো উপলব্ধ	108 নাম : সুৰেখা লাক্ৰা পিতাৰ নাম: ৰবিন লাক্ৰা ঘৰ নং : 26 বয়স : 20 লিঙ্গ : মহিলা	UUI0023861 ফটো উপলব্ধ
109 নাম : জয়কী উছ লাক্ৰা পিতাৰ নাম: ৰবিন লাক্ৰা ঘৰ নং : 26 বয়স : 19 লিঙ্গ : পুৰুষ	UUI0110247 ফটো উপলব্ধ	110 নাম : পাত্ৰীচ লাক্ৰা পিতাৰ নাম: মুৰিচ ঘৰ নং : 29 বয়স : 39 লিঙ্গ : পুৰুষ	CFM1135484 ফটো উপলব্ধ	111 নাম : ৰনীতা লাক্ৰা স্বামীৰ নাম: বেলাচু ঘৰ নং : 29 বয়স : 38 লিঙ্গ : মহিলা	CFM1135473 ফটো উপলব্ধ
112 নাম : আঞ্জলুছ লাক্ৰা পিতাৰ নাম: ব্লাচিউচ লাক্ৰা ঘৰ নং : 27 বয়স : 25 লিঙ্গ : পুৰুষ	CFM0507392 ফটো উপলব্ধ	113 নাম : জন ধানৱাৰ মাতৃৰ নাম: চালমি খেৰিয়া ঘৰ নং : 29 বয়স : 30 লিঙ্গ : পুৰুষ	CFM0088088 ফটো উপলব্ধ	114 নাম : ওৰ্সিলা ধানৱাৰ স্বামীৰ নাম: জন ধানৱাৰ ঘৰ নং : 29 বয়স : 28 লিঙ্গ : মহিলা	UUI0025189 ফটো উপলব্ধ
115 নাম : সনই ব্ৰহ্ম পিতাৰ নাম: লাহীদ ব্ৰহ্ম ঘৰ নং : 30 বয়স : 28 লিঙ্গ : পুৰুষ	CFM0367011 ফটো উপলব্ধ	116 নাম : ফমে ব্ৰহ্ম স্বামীৰ নাম: সোনাই ব্ৰহ্ম ঘৰ নং : 30 বয়স : 27 লিঙ্গ : মহিলা	CFM1285568 ফটো উপলব্ধ	117 নাম : কামনা বৰ্মন স্বামীৰ নাম: ফেলেন্দ্র বৰ্মন ঘৰ নং : 31 বয়স : 40 লিঙ্গ : মহিলা	GBC0009195 ফটো উপলব্ধ
118 নাম : ৰবি ৰাজবংশী পিতাৰ নাম: গণেশ ৰাজবংশী ঘৰ নং : 31 বয়স : 39 লিঙ্গ : পুৰুষ	CFM0217810 ফটো উপলব্ধ	119 নাম : এতোবা মুণ্ডা পিতাৰ নাম: দাউদ ঘৰ নং : 30 বয়স : 68 লিঙ্গ : পুৰুষ	CFM1135586 ফটো উপলব্ধ	120 নাম : পাত্ৰীসী মুণ্ডা স্বামীৰ নাম: বিটু মুণ্ডা ঘৰ নং : 30 বয়স : 43 লিঙ্গ : মহিলা	CFM1135611 ফটো উপলব্ধ



121 নাম : বশিষ্ঠা ৰামচিয়াৰী পিতাৰ নাম: নিৰেন ৰামচিয়াৰী ঘৰ নং : 35 বয়স : 20 লিঙ্গ : মহিলা	UUI0131565 ফটো উপলব্ধ	122 নাম : মনকী খেৰিয়া স্বামীৰ নাম: চুফ্ৰা ঘৰ নং : 36 বয়স : 64 লিঙ্গ : মহিলা	CFM1135655 ফটো উপলব্ধ	E 123 নাম : গান্ধৰ খেৰিয়া পিতাৰ নাম: চুফ্ৰা ঘৰ নং : 36 বয়স : 48 লিঙ্গ : পুৰুষ	CFM1135666 ফটো উপলব্ধ
124 নাম : মৃতী মাৰি স্বামীৰ নাম: কৃষ্ণা মাৰি ঘৰ নং : 39 বয়স : 40 লিঙ্গ : মহিলা	CFM1135702 ফটো উপলব্ধ	125 নাম : কাৰ্ম মাৰি পিতাৰ নাম: দুৰ্গা ঘৰ নং : 39 বয়স : 33 লিঙ্গ : পুৰুষ	CFM1135724 ফটো উপলব্ধ	126 নাম : চালেমে খেৰীয়া স্বামীৰ নাম: বিচা ঘৰ নং : 38 বয়স : 58 লিঙ্গ : মহিলা	CFM1135735 ফটো উপলব্ধ
127 নাম : দিলিপ কেৰ্কেটা পিতাৰ নাম: বিচা ঘৰ নং : 38 বয়স : 58 লিঙ্গ : পুৰুষ	CFM1135746 ফটো উপলব্ধ	128 নাম : জলিফা কেৰ্কেতা মাতৃৰ নাম: চলামি খেৰীয়া ঘৰ নং : 38 বয়স : 39 লিঙ্গ : মহিলা	CFM0087718 ফটো উপলব্ধ	129 নাম : লুচিয়া ধনুৱাৰ স্বামীৰ নাম: দিলীপ কেৰ্কেটা ঘৰ নং : 38 বয়স : 39 লিঙ্গ : মহিলা	CFM1135757 ফটো উপলব্ধ
S 130 নাম : নিলম গৌতম পিতাৰ নাম: প্ৰমকান্ত গৌতম ঘৰ নং : 38 বয়স : 21 লিঙ্গ : মহিলা	UUI0026872 ফটো উপলব্ধ	131 নাম : ললিতা মিজ স্বামীৰ নাম: বেঙ্গাগীউস মিজ ঘৰ নং : 80 বয়স : 57 লিঙ্গ : মহিলা	CFM1135768 ফটো উপলব্ধ	132 নাম : অজয় মিজ পিতাৰ নাম: ৰিম্জুশ মিজ ঘৰ নং : 40 বয়স : 38 লিঙ্গ : পুৰুষ	CFM1135815 ফটো উপলব্ধ
133 নাম : অনিতা মিনজ মাতৃৰ নাম: ললিতা মিনজ ঘৰ নং : 80 বয়স : 30 লিঙ্গ : মহিলা	CFM0090597 ফটো উপলব্ধ	134 নাম : ছিবিৰিয়াচ মিনছ স্বামীৰ নাম: ৰিমজুছ ঘৰ নং : 81 বয়স : 59 লিঙ্গ : মহিলা	CFM1135780 ফটো উপলব্ধ	135 নাম : উৰবান মিনছ পিতাৰ নাম: ৰিমজুছ ঘৰ নং : 81 বয়স : 43 লিঙ্গ : পুৰুষ	CFM1135791 ফটো উপলব্ধ
136 নাম : ফুলী মিনছ পিতাৰ নাম: ৰিমজুছ ঘৰ নং : 81 বয়স : 41 লিঙ্গ : পুৰুষ	CFM1135804 ফটো উপলব্ধ	137 নাম : অনুক মিজ পিতাৰ নাম: ৰিমজুচ মিজ ঘৰ নং : 81 বয়স : 33 লিঙ্গ : পুৰুষ	CFM0376608 ফটো উপলব্ধ	138 নাম : ৰোসাৰিউস মিজ মাতৃৰ নাম: ৰিম্জুস মিজ ঘৰ নং : 41 বয়স : 33 লিঙ্গ : পুৰুষ	CFM0411322 ফটো উপলব্ধ
139 নাম : চাৰিতা মিজ মাতৃৰ নাম: লালিতা মিজ ঘৰ নং : 41 বয়স : 32 লিঙ্গ : মহিলা	UUI0029009 ফটো উপলব্ধ	140 নাম : দিপালী মিজ মাতৃৰ নাম: লালিতা মিজ ঘৰ নং : 41 বয়স : 23 লিঙ্গ : মহিলা	UUI0029132 ফটো উপলব্ধ	141 নাম : কৰ্মেলা মিনছ স্বামীৰ নাম: নাজু ঘৰ নং : 82 বয়স : 58 লিঙ্গ : মহিলা	CFM1135837 ফটো উপলব্ধ
142 নাম : গলো মিনছ পিতাৰ নাম: নাজু ঘৰ নং : 82 বয়স : 44 লিঙ্গ : মহিলা	CFM1135848 ফটো উপলব্ধ	143 নাম : জোনচান মিনছ পিতাৰ নাম: নাজু ঘৰ নং : 82 বয়স : 42 লিঙ্গ : পুৰুষ	CFM1135859 ফটো উপলব্ধ	144 নাম : চাৰোজ মিজ মাতৃৰ নাম: লালিতা মিজ ঘৰ নং : 42 বয়স : 34 লিঙ্গ : মহিলা	UUI0138743 ফটো উপলব্ধ
# 145 নাম : অশোক মিজ পিতাৰ নাম: নজৰীউস মিজ ঘৰ নং : 82 বয়স : 32 লিঙ্গ : পুৰুষ	CFM0092858 ফটো উপলব্ধ	146 নাম : ৰজীতা ধনোৱাৰ মিজ স্বামীৰ নাম: অশোক মিজ ঘৰ নং : 42 বয়স : 26 লিঙ্গ : মহিলা	CFM1302074 ফটো উপলব্ধ	R 147 নাম : সবিতা ভূমিজ স্বামীৰ নাম: ৰাজেশ ভূমিজ ঘৰ নং : 83 বয়স : 25 লিঙ্গ : মহিলা	CFM0372144 ফটো উপলব্ধ
148 নাম : অনিতা দাস পিতাৰ নাম: দুলাল দাস ঘৰ নং : 43 বয়স : 23 লিঙ্গ : মহিলা	UUI0070326 ফটো উপলব্ধ	149 নাম : মমী দাস স্বামীৰ নাম: ভবেন দাস ঘৰ নং : 43 বয়স : 23 লিঙ্গ : মহিলা	UUI0130245 ফটো উপলব্ধ	150 নাম : ভবেন দাস পিতাৰ নাম: দুলাল দাস ঘৰ নং : 43 বয়স : 22 লিঙ্গ : পুৰুষ	CFM1252055 ফটো উপলব্ধ



151 নাম : বীৰেণ ৰামছিয়াৰী পিতাৰ নাম: ধনেশ্বৰ ঘৰ নং : 88 বয়স : 52 লিঙ্গ : পুৰুষ	CFM1135860 ফটো উপলব্ধ	152 নাম : প্ৰোন্না ৰামছিয়াৰী স্বামীৰ নাম: বীৰেণ ঘৰ নং : 88 বয়স : 45 লিঙ্গ : মহিলা	CFM1135871 ফটো উপলব্ধ	153 নাম : ৰাজকুমাৰ ৰামছিয়াৰী মাতৃৰ নাম: বীৰেন ৰামছিয়াৰী ঘৰ নং : 44 বয়স : 28 লিঙ্গ : পুৰুষ	CFM0507822 ফটো উপলব্ধ
# 154 নাম : বিকাশ অধিকাৰী পিতাৰ নাম: দেব দত্ত অধিকাৰী ঘৰ নং : ৮১ বয়স : 26 লিঙ্গ : পুৰুষ	CFM0437947 ফটো উপলব্ধ	# 155 নাম : আকাশ অধিকাৰী পিতাৰ নাম: দেবদত্ত অধিকাৰী ঘৰ নং : ৮১ বয়স : 25 লিঙ্গ : পুৰুষ	CFM0437962 ফটো উপলব্ধ	156 নাম : পূৰ্ণিমা ৰামছিয়াৰী পিতাৰ নাম: ধীৰেন ৰামছিয়াৰী ঘৰ নং : 44 বয়স : 23 লিঙ্গ : মহিলা	CFM0434084 ফটো উপলব্ধ
157 নাম : বিৰেণ ৰামছিয়াৰী পিতাৰ নাম: ধনেশ্বৰ ঘৰ নং : 8৫ বয়স : 64 লিঙ্গ : পুৰুষ	CFM1135893 ফটো উপলব্ধ	158 নাম : তিপ্পিং ৰামছিয়াৰী স্বামীৰ নাম: বিৰেণ ঘৰ নং : 8৫ বয়স : 51 লিঙ্গ : মহিলা	CFM1135906 ফটো উপলব্ধ	# 159 নাম : নৰেন ৰামছিয়াৰী পিতাৰ নাম: ধনেশ্বৰ ঘৰ নং : 8৫ বয়স : 43 লিঙ্গ : পুৰুষ	CFM1135917 ফটো উপলব্ধ
160 নাম : পদমী ৰামছিয়াৰী স্বামীৰ নাম: নৰেন ৰামছিয়াৰী ঘৰ নং : 8৫ বয়স : 39 লিঙ্গ : মহিলা	CFM1135928 ফটো উপলব্ধ	161 নাম : মনোৰঞ্জন ৰামচীয়াৰী পিতাৰ নাম: বিৰেন ৰামচীয়াৰী ঘৰ নং : 8৫ বয়স : 33 লিঙ্গ : পুৰুষ	CFM0095307 ফটো উপলব্ধ	162 নাম : সুনিতা বসুমতাৰী স্বামীৰ নাম: মনোৰঞ্জন ৰামচীয়াৰী ঘৰ নং : 45 বয়স : 30 লিঙ্গ : মহিলা	CFM1142157 ফটো উপলব্ধ
163 নাম : শংকৰ ৰাম্চিআৰী পিতাৰ নাম: নৰেন ৰাম্চিআৰী ঘৰ নং : 45 বয়স : 22 লিঙ্গ : পুৰুষ	CFM7148430 ফটো উপলব্ধ	164 নাম : বিপ্ল ৰামচীয়াৰী পিতাৰ নাম: নৰেন ৰামচীয়াৰী ঘৰ নং : 45 বয়স : 21 লিঙ্গ : পুৰুষ	UUI0002782 ফটো উপলব্ধ	165 নাম : সোনাৰাম বড়ো পিতাৰ নাম: নেউলাৰাম ঘৰ নং : 8৬ বয়স : 65 লিঙ্গ : পুৰুষ	CFM1135939 ফটো উপলব্ধ
166 নাম : নিলীমা বড়ো স্বামীৰ নাম: সোনাৰাম ঘৰ নং : 8৬ বয়স : 61 লিঙ্গ : মহিলা	CFM1135940 ফটো উপলব্ধ	167 নাম : ভবেন্দ্ৰ বৰো পিতাৰ নাম: সোনাৰাম ঘৰ নং : 8৬ বয়স : 42 লিঙ্গ : পুৰুষ	CFM1135951 ফটো উপলব্ধ	168 নাম : ৰূপালী বড়ো স্বামীৰ নাম: ভবেন্দ্ৰ বৰো ঘৰ নং : 8৬ বয়স : 38 লিঙ্গ : মহিলা	CFM1135962 ফটো উপলব্ধ
R 169 নাম : শৰ্মিলা বড়ো পিতাৰ নাম: ভবেন্দ্ৰ মুশাহাৰী ঘৰ নং : 46 বয়স : 25 লিঙ্গ : মহিলা	CFM0335414 ফটো উপলব্ধ	170 নাম : লখেশ্বৰ বৰো পিতাৰ নাম: ভবেন্দ্ৰ বড়ো ঘৰ নং : 46 বয়স : 20 লিঙ্গ : পুৰুষ	UUI0069476 ফটো উপলব্ধ	171 নাম : ধনেশ্বৰ বড়ো পিতাৰ নাম: নেউলা ঘৰ নং : 89 বয়স : 60 লিঙ্গ : পুৰুষ	CFM1135984 ফটো উপলব্ধ
172 নাম : সৌমালী বড়ো স্বামীৰ নাম: ধনেশ্বৰ বড়ো ঘৰ নং : 89 বয়স : 56 লিঙ্গ : মহিলা	CFM1135995 ফটো উপলব্ধ	#2 173 নাম : মনোজ বড়ো পিতাৰ নাম: ধনেশ্বৰ বড়ো ঘৰ নং : 89 বয়স : 34 লিঙ্গ : পুৰুষ	CFM1136001 ফটো উপলব্ধ	174 নাম : হাইনা বড়ো স্বামীৰ নাম: মনোজ বড়ো ঘৰ নং : 47 বয়স : 26 লিঙ্গ : মহিলা	CFM0505891 ফটো উপলব্ধ
175 নাম : অনিল বসুমতাৰী পিতাৰ নাম: কামেশ্বৰ ঘৰ নং : 8৮ বয়স : 62 লিঙ্গ : পুৰুষ	CFM1136078 ফটো উপলব্ধ	176 নাম : বীনা বসুমতাৰী স্বামীৰ নাম: অনিল ঘৰ নং : 8৮ বয়স : 50 লিঙ্গ : মহিলা	CFM1136089 ফটো উপলব্ধ	177 নাম : নিৰঞ্জন বাসুমতাৰী পিতাৰ নাম: বাৰ্বেন ঘৰ নং : 8৮ বয়স : 46 লিঙ্গ : পুৰুষ	CFM1136034 ফটো উপলব্ধ
178 নাম : ৰুবিলা বসুমতাৰী স্বামীৰ নাম: নিৰঞ্জন বসুমতাৰী ঘৰ নং : 8৮ বয়স : 42 লিঙ্গ : মহিলা	CFM1136045 ফটো উপলব্ধ	179 নাম : খৌৰমখাং বসুমতাৰী পিতাৰ নাম: অনিল বসুমতাৰী ঘৰ নং : 8৮ বয়স : 26 লিঙ্গ : পুৰুষ	CFM0273482 ফটো উপলব্ধ	R2 180 নাম : সদমত্ৰী বসুমতাৰী পিতাৰ নাম: নিৰঞ্জন বসুমতাৰী ঘৰ নং : 48 বয়স : 24 লিঙ্গ : মহিলা	CFM1264332 ফটো উপলব্ধ



181 নাম : দেৱে বড়ো স্বামীৰ নাম: অৰুণ ঘৰ নং : ৪৯ বয়স : 58 লিঙ্গ : মহিলা	CFM1136103 ফটো উপলব্ধ	182 নাম : জিত বড়ো পিতাৰ নাম: অৰুণ ঘৰ নং : ৪৯ বয়স : 43 লিঙ্গ : পুৰুষ	CFM1136125 ফটো উপলব্ধ	183 নাম : জয়ৰাম বড়ো পিতাৰ নাম: অৰুণ ঘৰ নং : ৪৯ বয়স : 40 লিঙ্গ : পুৰুষ	CFM1136114 ফটো উপলব্ধ
184 নাম : ছনাইশ্ৰী বড়ো পিতাৰ নাম: অৰুণ বড়ো ঘৰ নং : 49 বয়স : 31 লিঙ্গ : মহিলা	CFM0504753 ফটো উপলব্ধ	185 নাম : ইলিনা বড়ো স্বামীৰ নাম: জয়ৰাম বড়ো ঘৰ নং : 49 বয়স : 29 লিঙ্গ : মহিলা	CFM0504548 ফটো উপলব্ধ	186 নাম : হান বড়ো পিতাৰ নাম: পোৰেন বড়ো ঘৰ নং : 49 বয়স : 25 লিঙ্গ : মহিলা	CFM0506345 ফটো উপলব্ধ
187 নাম : বলোৰাম মুছাহাৰী পিতাৰ নাম: বেণী ঘৰ নং : ৫০ বয়স : 56 লিঙ্গ : পুৰুষ	CFM1136170 ফটো উপলব্ধ	188 নাম : আসোম মুছাহাৰী স্বামীৰ নাম: ৰোহেন ঘৰ নং : ৫০ বয়স : 53 লিঙ্গ : মহিলা	CFM1136147 ফটো উপলব্ধ	189 নাম : কমলা মুছাহাৰী স্বামীৰ নাম: বলোৰাম ঘৰ নং : ৫০ বয়স : 50 লিঙ্গ : মহিলা	CFM1136181 ফটো উপলব্ধ
190 নাম : ৰজনী Choose your option পিতাৰ নাম: বনো ঘৰ নং : ৫০ বয়স : 46 লিঙ্গ : পুৰুষ	CFM1136158 ফটো উপলব্ধ	191 নাম : অঞ্জলি মুছাহাৰী স্বামীৰ নাম: ৰজনী মুছাহাৰী ঘৰ নং : ৫০ বয়স : 43 লিঙ্গ : মহিলা	CFM1136169 ফটো উপলব্ধ	192 নাম : চীব মাৰি পিতাৰ নাম: বুধুৱা মাৰি ঘৰ নং : 50 বয়স : 40 লিঙ্গ : পুৰুষ	CFM1135540 ফটো উপলব্ধ
193 নাম : মিঠিঙা মুছাহাৰী পিতাৰ নাম: ৰজনী মুছাহাৰী ঘৰ নং : 50 বয়স : 31 লিঙ্গ : পুৰুষ	CFM0502104 ফটো উপলব্ধ	194 নাম : ৰানী দেৱী সাহ স্বামীৰ নাম: মিন্টু সাহ ঘৰ নং : 0050 বয়স : 30 লিঙ্গ : মহিলা	UUI0027185 ফটো উপলব্ধ	195 নাম : মনিকা মাৰী স্বামীৰ নাম: কাচতু মাৰী ঘৰ নং : 50 বয়স : 29 লিঙ্গ : মহিলা	CFM0504654 ফটো উপলব্ধ
196 নাম : অনামিকা চাংমা স্বামীৰ নাম: ৰঞ্জিত মুছাহাৰী ঘৰ নং : 50 বয়স : 28 লিঙ্গ : মহিলা	CFM1232297 ফটো উপলব্ধ	197 নাম : কবিতা তুৰী স্বামীৰ নাম: বিষ্ণু মাৰী ঘৰ নং : 50 বয়স : 27 লিঙ্গ : মহিলা	CFM0504860 ফটো উপলব্ধ	198 নাম : সঞ্জীতা গুয়াৰী মুছাহাৰী স্বামীৰ নাম: মিঠিঙা মুছাহাৰী ঘৰ নং : 50 বয়স : 27 লিঙ্গ : মহিলা	CFM0501783 ফটো উপলব্ধ
199 নাম : বিষ্ণু মাৰি পিতাৰ নাম: বুধুৱা বিষ্ণু ঘৰ নং : 50 বয়স : 26 লিঙ্গ : পুৰুষ	CFM0508812 ফটো উপলব্ধ	200 নাম : ৱাহল মুছাহাৰী পিতাৰ নাম: বলোৰাম মুছাহাৰী ঘৰ নং : 50 বয়স : 25 লিঙ্গ : পুৰুষ	CFM0334896 ফটো উপলব্ধ	201 নাম : জননি মুছাহাৰী স্বামীৰ নাম: ৰাহুল মুছাহাৰী ঘৰ নং : 50 বয়স : 25 লিঙ্গ : মহিলা	CFM0364455 ফটো উপলব্ধ
202 নাম : মিনতি মুছাহাৰী পিতাৰ নাম: ৰজনী ঘৰ নং : 50 বয়স : 24 লিঙ্গ : মহিলা	UUI0054692 ফটো উপলব্ধ	203 নাম : প্ৰিয়া মাৰি পিতাৰ নাম: শিবু মাৰি ঘৰ নং : 50 বয়স : 20 লিঙ্গ : মহিলা	UUI0143263 ফটো উপলব্ধ	204 নাম : ৰোহেন মুছাহাৰী পিতাৰ নাম: বনো ঘৰ নং : 51 বয়স : 57 লিঙ্গ : পুৰুষ	CFM1136136 ফটো উপলব্ধ
205 নাম : ৰঞ্জিত মুছাহাৰী পিতাৰ নাম: ৰোহেন মুছাহাৰী ঘৰ নং : 51 বয়স : 25 লিঙ্গ : পুৰুষ	CFM0433847 ফটো উপলব্ধ	206 নাম : গজেন মুছাহাৰী পিতাৰ নাম: লত্ৰী মুছাহাৰী ঘৰ নং : ৫৩ বয়স : 40 লিঙ্গ : পুৰুষ	CFM1136227 ফটো উপলব্ধ	207 নাম : প্ৰমীলাছাই কিশান স্বামীৰ নাম: চাউনাছাই ঘৰ নং : ৫৪ বয়স : 46 লিঙ্গ : মহিলা	CFM1136249 ফটো উপলব্ধ
208 নাম : ৰীতা কিশান পিতাৰ নাম: দিপক কিশান ঘৰ নং : ৫৪ বয়স : 38 লিঙ্গ : পুৰুষ	CFM0218180 ফটো উপলব্ধ	209 নাম : দিপক কিশান পিতাৰ নাম: চাউনাছাই কিশান ঘৰ নং : ৫৪ বয়স : 37 লিঙ্গ : পুৰুষ	CFM1136250 ফটো উপলব্ধ	210 নাম : দিপেন কিচন পিতাৰ নাম: চাওনা কিচন ঘৰ নং : ৫৪ বয়স : 34 লিঙ্গ : পুৰুষ	CFM0207167 ফটো উপলব্ধ



R 211 নাম : মনি কিয়ান পিতাৰ নাম: চাওনাচাই কিয়ান ঘৰ নং : ৫৪ বয়স : ৪২ লিঙ্গ : মহিলা	CFM0218123 ফটো উপলব্ধ	212 নাম : চৰিতা কিচ্চন পিতাৰ নাম: চাওনা কিচ্চন ঘৰ নং : ৫৪ বয়স : 30 লিঙ্গ : মহিলা	CFM0207266 ফটো উপলব্ধ	213 নাম : টিফেন কিশান পিতাৰ নাম: চাউনছাই কিশান ঘৰ নং : 54 বয়স : 25 লিঙ্গ : পুৰুষ	CFM0507418 ফটো উপলব্ধ
214 নাম : জহেপ লাক্ৰা পিতাৰ নাম: মাকুশ লাক্ৰা ঘৰ নং : ৫৫ বয়স : 62 লিঙ্গ : পুৰুষ	CFM1136272 ফটো উপলব্ধ	215 নাম : বেণু লাক্ৰা পিতাৰ নাম: জোসেফ লাক্ৰা ঘৰ নং : ৫৫ বয়স : 43 লিঙ্গ : মহিলা	CFM1136294 ফটো উপলব্ধ	216 নাম : অনাণীউস লাক্ৰা পিতাৰ নাম: জহেপ লাক্ৰা ঘৰ নং : ৫৫ বয়স : 37 লিঙ্গ : পুৰুষ	CFM1136307 ফটো উপলব্ধ
217 নাম : বেবেকা লাক্ৰা স্বামীৰ নাম: অনাণীউশ লাক্ৰা ঘৰ নং : 55 বয়স : 36 লিঙ্গ : মহিলা	CFM0437970 ফটো উপলব্ধ	218 নাম : অনীল লাক্ৰা পিতাৰ নাম: জোচেফ লাক্ৰা ঘৰ নং : ৫৫ বয়স : 35 লিঙ্গ : পুৰুষ	CFM1140825 ফটো উপলব্ধ	#2 219 নাম : আমিৰ লাক্ৰা পিতাৰ নাম: জোচেফ লাক্ৰা ঘৰ নং : 55 বয়স : 29 লিঙ্গ : পুৰুষ	CFM0504522 ফটো উপলব্ধ
220 নাম : পূৰ্ণা বাহাদুৰ ৰায় পিতাৰ নাম: বাৰী বাহাদুৰ ৰায় ঘৰ নং : ৫৬ বয়স : 54 লিঙ্গ : পুৰুষ	CFM1136318 ফটো উপলব্ধ	221 নাম : গিতা কুমাৰী লিম্বু স্বামীৰ নাম: পুন বাহাদুৰ ৰায় ঘৰ নং : ৫৬ বয়স : 47 লিঙ্গ : মহিলা	CFM1141260 ফটো উপলব্ধ	222 নাম : অক্ষ বাহাদুৰ ৰায় পিতাৰ নাম: বিৰীবাহাদুৰ ৰায় ঘৰ নং : ৫৬ বয়স : 46 লিঙ্গ : পুৰুষ	CFM1136330 ফটো উপলব্ধ
223 নাম : অশোক ৰায় পিতাৰ নাম: বিৰবাহাদুৰ ৰায় ঘৰ নং : ৫৬ বয়স : 40 লিঙ্গ : পুৰুষ	CFM1136341 ফটো উপলব্ধ	224 নাম : সোভা ৰায় স্বামীৰ নাম: অশোক ৰায় ঘৰ নং : ৫৬ বয়স : 38 লিঙ্গ : মহিলা	CFM1141282 ফটো উপলব্ধ	225 নাম : অভিনাছ ৰায় পিতাৰ নাম: অশোক ৰায় ঘৰ নং : 56 বয়স : 19 লিঙ্গ : পুৰুষ	UUI0104836 ফটো উপলব্ধ
E 226 নাম : দিল বাহাদুৰ মগৰ পিতাৰ নাম: ধন বাহাদুৰ ঘৰ নং : ৫৭ বয়স : 65 লিঙ্গ : পুৰুষ	CFM1136352 ফটো উপলব্ধ	227 নাম : হমেবাহাদুৰ মাগাৰ অন্যান্য: ধনবাহাদুৰ মাগাৰ ঘৰ নং : ৫৭ বয়স : 42 লিঙ্গ : পুৰুষ	CFM0218511 ফটো উপলব্ধ	228 নাম : ধনেশ্বৰ মগৰ পিতাৰ নাম: দিল বাহাদুৰ ঘৰ নং : ৫৭ বয়স : 37 লিঙ্গ : পুৰুষ	CFM1136385 ফটো উপলব্ধ
R 229 নাম : চুকলাল মগৰ পিতাৰ নাম: দিল বাহাদুৰ ঘৰ নং : ৫৭ বয়স : ৪5 লিঙ্গ : পুৰুষ	CFM1136396 ফটো উপলব্ধ	230 নাম : সোম মগৰ পিতাৰ নাম: ধন মগৰ ঘৰ নং : 58ক বয়স : 40 লিঙ্গ : পুৰুষ	UUI0103440 ফটো উপলব্ধ	231 নাম : বৈহালী গয়াৰী স্বামীৰ নাম: কৰুনা গয়াৰী ঘৰ নং : ৫৯ বয়স : 58 লিঙ্গ : মহিলা	CFM1136421 ফটো উপলব্ধ
232 নাম : দিপক গয়াৰী পিতাৰ নাম: কৰুনা গয়াৰী ঘৰ নং : ৫৯ বয়স : 39 লিঙ্গ : পুৰুষ	CFM1136432 ফটো উপলব্ধ	233 নাম : নিপক গয়াৰী পিতাৰ নাম: কৰুনা গয়াৰী ঘৰ নং : ৫৯ বয়স : 37 লিঙ্গ : পুৰুষ	CFM1136443 ফটো উপলব্ধ	234 নাম : নীৰু দৈয়াৰী স্বামীৰ নাম: দীপক গয়াৰী ঘৰ নং : ৫৯ বয়স : 35 লিঙ্গ : মহিলা	CFM1141088 ফটো উপলব্ধ
235 নাম : মান কুমাৰী চুকা স্বামীৰ নাম: মহোন ঘৰ নং : ৬০ বয়স : 58 লিঙ্গ : মহিলা	CFM1136465 ফটো উপলব্ধ	236 নাম : মোহন সিং চুকা পিতাৰ নাম: আষাৰ ঘৰ নং : ৬০ বয়স : 55 লিঙ্গ : পুৰুষ	CFM1136454 ফটো উপলব্ধ	237 নাম : বন বাহাদুৰ চুকা পিতাৰ নাম: মহোন সিং চুকা ঘৰ নং : ৬০ বয়স : 37 লিঙ্গ : পুৰুষ	CFM1136476 ফটো উপলব্ধ
238 নাম : বীতা মগৰ স্বামীৰ নাম: বন বাহাদুৰ চুকা ঘৰ নং : 60 বয়স : 36 লিঙ্গ : মহিলা	UUI0129221 ফটো উপলব্ধ	239 নাম : ধন বাহাদুৰ চুকা পিতাৰ নাম: মহোন সিং চুকা ঘৰ নং : ৬০ বয়স : 33 লিঙ্গ : পুৰুষ	CFM1136487 ফটো উপলব্ধ	240 নাম : পূজা সুকা স্বামীৰ নাম: ধন বাহাদুৰ সুকা ঘৰ নং : ৬০ বয়স : 32 লিঙ্গ : মহিলা	CFM0110866 ফটো উপলব্ধ



241 নাম : জেৰম কেৰ্কেটা স্বামীৰ নাম: বুধু ঘৰ নং : ৬২ বয়স : 65 লিঙ্গ : মহিলা	CFM1136498 ফটো উপলব্ধ	242 নাম : মেখেল কেৰ্কেটা পিতাৰ নাম: জেৰো ঘৰ নং : ৬২ বয়স : 42 লিঙ্গ : পুৰুষ	CFM1136512 ফটো উপলব্ধ	243 নাম : চিলবেৰিউছ কেৰ্কেটা পিতাৰ নাম: জেৰোম কেৰ্কেটা ঘৰ নং : 62 বয়স : 40 লিঙ্গ : পুৰুষ	UUI0050690 ফটো উপলব্ধ
244 নাম : এমৰিছিয়া কেৰ্কেটা পিতাৰ নাম: জেৰোম কেৰ্কেটা ঘৰ নং : ৬২ বয়স : 40 লিঙ্গ : মহিলা	CFM1136534 ফটো উপলব্ধ	245 নাম : বীনা কেৰ্কেটা স্বামীৰ নাম: মেখেল কেৰ্কেটা ঘৰ নং : 62 বয়স : 33 লিঙ্গ : মহিলা	CFM0505875 ফটো উপলব্ধ	246 নাম : জুলী কেৰ্কেটা পিতাৰ নাম: জেৰম কেৰ্কেটা ঘৰ নং : 62 বয়স : 29 লিঙ্গ : মহিলা	CFM0505982 ফটো উপলব্ধ
247 নাম : এচথনিচ লাক্ৰা পিতাৰ নাম: মাকুশ লাক্ৰা ঘৰ নং : ৬৩ বয়স : 71 লিঙ্গ : পুৰুষ	CFM1136545 ফটো উপলব্ধ	248 নাম : নিৰ্মল লাক্ৰা পিতাৰ নাম: স্টনস লাক্ৰা ঘৰ নং : ৬৩ বয়স : 51 লিঙ্গ : পুৰুষ	CFM1136567 ফটো উপলব্ধ	249 নাম : মাগ্ৰেট লাক্ৰা পিতাৰ নাম: এচথনিচ লাক্ৰা ঘৰ নং : ৬৩ বয়স : 40 লিঙ্গ : মহিলা	CFM1136578 ফটো উপলব্ধ
250 নাম : আলবিনছ লাক্ৰা পিতাৰ নাম: এচথনিচ লাক্ৰা ঘৰ নং : ৬৩ বয়স : 36 লিঙ্গ : পুৰুষ	CFM1136590 ফটো উপলব্ধ	251 নাম : কিৰ্পা লাক্ৰা স্বামীৰ নাম: ববেট লাক্ৰা ঘৰ নং : ৬৩ বয়স : 30 লিঙ্গ : মহিলা	CFM0113696 ফটো উপলব্ধ	252 নাম : আমিত লাক্ৰা পিতাৰ নাম: জছেপ লাক্ৰা ঘৰ নং : 63 বয়স : 29 লিঙ্গ : পুৰুষ	CFM0501437 ফটো উপলব্ধ
253 নাম : অশ্বিন লাক্ৰা পিতাৰ নাম: নিৰ্মল লাক্ৰা ঘৰ নং : 63 বয়স : 21 লিঙ্গ : পুৰুষ	UUI0010496 ফটো উপলব্ধ	254 নাম : আনমোল লাক্ৰা পিতাৰ নাম: নিৰ্মল লাক্ৰা ঘৰ নং : 63 বয়স : 20 লিঙ্গ : পুৰুষ	UUI0036939 ফটো উপলব্ধ	255 নাম : অপ্পোলীনা লাক্ৰা স্বামীৰ নাম: নিৰ্মল লাক্ৰা ঘৰ নং : ৬৩ বয়স : 46 লিঙ্গ : মহিলা	CFM1136603 ফটো উপলব্ধ
256 নাম : ইলিয়াচ লাক্ৰা পিতাৰ নাম: হেন্দ্ৰী লাক্ৰা ঘৰ নং : ৬৪ বয়স : 55 লিঙ্গ : পুৰুষ	CFM1136614 ফটো উপলব্ধ	257 নাম : মীনা লাক্ৰা স্বামীৰ নাম: ইলিয়াছ লাক্ৰা ঘৰ নং : ৬৪ বয়স : 51 লিঙ্গ : মহিলা	CFM1136625 ফটো উপলব্ধ	258 নাম : অ্যালেক্স লাক্ৰা পিতাৰ নাম: ইলাইছ লাক্ৰা ঘৰ নং : ৬৪ বয়স : 38 লিঙ্গ : পুৰুষ	CFM0217851 ফটো উপলব্ধ
259 নাম : ক্ৰিস্টোফ ৰ লাক্ৰা পিতাৰ নাম: ইলাচ লাক্ৰা ঘৰ নং : ৬৪ বয়স : 36 লিঙ্গ : পুৰুষ	CFM0218230 ফটো উপলব্ধ	S 260 নাম : সবিতা মিজাৰ স্বামীৰ নাম: টংক মিজাৰ ঘৰ নং : 64 বয়স : 35 লিঙ্গ : মহিলা	UUI0134551 ফটো উপলব্ধ	261 নাম : মিৰা লাক্ৰা পিতাৰ নাম: ইলিয়াচ লাক্ৰা ঘৰ নং : ৬৪ বয়স : 31 লিঙ্গ : মহিলা	CFM0114538 ফটো উপলব্ধ
262 নাম : সুৰেশ লাক্ৰা পিতাৰ নাম: ইলিয়াছ লাক্ৰা ঘৰ নং : ৬৪ বয়স : 30 লিঙ্গ : পুৰুষ	CFM0217703 ফটো উপলব্ধ	263 নাম : ফ্লেৰা লাক্ৰা পিতাৰ নাম: ইলিয়াছ লাক্ৰা ঘৰ নং : 64 বয়স : 30 লিঙ্গ : মহিলা	UUI0076430 ফটো উপলব্ধ	S 264 নাম : শনিৰাম কয়া পিতাৰ নাম: নন্দলাল কয়া ঘৰ নং : 64 বয়স : 28 লিঙ্গ : পুৰুষ	CFM0358515 ফটো উপলব্ধ
265 নাম : লিনচ লাক্ৰা পিতাৰ নাম: ইলিয়াচ লাক্ৰা ঘৰ নং : 64 বয়স : 20 লিঙ্গ : পুৰুষ	UUI0027771 ফটো উপলব্ধ	266 নাম : থমাচ কিন্ডো পিতাৰ নাম: শাতনা কিন্ডো ঘৰ নং : ৬৫ বয়স : 37 লিঙ্গ : পুৰুষ	CFM1136669 ফটো উপলব্ধ	267 নাম : উটীলা কিন্ডো স্বামীৰ নাম: থমাছ কিন্ডো ঘৰ নং : ৬৫ বয়স : 35 লিঙ্গ : মহিলা	CFM0213306 ফটো উপলব্ধ
268 নাম : জেৰোমিনা কিন্ডো স্বামীৰ নাম: চিলবেৰিউছ কেৰ্কেটা ঘৰ নং : ৬৫ বয়স : 31 লিঙ্গ : মহিলা	CFM0213546 ফটো উপলব্ধ	269 নাম : কুস্তিনা উৰাং স্বামীৰ নাম: চেলাবেষ্টাৰ ঘৰ নং : ৬৬ বয়স : 63 লিঙ্গ : মহিলা	CFM1136681 ফটো উপলব্ধ	270 নাম : কাৰমেলা উৰাং পিতাৰ নাম: চেলাবেষ্টাৰ ঘৰ নং : ৬৬ বয়স : 46 লিঙ্গ : মহিলা	CFM1136692 ফটো উপলব্ধ



271 নাম : আগেতা একা স্বামীৰ নাম: ইচাক একা ঘৰ নং : 66 বয়স : 42 লিঙ্গ : মহিলা	CFM0360008 ফটো উপলব্ধ	272 নাম : মীলিয়া একা স্বামীৰ নাম: বোক্ষা উৰাং ঘৰ নং : 66 বয়স : 40 লিঙ্গ : মহিলা	CFM0364653 ফটো উপলব্ধ	273 নাম : ইসহাক একা পিতাৰ নাম: চেলবেষ্টাৰ ঘৰ নং : 66 বয়স : 39 লিঙ্গ : পুৰুষ	CFM1136727 ফটো উপলব্ধ
274 নাম : ডনবক্ষো একা পিতাৰ নাম: চিলাবিস্তাৰ একা ঘৰ নং : 66 বয়স : 38 লিঙ্গ : পুৰুষ	CFM1136705 ফটো উপলব্ধ	275 নাম : আনন্দ ইক্কা পিতাৰ নাম: স্যা.লবেচতাৰ ইক্কা ঘৰ নং : 66 বয়স : 31 লিঙ্গ : পুৰুষ	CFM0217844 ফটো উপলব্ধ	# 276 নাম : অনিলা একা পিতাৰ নাম: চিলাবিস্তাৰ একা ঘৰ নং : 66 বয়স : 30 লিঙ্গ : মহিলা	CFM0218065 ফটো উপলব্ধ
E 277 নাম : লীলা বাহাদুৰ সুৰ্বা পিতাৰ নাম: মন বাহাদুৰ সুৰ্বা ঘৰ নং : 66 বয়স : 60 লিঙ্গ : পুৰুষ	CFM1136749 ফটো উপলব্ধ	278 নাম : চানমায়া সুৰ্বা পিতাৰ নাম: মন বাহাদুৰ সুৰ্বা ঘৰ নং : 66 বয়স : 56 লিঙ্গ : মহিলা	CFM1136750 ফটো উপলব্ধ	279 নাম : তেজা চুৰ্বা স্বামীৰ নাম: লীলা বাহাদুৰ চুৰ্বা ঘৰ নং : 66 বয়স : 39 লিঙ্গ : মহিলা	CFM1141168 ফটো উপলব্ধ
280 নাম : সঞ্জয় চুৰ্বা পিতাৰ নাম: তেজা চুৰ্বা ঘৰ নং : 68 বয়স : 20 লিঙ্গ : পুৰুষ	UUI0141101 ফটো উপলব্ধ	281 নাম : নাইনা বাহাদুৰ সুৰ্বা পিতাৰ নাম: মন বাহাদুৰ সুৰ্বা ঘৰ নং : 68 বয়স : 70 লিঙ্গ : পুৰুষ	CFM1136761 ফটো উপলব্ধ	282 নাম : গৌৰী মায়া সুৰ্বা স্বামীৰ নাম: নাইনা বাহাদুৰ সুৰ্বা ঘৰ নং : 68 বয়স : 63 লিঙ্গ : মহিলা	CFM1136772 ফটো উপলব্ধ
S 283 নাম : বিন্ট সুৰ্বা পিতাৰ নাম: নাইনা বাহাদুৰ সুৰ্বা ঘৰ নং : 68 বয়স : 81 লিঙ্গ : মহিলা	CFM1140621 ফটো উপলব্ধ	284 নাম : সুৰ্বজ সুৰ্বা পিতাৰ নাম: নৈনা বাহাদুৰ সুৰ্বা নৈনা বাহাদুৰ সুৰ্বা ঘৰ নং : 68 বয়স : 29 লিঙ্গ : পুৰুষ	CFM0221143 ফটো উপলব্ধ	285 নাম : বুপা চুৰ্বা স্বামীৰ নাম: দিপক সুৰ্বা ঘৰ নং : 90 বয়স : 39 লিঙ্গ : মহিলা	CFM0275362 ফটো উপলব্ধ
286 নাম : দিপক সুৰ্বা পিতাৰ নাম: টেক বাহাদুৰ সুৰ্বা ঘৰ নং : 90 বয়স : 38 লিঙ্গ : পুৰুষ	CFM1136830 ফটো উপলব্ধ	287 নাম : তিলক সুৰ্বা পিতাৰ নাম: টেক বাহাদুৰ সুৰ্বা ঘৰ নং : 90 বয়স : 34 লিঙ্গ : পুৰুষ	CFM0220301 ফটো উপলব্ধ	288 নাম : মিলন চুৰ্বা পিতাৰ নাম: টেকবাহাদুৰ চুৰ্বা ঘৰ নং : 90 বয়স : 34 লিঙ্গ : পুৰুষ	CFM0217422 ফটো উপলব্ধ
289 নাম : কুসুম চুৰ্বা স্বামীৰ নাম: মিলন চুৰ্বা ঘৰ নং : 90 বয়স : 30 লিঙ্গ : মহিলা	CFM0275420 ফটো উপলব্ধ	290 নাম : বন্ধোজ সুৰ্বা পিতাৰ নাম: অঙ্গমান সুৰ্বা ঘৰ নং : 92 বয়স : 42 লিঙ্গ : পুৰুষ	CFM1136874 ফটো উপলব্ধ	291 নাম : সুকমায়া লিঘু স্বামীৰ নাম: বন্ধোজ সুৰ্বা ঘৰ নং : 92 বয়স : 38 লিঙ্গ : মহিলা	CFM0217950 ফটো উপলব্ধ
# 292 নাম : ডোমা খতিওড়া স্বামীৰ নাম: প্ৰেমলাল খতিওড়া ঘৰ নং : 93 বয়স : 77 লিঙ্গ : মহিলা	CFM1136896 ফটো উপলব্ধ	# 293 নাম : পশুপতি খতিওড়া পিতাৰ নাম: প্ৰেমলাল ঘৰ নং : 93 বয়স : 54 লিঙ্গ : পুৰুষ	CFM1136909 ফটো উপলব্ধ	294 নাম : ভীম প্ৰসাদ খতিওড়া পিতাৰ নাম: প্ৰেমলাল খতিওড়া ঘৰ নং : 93 বয়স : 52 লিঙ্গ : পুৰুষ	CFM1136921 ফটো উপলব্ধ
# 295 নাম : টিকাদেবী খতিওড়া স্বামীৰ নাম: পশুপতি খতিওড়া ঘৰ নং : 93 বয়স : 48 লিঙ্গ : মহিলা	CFM1136910 ফটো উপলব্ধ	296 নাম : কমলা খতিওড়া স্বামীৰ নাম: ভীম প্ৰসাদ খতিওড়া ঘৰ নং : 93 বয়স : 44 লিঙ্গ : মহিলা	CFM1136932 ফটো উপলব্ধ	297 নাম : টিকা খতিওড়া পিতাৰ নাম: প্ৰেমলাল খতিওড়া ঘৰ নং : 93 বয়স : 43 লিঙ্গ : মহিলা	CFM1136943 ফটো উপলব্ধ
298 নাম : অম্বিকা খতিওড়া পিতাৰ নাম: পশুপতি খতিওড়া ঘৰ নং : 73 বয়স : 22 লিঙ্গ : মহিলা	UUI0001776 ফটো উপলব্ধ	299 নাম : উষা খতিওড়া পিতাৰ নাম: ভীম প্ৰসাদ খতিওড়া ঘৰ নং : 93 বয়স : 22 লিঙ্গ : মহিলা	UUI0031518 ফটো উপলব্ধ	E 300 নাম : লক্ষ্মী মায়া দেৱী স্বামীৰ নাম: দিব্ৰাকৰ ঘিমিৰে ঘৰ নং : 98 বয়স : 98 লিঙ্গ : মহিলা	CFM1136965 ফটো উপলব্ধ



301 নাম : এমকান্ত ঘিমিৰে পিতাৰ নাম: দিবাকৰ ঘৰ নং : ৭৪ বয়স : 60 লিঙ্গ : পুৰুষ	CFM1136976 ফটো উপলব্ধ	302 নাম : ইন্দিৰা দেৱী ঘিমিৰে স্বামীৰ নাম: এমকান্ত ঘৰ নং : ৭৪ বয়স : 56 লিঙ্গ : মহিলা	CFM1136987 ফটো উপলব্ধ	303 নাম : শ্ৰী প্ৰসাদ ঘিমিৰে পিতাৰ নাম: দিবাকৰ ঘিমিৰে ঘৰ নং : ৭৪ বয়স : 48 লিঙ্গ : পুৰুষ	CFM1136998 ফটো উপলব্ধ
304 নাম : দেৱী ঘিমিৰে স্বামীৰ নাম: শ্ৰী প্ৰসাদ ঘিমিৰে ঘৰ নং : ৭৪ বয়স : 43 লিঙ্গ : মহিলা	CFM1137004 ফটো উপলব্ধ	305 নাম : শ্বৰাজ ঘিমিৰে পিতাৰ নাম: এম কান্ত ঘিমিৰে ঘৰ নং : ৭৪ বয়স : 28 লিঙ্গ : পুৰুষ	CFM0217695 ফটো উপলব্ধ	306 নাম : জনাৰ্দন ঘিমিৰে পিতাৰ নাম: দিবাকৰ ঘৰ নং : ৭৫ বয়স : 69 লিঙ্গ : পুৰুষ	CFM1137037 ফটো উপলব্ধ
307 নাম : অম্বিকা ঘিমিৰে স্বামীৰ নাম: জনাৰ্দন ঘৰ নং : ৭৫ বয়স : 56 লিঙ্গ : মহিলা	CFM1137048 ফটো উপলব্ধ	308 নাম : যুগ্য ঘিমিৰে পিতাৰ নাম: জনাৰ্দন ঘৰ নং : ৭৫ বয়স : 46 লিঙ্গ : পুৰুষ	CFM1137059 ফটো উপলব্ধ	309 নাম : দুৰ্গা দেৱী স্বামীৰ নাম: যুগ্য ঘিমিৰে ঘৰ নং : ৭৫ বয়স : 42 লিঙ্গ : মহিলা	CFM1137060 ফটো উপলব্ধ
310 নাম : শ্ৰীম্মা ঘিমিৰে পিতাৰ নাম: যুগ্য ঘিমিৰে ঘৰ নং : 75 বয়স : 22 লিঙ্গ : মহিলা	CFM7159999 ফটো উপলব্ধ	311 নাম : মাধব ভগুৱাৰী অন্যান্য: গায়ত্ৰী ভগুৱাৰী ঘৰ নং : ৭৭ বয়স : 63 লিঙ্গ : পুৰুষ	UUI0145755 ফটো উপলব্ধ	312 নাম : তেজপ্ৰসাদ ভান্দাৰী পিতাৰ নাম: মহন ভান্দাৰী ঘৰ নং : ৭৭ বয়স : 53 লিঙ্গ : পুৰুষ	CFM0217943 ফটো উপলব্ধ
313 নাম : ফুলমায়া ভান্দাৰী স্বামীৰ নাম: তেজ প্ৰক্ৰদ ভান্দাৰী ঘৰ নং : ৭৭ বয়স : 50 লিঙ্গ : মহিলা	CFM0124578 ফটো উপলব্ধ	# 314 নাম : গায়ত্ৰী দেৱী ভগুৱাৰী স্বামীৰ নাম: মাধব ঘৰ নং : ৭৭ বয়স : 47 লিঙ্গ : মহিলা	CFM1137093 ফটো উপলব্ধ	315 নাম : গংগা ৰাম ভগুৱাৰী পিতাৰ নাম: মাধব ভগুৱাৰী ঘৰ নং : ৭৭ বয়স : 35 লিঙ্গ : পুৰুষ	CFM1140698 ফটো উপলব্ধ
316 নাম : সঞ্জয় ভাণ্ডাৰী পিতাৰ নাম: তেজ প্ৰসাদ ভাণ্ডাৰী ঘৰ নং : 77 বয়স : 22 লিঙ্গ : পুৰুষ	UUI0132175 ফটো উপলব্ধ	317 নাম : কলা দেৱী বৰাল স্বামীৰ নাম: ৰাম প্ৰসাদ বৰাল ঘৰ নং : ৭৮ বয়স : 78 লিঙ্গ : মহিলা	CFM1137117 ফটো উপলব্ধ	S 318 নাম : বুদ্ধি প্ৰসাদ বৰাল পিতাৰ নাম: ৰাম চন্দ্ৰ বৰাল ঘৰ নং : 78 বয়স : 52 লিঙ্গ : পুৰুষ	UUI0096768 ফটো উপলব্ধ
319 নাম : খেম নাথ বৰাল পিতাৰ নাম: ৰাম চন্দ্ৰ বৰাল ঘৰ নং : ৭৮ বয়স : 47 লিঙ্গ : পুৰুষ	CFM1137128 ফটো উপলব্ধ	320 নাম : কমলা বৰাল স্বামীৰ নাম: খেম নাথ বৰাল ঘৰ নং : ৭৮ বয়স : 42 লিঙ্গ : মহিলা	CFM1137139 ফটো উপলব্ধ	321 নাম : গোপাল বৰাল পিতাৰ নাম: ৰামচন্দ্ৰ বৰাল ঘৰ নং : ৭৮ বয়স : 40 লিঙ্গ : পুৰুষ	CFM1137140 ফটো উপলব্ধ
322 নাম : সাবিত্ৰী বৰাল স্বামীৰ নাম: গোপাল বৰাল ঘৰ নং : ৭৮ বয়স : 33 লিঙ্গ : মহিলা	CFM1140687 ফটো উপলব্ধ	323 নাম : নবৰাজ বৰাল পিতাৰ নাম: খেম নাথ বৰাল ঘৰ নং : 78 বয়স : 25 লিঙ্গ : পুৰুষ	CFM0345702 ফটো উপলব্ধ	324 নাম : মহিৰাম মুচাহাৰী পিতাৰ নাম: কাতিৰাম মুচাহাৰী ঘৰ নং : ৭৯ বয়স : 55 লিঙ্গ : পুৰুষ	CFM1137173 ফটো উপলব্ধ
325 নাম : হোমেশ্বৰী গয়াৰী স্বামীৰ নাম: মহিৰাম ঘৰ নং : ৭৯ বয়স : 45 লিঙ্গ : মহিলা	CFM1137184 ফটো উপলব্ধ	326 নাম : নাৰায়ন মুচাহাৰী পিতাৰ নাম: মহিৰাম মুচাহাৰী ঘৰ নং : ৭৯ বয়স : 30 লিঙ্গ : পুৰুষ	CFM0219576 ফটো উপলব্ধ	327 নাম : মইনা মুচাহাৰী পিতাৰ নাম: মহিৰাম মুচাহাৰী ঘৰ নং : 79 বয়স : 25 লিঙ্গ : মহিলা	CFM0361071 ফটো উপলব্ধ
328 নাম : নাৰায়ন অধিকাৰী পিতাৰ নাম: ভদ্ৰলাল ঘৰ নং : ৮০ বয়স : 60 লিঙ্গ : পুৰুষ	CFM1137195 ফটো উপলব্ধ	329 নাম : দুৰ্গা দেৱী অধিকাৰী স্বামীৰ নাম: নাৰায়ন ঘৰ নং : ৮০ বয়স : 56 লিঙ্গ : মহিলা	CFM1137208 ফটো উপলব্ধ	330 নাম : জানকা কাৰ্কী পিতাৰ নাম: নাৰায়ন অধিকাৰী ঘৰ নং : 80 বয়স : 34 লিঙ্গ : মহিলা	UUI0103614 ফটো উপলব্ধ



331 নাম : বাম প্ৰচাদ অধিকাৰি পিতাৰ নাম: নাৰায়ন অধিকাৰী ঘৰ নং : ৮০ বয়স : 30 লিঙ্গ : পুৰুষ	CFM0220954 ফটো উপলব্ধ	332 নাম : দেবদত্ত অধিকাৰী পিতাৰ নাম: ভদ্ৰলাল ঘৰ নং : ৮১ বয়স : 55 লিঙ্গ : পুৰুষ	CFM1137219 ফটো উপলব্ধ	333 নাম : জানকা দেৱী স্বামীৰ নাম: দেবদত্ত ঘৰ নং : ৮১ বয়স : 48 লিঙ্গ : মহিলা	CFM1137220 ফটো উপলব্ধ
334 নাম : বিকাশ অধিকাৰি পিতাৰ নাম: দেবদত্ত অধিকাৰী ঘৰ নং : 81 বয়স : 22 লিঙ্গ : পুৰুষ	CFM7159932 ফটো উপলব্ধ	335 নাম : মনিৰাম মুছাহাৰী পিতাৰ নাম: কাতিৰাম ঘৰ নং : 82 বয়স : 66 লিঙ্গ : পুৰুষ	CFM1137231 ফটো উপলব্ধ	336 নাম : আলাইশী গয়াৰী স্বামীৰ নাম: মনিৰাম ঘৰ নং : ৮২ বয়স : 56 লিঙ্গ : মহিলা	CFM1137242 ফটো উপলব্ধ
337 নাম : সমৰ গয়াৰী পিতাৰ নাম: মনিৰাম ঘৰ নং : ৮২ বয়স : 40 লিঙ্গ : পুৰুষ	CFM1137275 ফটো উপলব্ধ	338 নাম : কিশোৰ মুছাহাৰী পিতাৰ নাম: মনিৰাম ঘৰ নং : ৮২ বয়স : 38 লিঙ্গ : পুৰুষ	CFM1137253 ফটো উপলব্ধ	339 নাম : বনিতা মুছাহাৰী পিতাৰ নাম: মনিৰাম ঘৰ নং : 82 বয়স : 37 লিঙ্গ : মহিলা	CFM1137264 ফটো উপলব্ধ
340 নাম : ছবিতা মুছাহাৰী মাতৃৰ নাম: কিশোৰ মুছাপাৰী ঘৰ নং : ৮২ বয়স : 36 লিঙ্গ : মহিলা	CFM0219733 ফটো উপলব্ধ	341 নাম : মদন মুছাহাৰী পিতাৰ নাম: মনিৰাম মুছাহাৰী ঘৰ নং : 82 বয়স : 32 লিঙ্গ : পুৰুষ	CFM0453266 ফটো উপলব্ধ	342 নাম : অম্বিকা মুছাহাৰী স্বামীৰ নাম: মদন মুছাহাৰী ঘৰ নং : 82 বয়স : 25 লিঙ্গ : মহিলা	CFM0358226 ফটো উপলব্ধ
343 নাম : শচীন্দ্ৰ বসুমতাৰী পিতাৰ নাম: ৰতিন্দ্ৰ ঘৰ নং : ৮৪ বয়স : 61 লিঙ্গ : পুৰুষ	CFM1137355 ফটো উপলব্ধ	344 নাম : বিক্ৰমজিত বসুমতাৰী পিতাৰ নাম: ৰতিন্দ্ৰ ঘৰ নং : ৮৪ বয়স : 58 লিঙ্গ : পুৰুষ	CFM1137311 ফটো উপলব্ধ	345 নাম : সুশীলা বসুমতাৰী স্বামীৰ নাম: শচীন্দ্ৰ বসুমতাৰী ঘৰ নং : ৮৪ বয়স : 56 লিঙ্গ : মহিলা	CFM1137366 ফটো উপলব্ধ
346 নাম : হৰিমায়া বসুমতাৰী স্বামীৰ নাম: বিক্ৰমজিত বসুমতাৰী ঘৰ নং : ৮৪ বয়স : 55 লিঙ্গ : মহিলা	CFM1137322 ফটো উপলব্ধ	347 নাম : মণ্ডল বসুমতাৰী অন্যান্য: আনন্দ বসুমতাৰী ঘৰ নং : ৮৪ বয়স : 49 লিঙ্গ : পুৰুষ	CFM1140927 ফটো উপলব্ধ	348 নাম : দেবজানী ব্ৰহ্ম বসুমতাৰী স্বামীৰ নাম: বিপিন বসুমতাৰী ঘৰ নং : ৮৪ বয়স : 48 লিঙ্গ : মহিলা	CFM1137344 ফটো উপলব্ধ
349 নাম : দনস্বৰাং বসুমতাৰী পিতাৰ নাম: চশিন্দ্ৰ বসুমতাৰী ঘৰ নং : ৮৪ বয়স : 37 লিঙ্গ : পুৰুষ	CFM0130146 ফটো উপলব্ধ	350 নাম : সুমতী বসুমতাৰী অন্যান্য: মণ্ডল বসুমতাৰী ঘৰ নং : ৮৪ বয়স : 34 লিঙ্গ : মহিলা	CFM1141204 ফটো উপলব্ধ	351 নাম : বিবাৰী বসুমতাৰী স্বামীৰ নাম: দানসৌৰাং বসুমতাৰী ঘৰ নং : ৮৪ বয়স : 30 লিঙ্গ : মহিলা	CFM0130419 ফটো উপলব্ধ
352 নাম : মহেন্দ্ৰ বসুমতাৰী পিতাৰ নাম: বিক্ৰমজিত বসুমতাৰী ঘৰ নং : ৮৪ বয়স : 29 লিঙ্গ : পুৰুষ	CFM0220665 ফটো উপলব্ধ	353 নাম : নিবেদিতা বসুমতাৰী পিতাৰ নাম: বিপিন বসুমতাৰী ঘৰ নং : ৮৪ বয়স : 28 লিঙ্গ : মহিলা	CFM0224253 ফটো উপলব্ধ	354 নাম : ইষ্টন বসুমতাৰী পিতাৰ নাম: বিক্ৰম বসুমতাৰী ঘৰ নং : ৮৪ বয়স : 27 লিঙ্গ : পুৰুষ	CFM0216754 ফটো উপলব্ধ
355 নাম : বিশুজিত বসুমতাৰী অন্যান্য: বিপিন বসুমতাৰী ঘৰ নং : ৮৪ বয়স : 27 লিঙ্গ : পুৰুষ	CFM0220590 ফটো উপলব্ধ	356 নাম : জলেশ্বৰ ৰাজবংশী পিতাৰ নাম: ভদ্ৰেশ্বৰ ঘৰ নং : ৮৫ বয়স : 64 লিঙ্গ : পুৰুষ	CFM1137377 ফটো উপলব্ধ	357 নাম : অন্নদা ৰাজবংশী স্বামীৰ নাম: জলেশ্বৰ ঘৰ নং : ৮৫ বয়স : 58 লিঙ্গ : মহিলা	CFM1137388 ফটো উপলব্ধ
358 নাম : ছবিন ৰাজবংশী পিতাৰ নাম: জলেশ্বৰ ঘৰ নং : ৮৫ বয়স : 41 লিঙ্গ : পুৰুষ	CFM1137399 ফটো উপলব্ধ	359 নাম : ভনিতা দাস পিতাৰ নাম: জলেশ্বৰ দাস ঘৰ নং : ৮৫ বয়স : 28 লিঙ্গ : মহিলা	CFM0368423 ফটো উপলব্ধ	360 নাম : কৃষ্ণ কৈৰালা পিতাৰ নাম: প্ৰেম নাৰায়ণ কৈৰালা ঘৰ নং : ৮৬ বয়স : 53 লিঙ্গ : পুৰুষ	CFM1137413 ফটো উপলব্ধ



361 নাম : সীতা কৈৰালা স্বামীৰ নাম: কৃষ্ণ প্ৰসাদ ঘৰ নং : ৮৬ বয়স : 51 লিঙ্গ : মহিলা	CFM1137424 ফটো উপলব্ধ	362 নাম : সঞ্জু কৈৰালা পিতাৰ নাম: কৃষ্ণ কৈৰালা ঘৰ নং : 086 বয়স : 25 লিঙ্গ : মহিলা	CFM0430470 ফটো উপলব্ধ	363 নাম : গঙ্গা দেবী স্বামীৰ নাম: ৰামপ্ৰসাদ ঘৰ নং : ৮৭ বয়স : 60 লিঙ্গ : মহিলা	CFM1137446 ফটো উপলব্ধ
364 নাম : জানুকা অধিকাৰী স্বামীৰ নাম: মাধব অধিকাৰী ঘৰ নং : ৮৭ বয়স : 55 লিঙ্গ : মহিলা	CFM1140643 ফটো উপলব্ধ	365 নাম : শেখৰ বৰাল পিতাৰ নাম: কুব্ৰ বৰাল ঘৰ নং : 87 বয়স : 39 লিঙ্গ : পুৰুষ	UUI0058735 ফটো উপলব্ধ	366 নাম : দিপক অধিকাৰী পিতাৰ নাম: মাধব অধিকাৰী ঘৰ নং : ৮৭ বয়স : 38 লিঙ্গ : পুৰুষ	CFM1140654 ফটো উপলব্ধ
367 নাম : বীনা দেবী স্বামীৰ নাম: দীপক অধিকাৰী ঘৰ নং : 87 বয়স : 31 লিঙ্গ : মহিলা	CFM7191901 ফটো উপলব্ধ	368 নাম : কমল অধিকাৰী পিতাৰ নাম: ৰামপ্ৰসাদ অধিকাৰী ঘৰ নং : ৮৭ বয়স : 29 লিঙ্গ : পুৰুষ	CFM0220095 ফটো উপলব্ধ	369 নাম : নাৰায়ণ অধিকাৰী পিতাৰ নাম: ৰাম প্ৰসাদ অধিকাৰ ঘৰ নং : ৮৭ বয়স : 29 লিঙ্গ : পুৰুষ	CFM1141000 ফটো উপলব্ধ
370 নাম : বিষ্ণুমায়া অধিকাৰী স্বামীৰ নাম: বুদ্ধিনাথ ঘৰ নং : ৮৮ বয়স : 75 লিঙ্গ : মহিলা	CFM1137457 ফটো উপলব্ধ	371 নাম : ভক্তি অধিকাৰী পিতাৰ নাম: বুদ্ধিনাথ ঘৰ নং : ৮৮ বয়স : 52 লিঙ্গ : পুৰুষ	CFM1137468 ফটো উপলব্ধ	372 নাম : চম্পা অধিকাৰী স্বামীৰ নাম: ভক্তি অধিকাৰী ঘৰ নং : ৮৮ বয়স : 45 লিঙ্গ : মহিলা	CFM1137479 ফটো উপলব্ধ
S 373 নাম : মমতা দেবী পিতাৰ নাম: ভক্তি অধিকাৰী ঘৰ নং : ৪৪ বয়স : 24 লিঙ্গ : মহিলা	CFM1313923 ফটো উপলব্ধ	374 নাম : পিতাম্বৰ অধিকাৰী পিতাৰ নাম: মনোৰথ ঘৰ নং : ৮৯ বয়স : 86 লিঙ্গ : পুৰুষ	CFM1137504 ফটো উপলব্ধ	375 নাম : দ্ৰৌপদী অধিকাৰী স্বামীৰ নাম: পিতাম্বৰ ঘৰ নং : ৮৯ বয়স : 78 লিঙ্গ : মহিলা	CFM1137515 ফটো উপলব্ধ
376 নাম : মহেশ্বৰ অধিকাৰী পিতাৰ নাম: পিতাম্বৰ অধিকাৰী ঘৰ নং : ৮৯ বয়স : 60 লিঙ্গ : পুৰুষ	CFM1137526 ফটো উপলব্ধ	377 নাম : ভূমিকা অধিকাৰী স্বামীৰ নাম: মহেশ্বৰ অধিকাৰী ঘৰ নং : ৮৯ বয়স : 48 লিঙ্গ : মহিলা	CFM1137537 ফটো উপলব্ধ	378 নাম : সোম নাথ অধিকাৰী পিতাৰ নাম: পিতাম্বৰ অধিকাৰী ঘৰ নং : ৮৯ বয়স : 41 লিঙ্গ : পুৰুষ	CFM1140712 ফটো উপলব্ধ
379 নাম : ভুবন অধিকাৰী পিতাৰ নাম: মহেশ্বৰ অধিকাৰী ঘৰ নং : ৪৭ বয়স : 22 লিঙ্গ : পুৰুষ	CFM1262393 ফটো উপলব্ধ	380 নাম : শেখৰ অধিকাৰী পিতাৰ নাম: মহেশ্বৰ অধিকাৰী ঘৰ নং : ৪৭ বয়স : 20 লিঙ্গ : পুৰুষ	UUI0132761 ফটো উপলব্ধ	# 381 নাম : শুক বাহাদুৰ চুকা পিতাৰ নাম: অক্ষয় বাহাদুৰ চুকা ঘৰ নং : ৫২ বয়স : 51 লিঙ্গ : পুৰুষ	CFM1140858 ফটো উপলব্ধ
# 382 নাম : ৰাম বাহাদুৰ চুকা পিতাৰ নাম: জগৰ সিং চুকা ঘৰ নং : ২৪ বয়স : 50 লিঙ্গ : পুৰুষ	CFM1137559 ফটো উপলব্ধ	# 383 নাম : কালিমায়া চুকা স্বামীৰ নাম: শুক বাহাদুৰ চুকা ঘৰ নং : ৫২ বয়স : 48 লিঙ্গ : মহিলা	CFM1141328 ফটো উপলব্ধ	# 384 নাম : ঢীকামায়া চুকা স্বামীৰ নাম: ৰাম বাহাদুৰ চুকা ঘৰ নং : ২৪ বয়স : 45 লিঙ্গ : মহিলা	CFM1137560 ফটো উপলব্ধ
385 নাম : ৰমেশ চুকা পিতাৰ নাম: জগৰ সিং চুকা ঘৰ নং : ৯০ বয়স : 41 লিঙ্গ : পুৰুষ	CFM1137571 ফটো উপলব্ধ	386 নাম : হেমা চুকা স্বামীৰ নাম: ৰমেশ চুকা ঘৰ নং : ৯০ বয়স : 37 লিঙ্গ : মহিলা	CFM1141146 ফটো উপলব্ধ	387 নাম : বীৰ বাহাদুৰ চুকা পিতাৰ নাম: প্ৰেম বাহাদুৰ ঘৰ নং : ৯১ বয়স : 60 লিঙ্গ : পুৰুষ	CFM1137582 ফটো উপলব্ধ
388 নাম : বেনকা চুকা স্বামীৰ নাম: বীৰ বাহাদুৰ চুকা ঘৰ নং : ৯১ বয়স : 56 লিঙ্গ : মহিলা	CFM1137593 ফটো উপলব্ধ	389 নাম : ৰাম কুমাৰী ৰাই স্বামীৰ নাম: শুকলাল চুকা ঘৰ নং : ৯১ বয়স : 52 লিঙ্গ : মহিলা	CFM1137606 ফটো উপলব্ধ	390 নাম : সুশীলা লিম্বু পিতাৰ নাম: প্ৰেম বাহাদুৰ লিম্বু ঘৰ নং : 91 বয়স : 52 লিঙ্গ : মহিলা	UUI0142943 ফটো উপলব্ধ



391 নাম : বিনিতা সুকা চুকা পিতাৰ নাম: বীৰ বাহাদুৰ চুকা ঘৰ নং : ৯১ বয়স : 35 লিঙ্গ : মহিলা	CFM1141351 ফটো উপলব্ধ	392 নাম : বীত সুকা পিতাৰ নাম: বিৰবাহাদুৰ সুকা ঘৰ নং : ৯১ বয়স : 28 লিঙ্গ : মহিলা	CFM0223792 ফটো উপলব্ধ	393 নাম : মনিতা সুকা পিতাৰ নাম: বিৰবাহাদুৰ সুকা ঘৰ নং : ৯১ বয়স : 27 লিঙ্গ : মহিলা	CFM0223883 ফটো উপলব্ধ
394 নাম : চামচুংপংগীয়া সুকা মাতৃৰ নাম: ৰামকুমৰী ৰায় ঘৰ নং : ৯১ বয়স : 27 লিঙ্গ : পুৰুষ	CFM0220913 ফটো উপলব্ধ	395 নাম : ৰশ্মী চুকা পিতাৰ নাম: চকলাল চুকা ঘৰ নং : 0091 বয়স : 22 লিঙ্গ : মহিলা	UUI0023341 ফটো উপলব্ধ	396 নাম : সীমাদেৱী মগৰ স্বামীৰ নাম: বিক্ৰমবাহাদুৰ মগৰ ঘৰ নং : ৯২ বয়স : 39 লিঙ্গ : মহিলা	CFM1137639 ফটো উপলব্ধ
397 নাম : বিজু মগৰ পিতাৰ নাম: কমল মগৰ ঘৰ নং : ৯২ বয়স : 39 লিঙ্গ : পুৰুষ	CFM1137640 ফটো উপলব্ধ	398 নাম : প্ৰকাশ মগৰ পিতাৰ নাম: বিজু মগৰ ঘৰ নং : ৯২ বয়স : 32 লিঙ্গ : পুৰুষ	CFM1140756 ফটো উপলব্ধ	E 399 নাম : ধন বাহাদুৰ মগৰ পিতাৰ নাম: কমল বাহাদুৰ মগৰ ঘৰ নং : 92 বয়স : 30 লিঙ্গ : পুৰুষ	CFM0417352 ফটো উপলব্ধ
400 নাম : বিশাল মগৰ পিতাৰ নাম: বিক্ৰম বাহাদুৰ মগৰ ঘৰ নং : 92 বয়স : 22 লিঙ্গ : পুৰুষ	UUI0070763 ফটো উপলব্ধ	401 নাম : চন্দ্ৰ কলা বৰাল স্বামীৰ নাম: অগ্নিপ্ৰসাদ ঘৰ নং : ৯৩ বয়স : 68 লিঙ্গ : মহিলা	CFM1137662 ফটো উপলব্ধ	402 নাম : গংগা ৰাম বৰাল পিতাৰ নাম: অগ্নি প্ৰসাদ ঘৰ নং : ৯৩ বয়স : 48 লিঙ্গ : পুৰুষ	CFM1137673 ফটো উপলব্ধ
403 নাম : অম্বিকাদেৱী বৰাল স্বামীৰ নাম: গংগা ৰাম বৰাল ঘৰ নং : ৯৩ বয়স : 44 লিঙ্গ : মহিলা	CFM1140745 ফটো উপলব্ধ	404 নাম : বেদনিধি অধিকাৰী পিতাৰ নাম: টেকনাথ ঘৰ নং : ৯৪ বয়স : 74 লিঙ্গ : পুৰুষ	CFM1137684 ফটো উপলব্ধ	405 নাম : হৰিমায়া দেৱী স্বামীৰ নাম: বেদনিধি ঘৰ নং : ৯৪ বয়স : 72 লিঙ্গ : মহিলা	CFM1137695 ফটো উপলব্ধ
406 নাম : ফদীন্দ্ৰ অধিকাৰী পিতাৰ নাম: বেদনিধি ঘৰ নং : ৯৪ বয়স : 43 লিঙ্গ : পুৰুষ	CFM1137708 ফটো উপলব্ধ	407 নাম : ৰেনকা অধিকাৰী স্বামীৰ নাম: ফাউন্দ্ৰ অধিকাৰী ঘৰ নং : ৯৪ বয়স : 41 লিঙ্গ : মহিলা	CFM1137719 ফটো উপলব্ধ	408 নাম : ভগৱতী অধিকাৰী স্বামীৰ নাম: ফাউন্দ্ৰ অধিকাৰী ঘৰ নং : ৯৪ বয়স : 38 লিঙ্গ : মহিলা	CFM1141215 ফটো উপলব্ধ
409 নাম : মুনিন ৰামচিয়াৰী পিতাৰ নাম: ঘনশ্যাম ঘৰ নং : ৯৫ বয়স : 53 লিঙ্গ : পুৰুষ	CFM1137742 ফটো উপলব্ধ	410 নাম : মৈডাংগশ্ৰী ৰামচিয়াৰী স্বামীৰ নাম: মুনিন ঘৰ নং : ৯৫ বয়স : 43 লিঙ্গ : মহিলা	CFM1137753 ফটো উপলব্ধ	411 নাম : মালতি ৰামচিয়াৰী স্বামীৰ নাম: ৰবি ঘৰ নং : ৯৬ বয়স : 63 লিঙ্গ : মহিলা	CFM1137775 ফটো উপলব্ধ
412 নাম : কমলেশ্বৰ ৰামচিয়াৰী পিতাৰ নাম: ৰবি ৰাম ৰামচিয়াৰী ঘৰ নং : ৯৬ বয়স : 45 লিঙ্গ : পুৰুষ	CFM1137786 ফটো উপলব্ধ	413 নাম : নিৰ্মালি ৰামচিয়াৰী স্বামীৰ নাম: কমলে ৰামচিয়াৰী ঘৰ নং : ৯৬ বয়স : 43 লিঙ্গ : মহিলা	CFM1137797 ফটো উপলব্ধ	414 নাম : ফুলেশ্বৰি ৰামচিয়াৰী স্বামীৰ নাম: বিপুল ৰামচিয়াৰী ঘৰ নং : 96 বয়স : 40 লিঙ্গ : মহিলা	CFM0452730 ফটো উপলব্ধ
415 নাম : গুণেশ্বৰ ৰামচিয়াৰী পিতাৰ নাম: ৰবি ৰামচিয়াৰী ঘৰ নং : ৯৬ বয়স : 38 লিঙ্গ : পুৰুষ	CFM1137800 ফটো উপলব্ধ	416 নাম : ধনেশ্বৰ ৰামচিয়াৰী পিতাৰ নাম: ৰবি ঘৰ নং : ৯৬ বয়স : 37 লিঙ্গ : পুৰুষ	CFM1137811 ফটো উপলব্ধ	417 নাম : বিপুল ৰামচিয়াৰী পিতাৰ নাম: ৰবি ৰামচিয়াৰী ঘৰ নং : ৯৬ বয়স : 33 লিঙ্গ : পুৰুষ	CFM1140983 ফটো উপলব্ধ
418 নাম : চকলাল মগৰ পিতাৰ নাম: দিল বাহাদুৰ মগৰ ঘৰ নং : 96 বয়স : 31 লিঙ্গ : পুৰুষ	CFM0501619 ফটো উপলব্ধ	419 নাম : অমৰ মগৰ পিতাৰ নাম: দিল বাহাদুৰ মগৰ ঘৰ নং : 96 বয়স : 27 লিঙ্গ : পুৰুষ	CFM0501593 ফটো উপলব্ধ	420 নাম : শমখৰ ৰামচিয়াৰী পিতাৰ নাম: কমলেশ্বৰ ঘৰ নং : 96 বয়স : 22 লিঙ্গ : পুৰুষ	UUI0074666 ফটো উপলব্ধ



421 নাম : পদমী ৰামচিয়াৰী পিতাৰ নাম: কমলেশ্বৰ ঘৰ নং : 96 বয়স : 20 লিঙ্গ : মহিলা	UU10074658 ফটো উপলব্ধ	422 নাম : মগন ৰামচিয়াৰী পিতাৰ নাম: লোহিত ঘৰ নং : ৯৭ বয়স : 60 লিঙ্গ : পুৰুষ	CFM1137822 ফটো উপলব্ধ	423 নাম : কনক ৰামছিয়াৰী পিতাৰ নাম: লোহিত ৰামছিয়াৰী ঘৰ নং : ৯৭ বয়স : 52 লিঙ্গ : পুৰুষ	CFM1140790 ফটো উপলব্ধ
424 নাম : জামিনী ৰামছিয়াৰী স্বামীৰ নাম: কনক ৰামছিয়াৰী ঘৰ নং : ৯৭ বয়স : 48 লিঙ্গ : মহিলা	CFM1141373 ফটো উপলব্ধ	425 নাম : অনিতাপ ৰামচিয়াৰী পিতাৰ নাম: মগন ঘৰ নং : ৯৭ বয়স : 36 লিঙ্গ : পুৰুষ	CFM1137844 ফটো উপলব্ধ	426 নাম : চনিয়া ৰামচিয়াৰী পিতাৰ নাম: হংলা ৰামচিয়াৰী ঘৰ নং : ৯৭ বয়স : 30 লিঙ্গ : মহিলা	CFM0225409 ফটো উপলব্ধ
427 নাম : থেমফা ৰামচিয়াৰী মাতৃৰ নাম: কনক ৰামচিয়াৰী ঘৰ নং : ৯৭ বয়স : 29 লিঙ্গ : পুৰুষ	CFM0225417 ফটো উপলব্ধ	428 নাম : হাজলা ৰামচিয়াৰী পিতাৰ নাম: কনক ৰামচিয়াৰী ঘৰ নং : ৯৭ বয়স : 28 লিঙ্গ : পুৰুষ	CFM0225466 ফটো উপলব্ধ	429 নাম : চুলিত ৰামচিয়াৰী পিতাৰ নাম: মগন ৰামচিয়াৰী ঘৰ নং : ৯৭ বয়স : 28 লিঙ্গ : পুৰুষ	CFM0225508 ফটো উপলব্ধ
430 নাম : লক্ষী ৰামচিয়াৰী স্বামীৰ নাম: সুমিত ৰামচিয়াৰী ঘৰ নং : 97 বয়স : 26 লিঙ্গ : মহিলা	CFM0434803 ফটো উপলব্ধ	431 নাম : ৰঞ্জন ৰামচিয়াৰী পিতাৰ নাম: কনক ৰামচিয়াৰী ঘৰ নং : ৯৭ বয়স : 26 লিঙ্গ : পুৰুষ	CFM1273366 ফটো উপলব্ধ	432 নাম : ৰূপতী ৰামছিয়াৰী পিতাৰ নাম: কনক ৰামছিয়াৰী ঘৰ নং : 97 বয়স : 24 লিঙ্গ : মহিলা	CFM0429407 ফটো উপলব্ধ
433 নাম : জগদীশ ৰামচিয়াৰী পিতাৰ নাম: হৰেণ ঘৰ নং : ৯৯ বয়স : 54 লিঙ্গ : পুৰুষ	CFM1137877 ফটো উপলব্ধ	434 নাম : প্ৰদীপ ৰামচিয়াৰী পিতাৰ নাম: হৰেণ ঘৰ নং : ৯৯ বয়স : 52 লিঙ্গ : পুৰুষ	CFM1137855 ফটো উপলব্ধ	435 নাম : বখমতী ৰামচিয়াৰী স্বামীৰ নাম: জগদীশ ৰামচিয়াৰী ঘৰ নং : ৯৯ বয়স : 46 লিঙ্গ : মহিলা	CFM1137888 ফটো উপলব্ধ
436 নাম : দলৰ ৰামচিয়াৰী স্বামীৰ নাম: প্ৰদীপ ৰামচিয়াৰী ঘৰ নং : ৯৯ বয়স : 46 লিঙ্গ : মহিলা	CFM1137866 ফটো উপলব্ধ	437 নাম : সোনিৰাম ৰামচিয়াৰী পিতাৰ নাম: হৰেণ ঘৰ নং : ৯৯ বয়স : 40 লিঙ্গ : পুৰুষ	CFM1137899 ফটো উপলব্ধ	438 নাম : কঞ্চন বড়ো স্বামীৰ নাম: শৰ্মি ৰাম ৰামচিয়াৰী ঘৰ নং : 99 বয়স : 36 লিঙ্গ : মহিলা	UU10007336 ফটো উপলব্ধ
439 নাম : মিলন ৰামচিয়াৰী পিতাৰ নাম: প্ৰদীপ ৰামচিয়াৰী ঘৰ নং : ৯৯ বয়স : 34 লিঙ্গ : পুৰুষ	CFM0138297 ফটো উপলব্ধ	440 নাম : জয়শ্ৰী লাহাৰী স্বামীৰ নাম: মিলন ৰামচিয়াৰী ঘৰ নং : ৯৯ বয়স : 34 লিঙ্গ : মহিলা	CFM0138289 ফটো উপলব্ধ	441 নাম : বিনেদ ৰামচিয়াৰী পিতাৰ নাম: প্ৰদীপ ৰামচিয়াৰী ঘৰ নং : ৯৯ বয়স : 29 লিঙ্গ : পুৰুষ	CFM0226068 ফটো উপলব্ধ
442 নাম : চৌমথৌ ৰামচিয়াৰী পিতাৰ নাম: প্ৰদীপ ৰামচিয়াৰী ঘৰ নং : ৯৯ বয়স : 27 লিঙ্গ : পুৰুষ	CFM0221234 ফটো উপলব্ধ	443 নাম : অজয় ৰামচিয়াৰী পিতাৰ নাম: দিলিপ ৰামচিয়াৰী ঘৰ নং : 99 বয়স : 27 লিঙ্গ : পুৰুষ	CFM0350330 ফটো উপলব্ধ	444 নাম : দীপিকা ৰামচিয়াৰী পিতাৰ নাম: জগদীশ ৰামচিয়াৰী ঘৰ নং : 99 বয়স : 24 লিঙ্গ : মহিলা	CFM0344150 ফটো উপলব্ধ
445 নাম : অংশুমী গয়াৰী স্বামীৰ নাম: সমথৌ ৰামচিয়াৰী ঘৰ নং : 99 বয়স : 22 লিঙ্গ : মহিলা	UU10105163 ফটো উপলব্ধ	446 নাম : ৰাজদীপ ৰামচিয়াৰী পিতাৰ নাম: জগদীশ ৰামচিয়াৰী ঘৰ নং : 99 বয়স : 19 লিঙ্গ : পুৰুষ	UU10130344 ফটো উপলব্ধ	447 নাম : বাবুল ৰামচিয়াৰী পিতাৰ নাম: হৰেণ ঘৰ নং : ১০০ বয়স : 50 লিঙ্গ : পুৰুষ	CFM1137902 ফটো উপলব্ধ
448 নাম : ফুলমায়া ৰামচিয়াৰী স্বামীৰ নাম: বাবুল ঘৰ নং : ১০০ বয়স : 48 লিঙ্গ : মহিলা	CFM1137913 ফটো উপলব্ধ	449 নাম : মিন্টু ৰামচিয়াৰী পিতাৰ নাম: হৰেণ ঘৰ নং : ১০১ বয়স : 41 লিঙ্গ : পুৰুষ	CFM1137968 ফটো উপলব্ধ	450 নাম : হাংমা ৰামচিয়াৰী স্বামীৰ নাম: মিন্টু ৰামচিয়াৰী ঘৰ নং : ১০১ বয়স : 36 লিঙ্গ : মহিলা	CFM0144519 ফটো উপলব্ধ



451 নাম : ৰূপসানো ৰাশ্চিয়াৰী পিতাৰ নাম: সুশীল ৰাশ্চিয়াৰী ঘৰ নং : ১০১ বয়স : 27 লিঙ্গ : পুৰুষ	CFM0144808 ফটো উপলব্ধ	452 নাম : নিশা ৰামিছয়াৰী পিতাৰ নাম: চুশীল ৰামিছয়াৰী ঘৰ নং : 101 বয়স : 23 লিঙ্গ : পুৰুষ	CFM1192665 ফটো উপলব্ধ	453 নাম : সমীতা ব্ৰহ্ম স্বামীৰ নাম: ধন সিং ব্ৰহ্ম ঘৰ নং : 102 বয়স : 42 লিঙ্গ : মহিলা	CFM1139919 ফটো উপলব্ধ
454 নাম : ফুলমায়া মিজাৰ স্বামীৰ নাম: কৰ্ণ বাহাদুৰ মিজাৰ ঘৰ নং : 103 বয়স : 64 লিঙ্গ : মহিলা	CFM7160344 ফটো উপলব্ধ	E 455 নাম : কানা গয়াৰী পিতাৰ নাম: মোহন ঘৰ নং : ১০৩ বয়স : 61 লিঙ্গ : পুৰুষ	CFM1137979 ফটো উপলব্ধ	456 নাম : সমতী গয়াৰী স্বামীৰ নাম: খানা ঘৰ নং : ১০৩ বয়স : 58 লিঙ্গ : মহিলা	CFM1137980 ফটো উপলব্ধ
457 নাম : থানেশ্বৰ গয়াৰী পিতাৰ নাম: খানা ঘৰ নং : ১০৩ বয়স : 36 লিঙ্গ : পুৰুষ	CFM1138007 ফটো উপলব্ধ	458 নাম : বানেশ্বৰ গয়াৰী পিতাৰ নাম: কানাসিং গয়াৰী ঘৰ নং : ১০৩ বয়স : 35 লিঙ্গ : পুৰুষ	CFM0145177 ফটো উপলব্ধ	459 নাম : পশ্চমী গয়াৰী স্বামীৰ নাম: বানেশ্বৰ গয়াৰী ঘৰ নং : ১০৩ বয়স : 33 লিঙ্গ : মহিলা	CFM0145268 ফটো উপলব্ধ
460 নাম : নমল গয়াৰী পিতাৰ নাম: কানাসিং গয়াৰী ঘৰ নং : ১০৩ বয়স : 32 লিঙ্গ : পুৰুষ	CFM0145318 ফটো উপলব্ধ	461 নাম : বিবাৰী গয়াৰী স্বামীৰ নাম: থানেশ্বৰ গয়াৰী ঘৰ নং : ১০৩ বয়স : 32 লিঙ্গ : মহিলা	CFM0145326 ফটো উপলব্ধ	462 নাম : বিষ্টি গয়াৰী মাতৃৰ নাম: কানাচিং গয়াৰী ঘৰ নং : ১০৩ বয়স : 29 লিঙ্গ : পুৰুষ	CFM0145557 ফটো উপলব্ধ
463 নাম : মনিষা গয়াৰী স্বামীৰ নাম: বিস্তু ঘৰ নং : 103 বয়স : 23 লিঙ্গ : মহিলা	UUI0063701 ফটো উপলব্ধ	E 464 নাম : ফুলমতী গয়াৰী স্বামীৰ নাম: বিজয় ঘৰ নং : ১০৪ বয়স : 56 লিঙ্গ : মহিলা	CFM1138029 ফটো উপলব্ধ	465 নাম : ৰাজু গয়াৰী পিতাৰ নাম: বিজয় গয়াৰী ঘৰ নং : 104 বয়স : 30 লিঙ্গ : পুৰুষ	CFM0359315 ফটো উপলব্ধ
466 নাম : অনিতা গয়াৰী স্বামীৰ নাম: ৰাজু গয়াৰী ঘৰ নং : 104 বয়স : 27 লিঙ্গ : মহিলা	CFM0431254 ফটো উপলব্ধ	467 নাম : গাঙালী ৰামচিয়াৰী স্বামীৰ নাম: ভবেন ঘৰ নং : ১০৫ বয়স : 68 লিঙ্গ : মহিলা	CFM1138074 ফটো উপলব্ধ	468 নাম : টেৰেসা নাৰ্জাৰি পিতাৰ নাম: ভবেন ঘৰ নং : ১০৫ বয়স : 48 লিঙ্গ : পুৰুষ	CFM1138085 ফটো উপলব্ধ
469 নাম : কলি ৰামচিয়াৰী স্বামীৰ নাম: ৰমল ৰামচিয়াৰী ঘৰ নং : ১০৫ বয়স : 43 লিঙ্গ : মহিলা	CFM1138096 ফটো উপলব্ধ	470 নাম : নিলিমা ৰাশ্চিয়াৰী স্বামীৰ নাম: কমল ৰাশ্চিয়াৰী ঘৰ নং : 105 বয়স : 41 লিঙ্গ : মহিলা	CFM0431320 ফটো উপলব্ধ	471 নাম : কমল ৰামচিয়াৰী পিতাৰ নাম: ভবেন ঘৰ নং : ১০৫ বয়স : 39 লিঙ্গ : পুৰুষ	CFM1138109 ফটো উপলব্ধ
472 নাম : ধীৰেন ৰামচিয়াৰী পিতাৰ নাম: সুবোধ ঘৰ নং : ১০৬ বয়স : 61 লিঙ্গ : পুৰুষ	CFM1138110 ফটো উপলব্ধ	473 নাম : ৰমনি ৰামচিয়াৰী স্বামীৰ নাম: ধীৰেন ঘৰ নং : ১০৬ বয়স : 53 লিঙ্গ : মহিলা	CFM1138121 ফটো উপলব্ধ	474 নাম : বৃষ্ণু ৰামচিয়াৰী পিতাৰ নাম: সুবোধ ৰামচিয়াৰী ঘৰ নং : ১০৬ বয়স : 52 লিঙ্গ : পুৰুষ	CFM1140789 ফটো উপলব্ধ
475 নাম : পূৰ্ণা ৰামচিয়াৰী পিতাৰ নাম: ধীৰেন ৰামচিয়াৰী ঘৰ নং : ১০৬ বয়স : 35 লিঙ্গ : পুৰুষ	CFM0005165 ফটো উপলব্ধ	476 নাম : জোচনা বড়ো স্বামীৰ নাম: ফের্না ৰামচিয়াৰী ঘৰ নং : ১০৬ বয়স : 32 লিঙ্গ : মহিলা	CFM0005249 ফটো উপলব্ধ	477 নাম : ৰঞ্জিত ৰামচিয়াৰী মাতৃৰ নাম: ধীৰেন ৰামচিয়াৰী ঘৰ নং : ১০৬ বয়স : 29 লিঙ্গ : পুৰুষ	CFM0146639 ফটো উপলব্ধ
478 নাম : হিৰিমা ৰামচিয়াৰী পিতাৰ নাম: বৃষ্ণু ৰামচিয়াৰী ঘৰ নং : ১০৬ বয়স : 29 লিঙ্গ : পুৰুষ	CFM0146696 ফটো উপলব্ধ	479 নাম : কৃষ্ণা ব্ৰহ্ম স্বামীৰ নাম: ৰঞ্জিত ৰামচিয়াৰী ঘৰ নং : 106 বয়স : 29 লিঙ্গ : মহিলা	CFM0431700 ফটো উপলব্ধ	480 নাম : গৌমছাৰ ৰামচিয়াৰী পিতাৰ নাম: বৃষ্ণু ৰামচিয়াৰী ঘৰ নং : 106 বয়স : 25 লিঙ্গ : পুৰুষ	CFM0357806 ফটো উপলব্ধ



481 নাম : পৰেশ দাস পিতাৰ নাম: জানিমল ঘৰ নং : ১০৭ বয়স : 66 লিঙ্গ : পুৰুষ	CFM1138165 ফটো উপলব্ধ	482 নাম : কহীপা দাস স্বামীৰ নাম: পৰেশ ঘৰ নং : ১০৭ বয়স : 58 লিঙ্গ : মহিলা	CFM1138176 ফটো উপলব্ধ	483 নাম : ধনজীত দাশ পিতাৰ নাম: পৰেশ দাস ঘৰ নং : ১০৭ বয়স : 32 লিঙ্গ : পুৰুষ	CFM1140950 ফটো উপলব্ধ
S 484 নাম : পিংকি দাস স্বামীৰ নাম: ধনঞ্জয় দাস ঘৰ নং : 107 বয়স : 26 লিঙ্গ : মহিলা	CFM0360263 ফটো উপলব্ধ	485 নাম : দৈজী বয় স্বামীৰ নাম: বিকাশ বয় ঘৰ নং : 107 বয়স : 25 লিঙ্গ : মহিলা	CFM0345801 ফটো উপলব্ধ	486 নাম : তপন দাস পিতাৰ নাম: পৰেশ দাস ঘৰ নং : ১০৭ বয়স : 25 লিঙ্গ : পুৰুষ	CFM0376566 ফটো উপলব্ধ
487 নাম : মামনি দাস স্বামীৰ নাম: ধনজীত দাস ঘৰ নং : ১০৮ বয়স : 25 লিঙ্গ : মহিলা	CFM0376525 ফটো উপলব্ধ	# 488 নাম : বাহুল দাস পিতাৰ নাম: লব দাস ঘৰ নং : 109 বয়স : 24 লিঙ্গ : পুৰুষ	CFM0343376 ফটো উপলব্ধ	489 নাম : অক্ষয় মেধি পিতাৰ নাম: কুবৰ ঘৰ নং : ১০৮ বয়স : 81 লিঙ্গ : পুৰুষ	CFM1138187 ফটো উপলব্ধ
490 নাম : শিমলা মেধি স্বামীৰ নাম: অক্ষয় ঘৰ নং : ১০৮ বয়স : 63 লিঙ্গ : মহিলা	CFM1138198 ফটো উপলব্ধ	491 নাম : তাৰান মেধি পিতাৰ নাম: অক্ষয় ঘৰ নং : ১০৮ বয়স : 54 লিঙ্গ : পুৰুষ	CFM1138234 ফটো উপলব্ধ	492 নাম : নাউমালী মেধি স্বামীৰ নাম: তাৰান মেধি ঘৰ নং : ১০৮ বয়স : 48 লিঙ্গ : মহিলা	CFM1138245 ফটো উপলব্ধ
493 নাম : নাৰায়ন মেধি পিতাৰ নাম: অক্ষয় ঘৰ নং : ১০৮ বয়স : 43 লিঙ্গ : পুৰুষ	CFM1138201 ফটো উপলব্ধ	# 494 নাম : বঞ্জ দাস স্বামীৰ নাম: ভগীৰথ দাস ঘৰ নং : 119 বয়স : 39 লিঙ্গ : মহিলা	CFM1138212 ফটো উপলব্ধ	495 নাম : শৰত মেধি পিতাৰ নাম: অক্ষয় ঘৰ নং : ১০৮ বয়স : 35 লিঙ্গ : পুৰুষ	CFM1138223 ফটো উপলব্ধ
496 নাম : সবিতা মেধী স্বামীৰ নাম: নাৰায়ন মেধী ঘৰ নং : ১০৮ বয়স : 32 লিঙ্গ : মহিলা	CFM1141124 ফটো উপলব্ধ	497 নাম : অনিতা মেধি স্বামীৰ নাম: চৰত মেধি ঘৰ নং : ১০৮ বয়স : 31 লিঙ্গ : মহিলা	CFM0006478 ফটো উপলব্ধ	498 নাম : সঞ্জয় মেধি পিতাৰ নাম: তৰুণ মেধি ঘৰ নং : 108 বয়স : 25 লিঙ্গ : পুৰুষ	CFM0343517 ফটো উপলব্ধ
499 নাম : লব বয় পিতাৰ নাম: শচিন বয় ঘৰ নং : ১০৯ বয়স : 50 লিঙ্গ : পুৰুষ	CFM0147249 ফটো উপলব্ধ	500 নাম : মালতী বয় স্বামীৰ নাম: লব বয় ঘৰ নং : ১০৯ বয়স : 47 লিঙ্গ : মহিলা	CFM0006999 ফটো উপলব্ধ	501 নাম : বিকাশ বয় পিতাৰ নাম: লব বয় ঘৰ নং : 109 বয়স : 25 লিঙ্গ : পুৰুষ	CFM0275586 ফটো উপলব্ধ
502 নাম : গুৰুভক্ত নেপাল পিতাৰ নাম: বুদ্ধিনাথ ঘৰ নং : ১১০ বয়স : 70 লিঙ্গ : পুৰুষ	CFM1138290 ফটো উপলব্ধ	503 নাম : সীতা দেবী স্বামীৰ নাম: গুৰুভক্ত ঘৰ নং : ১১০ বয়স : 63 লিঙ্গ : মহিলা	CFM1138303 ফটো উপলব্ধ	504 নাম : সাগৰ নেপাল পিতাৰ নাম: গুৰুভক্ত ঘৰ নং : ১১০ বয়স : 40 লিঙ্গ : পুৰুষ	CFM1138314 ফটো উপলব্ধ
505 নাম : ভীমা দেভী স্বামীৰ নাম: সাগৰ নেপাল ঘৰ নং : ১১০ বয়স : 38 লিঙ্গ : মহিলা	CFM1141317 ফটো উপলব্ধ	S 506 নাম : ঘনশ্যাম পাঠক পিতাৰ নাম: এৰ নাৰায়ন ঘৰ নং : 110 ক বয়স : 44 লিঙ্গ : পুৰুষ	CFM1158823 ফটো উপলব্ধ	S 507 নাম : সীতা পাঠক স্বামীৰ নাম: ঘনশ্যাম পাঠক ঘৰ নং : 110 ক বয়স : 39 লিঙ্গ : মহিলা	CFM1158834 ফটো উপলব্ধ
508 নাম : বাজু পাঠক পিতাৰ নাম: আৰা নাৰায়ণ পাঠক ঘৰ নং : 110 খ বয়স : 41 লিঙ্গ : পুৰুষ	CFM1158845 ফটো উপলব্ধ	509 নাম : গিতা দেবী ভূচাল পিতাৰ নাম: বাজু পাঠক ঘৰ নং : 110 খ বয়স : 40 লিঙ্গ : মহিলা	CFM1159360 ফটো উপলব্ধ	510 নাম : চন্দ্ৰমায়া ঘিমিৰে স্বামীৰ নাম: চন্দ্ৰ বাহাদুৰ ঘৰ নং : ১১১ বয়স : 74 লিঙ্গ : মহিলা	CFM1138336 ফটো উপলব্ধ



511 নাম : টংক ঘিমিৰে পিতাৰ নাম: চন্দ্ৰ বাহাদুৰ ঘিমিৰে ঘৰ নং : ১১১ বয়স : 41 লিঙ্গ : পুৰুষ	CFM1138347 ফটো উপলব্ধ	512 নাম : সাবিত্ৰা দেবী ঘিমিৰে স্বামীৰ নাম: টংক ঘিমিৰে ঘৰ নং : ১১১ বয়স : 36 লিঙ্গ : মহিলা	CFM0009316 ফটো উপলব্ধ	513 নাম : কোপীলা চুৰ্বা পিতাৰ নাম: বৰ্ণ বাহাদুৰ চুৰ্বা ঘৰ নং : ১১২ বয়স : 82 লিঙ্গ : পুৰুষ	CFM1138358 ফটো উপলব্ধ
514 নাম : মনি কুমাৰ সুৰ্বা পিতাৰ নাম: কোপীলা চুৰ্বা ঘৰ নং : ১১২ বয়স : 35 লিঙ্গ : পুৰুষ	CFM0366948 ফটো উপলব্ধ	515 নাম : মনোজ নোৰোলা পিতাৰ নাম: ভীম প্ৰসাদ নিৰোলা ঘৰ নং : 112 বয়স : 32 লিঙ্গ : পুৰুষ	UUI0029090 ফটো উপলব্ধ	516 নাম : বিনা চুৰ্বা পিতাৰ নাম: কাপীলা চুৰ্বা ঘৰ নং : ১১২ বয়স : 31 লিঙ্গ : মহিলা	CFM1141044 ফটো উপলব্ধ
517 নাম : মমতা লিহু স্বামীৰ নাম: মনি কুমাৰ চুৰ্বা ঘৰ নং : 112 বয়স : 29 লিঙ্গ : মহিলা	MVF0300012 ফটো উপলব্ধ	518 নাম : কৰিমালা ৰয় স্বামীৰ নাম: গজেন ঘৰ নং : ১১৩ বয়স : 68 লিঙ্গ : মহিলা	CFM1138392 ফটো উপলব্ধ	519 নাম : অনিল ৰয় পিতাৰ নাম: গজেন ঘৰ নং : ১১৩ বয়স : 48 লিঙ্গ : পুৰুষ	CFM1138405 ফটো উপলব্ধ
520 নাম : নিৰুপমা ৰয় স্বামীৰ নাম: অনিল ৰয় ঘৰ নং : ১১৩ বয়স : 43 লিঙ্গ : মহিলা	CFM1138416 ফটো উপলব্ধ	521 নাম : সূৰ্য্য ৰয় পিতাৰ নাম: গজেন ঘৰ নং : ১১৩ বয়স : 38 লিঙ্গ : পুৰুষ	CFM1138427 ফটো উপলব্ধ	522 নাম : পূৰ্ণিমা ৰয় স্বামীৰ নাম: সূৰ্য্য ৰয় ঘৰ নং : 113 বয়স : 38 লিঙ্গ : মহিলা	CFM0430637 ফটো উপলব্ধ
523 নাম : প্ৰাণজিৎ ৰয় পিতাৰ নাম: গজেন ৰয় ঘৰ নং : ১১৩ বয়স : 33 লিঙ্গ : পুৰুষ	CFM1140949 ফটো উপলব্ধ	524 নাম : নিজৰা ৰয় পিতাৰ নাম: অনিল ৰয় ঘৰ নং : 113 বয়স : 24 লিঙ্গ : মহিলা	CFM0343327 ফটো উপলব্ধ	525 নাম : কৈলাশ ৰয় পিতাৰ নাম: অনিল ঘৰ নং : 113 বয়স : 22 লিঙ্গ : পুৰুষ	UUI0042606 ফটো উপলব্ধ
526 নাম : শীল পা দৰ জী স্বামীৰ নাম: অশোক পৰীয়াৰ ঘৰ নং : 114 বয়স : 27 লিঙ্গ : মহিলা	CFM1271410 ফটো উপলব্ধ	527 নাম : ব্ৰজেন দাস পিতাৰ নাম: দিপৰু ঘৰ নং : ১১৫ বয়স : 83 লিঙ্গ : পুৰুষ	CFM1138461 ফটো উপলব্ধ	528 নাম : শকুন্তলা দাস স্বামীৰ নাম: ব্ৰজেন দাস ঘৰ নং : ১১৫ বয়স : 68 লিঙ্গ : মহিলা	CFM1138472 ফটো উপলব্ধ
E 529 নাম : বংশীধৰ দাস পিতাৰ নাম: দিপৰু ঘৰ নং : ১১৫ বয়স : 65 লিঙ্গ : পুৰুষ	CFM1138438 ফটো উপলব্ধ	530 নাম : চিকুীবালা দাস স্বামীৰ নাম: বংশীধৰ দাস ঘৰ নং : ১১৫ বয়স : 55 লিঙ্গ : মহিলা	CFM1138449 ফটো উপলব্ধ	531 নাম : যতিন দাস পিতাৰ নাম: চবিন দাস ঘৰ নং : ১১৫ বয়স : 49 লিঙ্গ : পুৰুষ	CFM0149757 ফটো উপলব্ধ
532 নাম : ভগবান দাস পিতাৰ নাম: ব্ৰজেন দাস ঘৰ নং : ১১৫ বয়স : 48 লিঙ্গ : পুৰুষ	CFM1138483 ফটো উপলব্ধ	533 নাম : প্ৰহ্লাদ দাস পিতাৰ নাম: ব্ৰজেন দাস ঘৰ নং : ১১৫ বয়স : 43 লিঙ্গ : পুৰুষ	CFM1138494 ফটো উপলব্ধ	534 নাম : জৎনা দাস পিতাৰ নাম: বংশীধৰ দাস ঘৰ নং : ১১৫ বয়স : 36 লিঙ্গ : মহিলা	CFM1138450 ফটো উপলব্ধ
535 নাম : ভবেন দাস মাতৃৰ নাম: চহীন দাস ঘৰ নং : ১১৫ বয়স : 34 লিঙ্গ : পুৰুষ	CFM0010876 ফটো উপলব্ধ	536 নাম : ধনজিত দাস পিতাৰ নাম: বংশীধৰ দাস ঘৰ নং : ১১৫ বয়স : 32 লিঙ্গ : পুৰুষ	CFM0011049 ফটো উপলব্ধ	537 নাম : ৰাম চন্দ্ৰ দাস পিতাৰ নাম: ব্ৰজেন দাস ঘৰ নং : ১১৫ বয়স : 31 লিঙ্গ : পুৰুষ	CFM1141022 ফটো উপলব্ধ
538 নাম : ৰাতুল দাস পিতাৰ নাম: বংশীধৰ দাস ঘৰ নং : ১১৫ বয়স : 28 লিঙ্গ : পুৰুষ	CFM0150078 ফটো উপলব্ধ	539 নাম : সুমিত্ৰা দাস স্বামীৰ নাম: অৰুণ দাস ঘৰ নং : ১১৬ বয়স : 32 লিঙ্গ : মহিলা	CFM1141077 ফটো উপলব্ধ	540 নাম : দীপজ্যোতি দাস মাতৃৰ নাম: সুমিত্ৰা দাস ঘৰ নং : ১১৬ বয়স : 19 লিঙ্গ : পুৰুষ	UUI0151324 ফটো উপলব্ধ



541 নাম : ৰঞ্জিত দাস পিতাৰ নাম: ডম্বৰু ঘৰ নং : ১১৭ বয়স : 62 লিঙ্গ : পুৰুষ	CFM1138585 ফটো উপলব্ধ	542 নাম : ডালিমী দাস স্বামীৰ নাম: তৰণী ঘৰ নং : ১১৭ বয়স : 58 লিঙ্গ : মহিলা	CFM1138552 ফটো উপলব্ধ	543 নাম : ভানবালা দাস স্বামীৰ নাম: ৰঞ্জিত দাস ঘৰ নং : ১১৭ বয়স : 53 লিঙ্গ : মহিলা	CFM1138596 ফটো উপলব্ধ
544 নাম : হেমন্ত কুমাৰ দাস অন্যান্য: তৰণী ঘৰ নং : ১১৭ বয়স : 39 লিঙ্গ : পুৰুষ	CFM1138574 ফটো উপলব্ধ	# 545 নাম : অৰূপ দাস পিতাৰ নাম: তৰণী কান্ত দাস ঘৰ নং : ১১৭ বয়স : 37 লিঙ্গ : পুৰুষ	CFM1138563 ফটো উপলব্ধ	546 নাম : মনোজ দাস পিতাৰ নাম: তৰণী কান্ত দাস ঘৰ নং : ১১৭ বয়স : 35 লিঙ্গ : পুৰুষ	CFM1140870 ফটো উপলব্ধ
547 নাম : ভবানী প্ৰিয়া দাস স্বামীৰ নাম: মনোজ দাস ঘৰ নং : ১১৭ বয়স : 30 লিঙ্গ : মহিলা	CFM0150979 ফটো উপলব্ধ	548 নাম : নবজিত দাস পিতাৰ নাম: ৰঞ্জিত দাস ঘৰ নং : 117 বয়স : 23 লিঙ্গ : পুৰুষ	UUI0037002 ফটো উপলব্ধ	549 নাম : অন মেধি দাস স্বামীৰ নাম: অৰূপ দাস ঘৰ নং : 117 বয়স : 22 লিঙ্গ : মহিলা	CFM1252014 ফটো উপলব্ধ
550 নাম : মইনা ৰাজবংশী পিতাৰ নাম: সনেশ্বৰ ঘৰ নং : ১১৮ বয়স : 61 লিঙ্গ : পুৰুষ	CFM1138609 ফটো উপলব্ধ	551 নাম : ৰমীলা ৰাজবংশী স্বামীৰ নাম: মইনা ঘৰ নং : ১১৮ বয়স : 58 লিঙ্গ : মহিলা	CFM1138610 ফটো উপলব্ধ	552 নাম : মাধব ৰাজবংশী পিতাৰ নাম: মইনা ৰাজবংশী ঘৰ নং : 118 বয়স : 24 লিঙ্গ : পুৰুষ	CFM0356113 ফটো উপলব্ধ
553 নাম : ভাৰত ৰাজবংশী পিতাৰ নাম: দীনেশ ৰাজবংশী ঘৰ নং : 118 বয়স : 23 লিঙ্গ : পুৰুষ	CFM1233402 ফটো উপলব্ধ	554 নাম : লক্ষীন্দাৰ ৰাজবংশী পিতাৰ নাম: সনেশ্বৰ ঘৰ নং : ১১৯ বয়স : 68 লিঙ্গ : পুৰুষ	CFM1138621 ফটো উপলব্ধ	555 নাম : বেবতীবালা ৰাজবংশী স্বামীৰ নাম: লক্ষীন্দাৰ ঘৰ নং : ১১৯ বয়স : 58 লিঙ্গ : মহিলা	CFM1138632 ফটো উপলব্ধ
556 নাম : ৰমেল ৰাজবংশী পিতাৰ নাম: লক্ষীন্দাৰ ঘৰ নং : ১১৯ বয়স : 43 লিঙ্গ : পুৰুষ	CFM1138643 ফটো উপলব্ধ	557 নাম : ৰঞ্জিত ৰাজবংশী পিতাৰ নাম: লক্ষীকান্ত ৰাজবংশী ঘৰ নং : ১১৯ বয়স : 32 লিঙ্গ : পুৰুষ	CFM1140972 ফটো উপলব্ধ	558 নাম : প্ৰজ্ঞল ৰাজবংশী পিতাৰ নাম: লক্ষীকান্ত ৰাজবংশী ঘৰ নং : ১১৯ বয়স : 31 লিঙ্গ : পুৰুষ	CFM1140994 ফটো উপলব্ধ
559 নাম : যাদব ৰাজবংশী পিতাৰ নাম: দীনেশ ৰাজবংশী ঘৰ নং : ১১৯ বয়স : 27 লিঙ্গ : পুৰুষ	CFM0287946 ফটো উপলব্ধ	560 নাম : ৰিতা দাস স্বামীৰ নাম: সঞ্জয় দাস ঘৰ নং : 119 বয়স : 24 লিঙ্গ : মহিলা	CFM0345447 ফটো উপলব্ধ	561 নাম : ৰঞ্জন ৰাজবংশী মাতৃৰ নাম: বেবতীবালা ৰাজবংশী ঘৰ নং : 119 বয়স : 24 লিঙ্গ : পুৰুষ	CFM0349118 ফটো উপলব্ধ
# 562 নাম : অক্সিলিয়া কেৰ্কেটা পিতাৰ নাম: দিলীপ কেৰ্কেটা ঘৰ নং : ৩৮ বয়স : 23 লিঙ্গ : মহিলা	UUI0023879 ফটো উপলব্ধ	# 563 নাম : জোনালী দাস পিতাৰ নাম: ভগীৰথ দাস ঘৰ নং : 119 বয়স : 20 লিঙ্গ : মহিলা	UUI0063321 ফটো উপলব্ধ	E 564 নাম : লক্ষীশ্ৰী দাস স্বামীৰ নাম: গজেন ঘৰ নং : ১১৯ বয়স : 68 লিঙ্গ : মহিলা	CFM1138665 ফটো উপলব্ধ
565 নাম : ভগীৰথ দাস পিতাৰ নাম: গজেন ঘৰ নং : ১১৯ক বয়স : 46 লিঙ্গ : পুৰুষ	CFM1138676 ফটো উপলব্ধ	566 নাম : সঞ্জয় দাস পিতাৰ নাম: গজেন ঘৰ নং : ১১৯ক বয়স : 41 লিঙ্গ : পুৰুষ	CFM1138687 ফটো উপলব্ধ	567 নাম : ৰাজেন ছেত্ৰী পিতাৰ নাম: শ্ৰীমান ঘৰ নং : ১২০ বয়স : 56 লিঙ্গ : পুৰুষ	CFM1138698 ফটো উপলব্ধ
568 নাম : বানী ছেত্ৰী স্বামীৰ নাম: ৰাজেন ছেত্ৰী ঘৰ নং : ১২০ বয়স : 28 লিঙ্গ : মহিলা	CFM0281501 ফটো উপলব্ধ	569 নাম : দুৰ্গামায়া ছেত্ৰী স্বামীৰ নাম: টগবাহাদুৰ ঘৰ নং : ১২১ বয়স : 70 লিঙ্গ : মহিলা	CFM1138723 ফটো উপলব্ধ	570 নাম : তাৰাবীৰ ছেত্ৰী পিতাৰ নাম: টগবাহাদুৰ ছেত্ৰী ঘৰ নং : ১২১ বয়স : 45 লিঙ্গ : পুৰুষ	CFM1138734 ফটো উপলব্ধ



571 নাম : তীল কুমাৰী দেবী স্বামীৰ নাম : তাৰাবীৰ ছেত্ৰী ঘৰ নং : ১২১ বয়স : 42 লিঙ্গ : মহিলা	CFM1141113 ফটো উপলব্ধ	572 নাম : বুদ্ধ ছেত্ৰী পিতাৰ নাম : ঠগবাহাদুৰ ঘৰ নং : ১২১ বয়স : 40 লিঙ্গ : পুৰুষ	CFM1138745 ফটো উপলব্ধ	573 নাম : সৰস্বতী ছেত্ৰী স্বামীৰ নাম : বুদ্ধ ছেত্ৰী ঘৰ নং : ১২১ বয়স : 36 লিঙ্গ : মহিলা	CFM1141055 ফটো উপলব্ধ
574 নাম : ভৰত ছেত্ৰী পিতাৰ নাম : তাৰাবীৰ ছেত্ৰী ঘৰ নং : 121 বয়স : 20 লিঙ্গ : পুৰুষ	UUI0063305 ফটো উপলব্ধ	575 নাম : শহীন বসুমতাৰী পিতাৰ নাম : ছানৈ ঘৰ নং : ১২২ বয়স : 53 লিঙ্গ : পুৰুষ	CFM1138767 ফটো উপলব্ধ	576 নাম : সংগীতা বসুমতাৰী স্বামীৰ নাম : নছীন ঘৰ নং : ১২২ বয়স : 53 লিঙ্গ : মহিলা	CFM1138778 ফটো উপলব্ধ
577 নাম : ৰঞ্জু ৰামচিয়াৰী পিতাৰ নাম : সাহকনাল বসুমতাৰী ঘৰ নং : 122 বয়স : 37 লিঙ্গ : মহিলা	UUI0001719 ফটো উপলব্ধ	578 নাম : পূৰ্ণিমা ৰামচিয়াৰী স্বামীৰ নাম : গুণেশ্বৰ ৰামছিয়াৰি ঘৰ নং : 122 বয়স : 32 লিঙ্গ : মহিলা	CGJ0351106 ফটো উপলব্ধ	579 নাম : বিমা বসুমতাৰী পিতাৰ নাম : শশীন বসুমতাৰী ঘৰ নং : ১২২ বয়স : 31 লিঙ্গ : মহিলা	CFM1141248 ফটো উপলব্ধ
580 নাম : জনেন বসুমতাৰী পিতাৰ নাম : চৰ্শিন বসুমতাৰী ঘৰ নং : ১২২ বয়স : 30 লিঙ্গ : পুৰুষ	CFM0016287 ফটো উপলব্ধ	581 নাম : ৰাহুল বসুমতাৰী পিতাৰ নাম : চৰ্শিন বসুমতাৰী ঘৰ নং : ১২২ বয়স : 27 লিঙ্গ : পুৰুষ	CFM0218131 ফটো উপলব্ধ	582 নাম : ৱান বসুমতাৰি স্বামীৰ নাম : ৱাহুল বসুমতাৰি ঘৰ নং : 122 বয়স : 25 লিঙ্গ : মহিলা	CFM0375436 ফটো উপলব্ধ
583 নাম : ধনঞ্জয় বসুমতাৰি মাতৃৰ নাম : শচীন বাসুমতাৰী ঘৰ নং : 122 বয়স : 24 লিঙ্গ : পুৰুষ	CFM0374215 ফটো উপলব্ধ	584 নাম : কৃষ্ণ বসুমতাৰী পিতাৰ নাম : চৰ্শিন বসুমতাৰী ঘৰ নং : 122 বয়স : 24 লিঙ্গ : পুৰুষ	CFM7189848 ফটো উপলব্ধ	585 নাম : চৰ্শিন বসুমতাৰী পিতাৰ নাম : ছানৈ বসুমতাৰী ঘৰ নং : ১২২ক বয়স : 52 লিঙ্গ : পুৰুষ	CFM1138789 ফটো উপলব্ধ
586 নাম : সত্যশী বসুমতাৰী স্বামীৰ নাম : চৰ্শিন বসুমতাৰী ঘৰ নং : ১২২ক বয়স : 48 লিঙ্গ : মহিলা	CFM1138790 ফটো উপলব্ধ	587 নাম : বিমালা কলিতা স্বামীৰ নাম : ধৰণী ঘৰ নং : ১২৩ বয়স : 68 লিঙ্গ : মহিলা	CFM1138814 ফটো উপলব্ধ	S 588 নাম : বৰিতাবালা কলিতা পিতাৰ নাম : ধৰণী ঘৰ নং : ১২৩ বয়স : 46 লিঙ্গ : মহিলা	CFM1138825 ফটো উপলব্ধ
589 নাম : কমল কলিতা পিতাৰ নাম : ধৰণী ঘৰ নং : ১২৩ বয়স : 43 লিঙ্গ : পুৰুষ	CFM1138836 ফটো উপলব্ধ	590 নাম : হেমন্তী কলিতা পিতাৰ নাম : ধৰণী ঘৰ নং : ১২৩ বয়স : 38 লিঙ্গ : মহিলা	CFM1138847 ফটো উপলব্ধ	591 নাম : দুৰ্লভী কলিতা পিতাৰ নাম : ধৰণী কলিতা ঘৰ নং : ১২৩ বয়স : 34 লিঙ্গ : মহিলা	CFM1141179 ফটো উপলব্ধ
592 নাম : মলিকা নাৰ্জাৰি স্বামীৰ নাম : ভূমিধৰ নাৰ্জাৰি ঘৰ নং : 125 বয়স : 32 লিঙ্গ : মহিলা	CFM1262559 ফটো উপলব্ধ	593 নাম : বিলাসী বৰ্মন স্বামীৰ নাম : খকা ঘৰ নং : ১২৮ বয়স : 63 লিঙ্গ : মহিলা	CFM1138858 ফটো উপলব্ধ	594 নাম : চশীন্দ্ৰ বৰ্মন পিতাৰ নাম : খগেন বৰ্মন ঘৰ নং : ১২৮ বয়স : 48 লিঙ্গ : পুৰুষ	CFM1138869 ফটো উপলব্ধ
595 নাম : দিপালী বৰ্মন স্বামীৰ নাম : চশীন বৰ্মন ঘৰ নং : ১২৮ বয়স : 37 লিঙ্গ : মহিলা	CFM1141237 ফটো উপলব্ধ	596 নাম : অলকা বৰ্মন স্বামীৰ নাম : চমল বৰ্মন ঘৰ নং : ১২৮ বয়স : 30 লিঙ্গ : মহিলা	CFM0018986 ফটো উপলব্ধ	597 নাম : হদান স্বৰ্গীয়াৰী পিতাৰ নাম : লক্ষ্মধৰ স্বৰ্গীয়াৰী ঘৰ নং : 128 বয়স : 27 লিঙ্গ : পুৰুষ	UUI0041582 ফটো উপলব্ধ
598 নাম : নিলা ৰাজবংশী স্বামীৰ নাম : গণেশ ঘৰ নং : ১৩১ বয়স : 66 লিঙ্গ : মহিলা	CFM1138905 ফটো উপলব্ধ	599 নাম : কৌশিলা ৰাজবংশী পিতাৰ নাম : গণেশ ৰাজবংশী ঘৰ নং : ১৩১ বয়স : 45 লিঙ্গ : মহিলা	CFM0218834 ফটো উপলব্ধ	600 নাম : পবিত ৰাজবংশী পিতাৰ নাম : গণেশ ঘৰ নং : ১৩১ বয়স : 38 লিঙ্গ : পুৰুষ	CFM1138916 ফটো উপলব্ধ



601 নাম : পূৰ্ণিমা বসুমতাৰী পিতাৰ নাম: মিলীন বসুমতাৰী ঘৰ নং : ১৩১ ক বয়স : 27 লিঙ্গ : মহিলা	CFM0221325 ফটো উপলব্ধ	602 নাম : সুমিত্ৰা বসুমতাৰী স্বামীৰ নাম: মিলীন বসুমতাৰী ঘৰ নং : ১৩১ক বয়স : 46 লিঙ্গ : মহিলা	CFM1138938 ফটো উপলব্ধ	603 নাম : কেদাৰ গৌতম পিতাৰ নাম: বিদ্যা পতি গৌতম ঘৰ নং : 133 বয়স : 54 লিঙ্গ : পুৰুষ	CFM0437954 ফটো উপলব্ধ
604 নাম : লক্ষ্মী পৌৰেল স্বামীৰ নাম: ঋষিৰাম ভেটুৱাল ঘৰ নং : 133 ক বয়স : 20 লিঙ্গ : মহিলা	CGJ0351403 ফটো উপলব্ধ	605 নাম : দুলাল দাস পিতাৰ নাম: সোনাবাছি দাস ঘৰ নং : ১৩৪ বয়স : 64 লিঙ্গ : পুৰুষ	CFM1138950 ফটো উপলব্ধ	606 নাম : দুৰ্গা দাস স্বামীৰ নাম: দুলাল দাস ঘৰ নং : ১৩৪ বয়স : 59 লিঙ্গ : মহিলা	CFM1138961 ফটো উপলব্ধ
# 607 নাম : বীৰেন ৰায় পিতাৰ নাম: লক্ষন ঘৰ নং : ১৩৫ বয়স : 53 লিঙ্গ : পুৰুষ	CFM1138972 ফটো উপলব্ধ	# 608 নাম : বিপ্লৱ ৰায় পিতাৰ নাম: লক্ষন ৰায় ঘৰ নং : 132 বয়স : 39 লিঙ্গ : পুৰুষ	CFM1140938 ফটো উপলব্ধ	609 নাম : ভবানন্দ ৰয় পিতাৰ নাম: লক্ষন ৰয় ঘৰ নং : ১৩৪ বয়স : 39 লিঙ্গ : পুৰুষ	CFM1140734 ফটো উপলব্ধ
610 নাম : মালতী ৰায় স্বামীৰ নাম: ভবানন্দ ৰায় ঘৰ নং : ১৩৪ বয়স : 36 লিঙ্গ : মহিলা	CFM1140723 ফটো উপলব্ধ	611 নাম : মানস্কী ৰায় স্বামীৰ নাম: বিৰেন ৰয় ঘৰ নং : ১৩৪ বয়স : 35 লিঙ্গ : মহিলা	CFM0022046 ফটো উপলব্ধ	612 নাম : উগমায়া দেৱী স্বামীৰ নাম: গোপাল নেউপানে ঘৰ নং : 134 বয়স : 33 লিঙ্গ : মহিলা	CFM0360099 ফটো উপলব্ধ
# 613 নাম : দময়ন্তী ৰায় স্বামীৰ নাম: বিপ্লৱ ৰায় ঘৰ নং : 132 বয়স : 31 লিঙ্গ : মহিলা	CFM1141066 ফটো উপলব্ধ	614 নাম : ভাৰত দাস পিতাৰ নাম: দুলাল দাস ঘৰ নং : ১৩৪ বয়স : 30 লিঙ্গ : পুৰুষ	CFM0022236 ফটো উপলব্ধ	615 নাম : ৰনো দাস স্বামীৰ নাম: ভাৰত দাস ঘৰ নং : ১৩৪ বয়স : 30 লিঙ্গ : মহিলা	CFM0284943 ফটো উপলব্ধ
616 নাম : কণিকা স্বৰ্গীয়াৰী স্বামীৰ নাম: ভাৰত ঘৰ নং : ১৩৬ বয়স : 58 লিঙ্গ : মহিলা	CFM1139022 ফটো উপলব্ধ	617 নাম : বৰ্ণা স্বৰ্গীয়াৰী মাতৃৰ নাম: কানিকা স্বৰ্গীয়াৰী ঘৰ নং : ১৩৬ বয়স : 33 লিঙ্গ : মহিলা	CFM1875145 ফটো উপলব্ধ	618 নাম : বৰ্ণালী স্বৰ্গীয়াৰী মাতৃৰ নাম: কণিকা স্বৰ্গীয়াৰী ঘৰ নং : ১৩৬ বয়স : 31 লিঙ্গ : মহিলা	CFM1875087 ফটো উপলব্ধ
619 নাম : হাজী ব্ৰহ্ম স্বামীৰ নাম: স্বৰ্বেণ ঘৰ নং : ১৩৭ বয়স : 63 লিঙ্গ : মহিলা	CFM1139033 ফটো উপলব্ধ	620 নাম : সণাৰাম ব্ৰহ্ম পিতাৰ নাম: স্বৰ্বেণ ঘৰ নং : ১৩৭ বয়স : 56 লিঙ্গ : পুৰুষ	CFM1139044 ফটো উপলব্ধ	621 নাম : হাংমালি ব্ৰহ্ম স্বামীৰ নাম: সণাৰাম ব্ৰহ্ম ঘৰ নং : ১৩৭ বয়স : 51 লিঙ্গ : মহিলা	CFM1139055 ফটো উপলব্ধ
622 নাম : গীতমনি ব্ৰহ্ম স্বামীৰ নাম: সনাৰাম ব্ৰহ্ম ঘৰ নং : 137 বয়স : 38 লিঙ্গ : মহিলা	UUI0046086 ফটো উপলব্ধ	623 নাম : পদমী ব্ৰহ্ম পিতাৰ নাম: সণাৰাম ব্ৰহ্ম ঘৰ নং : ১৩৭ বয়স : 31 লিঙ্গ : মহিলা	CFM1875101 ফটো উপলব্ধ	624 নাম : লাউগা ব্ৰহ্ম পিতাৰ নাম: মহেন্দ্ৰ ঘৰ নং : ১৩৮ বয়স : 59 লিঙ্গ : পুৰুষ	CFM1139066 ফটো উপলব্ধ
625 নাম : মীনা ব্ৰহ্ম স্বামীৰ নাম: লাউগা ঘৰ নং : ১৩৮ বয়স : 56 লিঙ্গ : মহিলা	CFM1139077 ফটো উপলব্ধ	626 নাম : দশৰথ ব্ৰহ্মা মুছাহাৰী পিতাৰ নাম: লাউগা ব্ৰহ্মা ঘৰ নং : ১৩৮ বয়স : 32 লিঙ্গ : পুৰুষ	CFM1140892 ফটো উপলব্ধ	627 নাম : পূৰ্ণিমা ব্ৰহ্ম পিতাৰ নাম: লাউগা ব্ৰহ্ম ঘৰ নং : ১৩৮ বয়স : 28 লিঙ্গ : মহিলা	CFM0157719 ফটো উপলব্ধ
628 নাম : খৌৰামসাত ব্ৰহ্ম পিতাৰ নাম: লাউগা ব্ৰহ্ম ঘৰ নং : ১৩৮ বয়স : 28 লিঙ্গ : পুৰুষ	CFM0157727 ফটো উপলব্ধ	629 নাম : বৌইথী মুছাহাৰী স্বামীৰ নাম: দশৰথ মুছাহাৰী ঘৰ নং : ১৩৮ বয়স : 28 লিঙ্গ : মহিলা	CFM0157735 ফটো উপলব্ধ	630 নাম : বিনীতা ৰামচিয়াৰী স্বামীৰ নাম: জোনাছ ব্ৰহ্ম ঘৰ নং : 138 বয়স : 24 লিঙ্গ : মহিলা	UUI0001081 ফটো উপলব্ধ



631 নাম : বাথুল ব্ৰহ্ম পিতাৰ নাম: বলিত ঘৰ নং : ১৩৯ বয়স : 62 লিঙ্গ : পুৰুষ	CFM1139102 ফটো উপলব্ধ	632 নাম : নানে ব্ৰহ্ম স্বামীৰ নাম: বাথুল ব্ৰহ্ম ঘৰ নং : ১৩৯ বয়স : 58 লিঙ্গ : মহিলা	CFM1139113 ফটো উপলব্ধ	633 নাম : ৰাজীব ব্ৰহ্ম পিতাৰ নাম: শ্ৰীৰাথুৰাম ব্ৰহ্ম ঘৰ নং : ১৩৯ বয়স : 42 লিঙ্গ : পুৰুষ	CFM1139124 ফটো উপলব্ধ
634 নাম : মদন ব্ৰহ্ম পিতাৰ নাম: ৰাথুৰাম ঘৰ নং : ১৩৯ বয়স : 40 লিঙ্গ : পুৰুষ	CFM1139146 ফটো উপলব্ধ	635 নাম : দময়ন্তী ব্ৰহ্ম স্বামীৰ নাম: মদন ব্ৰহ্ম ঘৰ নং : ১৩৯ বয়স : 38 লিঙ্গ : মহিলা	CFM1139157 ফটো উপলব্ধ	636 নাম : ৰঞ্জিলা ব্ৰহ্ম স্বামীৰ নাম: ৰাজীব ব্ৰহ্ম ঘৰ নং : ১৩৯ বয়স : 37 লিঙ্গ : মহিলা	CFM1139135 ফটো উপলব্ধ
637 নাম : বনিতা ব্ৰহ্ম পিতাৰ নাম: ৰাজীব ব্ৰহ্ম ঘৰ নং : 139 বয়স : 20 লিঙ্গ : মহিলা	UUI0002949 ফটো উপলব্ধ	638 নাম : ৰাজেশ বসুমতাৰী পিতাৰ নাম: সন্তোষ ঘৰ নং : ১৪০ বয়স : 59 লিঙ্গ : পুৰুষ	CFM1139088 ফটো উপলব্ধ	639 নাম : বীনাপানি মুছাহাৰী স্বামীৰ নাম: ৰাজেশ বসুমতাৰী ঘৰ নং : ১৪০ বয়স : 56 লিঙ্গ : মহিলা	CFM1139099 ফটো উপলব্ধ
640 নাম : ফামি বসুমতাৰী পিতাৰ নাম: ৰাজেশ বসুমতাৰী ঘৰ নং : ১৪০ বয়স : 29 লিঙ্গ : মহিলা	CFM0158667 ফটো উপলব্ধ	641 নাম : লাইমন বসুমতাৰী পিতাৰ নাম: ৰাজেশ বসুমতাৰী ঘৰ নং : 140 বয়স : 28 লিঙ্গ : মহিলা	CFM0510487 ফটো উপলব্ধ	642 নাম : ইন্দ্ৰজিৎ বসুমতাৰী পিতাৰ নাম: ৰাজেশ বসুমতাৰী ঘৰ নং : 140 বয়স : 22 লিঙ্গ : পুৰুষ	CFM1284348 ফটো উপলব্ধ
643 নাম : কনক ৰায় পিতাৰ নাম: যতীন ঘৰ নং : ১৪১ বয়স : 40 লিঙ্গ : পুৰুষ	CFM1139180 ফটো উপলব্ধ	644 নাম : সুমিত্ৰাবালা ৰায় স্বামীৰ নাম: কনক ঘৰ নং : ১৪১ বয়স : 37 লিঙ্গ : মহিলা	CFM1139191 ফটো উপলব্ধ	645 নাম : মঙ্গলসিং ব্ৰহ্ম পিতাৰ নাম: বালিতচন্দ্ৰ ব্ৰহ্ম ঘৰ নং : ১৪২ বয়স : 59 লিঙ্গ : পুৰুষ	CFM1139204 ফটো উপলব্ধ
646 নাম : দময়ন্তীবালা ব্ৰহ্ম স্বামীৰ নাম: মঙ্গল সিং ব্ৰহ্ম ঘৰ নং : ১৪২ বয়স : 53 লিঙ্গ : মহিলা	CFM1139215 ফটো উপলব্ধ	647 নাম : সানশ্ৰীমা ব্ৰহ্ম স্বামীৰ নাম: মংগলসিং ব্ৰহ্ম ঘৰ নং : ১৪২ বয়স : 53 লিঙ্গ : মহিলা	CFM0158956 ফটো উপলব্ধ	648 নাম : জাৰিউ ব্ৰহ্ম স্বামীৰ নাম: বিপুল স্বৰ্গীয়াৰী ঘৰ নং : ১৪২ বয়স : 32 লিঙ্গ : মহিলা	CFM0219741 ফটো উপলব্ধ
649 নাম : খৌৰামখাং ব্ৰহ্ম পিতাৰ নাম: মংগল সিং ব্ৰহ্ম ঘৰ নং : ১৪২ বয়স : 26 লিঙ্গ : পুৰুষ	CFM0281378 ফটো উপলব্ধ	650 নাম : মিঠুন ব্ৰহ্ম পিতাৰ নাম: কান্তেশ্বৰ ব্ৰহ্ম ঘৰ নং : ১৪২ ক বয়স : 38 লিঙ্গ : পুৰুষ	CFM0159079 ফটো উপলব্ধ	651 নাম : ৰংজালী ব্ৰহ্ম স্বামীৰ নাম: মিঠুন ব্ৰহ্ম ঘৰ নং : ১৪২ ক বয়স : 31 লিঙ্গ : মহিলা	CFM0223412 ফটো উপলব্ধ
652 নাম : কান্তেশ্বৰ ব্ৰহ্ম পিতাৰ নাম: বালিতচন্দ্ৰ ঘৰ নং : ১৪২ বয়স : 58 লিঙ্গ : পুৰুষ	CFM1139237 ফটো উপলব্ধ	653 নাম : হংক্ৰেবালা ব্ৰহ্ম স্বামীৰ নাম: কান্তেশ্বৰ ঘৰ নং : ১৪২ বয়স : 56 লিঙ্গ : মহিলা	CFM1139248 ফটো উপলব্ধ	654 নাম : খংগেন ব্ৰহ্ম পিতাৰ নাম: কান্তেশ্বৰ ঘৰ নং : ১৪২ বয়স : 38 লিঙ্গ : পুৰুষ	CFM1139259 ফটো উপলব্ধ
655 নাম : সোনাইশ্ৰী ব্ৰহ্ম স্বামীৰ নাম: খংগেন ব্ৰহ্ম ঘৰ নং : ১৪২ ক বয়স : 34 লিঙ্গ : মহিলা	CFM1875178 ফটো উপলব্ধ	656 নাম : বানেশ্বৰ স্বৰ্গীয়াৰী পিতাৰ নাম: বাবাবাম স্বৰ্গীয়াৰী ঘৰ নং : ১৪৩ বয়স : 48 লিঙ্গ : পুৰুষ	CFM0002469 ফটো উপলব্ধ	657 নাম : হেম সাগৰ ঢকাল পিতাৰ নাম: গনেশ ঢকাল ঘৰ নং : ১৪৪ বয়স : 22 লিঙ্গ : পুৰুষ	CFM1305002 ফটো উপলব্ধ
658 নাম : অবনীবালা নাৰ্জাৰী স্বামীৰ নাম: হৰেন ঘৰ নং : ১৪৫ বয়স : 68 লিঙ্গ : মহিলা	CFM1139260 ফটো উপলব্ধ	# 659 নাম : মনচা নাৰ্জাৰী পিতাৰ নাম: হৰেন নাৰ্জাৰী ঘৰ নং : ১৪৫ বয়স : 52 লিঙ্গ : পুৰুষ	CFM0159756 ফটো উপলব্ধ	660 নাম : দাৰাংগীবালা নাৰ্জাৰী পিতাৰ নাম: হৰেন ঘৰ নং : ১৪৫ বয়স : 46 লিঙ্গ : মহিলা	CFM1139271 ফটো উপলব্ধ



# 661 নাম : শিখানি নাৰ্জাৰী পিতাৰ নাম: ৰবি বসুমতাৰী ঘৰ নং : 185 বয়স : 43 লিঙ্গ : মহিলা	CFM1141191 ফটো উপলব্ধ	662 নাম : চৰন নাৰ্জাৰী পিতাৰ নাম: হৰেন ঘৰ নং : 185 বয়স : 41 লিঙ্গ : পুৰুষ	CFM1139293 ফটো উপলব্ধ	663 নাম : ভূমিধন নাৰ্জাৰী পিতাৰ নাম: হৰেন ঘৰ নং : 185 বয়স : 38 লিঙ্গ : পুৰুষ	CFM1139306 ফটো উপলব্ধ
R 664 নাম : পৰ্ণিমা নাৰ্জাৰী স্বামীৰ নাম: ভূমিধন নাৰ্জাৰী ঘৰ নং : 185 বয়স : 85 লিঙ্গ : মহিলা	CFM1141180 ফটো উপলব্ধ	665 নাম : ভান নাৰ্জাৰী স্বামীৰ নাম: চৰন নাৰ্জাৰী ঘৰ নং : 185 বয়স : 30 লিঙ্গ : মহিলা	CFM1875112 ফটো উপলব্ধ	666 নাম : জয়া নাৰ্জাৰী পিতাৰ নাম: মোনোসা নাৰ্জাৰী ঘৰ নং : 145 বয়স : 24 লিঙ্গ : মহিলা	UUI0023440 ফটো উপলব্ধ
667 নাম : মিজিং নাৰ্জাৰী পিতাৰ নাম: মোনোসা নাৰ্জাৰী ঘৰ নং : 145 বয়স : 22 লিঙ্গ : পুৰুষ	UUI0102962 ফটো উপলব্ধ	668 নাম : জনম নাৰ্জাৰী পিতাৰ নাম: মানষা নাৰ্জাৰী ঘৰ নং : 145 বয়স : 20 লিঙ্গ : পুৰুষ	UUI0102384 ফটো উপলব্ধ	669 নাম : দমন্তী নাৰ্জাৰী পিতাৰ নাম: ৰুপেন ঘৰ নং : 186 বয়স : 56 লিঙ্গ : মহিলা	CFM1139328 ফটো উপলব্ধ
670 নাম : নবকুমাৰ নাৰ্জাৰী পিতাৰ নাম: ৰুপেন ঘৰ নং : 186 বয়স : 52 লিঙ্গ : পুৰুষ	CFM1139340 ফটো উপলব্ধ	671 নাম : মতিন নাৰ্জাৰী পিতাৰ নাম: অগিৰা নাৰ্জাৰী ঘৰ নং : 186 বয়স : 52 লিঙ্গ : পুৰুষ	CFM1140869 ফটো উপলব্ধ	672 নাম : তন নাৰ্জাৰী স্বামীৰ নাম: মনোজ কুমাৰ সিংহ ঘৰ নং : 168 বয়স : 45 লিঙ্গ : মহিলা	CFM0516500 ফটো উপলব্ধ
673 নাম : অজিত ব্ৰহ্ম পিতাৰ নাম: লক্ষ্মন চন্দ্ৰ ঘৰ নং : 189 বয়স : 72 লিঙ্গ : পুৰুষ	CFM1139351 ফটো উপলব্ধ	674 নাম : চম্পাবতী ব্ৰহ্ম স্বামীৰ নাম: অজিত ঘৰ নং : 189 বয়স : 60 লিঙ্গ : মহিলা	CFM1139362 ফটো উপলব্ধ	675 নাম : থান ৰাম ব্ৰহ্ম পিতাৰ নাম: অজিত ঘৰ নং : 189 বয়স : 46 লিঙ্গ : পুৰুষ	CFM1139384 ফটো উপলব্ধ
#2 676 নাম : বিলেশ্বৰ ব্ৰহ্ম পিতাৰ নাম: আজিত ঘৰ নং : 144 বয়স : 43 লিঙ্গ : পুৰুষ	CFM1139408 ফটো উপলব্ধ	#2 677 নাম : দৈজী বসুমতাৰী ব্ৰহ্মা স্বামীৰ নাম: বিলেশ্বৰ ব্ৰহ্মা ঘৰ নং : 144 বয়স : 34 লিঙ্গ : মহিলা	CFM1141102 ফটো উপলব্ধ	678 নাম : সনিয়া দৈমাৰী স্বামীৰ নাম: থানু ৰাম ব্ৰহ্ম ঘৰ নং : 147 বয়স : 32 লিঙ্গ : মহিলা	UUI0020628 ফটো উপলব্ধ
679 নাম : সন্তোষ কুমাৰ বসুমতাৰী পিতাৰ নাম: মহীৰাম বসুমতাৰী ঘৰ নং : 188 বয়স : 85 লিঙ্গ : পুৰুষ	CFM1139419 ফটো উপলব্ধ	680 নাম : সজ্জন কুমাৰ বসুমতাৰী পিতাৰ নাম: সন্তোষ ঘৰ নং : 188 বয়স : 60 লিঙ্গ : পুৰুষ	CFM1139431 ফটো উপলব্ধ	681 নাম : লীলা বসুমতাৰী স্বামীৰ নাম: সজ্জন বসুমতাৰী ঘৰ নং : 188 বয়স : 55 লিঙ্গ : মহিলা	CFM1139442 ফটো উপলব্ধ
682 নাম : দাপন কুমাৰ বসুমতাৰী পিতাৰ নাম: সন্তোষ ঘৰ নং : 188 বয়স : 53 লিঙ্গ : পুৰুষ	CFM1139453 ফটো উপলব্ধ	683 নাম : বুলি বসুমতাৰী নাৰ্জাৰী স্বামীৰ নাম: দাপন কুঃ বসুমতাৰী ঘৰ নং : 188 বয়স : 48 লিঙ্গ : মহিলা	CFM1139464 ফটো উপলব্ধ	684 নাম : মন বসুমতাৰী পিতাৰ নাম: সজ্জন বসুমতাৰী ঘৰ নং : 188 বয়স : 34 লিঙ্গ : পুৰুষ	CFM1140803 ফটো উপলব্ধ
685 নাম : পুনম বড়ো স্বামীৰ নাম: মনু বসুমতাৰী ঘৰ নং : 188 বয়স : 29 লিঙ্গ : মহিলা	CFM0275255 ফটো উপলব্ধ	686 নাম : মদিনা বসুমতাৰী পিতাৰ নাম: সজ্জন বসুমতাৰী ঘৰ নং : 188 বয়স : 27 লিঙ্গ : মহিলা	CFM0160788 ফটো উপলব্ধ	687 নাম : তাজা বসুমতাৰী পিতাৰ নাম: সজ্জন বসুমতাৰী ঘৰ নং : 148 বয়স : 26 লিঙ্গ : পুৰুষ	CFM0250753 ফটো উপলব্ধ
688 নাম : আকাশ বসুমতাৰী পিতাৰ নাম: দাপন বসুমতাৰী ঘৰ নং : 148 বয়স : 23 লিঙ্গ : পুৰুষ	CFM0430835 ফটো উপলব্ধ	689 নাম : সুজ ৰানী বসুমতাৰী পিতাৰ নাম: দাপন কুমাৰ বসুমতাৰী ঘৰ নং : 148 বয়স : 20 লিঙ্গ : মহিলা	UUI0016600 ফটো উপলব্ধ	690 নাম : ইম্পিবালা গয়াৰী স্বামীৰ নাম: বলেন ঘৰ নং : 189 বয়স : 68 লিঙ্গ : মহিলা	CFM1139475 ফটো উপলব্ধ



691 নাম : পবিত্ৰ গয়াৰী পিতাৰ নাম: বলেন ঘৰ নং : 185 বয়স : 58 লিঙ্গ : পুৰুষ	CFM1139486 ফটো উপলব্ধ	692 নাম : দুখশ্ৰী গয়াৰী স্বামীৰ নাম: প্ৰবিন গয়াৰী ঘৰ নং : 185 বয়স : 48 লিঙ্গ : মহিলা	CFM1139497 ফটো উপলব্ধ	693 নাম : ফুলমতী গয়াৰী পিতাৰ নাম: বলেন ঘৰ নং : 185 বয়স : 45 লিঙ্গ : মহিলা	CFM1139500 ফটো উপলব্ধ
694 নাম : হুংবৰ গয়াৰী পিতাৰ নাম: বলেন ঘৰ নং : 185 বয়স : 42 লিঙ্গ : মহিলা	CFM1139511 ফটো উপলব্ধ	695 নাম : পূৰ্ণিমা গয়াৰী স্বামীৰ নাম: অলিপ গয়াৰী ঘৰ নং : 149 বয়স : 36 লিঙ্গ : মহিলা	CFM0342550 ফটো উপলব্ধ	696 নাম : অলিপ গয়াৰী পিতাৰ নাম: প্ৰবিন গয়াৰী ঘৰ নং : 185 বয়স : 28 লিঙ্গ : পুৰুষ	CFM0284901 ফটো উপলব্ধ
697 নাম : অনামিকা গয়াৰী পিতাৰ নাম: পবিন গয়াৰী ঘৰ নং : 185 বয়স : 27 লিঙ্গ : মহিলা	CFM0288019 ফটো উপলব্ধ	698 নাম : ত্ৰিতিকা গয়াৰী পিতাৰ নাম: প্ৰবিন গয়াৰী ঘৰ নং : 185 বয়স : 25 লিঙ্গ : মহিলা	CFM0285205 ফটো উপলব্ধ	699 নাম : বাণা গয়াৰী পিতাৰ নাম: প্ৰবিন গয়াৰী ঘৰ নং : 185 বয়স : 25 লিঙ্গ : পুৰুষ	CFM0285239 ফটো উপলব্ধ
700 নাম : সনশ্ৰী গয়াৰী পিতাৰ নাম: পবিত্ৰ গয়াৰী ঘৰ নং : 149 বয়স : 25 লিঙ্গ : মহিলা	CFM0342600 ফটো উপলব্ধ	701 নাম : নিকশীতা দেউৰী স্বামীৰ নাম: বানী ঘৰ নং : 149 বয়স : 20 লিঙ্গ : মহিলা	UUI0069773 ফটো উপলব্ধ	702 নাম : তৰুন ব্ৰহ্ম পিতাৰ নাম: লক্ষ্মন চন্দ্ৰ ব্ৰহ্ম ঘৰ নং : 150 বয়স : 62 লিঙ্গ : পুৰুষ	CFM1139522 ফটো উপলব্ধ
703 নাম : মিৰা বনী ব্ৰহ্ম স্বামীৰ নাম: তৰুণ ব্ৰহ্ম ঘৰ নং : 150 বয়স : 53 লিঙ্গ : মহিলা	CFM1139533 ফটো উপলব্ধ	704 নাম : সুসন্ত ব্ৰহ্ম পিতাৰ নাম: তৰুন ব্ৰহ্ম ঘৰ নং : 150 বয়স : 34 লিঙ্গ : পুৰুষ	CFM1141306 ফটো উপলব্ধ	705 নাম : সুডেম মাইনাও বডো ব্ৰহ্মা স্বামীৰ নাম: সুসানতা ব্ৰহ্মা ঘৰ নং : 150 বয়স : 33 লিঙ্গ : মহিলা	CFM1141259 ফটো উপলব্ধ
706 নাম : বৈজন্তি ব্ৰহ্ম স্বামীৰ নাম: প্ৰদীপ কুমাৰ ব্ৰহ্ম ঘৰ নং : 151 বয়স : 56 লিঙ্গ : মহিলা	CFM1139577 ফটো উপলব্ধ	707 নাম : প্ৰদ্বিপ কুমাৰ ব্ৰহ্ম পিতাৰ নাম: চন্দ্ৰ সিং ঘৰ নং : 151 বয়স : 56 লিঙ্গ : পুৰুষ	CFM1139566 ফটো উপলব্ধ	708 নাম : হিতেশ ব্ৰহ্মা পিতাৰ নাম: প্ৰদ্বিপ ব্ৰহ্মা ঘৰ নং : 151 বয়স : 36 লিঙ্গ : পুৰুষ	CFM1140961 ফটো উপলব্ধ
709 নাম : ববিতা ব্ৰহ্মা পিতাৰ নাম: প্ৰদ্বিপ ব্ৰহ্মা ঘৰ নং : 151 বয়স : 33 লিঙ্গ : মহিলা	CFM1141226 ফটো উপলব্ধ	710 নাম : বন্দনা ব্ৰহ্ম পিতাৰ নাম: ৰিপোন ব্ৰহ্ম ঘৰ নং : 151 বয়স : 25 লিঙ্গ : মহিলা	CFM0437988 ফটো উপলব্ধ	711 নাম : ৰিপন ব্ৰহ্ম পিতাৰ নাম: মনিন্দ্ৰ ঘৰ নং : 151 বয়স : 48 লিঙ্গ : পুৰুষ	CFM1139588 ফটো উপলব্ধ
712 নাম : ৰূপাতী ব্ৰহ্ম স্বামীৰ নাম: ৰিপন ব্ৰহ্ম ঘৰ নং : 151 বয়স : 43 লিঙ্গ : মহিলা	CFM1139599 ফটো উপলব্ধ	713 নাম : ৰমেশ ব্ৰহ্ম পিতাৰ নাম: বলিতচন্দ্ৰ ঘৰ নং : 152 বয়স : 63 লিঙ্গ : পুৰুষ	CFM1139602 ফটো উপলব্ধ	714 নাম : উৰ্মিলা ব্ৰহ্ম স্বামীৰ নাম: ৰমেশ ঘৰ নং : 152 বয়স : 61 লিঙ্গ : মহিলা	CFM1139613 ফটো উপলব্ধ
715 নাম : দীপান্ত ব্ৰহ্ম পিতাৰ নাম: ৰমেশ ঘৰ নং : 152 বয়স : 40 লিঙ্গ : পুৰুষ	CFM1139624 ফটো উপলব্ধ	716 নাম : কল্পনা ব্ৰহ্ম স্বামীৰ নাম: দিপংতা ব্ৰহ্ম ঘৰ নং : 152 বয়স : 37 লিঙ্গ : মহিলা	CFM1875214 ফটো উপলব্ধ	E 717 নাম : অমৰেন্দ্ৰ ব্ৰহ্ম পিতাৰ নাম: চক্ৰমাণ ঘৰ নং : 153 বয়স : 68 লিঙ্গ : পুৰুষ	CFM1139646 ফটো উপলব্ধ
718 নাম : কামিনি ব্ৰহ্ম স্বামীৰ নাম: অমৰেন্দ্ৰ ঘৰ নং : 153 বয়স : 56 লিঙ্গ : মহিলা	CFM1139657 ফটো উপলব্ধ	719 নাম : জবা উজিৰ স্বামীৰ নাম: নবজিত ঘৰ নং : 153 বয়স : 36 লিঙ্গ : মহিলা	UUI0046144 ফটো উপলব্ধ	720 নাম : জ্যোতিষ ব্ৰহ্ম পিতাৰ নাম: শ্ৰীঅমৰেন্দ্ৰ ব্ৰহ্ম ঘৰ নং : 153 বয়স : 33 লিঙ্গ : পুৰুষ	CFM1140665 ফটো উপলব্ধ



721 নাম : অনিতা বড়ো স্বামীৰ নাম : জ্যোতিষ ব্ৰহ্ম ঘৰ নং : 153 বয়স : 29 লিঙ্গ : মহিলা	CFM0162347 ফটো উপলব্ধ	722 নাম : নবজিত ব্ৰহ্ম পিতাৰ নাম : অমৰেন্দ্ৰ ব্ৰহ্ম ঘৰ নং : 153 বয়স : 28 লিঙ্গ : পুৰুষ	CFM0162396 ফটো উপলব্ধ	723 নাম : দুৰ্গেশ্বৰী ব্ৰহ্ম পিতাৰ নাম : চক্ৰমণী ব্ৰহ্ম ঘৰ নং : 158 বয়স : 56 লিঙ্গ : মহিলা	CFM0162479 ফটো উপলব্ধ
724 নাম : বুদ্ধিশ্বৰ ব্ৰহ্ম পিতাৰ নাম : চক্ৰমণী ঘৰ নং : 158 বয়স : 54 লিঙ্গ : পুৰুষ	CFM1139668 ফটো উপলব্ধ	E 725 নাম : পূজাতি ব্ৰহ্ম স্বামীৰ নাম : বুদ্ধিশ্বৰ ঘৰ নং : 158 বয়স : 52 লিঙ্গ : মহিলা	CFM1139679 ফটো উপলব্ধ	726 নাম : দয়ামণি ব্ৰহ্ম পিতাৰ নাম : বুদ্ধিশ্বৰ ঘৰ নং : 158 বয়স : 37 লিঙ্গ : মহিলা	CFM1139691 ফটো উপলব্ধ
727 নাম : অশোক ব্ৰহ্ম পিতাৰ নাম : বুদ্ধিশ্বৰ ব্ৰহ্ম ঘৰ নং : 158 বয়স : 34 লিঙ্গ : পুৰুষ	CFM1140814 ফটো উপলব্ধ	728 নাম : বিক্ৰম সিং ব্ৰহ্ম পিতাৰ নাম : বিৰেন সিং ব্ৰহ্ম ঘৰ নং : 155 বয়স : 68 লিঙ্গ : পুৰুষ	CFM1139715 ফটো উপলব্ধ	729 নাম : বিভা বানি ব্ৰহ্ম স্বামীৰ নাম : বিক্ৰম সিং ব্ৰহ্ম ঘৰ নং : 155 বয়স : 67 লিঙ্গ : মহিলা	CFM1139726 ফটো উপলব্ধ
730 নাম : মৃদুল সিং ব্ৰহ্ম পিতাৰ নাম : বিক্ৰম সিং ব্ৰহ্ম ঘৰ নং : 155 বয়স : 46 লিঙ্গ : পুৰুষ	CFM1139759 ফটো উপলব্ধ	731 নাম : হেলেনা ব্ৰহ্ম স্বামীৰ নাম : মৃদুল সিং ব্ৰহ্ম ঘৰ নং : 155 বয়স : 45 লিঙ্গ : মহিলা	CFM1139760 ফটো উপলব্ধ	732 নাম : বুৰুল সিং ব্ৰহ্ম পিতাৰ নাম : বিক্ৰম সিং ব্ৰহ্ম ঘৰ নং : 155 বয়স : 41 লিঙ্গ : পুৰুষ	CFM1140905 ফটো উপলব্ধ
733 নাম : কোমল ভট্ট স্বামীৰ নাম : বুৰুল সিং ব্ৰহ্ম ঘৰ নং : 155 বয়স : 39 লিঙ্গ : মহিলা	CFM7184484 ফটো উপলব্ধ	734 নাম : লিজা ব্ৰহ্ম পিতাৰ নাম : মুন সিং ব্ৰহ্ম ঘৰ নং : 155 বয়স : 24 লিঙ্গ : মহিলা	UUI0010900 ফটো উপলব্ধ	735 নাম : বনমী বসুমতাৰী পিতাৰ নাম : বাণেশ্বৰ বসুমতাৰী ঘৰ নং : 155 বয়স : 20 লিঙ্গ : মহিলা	UUI0132985 ফটো উপলব্ধ
736 নাম : মান্না সিং ব্ৰহ্ম পিতাৰ নাম : বিৰেন সিং ব্ৰহ্ম ঘৰ নং : 155 ক বয়স : 60 লিঙ্গ : পুৰুষ	CFM1139782 ফটো উপলব্ধ	737 নাম : বিগেল সিং ব্ৰহ্ম পিতাৰ নাম : মান্না সিং ব্ৰহ্ম ঘৰ নং : 155 ক বয়স : 24 লিঙ্গ : পুৰুষ	CFM0435727 ফটো উপলব্ধ	738 নাম : মিলটন সিং ব্ৰহ্ম পিতাৰ নাম : মান্না সিং ব্ৰহ্ম ঘৰ নং : 155 ক বয়স : 27 লিঙ্গ : পুৰুষ	CFM0247742 ফটো উপলব্ধ
739 নাম : মুন সিং ব্ৰহ্ম পিতাৰ নাম : বিৰেন সিং ঘৰ নং : 155 ক বয়স : 62 লিঙ্গ : পুৰুষ	CFM1139806 ফটো উপলব্ধ	740 নাম : মাধবি লতা ব্ৰামচিয়াৰী স্বামীৰ নাম : মান্না সিং ব্ৰহ্ম ঘৰ নং : 155 ক বয়স : 54 লিঙ্গ : মহিলা	CFM1139793 ফটো উপলব্ধ	741 নাম : মঞ্জলা ব্ৰহ্ম স্বামীৰ নাম : মুন সিং ব্ৰহ্ম ঘৰ নং : 155 ক বয়স : 50 লিঙ্গ : মহিলা	CFM1139817 ফটো উপলব্ধ
742 নাম : পূৰ্বী ব্ৰহ্ম পিতাৰ নাম : মুন সিং ব্ৰহ্ম ঘৰ নং : 155 ক বয়স : 26 লিঙ্গ : মহিলা	CFM1875123 ফটো উপলব্ধ	743 নাম : পদাৰতী ব্ৰহ্ম স্বামীৰ নাম : বজত সিঙ ব্ৰহ্ম ঘৰ নং : 156 বয়স : 57 লিঙ্গ : মহিলা	CFM1141157 ফটো উপলব্ধ	744 নাম : হিৰানী বালা ব্ৰহ্ম স্বামীৰ নাম : দিলিপ ঘৰ নং : 156 বয়স : 48 লিঙ্গ : মহিলা	CFM1139840 ফটো উপলব্ধ
745 নাম : নয়ন সিঙ ব্ৰহ্ম পিতাৰ নাম : বজত সিঙ ব্ৰহ্ম ঘৰ নং : 156 বয়স : 42 লিঙ্গ : পুৰুষ	CFM1140767 ফটো উপলব্ধ	746 নাম : মেজিং সিং ব্ৰহ্ম পিতাৰ নাম : বজত সিং ঘৰ নং : 156 বয়স : 37 লিঙ্গ : পুৰুষ	CFM1139851 ফটো উপলব্ধ	747 নাম : শমদন সিং ব্ৰহ্ম পিতাৰ নাম : বজত সিং ব্ৰহ্ম ঘৰ নং : 156 বয়স : 33 লিঙ্গ : পুৰুষ	CFM0496752 ফটো উপলব্ধ
748 নাম : জিতা বানি ব্ৰহ্ম মাতৃৰ নাম : হীৰণ ব্ৰহ্ম ঘৰ নং : 156 বয়স : 28 লিঙ্গ : মহিলা	CFM0219311 ফটো উপলব্ধ	749 নাম : শিখা ব্ৰামচিয়াৰী স্বামীৰ নাম : মেজিং সিং ব্ৰহ্ম ঘৰ নং : 156 বয়স : 25 লিঙ্গ : মহিলা	UUI0039446 ফটো উপলব্ধ	750 নাম : সুলেখা দেউৰী স্বামীৰ নাম : সৌমদৌন সিং ব্ৰহ্ম ঘৰ নং : 156 বয়স : 25 লিঙ্গ : মহিলা	UUI0071837 ফটো উপলব্ধ



751 নাম : গকুল ডেকা পিতাৰ নাম: কামেশ্বৰ ডেকা ঘৰ নং : 0157 বয়স : 56 লিঙ্গ : পুৰুষ	DTK9243407 ফটো উপলব্ধ	752 নাম : জয় সিং ব্ৰহ্ম পিতাৰ নাম: ফুৰেনসিং ঘৰ নং : 159 বয়স : 49 লিঙ্গ : পুৰুষ	CFM1139873 ফটো উপলব্ধ	753 নাম : ফাগুনী ব্ৰহ্ম স্বামীৰ নাম: ৰূপ সি ব্ৰহ্ম ঘৰ নং : 159 বয়স : 47 লিঙ্গ : মহিলা	CFM1875225 ফটো উপলব্ধ
754 নাম : বিন ব্ৰহ্ম স্বামীৰ নাম: জয় সিং ব্ৰহ্ম ঘৰ নং : 159 বয়স : 46 লিঙ্গ : মহিলা	CFM1139884 ফটো উপলব্ধ	755 নাম : ৰূপ সিং ব্ৰহ্ম পিতাৰ নাম: ফুৰেনসিং ঘৰ নং : 159 বয়স : 43 লিঙ্গ : পুৰুষ	CFM1139895 ফটো উপলব্ধ	# 756 নাম : সাবিত্ৰী নাৰ্জাৰী স্বামীৰ নাম: বাংবুৰ বসুমতাৰী ঘৰ নং : 167 বয়স : 33 লিঙ্গ : মহিলা	CFM0217901 ফটো উপলব্ধ
757 নাম : সোনিয়া ব্ৰহ্ম পিতাৰ নাম: দিপক ব্ৰহ্ম ঘৰ নং : 157 বয়স : 24 লিঙ্গ : মহিলা	UUI0022541 ফটো উপলব্ধ	758 নাম : কুবল সিং ব্ৰহ্ম পিতাৰ নাম: দীপক সিং ব্ৰহ্ম ঘৰ নং : 157 বয়স : 21 লিঙ্গ : পুৰুষ	UUI0000125 ফটো উপলব্ধ	759 নাম : পংডিদ সিং ব্ৰহ্ম পিতাৰ নাম: দীপক সিং ব্ৰহ্ম ঘৰ নং : 157 বয়স : 19 লিঙ্গ : পুৰুষ	UUI0124925 ফটো উপলব্ধ
760 নাম : দিপক সিং ব্ৰহ্ম পিতাৰ নাম: ফুৰেনসিং ঘৰ নং : 159ক বয়স : 56 লিঙ্গ : পুৰুষ	CFM1139920 ফটো উপলব্ধ	761 নাম : ৰীতাবালা ব্ৰহ্ম স্বামীৰ নাম: দিপক সিং ব্ৰহ্ম ঘৰ নং : 159ক বয়স : 50 লিঙ্গ : মহিলা	CFM1139931 ফটো উপলব্ধ	762 নাম : গীতা দেবী পোখ্ৰেল স্বামীৰ নাম: চৰামণি ভণ্ডাৰী ঘৰ নং : 158 বয়স : 33 লিঙ্গ : মহিলা	GGF0229815 ফটো উপলব্ধ
763 নাম : পৰেশ নাৰ্জাৰী পিতাৰ নাম: মনোমহন ঘৰ নং : 158 বয়স : 67 লিঙ্গ : পুৰুষ	CFM1139942 ফটো উপলব্ধ	764 নাম : মৈনাতি নাৰ্জাৰী স্বামীৰ নাম: পৰেশ ঘৰ নং : 158 বয়স : 63 লিঙ্গ : মহিলা	CFM1139953 ফটো উপলব্ধ	765 নাম : মনেশ্বৰ নাৰ্জাৰী পিতাৰ নাম: পৰেশ ঘৰ নং : 158 বয়স : 40 লিঙ্গ : পুৰুষ	CFM1139975 ফটো উপলব্ধ
766 নাম : চায়া ৰনি নাৰ্জাৰী স্বামীৰ নাম: মনেশ্বৰ নাৰ্জাৰী ঘৰ নং : 158 বয়স : 37 লিঙ্গ : মহিলা	CFM1139986 ফটো উপলব্ধ	767 নাম : অবিনাশ নাৰ্জাৰী পিতাৰ নাম: মনেশ্বৰ নাৰ্জাৰী ঘৰ নং : 159 বয়স : 25 লিঙ্গ : পুৰুষ	CFM0430553 ফটো উপলব্ধ	768 নাম : স্বৰ্ণিলা নাৰ্জাৰী স্বামীৰ নাম: দিৰ্জেন ঘৰ নং : 160 বয়স : 62 লিঙ্গ : মহিলা	CFM1140007 ফটো উপলব্ধ
769 নাম : বোয়োন নাৰ্জাৰী পিতাৰ নাম: দিৰ্জেন নাৰ্জাৰী ঘৰ নং : 160 বয়স : 45 লিঙ্গ : পুৰুষ	CFM1140018 ফটো উপলব্ধ	770 নাম : চায়া নাৰ্জাৰী স্বামীৰ নাম: বয়ন নাৰ্জাৰী ঘৰ নং : 160 বয়স : 41 লিঙ্গ : মহিলা	CFM0218321 ফটো উপলব্ধ	E 771 নাম : নিৰতি নাৰ্জাৰী স্বামীৰ নাম: মনোমহন ঘৰ নং : 161 বয়স : 67 লিঙ্গ : মহিলা	CFM1140052 ফটো উপলব্ধ
772 নাম : চদন নাৰ্জাৰী পিতাৰ নাম: মনোমহন ঘৰ নং : 161 বয়স : 55 লিঙ্গ : পুৰুষ	CFM1140030 ফটো উপলব্ধ	773 নাম : ভদ্ৰেশ্বৰ নাৰ্জাৰী পিতাৰ নাম: মনোমহন নাৰ্জাৰী ঘৰ নং : 161 বয়স : 46 লিঙ্গ : পুৰুষ	CFM1140063 ফটো উপলব্ধ	774 নাম : গাৰুবালা নাৰ্জাৰী স্বামীৰ নাম: চদন নাৰ্জাৰী ঘৰ নং : 161 বয়স : 45 লিঙ্গ : মহিলা	CFM1140041 ফটো উপলব্ধ
775 নাম : ৰিজমণি নাৰ্জাৰী স্বামীৰ নাম: ভদ্ৰেশ্বৰ নাৰ্জাৰী ঘৰ নং : 161 বয়স : 39 লিঙ্গ : মহিলা	CFM1140074 ফটো উপলব্ধ	776 নাম : ৰেখা ঘিমিৰে স্বামীৰ নাম: নাৰায়ন ঘিমিৰে ঘৰ নং : 161 বয়স : 36 লিঙ্গ : মহিলা	HXX6538574 ফটো উপলব্ধ	777 নাম : ৰনিতা নাৰ্জাৰী পিতাৰ নাম: চমদ নাৰ্জাৰী ঘৰ নং : 161 বয়স : 30 লিঙ্গ : মহিলা	CFM1875098 ফটো উপলব্ধ
778 নাম : খৰুৰমদাৰ নাৰ্জাৰী পিতাৰ নাম: সোজোন নাৰ্জাৰী ঘৰ নং : 161 বয়স : 24 লিঙ্গ : পুৰুষ	UUI0113365 ফটো উপলব্ধ	779 নাম : মইনা গয়াৰী স্বামীৰ নাম: খৰোমদাও নাৰ্জাৰী ঘৰ নং : 161 বয়স : 20 লিঙ্গ : মহিলা	UUI0114355 ফটো উপলব্ধ	780 নাম : অখিল নাৰ্জাৰী পিতাৰ নাম: মনোমহন ঘৰ নং : 162 বয়স : 52 লিঙ্গ : পুৰুষ	CFM1140085 ফটো উপলব্ধ



781 নাম : ভাগ্যশ্ৰী নাৰ্জাৰী স্বামীৰ নাম: অখিল ঘৰ নং : ১৬২ বয়স : 49 লিঙ্গ : মহিলা	CFM1140096 ফটো উপলব্ধ	782 নাম : সত্যজিত নাৰ্জাৰী পিতাৰ নাম: অখিল ঘৰ নং : ১৬২ বয়স : 37 লিঙ্গ : পুৰুষ	CFM1140109 ফটো উপলব্ধ	783 নাম : নিতাবানী নাৰ্জাৰী স্বামীৰ নাম: সত্যজিত নাৰ্জাৰী ঘৰ নং : ১৬২ বয়স : 35 লিঙ্গ : মহিলা	CFM1875156 ফটো উপলব্ধ
784 নাম : নিতা নাৰ্জাৰী স্বামীৰ নাম: সত্যজিৎ নাৰ্জাৰী ঘৰ নং : 162 বয়স : 35 লিঙ্গ : মহিলা	CFM0347393 ফটো উপলব্ধ	785 নাম : গৌহম নাৰ্জাৰী পিতাৰ নাম: অখিল নাৰ্জাৰী ঘৰ নং : ১৬২ বয়স : 26 লিঙ্গ : পুৰুষ	CFM0273623 ফটো উপলব্ধ	E 786 নাম : লাহতীবালা নাৰ্জাৰী স্বামীৰ নাম: ফৰেন্দ ঘৰ নং : ১৬৩ বয়স : 68 লিঙ্গ : মহিলা	CFM1140121 ফটো উপলব্ধ
787 নাম : সমীৰন নাৰ্জাৰী পিতাৰ নাম: ফৰেন্দ ঘৰ নং : ১৬৩ বয়স : 54 লিঙ্গ : পুৰুষ	CFM1140132 ফটো উপলব্ধ	788 নাম : প্ৰমিলা নাৰ্জাৰী স্বামীৰ নাম: সমীৰন ঘৰ নং : ১৬৩ বয়স : 43 লিঙ্গ : মহিলা	CFM1140143 ফটো উপলব্ধ	789 নাম : প্ৰনব নাৰ্জাৰী পিতাৰ নাম: ফৰেন্দ ঘৰ নং : ১৬৩ বয়স : 40 লিঙ্গ : পুৰুষ	CFM1140165 ফটো উপলব্ধ
790 নাম : আছা বানি নাৰ্জাৰী স্বামীৰ নাম: প্ৰনৱ নাৰ্জাৰী ঘৰ নং : ১৬৩ বয়স : 32 লিঙ্গ : মহিলা	CFM0035576 ফটো উপলব্ধ	791 নাম : ফাওগালি মুছাহাৰী স্বামীৰ নাম: চবিৰাম ঘৰ নং : ১৬৪ বয়স : 63 লিঙ্গ : মহিলা	CFM1140212 ফটো উপলব্ধ	792 নাম : ৰবিন মুছাহাৰী পিতাৰ নাম: বাবুৰাম ঘৰ নং : ১৬৪ বয়স : 60 লিঙ্গ : পুৰুষ	CFM1140198 ফটো উপলব্ধ
793 নাম : হিমালী মুছাহাৰী স্বামীৰ নাম: ৰবিন ঘৰ নং : ১৬৪ বয়স : 54 লিঙ্গ : মহিলা	CFM1140201 ফটো উপলব্ধ	#2 794 নাম : সোমেশ্বৰ মুছাহাৰী পিতাৰ নাম: চবিৰাম ঘৰ নং : ১৫৮ বয়স : 45 লিঙ্গ : পুৰুষ	CFM1140223 ফটো উপলব্ধ	795 নাম : ধৰ্মেশ্বৰ মুছাহাৰী পিতাৰ নাম: সবী ৰাম মুছাহাৰী সবী ৰাম মুছাহাৰী ঘৰ নং : ১৬৪ বয়স : 36 লিঙ্গ : পুৰুষ	CFM1140278 ফটো উপলব্ধ
796 নাম : অনিতা মুছাহাৰী পিতাৰ নাম: ৰবীন মুছাহাৰী ঘৰ নং : ১৬৪ বয়স : 35 লিঙ্গ : মহিলা	CFM1140267 ফটো উপলব্ধ	#2 797 নাম : জটীলা শূগীয়াৰী স্বামীৰ নাম: সোমেশ্বৰ মুছাহাৰী ঘৰ নং : ১৫৮ বয়স : 33 লিঙ্গ : মহিলা	CFM1141135 ফটো উপলব্ধ	798 নাম : দেৱসৰ মুছাহাৰী পিতাৰ নাম: ৰবিন মুছাহাৰী ঘৰ নং : ১৬৪ বয়স : 31 লিঙ্গ : পুৰুষ	CFM1141011 ফটো উপলব্ধ
799 নাম : হিমালী বড়ো স্বামীৰ নাম: ধৰ্মেশ্বৰ মুছাহাৰী ঘৰ নং : ১৬৪ বয়স : 29 লিঙ্গ : মহিলা	CFM0218271 ফটো উপলব্ধ	800 নাম : ৰাকেচ ঘিমিৰে পিতাৰ নাম: ভিম লাল ঘিমিৰে ঘৰ নং : 164 বয়স : 22 লিঙ্গ : পুৰুষ	CFM7159833 ফটো উপলব্ধ	801 নাম : প্ৰবিন মুছাহাৰী পিতাৰ নাম: ৰাজেন ঘৰ নং : ১৬৫ বয়স : 64 লিঙ্গ : পুৰুষ	CFM1140303 ফটো উপলব্ধ
802 নাম : সিমাংশী বসুমতাৰী স্বামীৰ নাম: প্ৰবিন মুছাহাৰী ঘৰ নং : ১৬৫ বয়স : 53 লিঙ্গ : মহিলা	CFM1140314 ফটো উপলব্ধ	803 নাম : ঘন কান্ত মুছাহাৰী পিতাৰ নাম: ৰাজেন ঘৰ নং : ১৬৫ বয়স : 45 লিঙ্গ : পুৰুষ	CFM1140325 ফটো উপলব্ধ	804 নাম : মনি মুছাহাৰী স্বামীৰ নাম: ঘন কান্ত মুছাহাৰী ঘৰ নং : ১৬৫ বয়স : 40 লিঙ্গ : মহিলা	CFM1140358 ফটো উপলব্ধ
805 নাম : সংগীতা মুছাহাৰী পিতাৰ নাম: প্ৰবিন মুছাহাৰী ঘৰ নং : ১৬৫ বয়স : 27 লিঙ্গ : মহিলা	CFM0224071 ফটো উপলব্ধ	806 নাম : প্ৰিতী মুছাহাৰী পিতাৰ নাম: প্ৰবিন মুছাহাৰী ঘৰ নং : 165 বয়স : 21 লিঙ্গ : মহিলা	CFM7180474 ফটো উপলব্ধ	807 নাম : ভাবিৰাম বসুমতাৰী পিতাৰ নাম: নাইলী ঘৰ নং : ১৬৬ বয়স : 68 লিঙ্গ : পুৰুষ	CFM1140369 ফটো উপলব্ধ
808 নাম : হাবেশ্বৰী বসুমতাৰী স্বামীৰ নাম: ভাবিৰাম ঘৰ নং : ১৬৬ বয়স : 58 লিঙ্গ : মহিলা	CFM1140370 ফটো উপলব্ধ	809 নাম : ৰঞ্জন বসুমতাৰী মাতৃৰ নাম: নাইলী বসুমতাৰী ঘৰ নং : ১৬৬ বয়স : 56 লিঙ্গ : পুৰুষ	CFM0165597 ফটো উপলব্ধ	810 নাম : উমেশ বসুমতাৰী পিতাৰ নাম: ভাবিৰাম ঘৰ নং : ১৬৬ বয়স : 45 লিঙ্গ : পুৰুষ	CFM1140381 ফটো উপলব্ধ



811 নাম : সঞ্জিব বসুমতাৰী পিতাৰ নাম: ভাবিৰাম ঘৰ নং : ১৬৬ বয়স : 40 লিঙ্গ : পুৰুষ	CFM1140392 ফটো উপলব্ধ	812 নাম : বীপ্ৰজী বসুমতাৰী স্বামীৰ নাম: সঞ্জিব বসুমতাৰী ঘৰ নং : ১৬৬ বয়স : 38 লিঙ্গ : মহিলা	CFM1140405 ফটো উপলব্ধ	813 নাম : লক্ষ্মী বসুমতাৰী পিতাৰ নাম: ভাবিৰাম ঘৰ নং : ১৬৬ বয়স : 37 লিঙ্গ : মহিলা	CFM1140416 ফটো উপলব্ধ
814 নাম : অৰ্জুন বসুমতাৰী পিতাৰ নাম: ভাবিৰাম বসুমতাৰী ঘৰ নং : ১৬৬ বয়স : 34 লিঙ্গ : পুৰুষ	CFM1140427 ফটো উপলব্ধ	815 নাম : জুন বসুমতাৰী স্বামীৰ নাম: অৰ্জুন বসুমতাৰী ঘৰ নং : ১৬৬ বয়স : 33 লিঙ্গ : মহিলা	CFM0037127 ফটো উপলব্ধ	816 নাম : ডালিমী বসুমতাৰী স্বামীৰ নাম: উমেশ বসুমতাৰী ঘৰ নং : 166 বয়স : 33 লিঙ্গ : মহিলা	CFM1262708 ফটো উপলব্ধ
817 নাম : পানীৰাম বসুমতাৰী পিতাৰ নাম: নাইলী ঘৰ নং : ১৬৭ বয়স : 67 লিঙ্গ : পুৰুষ	CFM1140438 ফটো উপলব্ধ	818 নাম : থানেশ্বৰী বসুমতাৰী স্বামীৰ নাম: পানীৰাম ঘৰ নং : ১৬৭ বয়স : 62 লিঙ্গ : মহিলা	CFM1140449 ফটো উপলব্ধ	819 নাম : বাংবুৰ বসুমতাৰী পিতাৰ নাম: পানীৰাম ঘৰ নং : ১৬৭ বয়স : 45 লিঙ্গ : পুৰুষ	CFM1140450 ফটো উপলব্ধ
820 নাম : সিতা বসুমতাৰী স্বামীৰ নাম: বাংবুৰ বসুমতাৰী ঘৰ নং : ১৬৭ বয়স : 39 লিঙ্গ : মহিলা	CFM1140461 ফটো উপলব্ধ	821 নাম : নিজম বসুমতাৰী পিতাৰ নাম: সুৰঞ্জন বসুমতাৰী ঘৰ নং : ১৬৭ বয়স : 26 লিঙ্গ : পুৰুষ	CFM0275354 ফটো উপলব্ধ	822 নাম : হংলা বসুমতাৰী পিতাৰ নাম: পানীৰাম বসুমতাৰী ঘৰ নং : ১৬৭ক বয়স : 57 লিঙ্গ : পুৰুষ	CFM1140472 ফটো উপলব্ধ
823 নাম : মীনাবালা বসুমতাৰী স্বামীৰ নাম: হংলা ঘৰ নং : ১৬৭ক বয়স : 46 লিঙ্গ : মহিলা	CFM1140483 ফটো উপলব্ধ	824 নাম : মনিৰাম ব্ৰহ্ম পিতাৰ নাম: বাবুৰাম ব্ৰহ্ম ঘৰ নং : ১৬৮ বয়স : 80 লিঙ্গ : পুৰুষ	CFM1140494 ফটো উপলব্ধ	825 নাম : অমিলা ব্ৰহ্ম স্বামীৰ নাম: মনিৰাম ব্ৰহ্ম ঘৰ নং : ১৬৮ বয়স : 64 লিঙ্গ : মহিলা	CFM1140507 ফটো উপলব্ধ
826 নাম : অনিমা ব্ৰহ্ম স্বামীৰ নাম: শঙ্কৰ ব্ৰহ্ম ঘৰ নং : ১৬৮ বয়স : 41 লিঙ্গ : মহিলা	CFM1140529 ফটো উপলব্ধ	827 নাম : ফৈলাউ ব্ৰহ্ম পিতাৰ নাম: শংকৰ ব্ৰহ্ম ঘৰ নং : 168 বয়স : 25 লিঙ্গ : পুৰুষ	CFM0281600 ফটো উপলব্ধ	# 828 নাম : প্ৰনতি বসুমতাৰী স্বামীৰ নাম: মতিন্দ্ৰ ঘৰ নং : ১৬৯ বয়স : 54 লিঙ্গ : মহিলা	CFM1140541 ফটো উপলব্ধ
# 829 নাম : অলংবাৰ বসুমতাৰী পিতাৰ নাম: মতিন্দ্ৰ বসুমতাৰী ঘৰ নং : ১৬৯ বয়স : 31 লিঙ্গ : পুৰুষ	CFM1141033 ফটো উপলব্ধ	830 নাম : ফুলং বসুমতাৰী পিতাৰ নাম: মতিন্দ্ৰ বসুমতাৰী ঘৰ নং : ১৬৯ বয়স : 27 লিঙ্গ : পুৰুষ	CFM0166629 ফটো উপলব্ধ	831 নাম : চময়না ব্ৰহ্ম অন্যান্য: অলংবাৰ বসুমতাৰী ঘৰ নং : ১৬৯ বয়স : 27 লিঙ্গ : মহিলা	CFM0223743 ফটো উপলব্ধ
832 নাম : মাকো গাভী স্বামীৰ নাম: ঘেপ্ৰাই গাভী ঘৰ নং : ১৭০ বয়স : 67 লিঙ্গ : মহিলা	CFM1140563 ফটো উপলব্ধ	833 নাম : চাকী গাভী পিতাৰ নাম: ঘেপ্ৰাই গাভী ঘৰ নং : ১৭০ বয়স : 47 লিঙ্গ : মহিলা	CFM1140574 ফটো উপলব্ধ	834 নাম : সীতা গাভী স্বামীৰ নাম: চহৰাই গাভী ঘৰ নং : ১৭০ বয়স : 42 লিঙ্গ : মহিলা	CFM1140609 ফটো উপলব্ধ
835 নাম : চহৰাই গাভী পিতাৰ নাম: ঘেপ্ৰাই গাভী ঘৰ নং : ১৭০ বয়স : 37 লিঙ্গ : পুৰুষ	CFM1140585 ফটো উপলব্ধ	836 নাম : দেবা গাভী পিতাৰ নাম: ঘেপ্ৰাই গাভী ঘৰ নং : ১৭০ বয়স : 35 লিঙ্গ : পুৰুষ	CFM1140596 ফটো উপলব্ধ	837 নাম : সুশীলা উৰাও স্বামীৰ নাম: দেবা গাভী ঘৰ নং : 170 বয়স : 34 লিঙ্গ : মহিলা	UUI0007625 ফটো উপলব্ধ
838 নাম : কুল বাহাদুৰ প্ৰধান পিতাৰ নাম: ধানী বাহাদুৰ প্ৰধান ঘৰ নং : 171 বয়স : 73 লিঙ্গ : পুৰুষ	CFM0434191 ফটো উপলব্ধ	839 নাম : দেবীমায়া প্ৰধান স্বামীৰ নাম: কুল বাহাদুৰ প্ৰধান ঘৰ নং : 0171 বয়স : 70 লিঙ্গ : মহিলা	CFM0536268 ফটো উপলব্ধ	840 নাম : জ্ঞানমায়া লিম্বু স্বামীৰ নাম: জিত বাহাদুৰ লিম্বু ঘৰ নং : 0171 বয়স : 42 লিঙ্গ : মহিলা	UUI0069385 ফটো উপলব্ধ



841 নাম : বেণকা নেৱাৰ স্বামীৰ নাম: খৰ্গ বাহাদুৰ প্ৰধান ঘৰ নং : 171 বয়স : 34 লিঙ্গ : মহিলা	CFM0430983 ফটো উপলব্ধ	842 নাম : খৰ্গ বাহাদুৰ প্ৰধান পিতাৰ নাম: কুলী বাহাদুৰ প্ৰধান ঘৰ নং : 171 বয়স : 30 লিঙ্গ : পুৰুষ	CFM0434167 ফটো উপলব্ধ	843 নাম : ৰোলীনা একা পিতাৰ নাম: জোসেফ একা ঘৰ নং : 171 বয়স : 27 লিঙ্গ : মহিলা	UUI0120295 ফটো উপলব্ধ
844 নাম : জীবন লিম্বু পিতাৰ নাম: জিত বাহাদুৰ লিম্বু ঘৰ নং : 171 বয়স : 22 লিঙ্গ : পুৰুষ	CFM7178239 ফটো উপলব্ধ	# 845 নাম : নমিতা ছেত্ৰি স্বামীৰ নাম: ভুবন কেৰালা ঘৰ নং : 3 খ বয়স : 25 লিঙ্গ : মহিলা	CFM0305458 ফটো উপলব্ধ	846 নাম : ৰীতা দেৱী স্বামীৰ নাম: লোক বাহাদুৰ ঢকাল ঘৰ নং : 180 বয়স : 37 লিঙ্গ : মহিলা	CFM0349852 ফটো উপলব্ধ
847 নাম : আৰতি টপ্পো পিতাৰ নাম: আস্থানি টপ্পো ঘৰ নং : 183 বয়স : 20 লিঙ্গ : মহিলা	UUI0122119 ফটো উপলব্ধ	848 নাম : ধ্ৰুব দাহাল পিতাৰ নাম: মাত্ৰিকা ঘৰ নং : 197 বয়স : 49 লিঙ্গ : পুৰুষ	CFM1165953 ফটো উপলব্ধ	849 নাম : শ্বশ্বনসুৰ ব্ৰহ্ম পিতাৰ নাম: দিলীপ সিং ব্ৰহ্ম ঘৰ নং : 204 বয়স : 23 লিঙ্গ : পুৰুষ	UUI0009886 ফটো উপলব্ধ
850 নাম : সবিনা একা স্বামীৰ নাম: আনন ভৌষা ঘৰ নং : 210 বয়স : 39 লিঙ্গ : মহিলা	CFM0357905 ফটো উপলব্ধ	851 নাম : গাৰ্জানশ্ৰী নাৰ্জাৰী পিতাৰ নাম: জগদিশ নাৰ্জাৰী ঘৰ নং : 211 বয়স : 26 লিঙ্গ : মহিলা	HJL0355123 ফটো উপলব্ধ	852 নাম : ধনশ্ৰী নাৰ্জাৰী স্বামীৰ নাম: সৌমদৌন গয়াৰী ঘৰ নং : 212 বয়স : 29 লিঙ্গ : মহিলা	UUI0036012 ফটো উপলব্ধ
853 নাম : জুলিয়চ বন্দো পিতাৰ নাম: পাএাচ বন্দো ঘৰ নং : 214 বয়স : 23 লিঙ্গ : পুৰুষ	CFM1149467 ফটো উপলব্ধ	E 854 নাম : জনিমা ব্ৰহ্ম পিতাৰ নাম: অমৰেশ্বৰ ব্ৰহ্ম ঘৰ নং : 222 বয়স : 32 লিঙ্গ : মহিলা	UUI0009902 ফটো উপলব্ধ	855 নাম : সুস্মিতা টোপ্পো পিতাৰ নাম: সমেল টোপ্পো ঘৰ নং : 222 বয়স : 25 লিঙ্গ : মহিলা	CFM0364190 ফটো উপলব্ধ
856 নাম : ৰোহিত সিং ব্ৰহ্ম পিতাৰ নাম: মোহট সিং ব্ৰহ্ম ঘৰ নং : 237 বয়স : 23 লিঙ্গ : পুৰুষ	CFM7185192 ফটো উপলব্ধ	S 857 নাম : সন্তোষী সোণাৰী পিতাৰ নাম: গনেশ বাহাদুৰ সোণাৰী ঘৰ নং : 241 বয়স : 21 লিঙ্গ : মহিলা	UUI0135608 ফটো উপলব্ধ	858 নাম : বিমলা ৰামচিয়াৰী স্বামীৰ নাম: সঞ্জয় ৰামচিয়াৰী ঘৰ নং : 250 বয়স : 23 লিঙ্গ : মহিলা	UUI0096156 ফটো উপলব্ধ
859 নাম : সঞ্জয় ৰামচিয়াৰী পিতাৰ নাম: মনিন ৰামচিয়াৰী ঘৰ নং : 255 বয়স : 29 লিঙ্গ : পুৰুষ	UUI0096305 ফটো উপলব্ধ	860 নাম : দিপালী দৈমাৰী স্বামীৰ নাম: কমিচৰম বৰো ঘৰ নং : 303 বয়স : 27 লিঙ্গ : মহিলা	UUI0021758 ফটো উপলব্ধ	S 861 নাম : মিতালী মালাকাৰ স্বামীৰ নাম: দীপক ঘৰ নং : 343 বয়স : 34 লিঙ্গ : মহিলা	UUI0029215 ফটো উপলব্ধ
862 নাম : ৰিকি সিং ব্ৰহ্ম পিতাৰ নাম: মহান্ত ব্ৰহ্ম ঘৰ নং : 343 বয়স : 24 লিঙ্গ : পুৰুষ	CFM1254143 ফটো উপলব্ধ	863 নাম : উইলসন হোৰো পিতাৰ নাম: হেলাৰিউশ হোৰো ঘৰ নং : 351 বয়স : 26 লিঙ্গ : পুৰুষ	CFM1163385 ফটো উপলব্ধ	864 নাম : এতুৱা টোপ্পো অন্যান্য: ডাম্বাৰু টোপ্পো ঘৰ নং : 382 বয়স : 22 লিঙ্গ : পুৰুষ	CFM7159981 ফটো উপলব্ধ
865 নাম : সসুৰংগু দ্বিমাৰী পিতাৰ নাম: কিৰণ দৈমাৰী ঘৰ নং : 487 বয়স : 23 লিঙ্গ : পুৰুষ	CFM1127240 ফটো উপলব্ধ	866 নাম : সনজু মানজী স্বামীৰ নাম: লক্ষণ আৰ্য ঘৰ নং : 490 বয়স : 33 লিঙ্গ : মহিলা	CFM0218024 ফটো উপলব্ধ	S 867 নাম : নিহাৰিকা প্ৰধান পিতাৰ নাম: মাহেন্দ্ৰ প্ৰধান ঘৰ নং : 596 বয়স : 23 লিঙ্গ : মহিলা	CFM1251503 ফটো উপলব্ধ
S 868 নাম : কমলা দেৱি পিতাৰ নাম: বিষ্ণু কুমাৰ কাটোৱাল ঘৰ নং : 610 বয়স : 23 লিঙ্গ : মহিলা	CFM1233584 ফটো উপলব্ধ	869 নাম : জেৎস্না মদাহী পিতাৰ নাম: নিৰন মদাহী ঘৰ নং : 780 বয়স : 23 লিঙ্গ : মহিলা	CFM1233576 ফটো উপলব্ধ	870 নাম : পপিতৰা মদাহী পিতাৰ নাম: অনন্ত মদাহী ঘৰ নং : 839 বয়স : 22 লিঙ্গ : মহিলা	CFM1251677 ফটো উপলব্ধ

# 871 নাম : সুমিত্ৰা দাস স্বামীৰ নাম : লাত পানে দাস দাস ঘৰ নং : ৯৮ বয়স : 66 লিঙ্গ : মহিলা	CFM0422048 ফটো উপলব্ধ	# 872 নাম : বিজু বৰো পিতাৰ নাম : মিলন বড়ো ঘৰ নং : কো- মিলন বৰো বয়স : 21 লিঙ্গ : পুৰুষ	UUI0017236 ফটো উপলব্ধ	# 873 নাম : মহেশ কৈৰালা পিতাৰ নাম : হৰু কৈৰালা ঘৰ নং : ধনশ্ৰীপুৰ,দিহিৰা,বক্স বয়স : 21 লিঙ্গ : পুৰুষ	UUI0064444 ফটো উপলব্ধ
S 874 নাম : চীলীনা মিজ পিতাৰ নাম : নজৰউশ মিজ ঘৰ নং : ধনশ্ৰীপুৰ মে স্কুল বয়স : 27 লিঙ্গ : মহিলা	CFM1270032 ফটো উপলব্ধ	# 875 নাম : জ্যোতে মিজ পিতাৰ নাম : নজৰউশ মিজ ঘৰ নং : ধনশ্ৰীপুৰ মে স্কুল বয়স : 25 লিঙ্গ : মহিলা	CFM1269844 ফটো উপলব্ধ	S 876 নাম : পুষ্পা লতা দেৱী শৰ্মা স্বামীৰ নাম : কৃষ্ণ শৰ্মা ঘৰ নং : নীল বয়স : 47 লিঙ্গ : মহিলা	DZN0016447 ফটো উপলব্ধ
S 877 নাম : হিমা দেৱী পিতাৰ নাম : মনু বাহাদুৰ দৰ্জী ঘৰ নং : নীল বয়স : 35 লিঙ্গ : মহিলা	LQW0186551 ফটো উপলব্ধ	# 878 নাম : প্ৰমিলা লিষু স্বামীৰ নাম : বিনয় সুৰ্বা ঘৰ নং : ২৪ বয়স : 25 লিঙ্গ : মহিলা	CFM1252238 ফটো উপলব্ধ	# 879 নাম : মধুসিতা কলিতা স্বামীৰ নাম : মাধব ৰাজবংশী ঘৰ নং : বো- মাধব ৰাজবংশী বয়স : 20 লিঙ্গ : মহিলা	UUI0062109 ফটো উপলব্ধ



880	1	UUI0155093	ফটো উপলব্ধ	881	1	CFM1137071	ফটো উপলব্ধ	882	1	UUI0155051	ফটো উপলব্ধ
নাম : চীতা গাভী স্বামীৰ নাম : অমিত গাভী ঘৰ নং : 13 বয়স : 24 লিঙ্গ : মহিলা				নাম : টংক ঘিমিৰে পিতাৰ নাম : জনাদন ঘিমিৰে ঘৰ নং : 76 বয়স : 43 লিঙ্গ : পুৰুষ				নাম : প্ৰভাত গাভী পিতাৰ নাম : আনদিৰিয়াচ গাভী ঘৰ নং : 13 বয়স : 21 লিঙ্গ : পুৰুষ			
883	1	UUI0156257	ফটো উপলব্ধ	884	1	UUI0157388	ফটো উপলব্ধ	885	1	UUI0158949	ফটো উপলব্ধ
নাম : বিৰাজো নাৰ্জাৰী পিতাৰ নাম : ঠদাউস নাৰ্জাৰী ঘৰ নং : 77 বয়স : 18 লিঙ্গ : পুৰুষ				নাম : বংজালী ব্ৰহ্ম পিতাৰ নাম : দিলীপ সিং ব্ৰহ্ম ঘৰ নং : 156 বয়স : 23 লিঙ্গ : মহিলা				নাম : পিংকি কুজুৰ স্বামীৰ নাম : অঞ্জিত মাৰি ঘৰ নং : 20 বয়স : 31 লিঙ্গ : মহিলা			
886	1	UUI0161661	ফটো উপলব্ধ	887	1	LQW1181879	ফটো উপলব্ধ	888	1	CFM0272930	ফটো উপলব্ধ
নাম : সুবাস বৰাল পিতাৰ নাম : খেম নাথ বৰাল ঘৰ নং : ৭৮ বয়স : 19 লিঙ্গ : পুৰুষ				নাম : জোনালী ৰামছিয়াৰী পিতাৰ নাম : ধাতু ৰামছিয়াৰী ঘৰ নং : ১০৬ বয়স : 54 লিঙ্গ : মহিলা				নাম : জুনাছ মিঞ্জ পিতাৰ নাম : আহমান মিঞ্জ ঘৰ নং : ৩ বয়স : 30 লিঙ্গ : পুৰুষ			
889	1	UUI0164277	ফটো উপলব্ধ	890	1	UUI0112755	ফটো উপলব্ধ	891	1	UUI0165548	ফটো উপলব্ধ
নাম : টোবিয়াচ মিঞ্জ মাতৃৰ নাম : ললিতা মিঞ্জ ঘৰ নং : 40 বয়স : 29 লিঙ্গ : পুৰুষ				নাম : সুনিতা কিষান স্বামীৰ নাম : জুনাছ মিঞ্জ ঘৰ নং : ৩ বয়স : 28 লিঙ্গ : মহিলা				নাম : চিনতি মাৰি মাতৃৰ নাম : নাগ্ৰী মাৰি ঘৰ নং : ঘৰ নং-১৫ বয়স : 20 লিঙ্গ : মহিলা			
892	1	UUI0166413	ফটো উপলব্ধ	893	1	LQW0005203	ফটো উপলব্ধ	894	1	CFM1140610	ফটো উপলব্ধ
নাম : ধৰমবীৰ ব্ৰহ্ম পিতাৰ নাম : দীপান্ত ব্ৰহ্ম ঘৰ নং : ১৫২ বয়স : 19 লিঙ্গ : পুৰুষ				নাম : দিপা মিশ্ৰ পিতাৰ নাম : বালকৃষ্ণ ঘৰ নং : ৭৬ বয়স : 35 লিঙ্গ : মহিলা				নাম : টিকেদ্র ঘিমিৰে পিতাৰ নাম : জনাদন ঘিমিৰে ঘৰ নং : ৭২ বয়স : 36 লিঙ্গ : পুৰুষ			
895	1	LDT0400598	ফটো উপলব্ধ	896	1	UUI0117374	ফটো উপলব্ধ	897	1	UUI0169128	ফটো উপলব্ধ
নাম : সুনীতা হুমাগাঞী পিতাৰ নাম : মাধব হুমাগাঞী ঘৰ নং : ৭২ বয়স : 26 লিঙ্গ : মহিলা				নাম : সুস্মিতা লাক্ৰা পিতাৰ নাম : বেলচু লাক্ৰা ঘৰ নং : ২৯ বয়স : 19 লিঙ্গ : মহিলা				নাম : দেংখৌ ব্ৰহ্ম পিতাৰ নাম : মদন ব্ৰহ্ম ঘৰ নং : ১৩৯ বয়স : 18 লিঙ্গ : মহিলা			
898	1	UUI0169235	ফটো উপলব্ধ	899	1	UUI0171314	ফটো উপলব্ধ	900	1	UUI0174474	ফটো উপলব্ধ
নাম : মোহন অধিকাৰী মাতৃৰ নাম : গঙ্গা দেবী ঘৰ নং : ৮৭ বয়স : 20 লিঙ্গ : পুৰুষ				নাম : দয়ালি স্বগীয়াৰী স্বামীৰ নাম : খোৰামসাত ব্ৰহ্ম ঘৰ নং : ১৩৮ বয়স : 25 লিঙ্গ : মহিলা				নাম : উপেন ব্ৰহ্ম পিতাৰ নাম : সনাৰাম ব্ৰহ্ম ঘৰ নং : ১৩৭ বয়স : 19 লিঙ্গ : পুৰুষ			
901	1	UUI0174607	ফটো উপলব্ধ	902	1	UUI0174631	ফটো উপলব্ধ	903	1	UUI0174698	ফটো উপলব্ধ
নাম : মুনাল অধিকাৰী পিতাৰ নাম : ভক্ত অধিকাৰী ঘৰ নং : ৮৮ বয়স : 18 লিঙ্গ : পুৰুষ				নাম : খংগুৰহা ব্ৰহ্ম মাতৃৰ নাম : অনিমা ব্ৰহ্ম ঘৰ নং : ২০ বয়স : 20 লিঙ্গ : পুৰুষ				নাম : দৈথুন সিং ব্ৰহ্ম পিতাৰ নাম : জয় সিং ব্ৰহ্ম ঘৰ নং : ১৫৭ বয়স : 21 লিঙ্গ : পুৰুষ			
904	1	UUI0175174	ফটো উপলব্ধ	905	1	UUI0175570	ফটো উপলব্ধ	906	1	UUI0184689	ফটো উপলব্ধ
নাম : ভাগ্যশ্ৰী বড়ো স্বামীৰ নাম : নিপক গয়াৰী ঘৰ নং : ৫৯ বয়স : 29 লিঙ্গ : মহিলা				নাম : মিলন অধিকাৰী পিতাৰ নাম : ভক্ত অধিকাৰী ঘৰ নং : 88 বয়স : 20 লিঙ্গ : পুৰুষ				নাম : শেৰ বাহাদুৰ সুকা পিতাৰ নাম : গুৰু বাহাদুৰ সুকা ঘৰ নং : ৫২ বয়স : 18 লিঙ্গ : পুৰুষ			
907	1	UUI0184705	ফটো উপলব্ধ	908	1	UUI0185983	ফটো উপলব্ধ	909	1	UUI0186064	ফটো উপলব্ধ
নাম : দুমা নাৰ্জাৰী মাতৃৰ নাম : স্বমিলা নাৰ্জাৰী ঘৰ নং : ১৬০ বয়স : 37 লিঙ্গ : মহিলা				নাম : নিতিশ এক্কা পিতাৰ নাম : নিকোদিম এক্কা ঘৰ নং : ৩ বয়স : 20 লিঙ্গ : পুৰুষ				নাম : মিলীনা ধানৱাৰ পিতাৰ নাম : জুলীউশ ধানৱাৰ ঘৰ নং : ১ বয়স : 18 লিঙ্গ : মহিলা			



910	1	UUJ0186692
নাম : মাৰিয়াম টপেপা স্বামীৰ নাম: বোসাৰিউস মিঞ্জ ঘৰ নং : 81 বয়স : 26 লিঙ্গ : মহিলা		
ফটো উপলব্ধ		

911	1	UUJ0189308
নাম : স্বপ্না মগৰ অন্যান্য: সোম মগৰ ঘৰ নং : 58 বয়স : 21 লিঙ্গ : মহিলা		
ফটো উপলব্ধ		

912	1	UUJ0189944
নাম : মামনি বসুমতাৰী মাতৃৰ নাম: প্ৰনতি বসুমতাৰী ঘৰ নং : 165 বয়স : 27 লিঙ্গ : মহিলা		
ফটো উপলব্ধ		

913	1	UUJ0192021
নাম : শুক্ৰজিত মুছাহাৰী অন্যান্য: গজেন মুছাহাৰী ঘৰ নং : 53 বয়স : 21 লিঙ্গ : পুৰুষ		
ফটো উপলব্ধ		

914	1	UUJ0192583
নাম : নিৰ্মালী নাথ স্বামীৰ নাম: শুকলাল মগৰ ঘৰ নং : 96 বয়স : 21 লিঙ্গ : মহিলা		
ফটো উপলব্ধ		

915	1	UUJ0192831
নাম : জস্টীন মিঞ্জ পিতাৰ নাম: আলবিশ মিঞ্জ ঘৰ নং : 92 বয়স : 21 লিঙ্গ : পুৰুষ		
ফটো উপলব্ধ		

916	1	UUJ0192948
নাম : গোপাল অধিকাৰী মাতৃৰ নাম: বিষ্ণুমায়া অধিকাৰী ঘৰ নং : 88 বয়স : 39 লিঙ্গ : পুৰুষ		
ফটো উপলব্ধ		

917	1	UUJ0192963
নাম : ৰায়ন মিঞ্জ পিতাৰ নাম: আলবিশ মিঞ্জ ঘৰ নং : 92 বয়স : 19 লিঙ্গ : পুৰুষ		
ফটো উপলব্ধ		

918	1	UUJ0192989
নাম : সন্দীপ ভণ্ডাৰী পিতাৰ নাম: তেজ প্ৰসাদ ভণ্ডাৰী ঘৰ নং : 99 বয়স : 18 লিঙ্গ : পুৰুষ		
ফটো উপলব্ধ		

919	1	CFM0231647
নাম : আলবিচ মিঞ্জ অন্যান্য: আছাৰী উৰাং ঘৰ নং : 92 বয়স : 54 লিঙ্গ : পুৰুষ		
ফটো উপলব্ধ		

920	1	CFM0254441
নাম : মনোজ ঘিমিৰে পিতাৰ নাম: এমকান্ত ঘিমিৰে ঘৰ নং : 74 বয়স : 26 লিঙ্গ : পুৰুষ		
ফটো উপলব্ধ		

921	1	UUJ0194332
নাম : পৰতাপ কেৰ্কেটা পিতাৰ নাম: গুণ্ডুৰ কেৰ্কেটা ঘৰ নং : 36 বয়স : 20 লিঙ্গ : পুৰুষ		
ফটো উপলব্ধ		



922	1	UUI0195321
নাম : পুংজা বসুমতাৰী পিতাৰ নাম: সঞ্জীৱ বসুমতাৰী ঘৰ নং : ১৬৬ বয়স : 19 লিঙ্গ : পুৰুষ		
ফটো উপলব্ধ		

923	1	UUI0195107
নাম : হৰভনছ সিং ব্ৰহ্ম পিতাৰ নাম: মৃদুল সিং ব্ৰহ্ম ঘৰ নং : 155 বয়স : 18 লিঙ্গ : পুৰুষ		
ফটো উপলব্ধ		

924	1	UUI0195206
নাম : ৰুক্মিণী মুছাহাৰী পিতাৰ নাম: মহিৰাম মুছাহাৰী ঘৰ নং : ৭৯ বয়স : 22 লিঙ্গ : মহিলা		
ফটো উপলব্ধ		

925	1	UUI0195347
নাম : দিল মায়া মগৰ স্বামীৰ নাম: হোম বাহাদুৰ মগৰ ঘৰ নং : ৫৭ বয়স : 43 লিঙ্গ : মহিলা		
ফটো উপলব্ধ		

926	1	UUI0196246
নাম : দয়ালী স্বৰ্গীয়াৰী স্বামীৰ নাম: ক্লাম্পট ব্ৰহ্ম ঘৰ নং : 25 বয়স : 25 লিঙ্গ : মহিলা		
ফটো উপলব্ধ		

927	1	CFM0231688
নাম : আংগাথা মিজ অন্যান্য: আচাৰী মিজ ঘৰ নং : ৩২ বয়স : 46 লিঙ্গ : মহিলা		
ফটো উপলব্ধ		

928	1	CFM0318444
নাম : ভানটী ব্ৰহ্ম স্বামীৰ নাম: নয়ন সিং ব্ৰহ্ম ঘৰ নং : 156 বয়স : 41 লিঙ্গ : মহিলা		
ফটো উপলব্ধ		

929	1	CFM1139908
নাম : ধন সিং পিতাৰ নাম: ফৰেনসিং ঘৰ নং : 102 বয়স : 41 লিঙ্গ : পুৰুষ		
ফটো উপলব্ধ		

930	1	UUI0202259
নাম : দলুদ মুছাহাৰী অন্যান্য: ধন কান্ত মুছাহাৰী ঘৰ নং : 165 বয়স : 86 লিঙ্গ : মহিলা		
ফটো উপলব্ধ		

ভোটাৰৰ সাৰাংশ

A) ভোটাৰৰ সংখ্যা

	তালিকাৰ প্ৰকাৰ	তালিকাৰ চিনাক্তকৰণ	ভোটাৰৰ সংখ্যা							
			পুৰুষ	মহিলা	৩য় লিঙ্গ	মুঠ				
I	মূল তালিকা	মূল তালিকা	বিশেষ সংশোধন, 2026 চনৰ পূৰ্বৰ 2025 চনৰ মূল তালিকাৰ লগত থকা সংযোজন সমূহ একত্ৰিতকৰণ কৰা তালিকা।				431	448	0	879
II	যোগ তালিকা	পৰিপূৰক 1	বিশেষ সংক্ষিপ্ত সংশোধন, 2026				24	18	0	42
		পৰিপূৰক 2	অনবিচ্ছিন্ন সংশোধন 2026				3	6	0	9
			মুঠ				27	24	0	51
III	বিয়োজন তালিকা	পৰিপূৰক 1	বিশেষ সংক্ষিপ্ত সংশোধন, 2026				13	27	0	40
		পৰিপূৰক 2	অনবিচ্ছিন্ন সংশোধন 2026				0	1	0	1
			মুঠ				13	28	0	41
IV	লিংগ ক্ষেত্ৰত পৰিবৰ্তনৰ বাবে পাৰ্থক্য					0	0	0	0	
এই সংশোধনৰ পিছত ভোটাৰ তালিকাত ভোটাৰৰ মুঠ সংখ্যা (I+II-III+IV)						445	444	0	889	

B) শুধৰনীৰ সংখ্যা

তালিকাৰ প্ৰকাৰ	তালিকাৰ চিনাক্তকৰণ	শুধৰনীৰ সংখ্যা
পৰিপূৰক 1	বিশেষ সংক্ষিপ্ত সংশোধন, 2026	32
পৰিপূৰক 2	অনবিচ্ছিন্ন সংশোধন 2026	7
	মুঠ	39

নিৰ্বাচক পঞ্জীয়ন বিষয়াৰ স্বাক্ষৰ

E-মৃত, S-স্থানান্তৰিত/ বাসস্থান পৰিবৰ্তন, R-প্ৰতিলিপি, M-নিখোজ, Q-অযোগ্য