



ভোটাৰ তালিকা 2026 S03 অসম

বিধানসভা সমষ্টিৰ নম্বৰ, নাম আৰু সংৰক্ষণৰ স্থিতি : 42 - বাক্সা (অনুসূচিত জনজাতি)		খণ্ড নং : 145																			
এই বিধানসভা সমষ্টিত কোন সংসদীয় সমষ্টিৰ অন্তৰ্গত তাৰ নম্বৰ, নাম আৰু সংৰক্ষণ স্থিতি : 1 - কোকৰাঝাৰ (অনুসূচিত জনজাতি)																					
1. সংশোধনৰ বিৱৰণ																					
সংশোধনৰ বছৰ	2026	তালিকাৰ চিনাক্তকৰণ																			
ভিত্তি তাৰিখ	01-04-2026	বিশেষ সংশোধন, 2026 চনৰ পূৰ্বৰ 2025 চনৰ মূল তালিকাৰ লগত থকা সংযোজন সমূহ একত্ৰিতকৰণ কৰা তালিকা।																			
সংশোধনৰ প্ৰকাৰ	বিশেষ সংশোধন 2026																				
প্ৰকাশনৰ তাৰিখ	23-03-2026																				
2. খণ্ড আৰু ভোটগ্ৰহন কেন্দ্ৰৰ বিৱৰণ																					
খণ্ডৰ অন্তৰ্গত এলেকা সমূহৰ নম্বৰ আৰু নাম																					
1-আনন্দপুৰ	<table border="1" style="width: 100%; border-collapse: collapse;"> <tr> <td>মূল চহৰ/গাওঁ</td> <td>: আনন্দপুৰ</td> </tr> <tr> <td>ৱাৰ্ড নং</td> <td>:</td> </tr> <tr> <td>ডাকঘৰ</td> <td>: বৰমা</td> </tr> <tr> <td>পুলিচ থানা</td> <td>: বৰমা</td> </tr> <tr> <td>ব্লক</td> <td>: টিহু-বৰমা</td> </tr> <tr> <td>ৰাজহ চক্ৰ</td> <td>: বৰমা</td> </tr> <tr> <td>জিলা</td> <td>: বাক্সা</td> </tr> <tr> <td>পিনকোড</td> <td>: 781346</td> </tr> </table>					মূল চহৰ/গাওঁ	: আনন্দপুৰ	ৱাৰ্ড নং	:	ডাকঘৰ	: বৰমা	পুলিচ থানা	: বৰমা	ব্লক	: টিহু-বৰমা	ৰাজহ চক্ৰ	: বৰমা	জিলা	: বাক্সা	পিনকোড	: 781346
মূল চহৰ/গাওঁ	: আনন্দপুৰ																				
ৱাৰ্ড নং	:																				
ডাকঘৰ	: বৰমা																				
পুলিচ থানা	: বৰমা																				
ব্লক	: টিহু-বৰমা																				
ৰাজহ চক্ৰ	: বৰমা																				
জিলা	: বাক্সা																				
পিনকোড	: 781346																				
3. ভোটগ্ৰহন কেন্দ্ৰৰ বিৱৰণ																					
ভোটগ্ৰহন কেন্দ্ৰৰ নম্বৰ আৰু নাম :		ভোটগ্ৰহন কেন্দ্ৰৰ প্ৰকাৰ (পুৰুষ/মহিলা/সাধাৰণ)		সাধাৰণ																	
145 - আনন্দপুৰ মিলন এম ই স্কুল		খণ্ডৰ অন্তৰ্গত সহায়ক ভোটগ্ৰহন কেন্দ্ৰৰ সংখ্যা :		0																	
ভোটগ্ৰহন কেন্দ্ৰৰ ঠিকনা :																					
আনন্দপুৰ মিলন এম ই স্কুল, কোথালী নং ১, 1. খুটিপথাৰ																					
4. ভোটাৰৰ সংখ্যা																					
আৰম্ভনি ক্ৰমিক নং	শেষ ক্ৰমিক নং	মুঠ ভোটাৰ																			
		পুৰুষ	মহিলা	৩য় লিঙ্গ	মুঠ																
1	674	330	330	0	660																

নিৰ্বাচক পঞ্জীয়ন বিষয়াৰ স্বাক্ষৰ

Nazri Naksha

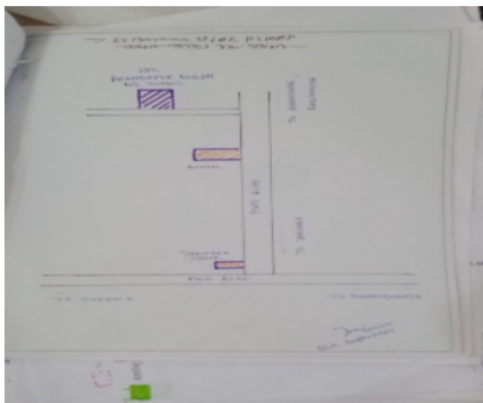

Google Map View



Polling Station Building Front View



ভোটগ্ৰহন কেন্দ্ৰৰ সন্মুখৰ দৃশ্য



Cad View

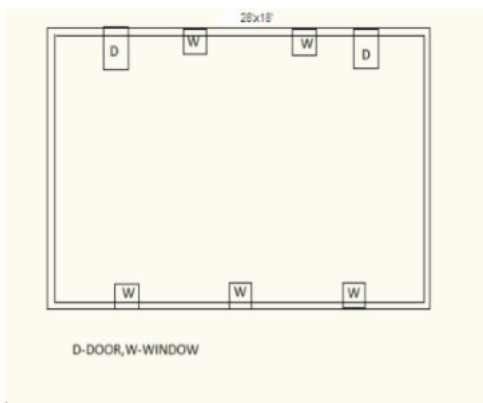

Key MAP View

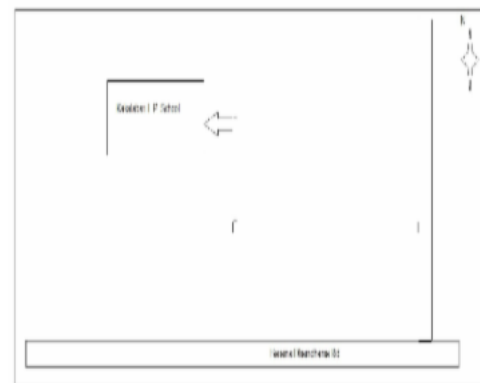



1 নাম : নাৰায়ণ বৰুৱা মাতৃৰ নাম: কামিনী বৰুৱা ঘৰ নং : 0 বয়স : 35 লিঙ্গ : পুৰুষ	LQW0252221	ফটো উপলব্ধ	2 নাম : দেবজানী ৰাজবংশী স্বামীৰ নাম: দেবেশ্বৰ ঘৰ নং : 01 বয়স : 52 লিঙ্গ : মহিলা	LQW8834579	ফটো উপলব্ধ	3 নাম : দেবেশ্বৰ ৰাজবংশী পিতাৰ নাম: জানিক ঘৰ নং : 01 বয়স : 51 লিঙ্গ : পুৰুষ	LQW8834568	ফটো উপলব্ধ
#2 4 নাম : ভনীতা ৰাজবংশী স্বামীৰ নাম: পুলক ৰাজবংশী ঘৰ নং : 01এ বয়স : 27 লিঙ্গ : মহিলা	LQW0465237	ফটো উপলব্ধ	5 নাম : হেমলতা ৰাজবংশী স্বামীৰ নাম: দীপ ৰাজবংশী ঘৰ নং : 01 বয়স : 27 লিঙ্গ : মহিলা	UUI0080069	ফটো উপলব্ধ	#2 6 নাম : অৰ্চনা বৰুৱা স্বামীৰ নাম: দিলীপ বৰুৱা ঘৰ নং : 108এ বয়স : 26 লিঙ্গ : মহিলা	LQW0275982	ফটো উপলব্ধ
7 নাম : খগেন ৰাজবংশী পিতাৰ নাম: চেনীৰাম ঘৰ নং : 2 বয়স : 65 লিঙ্গ : পুৰুষ	LQW8834580	ফটো উপলব্ধ	8 নাম : সাৰদা ৰাজবংশী স্বামীৰ নাম: খগেন ঘৰ নং : 2 বয়স : 63 লিঙ্গ : মহিলা	LQW8834591	ফটো উপলব্ধ	#2 9 নাম : দামোদৰ দাস পিতাৰ নাম: নন্দৰাম ঘৰ নং : 73বি বয়স : 52 লিঙ্গ : পুৰুষ	LQW8836973	ফটো উপলব্ধ
#2 10 নাম : সূৰ্য্য ৰাজবংশী পিতাৰ নাম: খগেন ৰাজবংশী ঘৰ নং : 2 বয়স : 47 লিঙ্গ : পুৰুষ	LQW8834604	ফটো উপলব্ধ	11 নাম : শংকৰ ৰাজবংশী পিতাৰ নাম: খগেন ঘৰ নং : 2 বয়স : 43 লিঙ্গ : পুৰুষ	LQW8834626	ফটো উপলব্ধ	12 নাম : মকুন ৰাজবংশী পিতাৰ নাম: খগেন ঘৰ নং : 2 বয়স : 40 লিঙ্গ : পুৰুষ	LQW8834615	ফটো উপলব্ধ
13 নাম : ৰাতুল ৰাজবংশী পিতাৰ নাম: খগেন ৰাজবংশী ঘৰ নং : 2 বয়স : 35 লিঙ্গ : পুৰুষ	LQW8834637	ফটো উপলব্ধ	14 নাম : হীৰামনি দাস স্বামীৰ নাম: সূৰ্য্য ৰাজবংশী ঘৰ নং : 02 বয়স : 35 লিঙ্গ : মহিলা	LQW0461830	ফটো উপলব্ধ	15 নাম : মিনাক্ষী বৈশ্য ৰাজবংশী স্বামীৰ নাম: ৰাতুল ৰাজবংশী ঘৰ নং : 2 বয়স : 26 লিঙ্গ : মহিলা	LQW0453860	ফটো উপলব্ধ
16 নাম : মহেন্দ্ৰ ৰাজবংশী পিতাৰ নাম: আদিত ঘৰ নং : 3 বয়স : 53 লিঙ্গ : পুৰুষ	LQW8834648	ফটো উপলব্ধ	17 নাম : মঞ্জু ৰাজবংশী স্বামীৰ নাম: মহেন্দ্ৰ ঘৰ নং : 3 বয়স : 48 লিঙ্গ : মহিলা	LQW8834659	ফটো উপলব্ধ	18 নাম : বন্দনা ৰাজবংশী পিতাৰ নাম: মহেন্দ্ৰ ৰাজবংশী ঘৰ নং : 03 বয়স : 29 লিঙ্গ : মহিলা	LQW0368555	ফটো উপলব্ধ
19 নাম : ৰেখা ৰাজবংশী পিতাৰ নাম: মহেন্দ্ৰ ৰাজবংশী ঘৰ নং : 3 বয়স : 26 লিঙ্গ : মহিলা	LQW0260661	ফটো উপলব্ধ	20 নাম : জিতেন ৰাজবংশী পিতাৰ নাম: আদিত ঘৰ নং : 8 বয়স : 50 লিঙ্গ : পুৰুষ	LQW8834660	ফটো উপলব্ধ	21 নাম : ৰঞ্জু ৰাজবংশী স্বামীৰ নাম: জিতেন ঘৰ নং : 8 বয়স : 47 লিঙ্গ : মহিলা	LQW8834671	ফটো উপলব্ধ
S 22 নাম : দিগন্ত বৰ্মন পিতাৰ নাম: গৌবিন্দ বৰ্মন ঘৰ নং : 8 বয়স : 43 লিঙ্গ : পুৰুষ	LQW8844039	ফটো উপলব্ধ	23 নাম : অনন্ত বৰ্মন পিতাৰ নাম: গৌবিন্দ বৰ্মন ঘৰ নং : 04 বয়স : 36 লিঙ্গ : পুৰুষ	LQW8843978	ফটো উপলব্ধ	24 নাম : প্ৰণব ৰাজবংশী পিতাৰ নাম: জিতেন ৰাজবংশী ঘৰ নং : 8 বয়স : 33 লিঙ্গ : পুৰুষ	LQW0091348	ফটো উপলব্ধ
25 নাম : ৰিতু তালুকদাৰ পিতাৰ নাম: সত্যবান তালুকদাৰ ঘৰ নং : 5 বয়স : 36 লিঙ্গ : পুৰুষ	LQW8844073	ফটো উপলব্ধ	26 নাম : বিভা তালুকদাৰ পিতাৰ নাম: সত্যবান তালুকদাৰ ঘৰ নং : 5 বয়স : 32 লিঙ্গ : মহিলা	LQW8843796	ফটো উপলব্ধ	27 নাম : ৰাজেন ৰাজবংশী পিতাৰ নাম: দয়াৰাম ঘৰ নং : 8 বয়স : 78 লিঙ্গ : পুৰুষ	LQW8834751	ফটো উপলব্ধ
S2 28 নাম : বসন্ত ৰাজবংশী পিতাৰ নাম: ৰাজেন ঘৰ নং : 8 বয়স : 53 লিঙ্গ : পুৰুষ	LQW8834773	ফটো উপলব্ধ	29 নাম : জয়ন্ত ৰাজবংশী পিতাৰ নাম: ৰাজেন ঘৰ নং : 8 বয়স : 50 লিঙ্গ : পুৰুষ	LQW8834795	ফটো উপলব্ধ	#2 30 নাম : মাকনী ৰাজবংশী স্বামীৰ নাম: বসন্ত ঘৰ নং : 6 বয়স : 48 লিঙ্গ : মহিলা	LQW8834784	ফটো উপলব্ধ



31 নাম : জয়ন্তী ৰাজবংশী স্বামীৰ নাম : জয়ন্ত ৰাজবংশী ঘৰ নং : ৮ বয়স : 45 লিঙ্গ : মহিলা	LQW8834808 ফটো উপলব্ধ	32 নাম : বিচনুজ্যোতি ৰাজবংশী পিতাৰ নাম : জিতেন ৰাজবংশী ঘৰ নং : ৮ বয়স : 26 লিঙ্গ : পুৰুষ	LQW0312991 ফটো উপলব্ধ	33 নাম : সঞ্জীৱ ৰাজবংশী পিতাৰ নাম : জয়ন্ত ৰাজবংশী ঘৰ নং : ৮ বয়স : 25 লিঙ্গ : পুৰুষ	LQW0229930 ফটো উপলব্ধ
#2 34 নাম : ভগবান ৰাজবংশী পিতাৰ নাম : জয়ন্ত ৰাজবংশী ঘৰ নং : 8ক বয়স : 22 লিঙ্গ : পুৰুষ	LQW1457472 ফটো উপলব্ধ	35 নাম : অংশুমান ৰাজবংশী মাতৃৰ নাম : মাকনী ৰাজবংশী ঘৰ নং : 08 বয়স : 21 লিঙ্গ : পুৰুষ	UUI0134932 ফটো উপলব্ধ	36 নাম : অনিল ৰাজবংশী পিতাৰ নাম : বুনো ঘৰ নং : ১০ বয়স : 64 লিঙ্গ : পুৰুষ	LQW8834819 ফটো উপলব্ধ
37 নাম : পতুলী ৰাজবংশী স্বামীৰ নাম : অনিল ঘৰ নং : ১০ বয়স : 61 লিঙ্গ : মহিলা	LQW8834820 ফটো উপলব্ধ	#2 38 নাম : মানিক ৰাজবংশী পিতাৰ নাম : অনিল ঘৰ নং : 10ক বয়স : 43 লিঙ্গ : পুৰুষ	LQW8834831 ফটো উপলব্ধ	#2 39 নাম : প্ৰদীপ ৰাজবংশী পিতাৰ নাম : অনিল ঘৰ নং : 10খ বয়স : 41 লিঙ্গ : পুৰুষ	LQW8834842 ফটো উপলব্ধ
40 নাম : প্ৰবীন ৰাজবংশী পিতাৰ নাম : অনিল ঘৰ নং : ১০ বয়স : 38 লিঙ্গ : পুৰুষ	LQW8834853 ফটো উপলব্ধ	#2 41 নাম : ৰামচন্দ্ৰ ৰাজবংশী পিতাৰ নাম : অনিল ঘৰ নং : 10গ বয়স : 36 লিঙ্গ : পুৰুষ	LQW8834864 ফটো উপলব্ধ	#2 42 নাম : দীপাঞ্জলী ৰাজবংশী স্বামীৰ নাম : মানিক ৰাজবংশী ঘৰ নং : 10ক বয়স : 35 লিঙ্গ : মহিলা	LQW0458398 ফটো উপলব্ধ
#2 43 নাম : ৰুক্মিণী ৰাজবংশী স্বামীৰ নাম : প্ৰদীপ ৰাজবংশী ঘৰ নং : 10খ বয়স : 33 লিঙ্গ : মহিলা	LQW0459107 ফটো উপলব্ধ	44 নাম : বিপিন ৰাজবংশী পিতাৰ নাম : বুনো ঘৰ নং : ১১ বয়স : 58 লিঙ্গ : পুৰুষ	LQW8834875 ফটো উপলব্ধ	45 নাম : নিৰোদা ৰাজবংশী স্বামীৰ নাম : বিপিন ঘৰ নং : ১১ বয়স : 53 লিঙ্গ : মহিলা	LQW8834886 ফটো উপলব্ধ
46 নাম : বিজলী ৰাজবংশী স্বামীৰ নাম : ললিত ৰাজবংশী ঘৰ নং : ১১ বয়স : 37 লিঙ্গ : মহিলা	LQW1933320 ফটো উপলব্ধ	47 নাম : ললিত ৰাজবংশী পিতাৰ নাম : বিপিন ৰাজবংশী ঘৰ নং : ১১ বয়স : 37 লিঙ্গ : মহিলা	LQW1933331 ফটো উপলব্ধ	48 নাম : যদ ৰাজবংশী পিতাৰ নাম : বিপিন ঘৰ নং : ১১ বয়স : 36 লিঙ্গ : পুৰুষ	LQW8834897 ফটো উপলব্ধ
49 নাম : প্ৰশান্ত ৰাজবংশী পিতাৰ নাম : বিপিন ৰাজবংশী ঘৰ নং : ১১ বয়স : 31 লিঙ্গ : পুৰুষ	LQW0005926 ফটো উপলব্ধ	50 নাম : নমিতা বৰুৱা স্বামীৰ নাম : যদু ৰাজবংশী ঘৰ নং : ১১ বয়স : 29 লিঙ্গ : মহিলা	LQW0313437 ফটো উপলব্ধ	51 নাম : লাভো ৰাজবংশী পিতাৰ নাম : বুনো ঘৰ নং : ১১ বয়স : 83 লিঙ্গ : মহিলা	LQW8834933 ফটো উপলব্ধ
52 নাম : লক্ষেশ্বৰ ৰাজবংশী পিতাৰ নাম : বুনো ঘৰ নং : ১১ বয়স : 66 লিঙ্গ : পুৰুষ	LQW8834900 ফটো উপলব্ধ	53 নাম : বিকুল ৰাজবংশী পিতাৰ নাম : লক্ষেশ্বৰ ঘৰ নং : 12 বয়স : 40 লিঙ্গ : পুৰুষ	LQW8834922 ফটো উপলব্ধ	54 নাম : কনক ৰাজবংশী পিতাৰ নাম : বুনো ঘৰ নং : ১৩ বয়স : 55 লিঙ্গ : পুৰুষ	LQW8834944 ফটো উপলব্ধ
55 নাম : সৰলা ৰাজবংশী স্বামীৰ নাম : কনক ঘৰ নং : ১৩ বয়স : 50 লিঙ্গ : মহিলা	LQW8834955 ফটো উপলব্ধ	56 নাম : অম্বিকা ৰাজবংশী পিতাৰ নাম : কনক ৰাজবংশী ঘৰ নং : ১৩ বয়স : 31 লিঙ্গ : মহিলা	LQW0015479 ফটো উপলব্ধ	57 নাম : অঞ্জ ৰাজবংশী স্বামীৰ নাম : বাৰেন ঘৰ নং : ১৪ বয়স : 46 লিঙ্গ : মহিলা	LQW8834977 ফটো উপলব্ধ
58 নাম : অৰ্চনা বসুমতাৰী পিতাৰ নাম : ৰোহিণি বড়ো ঘৰ নং : ১৪ বয়স : 36 লিঙ্গ : মহিলা	LQW8843854 ফটো উপলব্ধ	59 নাম : ইমাৰ্শন বসুমতাৰী পিতাৰ নাম : ৰোহিণি বসুমতাৰী ঘৰ নং : ১৪ বয়স : 31 লিঙ্গ : পুৰুষ	LQW8843990 ফটো উপলব্ধ	60 নাম : প্ৰিয়কণ্ঠা ৰাজবংশী পিতাৰ নাম : তৰুণ ৰাজবংশী ঘৰ নং : ২৪ বয়স : 29 লিঙ্গ : মহিলা	LQW0145425 ফটো উপলব্ধ



61 নাম : ধনজিৎ ৰাজবংশী পিতাৰ নাম: বীৰেন ৰাজবংশী ঘৰ নং : 18 বয়স : 26 লিঙ্গ : পুৰুষ	LQW0344135 ফটো উপলব্ধ	62 নাম : বিশ্বজিৎ ৰাজবংশী অন্যান্য: বিন্দু ৰাজবংশী ঘৰ নং : 14 বয়স : 25 লিঙ্গ : পুৰুষ	LQW0455436 ফটো উপলব্ধ	63 নাম : মনোমতী ৰাজবংশী স্বামীৰ নাম: প্ৰাণেশ্বৰ ঘৰ নং : 15 বয়স : 48 লিঙ্গ : মহিলা	LQW8834999 ফটো উপলব্ধ
64 নাম : ৰতন ৰাজবংশী মাতৃৰ নাম: মনমোতী ৰাজবংশী ঘৰ নং : 15 বয়স : 26 লিঙ্গ : পুৰুষ	LQW0393231 ফটো উপলব্ধ	65 নাম : কুলেন ৰাজবংশী পিতাৰ নাম: পদু ঘৰ নং : 16 বয়স : 45 লিঙ্গ : পুৰুষ	LQW8835016 ফটো উপলব্ধ	66 নাম : দিপিকা ৰাজবংশী স্বামীৰ নাম: কুলেন ঘৰ নং : 16 বয়স : 42 লিঙ্গ : মহিলা	LQW8835027 ফটো উপলব্ধ
67 নাম : অনুপম ৰাজোন্সী পিতাৰ নাম: কুলেন ৰাজোন্সী ঘৰ নং : 16 বয়স : 25 লিঙ্গ : পুৰুষ	LQW0461970 ফটো উপলব্ধ	68 নাম : বৰুণ ৰাজবংশী পিতাৰ নাম: কলা ঘৰ নং : 19 বয়স : 63 লিঙ্গ : পুৰুষ	LQW8835038 ফটো উপলব্ধ	69 নাম : মঞ্জু ৰাজবংশী স্বামীৰ নাম: বৰুণ ঘৰ নং : 19 বয়স : 58 লিঙ্গ : মহিলা	LQW8835049 ফটো উপলব্ধ
70 নাম : অবলা ৰাজবংশী পিতাৰ নাম: গৌৰী ৰাজবংশী ঘৰ নং : 18 বয়স : 58 লিঙ্গ : মহিলা	LQW8835072 ফটো উপলব্ধ	#2 71 নাম : ৰঞ্জিত ৰাজবংশী পিতাৰ নাম: গৌৰী ঘৰ নং : 18এ বয়স : 53 লিঙ্গ : পুৰুষ	LQW8835061 ফটো উপলব্ধ	#2 72 নাম : বিজয়া ৰাজবংশী স্বামীৰ নাম: বনজিত ঘৰ নং : 18এ বয়স : 48 লিঙ্গ : মহিলা	LQW8835107 ফটো উপলব্ধ
73 নাম : নাৰায়ণ ৰাজবংশী পিতাৰ নাম: আশ্বিনী ৰাজবংশী ঘৰ নং : 18 বয়স : 40 লিঙ্গ : পুৰুষ	LQW8835129 ফটো উপলব্ধ	74 নাম : সৰশ্ৰী ৰাজবংশী স্বামীৰ নাম: নাৰায়ণ ৰাজবংশী ঘৰ নং : 18 বয়স : 33 লিঙ্গ : মহিলা	LQW0311530 ফটো উপলব্ধ	75 নাম : বিমলা ৰাজবংশী স্বামীৰ নাম: লক্ষেশ্বৰ ঘৰ নং : 18 বয়স : 63 লিঙ্গ : মহিলা	LQW8835141 ফটো উপলব্ধ
76 নাম : অমল্যা ৰাজবংশী পিতাৰ নাম: লক্ষেশ্বৰ ঘৰ নং : 18 বয়স : 40 লিঙ্গ : পুৰুষ	LQW8835152 ফটো উপলব্ধ	77 নাম : দৈম বড়ো পিতাৰ নাম: দিপক বড়ো ঘৰ নং : 18 বয়স : 31 লিঙ্গ : মহিলা	LQW0168617 ফটো উপলব্ধ	78 নাম : উমেশ ৰাজবংশী পিতাৰ নাম: বলি ঘৰ নং : 20 বয়স : 73 লিঙ্গ : পুৰুষ	LQW8835174 ফটো উপলব্ধ
79 নাম : সনেশ্বৰী তালুকদাৰ স্বামীৰ নাম: উমেশ ঘৰ নং : 20 বয়স : 58 লিঙ্গ : মহিলা	LQW8835185 ফটো উপলব্ধ	80 নাম : ৰঞ্জনা তালুকদাৰ পিতাৰ নাম: উমেশ ঘৰ নং : 20 বয়স : 43 লিঙ্গ : মহিলা	LQW8835196 ফটো উপলব্ধ	81 নাম : জ্যোতিষ তালুকদাৰ পিতাৰ নাম: উমেশ তালুকদাৰ ঘৰ নং : 20 বয়স : 40 লিঙ্গ : পুৰুষ	LQW8835209 ফটো উপলব্ধ
82 নাম : ফনমা তালুকদাৰ স্বামীৰ নাম: জ্যোতিষ তালুকদাৰ ঘৰ নং : 20 বয়স : 34 লিঙ্গ : মহিলা	LQW8835221 ফটো উপলব্ধ	83 নাম : গায়ত্ৰী তালুকদাৰ পিতাৰ নাম: ৰঞ্জনা তালুকদাৰ ঘৰ নং : 20 বয়স : 23 লিঙ্গ : মহিলা	LQW1477553 ফটো উপলব্ধ	84 নাম : কপিল ৰাজবংশী পিতাৰ নাম: জ্যোতিষ তালুকদাৰ ঘৰ নং : 20 বয়স : 19 লিঙ্গ : পুৰুষ	UUI0116970 ফটো উপলব্ধ
85 নাম : সত্য তালুকদাৰ পিতাৰ নাম: বলি ঘৰ নং : 21 বয়স : 63 লিঙ্গ : পুৰুষ	LQW8835243 ফটো উপলব্ধ	86 নাম : ভগবান তালুকদাৰ পিতাৰ নাম: সত্য তালুকদাৰ ঘৰ নং : 21 বয়স : 33 লিঙ্গ : পুৰুষ	LQW8835232 ফটো উপলব্ধ	87 নাম : বৰ্ণালী তালুকদাৰ স্বামীৰ নাম: ভগবান তালুকদাৰ ঘৰ নং : 21 বয়স : 26 লিঙ্গ : মহিলা	LQW0387613 ফটো উপলব্ধ
88 নাম : গিতা বড়ো স্বামীৰ নাম: অজয় বড়ো ঘৰ নং : 21 বয়স : 26 লিঙ্গ : মহিলা	LQW1980234 ফটো উপলব্ধ	89 নাম : গোবিন্দ ৰাজবংশী পিতাৰ নাম: দুখো ঘৰ নং : 22 বয়স : 74 লিঙ্গ : পুৰুষ	LQW8835287 ফটো উপলব্ধ	90 নাম : উৰ্বশী ৰাজবংশী স্বামীৰ নাম: গোবিন্দ ঘৰ নং : 22 বয়স : 68 লিঙ্গ : মহিলা	LQW8835298 ফটো উপলব্ধ



#2 91 নাম : বীৰেন ৰাজবংশী পিতাৰ নাম: গোবিন্দ ঘৰ নং : 22এ বয়স : 46 লিঙ্গ : পুৰুষ	LQW8835301 ফটো উপলব্ধ	92 নাম : টংকেশ্বৰ ৰাজবংশী পিতাৰ নাম: গোবিন্দ ঘৰ নং : ২২ বয়স : 43 লিঙ্গ : পুৰুষ	LQW8835312 ফটো উপলব্ধ	#2 93 নাম : ক্ষিৰোদা ৰাজবংশী স্বামীৰ নাম: ধীৰেণ ৰাজবংশী ঘৰ নং : 22এ বয়স : 41 লিঙ্গ : মহিলা	LQW1933319 ফটো উপলব্ধ
94 নাম : ফুকন ৰাজবংশী পিতাৰ নাম: দুখো ঘৰ নং : ২৩ বয়স : 62 লিঙ্গ : পুৰুষ	LQW8835323 ফটো উপলব্ধ	95 নাম : ৰাজ্যবালা ৰাজবংশী স্বামীৰ নাম: ফুকন ঘৰ নং : ২৩ বয়স : 53 লিঙ্গ : মহিলা	LQW8835334 ফটো উপলব্ধ	96 নাম : দ্বিজেন ৰাজবংশী পিতাৰ নাম: ফুকন ঘৰ নং : ২৩ বয়স : 39 লিঙ্গ : পুৰুষ	LQW8835345 ফটো উপলব্ধ
#2 97 নাম : ৰিজমনি দাস স্বামীৰ নাম: দীজেন ৰাজবংশী ঘৰ নং : 23এ বয়স : 37 লিঙ্গ : মহিলা	LQW0177436 ফটো উপলব্ধ	98 নাম : বীৰেণ ৰাজবংশী পিতাৰ নাম: ফুকন ঘৰ নং : ২৩ বয়স : 36 লিঙ্গ : পুৰুষ	LQW8835356 ফটো উপলব্ধ	99 নাম : মনোমতী ৰাজবংশী স্বামীৰ নাম: তৰুন ঘৰ নং : 24 বয়স : 48 লিঙ্গ : মহিলা	LQW8835389 ফটো উপলব্ধ
S2 100 নাম : অশ্বিনী ৰাজবংশী পিতাৰ নাম: দেবিন্দ্র ঘৰ নং : ২৬ বয়স : 63 লিঙ্গ : পুৰুষ	LQW8835414 ফটো উপলব্ধ	101 নাম : সুবলা ৰাজবংশী স্বামীৰ নাম: অশ্বিনী ঘৰ নং : ২৬ বয়স : 58 লিঙ্গ : মহিলা	LQW8835425 ফটো উপলব্ধ	#2 102 নাম : বুন ৰাজবংশী স্বামীৰ নাম: নিৰঞ্জন ৰাজবংশী ঘৰ নং : 26ক বয়স : 30 লিঙ্গ : মহিলা	LQW0062638 ফটো উপলব্ধ
#2 103 নাম : চিত্তমনি ৰাজবংশী স্বামীৰ নাম: মনোৰঞ্জন ৰাজবংশী ঘৰ নং : 26খ বয়স : 29 লিঙ্গ : মহিলা	HFW0338657 ফটো উপলব্ধ	104 নাম : ৰবিন তালুকদাৰ পিতাৰ নাম: অৰুণ ঘৰ নং : ২৭ বয়স : 55 লিঙ্গ : পুৰুষ	LQW8835447 ফটো উপলব্ধ	105 নাম : গোপাল তালুকদাৰ পিতাৰ নাম: অৰুণ ঘৰ নং : ২৮ বয়স : 47 লিঙ্গ : পুৰুষ	LQW8835458 ফটো উপলব্ধ
106 নাম : অলকা তালুকদাৰ স্বামীৰ নাম: গোপাল ঘৰ নং : ২৮ বয়স : 46 লিঙ্গ : মহিলা	LQW8835469 ফটো উপলব্ধ	107 নাম : দ্বীপচন্দন ৰাজবংশী পিতাৰ নাম: তৰুন ৰাজবংশী ঘৰ নং : ২৮ বয়স : 25 লিঙ্গ : পুৰুষ	LQW0276592 ফটো উপলব্ধ	108 নাম : প্ৰফুল্ল ৰাজবংশী পিতাৰ নাম: পদ্ম ঘৰ নং : ২৯ বয়স : 68 লিঙ্গ : পুৰুষ	LQW8835470 ফটো উপলব্ধ
109 নাম : বীনা ৰাজবংশী স্বামীৰ নাম: প্ৰফুল্ল ঘৰ নং : ২৯ বয়স : 58 লিঙ্গ : মহিলা	LQW8835481 ফটো উপলব্ধ	110 নাম : অখিল ৰাজবংশী পিতাৰ নাম: প্ৰফুল্ল ঘৰ নং : ২৯ বয়স : 44 লিঙ্গ : পুৰুষ	LQW8835492 ফটো উপলব্ধ	111 নাম : সোনাতন ৰাজবংশী পিতাৰ নাম: প্ৰফুল্ল ঘৰ নং : ২৯ বয়স : 42 লিঙ্গ : পুৰুষ	LQW8835516 ফটো উপলব্ধ
112 নাম : সঞ্জয় ৰাজবংশী পিতাৰ নাম: প্ৰফুল্ল ঘৰ নং : ২৯ বয়স : 40 লিঙ্গ : পুৰুষ	LQW8835527 ফটো উপলব্ধ	113 নাম : ককিলা ৰাজবংশী স্বামীৰ নাম: সঞ্জয় ৰাজবংশী ঘৰ নং : ২৯ বয়স : 40 লিঙ্গ : মহিলা	LQW0377481 ফটো উপলব্ধ	114 নাম : কবিতা ৰাজবংশী স্বামীৰ নাম: অখিল ঘৰ নং : ২৯ বয়স : 36 লিঙ্গ : মহিলা	LQW8835505 ফটো উপলব্ধ
115 নাম : বিশ্বজিৎ ৰাজবংশী পিতাৰ নাম: অখিল ৰাজবংশী ঘৰ নং : 29 বয়স : 21 লিঙ্গ : পুৰুষ	LQW1996487 ফটো উপলব্ধ	116 নাম : সমিন তালুকদাৰ পিতাৰ নাম: অৰুণ ঘৰ নং : ৩০ বয়স : 53 লিঙ্গ : পুৰুষ	LQW8835538 ফটো উপলব্ধ	117 নাম : সবিতা তালুকদাৰ স্বামীৰ নাম: সমিন ঘৰ নং : ৩০ বয়স : 48 লিঙ্গ : মহিলা	LQW8835549 ফটো উপলব্ধ
118 নাম : নৰেন তালুকদাৰ পিতাৰ নাম: অৰুণ ঘৰ নং : ৩১ বয়স : 63 লিঙ্গ : পুৰুষ	LQW8835550 ফটো উপলব্ধ	119 নাম : বিনীতা তালুকদাৰ স্বামীৰ নাম: নৰেন ঘৰ নং : ৩১ বয়স : 53 লিঙ্গ : মহিলা	LQW8835561 ফটো উপলব্ধ	120 নাম : নোজৌৰ বড়ো পিতাৰ নাম: নগেন বড়ো ঘৰ নং : ৩১ বয়স : 27 লিঙ্গ : মহিলা	LQW0229922 ফটো উপলব্ধ



121 নাম : সাসংগ্ৰা ৰাজবংশী পিতাৰ নাম: বিকুল ৰাজবংশী ঘৰ নং : 32 বয়স : 19 লিঙ্গ : পুৰুষ	UUI0088518 ফটো উপলব্ধ	122 নাম : গনেশ তালুকদাৰ পিতাৰ নাম: অৰুণ ঘৰ নং : 38 বয়স : 58 লিঙ্গ : পুৰুষ	LQW8835594 ফটো উপলব্ধ	123 নাম : ধৰিত্ৰী তালুকদাৰ স্বামীৰ নাম: গনেশ ঘৰ নং : 38 বয়স : 48 লিঙ্গ : মহিলা	LQW8835607 ফটো উপলব্ধ
124 নাম : প্ৰমোদ তালুকদাৰ পিতাৰ নাম: অৰুণ ঘৰ নং : 35 বয়স : 56 লিঙ্গ : পুৰুষ	LQW8835618 ফটো উপলব্ধ	125 নাম : মলয়া তালুকদাৰ স্বামীৰ নাম: প্ৰমোদ ঘৰ নং : 35 বয়স : 48 লিঙ্গ : মহিলা	LQW8835629 ফটো উপলব্ধ	126 নাম : সমিতা দাস বড়ো স্বামীৰ নাম: প্ৰদীপ বড়ো ঘৰ নং : 35 বয়স : 38 লিঙ্গ : মহিলা	LQW8840935 ফটো উপলব্ধ
127 নাম : প্ৰীতম তালুকদাৰ পিতাৰ নাম: প্ৰমোদ তালুকদাৰ ঘৰ নং : 35 বয়স : 20 লিঙ্গ : পুৰুষ	UUI0086348 ফটো উপলব্ধ	128 নাম : সমৰ তালুকদাৰ পিতাৰ নাম: অৰুণ ঘৰ নং : 36 বয়স : 52 লিঙ্গ : পুৰুষ	LQW8835630 ফটো উপলব্ধ	129 নাম : লাবন্য দাস স্বামীৰ নাম: সমৰ ঘৰ নং : 36 বয়স : 46 লিঙ্গ : মহিলা	LQW8835641 ফটো উপলব্ধ
130 নাম : সাগৰিকা সমৰ পিতাৰ নাম: সমৰ তালুকদাৰ ঘৰ নং : 36 বয়স : 21 লিঙ্গ : মহিলা	UUI0146613 ফটো উপলব্ধ	131 নাম : অম্বৰাম তালুকদাৰ পিতাৰ নাম: বলি তালুকদাৰ ঘৰ নং : 37 বয়স : 80 লিঙ্গ : পুৰুষ	LQW8835652 ফটো উপলব্ধ	132 নাম : ছুচিল তালুকদাৰ পিতাৰ নাম: অম্বৰাম ঘৰ নং : 39 বয়স : 48 লিঙ্গ : পুৰুষ	LQW8835685 ফটো উপলব্ধ
133 নাম : মঞ্জু তালুকদাৰ স্বামীৰ নাম: সুশীল তালুকদাৰ ঘৰ নং : 39 বয়স : 45 লিঙ্গ : মহিলা	LQW0198325 ফটো উপলব্ধ	#2 134 নাম : চানক্য তালুকদাৰ পিতাৰ নাম: অম্বৰাম তালুকদাৰ ঘৰ নং : 37 বয়স : 43 লিঙ্গ : পুৰুষ	LQW8835710 ফটো উপলব্ধ	135 নাম : লীনা তালুকদাৰদাস স্বামীৰ নাম: প্ৰসান্ত ঘৰ নং : 39 বয়স : 37 লিঙ্গ : মহিলা	LQW8835721 ফটো উপলব্ধ
#2 136 নাম : কৰবী তালুকদাৰ স্বামীৰ নাম: চানক্য তালুকদাৰ ঘৰ নং : 37 বয়স : 34 লিঙ্গ : মহিলা	LQW8835732 ফটো উপলব্ধ	137 নাম : অনিল তালুকদাৰ পিতাৰ নাম: বলি ঘৰ নং : 38 বয়স : 60 লিঙ্গ : পুৰুষ	LQW8835754 ফটো উপলব্ধ	138 নাম : কুসুম পাঠক স্বামীৰ নাম: অনিল ঘৰ নং : 38 বয়স : 48 লিঙ্গ : মহিলা	LQW8835765 ফটো উপলব্ধ
139 নাম : পিংকি তালুকদাৰ পিতাৰ নাম: অনিল তালুকদাৰ ঘৰ নং : 38 বয়স : 33 লিঙ্গ : মহিলা	LQW8835743 ফটো উপলব্ধ	S2 140 নাম : ৰুবী তালুকদাৰ পিতাৰ নাম: অনিল তালুকদাৰ ঘৰ নং : 38 বয়স : 126 লিঙ্গ : মহিলা	LQW0199679 ফটো উপলব্ধ	141 নাম : মমী তালুকদাৰ পিতাৰ নাম: অনিল তালুকদাৰ ঘৰ নং : 38 বয়স : 25 লিঙ্গ : মহিলা	LQW0277723 ফটো উপলব্ধ
142 নাম : বসন্ত তালুকদাৰ পিতাৰ নাম: বলি ঘৰ নং : 39 বয়স : 55 লিঙ্গ : পুৰুষ	LQW8835787 ফটো উপলব্ধ	143 নাম : দেবজানী তালুকদাৰ স্বামীৰ নাম: বসন্ত ঘৰ নং : 39 বয়স : 46 লিঙ্গ : মহিলা	LQW8835776 ফটো উপলব্ধ	S2 144 নাম : বনাশ বড়ো পিতাৰ নাম: যতীন চন্দ্ৰ বড়ো ঘৰ নং : 39 বয়স : 30 লিঙ্গ : পুৰুষ	LQW8844017 ফটো উপলব্ধ
145 নাম : ৰমেশ তালুকদাৰ পিতাৰ নাম: বলি ঘৰ নং : 80 বয়স : 68 লিঙ্গ : পুৰুষ	LQW8835798 ফটো উপলব্ধ	146 নাম : সুবৰ্ণ তালুকদাৰ স্বামীৰ নাম: ৰমেশ ঘৰ নং : 80 বয়স : 58 লিঙ্গ : মহিলা	LQW8835801 ফটো উপলব্ধ	#2 147 নাম : নিৰ্মল তালুকদাৰ পিতাৰ নাম: ৰমেশ ঘৰ নং : 40 বয়স : 40 লিঙ্গ : পুৰুষ	LQW8835812 ফটো উপলব্ধ
#2 148 নাম : কমল তালুকদাৰ পিতাৰ নাম: ৰমেশ ঘৰ নং : 40 বয়স : 38 লিঙ্গ : পুৰুষ	LQW8835823 ফটো উপলব্ধ	149 নাম : অনন্ত ৰাজবংশী পিতাৰ নাম: সোনাৰাম ঘৰ নং : 41 বয়স : 51 লিঙ্গ : পুৰুষ	LQW8835834 ফটো উপলব্ধ	150 নাম : কল্পনা ৰাজবংশী স্বামীৰ নাম: অনন্ত ঘৰ নং : 41 বয়স : 45 লিঙ্গ : মহিলা	LQW8835845 ফটো উপলব্ধ



151 LQW0368084 নাম : কংকন ৰাজবংশী পিতাৰ নাম: অনন্ত ৰাজবংশী ঘৰ নং : 8১ বয়স : 26 লিঙ্গ : পুৰুষ ফটো উপলব্ধ	152 LQW1472208 নাম : নিপম ৰাজবংশী পিতাৰ নাম: অনন্ত ৰাজবংশী ঘৰ নং : 8১ বয়স : 22 লিঙ্গ : পুৰুষ ফটো উপলব্ধ	#2 153 LQW8835867 নাম : সুমতি ৰাজবংশী স্বামীৰ নাম: মোহন ঘৰ নং : 42বি বয়স : 56 লিঙ্গ : মহিলা ফটো উপলব্ধ
S2 154 LQW0231894 নাম : বদোশী বড়ো স্বামীৰ নাম: হৰ্জেন বড়ো ঘৰ নং : 42 বয়স : 38 লিঙ্গ : মহিলা ফটো উপলব্ধ	155 LQW0206508 নাম : নমিতা দাস স্বামীৰ নাম: ভাস্কৰ তালুকদাৰ ঘৰ নং : 88 বয়স : 32 লিঙ্গ : মহিলা ফটো উপলব্ধ	156 LQW8835889 নাম : ভোগী ৰাজবংশী পিতাৰ নাম: মমত ঘৰ নং : 8৬ বয়স : 63 লিঙ্গ : পুৰুষ ফটো উপলব্ধ
157 LQW8835890 নাম : ৰেনু ৰাজবংশী স্বামীৰ নাম: ভোগী ঘৰ নং : 8৬ বয়স : 58 লিঙ্গ : মহিলা ফটো উপলব্ধ	158 LQW8835925 নাম : হৰিচৰণ ৰাজবংশী পিতাৰ নাম: মমত ৰাজবংশী ঘৰ নং : 46 বয়স : 57 লিঙ্গ : পুৰুষ ফটো উপলব্ধ	159 LQW8835936 নাম : বীনা ৰাজবংশী স্বামীৰ নাম: হৰিচৰণ ৰাজবংশী ঘৰ নং : 46 বয়স : 51 লিঙ্গ : মহিলা ফটো উপলব্ধ
160 LQW8835903 নাম : নিতুল ৰাজবংশী পিতাৰ নাম: ভোগী ৰাজবংশী ঘৰ নং : 46 বয়স : 43 লিঙ্গ : পুৰুষ ফটো উপলব্ধ	161 LQW8835914 নাম : খৰ্গেশ্বৰ ৰাজবংশী পিতাৰ নাম: ভোগী ঘৰ নং : 8৬ বয়স : 39 লিঙ্গ : পুৰুষ ফটো উপলব্ধ	162 LQW8835947 নাম : ললিতা ৰাজবংশী পিতাৰ নাম: ভোগী ৰাজবংশী ঘৰ নং : 8৬ বয়স : 34 লিঙ্গ : মহিলা ফটো উপলব্ধ
163 LQW8835958 নাম : শুকেশ্বৰ ৰাজবংশী পিতাৰ নাম: মহেশ্বৰ ৰাজবংশী ঘৰ নং : 47 বয়স : 56 লিঙ্গ : পুৰুষ ফটো উপলব্ধ	164 LQW8835969 নাম : মইনা ৰাজবংশী স্বামীৰ নাম: শুকেশ্বৰ ৰাজবংশী ঘৰ নং : 47 বয়স : 43 লিঙ্গ : মহিলা ফটো উপলব্ধ	165 UUI0043950 নাম : মনজিত ৰাজবংশী পিতাৰ নাম: শুকেশ্বৰ ৰাজবংশী ঘৰ নং : 47 বয়স : 21 লিঙ্গ : পুৰুষ ফটো উপলব্ধ
166 LQW8836019 নাম : অকন ৰাজবংশী পিতাৰ নাম: মহেশ্বৰ ঘৰ নং : 49 বয়স : 57 লিঙ্গ : পুৰুষ ফটো উপলব্ধ	167 LQW0102376 নাম : সুনীল ৰাজবংশী পিতাৰ নাম: অকন ৰাজবংশী ঘৰ নং : 49 বয়স : 34 লিঙ্গ : পুৰুষ ফটো উপলব্ধ	168 LQW8836020 নাম : নীলিমা ৰাজবংশী পিতাৰ নাম: মহেশ্বৰ ঘৰ নং : 50 বয়স : 55 লিঙ্গ : মহিলা ফটো উপলব্ধ
169 LQW8836031 নাম : যমুনা ৰাজবংশী স্বামীৰ নাম: দেবৰু ঘৰ নং : ৫১ বয়স : 53 লিঙ্গ : মহিলা ফটো উপলব্ধ	#2 170 LQW8836042 নাম : মৃদল দাস পিতাৰ নাম: দেবৰু ৰাজবংশী ঘৰ নং : 51এ বয়স : 37 লিঙ্গ : পুৰুষ ফটো উপলব্ধ	171 LQW1933251 নাম : বিজমণি ৰাজবংশী পিতাৰ নাম: দেবৰু ৰাজবংশী ঘৰ নং : ৫১ বয়স : 32 লিঙ্গ : মহিলা ফটো উপলব্ধ
172 LQW8836064 নাম : ৰাজে তালুকদাৰ স্বামীৰ নাম: দুৰ্গেশ্বৰ তালুকদাৰ ঘৰ নং : 52 বয়স : 73 লিঙ্গ : মহিলা ফটো উপলব্ধ	173 LQW8836075 নাম : দিলীপ তালুকদাৰ পিতাৰ নাম: দুৰ্গেশ্বৰ তালুকদাৰ ঘৰ নং : 52 বয়স : 49 লিঙ্গ : পুৰুষ ফটো উপলব্ধ	#2 174 LQW8836097 নাম : প্ৰাঞ্জল তালুকদাৰ পিতাৰ নাম: দুৰ্গেশ্বৰ তালুকদাৰ ঘৰ নং : 78এ বয়স : 42 লিঙ্গ : পুৰুষ ফটো উপলব্ধ
#2 175 LQW1933262 নাম : ধৰিত্ৰী হালৈ তালুকদাৰ স্বামীৰ নাম: প্ৰাঞ্জল তালুকদাৰ ঘৰ নং : 78এ বয়স : 33 লিঙ্গ : মহিলা ফটো উপলব্ধ	176 LQW8836100 নাম : ভূপেন তালুকদাৰ পিতাৰ নাম: দুৰ্গেশ্বৰ তালুকদাৰ ঘৰ নং : 53 বয়স : 58 লিঙ্গ : পুৰুষ ফটো উপলব্ধ	177 LQW8836111 নাম : বিনীতা তালুকদাৰ স্বামীৰ নাম: ভূপেন তালুকদাৰ ঘৰ নং : 53 বয়স : 50 লিঙ্গ : মহিলা ফটো উপলব্ধ
178 LQW0145631 নাম : অনপম তালুকদাৰ পিতাৰ নাম: ভূপেন তালুকদাৰ ঘৰ নং : 53 বয়স : 30 লিঙ্গ : পুৰুষ ফটো উপলব্ধ	179 LQW0310128 নাম : বনদীপ তালুকদাৰ পিতাৰ নাম: ভূপেন তালুকদাৰ ঘৰ নং : ৫৩ বয়স : 26 লিঙ্গ : পুৰুষ ফটো উপলব্ধ	180 LQW8836122 নাম : যোগেশ তালুকদাৰ পিতাৰ নাম: দুৰ্গেশ্বৰ তালুকদাৰ ঘৰ নং : 54 বয়স : 63 লিঙ্গ : পুৰুষ ফটো উপলব্ধ



181 নাম : কামিনি তালুকদাৰ স্বামীৰ নাম: যোগেশ তালুকদাৰ ঘৰ নং : 54 বয়স : 48 লিঙ্গ : মহিলা	LQW8836133 ফটো উপলব্ধ	182 নাম : ভূমিধৰ তালুকদাৰ পিতাৰ নাম: দুৰ্গেশ্বৰ তালুকদাৰ ঘৰ নং : 54 বয়স : 45 লিঙ্গ : পুৰুষ	LQW8836086 ফটো উপলব্ধ	183 নাম : কৰবী তালুকদাৰ স্বামীৰ নাম: ভূমিধৰ তালুকদাৰ ঘৰ নং : 58 বয়স : 42 লিঙ্গ : মহিলা	LQW0303529 ফটো উপলব্ধ
184 নাম : ৰুমি তালুকদাৰ পিতাৰ নাম: যোগেশ তালুকদাৰ ঘৰ নং : 54 বয়স : 22 লিঙ্গ : মহিলা	LQW1489335 ফটো উপলব্ধ	185 নাম : মৃনয় তালুকদাৰ পিতাৰ নাম: যোগেশ তালুকদাৰ ঘৰ নং : 54 বয়স : 19 লিঙ্গ : পুৰুষ	UUI0135780 ফটো উপলব্ধ	186 নাম : তুলিকা মেধী স্বামীৰ নাম: ৰঞ্জিত মেধী ঘৰ নং : 55 বয়স : 27 লিঙ্গ : মহিলা	LQW0311134 ফটো উপলব্ধ
187 নাম : জুমনি তালুকদাৰ পিতাৰ নাম: মহেশ তালুকদাৰ ঘৰ নং : 55 বয়স : 24 লিঙ্গ : মহিলা	LQW0500645 ফটো উপলব্ধ	188 নাম : নিজেীমশ্ৰী বড়ো পিতাৰ নাম: কনক চন্দ্ৰ বড়ো ঘৰ নং : 56 বয়স : 31 লিঙ্গ : মহিলা	LQW8843865 ফটো উপলব্ধ	189 নাম : জোন ৰাজবংশী পিতাৰ নাম: অনিল ৰাজবংশী ঘৰ নং : 56 বয়স : 27 লিঙ্গ : পুৰুষ	DZN0844167 ফটো উপলব্ধ
190 নাম : মথুৰা তালুকদাৰ পিতাৰ নাম: গগৰাম ঘৰ নং : 57 বয়স : 83 লিঙ্গ : পুৰুষ	LQW8836304 ফটো উপলব্ধ	#2 191 নাম : সুবলা তালুকদাৰ স্বামীৰ নাম: অভয় ঘৰ নং : 57টি বয়স : 73 লিঙ্গ : মহিলা	LQW8836257 ফটো উপলব্ধ	192 নাম : উৰো তালুকদাৰ স্বামীৰ নাম: মথুৰা ঘৰ নং : 57 বয়স : 68 লিঙ্গ : মহিলা	LQW8836315 ফটো উপলব্ধ
#2 193 নাম : মাধব ৰাজবংশী পিতাৰ নাম: ধনো ৰাজবংশী ঘৰ নং : 57বি বয়স : 58 লিঙ্গ : পুৰুষ	LQW8836177 ফটো উপলব্ধ	#2 194 নাম : নিৰলা ৰাজবংশী স্বামীৰ নাম: মাধব ৰাজবংশী ঘৰ নং : 57বি বয়স : 57 লিঙ্গ : মহিলা	LQW8836188 ফটো উপলব্ধ	195 নাম : অজিত তালুকদাৰ পিতাৰ নাম: অভয় ঘৰ নং : 57 বয়স : 55 লিঙ্গ : পুৰুষ	LQW8836280 ফটো উপলব্ধ
196 নাম : দিপল তালুকদাৰ পিতাৰ নাম: মথুৰা ঘৰ নং : 57 বয়স : 40 লিঙ্গ : পুৰুষ	LQW8836326 ফটো উপলব্ধ	#2 197 নাম : ৰবিন তালুকদাৰ পিতাৰ নাম: অভয় ঘৰ নং : 57টি বয়স : 40 লিঙ্গ : পুৰুষ	LQW8836268 ফটো উপলব্ধ	#2 198 নাম : জগদীশ ৰাজবংশী পিতাৰ নাম: মাধব ৰাজবংশী ঘৰ নং : 57এ বয়স : 37 লিঙ্গ : পুৰুষ	LQW8836199 ফটো উপলব্ধ
#2 199 নাম : দলুমণি তালুকদাৰ স্বামীৰ নাম: ৰবিন তালুকদাৰ ঘৰ নং : 57টি বয়স : 35 লিঙ্গ : মহিলা	LQW0113506 ফটো উপলব্ধ	#2 200 নাম : মিতালী ৰাজবংশী স্বামীৰ নাম: জগদীশ ৰাজবংশী ঘৰ নং : 57এ বয়স : 35 লিঙ্গ : মহিলা	LQW1933284 ফটো উপলব্ধ	201 নাম : নয়নজ্যোতি তালুকদাৰ পিতাৰ নাম: অজিত তালুকদাৰ ঘৰ নং : 59 বয়স : 29 লিঙ্গ : পুৰুষ	LQW0114066 ফটো উপলব্ধ
202 নাম : বৰ্ণালী তালুকদাৰ স্বামীৰ নাম: নয়নজ্যোতি তালুকদাৰ ঘৰ নং : 59 বয়স : 27 লিঙ্গ : মহিলা	LQW0275206 ফটো উপলব্ধ	203 নাম : দীপজ্যোতি তালুকদাৰ পিতাৰ নাম: অনিল ৰাজবংশী ঘৰ নং : 57 বয়স : 25 লিঙ্গ : পুৰুষ	LQW0457465 ফটো উপলব্ধ	204 নাম : তুলীকা ৰাজবংশী স্বামীৰ নাম: জোন ৰাজবংশী ঘৰ নং : 57 বয়স : 23 লিঙ্গ : মহিলা	LQW0531004 ফটো উপলব্ধ
#2 205 নাম : বিকাশ তালুকদাৰ পিতাৰ নাম: ৰবিন তালুকদাৰ ঘৰ নং : 57টি বয়স : 19 লিঙ্গ : পুৰুষ	UUI0111245 ফটো উপলব্ধ	206 নাম : অনিল তালুকদাৰ পিতাৰ নাম: অভয় ঘৰ নং : 59খ বয়স : 53 লিঙ্গ : পুৰুষ	LQW8836224 ফটো উপলব্ধ	207 নাম : কুমুদ তালুকদাৰ পিতাৰ নাম: অভয় ঘৰ নং : 59ক বয়স : 48 লিঙ্গ : পুৰুষ	LQW8836202 ফটো উপলব্ধ
208 নাম : যামিনী তালুকদাৰ স্বামীৰ নাম: অনিল ঘৰ নং : 59খ বয়স : 48 লিঙ্গ : মহিলা	LQW8836235 ফটো উপলব্ধ	209 নাম : বীনা তালুকদাৰ স্বামীৰ নাম: অজিত ঘৰ নং : 59ঘ বয়স : 48 লিঙ্গ : মহিলা	LQW8836291 ফটো উপলব্ধ	210 নাম : চানমাই তালুকদাৰ স্বামীৰ নাম: কুমুদ ঘৰ নং : 59ক বয়স : 46 লিঙ্গ : মহিলা	LQW8836213 ফটো উপলব্ধ



<p>211</p> <p>নাম : হেমন্ত তালুকদাৰ পিতাৰ নাম: অভয় ঘৰ নং : ৫৭গ বয়স : 36 লিঙ্গ : পুৰুষ</p> <p>ফটো উপলব্ধ</p>	LQW8836279	<p>212</p> <p>নাম : পদমী ৰাজবংশী স্বামীৰ নাম: প্ৰদীপ ঘৰ নং : 58 বয়স : 57 লিঙ্গ : মহিলা</p> <p>ফটো উপলব্ধ</p>	LQW8836348	<p>213</p> <p>নাম : স্বপ্না ৰাজবংশী পিতাৰ নাম: প্ৰদীপ ৰাজবংশী ঘৰ নং : ৫৮ বয়স : 26 লিঙ্গ : মহিলা</p> <p>ফটো উপলব্ধ</p>	LQW0267419
<p>214</p> <p>নাম : নাৰায়ণ চন্দ্ৰ তালুকদাৰ পিতাৰ নাম: ৰাম চন্দ্ৰ তালুকদাৰ ঘৰ নং : 59 বয়স : 76 লিঙ্গ : পুৰুষ</p> <p>ফটো উপলব্ধ</p>	LQW8836359	<p>215</p> <p>নাম : ৰাধেশ্বৰী তালুকদাৰ স্বামীৰ নাম: নাৰায়ণ চন্দ্ৰ তালুকদাৰ ঘৰ নং : 59 বয়স : 66 লিঙ্গ : মহিলা</p> <p>ফটো উপলব্ধ</p>	LQW8836360	<p>#2 216</p> <p>নাম : উৎপল তালুকদাৰ পিতাৰ নাম: নাৰায়ণ চন্দ্ৰ তালুকদাৰ ঘৰ নং : 59বি বয়স : 45 লিঙ্গ : পুৰুষ</p> <p>ফটো উপলব্ধ</p>	LQW8836371
<p>#2 217</p> <p>নাম : হৰেকৃষ্ণ তালুকদাৰ পিতাৰ নাম: নাৰায়ণ চন্দ্ৰ তালুকদাৰ ঘৰ নং : 59এ বয়স : 44 লিঙ্গ : পুৰুষ</p> <p>ফটো উপলব্ধ</p>	LQW8836382	<p>218</p> <p>নাম : সঞ্জয় তালুকদাৰ পিতাৰ নাম: নাৰায়ণ চন্দ্ৰ তালুকদাৰ ঘৰ নং : ৫৯ বয়স : 40 লিঙ্গ : পুৰুষ</p> <p>ফটো উপলব্ধ</p>	LQW8836393	<p>219</p> <p>নাম : জুৰিৰাণী তালুকদাৰ পিতাৰ নাম: নাৰায়ণ চন্দ্ৰ তালুকদাৰ ঘৰ নং : ৫৯ বয়স : 37 লিঙ্গ : মহিলা</p> <p>ফটো উপলব্ধ</p>	LQW8836406
<p>#2 220</p> <p>নাম : বিনিতা তালুকদাৰ স্বামীৰ নাম: উতপল তালুকদাৰ ঘৰ নং : 59বি বয়স : 37 লিঙ্গ : মহিলা</p> <p>ফটো উপলব্ধ</p>	LQW8836417	<p>221</p> <p>নাম : ফনী ৰাজবংশী পিতাৰ নাম: চান্না ঘৰ নং : ৬০ বয়স : 78 লিঙ্গ : পুৰুষ</p> <p>ফটো উপলব্ধ</p>	LQW8836428	<p>222</p> <p>নাম : গকুল ৰাজবংশী পিতাৰ নাম: ফনী ঘৰ নং : ৬০ বয়স : 48 লিঙ্গ : পুৰুষ</p> <p>ফটো উপলব্ধ</p>	LQW8836439
<p>223</p> <p>নাম : মৰমী ৰাজবংশী স্বামীৰ নাম: গকুল ঘৰ নং : ৬০ বয়স : 44 লিঙ্গ : মহিলা</p> <p>ফটো উপলব্ধ</p>	LQW8836440	<p>224</p> <p>নাম : নৰেন ৰাজবংশী পিতাৰ নাম: চান্না ঘৰ নং : ৬১ বয়স : 69 লিঙ্গ : পুৰুষ</p> <p>ফটো উপলব্ধ</p>	LQW8836451	<p>225</p> <p>নাম : পবিত্ৰা ৰাজবংশী স্বামীৰ নাম: নৰেন ঘৰ নং : ৬১ বয়স : 63 লিঙ্গ : মহিলা</p> <p>ফটো উপলব্ধ</p>	LQW8836462
<p>#2 226</p> <p>নাম : কুশল ৰাজবংশী পিতাৰ নাম: নৰেন ঘৰ নং : 61বি বয়স : 37 লিঙ্গ : পুৰুষ</p> <p>ফটো উপলব্ধ</p>	LQW8836473	<p>227</p> <p>নাম : ফটিক ৰাজবংশী পিতাৰ নাম: চান্না ঘৰ নং : ৬২ বয়স : 58 লিঙ্গ : পুৰুষ</p> <p>ফটো উপলব্ধ</p>	LQW8836484	<p>228</p> <p>নাম : মায়ন ৰাজবংশী স্বামীৰ নাম: ফটিক ঘৰ নং : ৬২ বয়স : 56 লিঙ্গ : মহিলা</p> <p>ফটো উপলব্ধ</p>	LQW8836495
<p>#2 229</p> <p>নাম : প্ৰহ্লাদ ৰাজবংশী পিতাৰ নাম: ফটিক ঘৰ নং : 62এ বয়স : 38 লিঙ্গ : পুৰুষ</p> <p>ফটো উপলব্ধ</p>	LQW8836508	<p>230</p> <p>নাম : তাৰিনী ৰাজবংশী স্বামীৰ নাম: চান্না ঘৰ নং : ৬৩ বয়স : 94 লিঙ্গ : মহিলা</p> <p>ফটো উপলব্ধ</p>	LQW8836519	<p>231</p> <p>নাম : সতিশ ৰাজবংশী পিতাৰ নাম: চান্না ঘৰ নং : ৬৩ বয়স : 61 লিঙ্গ : পুৰুষ</p> <p>ফটো উপলব্ধ</p>	LQW8836520
<p>232</p> <p>নাম : চিৰিশ ৰাজবংশী পিতাৰ নাম: চান্না ঘৰ নং : ৬৩ বয়স : 53 লিঙ্গ : পুৰুষ</p> <p>ফটো উপলব্ধ</p>	LQW8836542	<p>233</p> <p>নাম : টুটুমনি ৰাজবংশী স্বামীৰ নাম: সতিশ ঘৰ নং : ৬৩ বয়স : 50 লিঙ্গ : মহিলা</p> <p>ফটো উপলব্ধ</p>	LQW8836531	<p>234</p> <p>নাম : জুন ৰাজবংশী স্বামীৰ নাম: চিৰিশ ঘৰ নং : ৬৩ বয়স : 46 লিঙ্গ : মহিলা</p> <p>ফটো উপলব্ধ</p>	LQW8836553
<p>235</p> <p>নাম : প্ৰদীপ বড়ো পিতাৰ নাম: শিঙ ঘৰ নং : 63 বয়স : 40 লিঙ্গ : পুৰুষ</p> <p>ফটো উপলব্ধ</p>	LQW8842146	<p>236</p> <p>নাম : ভনিতা ৰাজবংশী পিতাৰ নাম: সতিশ চন্দ্ৰ ৰাজবংশী ঘৰ নং : 63 বয়স : 26 লিঙ্গ : মহিলা</p> <p>ফটো উপলব্ধ</p>	UUI0058776	<p>237</p> <p>নাম : যাদব ৰাজবংশী পিতাৰ নাম: ধনো ৰাজবংশী ঘৰ নং : 64 বয়স : 70 লিঙ্গ : পুৰুষ</p> <p>ফটো উপলব্ধ</p>	LQW8836586
<p>238</p> <p>নাম : গহন ৰাজবংশী স্বামীৰ নাম: যাদব ঘৰ নং : 64 বয়স : 65 লিঙ্গ : মহিলা</p> <p>ফটো উপলব্ধ</p>	LQW8836597	<p>#2 239</p> <p>নাম : ভগবান ৰাজবংশী পিতাৰ নাম: যাদব ৰাজবংশী ঘৰ নং : 64ক বয়স : 46 লিঙ্গ : পুৰুষ</p> <p>ফটো উপলব্ধ</p>	LQW8836600	<p>#2 240</p> <p>নাম : গৌতম ৰাজবংশী পিতাৰ নাম: যাদব ৰাজবংশী ঘৰ নং : 64খ বয়স : 44 লিঙ্গ : পুৰুষ</p> <p>ফটো উপলব্ধ</p>	LQW8836611



#2 241 নাম : সৰ্বেশ্বৰ ৰাজবংশী পিতাৰ নাম: যাদব ৰাজবংশী ঘৰ নং : 64খ বয়স : 43 লিঙ্গ : পুৰুষ	LQW8836622 ফটো উপলব্ধ	242 নাম : চন্দ্ৰ ৰাজবংশী পিতাৰ নাম: যাদব ৰাজবংশী ঘৰ নং : 64 বয়স : 40 লিঙ্গ : পুৰুষ	LQW8836633 ফটো উপলব্ধ	243 নাম : দীপিকা ৰাজবংশী পিতাৰ নাম: যাদব ৰাজবংশী ঘৰ নং : 64 বয়স : 35 লিঙ্গ : মহিলা	LQW0119818 ফটো উপলব্ধ
#2 244 নাম : জিনা ৰাজবংশী স্বামীৰ নাম: ভগৱান ৰাজবংশী ঘৰ নং : 64ক বয়স : 31 লিঙ্গ : মহিলা	KMH0224436 ফটো উপলব্ধ	245 নাম : দীপক ৰাজবংশী পিতাৰ নাম: ধনো ৰাজবংশী ঘৰ নং : 65 বয়স : 55 লিঙ্গ : পুৰুষ	LQW8836655 ফটো উপলব্ধ	246 নাম : কনক ৰাজবংশী পিতাৰ নাম: কমলা ঘৰ নং : 66 বয়স : 85 লিঙ্গ : পুৰুষ	LQW8836666 ফটো উপলব্ধ
247 নাম : ৰহিলা ৰামছিয়াৰী স্বামীৰ নাম: সুৰেন ঘৰ নং : 66 বয়স : 68 লিঙ্গ : মহিলা	LQW8842260 ফটো উপলব্ধ	248 নাম : মালতী ৰাজবংশী স্বামীৰ নাম: কনক ঘৰ নং : 66 বয়স : 63 লিঙ্গ : মহিলা	LQW8836677 ফটো উপলব্ধ	249 নাম : মহেশ চন্দ্ৰ তালুকদাৰ পিতাৰ নাম: দুৰ্গেশ্বৰ তালুকদাৰ ঘৰ নং : 66 বয়স : 56 লিঙ্গ : পুৰুষ	LQW8836144 ফটো উপলব্ধ
250 নাম : মীনা ৰামছিয়াৰী স্বামীৰ নাম: অমৃত ৰামছিয়াৰী ঘৰ নং : 66 বয়স : 48 লিঙ্গ : মহিলা	LQW1933240 ফটো উপলব্ধ	251 নাম : ছবিনী তালুকদাৰ স্বামীৰ নাম: মহেশ তালুকদাৰ ঘৰ নং : 66 বয়স : 43 লিঙ্গ : মহিলা	LQW8836155 ফটো উপলব্ধ	252 নাম : প্ৰতিভা ৰাজবংশী পিতাৰ নাম: কনক ঘৰ নং : 66 বয়স : 40 লিঙ্গ : মহিলা	LQW8836699 ফটো উপলব্ধ
253 নাম : নিৰঞ্জন ৰাজবংশী পিতাৰ নাম: কনক ঘৰ নং : 66 বয়স : 37 লিঙ্গ : পুৰুষ	LQW8836688 ফটো উপলব্ধ	254 নাম : ৰোবটীনা ৰাজবংশী স্বামীৰ নাম: নিৰঞ্জন ৰাজবংশী ঘৰ নং : 66 বয়স : 35 লিঙ্গ : মহিলা	UUI0103994 ফটো উপলব্ধ	255 নাম : লক্ষ্মে ৰাজবংশী পিতাৰ নাম: কনক ঘৰ নং : 67 বয়স : 59 লিঙ্গ : পুৰুষ	LQW8836702 ফটো উপলব্ধ
256 নাম : সমিন ৰাজবংশী পিতাৰ নাম: গাৰ্গ ৰাজবংশী ঘৰ নং : 67 বয়স : 58 লিঙ্গ : পুৰুষ	LQW8836724 ফটো উপলব্ধ	257 নাম : প্ৰতিমা ৰাজবংশী স্বামীৰ নাম: লক্ষ্মে ঘৰ নং : 67 বয়স : 54 লিঙ্গ : মহিলা	LQW8836713 ফটো উপলব্ধ	258 নাম : চন্দন ৰাজবংশী পিতাৰ নাম: লক্ষ্মে ৰাজবংশী ঘৰ নং : 67 বয়স : 34 লিঙ্গ : পুৰুষ	LQW0123059 ফটো উপলব্ধ
259 নাম : ৰূপম ৰাজবংশী পিতাৰ নাম: লক্ষ্মে ৰাজবংশী ঘৰ নং : 67 বয়স : 30 লিঙ্গ : পুৰুষ	LQW0123216 ফটো উপলব্ধ	#2 260 নাম : চান দাস তালুকদাৰ স্বামীৰ নাম: নিমল তালুকদাৰ ঘৰ নং : 40খ বয়স : 28 লিঙ্গ : মহিলা	LQW0310938 ফটো উপলব্ধ	261 নাম : পুৰী ৰাজবংশী স্বামীৰ নাম: চন্দন ৰাজবংশী ঘৰ নং : 69 বয়স : 28 লিঙ্গ : মহিলা	LQW1481795 ফটো উপলব্ধ
262 নাম : জয়ন্ত ৰাজবংশী পিতাৰ নাম: সমিন ৰাজবংশী ঘৰ নং : 69 বয়স : 27 লিঙ্গ : পুৰুষ	LQW0310581 ফটো উপলব্ধ	263 নাম : মধুসূতা ৰাজবংশী স্বামীৰ নাম: জয়ন্ত ৰাজবংশী ঘৰ নং : 67 বয়স : 22 লিঙ্গ : মহিলা	UUI0111559 ফটো উপলব্ধ	264 নাম : অনিমা ৰাজবংশী স্বামীৰ নাম: সমিন ঘৰ নং : 69ক বয়স : 48 লিঙ্গ : মহিলা	LQW8836735 ফটো উপলব্ধ
265 নাম : ৰেনু দাস স্বামীৰ নাম: অচ্যুত দাস ঘৰ নং : 69 বয়স : 69 লিঙ্গ : মহিলা	LQW8836757 ফটো উপলব্ধ	266 নাম : ৰীণা দাস স্বামীৰ নাম: টিকেণ দাস ঘৰ নং : 69 বয়স : 30 লিঙ্গ : মহিলা	AEK1769413 ফটো উপলব্ধ	267 নাম : অচ্যুত দাস পিতাৰ নাম: চিতাৰাম ঘৰ নং : 70 বয়স : 68 লিঙ্গ : পুৰুষ	LQW8836768 ফটো উপলব্ধ
268 নাম : প্ৰাণজিত দাস পিতাৰ নাম: অচ্যুত দাস ঘৰ নং : 90 বয়স : 34 লিঙ্গ : পুৰুষ	LQW1933342 ফটো উপলব্ধ	269 নাম : টিকেণ দাস পিতাৰ নাম: অচ্যুত দাস ঘৰ নং : 70 বয়স : 31 লিঙ্গ : পুৰুষ	LQW1933364 ফটো উপলব্ধ	270 নাম : মনিকা দাস পিতাৰ নাম: অচ্যুত দাস ঘৰ নং : 90 বয়স : 30 লিঙ্গ : মহিলা	LQW1933217 ফটো উপলব্ধ



271 LQW8836779 নাম : খগেন ৰাজবংশী পিতাৰ নাম: দেবীন্দ্র ঘৰ নং : ৭১ বয়স : 70 লিঙ্গ : পুৰুষ ফটো উপলব্ধ	272 LQW8836780 নাম : কামিনী ৰাজবংশী স্বামীৰ নাম: খগেন ঘৰ নং : ৭১ বয়স : 63 লিঙ্গ : মহিলা ফটো উপলব্ধ	#2 273 LQW8836804 নাম : অনিমা ৰাজবংশী স্বামীৰ নাম: মানিক ঘৰ নং : 71খ বয়স : 46 লিঙ্গ : মহিলা ফটো উপলব্ধ
#2 274 LQW8836837 নাম : মিলন ৰাজবংশী পিতাৰ নাম: খগেন ৰাজবংশী ঘৰ নং : 71গ বয়স : 37 লিঙ্গ : পুৰুষ ফটো উপলব্ধ	#2 275 LQW1933397 নাম : গুনোমনি ৰাজবংশী পিতাৰ নাম: মানিক ৰাজবংশী ঘৰ নং : 71ঘ বয়স : 31 লিঙ্গ : পুৰুষ ফটো উপলব্ধ	276 LQW8836859 নাম : ফুলকন ৰাজবংশী স্বামীৰ নাম: নীলকান্ত ৰাজবংশী ঘৰ নং : ৭১ক বয়স : 63 লিঙ্গ : মহিলা ফটো উপলব্ধ
277 LQW8836860 নাম : পংকজ ৰাজবংশী পিতাৰ নাম: নিলকান্ত ৰাজবংশী ঘৰ নং : ৭১ক বয়স : 41 লিঙ্গ : পুৰুষ ফটো উপলব্ধ	278 LQW8836871 নাম : দিগ্গি ৰাজবংশী স্বামীৰ নাম: পংকজ ৰাজবংশী ঘৰ নং : ৭১ক বয়স : 39 লিঙ্গ : মহিলা ফটো উপলব্ধ	279 LQW8836882 নাম : গদাধৰ ৰাজবংশী পিতাৰ নাম: নিলকান্ত ৰাজবংশী ঘৰ নং : ৭১ক বয়স : 39 লিঙ্গ : পুৰুষ ফটো উপলব্ধ
280 LQW0224915 নাম : পুৰৱী ৰাজবংশী স্বামীৰ নাম: গদাধৰ ৰাজবংশী ঘৰ নং : ৭১ক বয়স : 35 লিঙ্গ : মহিলা ফটো উপলব্ধ	281 LQW8836917 নাম : পাৰুল দাস স্বামীৰ নাম: তৰনী কান্ত ঘৰ নং : ৭২ বয়স : 59 লিঙ্গ : মহিলা ফটো উপলব্ধ	#2 282 LQW8836791 নাম : মানিক ৰাজবংশী পিতাৰ নাম: খগেন ৰাজবংশী ঘৰ নং : 71খ বয়স : 48 লিঙ্গ : পুৰুষ ফটো উপলব্ধ
283 LQW8836928 নাম : জ্যোতিপ্ৰসাদ দাস পিতাৰ নাম: তৰনী কান্ত দাস ঘৰ নং : ৭২ বয়স : 38 লিঙ্গ : পুৰুষ ফটো উপলব্ধ	284 UUI0065045 নাম : মনমী পাঠক স্বামীৰ নাম: জ্যোতি প্ৰসাদ দাস ঘৰ নং : 72 বয়স : 31 লিঙ্গ : মহিলা ফটো উপলব্ধ	285 LQW8836940 নাম : সাবিত্ৰী দাস স্বামীৰ নাম: নন্দৰাম ঘৰ নং : ৭৩ বয়স : 69 লিঙ্গ : মহিলা ফটো উপলব্ধ
286 LQW1933353 নাম : উমেশ চন্দ্ৰ দাস পিতাৰ নাম: নোমল দাস ঘৰ নং : ৭৩ বয়স : 58 লিঙ্গ : পুৰুষ ফটো উপলব্ধ	#2 287 LQW8836951 নাম : বৰন দাস পিতাৰ নাম: নন্দৰাম ঘৰ নং : 73A বয়স : 52 লিঙ্গ : পুৰুষ ফটো উপলব্ধ	#2 288 LQW8836962 নাম : গীতা বানী ৰাজবংশী স্বামীৰ নাম: বৰুণ ঘৰ নং : 73এ বয়স : 52 লিঙ্গ : মহিলা ফটো উপলব্ধ
289 LQW8836984 নাম : প্ৰনব জ্যোতি দাস পিতাৰ নাম: নন্দৰাম ঘৰ নং : 73 বয়স : 50 লিঙ্গ : পুৰুষ ফটো উপলব্ধ	290 LQW0225607 নাম : হিমাশ্ৰী হািলে স্বামীৰ নাম: প্ৰনব জ্যোতি দাস ঘৰ নং : 73 বয়স : 33 লিঙ্গ : মহিলা ফটো উপলব্ধ	#2 291 UUI0038406 নাম : নৱদীপ কুমাৰ দাস পিতাৰ নাম: বৰুণ দাস ঘৰ নং : 73A বয়স : 23 লিঙ্গ : পুৰুষ ফটো উপলব্ধ
292 LQW8836995 নাম : তৰুণ চন্দ্ৰ দাস পিতাৰ নাম: খানেশ্বৰ ঘৰ নং : 74 বয়স : 57 লিঙ্গ : পুৰুষ ফটো উপলব্ধ	293 LQW8837001 নাম : উষাৰাণী দাস স্বামীৰ নাম: তৰুণ ঘৰ নং : ৭৪ বয়স : 44 লিঙ্গ : মহিলা ফটো উপলব্ধ	294 LQW8837012 নাম : অঞ্জুৰাণী দাস স্বামীৰ নাম: তৰুণ ঘৰ নং : ৭৪ বয়স : 36 লিঙ্গ : মহিলা ফটো উপলব্ধ
295 LQW1144971 নাম : গীতাজ্জলি দাস পিতাৰ নাম: তৰুণ চন্দ্ৰ দাস ঘৰ নং : ৭৪ বয়স : 27 লিঙ্গ : মহিলা ফটো উপলব্ধ	296 LQW1145093 নাম : তৃষ্ণা দাস পিতাৰ নাম: তৰুণ চন্দ্ৰ দাস ঘৰ নং : ৭৪ বয়স : 23 লিঙ্গ : মহিলা ফটো উপলব্ধ	297 LQW8837045 নাম : দিগাম্বৰ দাস পিতাৰ নাম: হৰকান্ত ঘৰ নং : 75 বয়স : 63 লিঙ্গ : পুৰুষ ফটো উপলব্ধ
298 LQW8837078 নাম : সব্যা দাস স্বামীৰ নাম: গিৰিশ ঘৰ নং : ৭৫ বয়স : 53 লিঙ্গ : মহিলা ফটো উপলব্ধ	299 LQW8837056 নাম : কনকলতা দাস স্বামীৰ নাম: দিগাম্বৰ ঘৰ নং : 75 বয়স : 53 লিঙ্গ : মহিলা ফটো উপলব্ধ	#2 300 LQW8837089 নাম : ত্ৰৈলোক্য দাস পিতাৰ নাম: হৰকান্ত দাস ঘৰ নং : 75বি বয়স : 50 লিঙ্গ : পুৰুষ ফটো উপলব্ধ



301 নাম : বনশ্ৰী দাস মাতৃৰ নাম: সব্যা দাস ঘৰ নং : 75 বয়স : 21 লিঙ্গ : মহিলা	LQW2024271 ফটো উপলব্ধ	#2 302 নাম : জালান্জ্যোতি দাস পিতাৰ নাম: ত্ৰৈলোক্য দাস ঘৰ নং : 75বি বয়স : 19 লিঙ্গ : পুৰুষ	UUI0146316 ফটো উপলব্ধ	303 নাম : গিৰিশ চন্দ্ৰ দাস পিতাৰ নাম: হৰকান্ত ঘৰ নং : 75 ক বয়স : 47 লিঙ্গ : পুৰুষ	LQW8837067 ফটো উপলব্ধ
304 নাম : দ্ৰোপদী দাস স্বামীৰ নাম: উত্তম ঘৰ নং : ৭৬ বয়স : 78 লিঙ্গ : মহিলা	LQW8837090 ফটো উপলব্ধ	S2 305 নাম : উপেন চন্দ্ৰ দাস পিতাৰ নাম: উত্তম ঘৰ নং : ৭৬ বয়স : 63 লিঙ্গ : পুৰুষ	LQW8837103 ফটো উপলব্ধ	S2 306 নাম : কণিকা দাস স্বামীৰ নাম: উপেন ঘৰ নং : 76 বয়স : 49 লিঙ্গ : মহিলা	LQW8837114 ফটো উপলব্ধ
#2 307 নাম : শংকৰ দাস পিতাৰ নাম: উত্তম দাস ঘৰ নং : 76খ বয়স : 46 লিঙ্গ : পুৰুষ	LQW8837125 ফটো উপলব্ধ	308 নাম : প্ৰশান্ত দাস পিতাৰ নাম: উত্তম দাস ঘৰ নং : 76 বয়স : 40 লিঙ্গ : পুৰুষ	LQW8837147 ফটো উপলব্ধ	S2 309 নাম : গায়ত্ৰী দাস পিতাৰ নাম: উপেন চন্দ্ৰ দাস ঘৰ নং : 76 বয়স : 21 লিঙ্গ : মহিলা	UUI0108423 ফটো উপলব্ধ
310 নাম : মীৰা দাস দাস স্বামীৰ নাম: শংকৰ দাস ঘৰ নং : ৭৬-খ বয়স : 38 লিঙ্গ : মহিলা	LQW1544204 ফটো উপলব্ধ	311 নাম : সুৰেন দাস পিতাৰ নাম: গৌবিন্দ ঘৰ নং : ৭৭ বয়স : 73 লিঙ্গ : পুৰুষ	LQW8837158 ফটো উপলব্ধ	312 নাম : কুঞ্জলতা দাস স্বামীৰ নাম: সুৰেন ঘৰ নং : ৭৭ বয়স : 68 লিঙ্গ : মহিলা	LQW8837169 ফটো উপলব্ধ
#2 313 নাম : সঞ্জয় দাস পিতাৰ নাম: সুৰেন ঘৰ নং : 77ক বয়স : 42 লিঙ্গ : পুৰুষ	LQW8837170 ফটো উপলব্ধ	314 নাম : ৰাজীৱ হালৈ পিতাৰ নাম: মদন চন্দ্ৰ হালৈ ঘৰ নং : 77 বয়স : 37 লিঙ্গ : পুৰুষ	LQW8843989 ফটো উপলব্ধ	315 নাম : যমুনা ৰায় স্বামীৰ নাম: বিচাদু ঘৰ নং : ৭৮ বয়স : 55 লিঙ্গ : মহিলা	LQW8837181 ফটো উপলব্ধ
316 নাম : যতীন তালুকদাৰ পিতাৰ নাম: আৰ্শ্ব ঘৰ নং : ৭৯ বয়স : 73 লিঙ্গ : পুৰুষ	LQW8837192 ফটো উপলব্ধ	317 নাম : পাৰ্বতী তালুকদাৰ স্বামীৰ নাম: যতীন ঘৰ নং : ৭৯ বয়স : 68 লিঙ্গ : মহিলা	LQW8837205 ফটো উপলব্ধ	#2 318 নাম : অৰ্চনা তালুকদাৰ স্বামীৰ নাম: মনেশ্বৰ তালুকদাৰ ঘৰ নং : 79ক বয়স : 45 লিঙ্গ : মহিলা	KMH2236648 ফটো উপলব্ধ
#2 319 নাম : মনেশ্বৰ তালুকদাৰ পিতাৰ নাম: যতীন ঘৰ নং : 79ক বয়স : 43 লিঙ্গ : পুৰুষ	LQW8837216 ফটো উপলব্ধ	#2 320 নাম : ডিম্বেশ্বৰ তালুকদাৰ পিতাৰ নাম: যতীন ঘৰ নং : 79খ বয়স : 40 লিঙ্গ : পুৰুষ	LQW8837227 ফটো উপলব্ধ	#2 321 নাম : ডুলমণি দাস স্বামীৰ নাম: ডিম্বেশ্বৰ তালুকদাৰ ঘৰ নং : 79খ বয়স : 28 লিঙ্গ : মহিলা	LQW0531129 ফটো উপলব্ধ
322 নাম : চানা কুমাৰ পিতাৰ নাম: আনন্দ কুমাৰ ঘৰ নং : 80 বয়স : 78 লিঙ্গ : পুৰুষ	LQW8837238 ফটো উপলব্ধ	323 নাম : বলো ৰাম কুমাৰ পিতাৰ নাম: চানা ৰাম কুমাৰ ঘৰ নং : 80 বয়স : 49 লিঙ্গ : পুৰুষ	LQW8837249 ফটো উপলব্ধ	324 নাম : ধনেশ্বৰ কুমাৰ পিতাৰ নাম: চানা ৰাম কুমাৰ ঘৰ নং : 80 বয়স : 40 লিঙ্গ : পুৰুষ	LQW8837250 ফটো উপলব্ধ
325 নাম : বিউতি কুমাৰ স্বামীৰ নাম: ধনেশ্বৰ তালুকদাৰ ঘৰ নং : ৮০ বয়স : 38 লিঙ্গ : মহিলা	LQW0310284 ফটো উপলব্ধ	326 নাম : পূৰ্ণিমা তালুকদাৰ পিতাৰ নাম: চানা ঘৰ নং : ৮০ বয়স : 36 লিঙ্গ : মহিলা	LQW8837261 ফটো উপলব্ধ	327 নাম : তুলিকা কুমাৰ স্বামীৰ নাম: বলো তালুকদাৰ ঘৰ নং : 80 বয়স : 31 লিঙ্গ : মহিলা	LQW1933206 ফটো উপলব্ধ
328 নাম : জিন্দুমনি তালুকদাৰ পিতাৰ নাম: ধীৰেশ্বৰ তালুকদাৰ ঘৰ নং : 81 বয়স : 20 লিঙ্গ : পুৰুষ	UUI0107748 ফটো উপলব্ধ	329 নাম : পদ্মা তালুকদাৰ স্বামীৰ নাম: নবীন ঘৰ নং : 81(B) বয়স : 73 লিঙ্গ : মহিলা	LQW8837272 ফটো উপলব্ধ	330 নাম : মনোহৰ তালুকদাৰ পিতাৰ নাম: নবীন ঘৰ নং : 81(B) বয়স : 43 লিঙ্গ : পুৰুষ	LQW8837307 ফটো উপলব্ধ



331 নাম : দিপীকা বৰুৱা তালুকদাৰ পিতাৰ নাম: মনোহৰ তালুকদাৰ ঘৰ নং : 81(b) বয়স : 34 লিঙ্গ : মহিলা	LQW1933228 ফটো উপলব্ধ	332 নাম : ধীৰেশ্বৰ তালুকদাৰ পিতাৰ নাম: নবীন ঘৰ নং : ৮২ক বয়স : 46 লিঙ্গ : পুৰুষ	LQW8837283 ফটো উপলব্ধ	333 নাম : পূৰ্ণিমা তালুকদাৰ স্বামীৰ নাম: ধীৰেশ্বৰ ঘৰ নং : ৮২ক বয়স : 40 লিঙ্গ : মহিলা	LQW8837294 ফটো উপলব্ধ
334 নাম : নিৰঞ্জন তালুকদাৰ পিতাৰ নাম: মধু ঘৰ নং : ৮২ বয়স : 53 লিঙ্গ : পুৰুষ	LQW8837329 ফটো উপলব্ধ	335 নাম : প্রতীভা তালুকদাৰ স্বামীৰ নাম: নিৰঞ্জন ঘৰ নং : ৮২ বয়স : 45 লিঙ্গ : মহিলা	LQW8837330 ফটো উপলব্ধ	S2 336 নাম : জ্যোতিমণি হালৈ স্বামীৰ নাম: হৰমোহন হালৈ ঘৰ নং : 82 বয়স : 41 লিঙ্গ : মহিলা	LQW8843923 ফটো উপলব্ধ
337 নাম : মামণি হালৈ স্বামীৰ নাম: তৰণী হালৈ ঘৰ নং : ৮২ বয়স : 33 লিঙ্গ : মহিলা	LQW8843934 ফটো উপলব্ধ	338 নাম : বিশ্বনাথ কুমাৰ পিতাৰ নাম: অমিল কুমাৰ ঘৰ নং : 82 বয়স : 29 লিঙ্গ : পুৰুষ	LQW0133116 ফটো উপলব্ধ	339 নাম : অনিলকুমাৰ দাস পিতাৰ নাম: মধু ঘৰ নং : 82 (খ) বয়স : 50 লিঙ্গ : পুৰুষ	LQW8837341 ফটো উপলব্ধ
340 নাম : ফুলনকুমাৰী দাস স্বামীৰ নাম: অনিল ঘৰ নং : 82 (খ) বয়স : 46 লিঙ্গ : মহিলা	LQW8837352 ফটো উপলব্ধ	341 নাম : তৰলতা ডেকা স্বামীৰ নাম: ভবেন কলিতা ঘৰ নং : ৮২ক বয়স : 34 লিঙ্গ : মহিলা	LQW8837363 ফটো উপলব্ধ	342 নাম : নাৰায়ন কুমাৰ পিতাৰ নাম: পবিন ঘৰ নং : ৮৩ বয়স : 52 লিঙ্গ : পুৰুষ	LQW8837374 ফটো উপলব্ধ
343 নাম : সব্যা কুমাৰ স্বামীৰ নাম: নাৰায়ন কুমাৰ ঘৰ নং : ৮৩ বয়স : 50 লিঙ্গ : মহিলা	LQW8837385 ফটো উপলব্ধ	344 নাম : পূৰ্বী তালুকদাৰ স্বামীৰ নাম: ত্ৰৈলোক্য তালুকদাৰ ঘৰ নং : ৮৩ বয়স : 33 লিঙ্গ : মহিলা	LQW0229609 ফটো উপলব্ধ	345 নাম : ত্ৰৈলোক্য তালুকদাৰ পিতাৰ নাম: নাৰায়ন তালুকদাৰ ঘৰ নং : ৮৩ বয়স : 31 লিঙ্গ : পুৰুষ	LQW0229658 ফটো উপলব্ধ
346 নাম : দিলীপ কুমাৰ পিতাৰ নাম: পবিন ঘৰ নং : ৮৪ বয়স : 50 লিঙ্গ : পুৰুষ	LQW8837409 ফটো উপলব্ধ	347 নাম : বিৰেন মেধি পিতাৰ নাম: হৰিকান্ত ঘৰ নং : 85 বয়স : 58 লিঙ্গ : পুৰুষ	LQW8837432 ফটো উপলব্ধ	348 নাম : সুরলা মেধী স্বামীৰ নাম: বিৰেন মেধী ঘৰ নং : 85 বয়স : 57 লিঙ্গ : মহিলা	LQW1933239 ফটো উপলব্ধ
349 নাম : জীবেশ্বৰ দাস পিতাৰ নাম: উমা ঘৰ নং : 85 বয়স : 52 লিঙ্গ : পুৰুষ	LQW8837545 ফটো উপলব্ধ	350 নাম : ৰঞ্জিত মেধি পিতাৰ নাম: বিৰেন মেধি ঘৰ নং : 85 বয়স : 35 লিঙ্গ : পুৰুষ	LQW8836166 ফটো উপলব্ধ	351 নাম : দুৰ্গা ৰাজবংশী পিতাৰ নাম: সুৰত ৰাজবংশী ঘৰ নং : ৮৫ বয়স : 34 লিঙ্গ : পুৰুষ	LQW0387928 ফটো উপলব্ধ
352 নাম : প্ৰেমদা দাস স্বামীৰ নাম: জীবেশ্বৰ দাস ঘৰ নং : 85 বয়স : 34 লিঙ্গ : মহিলা	LQW0230466 ফটো উপলব্ধ	#2 353 নাম : হিতেশ্বৰ মেধী পিতাৰ নাম: বিৰেণ মেধী ঘৰ নং : 85ঘ বয়স : 30 লিঙ্গ : পুৰুষ	LQW1933375 ফটো উপলব্ধ	#2 354 নাম : প্ৰানজিত বৰুৱা মাতৃৰ নাম: কবিতা বৰুৱা ঘৰ নং : 85ক বয়স : 26 লিঙ্গ : পুৰুষ	LQW0230748 ফটো উপলব্ধ
355 নাম : বিশ্বজিত দাস পিতাৰ নাম: জীবেশ্বৰ দাস ঘৰ নং : 85 বয়স : 21 লিঙ্গ : পুৰুষ	UUI0065870 ফটো উপলব্ধ	356 নাম : অনন্ত বেজবৰুৱা পিতাৰ নাম: হৰিকান্ত বেজবৰুৱা ঘৰ নং : 85গ বয়স : 51 লিঙ্গ : পুৰুষ	LQW8837487 ফটো উপলব্ধ	357 নাম : ৰুমি বেজবৰুৱা স্বামীৰ নাম: অনন্ত ঘৰ নং : 85গ বয়স : 38 লিঙ্গ : মহিলা	LQW8837498 ফটো উপলব্ধ
358 নাম : বিমলা ৰাজবংশী স্বামীৰ নাম: উমা ঘৰ নং : ৮৫ঙ বয়স : 86 লিঙ্গ : মহিলা	LQW8837534 ফটো উপলব্ধ	359 নাম : কবিতা বৰুৱা স্বামীৰ নাম: খৰ্গেন ঘৰ নং : ৮৫ক বয়স : 56 লিঙ্গ : মহিলা	LQW8837454 ফটো উপলব্ধ	360 নাম : নগেন বেজবৰুৱা পিতাৰ নাম: হৰিকান্ত ঘৰ নং : ৮৫খ বয়স : 53 লিঙ্গ : পুৰুষ	LQW8837465 ফটো উপলব্ধ



361 নাম : ৰোহিনী বোজবৰুৱা স্বামীৰ নাম: নগেন ঘৰ নং : ৮৫খ বয়স : 48 লিঙ্গ : মহিলা	LQW8837476 ফটো উপলব্ধ	362 নাম : জোনা ৰাজবংশী স্বামীৰ নাম: জীবেশ্বৰ ঘৰ নং : ৮৫ঙ বয়স : 39 লিঙ্গ : মহিলা	LQW8837556 ফটো উপলব্ধ	363 নাম : প্ৰাঞ্জল বৰুৱা পিতাৰ নাম: খগেন বৰুৱা ঘৰ নং : ৮৫ক বয়স : 30 লিঙ্গ : পুৰুষ	LQW1933386 ফটো উপলব্ধ
364 নাম : ধনেশ্বৰ ৰাজবংশী পিতাৰ নাম: বাপু ঘৰ নং : ৮৬ বয়স : 63 লিঙ্গ : পুৰুষ	LQW8837567 ফটো উপলব্ধ	365 নাম : ৰূপালী ৰাজবংশী স্বামীৰ নাম: ধনেশ্বৰ ঘৰ নং : ৮৬ বয়স : 49 লিঙ্গ : মহিলা	LQW8837578 ফটো উপলব্ধ	366 নাম : ধীৰেশ্বৰ ৰাজবংশী পিতাৰ নাম: ধনেশ্বৰ ৰাজবংশী ঘৰ নং : ৮৬ বয়স : 28 লিঙ্গ : পুৰুষ	LQW0135129 ফটো উপলব্ধ
367 নাম : তপন ৰাজবংশী পিতাৰ নাম: ধনেশ্বৰ ৰাজবংশী ঘৰ নং : ৮৬ বয়স : 28 লিঙ্গ : পুৰুষ	LQW0387852 ফটো উপলব্ধ	368 নাম : ভবানী তালুকদাৰ স্বামীৰ নাম: পদ্ম ঘৰ নং : ৮৭ বয়স : 86 লিঙ্গ : মহিলা	LQW8837590 ফটো উপলব্ধ	369 নাম : পৰেশ তালুকদাৰ পিতাৰ নাম: পদ্ম ঘৰ নং : ৮৭ বয়স : 50 লিঙ্গ : পুৰুষ	LQW8837603 ফটো উপলব্ধ
370 নাম : পংকজ তালুকদাৰ পিতাৰ নাম: পদ্ম ঘৰ নং : ৮৭ বয়স : 45 লিঙ্গ : পুৰুষ	LQW8837625 ফটো উপলব্ধ	371 নাম : মহেন্দ্ৰ তালুকদাৰ পিতাৰ নাম: দণ্ডি ঘৰ নং : ৮৮ বয়স : 85 লিঙ্গ : পুৰুষ	LQW8837636 ফটো উপলব্ধ	372 নাম : কামিনী তালুকদাৰ স্বামীৰ নাম: মহেন্দ্ৰ ঘৰ নং : ৮৮ বয়স : 80 লিঙ্গ : মহিলা	LQW8837647 ফটো উপলব্ধ
373 নাম : দিপেন বৈস্য পিতাৰ নাম: নৰেশ্বৰ বৈস্য ঘৰ নং : ৮৮ বয়স : 51 লিঙ্গ : পুৰুষ	LQW0272013 ফটো উপলব্ধ	374 নাম : দীপক তালুকদাৰ পিতাৰ নাম: মহেন্দ্ৰ ঘৰ নং : ৮৮ বয়স : 45 লিঙ্গ : পুৰুষ	LQW8837658 ফটো উপলব্ধ	375 নাম : ফুকন তালুকদাৰ পিতাৰ নাম: মহেন্দ্ৰ তালুকদাৰ ঘৰ নং : ৮৮ বয়স : 43 লিঙ্গ : পুৰুষ	LQW8837670 ফটো উপলব্ধ
376 নাম : ধনেশ্বৰ তালুকদাৰ পিতাৰ নাম: মহেন্দ্ৰ ঘৰ নং : ৮৮ বয়স : 40 লিঙ্গ : পুৰুষ	LQW8837669 ফটো উপলব্ধ	377 নাম : পৰনিমা বৈশ্ব স্বামীৰ নাম: দিপেন বৈশ্ব ঘৰ নং : ৮৮ বয়স : 33 লিঙ্গ : মহিলা	LQW0310607 ফটো উপলব্ধ	378 নাম : অৰবিন্দ তালুকদাৰ পিতাৰ নাম: দণ্ডি ঘৰ নং : ৮৯ বয়স : 63 লিঙ্গ : পুৰুষ	LQW8837681 ফটো উপলব্ধ
379 নাম : অনিমা তালুকদাৰ স্বামীৰ নাম: অৰবিন্দ ঘৰ নং : ৮৯ বয়স : 53 লিঙ্গ : মহিলা	LQW8837692 ফটো উপলব্ধ	380 নাম : ৰাতুল তালুকদাৰ পিতাৰ নাম: অৰবিন্দ তালুকদাৰ ঘৰ নং : ৮৯ বয়স : 32 লিঙ্গ : পুৰুষ	LQW0135889 ফটো উপলব্ধ	381 নাম : নিতুল তালুকদাৰ পিতাৰ নাম: অৰবিন্দ তালুকদাৰ ঘৰ নং : ৮৯ বয়স : 30 লিঙ্গ : পুৰুষ	LQW0136069 ফটো উপলব্ধ
382 নাম : তৰুলতা বৰুৱা স্বামীৰ নাম: উমেশ ঘৰ নং : ৯০ বয়স : 48 লিঙ্গ : মহিলা	LQW8837716 ফটো উপলব্ধ	S2 383 নাম : কৰবী ৰাজবংশী স্বামীৰ নাম: সত্যজিত ৰাজবংশী ঘৰ নং : 90 বয়স : 25 লিঙ্গ : মহিলা	LQW0466995 ফটো উপলব্ধ	384 নাম : বিশ্বজিৎ বৰুৱা মাতৃৰ নাম: তৰুলতা মেধি ঘৰ নং : 90 বয়স : 24 লিঙ্গ : পুৰুষ	UII0021162 ফটো উপলব্ধ
385 নাম : কৌশল্যা মেধি পিতাৰ নাম: মুকুণ্ড ঘৰ নং : ৯১ বয়স : 58 লিঙ্গ : মহিলা	LQW8837738 ফটো উপলব্ধ	#2 386 নাম : ৰেণুকা মেধি স্বামীৰ নাম: ৰণু ঘৰ নং : 91টি বয়স : 42 লিঙ্গ : মহিলা	LQW8837772 ফটো উপলব্ধ	#2 387 নাম : ৰণু মেধি পিতাৰ নাম: মুকুণ্ড ঘৰ নং : 91টি বয়স : 41 লিঙ্গ : পুৰুষ	LQW8837761 ফটো উপলব্ধ
388 নাম : চন্দন মেধি পিতাৰ নাম: মুকুণ্ড ঘৰ নং : ৯১ বয়স : 38 লিঙ্গ : পুৰুষ	LQW8837783 ফটো উপলব্ধ	389 নাম : তুলিকা মেধী স্বামীৰ নাম: চন্দন মেধী ঘৰ নং : ৯১ বয়স : 35 লিঙ্গ : মহিলা	LQW1933295 ফটো উপলব্ধ	#2 390 নাম : উজ্জল মেধি পিতাৰ নাম: ৰঞ্জিত মেধি ঘৰ নং : 91ক বয়স : 22 লিঙ্গ : পুৰুষ	LQW1515261 ফটো উপলব্ধ



391 নাম : ধৰ্মেশ্বৰ বৰুৱা পিতাৰ নাম: লক্ষী ঘৰ নং : ৯২ বয়স : 80 লিঙ্গ : পুৰুষ	LQW8837794 ফটো উপলব্ধ	392 নাম : আইকন বৰুৱা স্বামীৰ নাম: ধৰ্মেশ্বৰ ঘৰ নং : ৯২ বয়স : 78 লিঙ্গ : মহিলা	LQW8837807 ফটো উপলব্ধ	# 393 নাম : জগদীশ বৰুৱা পিতাৰ নাম: ধৰ্মেশ্বৰ বৰুৱা ঘৰ নং : ৯২ বয়স : 52 লিঙ্গ : পুৰুষ	LQW8837818 ফটো উপলব্ধ
394 নাম : অঞ্জনা বৰুৱা স্বামীৰ নাম: জগদীশ বৰুৱা ঘৰ নং : ৯২ বয়স : 46 লিঙ্গ : মহিলা	LQW8837829 ফটো উপলব্ধ	395 নাম : দীপক বৰুৱা পিতাৰ নাম: ধৰ্মেশ্বৰ বৰুৱা ঘৰ নং : ৯২ বয়স : 45 লিঙ্গ : পুৰুষ	LQW8837830 ফটো উপলব্ধ	396 নাম : সনেশ্বৰ বৰুৱা পিতাৰ নাম: ধৰ্মেশ্বৰ ঘৰ নং : ৯২ বয়স : 42 লিঙ্গ : পুৰুষ	LQW8837841 ফটো উপলব্ধ
397 নাম : শ্ৰেণী বৰুৱা স্বামীৰ নাম: সোণেশ্বৰ ঘৰ নং : ৯২ বয়স : 38 লিঙ্গ : মহিলা	LQW8837852 ফটো উপলব্ধ	398 নাম : বশিষ্ঠ বৰুৱা পিতাৰ নাম: ধৰ্মেশ্বৰ ঘৰ নং : ৯২ বয়স : 36 লিঙ্গ : পুৰুষ	LQW8837874 ফটো উপলব্ধ	399 নাম : অভিজিৎ বৰুৱা পিতাৰ নাম: অভিনয় বৰুৱা ঘৰ নং : 92 বয়স : 25 লিঙ্গ : পুৰুষ	LQW0472852 ফটো উপলব্ধ
400 নাম : দিপালি বৰুৱা স্বামীৰ নাম: অভিজিৎ বৰুৱা ঘৰ নং : 92 বয়স : 23 লিঙ্গ : মহিলা	LQW0484535 ফটো উপলব্ধ	401 নাম : ধনজিৎ বৰুৱা পিতাৰ নাম: সনেশ্বৰ বৰুৱা ঘৰ নং : 92 বয়স : 23 লিঙ্গ : পুৰুষ	UUI0135699 ফটো উপলব্ধ	402 নাম : কিৰণ বেজবৰুৱা স্বামীৰ নাম: বসন্ত ঘৰ নং : ৯৩ বয়স : 66 লিঙ্গ : মহিলা	LQW8837885 ফটো উপলব্ধ
403 নাম : সৰ্বেশ্বৰ বেজবৰুৱা পিতাৰ নাম: বসন্ত ঘৰ নং : ৯৩ বয়স : 37 লিঙ্গ : পুৰুষ	LQW8837954 ফটো উপলব্ধ	404 নাম : বিপুল বেজবৰুৱা পিতাৰ নাম: জয়ৰাম ঘৰ নং : ৯৪ বয়স : 51 লিঙ্গ : পুৰুষ	LQW8837976 ফটো উপলব্ধ	405 নাম : মনোজ বেজবৰুৱা পিতাৰ নাম: জয়ৰাম ঘৰ নং : ৯৪ বয়স : 48 লিঙ্গ : পুৰুষ	LQW8837998 ফটো উপলব্ধ
406 নাম : পাৰুল বেজবৰুৱা স্বামীৰ নাম: বিপুল ঘৰ নং : ৯৪ বয়স : 42 লিঙ্গ : মহিলা	LQW8837987 ফটো উপলব্ধ	407 নাম : যোগেশ তালুকদাৰ পিতাৰ নাম: উদয় ঘৰ নং : ৯৫ বয়স : 58 লিঙ্গ : পুৰুষ	LQW8838015 ফটো উপলব্ধ	408 নাম : অঞ্জলী তালুকদাৰ স্বামীৰ নাম: যোগেশ ঘৰ নং : ৯৫ বয়স : 53 লিঙ্গ : মহিলা	LQW8838026 ফটো উপলব্ধ
409 নাম : মনোহৰ তালুকদাৰ পিতাৰ নাম: উদয় ঘৰ নং : ৯৫ বয়স : 48 লিঙ্গ : পুৰুষ	LQW8838037 ফটো উপলব্ধ	410 নাম : লক্ষ্যধৰ তালুকদাৰ পিতাৰ নাম: উদয় ঘৰ নং : ৯৫ বয়স : 43 লিঙ্গ : পুৰুষ	LQW8838048 ফটো উপলব্ধ	411 নাম : ত্ৰুদীপজ্যোতী তালুকদাৰ পিতাৰ নাম: যোগেশ্বৰ তালুকদাৰ ঘৰ নং : ৯৫ বয়স : 28 লিঙ্গ : পুৰুষ	LQW0139345 ফটো উপলব্ধ
412 নাম : সন্ত তালুকদাৰ পিতাৰ নাম: ভীষ্ম ঘৰ নং : ৯৬ বয়স : 72 লিঙ্গ : পুৰুষ	LQW8838059 ফটো উপলব্ধ	413 নাম : প্ৰতিমা তালুকদাৰ স্বামীৰ নাম: সন্ত ঘৰ নং : ৯৬ বয়স : 63 লিঙ্গ : মহিলা	LQW8838060 ফটো উপলব্ধ	414 নাম : থানেশ্বৰ তালুকদাৰ পিতাৰ নাম: সন্ত ঘৰ নং : ৯৬ বয়স : 44 লিঙ্গ : মহিলা	LQW8838071 ফটো উপলব্ধ
415 নাম : কান্তেশ্বৰ বেজবৰুৱা পিতাৰ নাম: ধনেশ্বৰ ঘৰ নং : 96 বয়স : 44 লিঙ্গ : পুৰুষ	LQW8838639 ফটো উপলব্ধ	416 নাম : ঘনশ্যাম তালুকদাৰ পিতাৰ নাম: থানেশ্বৰ তালুকদাৰ ঘৰ নং : 96 বয়স : 19 লিঙ্গ : পুৰুষ	UUI0121566 ফটো উপলব্ধ	417 নাম : সদা বেজবৰুৱা পিতাৰ নাম: অৰুণ ঘৰ নং : ৯৭ বয়স : 63 লিঙ্গ : পুৰুষ	LQW8838082 ফটো উপলব্ধ
418 নাম : ছবিনী বেজবৰুৱা স্বামীৰ নাম: সদা ঘৰ নং : ৯৭ বয়স : 58 লিঙ্গ : মহিলা	LQW8838093 ফটো উপলব্ধ	#2 419 নাম : সত্য বৰুৱা পিতাৰ নাম: সদা বৰুৱা ঘৰ নং : 97বি বয়স : 33 লিঙ্গ : পুৰুষ	LQW0264986 ফটো উপলব্ধ	#2 420 নাম : তুলীকা দাশ বৰুৱা স্বামীৰ নাম: সত্য বৰুৱা ঘৰ নং : 97বি বয়স : 28 লিঙ্গ : মহিলা	LQW0530949 ফটো উপলব্ধ



421 নাম : চৰো বেজবৰুৱা স্বামীৰ নাম: কানু ঘৰ নং : 98 বয়স : 63 লিঙ্গ : মহিলা	LQW8838106 ফটো উপলব্ধ	422 নাম : ধীৰেন বেজবৰুৱা পিতাৰ নাম: কানু ঘৰ নং : 98 বয়স : 56 লিঙ্গ : পুৰুষ	LQW8838117 ফটো উপলব্ধ	423 নাম : অৰ্চনা বেজবৰুৱা স্বামীৰ নাম: ধীৰেন বেজবৰুৱা ঘৰ নং : 98 বয়স : 38 লিঙ্গ : মহিলা	LQW0140277 ফটো উপলব্ধ
424 নাম : তৰুলতা বেজবৰুৱা স্বামীৰ নাম: গনেশ্বৰ ঘৰ নং : 99 বয়স : 68 লিঙ্গ : মহিলা	LQW8838128 ফটো উপলব্ধ	425 নাম : বিনা দাস মাতৃৰ নাম: তৰুলতা বেজবৰুৱা ঘৰ নং : 99 বয়স : 42 লিঙ্গ : মহিলা	LQW0312405 ফটো উপলব্ধ	426 নাম : বিনিতা বৰুৱা মাতৃৰ নাম: সুবলী বৰুৱা ঘৰ নং : 99 বয়স : 21 লিঙ্গ : মহিলা	UUI0028159 ফটো উপলব্ধ
427 নাম : কিৰন বেজবৰুৱা স্বামীৰ নাম: পদ্ম ঘৰ নং : 100 বয়স : 50 লিঙ্গ : মহিলা	LQW8838151 ফটো উপলব্ধ	428 নাম : তুলিকা বেজবৰুৱা স্বামীৰ নাম: দিপাংকৰ বেজবৰুৱা ঘৰ নং : 100 বয়স : 30 লিঙ্গ : মহিলা	LQW0265355 ফটো উপলব্ধ	429 নাম : ভাস্কৰ বৰুৱা মাতৃৰ নাম: কিৰণ বৰুৱা ঘৰ নং : 100 বয়স : 25 লিঙ্গ : পুৰুষ	LQW0462986 ফটো উপলব্ধ
430 নাম : প্ৰসন্ন বেজবৰুৱা পিতাৰ নাম: সুৰেন ঘৰ নং : 102 বয়স : 65 লিঙ্গ : পুৰুষ	LQW8838162 ফটো উপলব্ধ	431 নাম : বীনা বেজবৰুৱা স্বামীৰ নাম: প্ৰসন্ন ঘৰ নং : 102 বয়স : 60 লিঙ্গ : মহিলা	LQW8838173 ফটো উপলব্ধ	432 নাম : দীপীকা বৰুৱা স্বামীৰ নাম: নয়ন বেজবৰুৱা ঘৰ নং : 102 বয়স : 40 লিঙ্গ : মহিলা	LQW0002329 ফটো উপলব্ধ
433 নাম : জনালী তালুকদাৰ স্বামীৰ নাম: মনোহৰ তালুকদাৰ ঘৰ নং : 102 বয়স : 39 লিঙ্গ : মহিলা	LQW0276618 ফটো উপলব্ধ	434 নাম : জিতু বেজবৰুৱা পিতাৰ নাম: প্ৰসন্ন বেজবৰুৱা ঘৰ নং : 102 বয়স : 36 লিঙ্গ : পুৰুষ	LQW8844335 ফটো উপলব্ধ	435 নাম : জোনালি বেজবৰুৱা স্বামীৰ নাম: জিতু বৰুৱা ঘৰ নং : 102 বয়স : 32 লিঙ্গ : মহিলা	LQW0002469 ফটো উপলব্ধ
436 নাম : হোমেশ্বৰ বেজবৰুৱা পিতাৰ নাম: সুৰেন ঘৰ নং : 103 বয়স : 63 লিঙ্গ : পুৰুষ	LQW8838184 ফটো উপলব্ধ	#2 437 নাম : আয়ন বেজবৰুৱা স্বামীৰ নাম: হোমেশ্বৰ ঘৰ নং : 103ক বয়স : 53 লিঙ্গ : মহিলা	LQW8838195 ফটো উপলব্ধ	438 নাম : কল্পনা বৰুৱা স্বামীৰ নাম: ৰতন বৰুৱা ঘৰ নং : 103 বয়স : 38 লিঙ্গ : মহিলা	LQW0312157 ফটো উপলব্ধ
439 নাম : ৰতন বেজবৰুৱা পিতাৰ নাম: হোমেশ্বৰ ঘৰ নং : 103 বয়স : 38 লিঙ্গ : পুৰুষ	LQW8838208 ফটো উপলব্ধ	440 নাম : চয়নিকা বেজবৰুৱা পিতাৰ নাম: ৰতন বেজবৰুৱা ঘৰ নং : 103 বয়স : 20 লিঙ্গ : মহিলা	UUI0150649 ফটো উপলব্ধ	441 নাম : জয়কান্ত বেজবৰুৱা পিতাৰ নাম: সুৰেন ঘৰ নং : 104 বয়স : 58 লিঙ্গ : পুৰুষ	LQW8838220 ফটো উপলব্ধ
442 নাম : ডালিমী বেজবৰুৱা স্বামীৰ নাম: জয়কান্ত ঘৰ নং : 104 বয়স : 44 লিঙ্গ : মহিলা	LQW8838231 ফটো উপলব্ধ	443 নাম : নিপম বেজবৰুৱা পিতাৰ নাম: জয়কান্ত ঘৰ নং : 104 বয়স : 36 লিঙ্গ : পুৰুষ	LQW8838242 ফটো উপলব্ধ	444 নাম : সংগীতা নাথ বেজবৰুৱা স্বামীৰ নাম: নিপম বেজবৰুৱা ঘৰ নং : 104 বয়স : 34 লিঙ্গ : মহিলা	UUI0033472 ফটো উপলব্ধ
445 নাম : বলেন বেজবৰুৱা পিতাৰ নাম: জয়কান্ত বেজবৰুৱা ঘৰ নং : 108 বয়স : 28 লিঙ্গ : পুৰুষ	LQW0232934 ফটো উপলব্ধ	446 নাম : বিমল বৰুৱা পিতাৰ নাম: জয়কান্ত বৰুৱা ঘৰ নং : 104 বয়স : 27 লিঙ্গ : পুৰুষ	UUI0033571 ফটো উপলব্ধ	447 নাম : নীৰ বেজবৰুৱা স্বামীৰ নাম: বাবুল বেজবৰুৱা ঘৰ নং : 105 বয়স : 53 লিঙ্গ : মহিলা	LQW8838264 ফটো উপলব্ধ
#2 448 নাম : বন্দনা বেজবৰুৱা স্বামীৰ নাম: চম্পক বেজবৰুৱা ঘৰ নং : 105এ বয়স : 38 লিঙ্গ : মহিলা	HCK0036566 ফটো উপলব্ধ	#2 449 নাম : চম্পক বেজবৰুৱা পিতাৰ নাম: বাবুল ঘৰ নং : 105এ বয়স : 37 লিঙ্গ : পুৰুষ	LQW8838275 ফটো উপলব্ধ	450 নাম : চুশীলা বেজবৰুৱা স্বামীৰ নাম: ধনেশ্বৰ ঘৰ নং : 106 বয়স : 58 লিঙ্গ : মহিলা	LQW8838286 ফটো উপলব্ধ



451 নাম : সন্তো বেজবৰুৱা পিতাৰ নাম: ধনেশ্বৰ ঘৰ নং : 106 বয়স : 50 লিঙ্গ : পুৰুষ	LQW8838297 ফটো উপলব্ধ	452 নাম : কৰুনা বেজবৰুৱা পিতাৰ নাম: ধনেশ্বৰ ঘৰ নং : 106 বয়স : 47 লিঙ্গ : পুৰুষ	LQW8838311 ফটো উপলব্ধ	453 নাম : প্ৰণিতা ৰাভা স্বামীৰ নাম: সন্তো বেজবৰুৱা ঘৰ নং : 106 বয়স : 43 লিঙ্গ : মহিলা	LQW8838300 ফটো উপলব্ধ
S2 454 নাম : মাধুৰী বৰুৱা পিতাৰ নাম: সন্তো বৰুৱা ঘৰ নং : 106 বয়স : 28 লিঙ্গ : মহিলা	LQW0313163 ফটো উপলব্ধ	455 নাম : যোগেন বেজবৰুৱা পিতাৰ নাম: কুশল ঘৰ নং : 109 বয়স : 53 লিঙ্গ : পুৰুষ	LQW8838333 ফটো উপলব্ধ	456 নাম : সুমিত্ৰা বেজবৰুৱা স্বামীৰ নাম: অনিল ঘৰ নং : 107 বয়স : 52 লিঙ্গ : মহিলা	LQW8838355 ফটো উপলব্ধ
457 নাম : ৰীতা বেজবৰুৱা স্বামীৰ নাম: যোগেন ঘৰ নং : 109 বয়স : 46 লিঙ্গ : মহিলা	LQW8838344 ফটো উপলব্ধ	458 নাম : বিংকু দাস পিতাৰ নাম: অনিল দাস ঘৰ নং : 107 বয়স : 33 লিঙ্গ : পুৰুষ	LQW8838366 ফটো উপলব্ধ	#2 459 নাম : প্ৰনৱ ৰাজবংশী পিতাৰ নাম: বৰুন ৰাজবংশী ঘৰ নং : 17টি বয়স : 32 লিঙ্গ : পুৰুষ	LQW0144956 ফটো উপলব্ধ
#2 460 নাম : অনামিকা ৰাজবংশী স্বামীৰ নাম: প্ৰনৱ ৰাজবংশী ঘৰ নং : 17টি বয়স : 27 লিঙ্গ : মহিলা	LQW0145615 ফটো উপলব্ধ	461 নাম : ৰবি বেজবৰুৱা পিতাৰ নাম: গুনা ঘৰ নং : 108 বয়স : 78 লিঙ্গ : পুৰুষ	LQW8838377 ফটো উপলব্ধ	462 নাম : মাইকন বেজবৰুৱা স্বামীৰ নাম: ৰবি ঘৰ নং : 108 বয়স : 73 লিঙ্গ : মহিলা	LQW8838388 ফটো উপলব্ধ
463 নাম : প্ৰদীপ বেজবৰুৱা পিতাৰ নাম: ৰবি ঘৰ নং : 108 বয়স : 40 লিঙ্গ : পুৰুষ	LQW8838399 ফটো উপলব্ধ	#2 464 নাম : দিলিপ বেজবৰুৱা পিতাৰ নাম: ৰবি ঘৰ নং : 108এ বয়স : 38 লিঙ্গ : পুৰুষ	LQW8838402 ফটো উপলব্ধ	#2 465 নাম : মনেশ্বৰ শীল পিতাৰ নাম: মানিক ঘৰ নং : 109এ বয়স : 50 লিঙ্গ : পুৰুষ	LQW8838435 ফটো উপলব্ধ
#2 466 নাম : দ্বিজেন বৰুৱা পিতাৰ নাম: মানিক ঘৰ নং : 109বি বয়স : 46 লিঙ্গ : পুৰুষ	LQW8838446 ফটো উপলব্ধ	#2 467 নাম : লতিকা স্বামীৰ নাম: মনেশ্বৰ শীল ঘৰ নং : 109এ বয়স : 39 লিঙ্গ : মহিলা	LQW8844131 ফটো উপলব্ধ	#2 468 নাম : লভিতা বৰুৱা স্বামীৰ নাম: দ্বিজেন বৰুৱা ঘৰ নং : 109বি বয়স : 39 লিঙ্গ : মহিলা	LQW0005355 ফটো উপলব্ধ
469 নাম : সমুদ্ৰ বৰুৱা পিতাৰ নাম: দ্বিজেন বৰুৱা ঘৰ নং : 109 বয়স : 19 লিঙ্গ : পুৰুষ	UUI0126995 ফটো উপলব্ধ	470 নাম : ৰমেশ বেজবৰুৱা পিতাৰ নাম: লক্ষী ঘৰ নং : 110 বয়স : 63 লিঙ্গ : পুৰুষ	LQW8838479 ফটো উপলব্ধ	471 নাম : অচ্যুত বেজবৰুৱা পিতাৰ নাম: গৌৰী ঘৰ নং : 110 বয়স : 36 লিঙ্গ : পুৰুষ	LQW8838468 ফটো উপলব্ধ
472 নাম : অনাৰী ৰাস্চিআৰী স্বামীৰ নাম: অচ্যুত বেজবৰুৱা ঘৰ নং : 110 বয়স : 30 লিঙ্গ : মহিলা	LQW0461798 ফটো উপলব্ধ	473 নাম : ৰাজ্য বেজবৰুৱা স্বামীৰ নাম: ফনী ঘৰ নং : 111 বয়স : 72 লিঙ্গ : মহিলা	LQW8838537 ফটো উপলব্ধ	474 নাম : মহেশ বেজবৰুৱা পিতাৰ নাম: ফনী ঘৰ নং : 111 বয়স : 53 লিঙ্গ : পুৰুষ	LQW8838548 ফটো উপলব্ধ
475 নাম : ৰঞ্জ বেজবৰুৱা স্বামীৰ নাম: মহেশ বেজবৰুৱা ঘৰ নং : 111 বয়স : 39 লিঙ্গ : মহিলা	GVT8137244 ফটো উপলব্ধ	476 নাম : জানকী বেজবৰুৱা স্বামীৰ নাম: দয়াৰাম ঘৰ নং : 112 বয়স : 72 লিঙ্গ : মহিলা	LQW8838571 ফটো উপলব্ধ	477 নাম : অৰবিন্দ বেজবৰুৱা পিতাৰ নাম: দয়াৰাম ঘৰ নং : 112 বয়স : 53 লিঙ্গ : পুৰুষ	LQW8838582 ফটো উপলব্ধ
478 নাম : পূৰ্ণিমা বেজবৰুৱা স্বামীৰ নাম: অৰবিন্দ ঘৰ নং : 112 বয়স : 39 লিঙ্গ : মহিলা	LQW8838593 ফটো উপলব্ধ	479 নাম : উদ্ধৱ বেজবৰুৱা পিতাৰ নাম: দয়াৰাম ঘৰ নং : 112 বয়স : 36 লিঙ্গ : পুৰুষ	LQW8838617 ফটো উপলব্ধ	480 নাম : চৰিত্ৰ বেজবৰুৱা পিতাৰ নাম: মানিক ঘৰ নং : 113 বয়স : 58 লিঙ্গ : পুৰুষ	LQW8838640 ফটো উপলব্ধ



481 নাম : জয়ো বেজবৰুৱা স্বামীৰ নাম: ধনেশ্বৰ ঘৰ নং : ১১৩ বয়স : 53 লিঙ্গ : মহিলা	LQW8838628 ফটো উপলব্ধ	482 নাম : দ্ৰৌপদী বেজবৰুৱা স্বামীৰ নাম: চৰিত্ৰ ঘৰ নং : 113 বয়স : 53 লিঙ্গ : মহিলা	LQW8838651 ফটো উপলব্ধ	483 নাম : নিৰ্মল বেজবৰুৱা পিতাৰ নাম: চৰিত্ৰ বেজবৰুৱা ঘৰ নং : 113 বয়স : 31 লিঙ্গ : পুৰুষ	LQW0145821 ফটো উপলব্ধ
484 নাম : জয়হৰি বজবৰুৱা পিতাৰ নাম: চৰিত্ৰ বেজবৰুৱা ঘৰ নং : 113 বয়স : 28 লিঙ্গ : পুৰুষ	LQW0145813 ফটো উপলব্ধ	485 নাম : ধৰ্ম্যাবালা ৰাজবংশী স্বামীৰ নাম: ভবানী ঘৰ নং : ১১৪ বয়স : 73 লিঙ্গ : মহিলা	LQW8838695 ফটো উপলব্ধ	486 নাম : দিলীপ ৰাজবংশী পিতাৰ নাম: কৰুনা ঘৰ নং : ১১৪ বয়স : 48 লিঙ্গ : পুৰুষ	LQW8838673 ফটো উপলব্ধ
487 নাম : বনুমী ৰাজবংশী স্বামীৰ নাম: দিলিপ ঘৰ নং : ১১৪ বয়স : 45 লিঙ্গ : মহিলা	LQW8838684 ফটো উপলব্ধ	488 নাম : নিপু ৰাজবংশী পিতাৰ নাম: দিলীপ ৰাজবংশী ঘৰ নং : ১১৪ বয়স : 26 লিঙ্গ : পুৰুষ	LQW0479014 ফটো উপলব্ধ	489 নাম : নগেন ৰাজবংশী পিতাৰ নাম: ভেদেলা ঘৰ নং : ১১৫ বয়স : 73 লিঙ্গ : পুৰুষ	LQW8838708 ফটো উপলব্ধ
490 নাম : বিন্দু ৰাজবংশী স্বামীৰ নাম: নগেন ঘৰ নং : ১১৫ বয়স : 63 লিঙ্গ : মহিলা	LQW8838719 ফটো উপলব্ধ	491 নাম : তুলো ৰাজবংশী পিতাৰ নাম: নগেন ঘৰ নং : ১১৫ বয়স : 39 লিঙ্গ : মহিলা	LQW8838742 ফটো উপলব্ধ	492 নাম : দেবেশ্বৰ ৰাজবংশী পিতাৰ নাম: মহিম ঘৰ নং : ১১৬ বয়স : 73 লিঙ্গ : পুৰুষ	LQW8838753 ফটো উপলব্ধ
493 নাম : পুতুলী ৰাজবংশী স্বামীৰ নাম: দেবেশ্বৰ ঘৰ নং : ১১৬ বয়স : 58 লিঙ্গ : মহিলা	LQW8838764 ফটো উপলব্ধ	#2 494 নাম : কামেশ্বৰ ৰাজবংশী পিতাৰ নাম: দেবেশ্বৰ ঘৰ নং : 116 বয়স : 43 লিঙ্গ : পুৰুষ	LQW8838775 ফটো উপলব্ধ	495 নাম : কৃষ্ণ ৰাজবংশী পিতাৰ নাম: দেবেশ্বৰ ঘৰ নং : ১১৬ বয়স : 38 লিঙ্গ : পুৰুষ	LQW8838786 ফটো উপলব্ধ
#2 496 নাম : চন্দনা ৰাজবংশী স্বামীৰ নাম: কামেশ্বৰ ৰাজবংশী ঘৰ নং : 116ক বয়স : 33 লিঙ্গ : মহিলা	LQW0534461 ফটো উপলব্ধ	497 নাম : অৰূপ ৰাজবংশী পিতাৰ নাম: অতুল চন্দ্ৰ ৰাজবংশী ঘৰ নং : ১১৬ বয়স : 31 লিঙ্গ : পুৰুষ	LQW0277715 ফটো উপলব্ধ	498 নাম : পমপি ৰাজবংশী স্বামীৰ নাম: পংকজ ৰাজবংশী ঘৰ নং : ১১৬ বয়স : 31 লিঙ্গ : মহিলা	LQW0368126 ফটো উপলব্ধ
499 নাম : হিমাত্ৰী ৰাজবংশী স্বামীৰ নাম: অৰূপ ৰাজবংশী ঘৰ নং : ১১৬ বয়স : 26 লিঙ্গ : মহিলা	LQW0275222 ফটো উপলব্ধ	500 নাম : অতুল চন্দ্ৰ ৰাজবংশী পিতাৰ নাম: কৰুণা ঘৰ নং : ১১৬ক বয়স : 58 লিঙ্গ : পুৰুষ	LQW8838797 ফটো উপলব্ধ	501 নাম : অবলা ৰাজবংশী স্বামীৰ নাম: অতুল চন্দ্ৰ ঘৰ নং : ১১৬ক বয়স : 48 লিঙ্গ : মহিলা	LQW8838800 ফটো উপলব্ধ
#2 502 নাম : ধনজিত ৰাজবংশী পিতাৰ নাম: অতুল ৰাজবংশী ঘৰ নং : 176 বয়স : 35 লিঙ্গ : পুৰুষ	LQW8838811 ফটো উপলব্ধ	503 নাম : পংকজ ৰাজবংশী পিতাৰ নাম: অতুল চন্দ্ৰ ৰাজবংশী ঘৰ নং : ১১৬ক বয়স : 35 লিঙ্গ : পুৰুষ	LQW8838822 ফটো উপলব্ধ	504 নাম : অকন ৰাজবংশী স্বামীৰ নাম: হৰিমোহন ঘৰ নং : ১১৭ বয়স : 56 লিঙ্গ : মহিলা	LQW8838844 ফটো উপলব্ধ
505 নাম : মনু ৰাজবংশী পিতাৰ নাম: হৰিমোহন ঘৰ নং : ১১৭ বয়স : 36 লিঙ্গ : পুৰুষ	LQW8838855 ফটো উপলব্ধ	#2 506 নাম : প্ৰদীপ ৰাজবংশী পিতাৰ নাম: হৰিমোহন ৰাজবংশী ঘৰ নং : 118 বয়স : 33 লিঙ্গ : পুৰুষ	LQW0333500 ফটো উপলব্ধ	507 নাম : পিহকি ৰাজবংশী স্বামীৰ নাম: মন্তু ৰাজবংশী ঘৰ নং : ১১৭ বয়স : 31 লিঙ্গ : মহিলা	LQW0387878 ফটো উপলব্ধ
#2 508 নাম : ৰুমি ৰাজবংশী স্বামীৰ নাম: প্ৰদীপ ৰাজবংশী ঘৰ নং : 118 বয়স : 29 লিঙ্গ : মহিলা	LQW0369736 ফটো উপলব্ধ	509 নাম : জিতু ৰাজবংশী পিতাৰ নাম: হৰি মহন ৰাজবংশী ঘৰ নং : ১১৭ বয়স : 26 লিঙ্গ : পুৰুষ	LQW0393199 ফটো উপলব্ধ	510 নাম : ভঠো ৰাজবংশী পিতাৰ নাম: মেঘো ঘৰ নং : ১১৯ বয়স : 68 লিঙ্গ : পুৰুষ	LQW8838866 ফটো উপলব্ধ



511 নাম : বাধেশ্বৰী ৰাজবংশী পিতাৰ নাম: ভট্টো ৰাজবংশী ঘৰ নং : ১১৯ বয়স : 63 লিঙ্গ : মহিলা	LQW8838877 ফটো উপলব্ধ	512 নাম : সনাতন ৰাজবংশী পিতাৰ নাম: ভট্টো ঘৰ নং : ১১৯ বয়স : 40 লিঙ্গ : পুৰুষ	LQW8838888 ফটো উপলব্ধ	513 নাম : শৰত ৰাজবংশী পিতাৰ নাম: গৌৰী ঘৰ নং : ১২০ বয়স : 65 লিঙ্গ : পুৰুষ	LQW8838899 ফটো উপলব্ধ
514 নাম : মালতী ৰাজবংশী স্বামীৰ নাম: শৰত ঘৰ নং : ১২০ বয়স : 48 লিঙ্গ : মহিলা	LQW8838902 ফটো উপলব্ধ	515 নাম : নবজিৎ ৰাজবংশী পিতাৰ নাম: শৰত ৰাজবংশী ঘৰ নং : 120 বয়স : 30 লিঙ্গ : পুৰুষ	LQW0145862 ফটো উপলব্ধ	516 নাম : কৃষ্ণ ৰাজবংশী পিতাৰ নাম: হৰি ৰাজবংশী ঘৰ নং : ১২১ বয়স : 53 লিঙ্গ : পুৰুষ	LQW8838913 ফটো উপলব্ধ
517 নাম : বুভনী ৰাজবংশী স্বামীৰ নাম: কৃষ্ণ ঘৰ নং : ১২১ বয়স : 51 লিঙ্গ : মহিলা	LQW8838924 ফটো উপলব্ধ	518 নাম : ধনদা ৰাজবংশী স্বামীৰ নাম: চমিন ৰাজবংশী ঘৰ নং : ১২১ বয়স : 39 লিঙ্গ : মহিলা	LQW8838946 ফটো উপলব্ধ	#2 519 নাম : কুলেন ৰাজবংশী পিতাৰ নাম: কৃষ্ণ ৰাজবংশী ঘৰ নং : 121ক বয়স : 37 লিঙ্গ : পুৰুষ	LQW0260810 ফটো উপলব্ধ
520 নাম : চবিন ৰাজবংশী পিতাৰ নাম: কৃষ্ণ ঘৰ নং : ১২১ বয়স : 36 লিঙ্গ : পুৰুষ	LQW8838935 ফটো উপলব্ধ	521 নাম : কমলা দাস স্বামীৰ নাম: দয়াৰাম ঘৰ নং : ১২২ বয়স : 66 লিঙ্গ : মহিলা	LQW8838957 ফটো উপলব্ধ	522 নাম : মনোজ দাস পিতাৰ নাম: দয়াৰাম ঘৰ নং : ১২২ বয়স : 45 লিঙ্গ : পুৰুষ	LQW8838968 ফটো উপলব্ধ
523 নাম : দিপালী ৰাজবংশী পিতাৰ নাম: গিৰিন ঘৰ নং : ১২৩ বয়স : 57 লিঙ্গ : মহিলা	LQW8838980 ফটো উপলব্ধ	524 নাম : নাৰায়ন ৰাজবংশী পিতাৰ নাম: ভবান ৰাজবংশী ঘৰ নং : ১২৩ বয়স : 43 লিঙ্গ : পুৰুষ	LQW8839018 ফটো উপলব্ধ	# 525 নাম : নবনিতা ৰাজবংশী স্বামীৰ নাম: তপন ৰাজবংশী ঘৰ নং : 123 বয়স : 21 লিঙ্গ : মহিলা	LQW1996503 ফটো উপলব্ধ
526 নাম : লক্ষ্য ৰাজবংশী স্বামীৰ নাম: গজেন্দ্র ঘৰ নং : ১২৪ বয়স : 90 লিঙ্গ : মহিলা	LQW8839063 ফটো উপলব্ধ	#2 527 নাম : হেমলতা ৰাজবংশী স্বামীৰ নাম: নাৰায়ন ৰাজবংশী ঘৰ নং : 123 বয়স : 40 লিঙ্গ : মহিলা	LQW8839029 ফটো উপলব্ধ	528 নাম : যামিনী ৰাজবংশী পিতাৰ নাম: কবুনা ঘৰ নং : ১২৪ক বয়স : 83 লিঙ্গ : মহিলা	LQW8839030 ফটো উপলব্ধ
#2 529 নাম : প্ৰহলাদ ৰাজবংশী পিতাৰ নাম: কবুনা ঘৰ নং : 124খ বয়স : 46 লিঙ্গ : পুৰুষ	LQW8839041 ফটো উপলব্ধ	#2 530 নাম : ৰুমি ৰাজবংশী স্বামীৰ নাম: প্ৰহলাদ ৰাজবংশী ঘৰ নং : 124খ বয়স : 40 লিঙ্গ : মহিলা	LQW8839085 ফটো উপলব্ধ	531 নাম : কমল ৰাজবংশী পিতাৰ নাম: কবুনা ৰাজবংশী ঘৰ নং : ১২৪ক বয়স : 37 লিঙ্গ : পুৰুষ	LQW8839052 ফটো উপলব্ধ
532 নাম : গিৰিবালা ৰাজবংশী মাতৃৰ নাম: শুক্ৰা ঘৰ নং : ১২৭ বয়স : 83 লিঙ্গ : মহিলা	LQW8839109 ফটো উপলব্ধ	533 নাম : অতুল ৰাজবংশী পিতাৰ নাম: গজেন্দ্র ৰাজবংশী ঘৰ নং : 127 বয়স : 53 লিঙ্গ : পুৰুষ	LQW8839074 ফটো উপলব্ধ	534 নাম : নগেন ৰাজবংশী পিতাৰ নাম: শুক্ৰা ঘৰ নং : ১২৭ বয়স : 48 লিঙ্গ : পুৰুষ	LQW8839110 ফটো উপলব্ধ
535 নাম : পদমি ৰাজবংশী স্বামীৰ নাম: নগেন ৰাজবংশী ঘৰ নং : ১২৭ বয়স : 37 লিঙ্গ : মহিলা	LQW8839121 ফটো উপলব্ধ	#2 536 নাম : বিক্ৰাম ৰাজবংশী পিতাৰ নাম: অতুল ৰাজবংশী ঘৰ নং : 124 বয়স : 25 লিঙ্গ : পুৰুষ	LQW0456004 ফটো উপলব্ধ	#2 537 নাম : শাওনা ৰাজবংশী পিতাৰ নাম: শুক্ৰা ঘৰ নং : 128এ বয়স : 51 লিঙ্গ : পুৰুষ	LQW8839154 ফটো উপলব্ধ
538 নাম : সৰ্বেশ্বৰ ৰাজবংশী পিতাৰ নাম: শুক্ৰা ঘৰ নং : ১২৮ বয়স : 45 লিঙ্গ : পুৰুষ	LQW8839143 ফটো উপলব্ধ	#2 539 নাম : কনিকা ৰাজবংশী স্বামীৰ নাম: শাওনা ৰাজবংশী ঘৰ নং : 128এ বয়স : 43 লিঙ্গ : মহিলা	LQW8839165 ফটো উপলব্ধ	#2 540 নাম : দিপাঞ্জলি ৰাজবংশী স্বামীৰ নাম: বিজয় ৰাজবংশী ঘৰ নং : 128ক বয়স : 35 লিঙ্গ : মহিলা	LQW8839132 ফটো উপলব্ধ



#2 541 নাম : নিটল ৰাজবংশী পিতাৰ নাম: শাওনা ৰাজবংশী ঘৰ নং : 128এ বয়স : 26 লিঙ্গ : পুৰুষ	LQW0387670	#2 542 নাম : সমৰজ্যোতি ৰাজবংশী পিতাৰ নাম: বিজয় ৰাজবংশী ঘৰ নং : 128ক বয়স : 19 লিঙ্গ : পুৰুষ	UU10153528	543 নাম : ভাৰতী ৰাজবংশী পিতাৰ নাম: সৰ্বেশ্বৰ ৰাজবংশী ঘৰ নং : 12৮ক বয়স : 46 লিঙ্গ : মহিলা	LQW8839187
544 নাম : বিজয় ৰাজবংশী পিতাৰ নাম: সৰ্বেশ্বৰ ৰাজবংশী ঘৰ নং : 12৮ক বয়স : 39 লিঙ্গ : পুৰুষ	LQW8839198	#2 545 নাম : বসন্ত ৰাজবংশী পিতাৰ নাম: সৰ্বেশ্বৰ ৰাজবংশী ঘৰ নং : 128খ বয়স : 36 লিঙ্গ : পুৰুষ	LQW8839201	546 নাম : সৰস্বতী ৰাজবংশী স্বামীৰ নাম: প্ৰফুল্ল ঘৰ নং : 1৩১ বয়স : 53 লিঙ্গ : মহিলা	LQW8839223
547 নাম : চানেক্য ৰাজবংশী পিতাৰ নাম: প্ৰফুল্ল ঘৰ নং : 1৩১ বয়স : 39 লিঙ্গ : পুৰুষ	LQW8839234	548 নাম : অণিমা দেউৰী ৰাজবংশী স্বামীৰ নাম: চাণক্য ৰাজবংশী ঘৰ নং : 1৩১ বয়স : 38 লিঙ্গ : মহিলা	LQW1933308	549 নাম : মানিক ৰাজবংশী পিতাৰ নাম: প্ৰফুল্ল ঘৰ নং : 1৩১ বয়স : 37 লিঙ্গ : পুৰুষ	LQW8839245
550 নাম : খগেন ৰাজবংশী পিতাৰ নাম: ৰবি ঘৰ নং : 1৩২ বয়স : 62 লিঙ্গ : পুৰুষ	LQW8839256	551 নাম : বুদ্ধীনি ৰাজবংশী স্বামীৰ নাম: খগেন ঘৰ নং : 1৩২ বয়স : 51 লিঙ্গ : মহিলা	LQW8839267	552 নাম : প্ৰাণজিত ৰাজবংশী পিতাৰ নাম: খগেন ৰাজবংশী ঘৰ নং : 1৩২ বয়স : 36 লিঙ্গ : পুৰুষ	LQW8839278
553 নাম : প্ৰনিতা ৰাজবংশী পিতাৰ নাম: খগেন ৰাজবংশী ঘৰ নং : 1৩২ বয়স : 34 লিঙ্গ : মহিলা	LQW8839289	554 নাম : নগেন ৰাজবংশী পিতাৰ নাম: ৰবি ঘৰ নং : 1৩৩ বয়স : 50 লিঙ্গ : পুৰুষ	LQW8839303	555 নাম : ডালিমী ৰাজবংশী স্বামীৰ নাম: নগেন ঘৰ নং : 1৩৩ বয়স : 48 লিঙ্গ : মহিলা	LQW8839314
556 নাম : জোনালী ৰাজবংশী পিতাৰ নাম: নগেন ৰাজবংশী ঘৰ নং : 1৩৩ বয়স : 33 লিঙ্গ : মহিলা	LQW8839290	557 নাম : গিতমনী ৰাজবংশী পিতাৰ নাম: নগেন ৰাজবংশী ঘৰ নং : 133 বয়স : 25 লিঙ্গ : মহিলা	LQW0531517	558 নাম : দিপাকংৰ ৰাজবংশী পিতাৰ নাম: নগেন ৰাজবংশী ঘৰ নং : 133 বয়স : 24 লিঙ্গ : পুৰুষ	LQW0531095
559 নাম : বিশ্বজিৎ ৰাজবংশী পিতাৰ নাম: খগেন ৰাজবংশী ঘৰ নং : 134 বয়স : 28 লিঙ্গ : পুৰুষ	LQW0466763	560 নাম : দময়ন্তী ৰাজবংশী স্বামীৰ নাম: ৰবি ঘৰ নং : 1৩৫ বয়স : 75 লিঙ্গ : মহিলা	LQW8839325	561 নাম : প্ৰবীন ৰাজবংশী পিতাৰ নাম: ৰবি ঘৰ নং : 1৩৫ বয়স : 48 লিঙ্গ : পুৰুষ	LQW8839336
#2 562 নাম : দিৱেশ্বৰ ৰাজবংশী পিতাৰ নাম: ৰবি ঘৰ নং : 135ক বয়স : 45 লিঙ্গ : পুৰুষ	LQW8839358	#2 563 নাম : প্ৰতিমা ৰাজবংশী স্বামীৰ নাম: দিৱেশ্বৰ ৰাজবংশী ঘৰ নং : 135কা বয়স : 40 লিঙ্গ : মহিলা	LQW0154526	564 নাম : কমল ৰাজবংশী পিতাৰ নাম: ৰবি ঘৰ নং : 1৩৫ বয়স : 39 লিঙ্গ : পুৰুষ	LQW8839369
565 নাম : নমিতা বৈশ্য স্বামীৰ নাম: কামাল ৰাজবংশী ঘৰ নং : 1৩৫ বয়স : 35 লিঙ্গ : মহিলা	LQW0387977	566 নাম : দীনেশ ৰাজবংশী পিতাৰ নাম: শুখনা ঘৰ নং : 1৩৬ বয়স : 62 লিঙ্গ : পুৰুষ	LQW8839381	567 নাম : কুসুম ৰাজবংশী স্বামীৰ নাম: দীনেশ ঘৰ নং : 1৩৬ বয়স : 50 লিঙ্গ : মহিলা	LQW8839392
568 নাম : ৰঞ্জন ৰাজবংশী পিতাৰ নাম: দীনেশ ৰাজবংশী ঘৰ নং : 1৩৬ বয়স : 34 লিঙ্গ : পুৰুষ	LQW8839405	#2 569 নাম : সংগীতা ৰাজবংশী স্বামীৰ নাম: গবীন ৰাজবংশী ঘৰ নং : 1৩৬ বয়স : 30 লিঙ্গ : মহিলা	LQW0387605	570 নাম : জিতু ৰাজবংশী পিতাৰ নাম: দীনেশ ৰাজবংশী ঘৰ নং : 1৩৬ বয়স : 26 লিঙ্গ : পুৰুষ	LQW0481010



571 নাম : প্ৰাঞ্জল কলিতা পিতাৰ নাম: তপন কলিতা ঘৰ নং : 136 বয়স : 22 লিঙ্গ : পুৰুষ	LQW1482249 ফটো উপলব্ধ	572 নাম : সাগৰিকা কলিতা পিতাৰ নাম: তপন কলিতা ঘৰ নং : 136 খ বয়স : 24 লিঙ্গ : মহিলা	LQW1119643 ফটো উপলব্ধ	573 নাম : ৰবিন্দ্র বৰুৱা পিতাৰ নাম: মানিক ঘৰ নং : 106খ বয়স : 70 লিঙ্গ : পুৰুষ	LQW8839450 ফটো উপলব্ধ
574 নাম : জামিনী বৰুৱা স্বামীৰ নাম: ৰবিন্দ্র বৰুৱা ঘৰ নং : 106খ বয়স : 63 লিঙ্গ : মহিলা	LQW8839461 ফটো উপলব্ধ	#2 575 নাম : হেমন্ত ৰাজবংশী পিতাৰ নাম: ৰাজেন ঘৰ নং : 181ক বয়স : 63 লিঙ্গ : পুৰুষ	LQW8839472 ফটো উপলব্ধ	#2 576 নাম : ৰেন ৰাজবংশী স্বামীৰ নাম: হেমন্ত ঘৰ নং : 181ক বয়স : 56 লিঙ্গ : মহিলা	LQW8839483 ফটো উপলব্ধ
577 নাম : তপন কলিতা পিতাৰ নাম: তৰনী ঘৰ নং : 106ঘ বয়স : 46 লিঙ্গ : পুৰুষ	LQW8839494 ফটো উপলব্ধ	578 নাম : অৰ্চনা কলিতা স্বামীৰ নাম: তপন কলিতা ঘৰ নং : 106ঘ বয়স : 37 লিঙ্গ : মহিলা	LQW8839507 ফটো উপলব্ধ	#2 579 নাম : গোবিন ৰাজবংশী পিতাৰ নাম: গনেশ ৰাজবংশী ঘৰ নং : 136 বয়স : 36 লিঙ্গ : পুৰুষ	LQW8839449 ফটো উপলব্ধ
580 নাম : গোকুল ৰাজবংশী পিতাৰ নাম: গনেশ ৰাজবংশী ঘৰ নং : 106ক বয়স : 34 লিঙ্গ : পুৰুষ	LQW8839416 ফটো উপলব্ধ	581 নাম : ৰমেশ ছেত্ৰী অন্যান্য: ক্ষিৰোদা বৰুৱা ছেত্ৰী ঘৰ নং : 10৮ বয়স : 45 লিঙ্গ : পুৰুষ	LQW0145722 ফটো উপলব্ধ	582 নাম : দিপিকা ৰাজবংশী স্বামীৰ নাম: সনাতন ৰাজবংশী ঘৰ নং : 10৬ বয়স : 37 লিঙ্গ : মহিলা	LQW8839518 ফটো উপলব্ধ
583 নাম : দিপাংকৰ বেজবৰুৱা মাতৃৰ নাম: কিৰণ বেজবৰুৱা ঘৰ নং : 190 বয়স : 34 লিঙ্গ : পুৰুষ	LQW8844313 ফটো উপলব্ধ	584 নাম : নয়ন বেজবৰুৱা পিতাৰ নাম: প্ৰসন্ন বেজবৰুৱা ঘৰ নং : 191 বয়স : 35 লিঙ্গ : পুৰুষ	LQW8844346 ফটো উপলব্ধ	585 নাম : হিতেশ বৰুৱা পিতাৰ নাম: বাৰুল বৰুৱা ঘৰ নং : 192 বয়স : 30 লিঙ্গ : পুৰুষ	LQW0003939 ফটো উপলব্ধ
586 নাম : পৰেশ বৰুৱা পিতাৰ নাম: ৰবি বেজবৰুৱা ঘৰ নং : 193 বয়স : 34 লিঙ্গ : পুৰুষ	LQW8843707 ফটো উপলব্ধ	#2 587 নাম : সঞ্জয় বৰুৱা পিতাৰ নাম: ৰবি ৰাম বৰুৱা ঘৰ নং : 173এ বয়স : 30 লিঙ্গ : পুৰুষ	LQW0005157 ফটো উপলব্ধ	588 নাম : পূজা লাহা স্বামীৰ নাম: পৰেশ বৰুৱা ঘৰ নং : 173 বয়স : 26 লিঙ্গ : মহিলা	LQW0530980 ফটো উপলব্ধ
589 নাম : জয়শ্ৰী বৰুৱা স্বামীৰ নাম: কান্তি বৰুৱা ঘৰ নং : 19৫ বয়স : 35 লিঙ্গ : মহিলা	LQW0007369 ফটো উপলব্ধ	590 নাম : বিজলী ৰাজবংশী স্বামীৰ নাম: ধনজিত ৰাজবংশী ঘৰ নং : 19৬ বয়স : 33 লিঙ্গ : মহিলা	LQW8844153 ফটো উপলব্ধ	591 নাম : নিৰলা ৰাজবংশী পিতাৰ নাম: ভট্টো ৰাজবংশী ঘৰ নং : 199 বয়স : 32 লিঙ্গ : মহিলা	LQW0009878 ফটো উপলব্ধ
592 নাম : জিতুমণি দাস স্বামীৰ নাম: মনোজ দাস ঘৰ নং : 19৮ বয়স : 38 লিঙ্গ : মহিলা	LQW8844186 ফটো উপলব্ধ	593 নাম : চন্দন দাস পিতাৰ নাম: দয়্যৰাম দাস ঘৰ নং : 19৮ বয়স : 35 লিঙ্গ : পুৰুষ	LQW8844391 ফটো উপলব্ধ	594 নাম : মাইন দাস স্বামীৰ নাম: চন্দন দাস ঘৰ নং : 19৮ বয়স : 26 লিঙ্গ : মহিলা	LQW0387829 ফটো উপলব্ধ
595 নাম : অজয় ৰাজবংশী পিতাৰ নাম: হেমন্ত ৰাজবংশী ঘৰ নং : 19৯ বয়স : 30 লিঙ্গ : পুৰুষ	LQW0145664 ফটো উপলব্ধ	596 নাম : ৰীম্পী ৰাজবংশী স্বামীৰ নাম: নবজিৎ ৰাজবংশী ঘৰ নং : 19৯ বয়স : 29 লিঙ্গ : মহিলা	LQW0145532 ফটো উপলব্ধ	597 নাম : ৰাজ ৰাজবংশী স্বামীৰ নাম: গনেশ ৰাজবংশী ঘৰ নং : 1৮0 বয়স : 58 লিঙ্গ : মহিলা	LQW8839438 ফটো উপলব্ধ
#2 598 নাম : নবজিত ৰাজবংশী পিতাৰ নাম: হেমন্ত ৰাজবংশী ঘৰ নং : 179 বয়স : 32 লিঙ্গ : পুৰুষ	LQW8844357 ফটো উপলব্ধ	599 নাম : অঞ্জল ৰাজবংশী পিতাৰ নাম: হেমন্ত ৰাজবংশী ঘৰ নং : 1৮1 বয়স : 32 লিঙ্গ : পুৰুষ	LQW8844368 ফটো উপলব্ধ	600 নাম : পদ্মিনী দাস স্বামীৰ নাম: উপেন্দ্ৰনাথ পাঠক ঘৰ নং : 182 বয়স : 76 লিঙ্গ : মহিলা	GBC1307364 ফটো উপলব্ধ



601 নাম : নৱদীপ পাঠক পিতাৰ নাম : উপেন্দ্ৰনাথ পাঠক ঘৰ নং : 182 বয়স : 50 লিঙ্গ : পুৰুষ	GBC1307375 ফটো উপলব্ধ	602 নাম : দীপাঞ্জলী তামুলী স্বামীৰ নাম : নৱদীপ পাঠক ঘৰ নং : 182 বয়স : 50 লিঙ্গ : মহিলা	GBC1307477 ফটো উপলব্ধ	603 নাম : ক্ষিৰোদা বৰুৱা ছেত্ৰী স্বামীৰ নাম : ৰমেশ ছেত্ৰী ঘৰ নং : 1৮৩ বয়স : 47 লিঙ্গ : মহিলা	LQW1933842 ফটো উপলব্ধ
604 নাম : গীতাজলী ছেত্ৰী মাতৃৰ নাম : ক্ষিৰোদা ছেত্ৰী ঘৰ নং : 183 বয়স : 23 লিঙ্গ : মহিলা	UUI0039503 ফটো উপলব্ধ	605 নাম : বিনীতা ছেত্ৰী পিতাৰ নাম : ৰমেশ ছেত্ৰী ঘৰ নং : 183 বয়স : 19 লিঙ্গ : মহিলা	UUI0147249 ফটো উপলব্ধ	606 নাম : কৰবী তালুকদাৰ স্বামীৰ নাম : লক্ষ্মীধৰ তালুকদাৰ ঘৰ নং : 1৮8 বয়স : 40 লিঙ্গ : মহিলা	LQW0139048 ফটো উপলব্ধ
607 নাম : অনৱূপা তালুকদাৰ স্বামীৰ নাম : থানেশ্বৰ তালুকদাৰ ঘৰ নং : 1৮৫ বয়স : 37 লিঙ্গ : মহিলা	LQW8844200 ফটো উপলব্ধ	608 নাম : শূৱলা বেজবৰুৱা স্বামীৰ নাম : মধু বেজবৰুৱা ঘৰ নং : 1৮৭ বয়স : 48 লিঙ্গ : মহিলা	LQW8844277 ফটো উপলব্ধ	609 নাম : হেমন্ত ৰাজবংশি পিতাৰ নাম : উমেশ ৰাজবংশি ঘৰ নং : 1৮৮ বয়স : 31 লিঙ্গ : পুৰুষ	LQW0387746 ফটো উপলব্ধ
610 নাম : অজীত মেধি পিতাৰ নাম : জগেশ মেধি ঘৰ নং : 1৮৯ বয়স : 67 লিঙ্গ : পুৰুষ	LQW0387407 ফটো উপলব্ধ	611 নাম : ব্ৰজবালা মেধি স্বামীৰ নাম : অজীত মেধি ঘৰ নং : 1৮৯ বয়স : 62 লিঙ্গ : মহিলা	LQW0387803 ফটো উপলব্ধ	612 নাম : পিংকি ৰাজবংশি স্বামীৰ নাম : ভবেন্দ্ৰ ৰাজবংশি ঘৰ নং : 190 বয়স : 31 লিঙ্গ : মহিলা	LQW0361394 ফটো উপলব্ধ
R 613 নাম : নবনীতা বৈশা পিতাৰ নাম : সুভাষ বৈশা ঘৰ নং : 278 বয়স : 19 লিঙ্গ : মহিলা	UUI0145417 ফটো উপলব্ধ	614 নাম : গীতাজলী তালুকদাৰ স্বামীৰ নাম : পবিত্ৰ তালুকদাৰ ঘৰ নং : 323 বয়স : 44 লিঙ্গ : মহিলা	LQW0428813 ফটো উপলব্ধ	615 নাম : ৱানি শীল পিতাৰ নাম : বিনন্দ শীল ঘৰ নং : 500 বয়স : 24 লিঙ্গ : মহিলা	LQW0489518 ফটো উপলব্ধ
616 নাম : ৰণজেন বৰ্মন স্বামীৰ নাম : জ্যোতিষ বৰ্মন ঘৰ নং : 922 বয়স : 45 লিঙ্গ : মহিলা	LQW8843887 ফটো উপলব্ধ	617 নাম : চিমা হৰিজান তালুকদাৰ স্বামীৰ নাম : ৰিতু তালুকদাৰ ঘৰ নং : ৯৪৭ বয়স : 26 লিঙ্গ : মহিলা	LQW0362475 ফটো উপলব্ধ	618 নাম : ৰবিনা দাস বৰুৱা স্বামীৰ নাম : প্ৰানজিত দাস ঘৰ নং : ১০২৩ ক বয়স : 21 লিঙ্গ : মহিলা	LQW1525542 ফটো উপলব্ধ
S2 619 নাম : হৰিপ্ৰিয়া দাস স্বামীৰ নাম : চন্দ্ৰ দাস ঘৰ নং : ১৭১৫ বয়স : 32 লিঙ্গ : মহিলা	LQW0351890 ফটো উপলব্ধ	620 নাম : নয়ন ৰাজবংশী পিতাৰ নাম : পৰেশ ৰাজবংশী ঘৰ নং : আনন্দপুৰ বয়স : 25 লিঙ্গ : পুৰুষ	UUI0116285 ফটো উপলব্ধ	621 নাম : দীপশিখা ৰাজবংশী স্বামীৰ নাম : নিমল বেজবৰুৱা ঘৰ নং : আনন্দপুৰ 113 বয়স : 19 লিঙ্গ : মহিলা	UUI0134791 ফটো উপলব্ধ
#2 622 নাম : ৰঞ্জিত চন্দ্ৰ মেধী পিতাৰ নাম : মকুন্দ ঘৰ নং : 91ক বয়স : 45 লিঙ্গ : পুৰুষ	LQW8837749 ফটো উপলব্ধ	#2 623 নাম : কমলা মেধি স্বামীৰ নাম : ৰঞ্জিত ঘৰ নং : 91ক বয়স : 38 লিঙ্গ : মহিলা	LQW8837750 ফটো উপলব্ধ	#2 624 নাম : প্ৰেমদা ৰাজবংশী স্বামীৰ নাম : অতুল ৰাজবংশী ঘৰ নং : 124 বয়স : 52 লিঙ্গ : মহিলা	LQW8839096 ফটো উপলব্ধ
#2 625 নাম : ললিতা বৰুৱা স্বামীৰ নাম : সঞ্জয় বৰুৱা ঘৰ নং : 173এ বয়স : 24 লিঙ্গ : মহিলা	UUI0030437 ফটো উপলব্ধ	#2 626 নাম : সবিতা ৰাজোন্সী স্বামীৰ নাম : কশল ৰাজোন্সী ঘৰ নং : 61বি বয়স : 26 লিঙ্গ : মহিলা	LQW1481761 ফটো উপলব্ধ	627 নাম : কৌশিক কুমাৰ বৰো পিতাৰ নাম : শীমোল বৰো ঘৰ নং : না বয়স : 20 লিঙ্গ : পুৰুষ	UUI0139105 ফটো উপলব্ধ
628 নাম : নিৰোদা শীল স্বামীৰ নাম : মানিক ঘৰ নং : বয়স : 73 লিঙ্গ : মহিলা	LQW8838424 ফটো উপলব্ধ	629 নাম : ৰঞ্জন তালুকদাৰ পিতাৰ নাম : অশ্বৰাম ঘৰ নং : বয়স : 51 লিঙ্গ : পুৰুষ	LQW8835663 ফটো উপলব্ধ	630 নাম : মৰমী তালুকদাৰ স্বামীৰ নাম : ৰঞ্জন ঘৰ নং : বয়স : 47 লিঙ্গ : মহিলা	LQW8835674 ফটো উপলব্ধ

#2	631	LQW8835878
নাম : মতু ৰাজবংশী স্বামীৰ নাম : মোহন ৰাজবংশী ঘৰ নং : 42এ বয়স : 47 লিঙ্গ : মহিলা		ফটো উপলব্ধ

632	LQW0185736	
নাম : ললিতা বড়ো স্বামীৰ নাম : দিপুল বড়ো ঘৰ নং : বয়স : 29 লিঙ্গ : মহিলা		ফটো উপলব্ধ



633	1	UU10163998
নাম : দীপজ্যোতি বেজবৰুৱা পিতাৰ নাম: কান্তেশ্বৰ বেজবৰুৱা ঘৰ নং : 465 বয়স : 19 লিঙ্গ : পুৰুষ		ফটো উপলব্ধ

634	1	LQW1932690
নাম : মিনতী দৈমাৰী স্বামীৰ নাম: চন্দ্ৰীৰ বড়ো ঘৰ নং : 109 বয়স : 36 লিঙ্গ : মহিলা		ফটো উপলব্ধ

635	1	UU10137430
নাম : অনামিকা দাস স্বামীৰ নাম: দীপ হালৈ ঘৰ নং : 976ক বয়স : 30 লিঙ্গ : মহিলা		ফটো উপলব্ধ

#2 636	1	LQW0277780
নাম : মনিকা বড়ো স্বামীৰ নাম: সতেন বড়ো ঘৰ নং : 126 বয়স : 29 লিঙ্গ : মহিলা		ফটো উপলব্ধ

637	1	LQW0313320
নাম : জুংচাৰি স্বৰ্গীয়াৰী স্বামীৰ নাম: তুলেন ঘৰ নং : 125 বয়স : 38 লিঙ্গ : মহিলা		ফটো উপলব্ধ



638	1	UUI0196774	ফটো উপলব্ধ	নাম : সাগৰ ৰাজবংশী মাতৃৰ নাম: মৰমী ৰাজবংশী ঘৰ নং : 103 বয়স : 20 লিঙ্গ : পুৰুষ	639	1	LQW0137158	ফটো উপলব্ধ	নাম : নীলা শীল স্বামীৰ নাম: বিনন্দ শীল ঘৰ নং : 76 বয়স : 45 লিঙ্গ : মহিলা	640	1	UUI0201244	ফটো উপলব্ধ	নাম : কৰবী মজুমদাৰ স্বামীৰ নাম: সুমিল ৰাজবংশী ঘৰ নং : 49 বয়স : 28 লিঙ্গ : মহিলা
641	1	UUI0200980	ফটো উপলব্ধ	নাম : কংকনা ৰাজবংশী পিতাৰ নাম: প্ৰহলাদ ৰাজবংশী ঘৰ নং : 124 আ বয়স : 21 লিঙ্গ : মহিলা	642	1	UUI0200998	ফটো উপলব্ধ	নাম : জিনামনি শীল পিতাৰ নাম: মনেশ্বৰ শীল ঘৰ নং : 109 বয়স : 19 লিঙ্গ : মহিলা	643	1	LQW0104679	ফটো উপলব্ধ	নাম : বিনন্দ শীল পিতাৰ নাম: কেশন শীল ঘৰ নং : 76 বয়স : 50 লিঙ্গ : পুৰুষ
644	1	UUI0201111	ফটো উপলব্ধ	নাম : পদমী দাশ স্বামীৰ নাম: উমেশ চন্দ্ৰ দাস ঘৰ নং : 73 বয়স : 60 লিঙ্গ : মহিলা	645	1	UUI0201103	ফটো উপলব্ধ	নাম : বঙ্কিম প্ৰসাদ দাস পিতাৰ নাম: উমেশ চন্দ্ৰ দাস ঘৰ নং : 73 বয়স : 27 লিঙ্গ : পুৰুষ	646	1	UUI0201079	ফটো উপলব্ধ	নাম : মামনি তালুকদাৰ স্বামীৰ নাম: নিতুল তালুকদাৰ ঘৰ নং : 89 বয়স : 21 লিঙ্গ : মহিলা
647	1	UUI0201061	ফটো উপলব্ধ	নাম : জয়শ্ৰী ৰাজবংশী স্বামীৰ নাম: হৰেকৃষ্ণ তালুকদাৰ ঘৰ নং : 59 বয়স : 24 লিঙ্গ : মহিলা	648	1	UUI0201004	ফটো উপলব্ধ	নাম : ভনিতা বৰুৱা বৰো মাতৃৰ নাম: মাইকন বেজবৰুৱা ঘৰ নং : 108 বয়স : 26 লিঙ্গ : মহিলা	649	1	UUI0201681	ফটো উপলব্ধ	নাম : ৰাজীৱ ৰাজবংশী পিতাৰ নাম: ধনেশ্বৰ ৰাজবংশী ঘৰ নং : 86 বয়স : 21 লিঙ্গ : পুৰুষ
650	1	UUI0201616	ফটো উপলব্ধ	নাম : ৰাজীৱ ৰাজবংশী পিতাৰ নাম: ধনেশ্বৰ ৰাজবংশী ঘৰ নং : 86 বয়স : 21 লিঙ্গ : পুৰুষ	651	1	UUI0202333	ফটো উপলব্ধ	নাম : কৰিশমা বৰুৱা স্বামীৰ নাম: প্ৰাঞ্জল বৰুৱা ঘৰ নং : 85ক বয়স : 26 লিঙ্গ : মহিলা	652	1	UUI0202358	ফটো উপলব্ধ	নাম : পাপৰি ৰাজবংশী পিতাৰ নাম: চন্দন ৰাজবংশী ঘৰ নং : 42 বয়স : 19 লিঙ্গ : মহিলা
653	1	UUI0202366	ফটো উপলব্ধ	নাম : মাধবী কলিতা স্বামীৰ নাম: ধনজিত তালুকদাৰ ঘৰ নং : 28 বয়স : 28 লিঙ্গ : মহিলা	654	1	UUI0202390	ফটো উপলব্ধ	নাম : দীপজ্যোতি বেজবৰুৱা পিতাৰ নাম: নগেন বেজবৰুৱা ঘৰ নং : 85ক বয়স : 19 লিঙ্গ : পুৰুষ	655	1	UUI0202432	ফটো উপলব্ধ	নাম : ডলি ৰাজবংশী পিতাৰ নাম: নিতুল ৰাজবংশী ঘৰ নং : 46 বয়স : 19 লিঙ্গ : মহিলা
656	1	UUI0202481	ফটো উপলব্ধ	নাম : কাকুলী তালুকদাৰ পিতাৰ নাম: চানকী তালুকদাৰ ঘৰ নং : 37 বয়স : 19 লিঙ্গ : মহিলা	657	1	UUI0202598	ফটো উপলব্ধ	নাম : মৰমী ৰাজবংশী পিতাৰ নাম: অতুল চন্দ্ৰ ৰাজবংশী ঘৰ নং : 116ক বয়স : 24 লিঙ্গ : মহিলা	658	1	LQW0105197	ফটো উপলব্ধ	নাম : ভূমিধৰ ৰাজবংশী পিতাৰ নাম: উদয় ৰাজবংশী ঘৰ নং : 51 বয়স : 30 লিঙ্গ : পুৰুষ
659	1	LQW1444777	ফটো উপলব্ধ	নাম : জিতিকা ৰাজবংশী স্বামীৰ নাম: নিৰঞ্জন দাস ঘৰ নং : 111 বয়স : 26 লিঙ্গ : মহিলা	660	1	LQW0119735	ফটো উপলব্ধ	নাম : কনকলতা ৰাজবংশী স্বামীৰ নাম: সনাতন ৰাজবংশী ঘৰ নং : 64 বয়স : 37 লিঙ্গ : মহিলা	661	1	LQW8736014	ফটো উপলব্ধ	নাম : শ্যামন্ত বৰ্মন পিতাৰ নাম: সুৰেন ঘৰ নং : 21 বয়স : 43 লিঙ্গ : পুৰুষ
662	1	LQW0137836	ফটো উপলব্ধ	নাম : লতিকা বৰুৱা স্বামীৰ নাম: বশিষ্ট বৰুৱা ঘৰ নং : 92 বয়স : 35 লিঙ্গ : মহিলা	663	1	LQW0370460	ফটো উপলব্ধ	নাম : মাজেনি ৰাজবংশী স্বামীৰ নাম: কলেন ৰাজবংশী ঘৰ নং : 121ক বয়স : 31 লিঙ্গ : মহিলা	664	1	LQW8742674	ফটো উপলব্ধ	নাম : আৰতী ৰাজবংশী স্বামীৰ নাম: অজিত ৰাজবংশী ঘৰ নং : 88খ বয়স : 43 লিঙ্গ : মহিলা
665	1	LQW0476192	ফটো উপলব্ধ	নাম : তুলীকা ৰাজবংশী স্বামীৰ নাম: বসন্ত ৰাজবংশী ঘৰ নং : 128খ বয়স : 29 লিঙ্গ : মহিলা	666	1	LQW0102657	ফটো উপলব্ধ	নাম : নমিতা বৰ্মন স্বামীৰ নাম: গোবিন্দ ৰাজবংশী ঘৰ নং : 49 বয়স : 30 লিঙ্গ : মহিলা	667	1	LQW8743940	ফটো উপলব্ধ	নাম : চম্পক ৰাজবংশী পিতাৰ নাম: ধীৰেশ্বৰ ৰাজবংশী ঘৰ নং : 122 বয়স : 32 লিঙ্গ : পুৰুষ



668	1	LQW8741466
নাম : অনন্ত তালুকদাৰ পিতাৰ নাম : আৰ্কা ৰাজবংশী ঘৰ নং : 55ক বয়স : 46 লিঙ্গ : পুৰুষ		
ফটো উপলব্ধ		

669	1	LQW8744045
নাম : মঞ্জু কলিতা ৰাজবংশী স্বামীৰ নাম : চম্পক ৰাজবংশী ঘৰ নং : 122 বয়স : 32 লিঙ্গ : মহিলা		
ফটো উপলব্ধ		

670	1	LQW0114017
নাম : জয়ন্ত ৰাজবংশী পিতাৰ নাম : পৰমেশ ৰাজবংশী ঘৰ নং : 57 বয়স : 30 লিঙ্গ : পুৰুষ		
ফটো উপলব্ধ		

671	1	LQW0110577
নাম : মামনী তালুকদাৰ স্বামীৰ নাম : অনন্ত তালুকদাৰ ঘৰ নং : 55ক বয়স : 64 লিঙ্গ : মহিলা		
ফটো উপলব্ধ		

672	1	UUI0206524
নাম : তৃষ্ণা তালুকদাৰ স্বামীৰ নাম : হিতেশ মেধি ঘৰ নং : 85 বয়স : 24 লিঙ্গ : মহিলা		
ফটো উপলব্ধ		

673	1	UUI0206623
নাম : ধৃতিসিতা বৰ্মন স্বামীৰ নাম : মৃদুল দাস ঘৰ নং : 51এ বয়স : 25 লিঙ্গ : মহিলা		
ফটো উপলব্ধ		

674	1	UUI0208777
নাম : হিমাশ্ৰী মেধি পিতাৰ নাম : বৰ্ণটু মেধি ঘৰ নং : 91চি বয়স : 20 লিঙ্গ : মহিলা		
ফটো উপলব্ধ		

ভোটাৰৰ সাৰাংশ

A) ভোটাৰৰ সংখ্যা

	তালিকাৰ প্ৰকাৰ	তালিকাৰ চিনাক্তকৰণ	ভোটাৰৰ সংখ্যা							
			পুৰুষ	মহিলা	৩য় লিঙ্গ	মুঠ				
I	মূল তালিকা	মূল তালিকা	বিশেষ সংশোধন, 2026 চনৰ পূৰ্বৰ 2025 চনৰ মূল তালিকাৰ লগত থকা সংযোজন সমূহ একত্ৰিতকৰণ কৰা তালিকা।				323	309	0	632
II	যোগ তালিকা	পৰিপূৰক 1	বিশেষ সংক্ষিপ্ত সংশোধন, 2026				1	4	0	5
		পৰিপূৰক 2	অনবিচ্ছিন্ন সংশোধন 2026				11	26	0	37
			মুঠ				12	30	0	42
III	বিয়োজন তালিকা	পৰিপূৰক 1	বিশেষ সংক্ষিপ্ত সংশোধন, 2026				1	1	0	2
		পৰিপূৰক 2	অনবিচ্ছিন্ন সংশোধন 2026				4	8	0	12
			মুঠ				5	9	0	14
IV	লিংগ ক্ষেত্ৰত পৰিবৰ্তনৰ বাবে পাৰ্থক্য						0	0	0	0
এই সংশোধনৰ পিছত ভোটাৰ তালিকাত ভোটাৰৰ মুঠ সংখ্যা (I+II-III+IV)							330	330	0	660

B) শুধৰনীৰ সংখ্যা

তালিকাৰ প্ৰকাৰ	তালিকাৰ চিনাক্তকৰণ	শুধৰনীৰ সংখ্যা
পৰিপূৰক 1	বিশেষ সংক্ষিপ্ত সংশোধন, 2026	6
পৰিপূৰক 2	অনবিচ্ছিন্ন সংশোধন 2026	107
	মুঠ	113

নিৰ্বাচক পঞ্জীয়ন বিষয়াৰ স্বাক্ষৰ

E-মত, S-স্থানান্তৰিত/ বাসস্থান পৰিবৰ্তন, R-প্ৰতিলিপি, M-নিখোজ, Q-অযোগ্য