



ভোটাৰ তালিকা 2026 S03 অসম

বিধানসভা সমষ্টিৰ নম্বৰ, নাম আৰু সংৰক্ষণৰ স্থিতি : 42 - বাক্সা (অনুসূচিত জনজাতি)		খণ্ড নং : 148																			
এই বিধানসভা সমষ্টিত কোন সংসদীয় সমষ্টিৰ অন্তৰ্গত তাৰ নম্বৰ, নাম আৰু সংৰক্ষণ স্থিতি : 1 - কোকৰাঝাৰ (অনুসূচিত জনজাতি)																					
1. সংশোধনৰ বিৱৰণ																					
সংশোধনৰ বছৰ	2026	তালিকাৰ চিনাক্তকৰণ																			
ভিত্তি তাৰিখ	01-04-2026	বিশেষ সংশোধন, 2026 চনৰ পূৰ্বৰ 2025 চনৰ মূল তালিকাৰ লগত থকা সংযোজন সমূহ একত্ৰিতকৰণ কৰা তালিকা।																			
সংশোধনৰ প্ৰকাৰ	বিশেষ সংশোধন 2026																				
প্ৰকাশনৰ তাৰিখ	23-03-2026																				
2. খণ্ড আৰু ভোটগ্ৰহন কেন্দ্ৰৰ বিৱৰণ																					
খণ্ডৰ অন্তৰ্গত এলেকা সমূহৰ নম্বৰ আৰু নাম																					
1-দেবচৰা	<table border="1" style="width: 100%; border-collapse: collapse;"> <tr> <td style="width: 50%;">মূল চহৰ/গাওঁ</td> <td style="width: 50%;">: দেৱচৰা</td> </tr> <tr> <td>ৱাৰ্ড নং</td> <td>:</td> </tr> <tr> <td>ডাকঘৰ</td> <td>: বৰিমাখা</td> </tr> <tr> <td>পুলিচ থানা</td> <td>: বৰমা</td> </tr> <tr> <td>ব্লক</td> <td>: টিহু-বৰমা</td> </tr> <tr> <td>ৰাজহ চক্ৰ</td> <td>: বৰমা</td> </tr> <tr> <td>জিলা</td> <td>: বাক্সা</td> </tr> <tr> <td>পিনকোড</td> <td>: 781333</td> </tr> </table>					মূল চহৰ/গাওঁ	: দেৱচৰা	ৱাৰ্ড নং	:	ডাকঘৰ	: বৰিমাখা	পুলিচ থানা	: বৰমা	ব্লক	: টিহু-বৰমা	ৰাজহ চক্ৰ	: বৰমা	জিলা	: বাক্সা	পিনকোড	: 781333
মূল চহৰ/গাওঁ	: দেৱচৰা																				
ৱাৰ্ড নং	:																				
ডাকঘৰ	: বৰিমাখা																				
পুলিচ থানা	: বৰমা																				
ব্লক	: টিহু-বৰমা																				
ৰাজহ চক্ৰ	: বৰমা																				
জিলা	: বাক্সা																				
পিনকোড	: 781333																				
3. ভোটগ্ৰহন কেন্দ্ৰৰ বিৱৰণ																					
ভোটগ্ৰহন কেন্দ্ৰৰ নম্বৰ আৰু নাম :	ভোটগ্ৰহন কেন্দ্ৰৰ প্ৰকাৰ (পুৰুষ/মহিলা/সাধাৰণ)		সাধাৰন																		
148 - নেহৰু আঞ্চলিক উচ্চতৰ মাধ্যমিক বিদ্যালয়, দেবাচাৰা (সোঁ শাখা)	খণ্ডৰ অন্তৰ্গত সহায়ক ভোটগ্ৰহন কেন্দ্ৰৰ সংখ্যা :		0																		
ভোটগ্ৰহন কেন্দ্ৰৰ ঠিকনা :																					
নেহৰু আঞ্চলিক উচ্চতৰ মাধ্যমিক বিদ্যালয় দেবচৰা, কোথালী নং ১, দেবচৰা																					
4. ভোটাৰৰ সংখ্যা																					
আৰম্ভনি ক্ৰমিক	শেষ ক্ৰমিক নং	মুঠ ভোটাৰ																			
নং		পুৰুষ	মহিলা	৩য় লিঙ্গ	মুঠ																
1	1131	548	553	0	1101																

নিৰ্বাচক পঞ্জীয়ন বিষয়াৰ স্বাক্ষৰ

Nazri Naksha



Google Map View



Polling Station Building Front View



ভোটগ্ৰহন কেন্দ্ৰৰ সন্মুখৰ দৃশ্য



Cad View

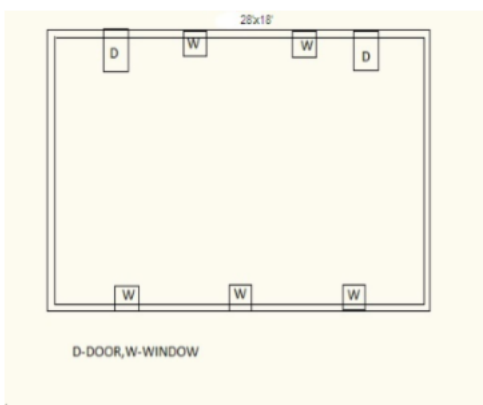

Key MAP View





1 নাম : জিত বড়ো পিতাৰ নাম: প্রদীপ বড়ো ঘৰ নং : 00 বয়স : 19 লিঙ্গ : পুৰুষ	UUI0127076 ফটো উপলব্ধ	2 নাম : বাবুল হালৈ পিতাৰ নাম: পুৰা ঘৰ নং : 1 বয়স : 73 লিঙ্গ : পুৰুষ	LQW8534563 ফটো উপলব্ধ	# 3 নাম : নিপেন হালৈ পিতাৰ নাম: বাবুল ঘৰ নং : 1ক বয়স : 41 লিঙ্গ : পুৰুষ	LQW8534574 ফটো উপলব্ধ
4 নাম : কুশল হালৈ পিতাৰ নাম: বাবুল ঘৰ নং : 1 বয়স : 36 লিঙ্গ : পুৰুষ	LQW8534585 ফটো উপলব্ধ	5 নাম : প্রসন্ন হালৈ পিতাৰ নাম: বাবুল হালৈ ঘৰ নং : 1 বয়স : 36 লিঙ্গ : পুৰুষ	LQW0142505 ফটো উপলব্ধ	# 6 নাম : অনিতা হালৈ স্বামীৰ নাম: নিপেন হালৈ ঘৰ নং : 1ক বয়স : 35 লিঙ্গ : মহিলা	LQW8534596 ফটো উপলব্ধ
7 নাম : পিংকী বৈশ্য স্বামীৰ নাম: কুশল হালৈ ঘৰ নং : 1 বয়স : 28 লিঙ্গ : মহিলা	LQW0408195 ফটো উপলব্ধ	8 নাম : মনালঈশা হালৈ পিতাৰ নাম: নিমল চন্দ্র হালৈ ঘৰ নং : 1 বয়স : 21 লিঙ্গ : মহিলা	LQW1996925 ফটো উপলব্ধ	9 নাম : খগেন হালৈ পিতাৰ নাম: গজেন ঘৰ নং : 2 বয়স : 58 লিঙ্গ : পুৰুষ	LQW8534610 ফটো উপলব্ধ
10 নাম : অতুল হালৈ পিতাৰ নাম: গজেন ঘৰ নং : 2 বয়স : 53 লিঙ্গ : পুৰুষ	LQW8534621 ফটো উপলব্ধ	11 নাম : হিমালী হালৈ স্বামীৰ নাম: দিলীপ হালৈ ঘৰ নং : 2 বয়স : 46 লিঙ্গ : মহিলা	LQW0043216 ফটো উপলব্ধ	12 নাম : জোনালী হালৈ স্বামীৰ নাম: ৰবি হালৈ ঘৰ নং : 2 বয়স : 40 লিঙ্গ : মহিলা	LQW1931653 ফটো উপলব্ধ
13 নাম : ৰবি ৰাম হালৈ পিতাৰ নাম: গজেন ঘৰ নং : 2 বয়স : 40 লিঙ্গ : পুৰুষ	LQW8534643 ফটো উপলব্ধ	# 14 নাম : মামনী হালৈ স্বামীৰ নাম: দিলীপ হালৈ ঘৰ নং : 2ক বয়স : 32 লিঙ্গ : মহিলা	LQW1931937 ফটো উপলব্ধ	15 নাম : কৰবী হালৈ মাতৃৰ নাম: হিমালী হালৈ ঘৰ নং : 2 বয়স : 20 লিঙ্গ : মহিলা	UUI0136689 ফটো উপলব্ধ
16 নাম : নিৰ্মল চন্দ্র হালৈ পিতাৰ নাম: চিংৰধৰ হালৈ ঘৰ নং : 3 বয়স : 50 লিঙ্গ : পুৰুষ	LQW8534665 ফটো উপলব্ধ	17 নাম : জোনালী হালৈ স্বামীৰ নাম: নিমল হালৈ ঘৰ নং : 3 বয়স : 45 লিঙ্গ : মহিলা	LQW8534676 ফটো উপলব্ধ	S 18 নাম : মনোজ বেজবৰুৱা মাতৃৰ নাম: চান বেজবৰুৱা ঘৰ নং : 3 বয়স : 29 লিঙ্গ : পুৰুষ	LQW0409458 ফটো উপলব্ধ
19 নাম : প্ৰীতিৰেখা হালৈ পিতাৰ নাম: নিমল হালৈ ঘৰ নং : 3 বয়স : 26 লিঙ্গ : মহিলা	LQW0449868 ফটো উপলব্ধ	20 নাম : চম্পা হালৈ স্বামীৰ নাম: বৈকুণ্ঠ ঘৰ নং : 8 বয়স : 48 লিঙ্গ : মহিলা	LQW8534698 ফটো উপলব্ধ	# 21 নাম : হিৰণ্য হালৈ পিতাৰ নাম: বৈকুণ্ঠ হালৈ ঘৰ নং : 8ক বয়স : 27 লিঙ্গ : পুৰুষ	LQW0228577 ফটো উপলব্ধ
22 নাম : মিন্টু হালৈ পিতাৰ নাম: বৈকুণ্ঠ হালৈ ঘৰ নং : 8 বয়স : 26 লিঙ্গ : পুৰুষ	LQW0369173 ফটো উপলব্ধ	# 23 নাম : বৰষা হালৈ স্বামীৰ নাম: হিৰণ্য হালৈ ঘৰ নং : 8ক বয়স : 25 লিঙ্গ : মহিলা	LQW0368266 ফটো উপলব্ধ	24 নাম : নিৰোদা হালৈ স্বামীৰ নাম: মহেশ ঘৰ নং : 5 বয়স : 63 লিঙ্গ : মহিলা	LQW8534723 ফটো উপলব্ধ
25 নাম : বিজয় হালৈ পিতাৰ নাম: মহেশ হালৈ ঘৰ নং : 5 বয়স : 40 লিঙ্গ : পুৰুষ	LQW8534712 ফটো উপলব্ধ	26 নাম : দিপা হালৈ স্বামীৰ নাম: বিজয় হালৈ ঘৰ নং : 5 বয়স : 38 লিঙ্গ : মহিলা	LQW8534734 ফটো উপলব্ধ	27 নাম : জিসমীতা হালৈ পিতাৰ নাম: বিজয় হালৈ ঘৰ নং : 5 বয়স : 21 লিঙ্গ : মহিলা	LQW1989946 ফটো উপলব্ধ
28 নাম : দেবেন হালৈ পিতাৰ নাম: সত্য ঘৰ নং : 6 বয়স : 63 লিঙ্গ : পুৰুষ	LQW8534767 ফটো উপলব্ধ	29 নাম : মাকন হালৈ স্বামীৰ নাম: দেবেন ঘৰ নং : 6 বয়স : 53 লিঙ্গ : মহিলা	LQW8534778 ফটো উপলব্ধ	30 নাম : ৰঞ্জন হালৈ পিতাৰ নাম: দেবেন হালৈ ঘৰ নং : 6 বয়স : 31 লিঙ্গ : পুৰুষ	LQW0356857 ফটো উপলব্ধ



31 নাম : বামেশ্বৰ হালৈ পিতাৰ নাম: জগৰা ঘৰ নং : ৭ বয়স : 68 লিঙ্গ : পুৰুষ	LQW8534789 ফটো উপলব্ধ	32 নাম : ফুলেশ্বৰী হালৈ স্বামীৰ নাম: বামেশ্বৰ ঘৰ নং : ৭ বয়স : 63 লিঙ্গ : মহিলা	LQW8534790 ফটো উপলব্ধ	33 নাম : অৰূপ হালৈ পিতাৰ নাম: বামেশ্বৰ ঘৰ নং : ৭ বয়স : 38 লিঙ্গ : পুৰুষ	LQW8534803 ফটো উপলব্ধ
34 নাম : নিৰঞ্জন হালৈ পিতাৰ নাম: বামেশ্বৰ হালৈ ঘৰ নং : ৭ বয়স : 33 লিঙ্গ : পুৰুষ	LQW1931722 ফটো উপলব্ধ	35 নাম : জিতুমনি ৰাজবংশী স্বামীৰ নাম: নিৰঞ্জন হালৈ ঘৰ নং : ০৭ বয়স : 33 লিঙ্গ : মহিলা	LQW0269878 ফটো উপলব্ধ	36 নাম : বীজমণি হালৈ স্বামীৰ নাম: নিকিন ঘৰ নং : ৮ বয়স : 56 লিঙ্গ : মহিলা	LQW8534825 ফটো উপলব্ধ
37 নাম : মঞ্জু ডেকা স্বামীৰ নাম: হিমাংকু হালৈ ঘৰ নং : 8 বয়স : 33 লিঙ্গ : মহিলা	LQW2007748 ফটো উপলব্ধ	38 নাম : হিমাংকু হালৈ পিতাৰ নাম: নিকিন হালৈ ঘৰ নং : ৮ বয়স : 30 লিঙ্গ : পুৰুষ	LQW0228379 ফটো উপলব্ধ	39 নাম : মুনাল হালৈ পিতাৰ নাম: নিকিন হালৈ ঘৰ নং : ৮ বয়স : 27 লিঙ্গ : পুৰুষ	LQW0228585 ফটো উপলব্ধ
40 নাম : গজেন হালৈ পিতাৰ নাম: মমত ঘৰ নং : ৯ বয়স : 63 লিঙ্গ : পুৰুষ	LQW8534836 ফটো উপলব্ধ	41 নাম : হিম্মানি হালৈ স্বামীৰ নাম: গজেন হালৈ ঘৰ নং : ৯ বয়স : 58 লিঙ্গ : মহিলা	LQW8534847 ফটো উপলব্ধ	#2 42 নাম : নৰেন হালৈ পিতাৰ নাম: মমত ঘৰ নং : ৯ক বয়স : 48 লিঙ্গ : পুৰুষ	LQW8534858 ফটো উপলব্ধ
#2 43 নাম : গুনদা হালৈ স্বামীৰ নাম: নৰেন হালৈ ঘৰ নং : ৯ক বয়স : 36 লিঙ্গ : মহিলা	LQW8534869 ফটো উপলব্ধ	44 নাম : চিন্ময় হালৈ পিতাৰ নাম: গজেন হালৈ ঘৰ নং : ৯ বয়স : 25 লিঙ্গ : পুৰুষ	LQW0402800 ফটো উপলব্ধ	45 নাম : দিকু হালৈ পিতাৰ নাম: গজেন হালৈ ঘৰ নং : 9 বয়স : 21 লিঙ্গ : পুৰুষ	UUI0142174 ফটো উপলব্ধ
46 নাম : পিংকু হালৈ পিতাৰ নাম: গজেন হালৈ ঘৰ নং : ৯ বয়স : 19 লিঙ্গ : পুৰুষ	UUI0143982 ফটো উপলব্ধ	47 নাম : বিপিন হালৈ পিতাৰ নাম: মমত ঘৰ নং : ১০ বয়স : 68 লিঙ্গ : পুৰুষ	LQW8534870 ফটো উপলব্ধ	48 নাম : কুসুম হালৈ স্বামীৰ নাম: বিপিন ঘৰ নং : ১০ বয়স : 63 লিঙ্গ : মহিলা	LQW8534881 ফটো উপলব্ধ
# 49 নাম : হৰিহৰ হালৈ পিতাৰ নাম: বিপিন ঘৰ নং : ১০ক বয়স : 39 লিঙ্গ : পুৰুষ	LQW8534892 ফটো উপলব্ধ	50 নাম : চন্দন হালৈ পিতাৰ নাম: বিপিন হালৈ ঘৰ নং : ১০ বয়স : 38 লিঙ্গ : পুৰুষ	LQW1977215 ফটো উপলব্ধ	# 51 নাম : ৰুমী মদাহি হালৈ স্বামীৰ নাম: হৰিহৰ হালৈ ঘৰ নং : ১০ক বয়স : 26 লিঙ্গ : মহিলা	LQW0269100 ফটো উপলব্ধ
52 নাম : মনিধৰ হালৈ পিতাৰ নাম: লক্ষী ঘৰ নং : ১১ বয়স : 43 লিঙ্গ : পুৰুষ	LQW8534916 ফটো উপলব্ধ	53 নাম : পূৰ্বি হালৈ স্বামীৰ নাম: মণিধৰ হালৈ ঘৰ নং : ১১ বয়স : 30 লিঙ্গ : মহিলা	LQW0526913 ফটো উপলব্ধ	54 নাম : অম্বিকা হালৈ পিতাৰ নাম: লক্ষী ঘৰ নং : ১১ বয়স : 62 লিঙ্গ : পুৰুষ	LQW8534927 ফটো উপলব্ধ
55 নাম : হৰমায়া হালৈ স্বামীৰ নাম: অম্বিকা ঘৰ নং : ১১ বয়স : 55 লিঙ্গ : মহিলা	LQW8534938 ফটো উপলব্ধ	56 নাম : অজয় হালৈ পিতাৰ নাম: অম্বিকা হালৈ ঘৰ নং : ১১ বয়স : 38 লিঙ্গ : পুৰুষ	LQW0265603 ফটো উপলব্ধ	57 নাম : ধনডা বাৰ্মন হালৈ স্বামীৰ নাম: অজয় হালৈ ঘৰ নং : 12 বয়স : 24 লিঙ্গ : মহিলা	LQW1493774 ফটো উপলব্ধ
S 58 নাম : মিজিং ৰানী বড়ো পিতাৰ নাম: শশী ঘৰ নং : 1৩ বয়স : 23 লিঙ্গ : মহিলা	UUI0060368 ফটো উপলব্ধ	59 নাম : ফুলকন হালৈ স্বামীৰ নাম: মহেশ ঘৰ নং : ১৩ বয়স : 53 লিঙ্গ : মহিলা	LQW8534961 ফটো উপলব্ধ	60 নাম : ৰাতুল হালৈ অন্যান্য: মহেশ হলে ঘৰ নং : ১৩ বয়স : 33 লিঙ্গ : পুৰুষ	LQW1931551 ফটো উপলব্ধ



61 নাম : অন হালৈ স্বামীৰ নাম: ৰাতুল হালৈ ঘৰ নং : ১৩ বয়স : 30 লিঙ্গ : মহিলা	LQW0366807 ফটো উপলব্ধ	62 নাম : প্ৰীতম বড়ো পিতাৰ নাম: প্ৰদীপ বড়ো ঘৰ নং : ১৩ বয়স : 25 লিঙ্গ : পুৰুষ	LQW0499442 ফটো উপলব্ধ	63 নাম : কল্পনা দাস স্বামীৰ নাম: দুৰু দাস ঘৰ নং : ১৪ বয়স : 50 লিঙ্গ : মহিলা	LQW0362376 ফটো উপলব্ধ
64 নাম : দুল দাস পিতাৰ নাম: বিপিন ঘৰ নং : ১৪ বয়স : 40 লিঙ্গ : পুৰুষ	LQW8537471 ফটো উপলব্ধ	65 নাম : অকন হালৈ স্বামীৰ নাম: চৰিন ঘৰ নং : ১৫ বয়স : 58 লিঙ্গ : মহিলা	LQW8534983 ফটো উপলব্ধ	# 66 নাম : কন্দৰ্প হালৈ পিতাৰ নাম: চৰিন ঘৰ নং : ১৪ক বয়স : 38 লিঙ্গ : পুৰুষ	LQW8534994 ফটো উপলব্ধ
# 67 নাম : মিতালি হালৈ স্বামীৰ নাম: কন্দৰ্প হালৈ ঘৰ নং : ১৫ক বয়স : 37 লিঙ্গ : মহিলা	LQW8535000 ফটো উপলব্ধ	68 নাম : শ্যামন্ত হালৈ পিতাৰ নাম: চৰিন হালৈ ঘৰ নং : ১৫ বয়স : 34 লিঙ্গ : পুৰুষ	LQW8535011 ফটো উপলব্ধ	69 নাম : চন্দনা হালৈ স্বামীৰ নাম: শ্যামন্ত হালৈ ঘৰ নং : ১৫ বয়স : 33 লিঙ্গ : মহিলা	LQW0269266 ফটো উপলব্ধ
S 70 নাম : মঞ্জু বড়ো স্বামীৰ নাম: ৰাজু বড়ো ঘৰ নং : 15 বয়স : 30 লিঙ্গ : মহিলা	CFM1575093 ফটো উপলব্ধ	71 নাম : নৰ্মদা হালৈ স্বামীৰ নাম: নবীন ঘৰ নং : ১৬ বয়স : 58 লিঙ্গ : মহিলা	LQW8535055 ফটো উপলব্ধ	# 72 নাম : কুমুদ হালৈ পিতাৰ নাম: নবীন ঘৰ নং : ১৬ক বয়স : 43 লিঙ্গ : পুৰুষ	LQW8535066 ফটো উপলব্ধ
# 73 নাম : ববিতা হালৈ স্বামীৰ নাম: কুমুদ হালৈ ঘৰ নং : ১৬ক বয়স : 40 লিঙ্গ : মহিলা	LQW8535088 ফটো উপলব্ধ	74 নাম : উত পল হালৈ পিতাৰ নাম: নবীন ঘৰ নং : ১৬ বয়স : 38 লিঙ্গ : পুৰুষ	LQW8535077 ফটো উপলব্ধ	75 নাম : মৰমি হালৈ স্বামীৰ নাম: উতপল হালৈ ঘৰ নং : ১৬ বয়স : 37 লিঙ্গ : মহিলা	LQW8535022 ফটো উপলব্ধ
76 নাম : দ্বিজেন হালৈ পিতাৰ নাম: অৰুন ঘৰ নং : ১৭ বয়স : 68 লিঙ্গ : পুৰুষ	LQW8535099 ফটো উপলব্ধ	77 নাম : অঞ্জু হালৈ স্বামীৰ নাম: দ্বিজেন হালৈ ঘৰ নং : ১৭ বয়স : 63 লিঙ্গ : মহিলা	LQW8535102 ফটো উপলব্ধ	78 নাম : ধ্ৰুৱ হালৈ পিতাৰ নাম: দ্বিজেন হালৈ ঘৰ নং : ১৭ বয়স : 30 লিঙ্গ : পুৰুষ	LQW0309526 ফটো উপলব্ধ
79 নাম : গীতাজলী হালৈ স্বামীৰ নাম: ধ্ৰুৱ হালৈ ঘৰ নং : ১৭ বয়স : 27 লিঙ্গ : মহিলা	LQW0309468 ফটো উপলব্ধ	80 নাম : হেমন্ত হালৈ পিতাৰ নাম: দ্বিজেন হালৈ ঘৰ নং : 17 বয়স : 22 লিঙ্গ : পুৰুষ	UUI0064279 ফটো উপলব্ধ	81 নাম : তিনা কলিত স্বামীৰ নাম: হেমন্ত হালৈ ঘৰ নং : ১৭ বয়স : 21 লিঙ্গ : মহিলা	UUI0137174 ফটো উপলব্ধ
82 নাম : বিকাশ হালৈ পিতাৰ নাম: দ্বিজেন হালৈ ঘৰ নং : 17 বয়স : 20 লিঙ্গ : পুৰুষ	UUI0061184 ফটো উপলব্ধ	83 নাম : অকন হালৈ স্বামীৰ নাম: দামোদৰ ঘৰ নং : ১৮ বয়স : 58 লিঙ্গ : মহিলা	LQW8535113 ফটো উপলব্ধ	84 নাম : মঞ্জু হালৈ স্বামীৰ নাম: ধনমনি হালৈ ঘৰ নং : ১৮ বয়স : 40 লিঙ্গ : মহিলা	LQW8535135 ফটো উপলব্ধ
85 নাম : ধনমনি হালৈ পিতাৰ নাম: দামোদৰ ঘৰ নং : ১৮ বয়স : 38 লিঙ্গ : পুৰুষ	LQW8535124 ফটো উপলব্ধ	86 নাম : মনোজ হালৈ মাতৃৰ নাম: অকন হালৈ ঘৰ নং : ১৮ বয়স : 32 লিঙ্গ : পুৰুষ	LQW8535146 ফটো উপলব্ধ	87 নাম : ৰূপালী হালৈ স্বামীৰ নাম: মনোজ হালৈ ঘৰ নং : 18 বয়স : 24 লিঙ্গ : মহিলা	LQW0526574 ফটো উপলব্ধ
88 নাম : চম্পা হালৈ স্বামীৰ নাম: লংকেশ্বৰ ঘৰ নং : ১৯ বয়স : 68 লিঙ্গ : মহিলা	LQW8535157 ফটো উপলব্ধ	89 নাম : কন্দৰ্প হালৈ পিতাৰ নাম: লংকেশ্বৰ ঘৰ নং : ১৯ বয়স : 46 লিঙ্গ : পুৰুষ	LQW8535179 ফটো উপলব্ধ	90 নাম : উত্তৰা হালৈ স্বামীৰ নাম: কন্দৰ্প হালৈ ঘৰ নং : ১৯ বয়স : 43 লিঙ্গ : মহিলা	LQW8535180 ফটো উপলব্ধ



91 নাম : পৰিষ্কৃত হালৈ পিতাৰ নাম: লংকেশ্বৰ ঘৰ নং : ১৯ বয়স : 43 লিঙ্গ : পুৰুষ	LQW8535168 ফটো উপলব্ধ	92 নাম : বন্দিতা হালৈ স্বামীৰ নাম: পাৰিশ্ৰিত হালৈ ঘৰ নং : ১৯ বয়স : 33 লিঙ্গ : মহিলা	LQW0366567 ফটো উপলব্ধ	93 নাম : উমেশ হালৈ মাতৃৰ নাম: আলোহী ঘৰ নং : ২০ বয়স : 73 লিঙ্গ : পুৰুষ	LQW8535191 ফটো উপলব্ধ
94 নাম : দেবযানী হালৈ স্বামীৰ নাম: আলোহী ঘৰ নং : ২০ বয়স : 62 লিঙ্গ : মহিলা	LQW8535204 ফটো উপলব্ধ	95 নাম : হিতেশ হালৈ পিতাৰ নাম: উমেশ হালৈ ঘৰ নং : ২০ বয়স : 38 লিঙ্গ : পুৰুষ	LQW8535215 ফটো উপলব্ধ	96 নাম : দলি হালৈ স্বামীৰ নাম: হিতেশ হালৈ ঘৰ নং : ২০ বয়স : 37 লিঙ্গ : মহিলা	LQW8535226 ফটো উপলব্ধ
97 নাম : বেখা হালৈ স্বামীৰ নাম: বমেশ ঘৰ নং : ২১ বয়স : 66 লিঙ্গ : মহিলা	LQW8535248 ফটো উপলব্ধ	# 98 নাম : গৌতম হালৈ মাতৃৰ নাম: বেখা হালৈ ঘৰ নং : ২১ বয়স : 45 লিঙ্গ : পুৰুষ	LQW1171651 ফটো উপলব্ধ	99 নাম : অন্জ কলিতা হালৈ স্বামীৰ নাম: উত্তম হালৈ ঘৰ নং : ২১ বয়স : 43 লিঙ্গ : মহিলা	LQW1931642 ফটো উপলব্ধ
100 নাম : উত্তম হালৈ পিতাৰ নাম: বমেশ ঘৰ নং : ২১ বয়স : 37 লিঙ্গ : পুৰুষ	LQW8535260 ফটো উপলব্ধ	# 101 নাম : প্ৰনামী হালৈ স্বামীৰ নাম: গৌতম হালৈ ঘৰ নং : ২১ বয়স : 37 লিঙ্গ : মহিলা	LQW8535271 ফটো উপলব্ধ	102 নাম : পিৰো হালৈ স্বামীৰ নাম: ভবেশ ঘৰ নং : ২২ বয়স : 63 লিঙ্গ : মহিলা	LQW8535293 ফটো উপলব্ধ
# 103 নাম : ভবেশ চন্দ্ৰ হালৈ মাতৃৰ নাম: আলোহী ঘৰ নং : ২২ বয়স : 61 লিঙ্গ : পুৰুষ	LQW8535282 ফটো উপলব্ধ	104 নাম : বনজিত হালৈ পিতাৰ নাম: ভবেশ হালৈ ঘৰ নং : ২২ বয়স : 36 লিঙ্গ : পুৰুষ	LQW8535317 ফটো উপলব্ধ	105 নাম : হিমাশ্ৰী ঠাকুৰিয়া স্বামীৰ নাম: ভগবীন হালৈ ঘৰ নং : ২২ বয়স : 34 লিঙ্গ : মহিলা	CGJ0105858 ফটো উপলব্ধ
106 নাম : মানশী দাস হালৈ স্বামীৰ নাম: বনজিত হালৈ ঘৰ নং : ২২ বয়স : 32 লিঙ্গ : মহিলা	LQW0526897 ফটো উপলব্ধ	107 নাম : যোগেশ হালৈ পিতাৰ নাম: পদ্মৰাম ঘৰ নং : ২৩ বয়স : 58 লিঙ্গ : পুৰুষ	LQW8535351 ফটো উপলব্ধ	108 নাম : শশধৰ হালৈ পিতাৰ নাম: পদ্মৰাম ঘৰ নং : ২৩ বয়স : 56 লিঙ্গ : পুৰুষ	LQW8535373 ফটো উপলব্ধ
109 নাম : বীনা কলিতা হালৈ স্বামীৰ নাম: শশধৰ ঘৰ নং : ২৩ বয়স : 53 লিঙ্গ : মহিলা	LQW8535384 ফটো উপলব্ধ	110 নাম : প্ৰমিলা হালৈ স্বামীৰ নাম: যোগেশ ঘৰ নং : ২৩ বয়স : 53 লিঙ্গ : মহিলা	LQW8535362 ফটো উপলব্ধ	111 নাম : নুপেন হালৈ পিতাৰ নাম: পদ্মৰাম ঘৰ নং : ২৩ বয়স : 48 লিঙ্গ : পুৰুষ	LQW8535395 ফটো উপলব্ধ
# 112 নাম : দীপক হালৈ পিতাৰ নাম: পদ্মৰাম ঘৰ নং : 23গ বয়স : 46 লিঙ্গ : পুৰুষ	LQW8535408 ফটো উপলব্ধ	# 113 নাম : ভাৰতী হালৈ স্বামীৰ নাম: দীপক হালৈ ঘৰ নং : ২৩গ বয়স : 43 লিঙ্গ : মহিলা	LQW8535419 ফটো উপলব্ধ	114 নাম : ঘনশ্যাম হালৈ পিতাৰ নাম: যোগেশ হালৈ ঘৰ নং : ২৩ বয়স : 39 লিঙ্গ : পুৰুষ	LQW8535442 ফটো উপলব্ধ
115 নাম : অতুল হালৈ পিতাৰ নাম: পদ্ম হালৈ ঘৰ নং : ২৩খ বয়স : 38 লিঙ্গ : পুৰুষ	LQW8535420 ফটো উপলব্ধ	116 নাম : বিনা হালৈ স্বামীৰ নাম: অতুল হালৈ ঘৰ নং : ২৩খ বয়স : 37 লিঙ্গ : মহিলা	LQW8535431 ফটো উপলব্ধ	117 নাম : প্ৰশান্ত হালৈ পিতাৰ নাম: যোগেশ হালৈ ঘৰ নং : ২৩ বয়স : 36 লিঙ্গ : পুৰুষ	LQW8535453 ফটো উপলব্ধ
118 নাম : মণিকা হালৈ স্বামীৰ নাম: ঘনশ্যাম হালৈ ঘৰ নং : 23 বয়স : 33 লিঙ্গ : মহিলা	LQW0528257 ফটো উপলব্ধ	119 নাম : শ্ৰেণী দাস হালৈ স্বামীৰ নাম: প্ৰসন্ন হালৈ ঘৰ নং : ২৩ বয়স : 29 লিঙ্গ : মহিলা	LQW0312470 ফটো উপলব্ধ	120 নাম : হিবকজ্যোতি হালৈ পিতাৰ নাম: শশধৰ হালৈ ঘৰ নং : ২৩ বয়স : 25 লিঙ্গ : পুৰুষ	LQW0354910 ফটো উপলব্ধ



# 121 নাম : যুতিসীতা হালৈ পিতাৰ নাম: দিপক হালৈ ঘৰ নং : ২৩গ বয়স : 22 লিঙ্গ : মহিলা	LQW1501329 ফটো উপলব্ধ	122 নাম : জ্যোতিশান হালৈ পিতাৰ নাম: অতুল হালৈ ঘৰ নং : ২৩খ বয়স : 19 লিঙ্গ : পুৰুষ	UUI0152587 ফটো উপলব্ধ	123 নাম : পদমী হালৈ স্বামীৰ নাম: নাৰায়ন ঘৰ নং : ২৪ বয়স : 66 লিঙ্গ : মহিলা	LQW8535475 ফটো উপলব্ধ
124 নাম : নাৰায়ন হালৈ পিতাৰ নাম: কলা ঘৰ নং : ২৪ বয়স : 65 লিঙ্গ : পুৰুষ	LQW8535464 ফটো উপলব্ধ	125 নাম : অভয় কুমাৰ হালৈ পিতাৰ নাম: নাৰায়ন ঘৰ নং : ২৪ বয়স : 44 লিঙ্গ : পুৰুষ	LQW8535486 ফটো উপলব্ধ	126 নাম : সবিতা হালৈ স্বামীৰ নাম: অভয় হালৈ ঘৰ নং : ২৪ বয়স : 41 লিঙ্গ : মহিলা	LQW1931664 ফটো উপলব্ধ
127 নাম : প্ৰনব হালৈ পিতাৰ নাম: নাৰায়ণ চন্দ্ৰ হালৈ ঘৰ নং : ২৪ বয়স : 41 লিঙ্গ : পুৰুষ	LQW8535497 ফটো উপলব্ধ	128 নাম : লিপিকা বৰ্মন স্বামীৰ নাম: প্ৰনব হালৈ ঘৰ নং : ২৪ বয়স : 34 লিঙ্গ : মহিলা	LQW0276642 ফটো উপলব্ধ	129 নাম : পবিন হালৈ পিতাৰ নাম: অকন ঘৰ নং : ২৫ বয়স : 70 লিঙ্গ : পুৰুষ	LQW8535511 ফটো উপলব্ধ
130 নাম : সন্তো বাম হালৈ পিতাৰ নাম: পবিন হালৈ ঘৰ নং : ২৫ বয়স : 48 লিঙ্গ : পুৰুষ	LQW8535533 ফটো উপলব্ধ	131 নাম : মিতালী হালৈ স্বামীৰ নাম: সন্তো বাম হালৈ ঘৰ নং : ২৫ বয়স : 39 লিঙ্গ : মহিলা	LQW8535566 ফটো উপলব্ধ	# 132 নাম : তপন হালৈ পিতাৰ নাম: পবিন ঘৰ নং : ২৫ক বয়স : 38 লিঙ্গ : পুৰুষ	LQW8535555 ফটো উপলব্ধ
# 133 নাম : অন্জ হালৈ স্বামীৰ নাম: তপন হালৈ ঘৰ নং : ২৫ক বয়স : 28 লিঙ্গ : মহিলা	LQW0313098 ফটো উপলব্ধ	134 নাম : তনয় হালৈ পিতাৰ নাম: সন্তোশ হালৈ ঘৰ নং : ২৫ বয়স : 21 লিঙ্গ : পুৰুষ	UUI0135244 ফটো উপলব্ধ	135 নাম : ফনী হালৈ পিতাৰ নাম: অৰুন হালৈ ঘৰ নং : ২৬ বয়স : 60 লিঙ্গ : পুৰুষ	LQW8535577 ফটো উপলব্ধ
136 নাম : বেবতী হালৈ স্বামীৰ নাম: ফনী ঘৰ নং : ২৬ বয়স : 55 লিঙ্গ : মহিলা	LQW8535588 ফটো উপলব্ধ	# 137 নাম : কৰনা হালৈ পিতাৰ নাম: ফনী ঘৰ নং : ২৬ক বয়স : 38 লিঙ্গ : পুৰুষ	LQW8535599 ফটো উপলব্ধ	138 নাম : লিম্পী তালুকদাৰ হালৈ স্বামীৰ নাম: কৰুনা হালৈ ঘৰ নং : ২৬ বয়স : 33 লিঙ্গ : মহিলা	LQW0182535 ফটো উপলব্ধ
# 139 নাম : জিত মনি হালৈ পিতাৰ নাম: ফনিধৰ হালৈ ঘৰ নং : ২৬খ বয়স : 27 লিঙ্গ : পুৰুষ	LQW0182626 ফটো উপলব্ধ	140 নাম : ৰূপম হালৈ পিতাৰ নাম: ফনী হালৈ ঘৰ নং : ২৬ বয়স : 27 লিঙ্গ : পুৰুষ	LQW0272641 ফটো উপলব্ধ	# 141 নাম : ৰূপালী বৰ্মন স্বামীৰ নাম: জীতুমনি হালৈ ঘৰ নং : ২৬খ বয়স : 23 লিঙ্গ : মহিলা	LQW1526391 ফটো উপলব্ধ
142 নাম : হৰেশ্বৰ হালৈ মাতৃৰ নাম: নিলিমা হালৈ ঘৰ নং : ২৭ বয়স : 46 লিঙ্গ : পুৰুষ	LQW8535602 ফটো উপলব্ধ	143 নাম : কল্পনা হালৈ স্বামীৰ নাম: হৰেশ্বৰ হালৈ ঘৰ নং : ২৭ বয়স : 39 লিঙ্গ : মহিলা	LQW8535613 ফটো উপলব্ধ	144 নাম : ধিতাশ্ৰী হালৈ পিতাৰ নাম: হৰেশ্বৰ ঘৰ নং : ২৭ বয়স : 23 লিঙ্গ : মহিলা	LQW1176981 ফটো উপলব্ধ
145 নাম : নিতুল হালৈ পিতাৰ নাম: হৰেশ্বৰ হালৈ ঘৰ নং : ২৭ বয়স : 19 লিঙ্গ : পুৰুষ	UUI0147983 ফটো উপলব্ধ	146 নাম : নয়নমনি দাস পিতাৰ নাম: তৰুন দাস ঘৰ নং : ২৮ বয়স : 35 লিঙ্গ : পুৰুষ	LQW8537459 ফটো উপলব্ধ	147 নাম : মনোমতী দাস স্বামীৰ নাম: নয়নমণি দাস ঘৰ নং : ২৮ বয়স : 31 লিঙ্গ : মহিলা	LQW1931891 ফটো উপলব্ধ
148 নাম : পৰেশ হালৈ পিতাৰ নাম: বাবুল ঘৰ নং : ২৯ বয়স : 48 লিঙ্গ : পুৰুষ	LQW8535646 ফটো উপলব্ধ	149 নাম : ৰূপাঞ্জলী তালুকদাৰ স্বামীৰ নাম: পৰেশ হালৈ ঘৰ নং : ২৯ বয়স : 32 লিঙ্গ : মহিলা	UUI0085142 ফটো উপলব্ধ	150 নাম : মুকুন্দ হালৈ পিতাৰ নাম: কলা ঘৰ নং : ৩০ বয়স : 63 লিঙ্গ : পুৰুষ	LQW8535668 ফটো উপলব্ধ



151 নাম : সৰস্বতী হালৈ স্বামীৰ নাম: মুকুন্দ ঘৰ নং : ৩০ বয়স : 58 লিঙ্গ : মহিলা	LQW8535679 ফটো উপলব্ধ	152 নাম : কেশব হালৈ পিতাৰ নাম: মুকুন্দ ঘৰ নং : ৩০ বয়স : 40 লিঙ্গ : পুৰুষ	LQW8535680 ফটো উপলব্ধ	153 নাম : প্ৰকাশ হালৈ পিতাৰ নাম: মুকুন্দ ঘৰ নং : ৩০ বয়স : 38 লিঙ্গ : পুৰুষ	LQW8535691 ফটো উপলব্ধ
154 নাম : গিতিকা হালৈ স্বামীৰ নাম: কেশৱ হালৈ ঘৰ নং : ৩০ বয়স : 37 লিঙ্গ : মহিলা	LQW8535704 ফটো উপলব্ধ	155 নাম : থানেশ্বৰ হালৈ পিতাৰ নাম: মুকুন্দ হালৈ ঘৰ নং : ৩০ বয়স : 33 লিঙ্গ : পুৰুষ	LQW8535715 ফটো উপলব্ধ	156 নাম : মনিষা হালৈ স্বামীৰ নাম: থানেশ্বৰ হালৈ ঘৰ নং : 30 বয়স : 25 লিঙ্গ : মহিলা	UUI0021543 ফটো উপলব্ধ
157 নাম : ধৰ্মেশ্বৰ দাস পিতাৰ নাম: বিষ্ণুৰাম ঘৰ নং : ৩১ বয়স : 56 লিঙ্গ : পুৰুষ	LQW8537653 ফটো উপলব্ধ	158 নাম : পদমী দাস স্বামীৰ নাম: ধৰ্মেশ্বৰ ঘৰ নং : ৩১ বয়স : 53 লিঙ্গ : মহিলা	LQW8537664 ফটো উপলব্ধ	159 নাম : দীপ্সী দাস পিতাৰ নাম: ধৰ্মেশ্বৰ দাস ঘৰ নং : ৩১ বয়স : 30 লিঙ্গ : মহিলা	LQW0132266 ফটো উপলব্ধ
160 নাম : নিৰপমা দাস স্বামীৰ নাম: ধৰনী ঘৰ নং : ৩২ বয়স : 49 লিঙ্গ : মহিলা	LQW8535726 ফটো উপলব্ধ	161 নাম : দীপশিখা দাস পিতাৰ নাম: ধৰণি হালৈ ঘৰ নং : 32 বয়স : 23 লিঙ্গ : মহিলা	LQW0526947 ফটো উপলব্ধ	162 নাম : ভুবনেশ্বৰ হালৈ পিতাৰ নাম: মহেন্দ্ৰ ঘৰ নং : ৩৩ বয়স : 60 লিঙ্গ : পুৰুষ	LQW8535737 ফটো উপলব্ধ
163 নাম : সবিতা হালৈ স্বামীৰ নাম: ভুবনেশ্বৰ ঘৰ নং : ৩৩ বয়স : 55 লিঙ্গ : মহিলা	LQW8535748 ফটো উপলব্ধ	164 নাম : ভাস্কৰ হালৈ পিতাৰ নাম: ভূৰনেশ্বৰ হালৈ ঘৰ নং : ৩৩ বয়স : 29 লিঙ্গ : পুৰুষ	LQW0240234 ফটো উপলব্ধ	165 নাম : সান্তনু হালৈ পিতাৰ নাম: ভূৰনেশ্বৰ হালৈ ঘৰ নং : ৩৩ বয়স : 26 লিঙ্গ : পুৰুষ	LQW0233254 ফটো উপলব্ধ
166 নাম : নগেন হালৈ পিতাৰ নাম: মহেন্দ্ৰ ঘৰ নং : ৩৪ বয়স : 66 লিঙ্গ : পুৰুষ	LQW8535760 ফটো উপলব্ধ	167 নাম : আইকন হালৈ স্বামীৰ নাম: নগেন ঘৰ নং : ৩৪ বয়স : 58 লিঙ্গ : মহিলা	LQW8535771 ফটো উপলব্ধ	168 নাম : বীজ বাৰ্মন হালৈ স্বামীৰ নাম: তাৰনী হালৈ ঘৰ নং : 34 বয়স : 43 লিঙ্গ : মহিলা	LQW0296178 ফটো উপলব্ধ
169 নাম : তৰনী হালৈ পিতাৰ নাম: নগেন ঘৰ নং : ৩৪ বয়স : 40 লিঙ্গ : পুৰুষ	LQW8535782 ফটো উপলব্ধ	170 নাম : অনিতা হালৈ স্বামীৰ নাম: মহন হালৈ ঘৰ নং : ৩৪ বয়স : 32 লিঙ্গ : মহিলা	LQW8535895 ফটো উপলব্ধ	171 নাম : বিপিন চন্দ্ৰ বৈশ্য পিতাৰ নাম: সৰ্বেশ্বৰ ঘৰ নং : ৩৫ বয়স : 58 লিঙ্গ : পুৰুষ	LQW8535817 ফটো উপলব্ধ
172 নাম : কবিতা বৈশ্য স্বামীৰ নাম: বিপিন চন্দ্ৰ বৈশ্য ঘৰ নং : ৩৫ বয়স : 47 লিঙ্গ : মহিলা	LQW8535828 ফটো উপলব্ধ	173 নাম : জগমীতা বৈশ্য পিতাৰ নাম: বিপিন চন্দ্ৰ বৈশ্য ঘৰ নং : 35 বয়স : 21 লিঙ্গ : মহিলা	LQW2003309 ফটো উপলব্ধ	174 নাম : শৰ্মিষ্ঠা বৈশ্য পিতাৰ নাম: বিপিন চন্দ্ৰ বৈশ্য ঘৰ নং : 35 বয়স : 19 লিঙ্গ : মহিলা	UUI0127209 ফটো উপলব্ধ
175 নাম : জীবন বৈশ্য পিতাৰ নাম: সৰ্বেশ্বৰ ঘৰ নং : ৩৬ বয়স : 58 লিঙ্গ : পুৰুষ	LQW8535839 ফটো উপলব্ধ	176 নাম : কমলা বৈশ্য স্বামীৰ নাম: জীবন ঘৰ নং : ৩৬ বয়স : 53 লিঙ্গ : মহিলা	LQW8535840 ফটো উপলব্ধ	177 নাম : অমিত বৈশ্য পিতাৰ নাম: জীবন বৈশ্য ঘৰ নং : 36 বয়স : 23 লিঙ্গ : পুৰুষ	LQW0527432 ফটো উপলব্ধ
178 নাম : মঙ্গল চন্দ্ৰ হালৈ পিতাৰ নাম: পবিন চন্দ্ৰ হালৈ ঘৰ নং : ৩৮ বয়স : 59 লিঙ্গ : পুৰুষ	LQW8535851 ফটো উপলব্ধ	179 নাম : লতিকা ৰাভা স্বামীৰ নাম: মঙ্গল চন্দ্ৰ হালৈ ঘৰ নং : ৩৮ বয়স : 55 লিঙ্গ : মহিলা	LQW8535862 ফটো উপলব্ধ	E 180 নাম : কুসুম হালৈ স্বামীৰ নাম: পবিন ঘৰ নং : ৩৮ বয়স : 53 লিঙ্গ : মহিলা	LQW8535884 ফটো উপলব্ধ



181 নাম : আল্পনা কাশ্যপ পিতাৰ নাম: মংগল হালৈ ঘৰ নং : ৩৮ বয়স : 29 লিঙ্গ : মহিলা	LQW0088468 ফটো উপলব্ধ	182 নাম : ৰিচিকা কাশ্যপ পিতাৰ নাম: মংগল চন্দ্ৰ হালৈ ঘৰ নং : 38 বয়স : 23 লিঙ্গ : মহিলা	LQW0527507 ফটো উপলব্ধ	183 নাম : পবিন হালৈ পিতাৰ নাম: নঞ্জী ঘৰ নং : ৩৮ক বয়স : 58 লিঙ্গ : পুৰুষ	LQW8535873 ফটো উপলব্ধ
184 নাম : সুৰেন হালৈ পিতাৰ নাম: নঞ্জী ঘৰ নং : ৩৯ বয়স : 68 লিঙ্গ : পুৰুষ	LQW8535908 ফটো উপলব্ধ	185 নাম : ৰেন হালৈ স্বামীৰ নাম: সুৰেন ঘৰ নং : ৩৯ বয়স : 63 লিঙ্গ : মহিলা	LQW8535919 ফটো উপলব্ধ	S 186 নাম : অমলা হালৈ পিতাৰ নাম: সুৰেন ঘৰ নং : ৩৯ বয়স : 50 লিঙ্গ : পুৰুষ	LQW8535920 ফটো উপলব্ধ
187 নাম : নবকুমাৰ হালৈ পিতাৰ নাম: সুৰেন ঘৰ নং : ৩৯ বয়স : 40 লিঙ্গ : পুৰুষ	LQW8535931 ফটো উপলব্ধ	188 নাম : প্ৰনীতা হালৈ স্বামীৰ নাম: নব হালৈ ঘৰ নং : ৩৯ বয়স : 36 লিঙ্গ : মহিলা	LQW1931766 ফটো উপলব্ধ	189 নাম : গোকুল মদাহী পিতাৰ নাম: গনেশ মদাহী ঘৰ নং : ৩৯ বয়স : 25 লিঙ্গ : পুৰুষ	LQW0266015 ফটো উপলব্ধ
190 নাম : গনেশ মেধী পিতাৰ নাম: খনিল মেধী ঘৰ নং : ৩৯ক বয়স : 47 লিঙ্গ : মহিলা	LQW1931948 ফটো উপলব্ধ	191 নাম : কামিনী মেধী স্বামীৰ নাম: গনেশ মেধী ঘৰ নং : ৩৯ক বয়স : 37 লিঙ্গ : মহিলা	LQW1931802 ফটো উপলব্ধ	192 নাম : কুমুদ বৈশ্য পিতাৰ নাম: হৰমোহন ঘৰ নং : ৪০ বয়স : 48 লিঙ্গ : পুৰুষ	LQW8535953 ফটো উপলব্ধ
193 নাম : পৰ্ণিমা বৈশ্য স্বামীৰ নাম: কুমুদ বৈশ্য ঘৰ নং : ৪০ বয়স : 43 লিঙ্গ : মহিলা	LQW8535964 ফটো উপলব্ধ	194 নাম : হেমন বৈশ্য পিতাৰ নাম: হৰমোহন বৈশ্য ঘৰ নং : ৪০ বয়স : 40 লিঙ্গ : পুৰুষ	LQW8535975 ফটো উপলব্ধ	195 নাম : সৰস্বতী দেৱী পিতাৰ নাম: ৰজনী কান্ত শৰ্মা ঘৰ নং : ৪১ বয়স : 55 লিঙ্গ : মহিলা	LQW8536003 ফটো উপলব্ধ
E 196 নাম : অৰ্পনা দেৱী পিতাৰ নাম: ৰঞ্জিত শৰ্মা ঘৰ নং : ৪১ বয়স : 53 লিঙ্গ : মহিলা	LQW8535997 ফটো উপলব্ধ	197 নাম : স্বপন শৰ্মা পিতাৰ নাম: ৰজনী ঘৰ নং : ৪১ বয়স : 50 লিঙ্গ : পুৰুষ	LQW8535986 ফটো উপলব্ধ	198 নাম : দুলমনি শৰ্মা স্বামীৰ নাম: স্বপন শৰ্মা ঘৰ নং : ৪১ বয়স : 39 লিঙ্গ : মহিলা	LQW0362525 ফটো উপলব্ধ
199 নাম : সুৰেন হালৈ পিতাৰ নাম: ধনীয়া ঘৰ নং : ৪২ বয়স : 53 লিঙ্গ : পুৰুষ	LQW8536014 ফটো উপলব্ধ	200 নাম : সাবিত্ৰী হালৈ স্বামীৰ নাম: সুৰেন হালৈ ঘৰ নং : ৪২ বয়স : 48 লিঙ্গ : মহিলা	LQW8536025 ফটো উপলব্ধ	201 নাম : জামিনী হালৈ পিতাৰ নাম: ধনীয়া ঘৰ নং : ৪২ বয়স : 48 লিঙ্গ : মহিলা	LQW8536047 ফটো উপলব্ধ
202 নাম : মামনি হালৈ স্বামীৰ নাম: মনু হালৈ ঘৰ নং : ৪২ বয়স : 40 লিঙ্গ : মহিলা	LQW8536058 ফটো উপলব্ধ	203 নাম : বনোজিত হালৈ পিতাৰ নাম: সুৰেন হালৈ ঘৰ নং : ৪২ বয়স : 27 লিঙ্গ : পুৰুষ	LQW0142281 ফটো উপলব্ধ	204 নাম : ধনজিত হালৈ পিতাৰ নাম: সুৰেন হালৈ ঘৰ নং : 42 বয়স : 25 লিঙ্গ : পুৰুষ	LQW0526319 ফটো উপলব্ধ
S 205 নাম : কংকন শৰণীয়া পিতাৰ নাম: উপেন্দ্ৰ চন্দ্ৰ দাস ঘৰ নং : ৪২ বয়স : 20 লিঙ্গ : পুৰুষ	UUI0058859 ফটো উপলব্ধ	206 নাম : পবিত্ৰা হালৈ স্বামীৰ নাম: মহেন্দ্ৰ ঘৰ নং : ৪৩ বয়স : 88 লিঙ্গ : মহিলা	LQW8536070 ফটো উপলব্ধ	207 নাম : বিপিন হালৈ পিতাৰ নাম: মহেন্দ্ৰ ঘৰ নং : ৪৩ বয়স : 58 লিঙ্গ : পুৰুষ	LQW8536081 ফটো উপলব্ধ
208 নাম : গীতা হালৈ স্বামীৰ নাম: বিপিন হালৈ ঘৰ নং : ৪৩ বয়স : 53 লিঙ্গ : মহিলা	LQW8536092 ফটো উপলব্ধ	209 নাম : প্ৰদীপ হালৈ মাতৃৰ নাম: পবিত্ৰা হালৈ ঘৰ নং : ৪৩ বয়স : 53 লিঙ্গ : পুৰুষ	LQW8536069 ফটো উপলব্ধ	210 নাম : গীতমনি হালৈ পিতাৰ নাম: বিপিন হালৈ ঘৰ নং : ৪৩ বয়স : 21 লিঙ্গ : মহিলা	LQW1983923 ফটো উপলব্ধ



211 নাম : বগাৰাম হালৈ পিতাৰ নাম: পৰশু ঘৰ নং : 88 বয়স : 83 লিঙ্গ : পুৰুষ	LQW8536105 ফটো উপলব্ধ	212 নাম : কামিনী হালৈ স্বামীৰ নাম: বগা ঘৰ নং : 88 বয়স : 73 লিঙ্গ : মহিলা	LQW8536116 ফটো উপলব্ধ	213 নাম : বনু কুমাৰ হালৈ পিতাৰ নাম: বগা বাম হালৈ ঘৰ নং : 88ক বয়স : 50 লিঙ্গ : পুৰুষ	LQW8536127 ফটো উপলব্ধ
# 214 নাম : কমল হালৈ পিতাৰ নাম: বগা ঘৰ নং : 88খ বয়স : 44 লিঙ্গ : পুৰুষ	LQW8536149 ফটো উপলব্ধ	215 নাম : ভূপেন হালৈ পিতাৰ নাম: বগা ঘৰ নং : 88 বয়স : 43 লিঙ্গ : পুৰুষ	LQW8536138 ফটো উপলব্ধ	216 নাম : বিণা বৈশ্য হালৈ স্বামীৰ নাম: বনু কুমাৰ হালৈ ঘৰ নং : 88ক বয়স : 42 লিঙ্গ : মহিলা	LQW1434422 ফটো উপলব্ধ
217 নাম : দিগন্ত হালৈ পিতাৰ নাম: বগা ঘৰ নং : 88 বয়স : 39 লিঙ্গ : পুৰুষ	LQW8536150 ফটো উপলব্ধ	218 নাম : নমিতা বড়ো হালৈ স্বামীৰ নাম: বনু কুমাৰ হালৈ ঘৰ নং : 88 বয়স : 39 লিঙ্গ : মহিলা	LQW8536172 ফটো উপলব্ধ	219 নাম : প্ৰনিতা হালৈ স্বামীৰ নাম: ভূপেন হালৈ ঘৰ নং : 88 বয়স : 38 লিঙ্গ : মহিলা	LQW8536183 ফটো উপলব্ধ
220 নাম : কনক হালৈ পিতাৰ নাম: বগা ঘৰ নং : 88খ বয়স : 38 লিঙ্গ : পুৰুষ	LQW8536161 ফটো উপলব্ধ	221 নাম : লভিতা বৈশ্য স্বামীৰ নাম: কনক হালৈ ঘৰ নং : 88খ বয়স : 35 লিঙ্গ : মহিলা	LQW0387985 ফটো উপলব্ধ	# 222 নাম : ডিম্পী হালৈ স্বামীৰ নাম: কমল হালৈ ঘৰ নং : 88খ বয়স : 29 লিঙ্গ : মহিলা	LQW0359273 ফটো উপলব্ধ
223 নাম : বিদ্যোত বড়ো মাতৃৰ নাম: বুপালি বড়ো ঘৰ নং : 44 বয়স : 23 লিঙ্গ : পুৰুষ	LQW1482736 ফটো উপলব্ধ	224 নাম : দীপশিখা হালৈ পিতাৰ নাম: ভূপেন হালৈ ঘৰ নং : 44 বয়স : 22 লিঙ্গ : মহিলা	UUI0027714 ফটো উপলব্ধ	225 নাম : বৰ্জনী হালৈ পিতাৰ নাম: নগী ঘৰ নং : 8৫ বয়স : 64 লিঙ্গ : পুৰুষ	LQW8536194 ফটো উপলব্ধ
226 নাম : মনাল হালৈ পিতাৰ নাম: বৰ্জনী হালৈ ঘৰ নং : 8৫ বয়স : 27 লিঙ্গ : পুৰুষ	LQW0142562 ফটো উপলব্ধ	227 নাম : সাগৰিকা হালৈ স্বামীৰ নাম: মৃগাল হালৈ ঘৰ নং : 45 বয়স : 24 লিঙ্গ : মহিলা	LQW0527481 ফটো উপলব্ধ	228 নাম : চবিন হালৈ পিতাৰ নাম: নন্দা ঘৰ নং : 8৬ বয়স : 60 লিঙ্গ : পুৰুষ	LQW8536218 ফটো উপলব্ধ
229 নাম : বঞ্জ হালৈ স্বামীৰ নাম: চবিন ঘৰ নং : 8৬ বয়স : 53 লিঙ্গ : মহিলা	LQW8536229 ফটো উপলব্ধ	230 নাম : উদ্ধব দাস পিতাৰ নাম: পদ্ম দাস ঘৰ নং : 47 বয়স : 38 লিঙ্গ : পুৰুষ	LQW8537584 ফটো উপলব্ধ	231 নাম : ফুলনী দাস স্বামীৰ নাম: উত্তম ঘৰ নং : 8৮ বয়স : 73 লিঙ্গ : মহিলা	LQW8536274 ফটো উপলব্ধ
232 নাম : লক্ষেশ্বৰ দাস পিতাৰ নাম: উত্তম ঘৰ নং : 8৮ বয়স : 40 লিঙ্গ : পুৰুষ	LQW8536285 ফটো উপলব্ধ	233 নাম : সোনালী দাস পিতাৰ নাম: উত্তম দাস ঘৰ নং : 8৮ বয়স : 33 লিঙ্গ : মহিলা	LQW0399261 ফটো উপলব্ধ	234 নাম : বেণ দাস স্বামীৰ নাম: লক্ষেশ্বৰ দাস ঘৰ নং : 48 বয়স : 25 লিঙ্গ : মহিলা	UUI0012013 ফটো উপলব্ধ
235 নাম : বানেশ্বৰ দাস পিতাৰ নাম: দীপৰ ঘৰ নং : 8৯ বয়স : 58 লিঙ্গ : পুৰুষ	LQW8536321 ফটো উপলব্ধ	236 নাম : লাবন্য দাস স্বামীৰ নাম: বানেশ্বৰ ঘৰ নং : 8৯ বয়স : 53 লিঙ্গ : মহিলা	LQW8536332 ফটো উপলব্ধ	237 নাম : বিজয় চন্দ্ৰ শৰণীয়া পিতাৰ নাম: বানেশ্বৰ ঘৰ নং : 8৯ বয়স : 25 লিঙ্গ : পুৰুষ	LQW0408922 ফটো উপলব্ধ
238 নাম : জলেশ্বৰ দাস পিতাৰ নাম: বিষ্ণু দাস ঘৰ নং : ৫০ বয়স : 50 লিঙ্গ : পুৰুষ	LQW8536343 ফটো উপলব্ধ	239 নাম : নৱদীপ শৰণীয়া পিতাৰ নাম: জলেশ্বৰ দাস ঘৰ নং : 50 বয়স : 30 লিঙ্গ : পুৰুষ	LQW0104489 ফটো উপলব্ধ	240 নাম : অনামিকা দাস স্বামীৰ নাম: নৱদীপ শৰণীয়া ঘৰ নং : ৫০ বয়স : 28 লিঙ্গ : মহিলা	LQW0376517 ফটো উপলব্ধ



241 নাম : পিংকিমণি বৰ্মন পিতাৰ নাম: বাৰেন বৰ্মন ঘৰ নং : 50 বয়স : 27 লিঙ্গ : মহিলা	KMH0400358 ফটো উপলব্ধ	242 নাম : বৰ্ণালী দাস পিতাৰ নাম: প্ৰফুল্ল দাস ঘৰ নং : 50 বয়স : 26 লিঙ্গ : মহিলা	CGJ0193292 ফটো উপলব্ধ	243 নাম : অঞ্জন শৰণীয়া পিতাৰ নাম: জলেশ্বৰ শৰণীয়া ঘৰ নং : 50 বয়স : 25 লিঙ্গ : পুৰুষ	LQW0238881 ফটো উপলব্ধ
244 নাম : শশাংক শৰণীয়া পিতাৰ নাম: জলেশ্বৰ দাস ঘৰ নং : 50 বয়স : 21 লিঙ্গ : পুৰুষ	LQW2018513 ফটো উপলব্ধ	245 নাম : দিলিপ দাস পিতাৰ নাম: ললিত ঘৰ নং : 51 বয়স : 65 লিঙ্গ : পুৰুষ	LQW8536365 ফটো উপলব্ধ	246 নাম : সোনমতী দাস স্বামীৰ নাম: দিলিপ ঘৰ নং : 51 বয়স : 57 লিঙ্গ : মহিলা	LQW8536376 ফটো উপলব্ধ
247 নাম : প্ৰাঞ্জল দাস পিতাৰ নাম: দিলীপ দাস ঘৰ নং : 51 বয়স : 38 লিঙ্গ : পুৰুষ	LQW8536387 ফটো উপলব্ধ	248 নাম : পাম্প দাস মাতৃৰ নাম: সোণমতী দাস ঘৰ নং : 51 বয়স : 29 লিঙ্গ : পুৰুষ	LQW0260109 ফটো উপলব্ধ	249 নাম : ভনীতা দাস স্বামীৰ নাম: প্ৰাঞ্জল দাস ঘৰ নং : 51 বয়স : 29 লিঙ্গ : মহিলা	UUI0050260 ফটো উপলব্ধ
250 নাম : বনু দাস পিতাৰ নাম: ভুবন ঘৰ নং : 52 বয়স : 40 লিঙ্গ : মহিলা	LQW8536423 ফটো উপলব্ধ	251 নাম : প্ৰনয় দাস পিতাৰ নাম: ভুবন ঘৰ নং : 52 বয়স : 38 লিঙ্গ : পুৰুষ	LQW8536412 ফটো উপলব্ধ	252 নাম : পুলেন দাস পিতাৰ নাম: ভুবন দাস ঘৰ নং : 52 বয়স : 32 লিঙ্গ : পুৰুষ	LQW1931562 ফটো উপলব্ধ
253 নাম : তৰালী দাস স্বামীৰ নাম: প্ৰনয় দাস ঘৰ নং : 52 বয়স : 30 লিঙ্গ : মহিলা	LQW0269548 ফটো উপলব্ধ	254 নাম : দিপক দাস পিতাৰ নাম: ললিত দাস ঘৰ নং : 53 বয়স : 54 লিঙ্গ : পুৰুষ	LQW8536467 ফটো উপলব্ধ	# 255 নাম : বজনী দাস পিতাৰ নাম: ললিত ঘৰ নং : 53 বয়স : 53 লিঙ্গ : পুৰুষ	LQW8536445 ফটো উপলব্ধ
# 256 নাম : বৰিতা দাস স্বামীৰ নাম: বজনী দাস ঘৰ নং : 53 বয়স : 40 লিঙ্গ : মহিলা	LQW8536456 ফটো উপলব্ধ	257 নাম : চুন দাস স্বামীৰ নাম: দিপক দাস ঘৰ নং : 53 বয়স : 40 লিঙ্গ : মহিলা	LQW8536489 ফটো উপলব্ধ	258 নাম : মঞ্জু দাস স্বামীৰ নাম: দিপক দাস ঘৰ নং : 53 বয়স : 38 লিঙ্গ : মহিলা	LQW8536478 ফটো উপলব্ধ
259 নাম : প্ৰভাত দাস পিতাৰ নাম: দিপক দাস ঘৰ নং : 53 বয়স : 26 লিঙ্গ : পুৰুষ	LQW0525493 ফটো উপলব্ধ	260 নাম : দেইজী মহাহাৰী পিতাৰ নাম: গুৰু মহাহাৰী ঘৰ নং : 53 বয়স : 25 লিঙ্গ : মহিলা	LQW0233114 ফটো উপলব্ধ	261 নাম : নিশান্ত দাস অন্যান্য: দিপক দাস ঘৰ নং : 53 বয়স : 24 লিঙ্গ : পুৰুষ	LQW0480442 ফটো উপলব্ধ
# 262 নাম : শিখামনি দাশ পিতাৰ নাম: বৰ্জনি দাশ ঘৰ নং : 53 বয়স : 21 লিঙ্গ : মহিলা	LQW1998962 ফটো উপলব্ধ	263 নাম : গুৰু মোছাহাৰী পিতাৰ নাম: হংলা মোছাহাৰী ঘৰ নং : 53 বয়স : 57 লিঙ্গ : পুৰুষ	UUI0041608 ফটো উপলব্ধ	264 নাম : দ্বিডেনশ্ৰী মহাহাৰী পিতাৰ নাম: গুৰু মহাহাৰী ঘৰ নং : 53 বয়স : 22 লিঙ্গ : মহিলা	LQW2021319 ফটো উপলব্ধ
265 নাম : ৰাজমোহন দাস পিতাৰ নাম: ললিত দাস ঘৰ নং : 53 বয়স : 38 লিঙ্গ : পুৰুষ	LQW8536490 ফটো উপলব্ধ	266 নাম : মিতালী ডেকা স্বামীৰ নাম: ৰাজমোহন দাস ঘৰ নং : 53 বয়স : 37 লিঙ্গ : মহিলা	HFV0009988 ফটো উপলব্ধ	267 নাম : নিতুল দাস পিতাৰ নাম: দীপক দাস ঘৰ নং : 53 বয়স : 22 লিঙ্গ : পুৰুষ	UUI0153270 ফটো উপলব্ধ
268 নাম : কাশ্যপ দাস পিতাৰ নাম: দীপক দাস ঘৰ নং : 53 বয়স : 22 লিঙ্গ : পুৰুষ	UUI0153296 ফটো উপলব্ধ	269 নাম : প্ৰমিলা বড়ো স্বামীৰ নাম: গুৰু মহাহাৰী ঘৰ নং : 53 বয়স : 53 লিঙ্গ : মহিলা	LQW8536514 ফটো উপলব্ধ	270 নাম : হাবিলা মহাহাৰী পিতাৰ নাম: গুৰু মহাহাৰী ঘৰ নং : 53 বয়স : 31 লিঙ্গ : মহিলা	LQW1931926 ফটো উপলব্ধ



271 নাম : চবিন ৰাজবংশী পিতাৰ নাম: বালী ঘৰ নং : ৫৪ বয়স : 78 লিঙ্গ : পুৰুষ	LQW8536525 ফটো উপলব্ধ	272 নাম : বীনা ৰাজবংশী স্বামীৰ নাম: চবিন ঘৰ নং : ৫৪ বয়স : 73 লিঙ্গ : মহিলা	LQW8536536 ফটো উপলব্ধ	273 নাম : কিশোৰ ৰাজবংশী পিতাৰ নাম: চবিন ঘৰ নং : ৫৪ বয়স : 42 লিঙ্গ : পুৰুষ	LQW8536558 ফটো উপলব্ধ
274 নাম : সৰলা ৰাজবংশী স্বামীৰ নাম: জ্যোতিষ ৰাজবংশী ঘৰ নং : ৫৪ বয়স : 40 লিঙ্গ : মহিলা	LQW8536569 ফটো উপলব্ধ	275 নাম : ববিতা ৰাজবংশী স্বামীৰ নাম: কিশোৰ ৰাজবংশী ঘৰ নং : 54 বয়স : 30 লিঙ্গ : মহিলা	LQW0355313 ফটো উপলব্ধ	# 276 নাম : পদ্মাবতী ডেকা স্বামীৰ নাম: বিজয় ঘৰ নং : ৫৫ বয়স : 73 লিঙ্গ : মহিলা	LQW8536581 ফটো উপলব্ধ
# 277 নাম : মৃদুল ডেকা পিতাৰ নাম: বিজয় ডেকা ঘৰ নং : ৫৫ বয়স : 37 লিঙ্গ : পুৰুষ	LQW8542685 ফটো উপলব্ধ	278 নাম : কুকিসমিতা শৰনীয়া পিতাৰ নাম: প্ৰসন্ন দাস ঘৰ নং : 55 বয়স : 20 লিঙ্গ : মহিলা	UUI0085019 ফটো উপলব্ধ	279 নাম : মিলন দাস পিতাৰ নাম: মংগল ঘৰ নং : ৫৬ বয়স : 40 লিঙ্গ : পুৰুষ	LQW8536638 ফটো উপলব্ধ
# 280 নাম : ৰাঙেলী দাস স্বামীৰ নাম: মলিন দাস ঘৰ নং : ৫৬ বয়স : 38 লিঙ্গ : মহিলা	LQW0266148 ফটো উপলব্ধ	281 নাম : কমলেশ্বৰ বৰ্মন পিতাৰ নাম: চক্ৰধৰ ঘৰ নং : ৫৭ বয়স : 63 লিঙ্গ : পুৰুষ	LQW8536650 ফটো উপলব্ধ	282 নাম : প্ৰতাপ চন্দ্ৰ বৰ্মন পিতাৰ নাম: চক্ৰধৰ ঘৰ নং : ৫৭ক বয়স : 57 লিঙ্গ : পুৰুষ	LQW8536672 ফটো উপলব্ধ
283 নাম : ডালিমী বৰ্মন স্বামীৰ নাম: কমলেশ্বৰ ঘৰ নং : ৫৭ বয়স : 56 লিঙ্গ : মহিলা	LQW8536661 ফটো উপলব্ধ	284 নাম : অখিল চন্দ্ৰ বৰ্মন পিতাৰ নাম: চক্ৰধৰ বৰ্মন ঘৰ নং : ৫৭খ বয়স : 53 লিঙ্গ : পুৰুষ	LQW8536694 ফটো উপলব্ধ	285 নাম : মিৰা বৰ্মন স্বামীৰ নাম: প্ৰতাপ চন্দ্ৰ বৰ্মন ঘৰ নং : ৫৭ক বয়স : 48 লিঙ্গ : মহিলা	LQW8536683 ফটো উপলব্ধ
286 নাম : মোহন বৰ্মন পিতাৰ নাম: চক্ৰধৰ ঘৰ নং : ৫৭গ বয়স : 48 লিঙ্গ : পুৰুষ	LQW8536718 ফটো উপলব্ধ	287 নাম : অৰ্পণা ডেকা স্বামীৰ নাম: অখিল বৰ্মন ঘৰ নং : ৫৭খ বয়স : 43 লিঙ্গ : মহিলা	LQW8536707 ফটো উপলব্ধ	288 নাম : পদমি বৰ্মন স্বামীৰ নাম: মোহন বৰ্মন ঘৰ নং : ৫৭গ বয়স : 41 লিঙ্গ : মহিলা	LQW8534756 ফটো উপলব্ধ
289 নাম : ৰাতুল বৰ্মন পিতাৰ নাম: কমলেশ্বৰ বৰ্মন ঘৰ নং : ৫৭ বয়স : 33 লিঙ্গ : পুৰুষ	LQW8536729 ফটো উপলব্ধ	290 নাম : নিবেদিতা বৰ্মন পিতাৰ নাম: কমলেশ্বৰ বৰ্মন ঘৰ নং : ৫৭ বয়স : 28 লিঙ্গ : মহিলা	LQW0217729 ফটো উপলব্ধ	291 নাম : চিন্ময় বৰ্মন পিতাৰ নাম: প্ৰতাপ চন্দ্ৰ বৰ্মন ঘৰ নং : ৫৭ক বয়স : 24 লিঙ্গ : পুৰুষ	LQW0499285 ফটো উপলব্ধ
292 নাম : কৰিসিতা বৰ্মন পিতাৰ নাম: অখিল চন্দ্ৰ বৰ্মন ঘৰ নং : ৫৭খ বয়স : 20 লিঙ্গ : মহিলা	UUI0064568 ফটো উপলব্ধ	293 নাম : মহোদৰ কলিতা পিতাৰ নাম: প্ৰানহৰি ঘৰ নং : ৫৯ বয়স : 66 লিঙ্গ : পুৰুষ	LQW8536741 ফটো উপলব্ধ	294 নাম : প্ৰাঞ্জল কলিতা পিতাৰ নাম: মহোদৰ ঘৰ নং : ৫৯ বয়স : 36 লিঙ্গ : পুৰুষ	LQW8536763 ফটো উপলব্ধ
295 নাম : প্ৰণিতা কলিতা স্বামীৰ নাম: প্ৰাঞ্জল কলিতা ঘৰ নং : 59 বয়স : 35 লিঙ্গ : মহিলা	LQW0527424 ফটো উপলব্ধ	296 নাম : মনো দাস পিতাৰ নাম: সন্কো ঘৰ নং : ৬০ বয়স : 61 লিঙ্গ : পুৰুষ	LQW8536809 ফটো উপলব্ধ	297 নাম : নিলিমা দাস স্বামীৰ নাম: মনো দাস ঘৰ নং : ৬০ বয়স : 56 লিঙ্গ : মহিলা	LQW8536810 ফটো উপলব্ধ
298 নাম : ভবানি দাস স্বামীৰ নাম: ভুন্সু ঘৰ নং : ৬০ বয়স : 56 লিঙ্গ : মহিলা	LQW8536821 ফটো উপলব্ধ	299 নাম : বিকাশ দাস পিতাৰ নাম: মনো দাস ঘৰ নং : 60 বয়স : 21 লিঙ্গ : পুৰুষ	UUI0125468 ফটো উপলব্ধ	300 নাম : পূৰ্ণিমা কলিতা স্বামীৰ নাম: সনাতন ঘৰ নং : ৬১ বয়স : 66 লিঙ্গ : মহিলা	LQW8536843 ফটো উপলব্ধ



301	LQW8536854	ফটো উপলব্ধ	302	LQW8536865	ফটো উপলব্ধ	303	LQW8536898	ফটো উপলব্ধ
নাম : তপন কলিতা পিতাৰ নাম: সনাতন ঘৰ নং : ৬২ বয়স : 41 লিঙ্গ : পুৰুষ			নাম : ভবেন দাস পিতাৰ নাম: তাপা ঘৰ নং : ৬২ বয়স : 68 লিঙ্গ : পুৰুষ			নাম : মুনাল দাস পিতাৰ নাম: ভবেন ঘৰ নং : ৬২ বয়স : 39 লিঙ্গ : পুৰুষ		
304	LQW8536901	ফটো উপলব্ধ	305	LQW0341503	ফটো উপলব্ধ	306	LQW1473107	ফটো উপলব্ধ
নাম : নিহৰ দাস পিতাৰ নাম: ভবেন ঘৰ নং : ৬২ বয়স : 37 লিঙ্গ : পুৰুষ			নাম : ববিতা দাস স্বামীৰ নাম: নিহৰ দাস ঘৰ নং : ৬২ বয়স : 29 লিঙ্গ : মহিলা			নাম : নিশামগ্ৰি হালৈ পিতাৰ নাম: দিলিপ হালৈ ঘৰ নং : 62 বয়স : 23 লিঙ্গ : মহিলা		
307	LQW1462951	ফটো উপলব্ধ	308	LQW8536912	ফটো উপলব্ধ	309	LQW8536923	ফটো উপলব্ধ
নাম : নব কুমাৰ হালৈ পিতাৰ নাম: দিলিপ হালৈ ঘৰ নং : 62 বয়স : 22 লিঙ্গ : পুৰুষ			নাম : ববেন দাস পিতাৰ নাম: তাপা ঘৰ নং : ৬৩ বয়স : 66 লিঙ্গ : পুৰুষ			নাম : পাৰুল দাস স্বামীৰ নাম: ববেন ঘৰ নং : ৬৩ বয়স : 60 লিঙ্গ : মহিলা		
310	LQW0119396	ফটো উপলব্ধ	311	LQW0142331	ফটো উপলব্ধ	312	LQW0143065	ফটো উপলব্ধ
নাম : শিখামনি শৰণীয়া পিতাৰ নাম: ববেন দাস ঘৰ নং : ৬৩ বয়স : 30 লিঙ্গ : মহিলা			নাম : পাৰ্থ প্ৰতীম শৰণীয়া পিতাৰ নাম: চগেন শৰণীয়া ঘৰ নং : ৬৩ ক বয়স : 27 লিঙ্গ : পুৰুষ			নাম : বাকেশ শৰণীয়া পিতাৰ নাম: ববেন শৰণীয়া ঘৰ নং : ৬৩ বয়স : 27 লিঙ্গ : পুৰুষ		
313	LQW1515741	ফটো উপলব্ধ	314	LQW8536956	ফটো উপলব্ধ	#2 315	LQW8536934	ফটো উপলব্ধ
নাম : দিপান্দিতা শৰণীয়া স্বামীৰ নাম: অসীম দাস ঘৰ নং : ৬৩ এ বয়স : 22 লিঙ্গ : মহিলা			নাম : জোনাকী দাস পিতাৰ নাম: তাপা ঘৰ নং : ৬৩ক বয়স : 61 লিঙ্গ : মহিলা			নাম : চগেন চন্দ্ৰ দাস পিতাৰ নাম: তাপা বাম দাস ঘৰ নং : ৬৩ক বয়স : 62 লিঙ্গ : পুৰুষ		
316	LQW8542710	ফটো উপলব্ধ	317	LQW8537017	ফটো উপলব্ধ	318	LQW8537028	ফটো উপলব্ধ
নাম : অসীম দাস পিতাৰ নাম: চগেন চন্দ্ৰ দাস ঘৰ নং : ৬৩ক বয়স : 31 লিঙ্গ : পুৰুষ			নাম : বদন দাস পিতাৰ নাম: হংস ঘৰ নং : ৬৬ বয়স : 70 লিঙ্গ : পুৰুষ			নাম : তুলো দাস স্বামীৰ নাম: বদন ঘৰ নং : ৬৬ বয়স : 63 লিঙ্গ : মহিলা		
319	LQW8537039	ফটো উপলব্ধ	320	LQW8537040	ফটো উপলব্ধ	321	LQW0272856	ফটো উপলব্ধ
নাম : বিতুল দাস পিতাৰ নাম: বদন ঘৰ নং : ৬৬ বয়স : 40 লিঙ্গ : পুৰুষ			নাম : নিপম কলিতা পিতাৰ নাম: হেমকান্ত কলিতা ঘৰ নং : ৬৬ বয়স : 33 লিঙ্গ : পুৰুষ			নাম : দিপালী দাস স্বামীৰ নাম: বিতুল দাস ঘৰ নং : ৬৬ বয়স : 28 লিঙ্গ : মহিলা		
322	LQW0369058	ফটো উপলব্ধ	323	LQW1448216	ফটো উপলব্ধ	324	LQW1533991	ফটো উপলব্ধ
নাম : অজয় দাস পিতাৰ নাম: পুতুল দাস ঘৰ নং : ৬৬ বয়স : 28 লিঙ্গ : পুৰুষ			নাম : চুন ৰংহাং দাস স্বামীৰ নাম: অজয় দাস ঘৰ নং : 66 বয়স : 26 লিঙ্গ : মহিলা			নাম : প্ৰাঞ্জল দাশ অন্যান্য: তুলো দাশ ঘৰ নং : 66 বয়স : 22 লিঙ্গ : পুৰুষ		
# 325	LQW0358853	ফটো উপলব্ধ	326	LQW8537051	ফটো উপলব্ধ	327	LQW8537062	ফটো উপলব্ধ
নাম : মুদলা সৈকিয়া স্বামীৰ নাম: নিপম কলিতা ঘৰ নং : ৬৬ক বয়স : 36 লিঙ্গ : মহিলা			নাম : হেমকান্ত কলিতা পিতাৰ নাম: ৰহিত ঘৰ নং : ৬৬ক বয়স : 63 লিঙ্গ : পুৰুষ			নাম : ভাগপ্ৰিয়া কলিতা স্বামীৰ নাম: হেমকান্ত ঘৰ নং : ৬৬ক বয়স : 58 লিঙ্গ : মহিলা		
328	LQW8537073	ফটো উপলব্ধ	329	LQW8537095	ফটো উপলব্ধ	330	LQW8537108	ফটো উপলব্ধ
নাম : ৰাজেন কলিতা পিতাৰ নাম: হেমকান্ত ঘৰ নং : ৬৬ক বয়স : 41 লিঙ্গ : পুৰুষ			নাম : মুদসিতা দাস স্বামীৰ নাম: ৰাজেন কলিতা ঘৰ নং : ৬৬ক বয়স : 38 লিঙ্গ : মহিলা			নাম : পুৰালমনি দাস পিতাৰ নাম: তেপৰা দাস ঘৰ নং : ৬৭ বয়স : 60 লিঙ্গ : পুৰুষ		



331 নাম : মিনতী দাস স্বামীৰ নাম : পুৰালমনি ঘৰ নং : ৬৭ বয়স : 43 লিঙ্গ : মহিলা	LQW8537119 ফটো উপলব্ধ	332 নাম : মণিকা শৰণীয়া পিতাৰ নাম : পোৱালমনি শৰণীয়া ঘৰ নং : 67 বয়স : 23 লিঙ্গ : মহিলা	LQW0528281 ফটো উপলব্ধ	333 নাম : দেবীৰাম দাস পিতাৰ নাম : তেপৰা ঘৰ নং : ৬৮ বয়স : 54 লিঙ্গ : পুৰুষ	LQW8537142 ফটো উপলব্ধ
334 নাম : সাবিত্ৰী দাস স্বামীৰ নাম : সজেন ঘৰ নং : ৬৮ বয়স : 48 লিঙ্গ : মহিলা	LQW8537131 ফটো উপলব্ধ	335 নাম : পতেশ্বৰী দাস স্বামীৰ নাম : দেবীৰাম দাস ঘৰ নং : ৬৮ বয়স : 43 লিঙ্গ : মহিলা	LQW8537153 ফটো উপলব্ধ	336 নাম : সৌৰভ শৰণীয়া পিতাৰ নাম : দেবীৰাম শৰণীয়া ঘৰ নং : 68 বয়স : 23 লিঙ্গ : পুৰুষ	LQW1176320 ফটো উপলব্ধ
337 নাম : ব্ৰাজিল দাশ পিতাৰ নাম : দেবি ৰাম দাশ ঘৰ নং : 68 বয়স : 21 লিঙ্গ : পুৰুষ	LQW2018562 ফটো উপলব্ধ	338 নাম : ভাৰত দাস পিতাৰ নাম : হৰমোহন ঘৰ নং : ৬৯ বয়স : 63 লিঙ্গ : পুৰুষ	LQW8537164 ফটো উপলব্ধ	339 নাম : নাৰায়নী দাস স্বামীৰ নাম : ভাৰত ঘৰ নং : ৬৯ বয়স : 58 লিঙ্গ : মহিলা	LQW8537175 ফটো উপলব্ধ
340 নাম : উৰ্মিলা দাস স্বামীৰ নাম : বিনয় দাস ঘৰ নং : ৬৯ বয়স : 53 লিঙ্গ : মহিলা	LQW8537197 ফটো উপলব্ধ	341 নাম : জয়ন্ত দাস পিতাৰ নাম : হৰমোহন ঘৰ নং : ৬৯ বয়স : 50 লিঙ্গ : পুৰুষ	LQW8537200 ফটো উপলব্ধ	342 নাম : বিনয় দাস পিতাৰ নাম : হৰমোহন ঘৰ নং : ৬৯ বয়স : 49 লিঙ্গ : পুৰুষ	LQW8537186 ফটো উপলব্ধ
S 343 নাম : কমল বড়ো পিতাৰ নাম : অম্বী বড়ো ঘৰ নং : 69 বয়স : 48 লিঙ্গ : পুৰুষ	LQW1543370 ফটো উপলব্ধ	344 নাম : প্ৰনিতা দাস স্বামীৰ নাম : জয়ন্ত দাস ঘৰ নং : ৬৯ বয়স : 46 লিঙ্গ : মহিলা	LQW8537211 ফটো উপলব্ধ	345 নাম : নিশামনি শৰণীয়া পিতাৰ নাম : বিনয় দাস ঘৰ নং : ৬৯ বয়স : 27 লিঙ্গ : মহিলা	LQW0143271 ফটো উপলব্ধ
# 346 নাম : সাগৰীকা শৰণীয়া স্বামীৰ নাম : পামপু দাস ঘৰ নং : ৫১ বয়স : 25 লিঙ্গ : মহিলা	LQW0185793 ফটো উপলব্ধ	347 নাম : বীজ শৰণীয়া পিতাৰ নাম : বিনয় শৰণীয়া ঘৰ নং : 69 বয়স : 23 লিঙ্গ : পুৰুষ	LQW0527531 ফটো উপলব্ধ	348 নাম : মিনেশ্বৰ দাস পিতাৰ নাম : জয়ন্ত দাস ঘৰ নং : 69 বয়স : 23 লিঙ্গ : পুৰুষ	LQW0527549 ফটো উপলব্ধ
349 নাম : বিশাল সৰণীয়া পিতাৰ নাম : জয়ন্ত সৰণীয়া ঘৰ নং : 69 বয়স : 21 লিঙ্গ : পুৰুষ	LQW1981398 ফটো উপলব্ধ	350 নাম : মনমিতা শৰণীয়া পিতাৰ নাম : বিনয় দাস ঘৰ নং : 69 বয়স : 20 লিঙ্গ : মহিলা	UU10060756 ফটো উপলব্ধ	351 নাম : মনমিতা শৰণীয়া পিতাৰ নাম : বিনয় দাস ঘৰ নং : 69 বয়স : 19 লিঙ্গ : মহিলা	UU10078246 ফটো উপলব্ধ
352 নাম : বিপুল দাস পিতাৰ নাম : দুৰ্গা ঘৰ নং : ৭০ বয়স : 56 লিঙ্গ : পুৰুষ	LQW8537233 ফটো উপলব্ধ	353 নাম : শিতলা দাস স্বামীৰ নাম : বিপুল দাস ঘৰ নং : ৭০ বয়স : 43 লিঙ্গ : মহিলা	LQW8542696 ফটো উপলব্ধ	354 নাম : বিজুমনি শৰণীয়া পিতাৰ নাম : ধীৰেণ দাস ঘৰ নং : ৭০ বয়স : 30 লিঙ্গ : মহিলা	LQW0349092 ফটো উপলব্ধ
355 নাম : দিপাংকৰ দাস পিতাৰ নাম : দৈৱকী দাস ঘৰ নং : 70 বয়স : 30 লিঙ্গ : পুৰুষ	LQW0355263 ফটো উপলব্ধ	356 নাম : নিৰলা দাস স্বামীৰ নাম : চিত্ৰমল ঘৰ নং : ৭১ বয়স : 61 লিঙ্গ : মহিলা	LQW8537255 ফটো উপলব্ধ	357 নাম : চন্দনা দাস স্বামীৰ নাম : দিপেন দাস ঘৰ নং : 71 বয়স : 52 লিঙ্গ : মহিলা	LQW1463132 ফটো উপলব্ধ
358 নাম : দ্বিপেন দাস পিতাৰ নাম : চিত্ৰমল ঘৰ নং : ৭১ বয়স : 46 লিঙ্গ : পুৰুষ	LQW8537266 ফটো উপলব্ধ	359 নাম : চুপেন দাস পিতাৰ নাম : চিত্ৰমল ঘৰ নং : ৭১ বয়স : 43 লিঙ্গ : পুৰুষ	LQW8537277 ফটো উপলব্ধ	360 নাম : চামেলী দাস স্বামীৰ নাম : চুপেন দাস ঘৰ নং : ৭১ বয়স : 38 লিঙ্গ : মহিলা	LQW8537288 ফটো উপলব্ধ



361 নাম : নুপেন দাস পিতাৰ নাম: চিত্ৰমল দাস ঘৰ নং : ৭২ বয়স : 38 লিঙ্গ : পুৰুষ	LQW8537299 ফটো উপলব্ধ	362 নাম : চন্দ্ৰ কান্ত দাস পিতাৰ নাম: বাতিয়া ঘৰ নং : ৭২ বয়স : 53 লিঙ্গ : পুৰুষ	LQW8537313 ফটো উপলব্ধ	363 নাম : জোন্না দাস স্বামীৰ নাম: চন্দ্ৰ কান্ত দাস ঘৰ নং : ৭২ বয়স : 38 লিঙ্গ : মহিলা	LQW8537346 ফটো উপলব্ধ
364 নাম : ভগবান হালৈ পিতাৰ নাম: ভবেশ হালৈ ঘৰ নং : 72 বয়স : 35 লিঙ্গ : পুৰুষ	LQW8535328 ফটো উপলব্ধ	365 নাম : উর্মিলা দাস স্বামীৰ নাম: নৰেন ঘৰ নং : ৭৩ বয়স : 68 লিঙ্গ : মহিলা	LQW8537368 ফটো উপলব্ধ	366 নাম : পিন্টু দাস পিতাৰ নাম: নৰেন ঘৰ নং : ৭৩ বয়স : 43 লিঙ্গ : পুৰুষ	LQW8537379 ফটো উপলব্ধ
367 নাম : বিনিতা দাস স্বামীৰ নাম: পিন্টু দাস ঘৰ নং : ৭৩ বয়স : 39 লিঙ্গ : মহিলা	LQW1931868 ফটো উপলব্ধ	368 নাম : তৰুন দাস পিতাৰ নাম: গন্ধো ঘৰ নং : ৭৪ বয়স : 68 লিঙ্গ : পুৰুষ	LQW8537380 ফটো উপলব্ধ	369 নাম : সবিতা দাস স্বামীৰ নাম: তৰুন ঘৰ নং : ৭৪ বয়স : 63 লিঙ্গ : মহিলা	LQW8537391 ফটো উপলব্ধ
370 নাম : মনোজ দাস পিতাৰ নাম: তৰুন ঘৰ নং : ৭৪ বয়স : 40 লিঙ্গ : পুৰুষ	LQW8537404 ফটো উপলব্ধ	371 নাম : প্ৰিয়ংকা শৰণীয়া পিতাৰ নাম: মনোজ দাস ঘৰ নং : ৭৪ বয়স : 32 লিঙ্গ : মহিলা	LQW1931620 ফটো উপলব্ধ	372 নাম : বুলু বড়ো অন্যান্য: মিনতি বড়ো ঘৰ নং : ৭৪ বয়স : 28 লিঙ্গ : মহিলা	LQW0322016 ফটো উপলব্ধ
373 নাম : বিপিন দাস পিতাৰ নাম: গন্ধো ঘৰ নং : ৭৫ বয়স : 63 লিঙ্গ : পুৰুষ	LQW8537460 ফটো উপলব্ধ	374 নাম : ৰাজু দাস পিতাৰ নাম: বিপিন দাস ঘৰ নং : ৭৫ বয়স : 35 লিঙ্গ : পুৰুষ	LQW1977226 ফটো উপলব্ধ	375 নাম : ববিতা হালৈ দাস স্বামীৰ নাম: ৰাজু দাস ঘৰ নং : ৭৫ বয়স : 28 লিঙ্গ : মহিলা	LQW0140400 ফটো উপলব্ধ
376 নাম : জানকী দাস স্বামীৰ নাম: প্ৰফুল্ল ঘৰ নং : ৭৬ বয়স : 48 লিঙ্গ : মহিলা	LQW8537493 ফটো উপলব্ধ	# 377 নাম : মৃদল মোহন শৰণীয়া পিতাৰ নাম: প্ৰফুল্ল দাস ঘৰ নং : 76 বয়স : 30 লিঙ্গ : পুৰুষ	LQW0129197 ফটো উপলব্ধ	# 378 নাম : নৱনিতা কলিতা পিতাৰ নাম: প্ৰফুল্ল দাস ঘৰ নং : 76 বয়স : 30 লিঙ্গ : মহিলা	LQW0129239 ফটো উপলব্ধ
379 নাম : ভূন দাস পিতাৰ নাম: সন্ধো ঘৰ নং : ৭৭ বয়স : 58 লিঙ্গ : পুৰুষ	LQW8536796 ফটো উপলব্ধ	380 নাম : কৰতী দাস স্বামীৰ নাম: সুৰেন ঘৰ নং : ৭৮ বয়স : 73 লিঙ্গ : মহিলা	LQW8537517 ফটো উপলব্ধ	381 নাম : প্ৰফুল্ল দাস পিতাৰ নাম: সুৰেন ঘৰ নং : ৭৮ বয়স : 48 লিঙ্গ : পুৰুষ	LQW8537528 ফটো উপলব্ধ
382 নাম : বাপন দাস পিতাৰ নাম: সুৰেন ঘৰ নং : ৭৮ বয়স : 43 লিঙ্গ : পুৰুষ	LQW8537539 ফটো উপলব্ধ	383 নাম : মেলোকা দাস স্বামীৰ নাম: বাপন দাস ঘৰ নং : ৭৮ বয়স : 31 লিঙ্গ : মহিলা	LQW1977248 ফটো উপলব্ধ	384 নাম : সংগীতা দাস স্বামীৰ নাম: প্ৰফুল্ল দাস ঘৰ নং : 78 বয়স : 28 লিঙ্গ : মহিলা	LQW0142182 ফটো উপলব্ধ
385 নাম : মানিক দাস পিতাৰ নাম: পদ্মাৰাম ঘৰ নং : ৭৯ বয়স : 50 লিঙ্গ : পুৰুষ	LQW8537562 ফটো উপলব্ধ	386 নাম : ডুলমণি দাস স্বামীৰ নাম: উদ্ধৱ দাস ঘৰ নং : ৭৯ খ বয়স : 38 লিঙ্গ : মহিলা	LQW0139063 ফটো উপলব্ধ	387 নাম : মিন্টুমণি দাস পিতাৰ নাম: দ্বীপ জ্যোতি দাস ঘৰ নং : ৭৯ বয়স : 36 লিঙ্গ : মহিলা	LQW1931573 ফটো উপলব্ধ
388 নাম : দীপজ্যোতি দাস পিতাৰ নাম: তৰণী দাস ঘৰ নং : ৭৯ বয়স : 34 লিঙ্গ : পুৰুষ	LQW8537608 ফটো উপলব্ধ	389 নাম : হিমাক্ষী শৰণীয়া পিতাৰ নাম: মানিক দাস ঘৰ নং : ৭৯ বয়স : 29 লিঙ্গ : মহিলা	LQW1977237 ফটো উপলব্ধ	390 নাম : বন্দিতা ৰাজবংশী স্বামীৰ নাম: মুনিন্দ্ৰ ৰাজবংশী ঘৰ নং : 79 বয়স : 28 লিঙ্গ : মহিলা	UUU0097188 ফটো উপলব্ধ



391 নাম : তুলন দাস পিতাৰ নাম: বাসুদেৱ ঘৰ নং : ৮০ বয়স : 64 লিঙ্গ : পুৰুষ	LQW8537620 ফটো উপলব্ধ	392 নাম : হিৰন দাস স্বামীৰ নাম: তুলন ঘৰ নং : ৮০ বয়স : 56 লিঙ্গ : মহিলা	LQW8537631 ফটো উপলব্ধ	393 নাম : জিন্টু দাস পিতাৰ নাম: তুলেন দাস ঘৰ নং : ৮০ বয়স : 31 লিঙ্গ : পুৰুষ	LQW8542721 ফটো উপলব্ধ
394 নাম : গীতুমনি শৰণীয়া স্বামীৰ নাম: জিন্টু ঘৰ নং : ৮০ বয়স : 26 লিঙ্গ : মহিলা	LQW1491364 ফটো উপলব্ধ	395 নাম : মংগল দাস পিতাৰ নাম: ফনিধৰ ঘৰ নং : ৮১ বয়স : 78 লিঙ্গ : পুৰুষ	LQW8537697 ফটো উপলব্ধ	396 নাম : ৰূপে দাস স্বামীৰ নাম: মংগল ঘৰ নং : ৮১ বয়স : 76 লিঙ্গ : মহিলা	LQW8537700 ফটো উপলব্ধ
397 নাম : জিতু মনি দাস পিতাৰ নাম: মংগল ঘৰ নং : ৮১ বয়স : 44 লিঙ্গ : পুৰুষ	LQW8537722 ফটো উপলব্ধ	398 নাম : তৰালী স্বৰ্গীয়াৰী পিতাৰ নাম: জিতুমনি দাস ঘৰ নং : ৮১ বয়স : 44 লিঙ্গ : মহিলা	LQW1931608 ফটো উপলব্ধ	399 নাম : দিলিপ দাস পিতাৰ নাম: মংগল ঘৰ নং : ৮১ বয়স : 42 লিঙ্গ : পুৰুষ	LQW8537733 ফটো উপলব্ধ
400 নাম : ৰমেন দাস পিতাৰ নাম: মংগল ঘৰ নং : ৮১ বয়স : 40 লিঙ্গ : পুৰুষ	LQW8537744 ফটো উপলব্ধ	401 নাম : ডেইজী দাস স্বামীৰ নাম: ৰমেন দাস ঘৰ নং : ৮১ বয়স : 37 লিঙ্গ : মহিলা	LQW0359166 ফটো উপলব্ধ	402 নাম : ৰুমি দাস স্বামীৰ নাম: মনু দাস ঘৰ নং : ৮১ বয়স : 36 লিঙ্গ : মহিলা	LQW8537686 ফটো উপলব্ধ
403 নাম : মনু দাস পিতাৰ নাম: মঙ্গল দাস ঘৰ নং : ৮১ বয়স : 35 লিঙ্গ : পুৰুষ	LQW8537755 ফটো উপলব্ধ	# 404 নাম : জিৱেশ্বৰ শৰণীয়া পিতাৰ নাম: আনন্দী দাস ঘৰ নং : ৮১ বয়স : 25 লিঙ্গ : পুৰুষ	LQW0234864 ফটো উপলব্ধ	405 নাম : ভবানী দাস পিতাৰ নাম: দিলিপ দাস ঘৰ নং : 81 বয়স : 24 লিঙ্গ : মহিলা	LQW1143023 ফটো উপলব্ধ
406 নাম : পুৰাৰাম দাস পিতাৰ নাম: ফনীধৰ ঘৰ নং : ৮১ বয়স : 58 লিঙ্গ : পুৰুষ	LQW8537766 ফটো উপলব্ধ	407 নাম : বৈজয়ন্তী দাস স্বামীৰ নাম: পুৰাৰাম ঘৰ নং : ৮১ বয়স : 56 লিঙ্গ : মহিলা	LQW8537777 ফটো উপলব্ধ	408 নাম : ৰাতুল দাস পিতাৰ নাম: পুৰাৰাম ঘৰ নং : ৮১ বয়স : 37 লিঙ্গ : পুৰুষ	LQW8537788 ফটো উপলব্ধ
409 নাম : ববিতা দাস স্বামীৰ নাম: ৰাতুল দাস ঘৰ নং : ৮১ বয়স : 33 লিঙ্গ : মহিলা	LQW0140533 ফটো উপলব্ধ	410 নাম : প্ৰদীপ দাস পিতাৰ নাম: পুৰাৰাম দাস ঘৰ নং : ৮১ বয়স : 32 লিঙ্গ : পুৰুষ	LQW0229179 ফটো উপলব্ধ	411 নাম : বিশাল দাস পিতাৰ নাম: চুপেন দাস ঘৰ নং : 82 বয়স : 19 লিঙ্গ : পুৰুষ	UUI0145490 ফটো উপলব্ধ
412 নাম : গোলক দাস পিতাৰ নাম: ফনীধৰ ঘৰ নং : ৮৩ বয়স : 66 লিঙ্গ : পুৰুষ	LQW8537799 ফটো উপলব্ধ	413 নাম : পাৰ্বতী দাস স্বামীৰ নাম: গোলক ঘৰ নং : ৮৩ বয়স : 58 লিঙ্গ : মহিলা	LQW8537802 ফটো উপলব্ধ	414 নাম : জিতেন দাস পিতাৰ নাম: ফনীধৰ ঘৰ নং : ৮৩ বয়স : 53 লিঙ্গ : পুৰুষ	LQW8537824 ফটো উপলব্ধ
415 নাম : প্ৰানেশ্বৰ দাস পিতাৰ নাম: গোলক ঘৰ নং : ৮৩ বয়স : 45 লিঙ্গ : পুৰুষ	LQW8537813 ফটো উপলব্ধ	416 নাম : মিৰা দাস স্বামীৰ নাম: জিতেন দাস ঘৰ নং : ৮৩ বয়স : 42 লিঙ্গ : মহিলা	LQW8537835 ফটো উপলব্ধ	R 417 নাম : তুষাৰ দাস স্বামীৰ নাম: প্ৰানেশ্বৰ দাস ঘৰ নং : ৮৩ বয়স : 31 লিঙ্গ : মহিলা	UUI0112284 ফটো উপলব্ধ
418 নাম : অপূৰ্ব দাস পিতাৰ নাম: গোলক দাস ঘৰ নং : 83 বয়স : 29 লিঙ্গ : পুৰুষ	LQW0133538 ফটো উপলব্ধ	R 419 নাম : তুষাৰ দাস স্বামীৰ নাম: প্ৰানেশ্বৰ দাস ঘৰ নং : ৮৩ বয়স : 19 লিঙ্গ : মহিলা	UUI0145573 ফটো উপলব্ধ	420 নাম : নয়ন দাস পিতাৰ নাম: নগেন দাস ঘৰ নং : ৮৪ বয়স : 35 লিঙ্গ : পুৰুষ	LQW1931540 ফটো উপলব্ধ



421	LQW0273482	ফটো উপলব্ধ	422	LQW0329490	ফটো উপলব্ধ	423	LQW0481457	ফটো উপলব্ধ
নাম : প্রনৱ দাস পিতাৰ নাম: নগেন দাস ঘৰ নং : ৮৪ বয়স : 32 লিঙ্গ : পুৰুষ			নাম : বন্দনা শৰণীয়া স্বামীৰ নাম: নয়ন শৰণীয়া ঘৰ নং : ৪৪ বয়স : 29 লিঙ্গ : মহিলা			নাম : কুলদীপ শৰণীয়া পিতাৰ নাম: নগেন শৰণীয়া ঘৰ নং : ৮৪ বয়স : 25 লিঙ্গ : পুৰুষ		
424	UUI0051573	ফটো উপলব্ধ	425	UUI0143677	ফটো উপলব্ধ	426	LQW8537879	ফটো উপলব্ধ
নাম : গুনমণী দাস স্বামীৰ নাম: প্রনৱ দাস ঘৰ নং : ৮৪ বয়স : 25 লিঙ্গ : মহিলা			নাম : মধুস্মিতা শৰণীয়া স্বামীৰ নাম: কুলদীপ শৰণীয়া ঘৰ নং : ৪৪ বয়স : 23 লিঙ্গ : মহিলা			নাম : পবিন দাস পিতাৰ নাম: লক্ষীৰাম ঘৰ নং : ৮৫ বয়স : 53 লিঙ্গ : পুৰুষ		
427	LQW8537904	ফটো উপলব্ধ	428	LQW8537937	ফটো উপলব্ধ	429	LQW8537915	ফটো উপলব্ধ
নাম : ৰতন দাস পিতাৰ নাম: লক্ষী দাশ ঘৰ নং : ৮৫ বয়স : 50 লিঙ্গ : পুৰুষ			নাম : মীনা দাস স্বামীৰ নাম: পবিন দাস ঘৰ নং : ৮৫ বয়স : 45 লিঙ্গ : মহিলা			নাম : কৰুনা দাস পিতাৰ নাম: লক্ষীৰাম ঘৰ নং : ৮৫ বয়স : 43 লিঙ্গ : পুৰুষ		
430	LQW8537926	ফটো উপলব্ধ	431	LQW1931799	ফটো উপলব্ধ	432	LQW8537948	ফটো উপলব্ধ
নাম : হিৰন দাস স্বামীৰ নাম: ৰতন দাস ঘৰ নং : ৮৫ বয়স : 41 লিঙ্গ : মহিলা			নাম : বন্দনা দাস স্বামীৰ নাম: কৰুনা দাস ঘৰ নং : ৮৫ বয়স : 38 লিঙ্গ : মহিলা			নাম : বানেশ্বৰ দাস পিতাৰ নাম: ৰাতিয়া ঘৰ নং : ৮৬ বয়স : 73 লিঙ্গ : পুৰুষ		
433	LQW8537959	ফটো উপলব্ধ	434	LQW8537960	ফটো উপলব্ধ	435	LQW1931824	ফটো উপলব্ধ
নাম : যামিনী দাস স্বামীৰ নাম: বানেশ্বৰ ঘৰ নং : ৮৬ বয়স : 68 লিঙ্গ : মহিলা			নাম : নিতুল দাস পিতাৰ নাম: বানেশ্বৰ ঘৰ নং : ৮৬ বয়স : 44 লিঙ্গ : পুৰুষ			নাম : চৰিতা দাস স্বামীৰ নাম: নিতুল দাস ঘৰ নং : ৮৬ বয়স : 35 লিঙ্গ : মহিলা		
436	LQW8537993	ফটো উপলব্ধ	437	LQW0140822	ফটো উপলব্ধ	438	LQW8538032	ফটো উপলব্ধ
নাম : মহেন্দ্ৰ দাস পিতাৰ নাম: বনমালী ঘৰ নং : ৮৮ বয়স : 40 লিঙ্গ : পুৰুষ			নাম : ৰহিমা দাস স্বামীৰ নাম: মহেন্দ্ৰ দাস ঘৰ নং : ৮৮ বয়স : 31 লিঙ্গ : মহিলা			নাম : সুমিত্ৰা দাস স্বামীৰ নাম: জ্যোতিষ ঘৰ নং : ৮৯ বয়স : 43 লিঙ্গ : মহিলা		
439	LQW8538054	ফটো উপলব্ধ	440	LQW0528943	ফটো উপলব্ধ	441	LQW0231837	ফটো উপলব্ধ
নাম : কল্পনা দাস স্বামীৰ নাম: অতুল দাস ঘৰ নং : ৮৯ বয়স : 40 লিঙ্গ : মহিলা			নাম : জলি শৰণীয়া স্বামীৰ নাম: চন্টচ দাস ঘৰ নং : ৪৯ বয়স : 30 লিঙ্গ : মহিলা			নাম : চন্টচ দাস পিতাৰ নাম: জ্যোতিষ দাস ঘৰ নং : ৮৯ বয়স : 27 লিঙ্গ : পুৰুষ		
442	LQW0408211	ফটো উপলব্ধ	443	LQW1491638	ফটো উপলব্ধ	444	LQW1999853	ফটো উপলব্ধ
নাম : ৰন্ট দাস পিতাৰ নাম: জ্যোতিষ দাস ঘৰ নং : ৮৯ বয়স : 26 লিঙ্গ : পুৰুষ			নাম : ৰীনা দাস স্বামীৰ নাম: ৰন্ট ঘৰ নং : ৮৯ বয়স : 22 লিঙ্গ : মহিলা			নাম : জয়প্রকাশ সৰণীয়া মাতৃৰ নাম: কল্পনা দাশ ঘৰ নং : ৪৯ বয়স : 21 লিঙ্গ : পুৰুষ		
445	LQW8538076	ফটো উপলব্ধ	446	LQW8538087	ফটো উপলব্ধ	# 447	FCM1724896	ফটো উপলব্ধ
নাম : বুবুল দাস পিতাৰ নাম: মনিৰাম ঘৰ নং : ৯০ বয়স : 51 লিঙ্গ : পুৰুষ			নাম : উষাৰানী দাস পিতাৰ নাম: মনিৰাম ঘৰ নং : ৯০ বয়স : 44 লিঙ্গ : মহিলা			নাম : কিৰন দাস পিতাৰ নাম: বুবুল দাস ঘৰ নং : ৯০ বয়স : 42 লিঙ্গ : মহিলা		
448	LQW0528158	ফটো উপলব্ধ	449	LQW8538123	ফটো উপলব্ধ	450	LQW8538134	ফটো উপলব্ধ
নাম : কুলজীত দাস পিতাৰ নাম: অতুল দাস ঘৰ নং : ৯০ বয়স : 26 লিঙ্গ : পুৰুষ			নাম : লতা দাস স্বামীৰ নাম: মঞ্জল ঘৰ নং : ৯১ বয়স : 73 লিঙ্গ : মহিলা			নাম : মহেশ কুমাৰ দাস পিতাৰ নাম: মঞ্জল চন্দ্ৰ দাস ঘৰ নং : ৯১ বয়স : 68 লিঙ্গ : পুৰুষ		



451 নাম : উমেশ দাস পিতাৰ নাম: মঙ্গল ঘৰ নং : ৯২ বয়স : 51 লিঙ্গ : পুৰুষ	LQW8538178 ফটো উপলব্ধ	452 নাম : মালতী দাস স্বামীৰ নাম: উমেশ দাস ঘৰ নং : ৯২ বয়স : 48 লিঙ্গ : মহিলা	LQW8538189 ফটো উপলব্ধ	453 নাম : বাজোবালা দাস স্বামীৰ নাম: মহেশ কুমাৰ দাস ঘৰ নং : ৯২ বয়স : 48 লিঙ্গ : মহিলা	LQW8538145 ফটো উপলব্ধ
454 নাম : প্রমোদ দাস পিতাৰ নাম: মঙ্গল ঘৰ নং : ৯২খ বয়স : 46 লিঙ্গ : পুৰুষ	LQW8538156 ফটো উপলব্ধ	455 নাম : কৈল্যাণী দাস স্বামীৰ নাম: প্রমোদ দাস ঘৰ নং : ৯২খ বয়স : 43 লিঙ্গ : মহিলা	LQW8538167 ফটো উপলব্ধ	456 নাম : কমল দাস পিতাৰ নাম: মঙ্গল ঘৰ নং : ৯২ বয়স : 40 লিঙ্গ : পুৰুষ	LQW8538190 ফটো উপলব্ধ
457 নাম : সোনালী দাস স্বামীৰ নাম: কমল দাস ঘৰ নং : ৯২ বয়স : 37 লিঙ্গ : মহিলা	LQW8538203 ফটো উপলব্ধ	458 নাম : বিজুমণি দাস পিতাৰ নাম: মহেশ দাস ঘৰ নং : ৯২ বয়স : 35 লিঙ্গ : মহিলা	LQW8538101 ফটো উপলব্ধ	459 নাম : নিজৰা শৰণীয়া স্বামীৰ নাম: বিজুমণি দাস ঘৰ নং : 91 বয়স : 25 লিঙ্গ : মহিলা	LQW1473958 ফটো উপলব্ধ
460 নাম : জ্যোতিস্মিতা দাস পিতাৰ নাম: কমল দাস ঘৰ নং : 91 বয়স : 19 লিঙ্গ : মহিলা	UUI0101170 ফটো উপলব্ধ	461 নাম : গীতাজলি শৰণীয়া পিতাৰ নাম: প্রতাপ দাশ ঘৰ নং : 91 ক বয়স : 21 লিঙ্গ : মহিলা	LQW1989714 ফটো উপলব্ধ	462 নাম : প্রতাপ দাস পিতাৰ নাম: মঙ্গল ঘৰ নং : ৯১ক বয়স : 56 লিঙ্গ : পুৰুষ	LQW8538214 ফটো উপলব্ধ
463 নাম : ললিতা দাস স্বামীৰ নাম: প্রতাপ ঘৰ নং : ৯১ক বয়স : 46 লিঙ্গ : মহিলা	LQW8538225 ফটো উপলব্ধ	464 নাম : দেংখোম্ৰি বড়ো দেউৰী স্বামীৰ নাম: নবজিত দেউৰী ঘৰ নং : ৯২ বয়স : 35 লিঙ্গ : মহিলা	LQW0408955 ফটো উপলব্ধ	465 নাম : হাহিৰাম দাস পিতাৰ নাম: মনিয়া ঘৰ নং : ৯৩ বয়স : 78 লিঙ্গ : পুৰুষ	LQW8538236 ফটো উপলব্ধ
466 নাম : মঞ্জু দাস স্বামীৰ নাম: জ্যোতিষ দাস ঘৰ নং : ৯৩ বয়স : 53 লিঙ্গ : মহিলা	LQW8538269 ফটো উপলব্ধ	467 নাম : জ্যোতিষ দাস পিতাৰ নাম: হাহিৰাম ঘৰ নং : ৯৩ বয়স : 48 লিঙ্গ : পুৰুষ	LQW8538247 ফটো উপলব্ধ	468 নাম : নিৰ দাস পিতাৰ নাম: হাহিৰাম ঘৰ নং : ৯৩ বয়স : 38 লিঙ্গ : পুৰুষ	LQW8538258 ফটো উপলব্ধ
469 নাম : বজ্জ দাস স্বামীৰ নাম: হৰত ঘৰ নং : ৯৪ বয়স : 78 লিঙ্গ : মহিলা	LQW8538281 ফটো উপলব্ধ	470 নাম : শুশীল দাস পিতাৰ নাম: হৰত ঘৰ নং : ৯৪ বয়স : 49 লিঙ্গ : পুৰুষ	LQW8538305 ফটো উপলব্ধ	471 নাম : দেবেন দাস পিতাৰ নাম: দাস হৰত ঘৰ নং : ৯৪ বয়স : 47 লিঙ্গ : পুৰুষ	LQW8538292 ফটো উপলব্ধ
472 নাম : বীজমণি দাস পিতাৰ নাম: হৰত দাস ঘৰ নং : ৯৪ বয়স : 43 লিঙ্গ : মহিলা	LQW8538338 ফটো উপলব্ধ	473 নাম : সবিতা দাস স্বামীৰ নাম: শুশীল দাস ঘৰ নং : ৯৪ বয়স : 40 লিঙ্গ : মহিলা	LQW8538316 ফটো উপলব্ধ	474 নাম : বন্দনা দাস পিতাৰ নাম: হৰত ঘৰ নং : ৯৪ বয়স : 38 লিঙ্গ : মহিলা	LQW8538327 ফটো উপলব্ধ
475 নাম : প্রবালু শৰণীয়া অন্যান্য: সশীল ঘৰ নং : 94 বয়স : 22 লিঙ্গ : পুৰুষ	LQW1484922 ফটো উপলব্ধ	476 নাম : নগেন দাস পিতাৰ নাম: কলিয়া ঘৰ নং : ৯৫ বয়স : 73 লিঙ্গ : পুৰুষ	LQW8538349 ফটো উপলব্ধ	477 নাম : নিলীমা দাস স্বামীৰ নাম: নগেন ঘৰ নং : ৯৫ বয়স : 68 লিঙ্গ : মহিলা	LQW8538350 ফটো উপলব্ধ
478 নাম : কুহী বাম দাস পিতাৰ নাম: নগেন ঘৰ নং : ৯৫ বয়স : 43 লিঙ্গ : পুৰুষ	LQW8538383 ফটো উপলব্ধ	479 নাম : ধন দাস পিতাৰ নাম: নগেন ঘৰ নং : ৯৫ বয়স : 39 লিঙ্গ : পুৰুষ	LQW8538394 ফটো উপলব্ধ	480 নাম : বিতা দাস স্বামীৰ নাম: কুহিৰাম দাস ঘৰ নং : ৯৫ বয়স : 38 লিঙ্গ : মহিলা	LQW8538407 ফটো উপলব্ধ



481 নাম : কনক দাস পিতাৰ নাম: ঘনোকান্ত ঘৰ নং : ৯৬ বয়স : 60 লিঙ্গ : পুৰুষ	LQW8538418 ফটো উপলব্ধ	482 নাম : ধৰ্মেশ্বৰ দাস পিতাৰ নাম: ঘনোকান্ত ঘৰ নং : ৯৬ বয়স : 54 লিঙ্গ : পুৰুষ	LQW8538429 ফটো উপলব্ধ	483 নাম : মনু দাস পিতাৰ নাম: ঘনোকান্ত ঘৰ নং : ৯৬ বয়স : 50 লিঙ্গ : পুৰুষ	LQW8538441 ফটো উপলব্ধ
484 নাম : কেশব দাস পিতাৰ নাম: ঘনোকান্ত ঘৰ নং : ৯৬ বয়স : 43 লিঙ্গ : পুৰুষ	LQW8538452 ফটো উপলব্ধ	485 নাম : হৰেশ্বৰী দাস স্বামীৰ নাম: ধৰ্মেশ্বৰ দাস ঘৰ নং : ৯৬ বয়স : 43 লিঙ্গ : মহিলা	LQW8538430 ফটো উপলব্ধ	486 নাম : ডালিমী দাস স্বামীৰ নাম: সঞ্জয় দাস ঘৰ নং : ৯৬ বয়স : 41 লিঙ্গ : মহিলা	LQW0259804 ফটো উপলব্ধ
487 নাম : অমলা দাস স্বামীৰ নাম: কেশব দাস ঘৰ নং : ৯৬ বয়স : 38 লিঙ্গ : মহিলা	LQW8538463 ফটো উপলব্ধ	488 নাম : সঞ্জয় দাস পিতাৰ নাম: ঘনোকান্ত ঘৰ নং : ৯৬ বয়স : 38 লিঙ্গ : পুৰুষ	LQW8538474 ফটো উপলব্ধ	489 নাম : বিংকু দাস স্বামীৰ নাম: মনু দাস ঘৰ নং : ৯৬ বয়স : 33 লিঙ্গ : মহিলা	LQW8538485 ফটো উপলব্ধ
490 নাম : চন্দন শৰণীয়া পিতাৰ নাম: ধৰ্মেশ্বৰ শৰণীয়া ঘৰ নং : 96 বয়স : 23 লিঙ্গ : পুৰুষ	LQW1169739 ফটো উপলব্ধ	491 নাম : পেৰিসীতা দাস পিতাৰ নাম: কেশব দাশ ঘৰ নং : 96 বয়স : 21 লিঙ্গ : মহিলা	LQW1983964 ফটো উপলব্ধ	492 নাম : সুধিৰাম মেধি পিতাৰ নাম: ভুবা ঘৰ নং : ৯৭ বয়স : 58 লিঙ্গ : পুৰুষ	LQW8538496 ফটো উপলব্ধ
493 নাম : যামিনী মেধি স্বামীৰ নাম: সুধি ঘৰ নং : ৯৭ বয়স : 53 লিঙ্গ : মহিলা	LQW8538509 ফটো উপলব্ধ	494 নাম : পুৰী মেধী পিতাৰ নাম: সুধিৰাম মেধী ঘৰ নং : ৯৭ বয়স : 30 লিঙ্গ : মহিলা	LQW0370064 ফটো উপলব্ধ	495 নাম : ভুবন মেধী পিতাৰ নাম: সুধিৰাম মেধী ঘৰ নং : ৯৭ বয়স : 29 লিঙ্গ : পুৰুষ	LQW0234559 ফটো উপলব্ধ
496 নাম : নামতী মেধি স্বামীৰ নাম: ভবেন ঘৰ নং : ৯৮ বয়স : 78 লিঙ্গ : মহিলা	LQW8538510 ফটো উপলব্ধ	497 নাম : অনিল মেধি পিতাৰ নাম: ভবেন ঘৰ নং : ৯৮ বয়স : 53 লিঙ্গ : পুৰুষ	LQW8538521 ফটো উপলব্ধ	498 নাম : ঘনো মেধি পিতাৰ নাম: ভবেন ঘৰ নং : ৯৮ বয়স : 51 লিঙ্গ : পুৰুষ	LQW8538543 ফটো উপলব্ধ
499 নাম : দিল্লী মেধি স্বামীৰ নাম: ঘনো মেধি ঘৰ নং : ৯৮ বয়স : 48 লিঙ্গ : মহিলা	LQW8538554 ফটো উপলব্ধ	500 নাম : পূৰ্ণিমা মেধি স্বামীৰ নাম: অনিল ঘৰ নং : ৯৮ বয়স : 48 লিঙ্গ : মহিলা	LQW8538532 ফটো উপলব্ধ	501 নাম : অসীম মেধি পিতাৰ নাম: অনিল মেধি ঘৰ নং : ৯৮ বয়স : 30 লিঙ্গ : পুৰুষ	LQW0477646 ফটো উপলব্ধ
502 নাম : মায়াতী মেধি স্বামীৰ নাম: অশিম মেধি ঘৰ নং : 98 বয়স : 23 লিঙ্গ : মহিলা	LQW1993211 ফটো উপলব্ধ	503 নাম : মল্লিকা মেধি পিতাৰ নাম: অনীল মেধি ঘৰ নং : 98 বয়স : 22 লিঙ্গ : মহিলা	LQW1984905 ফটো উপলব্ধ	S 504 নাম : মধুসূতা মেধি পিতাৰ নাম: ঘনো মেধি ঘৰ নং : 98 বয়স : 21 লিঙ্গ : মহিলা	LQW1984962 ফটো উপলব্ধ
505 নাম : উমেশ মেধি পিতাৰ নাম: ভুবা ঘৰ নং : ৯৯ বয়স : 68 লিঙ্গ : পুৰুষ	LQW8538587 ফটো উপলব্ধ	506 নাম : পৰমেশ্বৰী মেধি স্বামীৰ নাম: উমেশ ঘৰ নং : ৯৯ বয়স : 63 লিঙ্গ : মহিলা	LQW8538598 ফটো উপলব্ধ	507 নাম : মুনীন্দ্র মেধি পিতাৰ নাম: ভুহা মেধি ঘৰ নং : ৯৯ বয়স : 58 লিঙ্গ : পুৰুষ	LQW8538612 ফটো উপলব্ধ
508 নাম : চুচিলা মেধি স্বামীৰ নাম: মুনীন্দ্র মেধি ঘৰ নং : ৯৯ বয়স : 53 লিঙ্গ : মহিলা	LQW8538623 ফটো উপলব্ধ	509 নাম : জিলিকা মদাহী পিতাৰ নাম: পানিমল মদাহী ঘৰ নং : 99খ বয়স : 50 লিঙ্গ : পুৰুষ	LQW0140608 ফটো উপলব্ধ	510 নাম : বান মেধি পিতাৰ নাম: উমেশ ঘৰ নং : ৯৯ বয়স : 46 লিঙ্গ : পুৰুষ	LQW8538601 ফটো উপলব্ধ



511 নাম : চান মেধী পিতাৰ নাম: উমেশ মেধী ঘৰ নং : ৯৯ বয়স : 41 লিঙ্গ : পুৰুষ	LQW8542732 ফটো উপলব্ধ	512 নাম : নমিতা দাস মেধী স্বামীৰ নাম: বানু মেধী ঘৰ নং : ৯৯ বয়স : 35 লিঙ্গ : মহিলা	LQW8542674 ফটো উপলব্ধ	513 নাম : দুলাল মদাহী পিতাৰ নাম: জিলিকা মদাহী ঘৰ নং : ৯৯খ বয়স : 30 লিঙ্গ : পুৰুষ	LQW0140947 ফটো উপলব্ধ
514 নাম : ৰাজু মদাহী পিতাৰ নাম: জিলিকা মদাহী ঘৰ নং : 99খ বয়স : 29 লিঙ্গ : পুৰুষ	LQW0141028 ফটো উপলব্ধ	515 নাম : পদমি মদাহী স্বামীৰ নাম: দুলাল মদাহী ঘৰ নং : ৯৯ বয়স : 26 লিঙ্গ : মহিলা	LQW0263939 ফটো উপলব্ধ	516 নাম : সংগীতা মদাহী পিতাৰ নাম: মুনিদ্র মদাহী ঘৰ নং : ৯৯ বয়স : 25 লিঙ্গ : মহিলা	LQW0368837 ফটো উপলব্ধ
517 নাম : প্ৰকাশ মদাহী পিতাৰ নাম: মুনিদ্র মদাহী ঘৰ নং : 99 বয়স : 23 লিঙ্গ : পুৰুষ	LQW1169747 ফটো উপলব্ধ	518 নাম : বীনা ৰাভা মদাহী স্বামীৰ নাম: ৰাজু মদাহী ঘৰ নং : ৯৯খ বয়স : 31 লিঙ্গ : মহিলা	LQW0235119 ফটো উপলব্ধ	519 নাম : ভাগ্যেশ্বৰী মেধি স্বামীৰ নাম: কপ্তৰাম ঘৰ নং : ১০০ বয়স : 68 লিঙ্গ : মহিলা	LQW8538634 ফটো উপলব্ধ
520 নাম : প্ৰভাৰানী দাস স্বামীৰ নাম: নবীন ঘৰ নং : ১০১ বয়স : 73 লিঙ্গ : মহিলা	LQW8538645 ফটো উপলব্ধ	521 নাম : মনোজ দাস পিতাৰ নাম: নবীন ঘৰ নং : ১০১ বয়স : 43 লিঙ্গ : পুৰুষ	LQW8538656 ফটো উপলব্ধ	522 নাম : পিংকি হালৈ দাস স্বামীৰ নাম: মনোজ দাস ঘৰ নং : ১০১ বয়স : 42 লিঙ্গ : মহিলা	LQW8538678 ফটো উপলব্ধ
523 নাম : চিন্টু মনি দাস পিতাৰ নাম: নবীন দাস ঘৰ নং : ১০১ বয়স : 33 লিঙ্গ : পুৰুষ	LQW8542709 ফটো উপলব্ধ	524 নাম : পাপু দাস মাতৃৰ নাম: প্ৰভাৰানী দাস ঘৰ নং : ১০১ বয়স : 27 লিঙ্গ : পুৰুষ	UUI0074153 ফটো উপলব্ধ	525 নাম : তিলন্তমা দাস স্বামীৰ নাম: সমিন ঘৰ নং : ১০২ বয়স : 63 লিঙ্গ : মহিলা	LQW8538703 ফটো উপলব্ধ
526 নাম : ধনপতি দাস পিতাৰ নাম: সমিন ঘৰ নং : ১০২ বয়স : 43 লিঙ্গ : পুৰুষ	LQW8538714 ফটো উপলব্ধ	# 527 নাম : শ্ৰেণীৰ্মন স্বামীৰ নাম: কুলজীত দাস ঘৰ নং : ১১১ বয়স : 35 লিঙ্গ : মহিলা	LQW0527911 ফটো উপলব্ধ	528 নাম : পৰিসীতা দাস স্বামীৰ নাম: ধনপতি দাস ঘৰ নং : ১০২ বয়স : 33 লিঙ্গ : মহিলা	LQW0143263 ফটো উপলব্ধ
529 নাম : কমলেশ্বৰ দাস পিতাৰ নাম: শনি ৰাম দাস ঘৰ নং : ১০৩ বয়স : 63 লিঙ্গ : পুৰুষ	LQW8538770 ফটো উপলব্ধ	530 নাম : দিপক দাস পিতাৰ নাম: শনিৰাম ঘৰ নং : ১০৩ বয়স : 51 লিঙ্গ : পুৰুষ	LQW8538781 ফটো উপলব্ধ	531 নাম : ভাৰতী দাস স্বামীৰ নাম: কমলেশ্বৰ দাস ঘৰ নং : ১০৩ বয়স : 45 লিঙ্গ : মহিলা	LQW8538816 ফটো উপলব্ধ
532 নাম : মৃদুলা দাস পিতাৰ নাম: শনি ৰাম দাস ঘৰ নং : 103 বয়স : 45 লিঙ্গ : মহিলা	LQW1153287 ফটো উপলব্ধ	533 নাম : কমলা দাস স্বামীৰ নাম: দিপক দাস ঘৰ নং : ১০৩ বয়স : 43 লিঙ্গ : মহিলা	LQW8538792 ফটো উপলব্ধ	534 নাম : কনক দাস পিতাৰ নাম: শনিৰাম ঘৰ নং : ১০৪ বয়স : 67 লিঙ্গ : পুৰুষ	LQW8538827 ফটো উপলব্ধ
535 নাম : পখিলা দাস স্বামীৰ নাম: কনক ঘৰ নং : ১০৪ বয়স : 53 লিঙ্গ : মহিলা	LQW8538838 ফটো উপলব্ধ	536 নাম : ৰাতুল দাস পিতাৰ নাম: কনক দাস ঘৰ নং : ১০৪ বয়স : 33 লিঙ্গ : পুৰুষ	LQW1931697 ফটো উপলব্ধ	537 নাম : নিতুল দাস পিতাৰ নাম: কনক দাস ঘৰ নং : ১০৪ বয়স : 29 লিঙ্গ : পুৰুষ	LQW0144089 ফটো উপলব্ধ
538 নাম : খলিল মেধি পিতাৰ নাম: পানীমল ঘৰ নং : ১০৫ বয়স : 85 লিঙ্গ : পুৰুষ	LQW8538849 ফটো উপলব্ধ	539 নাম : দৰ্পণা মেধি পিতাৰ নাম: খাণীল মেধি ঘৰ নং : ১০৫ বয়স : 32 লিঙ্গ : মহিলা	LQW0141994 ফটো উপলব্ধ	540 নাম : কহিমা দাস স্বামীৰ নাম: ভূপেন ঘৰ নং : ১০৬ বয়স : 62 লিঙ্গ : মহিলা	LQW8538883 ফটো উপলব্ধ



541 নাম : অজয় কুমাৰ দাস পিতাৰ নাম: ভূপেন দাস ঘৰ নং : ১০৬ বয়স : 40 লিঙ্গ : পুৰুষ	LQW8538894 ফটো উপলব্ধ	542 নাম : বিলেশ্বৰ দাস মাতৃৰ নাম: বেবতী দাস ঘৰ নং : 106খ বয়স : 36 লিঙ্গ : পুৰুষ	LQW0004317 ফটো উপলব্ধ	543 নাম : দিমেশ্বৰ দাস পিতাৰ নাম: বাবুল দাস ঘৰ নং : 106খ বয়স : 34 লিঙ্গ : পুৰুষ	LQW0004267 ফটো উপলব্ধ
544 নাম : শূৱলা দাস স্বামীৰ নাম: অজয় কুমাৰ দাস ঘৰ নং : ১০৬ বয়স : 31 লিঙ্গ : মহিলা	LQW0233130 ফটো উপলব্ধ	545 নাম : ৰহিলা বড়ো দাস স্বামীৰ নাম: বিলেশ্বৰ দাস ঘৰ নং : 106 বয়স : 30 লিঙ্গ : মহিলা	LQW0004309 ফটো উপলব্ধ	546 নাম : নন্দেশ্বৰ দাস পিতাৰ নাম: বাবুল দাস ঘৰ নং : 106 বয়স : 29 লিঙ্গ : পুৰুষ	LQW0004358 ফটো উপলব্ধ
547 নাম : দেবতী দাস স্বামীৰ নাম: স্বৰ্গীয় বাবুল দাস ঘৰ নং : ১০৬ খ বয়স : 40 লিঙ্গ : মহিলা	LQW0357442 ফটো উপলব্ধ	548 নাম : খৰ্গেশ্বৰ মেধি পিতাৰ নাম: পানীৰাম ঘৰ নং : ১০৭ বয়স : 70 লিঙ্গ : পুৰুষ	LQW8538907 ফটো উপলব্ধ	549 নাম : প্ৰমিলা মেধি স্বামীৰ নাম: খৰ্গেশ্বৰ ঘৰ নং : ১০৭ বয়স : 66 লিঙ্গ : মহিলা	LQW8538918 ফটো উপলব্ধ
550 নাম : তপন মেধি পিতাৰ নাম: খৰ্গেশ্বৰ ঘৰ নং : ১০৭ বয়স : 40 লিঙ্গ : পুৰুষ	LQW8538929 ফটো উপলব্ধ	551 নাম : সোম্বৰু মেধি পিতাৰ নাম: খৰ্গেশ্বৰ মেধি ঘৰ নং : ১০৭ বয়স : 37 লিঙ্গ : পুৰুষ	LQW8538941 ফটো উপলব্ধ	552 নাম : অণামিকা বৰ্মন মেধী স্বামীৰ নাম: সম্বৰু মেধী ঘৰ নং : ১০৭ বয়স : 28 লিঙ্গ : মহিলা	LQW0185744 ফটো উপলব্ধ
553 নাম : প্ৰসন্ন দাস পিতাৰ নাম: গন্ধো ঘৰ নং : ১০৮ বয়স : 48 লিঙ্গ : পুৰুষ	LQW8537426 ফটো উপলব্ধ	554 নাম : হেমলতা দাস স্বামীৰ নাম: প্ৰসন্ন ঘৰ নং : ১০৮ বয়স : 43 লিঙ্গ : মহিলা	LQW8537437 ফটো উপলব্ধ	555 নাম : পৰেশ দাস পিতাৰ নাম: চক্ৰধৰ ঘৰ নং : ১০৯ বয়স : 48 লিঙ্গ : পুৰুষ	LQW8538974 ফটো উপলব্ধ
556 নাম : জৰি কলিতা দাস স্বামীৰ নাম: পৰেশ ঘৰ নং : ১০৯ বয়স : 43 লিঙ্গ : মহিলা	LQW8538985 ফটো উপলব্ধ	557 নাম : ৰবুল দাস পিতাৰ নাম: চক্ৰধৰ ঘৰ নং : ১০৯ বয়স : 43 লিঙ্গ : পুৰুষ	LQW8539002 ফটো উপলব্ধ	# 558 নাম : ৰঞ্জিত দাস পিতাৰ নাম: চক্ৰধৰ ঘৰ নং : ১৯০ক বয়স : 38 লিঙ্গ : পুৰুষ	LQW8539013 ফটো উপলব্ধ
559 নাম : চবীনা দাস স্বামীৰ নাম: ৰুবুল দাস ঘৰ নং : ১০৯ বয়স : 35 লিঙ্গ : মহিলা	LQW0501676 ফটো উপলব্ধ	# 560 নাম : নমিতা হাজং স্বামীৰ নাম: ৰঞ্জিত দাস ঘৰ নং : ১০৯ক বয়স : 33 লিঙ্গ : মহিলা	UUI0135590 ফটো উপলব্ধ	561 নাম : কংকনা দাস পিতাৰ নাম: পৰেশ দাস ঘৰ নং : 109 বয়স : 23 লিঙ্গ : মহিলা	LQW0526905 ফটো উপলব্ধ
562 নাম : আকাশ দাস পিতাৰ নাম: পৰেশ দাস ঘৰ নং : 109 বয়স : 19 লিঙ্গ : পুৰুষ	UUI0076448 ফটো উপলব্ধ	563 নাম : হিমালী দাস স্বামীৰ নাম: ধনা দাস ঘৰ নং : ১১০ বয়স : 63 লিঙ্গ : মহিলা	LQW8539035 ফটো উপলব্ধ	564 নাম : ভোগেশ্বৰী দাস পিতাৰ নাম: ৰঘু দাস ঘৰ নং : ১১০ বয়স : 48 লিঙ্গ : মহিলা	LQW8539068 ফটো উপলব্ধ
565 নাম : কমল দাস পিতাৰ নাম: ধনা দাস ঘৰ নং : ১১০ বয়স : 41 লিঙ্গ : পুৰুষ	LQW8539046 ফটো উপলব্ধ	566 নাম : চন্দন দাস পিতাৰ নাম: ধনা দাস ঘৰ নং : ১১০ বয়স : 40 লিঙ্গ : পুৰুষ	LQW8539057 ফটো উপলব্ধ	567 নাম : বিদ্যা দাস স্বামীৰ নাম: কমল দাস ঘৰ নং : ১১০ বয়স : 39 লিঙ্গ : মহিলা	LQW8537415 ফটো উপলব্ধ
568 নাম : কৃষ্ণা দাস পিতাৰ নাম: কমল দাস ঘৰ নং : ১১০ বয়স : 19 লিঙ্গ : মহিলা	UUI0151985 ফটো উপলব্ধ	569 নাম : ৰমণী দাস পিতাৰ নাম: হৰেশ্বৰ ঘৰ নং : ১১১ বয়স : 63 লিঙ্গ : পুৰুষ	LQW8539079 ফটো উপলব্ধ	570 নাম : জোনাকী দাস স্বামীৰ নাম: ৰমণী দাস ঘৰ নং : ১১১ বয়স : 58 লিঙ্গ : মহিলা	LQW8539091 ফটো উপলব্ধ



571 নাম : অঞ্জনা দাস স্বামীৰ নাম: প্ৰদীপ দাস ঘৰ নং : ১১১ বয়স : 51 লিঙ্গ : মহিলা	UU10081687 ফটো উপলব্ধ	572 নাম : সঞ্জীৱ দাস পিতাৰ নাম: ৰমণি দাস ঘৰ নং : ১১১ বয়স : 37 লিঙ্গ : পুৰুষ	LQW8539080 ফটো উপলব্ধ	573 নাম : কুশল দাস পিতাৰ নাম: প্ৰদীপ দাস ঘৰ নং : ১১১ বয়স : 34 লিঙ্গ : পুৰুষ	UU10081497 ফটো উপলব্ধ
574 নাম : বিষ্ণু দাস পিতাৰ নাম: প্ৰদীপ দাস ঘৰ নং : ১১১ বয়স : 33 লিঙ্গ : পুৰুষ	UU10081695 ফটো উপলব্ধ	575 নাম : ৰাজিৱ দাস পিতাৰ নাম: ৰমণি দাস ঘৰ নং : ১১১ বয়স : 30 লিঙ্গ : পুৰুষ	LQW0146936 ফটো উপলব্ধ	576 নাম : বন্দনা বেজবৰুৱা দাস স্বামীৰ নাম: সঞ্জীৱ দাস ঘৰ নং : 111 বয়স : 27 লিঙ্গ : মহিলা	LQW0527390 ফটো উপলব্ধ
577 নাম : জয়মতী দাস স্বামীৰ নাম: উপেন ঘৰ নং : ১১২ বয়স : 73 লিঙ্গ : মহিলা	LQW8539126 ফটো উপলব্ধ	578 নাম : দীনেশ দাস পিতাৰ নাম: উপেন ঘৰ নং : ১১২ বয়স : 53 লিঙ্গ : পুৰুষ	LQW8539137 ফটো উপলব্ধ	579 নাম : ৰূপালী দাস স্বামীৰ নাম: দীনেশ দাস ঘৰ নং : ১১২ বয়স : 48 লিঙ্গ : মহিলা	LQW8539148 ফটো উপলব্ধ
580 নাম : কাৰেবী দাস স্বামীৰ নাম: মাধৱ দাস ঘৰ নং : ১১২ ক বয়স : 35 লিঙ্গ : মহিলা	LQW0139022 ফটো উপলব্ধ	581 নাম : জয়শ্ৰী দাস পিতাৰ নাম: দীনেশ দাস ঘৰ নং : ১১২ বয়স : 24 লিঙ্গ : মহিলা	LQW0499988 ফটো উপলব্ধ	582 নাম : আকাশ শৰণীয়া পিতাৰ নাম: দীনেশ দাস ঘৰ নং : 112 বয়স : 21 লিঙ্গ : পুৰুষ	LQW2004992 ফটো উপলব্ধ
583 নাম : মেনো দাস স্বামীৰ নাম: বনমালী ঘৰ নং : ১১৩ বয়স : 78 লিঙ্গ : মহিলা	LQW8537982 ফটো উপলব্ধ	584 নাম : শৰত দাস পিতাৰ নাম: বনমালী ঘৰ নং : ১১৩ বয়স : 38 লিঙ্গ : পুৰুষ	LQW8538009 ফটো উপলব্ধ	585 নাম : ৰেৱতী দাস স্বামীৰ নাম: শৰত দাস ঘৰ নং : ১১৩ বয়স : 37 লিঙ্গ : মহিলা	LQW8538010 ফটো উপলব্ধ
586 নাম : কিশোৰ শৰণীয়া মাতৃৰ নাম: ৰেবতী শৰণীয়া ঘৰ নং : ১১৩ বয়স : 23 লিঙ্গ : পুৰুষ	LQW1171644 ফটো উপলব্ধ	587 নাম : নয়ননিৰবনু দাশ মাতৃৰ নাম: ৰিবতী দাশ ঘৰ নং : ১১৩ বয়স : 21 লিঙ্গ : মহিলা	LQW2018505 ফটো উপলব্ধ	588 নাম : শনিৰাম বৈশ্য পিতাৰ নাম: কান্দ্ৰা বৈশ্য ঘৰ নং : ১১৪ বয়স : 62 লিঙ্গ : পুৰুষ	LQW8539160 ফটো উপলব্ধ
589 নাম : ৰশ্মী বৈশ্য স্বামীৰ নাম: শনিৰাম বৈশ্য ঘৰ নং : ১১৪ বয়স : 62 লিঙ্গ : মহিলা	LQW8539171 ফটো উপলব্ধ	590 নাম : চিত্ৰা বড়ো স্বামীৰ নাম: নিৰঞ্জন বড়ো ঘৰ নং : ১১৪ বয়স : 44 লিঙ্গ : মহিলা	LQW0139634 ফটো উপলব্ধ	591 নাম : নৰঞ্জন বড়ো পিতাৰ নাম: নৰেন বড়ো ঘৰ নং : ১১৪ বয়স : 43 লিঙ্গ : পুৰুষ	LQW0142455 ফটো উপলব্ধ
592 নাম : প্ৰনৱ বৈশ্য পিতাৰ নাম: শনিৰাম বৈশ্য ঘৰ নং : ১১৪ বয়স : 27 লিঙ্গ : পুৰুষ	LQW0142901 ফটো উপলব্ধ	593 নাম : জ্যোতিষ্মিতা বৰ্মন পিতাৰ নাম: ৰমেন বৰ্মন ঘৰ নং : ১১৪ ক বয়স : 26 লিঙ্গ : মহিলা	LQW0366427 ফটো উপলব্ধ	594 নাম : সুস্মিতা বাৰ্মন পিতাৰ নাম: ৰমেন বাৰ্মন ঘৰ নং : 114 (এ) বয়স : 21 লিঙ্গ : মহিলা	LQW1984814 ফটো উপলব্ধ
595 নাম : ৰমেন বৰ্মন পিতাৰ নাম: কৰুনা বৰ্মন ঘৰ নং : ১১৪ ক বয়স : 56 লিঙ্গ : পুৰুষ	LQW8539182 ফটো উপলব্ধ	596 নাম : মঞ্জু বৰ্মন স্বামীৰ নাম: ৰমেন বৰ্মন ঘৰ নং : ১১৪ ক বয়স : 48 লিঙ্গ : মহিলা	LQW8539193 ফটো উপলব্ধ	597 নাম : কল্পনা বড়ো স্বামীৰ নাম: বিনয় বড়ো ঘৰ নং : ১১৫ বয়স : 40 লিঙ্গ : মহিলা	LQW8539660 ফটো উপলব্ধ
598 নাম : বিনয় বড়ো পিতাৰ নাম: গান্ধী বড়ো ঘৰ নং : ১১৫ বয়স : 38 লিঙ্গ : পুৰুষ	LQW8539693 ফটো উপলব্ধ	599 নাম : তৰু দেৱী স্বামীৰ নাম: দীনেশ ঘৰ নং : ১১৬ বয়স : 80 লিঙ্গ : মহিলা	LQW8539206 ফটো উপলব্ধ	600 নাম : পশুপতি দেৱ গোস্বামী পিতাৰ নাম: দীনেশ ঘৰ নং : ১১৬ বয়স : 53 লিঙ্গ : পুৰুষ	LQW8539217 ফটো উপলব্ধ



601 নাম : ললিতা গোস্বামী স্বামীৰ নাম: পশুপতি গোস্বামী ঘৰ নং : ১১৬ বয়স : 48 লিঙ্গ : মহিলা	LQW8539228 ফটো উপলব্ধ	602 নাম : বিশ্বপতি গোস্বামী পিতাৰ নাম: দীনেশ গোস্বামী ঘৰ নং : ১১৬ বয়স : 37 লিঙ্গ : পুৰুষ	LQW8539239 ফটো উপলব্ধ	603 নাম : গোকুল হালৈ পিতাৰ নাম: পৰেশ হালৈ ঘৰ নং : 116 বয়স : 21 লিঙ্গ : পুৰুষ	LQW1995265 ফটো উপলব্ধ
604 নাম : কুসুম কলিতা স্বামীৰ নাম: হৰিপদ ঘৰ নং : ১১৭ বয়স : 59 লিঙ্গ : মহিলা	LQW8539251 ফটো উপলব্ধ	605 নাম : ত্ৰিদিপ কলিতা পিতাৰ নাম: হৰিপদ কলিতা ঘৰ নং : ১১৭ বয়স : 37 লিঙ্গ : পুৰুষ	LQW8539262 ফটো উপলব্ধ	606 নাম : হিৰমণী কলিতা স্বামীৰ নাম: ত্ৰিদিপ কলিতা ঘৰ নং : ১১৭ বয়স : 30 লিঙ্গ : মহিলা	LQW1931915 ফটো উপলব্ধ
607 নাম : শিব বসুমতাৰী পিতাৰ নাম: ৰমেশ বসুমতাৰী ঘৰ নং : ১১৭ বয়স : 25 লিঙ্গ : পুৰুষ	LQW0263889 ফটো উপলব্ধ	# 608 নাম : প্ৰতি ৰনি ব্ৰসুমতাৰী মাতৃৰ নাম: ভাৰতী দাশ ঘৰ নং : ১১৭ক বয়স : 21 লিঙ্গ : মহিলা	LQW1986454 ফটো উপলব্ধ	609 নাম : জয়মতী কলিতা স্বামীৰ নাম: ভবেন ঘৰ নং : ১১৮ বয়স : 83 লিঙ্গ : মহিলা	LQW8539295 ফটো উপলব্ধ
610 নাম : গোবিন্দ কলিতা পিতাৰ নাম: ভবেন ঘৰ নং : ১১৮ বয়স : 46 লিঙ্গ : পুৰুষ	LQW8539308 ফটো উপলব্ধ	611 নাম : শিখা কলিতা পিতাৰ নাম: গোবিন্দ কলিতা ঘৰ নং : ১১৮ বয়স : 39 লিঙ্গ : মহিলা	LQW8539284 ফটো উপলব্ধ	612 নাম : অংকুৰ কলিতা মাতৃৰ নাম: ভনীতা কলিতা ঘৰ নং : 118 ক বয়স : 24 লিঙ্গ : পুৰুষ	LQW0526335 ফটো উপলব্ধ
613 নাম : দেনিকা কলিতা পিতাৰ নাম: গিৰিন কলিতা ঘৰ নং : 118 (ক) বয়স : 21 লিঙ্গ : মহিলা	LQW1999044 ফটো উপলব্ধ	614 নাম : ভনীতা কলিতা স্বামীৰ নাম: গিৰিন কলিতা ঘৰ নং : ১১৮ক বয়স : 53 লিঙ্গ : মহিলা	LQW8539319 ফটো উপলব্ধ	615 নাম : প্ৰমোদ চন্দ্ৰ বৰ্মন পিতাৰ নাম: ফুকন ঘৰ নং : ১১৯ বয়স : 58 লিঙ্গ : পুৰুষ	LQW8539353 ফটো উপলব্ধ
616 নাম : মিতালী বৰ্মন স্বামীৰ নাম: প্ৰমোদ চন্দ্ৰ বৰ্মন ঘৰ নং : ১১৯ বয়স : 53 লিঙ্গ : মহিলা	LQW8539364 ফটো উপলব্ধ	617 নাম : গনেশ বৰ্মন পিতাৰ নাম: ফুকন ঘৰ নং : ১১৯ বয়স : 48 লিঙ্গ : পুৰুষ	LQW8539375 ফটো উপলব্ধ	618 নাম : দীপক বৰ্মন পিতাৰ নাম: ফুকন ঘৰ নং : ১১৯ বয়স : 43 লিঙ্গ : পুৰুষ	LQW8539386 ফটো উপলব্ধ
619 নাম : বিষ্ণু বড়ো পিতাৰ নাম: আউচুম ঘৰ নং : ১২০ বয়স : 66 লিঙ্গ : পুৰুষ	LQW8539706 ফটো উপলব্ধ	620 নাম : মিন বড়ো স্বামীৰ নাম: বিষ্ণু বড়ো ঘৰ নং : ১২০ বয়স : 53 লিঙ্গ : মহিলা	LQW8539717 ফটো উপলব্ধ	621 নাম : সাবিত্ৰী বৈশ্য স্বামীৰ নাম: খৰ্গ ঘৰ নং : ১২১ বয়স : 68 লিঙ্গ : মহিলা	LQW8539411 ফটো উপলব্ধ
622 নাম : লাতুল দাস পিতাৰ নাম: খৰ্গ ঘৰ নং : ১২১ বয়স : 45 লিঙ্গ : পুৰুষ	LQW8539422 ফটো উপলব্ধ	623 নাম : কুলজিত দাস পিতাৰ নাম: খৰ্গ ঘৰ নং : ১২১ বয়স : 40 লিঙ্গ : পুৰুষ	LQW8539444 ফটো উপলব্ধ	624 নাম : সন্ধ্যা তালুকদাৰ স্বামীৰ নাম: লাতুল দাস ঘৰ নং : 121 বয়স : 40 লিঙ্গ : মহিলা	LQW1988583 ফটো উপলব্ধ
625 নাম : মংলা বড়ো পিতাৰ নাম: ধীৰেন বড়ো ঘৰ নং : ১২৩ বয়স : 48 লিঙ্গ : পুৰুষ	LQW8539502 ফটো উপলব্ধ	626 নাম : হিৰণ বড়ো স্বামীৰ নাম: মংগলা বড়ো ঘৰ নং : 123 বয়স : 37 লিঙ্গ : মহিলা	LQW0447581 ফটো উপলব্ধ	627 নাম : ৰঞ্জয় বড়ো পিতাৰ নাম: মোহন বড়ো ঘৰ নং : ১২৩ বয়স : 34 লিঙ্গ : পুৰুষ	LQW8539513 ফটো উপলব্ধ
628 নাম : চেমতাৰী বড়ো স্বামীৰ নাম: ৰবি বড়ো ঘৰ নং : ১২৪ বয়স : 42 লিঙ্গ : মহিলা	LQW8539535 ফটো উপলব্ধ	629 নাম : ৰাজিব বড়ো পিতাৰ নাম: ৰবি বড়ো ঘৰ নং : 124 বয়স : 24 লিঙ্গ : পুৰুষ	LQW0527457 ফটো উপলব্ধ	630 নাম : কান্দ্ৰা বড়ো পিতাৰ নাম: বংগী ঘৰ নং : ১২৫ বয়স : 53 লিঙ্গ : পুৰুষ	LQW8539546 ফটো উপলব্ধ



631 নাম : জয়ন্তী বড়ো স্বামীৰ নাম: কান্দ্রা ঘৰ নং : ১২৫ বয়স : 43 লিঙ্গ : মহিলা	LQW8539557 ফটো উপলব্ধ	632 নাম : বত্বে বড়ো পিতাৰ নাম: কান্দ্রা বড়ো ঘৰ নং : ১২৫ বয়স : 32 লিঙ্গ : পুৰুষ	LQW0267443 ফটো উপলব্ধ	633 নাম : জন্না বড়ো স্বামীৰ নাম: বত্বে বড়ো ঘৰ নং : ১২৫ বয়স : 30 লিঙ্গ : মহিলা	LQW0368183 ফটো উপলব্ধ
634 নাম : বিৰাজ বড়ো পিতাৰ নাম: কান্দ্রা বড়ো ঘৰ নং : 125 বয়স : 25 লিঙ্গ : পুৰুষ	LQW0527606 ফটো উপলব্ধ	635 নাম : ৰূপালী বড়ো স্বামীৰ নাম: সোনেশ্বৰ বড়ো ঘৰ নং : ১২৬ বয়স : 34 লিঙ্গ : মহিলা	LQW8539580 ফটো উপলব্ধ	636 নাম : ভবানী বড়ো স্বামীৰ নাম: বন্তুয় বড়ো ঘৰ নং : ১২৬ বয়স : 31 লিঙ্গ : মহিলা	LQW0269217 ফটো উপলব্ধ
637 নাম : চানক্য বড়ো মাতৃৰ নাম: ৰূপালী বড়ো ঘৰ নং : 126 বয়স : 27 লিঙ্গ : পুৰুষ	LQW0353755 ফটো উপলব্ধ	638 নাম : নৰেশ্বৰ বড়ো পিতাৰ নাম: জাতি ঘৰ নং : ১২৭ বয়স : 58 লিঙ্গ : পুৰুষ	LQW8539604 ফটো উপলব্ধ	639 নাম : মনোজ বড়ো পিতাৰ নাম: নৰেশ্বৰ বড়ো ঘৰ নং : ১২৭ বয়স : 35 লিঙ্গ : পুৰুষ	LQW8539591 ফটো উপলব্ধ
640 নাম : ববিতা বড়ো স্বামীৰ নাম: মনোজ বড়ো ঘৰ নং : ১২৭ বয়স : 34 লিঙ্গ : মহিলা	LQW0277277 ফটো উপলব্ধ	641 নাম : দৈঠন বড়ো পিতাৰ নাম: নৰেশ্বৰ বড়ো ঘৰ নং : ১২৭ বয়স : 33 লিঙ্গ : পুৰুষ	LQW8539273 ফটো উপলব্ধ	642 নাম : গৌতম বড়ো পিতাৰ নাম: নৰেশ্বৰ বড়ো ঘৰ নং : 127 বয়স : 29 লিঙ্গ : পুৰুষ	LQW0529107 ফটো উপলব্ধ
643 নাম : স্নিতা বড়ো স্বামীৰ নাম: গৌতম বড়ো ঘৰ নং : ১২৭ বয়স : 28 লিঙ্গ : মহিলা	LQW0477661 ফটো উপলব্ধ	644 নাম : বৈচমৈ বড়ো স্বামীৰ নাম: দেজুন বড়ো ঘৰ নং : ১২৭ বয়স : 26 লিঙ্গ : মহিলা	LQW0359190 ফটো উপলব্ধ	645 নাম : সুৰেন বড়ো পিতাৰ নাম: খুনো ঘৰ নং : ১২৮ বয়স : 58 লিঙ্গ : পুৰুষ	LQW8539637 ফটো উপলব্ধ
646 নাম : খঠাইমণী দৈমাৰী স্বামীৰ নাম: সুজেন বড়ো ঘৰ নং : ১২৮ বয়স : 34 লিঙ্গ : মহিলা	LQW0234732 ফটো উপলব্ধ	647 নাম : সুজেন বড়ো পিতাৰ নাম: সুৰেন বড়ো ঘৰ নং : ১২৮ বয়স : 33 লিঙ্গ : পুৰুষ	LQW8539659 ফটো উপলব্ধ	648 নাম : গান্ধ বড়ো পিতাৰ নাম: আডিচুম ঘৰ নং : ১২৯ বয়স : 68 লিঙ্গ : পুৰুষ	LQW8539671 ফটো উপলব্ধ
649 নাম : সনেশ্বৰী বড়ো স্বামীৰ নাম: গান্ধু বড়ো ঘৰ নং : ১২৯ বয়স : 48 লিঙ্গ : মহিলা	LQW8539682 ফটো উপলব্ধ	650 নাম : বিজয় বড়ো পিতাৰ নাম: গান্ধু বড়ো ঘৰ নং : ১২৯ বয়স : 34 লিঙ্গ : পুৰুষ	LQW8542425 ফটো উপলব্ধ	651 নাম : অলিলা বড়ো স্বামীৰ নাম: বিজয় বড়ো ঘৰ নং : ১২৯ বয়স : 33 লিঙ্গ : মহিলা	LQW0359281 ফটো উপলব্ধ
652 নাম : অজয় বড়ো পিতাৰ নাম: গান্ধু বড়ো ঘৰ নং : ১২৯ বয়স : 33 লিঙ্গ : পুৰুষ	LQW0358051 ফটো উপলব্ধ	653 নাম : কণিকা অন্যান্য: অজয় বড়ো ঘৰ নং : ১২৯ বয়স : 33 লিঙ্গ : মহিলা	FQM1007825 ফটো উপলব্ধ	654 নাম : মংগল বড়ো মাতৃৰ নাম: খানেশ্বৰি বড়ো ঘৰ নং : ১২৯ বয়স : 25 লিঙ্গ : পুৰুষ	LQW0412510 ফটো উপলব্ধ
655 নাম : মহিন বড়ো পিতাৰ নাম: বিস্তী বড়ো ঘৰ নং : 129 বয়স : 25 লিঙ্গ : পুৰুষ	LQW0527580 ফটো উপলব্ধ	656 নাম : অনিল বড়ো পিতাৰ নাম: ভদা ঘৰ নং : ১৩০ বয়স : 48 লিঙ্গ : পুৰুষ	LQW8539740 ফটো উপলব্ধ	657 নাম : মঞ্জু বড়ো স্বামীৰ নাম: অনিল বড়ো ঘৰ নং : ১৩০ বয়স : 46 লিঙ্গ : মহিলা	LQW8539751 ফটো উপলব্ধ
658 নাম : কনিকা বড়ো পিতাৰ নাম: গুণ্ডম বড়ো ঘৰ নং : 130 বয়স : 43 লিঙ্গ : মহিলা	LQW1534007 ফটো উপলব্ধ	659 নাম : মনোৰঞ্জন বড়ো পিতাৰ নাম: ৰমা বড়ো ঘৰ নং : ১৩০ ক বয়স : 27 লিঙ্গ : পুৰুষ	LQW0142620 ফটো উপলব্ধ	660 নাম : বৈসমৈ বড়ো স্বামীৰ নাম: গণেশ বড়ো ঘৰ নং : ১৩০ বয়স : 27 লিঙ্গ : মহিলা	LQW0408716 ফটো উপলব্ধ



661 নাম : বেঙা বড়ো পিতাৰ নাম: জুজা বড়ো ঘৰ নং : ১৩১ বয়স : 63 লিঙ্গ : পুৰুষ	LQW8539784 ফটো উপলব্ধ	662 নাম : দাউকা বড়ো স্বামীৰ নাম: বেঙা ঘৰ নং : ১৩১ বয়স : 58 লিঙ্গ : মহিলা	LQW8539795 ফটো উপলব্ধ	663 নাম : বতন বড়ো পিতাৰ নাম: বেঙা ঘৰ নং : ১৩১ বয়স : 43 লিঙ্গ : পুৰুষ	LQW8539808 ফটো উপলব্ধ
664 নাম : অঞ্জলী বড়ো স্বামীৰ নাম: বতন বড়ো ঘৰ নং : 131 বয়স : 39 লিঙ্গ : মহিলা	UUI0026344 ফটো উপলব্ধ	665 নাম : মিতু বড়ো পিতাৰ নাম: বেঙা বড়ো ঘৰ নং : ১৩১ বয়স : 33 লিঙ্গ : পুৰুষ	LQW8539819 ফটো উপলব্ধ	666 নাম : নবজিত বড়ো পিতাৰ নাম: বতন বড়ো ঘৰ নং : 131 বয়স : 23 লিঙ্গ : পুৰুষ	UUI0027128 ফটো উপলব্ধ
667 নাম : বিৰাজ বড়ো মাতৃৰ নাম: সৰস্বতী বড়ো ঘৰ নং : 132 বয়স : 26 লিঙ্গ : পুৰুষ	LQW0468082 ফটো উপলব্ধ	668 নাম : দৈমালা বড়ো পিতাৰ নাম: শ্যামন্ত বড়ো ঘৰ নং : 132 বয়স : 20 লিঙ্গ : পুৰুষ	UUI0044461 ফটো উপলব্ধ	669 নাম : কৃষ্ণা কান্ত বড়ো পিতাৰ নাম: মোহন ঘৰ নং : ১৩৩ বয়স : 68 লিঙ্গ : পুৰুষ	LQW8539820 ফটো উপলব্ধ
670 নাম : চাৰু বড়ো স্বামীৰ নাম: কৃষ্ণ ঘৰ নং : ১৩৩ বয়স : 58 লিঙ্গ : মহিলা	LQW8539831 ফটো উপলব্ধ	671 নাম : ধনমনি বড়ো পিতাৰ নাম: কৃষ্ণ ঘৰ নং : ১৩৩ বয়স : 38 লিঙ্গ : পুৰুষ	LQW8539842 ফটো উপলব্ধ	672 নাম : সুমিত্ৰা বড়ো স্বামীৰ নাম: ধনমনি বড়ো ঘৰ নং : ১৩৩ বয়স : 37 লিঙ্গ : মহিলা	LQW8539853 ফটো উপলব্ধ
673 নাম : ধৰমেন্দ্ৰ বড়ো পিতাৰ নাম: বৰ্মা কান্ত বড়ো ঘৰ নং : ১৩৩ বয়স : 34 লিঙ্গ : পুৰুষ	LQW8539875 ফটো উপলব্ধ	674 নাম : ধনঞ্জয় বড়ো পিতাৰ নাম: কৃষ্ণ কান্ত বড়ো ঘৰ নং : ১৩৩ বয়স : 31 লিঙ্গ : পুৰুষ	LQW1931539 ফটো উপলব্ধ	675 নাম : বিমা ব্ৰহ্ম বড়ো স্বামীৰ নাম: ধৰমেন্দ্ৰ বড়ো ঘৰ নং : ১৩৩ বয়স : 30 লিঙ্গ : মহিলা	LQW0223545 ফটো উপলব্ধ
676 নাম : পদমী বড়ো স্বামীৰ নাম: ধনঞ্জয় বড়ো ঘৰ নং : ১৩৩ বয়স : 26 লিঙ্গ : মহিলা	LQW0368167 ফটো উপলব্ধ	677 নাম : বৰ্মাকান্ত বড়ো পিতাৰ নাম: মোহন ঘৰ নং : ১৩৩ক বয়স : 58 লিঙ্গ : পুৰুষ	LQW8539886 ফটো উপলব্ধ	678 নাম : মীনা বড়ো স্বামীৰ নাম: বৰ্মা ঘৰ নং : ১৩৩ক বয়স : 54 লিঙ্গ : মহিলা	LQW8539897 ফটো উপলব্ধ
679 নাম : মহেশ্বৰী বড়ো স্বামীৰ নাম: খৰ্গেশ্বৰ ঘৰ নং : ১৩৪ বয়স : 72 লিঙ্গ : মহিলা	LQW8539911 ফটো উপলব্ধ	# 680 নাম : তপন বড়ো পিতাৰ নাম: খৰ্গেশ্বৰ ঘৰ নং : ১৩৪ক বয়স : 50 লিঙ্গ : পুৰুষ	LQW8539922 ফটো উপলব্ধ	# 681 নাম : কল্পনা বড়ো স্বামীৰ নাম: তপন বড়ো ঘৰ নং : ১৩৪ক বয়স : 40 লিঙ্গ : মহিলা	LQW8539944 ফটো উপলব্ধ
682 নাম : স্বপন বড়ো পিতাৰ নাম: খৰ্গেশ্বৰ ঘৰ নং : ১৩৪ বয়স : 38 লিঙ্গ : পুৰুষ	LQW8539933 ফটো উপলব্ধ	683 নাম : মনিতা বড়ো স্বামীৰ নাম: চপন বড়ো ঘৰ নং : ১৩৪ বয়স : 36 লিঙ্গ : মহিলা	LQW1931813 ফটো উপলব্ধ	# 684 নাম : মনাবিলী বড়ো পিতাৰ নাম: তপন ঘৰ নং : ১৩৪ক বয়স : 24 লিঙ্গ : মহিলা	LQW1491174 ফটো উপলব্ধ
# 685 নাম : তুলিকা বড়ো পিতাৰ নাম: তপন বড়ো ঘৰ নং : ১৩৪ক বয়স : 20 লিঙ্গ : মহিলা	UUI0025379 ফটো উপলব্ধ	686 নাম : দুগেশ্বৰ বড়ো পিতাৰ নাম: সোমবাৰ ঘৰ নং : ১৩৫ বয়স : 78 লিঙ্গ : পুৰুষ	LQW8539955 ফটো উপলব্ধ	687 নাম : বেবতী বড়ো স্বামীৰ নাম: দুগেশ্বৰ ঘৰ নং : ১৩৫ বয়স : 73 লিঙ্গ : মহিলা	LQW8539966 ফটো উপলব্ধ
688 নাম : শৰতকুমাৰ বড়ো পিতাৰ নাম: দুগেশ্বৰ ঘৰ নং : ১৩৫ বয়স : 40 লিঙ্গ : পুৰুষ	LQW8539988 ফটো উপলব্ধ	689 নাম : বিমা বড়ো স্বামীৰ নাম: শৰত বড়ো ঘৰ নং : ১৩৫ বয়স : 40 লিঙ্গ : মহিলা	LQW8539999 ফটো উপলব্ধ	690 নাম : মনোজ্যোতিশ্না বড়ো পিতাৰ নাম: শৰত কুমাৰ বড়ো ঘৰ নং : 135 বয়স : 21 লিঙ্গ : মহিলা	LQW1996909 ফটো উপলব্ধ



691 নাম : কামিনী বৰো স্বামীৰ নাম: নাওৰাম ঘৰ নং : ১৩৬ বয়স : 58 লিঙ্গ : মহিলা	LQW8540010 ফটো উপলব্ধ	692 নাম : কনক বৰো পিতাৰ নাম: নাওৰাম ঘৰ নং : ১৩৬ বয়স : 41 লিঙ্গ : পুৰুষ	LQW8540021 ফটো উপলব্ধ	693 নাম : খনশ্ৰী বৰো স্বামীৰ নাম: কনক বৰো ঘৰ নং : ১৩৬ বয়স : 40 লিঙ্গ : মহিলা	LQW8540032 ফটো উপলব্ধ
694 নাম : প্ৰণব বড়ো মাতৃৰ নাম: কামিনী বড়ো ঘৰ নং : ১৩৬ বয়স : 32 লিঙ্গ : পুৰুষ	LQW0477778 ফটো উপলব্ধ	695 নাম : জুনমনি বড়ো স্বামীৰ নাম: প্ৰণব বড়ো ঘৰ নং : ১৩৬ বয়স : 27 লিঙ্গ : মহিলা	LQW0478024 ফটো উপলব্ধ	696 নাম : কৰিনা বড়ো পিতাৰ নাম: কনক বড়ো ঘৰ নং : 136 বয়স : 24 লিঙ্গ : মহিলা	LQW1152602 ফটো উপলব্ধ
# 697 নাম : টুলু বনি বড়ো পিতাৰ নাম: কনক বড়ো ঘৰ নং : 136 বয়স : 19 লিঙ্গ : মহিলা	LQW2000008 ফটো উপলব্ধ	698 নাম : শ্ৰীমতী বড়ো স্বামীৰ নাম: আনন্দ ঘৰ নং : 137 বয়স : 68 লিঙ্গ : মহিলা	LQW8540065 ফটো উপলব্ধ	# 699 নাম : কিশোৰ কুমাৰ বড়ো পিতাৰ নাম: আনন্দ ঘৰ নং : 137 বয়স : 52 লিঙ্গ : পুৰুষ	LQW8540076 ফটো উপলব্ধ
700 নাম : জোনালি দাশ স্বামীৰ নাম: কিশোৰ বড়ো ঘৰ নং : 137 বয়স : 48 লিঙ্গ : মহিলা	LQW8540087 ফটো উপলব্ধ	701 নাম : অৰূপ কুমাৰ বড়ো পিতাৰ নাম: আনন্দ বাই বড়ো ঘৰ নং : ১৩৭ বয়স : 38 লিঙ্গ : পুৰুষ	LQW8540098 ফটো উপলব্ধ	702 নাম : আলাৰী বড়ো স্বামীৰ নাম: অৰূপ বড়ো ঘৰ নং : ১৩৭ বয়স : 31 লিঙ্গ : মহিলা	LQW8542663 ফটো উপলব্ধ
703 নাম : কোবিদ বড়ো পিতাৰ নাম: কিশোৰ কুমাৰ বড়ো ঘৰ নং : 137 বয়স : 24 লিঙ্গ : পুৰুষ	LQW0411124 ফটো উপলব্ধ	704 নাম : ধনেশ্বৰ বড়ো পিতাৰ নাম: জাতি ঘৰ নং : ১৩৮ বয়স : 58 লিঙ্গ : পুৰুষ	LQW8540101 ফটো উপলব্ধ	705 নাম : খবাবী বড়ো স্বামীৰ নাম: ধনেশ্বৰ ঘৰ নং : ১৩৮ বয়স : 53 লিঙ্গ : মহিলা	LQW8540112 ফটো উপলব্ধ
706 নাম : বতন বড়ো পিতাৰ নাম: ধনেশ্বৰ ঘৰ নং : ১৩৮ বয়স : 36 লিঙ্গ : পুৰুষ	LQW8540123 ফটো উপলব্ধ	707 নাম : অস্বাচী বড়ো স্বামীৰ নাম: বতন বড়ো ঘৰ নং : ১৩৮ বয়স : 35 লিঙ্গ : মহিলা	LQW8540145 ফটো উপলব্ধ	708 নাম : চতন বড়ো পিতাৰ নাম: ধনেশ্বৰ বড়ো ঘৰ নং : ১৩৮ বয়স : 33 লিঙ্গ : পুৰুষ	LQW8540134 ফটো উপলব্ধ
709 নাম : অংশুমী বড়ো স্বামীৰ নাম: চতন বড়ো ঘৰ নং : ১৩৮ বয়স : 30 লিঙ্গ : মহিলা	LQW1931879 ফটো উপলব্ধ	710 নাম : ফুংবিলি বড়ো পিতাৰ নাম: ধনেশ্বৰ বড়ো ঘৰ নং : ১৩৮ বয়স : 29 লিঙ্গ : পুৰুষ	LQW0233163 ফটো উপলব্ধ	711 নাম : গেন্দী বড়ো স্বামীৰ নাম: বামচৰন ঘৰ নং : ১৩৯ বয়স : 68 লিঙ্গ : মহিলা	LQW8540167 ফটো উপলব্ধ
712 নাম : অতুল বড়ো পিতাৰ নাম: বামচৰন ঘৰ নং : ১৩৯ বয়স : 48 লিঙ্গ : পুৰুষ	LQW8540178 ফটো উপলব্ধ	713 নাম : চিমা বড়ো বড়ো স্বামীৰ নাম: অতুল বড়ো ঘৰ নং : ১৩৯ বয়স : 43 লিঙ্গ : মহিলা	LQW8540189 ফটো উপলব্ধ	714 নাম : পুলক বড়ো পিতাৰ নাম: অতুল বড়ো ঘৰ নং : 139 বয়স : 21 লিঙ্গ : পুৰুষ	LQW1996735 ফটো উপলব্ধ
715 নাম : অনিমা বড়ো স্বামীৰ নাম: মহেশ ঘৰ নং : ১৪০ বয়স : 63 লিঙ্গ : মহিলা	LQW8540203 ফটো উপলব্ধ	716 নাম : ববীন বড়ো পিতাৰ নাম: গাৰ্বেৰাম বড়ো ঘৰ নং : ১৪০ বয়স : 48 লিঙ্গ : পুৰুষ	LQW8540214 ফটো উপলব্ধ	717 নাম : চবিন বড়ো পিতাৰ নাম: গাৰ্বে বড়ো ঘৰ নং : ১৪০ বয়স : 43 লিঙ্গ : পুৰুষ	LQW8540225 ফটো উপলব্ধ
718 নাম : জানকী বড়ো স্বামীৰ নাম: ববীন বড়ো ঘৰ নং : ১৪০ বয়স : 40 লিঙ্গ : মহিলা	LQW8540236 ফটো উপলব্ধ	719 নাম : মাজী বৰো পিতাৰ নাম: মহেশ বড়ো ঘৰ নং : ১৪০ বয়স : 39 লিঙ্গ : মহিলা	LQW8540247 ফটো উপলব্ধ	720 নাম : বাতুল বড়ো পিতাৰ নাম: মহেশ বড়ো ঘৰ নং : ১৪০ বয়স : 38 লিঙ্গ : পুৰুষ	LQW1931744 ফটো উপলব্ধ



721 নাম : বুপালি ফাংচো বড়ো স্বামীৰ নাম : চৰিন বড়ো ঘৰ নং : 180 বয়স : 37 লিঙ্গ : মহিলা	LQW8540258 ফটো উপলব্ধ	722 নাম : প্রতুল বড়ো পিতাৰ নাম : মহেশ বড়ো ঘৰ নং : 180 বয়স : 32 লিঙ্গ : পুৰুষ	LQW1931733 ফটো উপলব্ধ	723 নাম : চন্দন বড়ো পিতাৰ নাম : মহেশ বড়ো ঘৰ নং : 180 বয়স : 30 লিঙ্গ : পুৰুষ	LQW0156026 ফটো উপলব্ধ
724 নাম : সানচমৈ বড়ো পিতাৰ নাম : বৰিন বড়ো ঘৰ নং : 140 বয়স : 21 লিঙ্গ : মহিলা	LQW2008977 ফটো উপলব্ধ	725 নাম : শ্যামন্ত বৰো পিতাৰ নাম : জাতি ঘৰ নং : 181 বয়স : 48 লিঙ্গ : পুৰুষ	LQW8540281 ফটো উপলব্ধ	726 নাম : ৰাতুল বড়ো মাতৃৰ নাম : মনবাৰী বড়ো ঘৰ নং : 181 বয়স : 34 লিঙ্গ : পুৰুষ	LQW8540269 ফটো উপলব্ধ
727 নাম : হিমালী বড়ো স্বামীৰ নাম : ৰাতুল বড়ো ঘৰ নং : 181 বয়স : 27 লিঙ্গ : মহিলা	LQW0138933 ফটো উপলব্ধ	728 নাম : পূৰ্ণিমা বড়ো স্বামীৰ নাম : শ্যামন্ত বড়ো ঘৰ নং : 181 বয়স : 27 লিঙ্গ : মহিলা	LQW0141093 ফটো উপলব্ধ	729 নাম : হৰেশ্বৰ বৰো পিতাৰ নাম : জাতি ঘৰ নং : 182 বয়স : 68 লিঙ্গ : পুৰুষ	LQW8540305 ফটো উপলব্ধ
730 নাম : প্রমিলা বড়ো স্বামীৰ নাম : হৰেশ্বৰ ঘৰ নং : 182 বয়স : 63 লিঙ্গ : মহিলা	LQW8540316 ফটো উপলব্ধ	# 731 নাম : পঞ্চমী বড়ো স্বামীৰ নাম : বসন্ত বড়ো ঘৰ নং : 182খ বয়স : 43 লিঙ্গ : মহিলা	UUI0086108 ফটো উপলব্ধ	# 732 নাম : বসন্ত বড়ো পিতাৰ নাম : হৰেশ্বৰ ঘৰ নং : 182খ বয়স : 41 লিঙ্গ : পুৰুষ	LQW8540327 ফটো উপলব্ধ
733 নাম : বিবাৰী বড়ো স্বামীৰ নাম : জয়ন্ত বড়ো ঘৰ নং : 182 বয়স : 40 লিঙ্গ : মহিলা	LQW8540361 ফটো উপলব্ধ	R 734 নাম : পঞ্চমী বড়ো পিতাৰ নাম : গতিৰাম ঘৰ নং : 142 বয়স : 40 লিঙ্গ : মহিলা	LQW1067909 ফটো উপলব্ধ	735 নাম : জয়ন্ত বড়ো পিতাৰ নাম : হৰেশ্বৰ ঘৰ নং : 182 বয়স : 39 লিঙ্গ : পুৰুষ	LQW8540338 ফটো উপলব্ধ
# 736 নাম : হেমন্ত বড়ো পিতাৰ নাম : হৰেশ্বৰ ঘৰ নং : 182ক বয়স : 38 লিঙ্গ : পুৰুষ	LQW8540349 ফটো উপলব্ধ	737 নাম : বগা বড়ো পিতাৰ নাম : হৰেশ্বৰ বড়ো ঘৰ নং : 182 বয়স : 33 লিঙ্গ : পুৰুষ	LQW8540350 ফটো উপলব্ধ	# 738 নাম : মীন বড়ো স্বামীৰ নাম : হেমন্ত বড়ো ঘৰ নং : 182ক বয়স : 31 লিঙ্গ : মহিলা	LQW0294447 ফটো উপলব্ধ
739 নাম : ৰানী বড়ো স্বামীৰ নাম : বগা বড়ো ঘৰ নং : 182 বয়স : 26 লিঙ্গ : মহিলা	LQW0330050 ফটো উপলব্ধ	740 নাম : সনেশ্বৰী বৰো স্বামীৰ নাম : ৰবি ঘৰ নং : 183 বয়স : 78 লিঙ্গ : মহিলা	LQW8540372 ফটো উপলব্ধ	741 নাম : প্রাঞ্জল হালৈ পিতাৰ নাম : চৰিন হালৈ ঘৰ নং : 143 বয়স : 24 লিঙ্গ : পুৰুষ	LQW0527986 ফটো উপলব্ধ
742 নাম : সনেশ্বৰী বড়ো স্বামীৰ নাম : তৰুনা ঘৰ নং : 188 বয়স : 58 লিঙ্গ : মহিলা	LQW8540394 ফটো উপলব্ধ	743 নাম : সঞ্জয় বড়ো পিতাৰ নাম : তৰুনা ঘৰ নং : 188 বয়স : 36 লিঙ্গ : পুৰুষ	LQW8540407 ফটো উপলব্ধ	744 নাম : কঞ্জয় কুমাৰ ৰামচিয়াৰী পিতাৰ নাম : তৰুনা ৰামচিয়াৰী ঘৰ নং : 188 বয়স : 33 লিঙ্গ : পুৰুষ	LQW0142463 ফটো উপলব্ধ
745 নাম : দৈমুশী ৰামচিয়াৰী স্বামীৰ নাম : কঞ্জয় কুমাৰ ৰামচিয়াৰী ঘৰ নং : 188 বয়স : 28 লিঙ্গ : মহিলা	LQW0186650 ফটো উপলব্ধ	746 নাম : মৃদুল বড়ো পিতাৰ নাম : তৰুনা বড়ো ঘৰ নং : 188 বয়স : 25 লিঙ্গ : পুৰুষ	LQW0236083 ফটো উপলব্ধ	747 নাম : দিপালী বৰো স্বামীৰ নাম : ৰঞ্জিত ঘৰ নং : 18৫ বয়স : 43 লিঙ্গ : মহিলা	LQW8540429 ফটো উপলব্ধ
748 নাম : ৰঞ্জিত বৰো পিতাৰ নাম : উপেন ঘৰ নং : 18৫ বয়স : 42 লিঙ্গ : পুৰুষ	LQW8540418 ফটো উপলব্ধ	749 নাম : ৰিতুৰাজ বড়ো পিতাৰ নাম : ৰঞ্জিত বড়ো ঘৰ নং : 18৫ বয়স : 25 লিঙ্গ : পুৰুষ	LQW0233304 ফটো উপলব্ধ	750 নাম : উদাংক্ষী বড়ো পিতাৰ নাম : ৰঞ্জিত বড়ো ঘৰ নং : 18৫ বয়স : 19 লিঙ্গ : মহিলা	UUI0094391 ফটো উপলব্ধ



751 নাম : হৰেশ্বৰী বৰো স্বামীৰ নাম: লম্বোদৰ ঘৰ নং : ১৪৬ বয়স : 63 লিঙ্গ : মহিলা	LQW8540430 ফটো উপলব্ধ	752 নাম : বজনী বৰো পিতাৰ নাম: লম্বোদৰ ঘৰ নং : ১৪৬ বয়স : 40 লিঙ্গ : পুৰুষ	LQW8540441 ফটো উপলব্ধ	753 নাম : দিলীপী বৰো স্বামীৰ নাম: বজনী বৰো ঘৰ নং : ১৪৬ বয়স : 39 লিঙ্গ : মহিলা	LQW0185843 ফটো উপলব্ধ
754 নাম : অনৰূপা বৰো স্বামীৰ নাম: চক্ৰধৰ ঘৰ নং : ১৪৭ বয়স : 78 লিঙ্গ : মহিলা	LQW8540452 ফটো উপলব্ধ	755 নাম : দধিৰাম বৰো পিতাৰ নাম: চক্ৰধৰ ঘৰ নং : ১৪৭ বয়স : 48 লিঙ্গ : পুৰুষ	LQW8540474 ফটো উপলব্ধ	756 নাম : প্ৰসেনজিত বৰো পিতাৰ নাম: চক্ৰধৰ ঘৰ নং : ১৪৭খ বয়স : 46 লিঙ্গ : পুৰুষ	LQW8540485 ফটো উপলব্ধ
757 নাম : বুমালি বৰো স্বামীৰ নাম: দধি বৰো ঘৰ নং : ১৪৭ বয়স : 43 লিঙ্গ : মহিলা	LQW8540496 ফটো উপলব্ধ	758 নাম : হিমাণী বৰো স্বামীৰ নাম: প্ৰসেনজিত বৰো ঘৰ নং : ১৪৭খ বয়স : 38 লিঙ্গ : মহিলা	LQW8540509 ফটো উপলব্ধ	759 নাম : পূৰ্ণীমা বৰো পিতাৰ নাম: ধৰ্মকান্ত বৰো ঘৰ নং : ১৫৭ বয়স : 36 লিঙ্গ : মহিলা	LQW0154559 ফটো উপলব্ধ
760 নাম : ধনমণি বৰো পিতাৰ নাম: দধিৰাম বৰো ঘৰ নং : 147 বয়স : 27 লিঙ্গ : পুৰুষ	LQW0526277 ফটো উপলব্ধ	761 নাম : ৰোমোইশ্ৰী বৰো স্বামীৰ নাম: ধনমণি বৰো ঘৰ নং : 147 বয়স : 22 লিঙ্গ : মহিলা	LQW1431477 ফটো উপলব্ধ	762 নাম : পম্পি ৰানি বৰো পিতাৰ নাম: দধি বৰো ঘৰ নং : 147 বয়স : 22 লিঙ্গ : মহিলা	LQW1492404 ফটো উপলব্ধ
763 নাম : হীৰামনি বৰো পিতাৰ নাম: প্ৰসেনজিৎ বৰো ঘৰ নং : 147 বয়স : 21 লিঙ্গ : মহিলা	LQW1984491 ফটো উপলব্ধ	764 নাম : সন্জিত বৰো পিতাৰ নাম: চক্ৰধৰ বৰো ঘৰ নং : ১৪৭ক বয়স : 50 লিঙ্গ : পুৰুষ	LQW8540463 ফটো উপলব্ধ	765 নাম : লক্ষীশ্ৰী বৰো স্বামীৰ নাম: সন্জিত বৰো ঘৰ নং : ১৪৬ক বয়স : 40 লিঙ্গ : মহিলা	LQW8540510 ফটো উপলব্ধ
766 নাম : মিনিছৌৰাং বৰো পিতাৰ নাম: সঞ্জীৱ বৰো ঘৰ নং : ১৪৭ক বয়স : 20 লিঙ্গ : পুৰুষ	UUI0073007 ফটো উপলব্ধ	767 নাম : শশধৰ বৰো পিতাৰ নাম: চক্ৰধৰ ঘৰ নং : ১৪৮ বয়স : 63 লিঙ্গ : পুৰুষ	LQW8540521 ফটো উপলব্ধ	768 নাম : বিদ্যাবতী বৰো স্বামীৰ নাম: শশধৰ ঘৰ নং : ১৪৮ বয়স : 58 লিঙ্গ : মহিলা	LQW8540532 ফটো উপলব্ধ
769 নাম : ৰাজিৱ বৰো পিতাৰ নাম: শশধৰ বৰো ঘৰ নং : ১৪৮ বয়স : 33 লিঙ্গ : পুৰুষ	LQW8540543 ফটো উপলব্ধ	770 নাম : ৰাজেন বৰো পিতাৰ নাম: শশধৰ বৰো ঘৰ নং : ১৪৮ বয়স : 30 লিঙ্গ : পুৰুষ	LQW0266395 ফটো উপলব্ধ	771 নাম : দময়ন্তী বৰো স্বামীৰ নাম: ৰাজেন বৰো ঘৰ নং : ১৪৮ বয়স : 29 লিঙ্গ : মহিলা	LQW0358713 ফটো উপলব্ধ
772 নাম : দিলীপ বৰো পিতাৰ নাম: ভোলানাথ ঘৰ নং : ১৪৯ বয়স : 66 লিঙ্গ : পুৰুষ	LQW8540554 ফটো উপলব্ধ	773 নাম : তাৰাবতী বৰো স্বামীৰ নাম: দিলীপ ঘৰ নং : ১৪৯ বয়স : 58 লিঙ্গ : মহিলা	LQW8540565 ফটো উপলব্ধ	774 নাম : প্ৰদীপ বৰো পিতাৰ নাম: ভোলানাথ ঘৰ নং : ১৪৯ বয়স : 58 লিঙ্গ : পুৰুষ	LQW8540587 ফটো উপলব্ধ
775 নাম : হেলেন বৰো স্বামীৰ নাম: প্ৰদীপ বৰো ঘৰ নং : ১৪৯ বয়স : 53 লিঙ্গ : মহিলা	LQW8540598 ফটো উপলব্ধ	776 নাম : সমিন বৰো পিতাৰ নাম: উপেন ঘৰ নং : ১৫১ বয়স : 65 লিঙ্গ : পুৰুষ	LQW8540623 ফটো উপলব্ধ	777 নাম : কনিকা ৰাভা স্বামীৰ নাম: সমিন ঘৰ নং : ১৫১ বয়স : 35 লিঙ্গ : মহিলা	LQW8540634 ফটো উপলব্ধ
778 নাম : এলিনা কছাৰী পিতাৰ নাম: সমিন বৰো ঘৰ নং : ১৫১ বয়স : 29 লিঙ্গ : মহিলা	LQW0158535 ফটো উপলব্ধ	779 নাম : বুদ্ধেশ্বৰ বৰো পিতাৰ নাম: মলাতি ঘৰ নং : ১৫২ বয়স : 63 লিঙ্গ : পুৰুষ	LQW8540645 ফটো উপলব্ধ	780 নাম : ৰমণী বৰো স্বামীৰ নাম: বুদ্ধেশ্বৰ ঘৰ নং : ১৫২ বয়স : 58 লিঙ্গ : মহিলা	LQW8540656 ফটো উপলব্ধ



781 নাম : মিজিংথি বড়ো পিতাৰ নাম: বুদ্ধেশ্বৰ বড়ো ঘৰ নং : 152 বয়স : 21 লিঙ্গ : মহিলা	LQW2010304 ফটো উপলব্ধ	782 নাম : আৰতী বড়ো স্বামীৰ নাম: উপেন ঘৰ নং : 153 বয়স : 78 লিঙ্গ : মহিলা	LQW8540689 ফটো উপলব্ধ	783 নাম : কৰেশ্বৰ বড়ো পিতাৰ নাম: বিষ্ণু বড়ো ঘৰ নং : 153 বয়স : 24 লিঙ্গ : পুৰুষ	LQW0527473 ফটো উপলব্ধ
784 নাম : ৰচিতা বড়ো পিতাৰ নাম: বিষ্ণু বড়ো ঘৰ নং : 153 বয়স : 21 লিঙ্গ : মহিলা	LQW1981356 ফটো উপলব্ধ	785 নাম : ধৰ্মেশ্বৰ বড়ো পিতাৰ নাম: কালি ঘৰ নং : 158 বয়স : 48 লিঙ্গ : পুৰুষ	LQW8540736 ফটো উপলব্ধ	786 নাম : হেমন্ত বড়ো পিতাৰ নাম: গহিন বড়ো ঘৰ নং : 158ক বয়স : 47 লিঙ্গ : পুৰুষ	LQW8540747 ফটো উপলব্ধ
787 নাম : সনেশ্বৰী বড়ো পিতাৰ নাম: হেমন্ত বড়ো ঘৰ নং : 158ক বয়স : 40 লিঙ্গ : মহিলা	LQW8540758 ফটো উপলব্ধ	788 নাম : বিনু বড়ো স্বামীৰ নাম: ধৰ্মেশ্বৰ বড়ো ঘৰ নং : 158 বয়স : 37 লিঙ্গ : মহিলা	LQW0366328 ফটো উপলব্ধ	789 নাম : জুনু ৰানী বড়ো পিতাৰ নাম: ৰাজধানি বড়ো ঘৰ নং : 158ক বয়স : 20 লিঙ্গ : মহিলা	UUI0084210 ফটো উপলব্ধ
790 নাম : ৰাজধন বড়ো পিতাৰ নাম: জাতি দেমাৰী ঘৰ নং : 158খ বয়স : 48 লিঙ্গ : পুৰুষ	LQW8540769 ফটো উপলব্ধ	791 নাম : অনপমা বড়ো স্বামীৰ নাম: ৰাজধন বড়ো ঘৰ নং : 158খ বয়স : 43 লিঙ্গ : মহিলা	LQW8540770 ফটো উপলব্ধ	# 792 নাম : মানস প্ৰতীম বৈশ্য পিতাৰ নাম: মাধৱ বৈশ্য ঘৰ নং : 155 বয়স : 25 লিঙ্গ : পুৰুষ	LQW0226654 ফটো উপলব্ধ
# 793 নাম : অৰেনী বড়ো স্বামীৰ নাম: কমল ঘৰ নং : 156 বয়স : 68 লিঙ্গ : মহিলা	LQW8540805 ফটো উপলব্ধ	794 নাম : পংকজ বড়ো পিতাৰ নাম: কমল ঘৰ নং : 156 বয়স : 54 লিঙ্গ : পুৰুষ	LQW8540781 ফটো উপলব্ধ	795 নাম : নবকুমাৰ বড়ো পিতাৰ নাম: কমল ঘৰ নং : 156 বয়স : 48 লিঙ্গ : পুৰুষ	LQW8540816 ফটো উপলব্ধ
796 নাম : ৰিংকী বেড়া স্বামীৰ নাম: পংকজ কুমাৰ বড়ো ঘৰ নং : 156 বয়স : 45 লিঙ্গ : মহিলা	UUI0153585 ফটো উপলব্ধ	797 নাম : নিশা ৰামচিয়াৰী স্বামীৰ নাম: নবো কুমাৰ বড়ো ঘৰ নং : 156 বয়স : 37 লিঙ্গ : মহিলা	UUI0120980 ফটো উপলব্ধ	#2 798 নাম : পৰিস্মীতা বড়ো পিতাৰ নাম: পংকজ কুমাৰ বড়ো ঘৰ নং : 156 বয়স : 23 লিঙ্গ : মহিলা	UUI0153189 ফটো উপলব্ধ
799 নাম : চদমত্ৰী বড়ো পিতাৰ নাম: নব কুমাৰ বড়ো ঘৰ নং : 156 বয়স : 22 লিঙ্গ : মহিলা	LQW1492362 ফটো উপলব্ধ	#2 800 নাম : দেইজী বড়ো পিতাৰ নাম: পংকজ কুমাৰ বড়ো ঘৰ নং : 156 বয়স : 19 লিঙ্গ : মহিলা	UUI0153148 ফটো উপলব্ধ	801 নাম : ধৰ্মা কান্ত বড়ো পিতাৰ নাম: দুৰ্গেশ্বৰ বড়ো ঘৰ নং : 159 বয়স : 50 লিঙ্গ : পুৰুষ	LQW8539977 ফটো উপলব্ধ
802 নাম : সুবৰ্ন বড়ো পিতাৰ নাম: ধৰ্মা কান্ত বড়ো ঘৰ নং : 159 বয়স : 25 লিঙ্গ : পুৰুষ	LQW0368571 ফটো উপলব্ধ	803 নাম : মনোলী বড়ো স্বামীৰ নাম: বিপিন ঘৰ নং : 158 বয়স : 58 লিঙ্গ : মহিলা	LQW8540872 ফটো উপলব্ধ	804 নাম : দিপুল বড়ো মাতৃৰ নাম: মনোলী বড়ো ঘৰ নং : 158 বয়স : 32 লিঙ্গ : পুৰুষ	LQW0261289 ফটো উপলব্ধ
805 নাম : বাৰেন বড়ো পিতাৰ নাম: কেৰা ঘৰ নং : 159 বয়স : 63 লিঙ্গ : পুৰুষ	LQW8540883 ফটো উপলব্ধ	806 নাম : চাউনি বড়ো স্বামীৰ নাম: বাৰেন ঘৰ নং : 159 বয়স : 58 লিঙ্গ : মহিলা	LQW8540894 ফটো উপলব্ধ	807 নাম : ৰাজু বড়ো পিতাৰ নাম: বাৰেন ঘৰ নং : 159 বয়স : 40 লিঙ্গ : পুৰুষ	LQW8540907 ফটো উপলব্ধ
808 নাম : ৰমশ্ৰী বড়ো স্বামীৰ নাম: বিজু বড়ো ঘৰ নং : 159 বয়স : 39 লিঙ্গ : মহিলা	LQW8540929 ফটো উপলব্ধ	809 নাম : বিজু বড়ো পিতাৰ নাম: বাৰেন ঘৰ নং : 159 বয়স : 38 লিঙ্গ : পুৰুষ	LQW8540918 ফটো উপলব্ধ	810 নাম : কাজু বড়ো পিতাৰ নাম: বাৰেন বড়ো ঘৰ নং : 159 বয়স : 36 লিঙ্গ : পুৰুষ	LQW8540930 ফটো উপলব্ধ



811	LQW0138842	ফটো উপলব্ধ	812	UUI0083287	ফটো উপলব্ধ	813	LQW0393405	ফটো উপলব্ধ
নাম : চাবিতা বড়ো স্বামীৰ নাম: ৰাজু বড়ো ঘৰ নং : ১৫৯ বয়স : 35 লিঙ্গ : মহিলা			নাম : জনালী বড়ো পিতাৰ নাম: বিৰেন বড়ো ঘৰ নং : ১৫৯ বয়স : 30 লিঙ্গ : মহিলা			নাম : কবিতা বড়ো স্বামীৰ নাম: ৰাজু বড়ো ঘৰ নং : ১৫৯ বয়স : 26 লিঙ্গ : মহিলা		
814	LQW8540963	ফটো উপলব্ধ	815	LQW8540974	ফটো উপলব্ধ	816	LQW1931528	ফটো উপলব্ধ
নাম : লম্বোদৰ বড়ো পিতাৰ নাম: শান্তি ঘৰ নং : ১৬১ বয়স : 63 লিঙ্গ : পুৰুষ			নাম : খনাইশ্ৰী বড়ো স্বামীৰ নাম: লম্বোদৰ ঘৰ নং : ১৬১ বয়স : 58 লিঙ্গ : মহিলা			নাম : কৰেন্দ্ৰ বড়ো পিতাৰ নাম: লম্বোদৰ বড়ো ঘৰ নং : ১৬১ বয়স : 30 লিঙ্গ : মহিলা		
817	LQW0260646	ফটো উপলব্ধ	818	LQW1111517	ফটো উপলব্ধ	819	LQW8541002	ফটো উপলব্ধ
নাম : ৰংগিনা বড়ো পিতাৰ নাম: লম্বোদৰ বড়ো ঘৰ নং : ১৬১ বয়স : 26 লিঙ্গ : মহিলা			নাম : কৰুণা বড়ো পিতাৰ নাম: লম্বোদৰ বড়ো ঘৰ নং : 161 বয়স : 23 লিঙ্গ : পুৰুষ			নাম : ধনেশ্বৰ বড়ো পিতাৰ নাম: ভবৰা ঘৰ নং : ১৬২ বয়স : 58 লিঙ্গ : পুৰুষ		
820	LQW8541013	ফটো উপলব্ধ	821	LQW8541024	ফটো উপলব্ধ	822	LQW0142471	ফটো উপলব্ধ
নাম : বিলাইশ্ৰী বড়ো স্বামীৰ নাম: ধনেশ্বৰ ঘৰ নং : ১৬২ বয়স : 53 লিঙ্গ : মহিলা			নাম : লাউদম বড়ো পিতাৰ নাম: ভবৰাম বড়ো ঘৰ নং : ১৬২ বয়স : 48 লিঙ্গ : পুৰুষ			নাম : ৰিন্টু বড়ো পিতাৰ নাম: ধনেশ্বৰ বড়ো ঘৰ নং : ১৬২ বয়স : 28 লিঙ্গ : পুৰুষ		
823	LQW1482140	ফটো উপলব্ধ	824	LQW8541068	ফটো উপলব্ধ	825	LQW8541079	ফটো উপলব্ধ
নাম : আডৰী বড়ো স্বামীৰ নাম: ৰিন্টু বড়ো ঘৰ নং : 162 বয়স : 27 লিঙ্গ : মহিলা			নাম : সুভাষ বড়ো পিতাৰ নাম: অৰুণ ঘৰ নং : ১৬৩ বয়স : 48 লিঙ্গ : পুৰুষ			নাম : চিমা বড়ো স্বামীৰ নাম: সুভাষ বড়ো ঘৰ নং : ১৬৩ বয়স : 43 লিঙ্গ : মহিলা		
826	LQW0236125	ফটো উপলব্ধ	827	LQW0526285	ফটো উপলব্ধ	828	UUI0055400	ফটো উপলব্ধ
নাম : তৰণ বড়ো পিতাৰ নাম: সুভাষ বড়ো ঘৰ নং : ১৬৩ বয়স : 25 লিঙ্গ : পুৰুষ			নাম : মনজিৎ বড়ো পিতাৰ নাম: সুভাষ বড়ো ঘৰ নং : 163 বয়স : 24 লিঙ্গ : পুৰুষ			নাম : ভানুমতী বড়ো পিতাৰ নাম: সুভাষ বড়ো ঘৰ নং : 163 বয়স : 20 লিঙ্গ : মহিলা		
829	LQW8541080	ফটো উপলব্ধ	830	LQW1502152	ফটো উপলব্ধ	831	LQW1984475	ফটো উপলব্ধ
নাম : থংগালী বড়ো স্বামীৰ নাম: দেবেন বড়ো ঘৰ নং : ১৬৪ বয়স : 53 লিঙ্গ : মহিলা			নাম : দেবেন বড়ো অন্যান্য: থংগালি ঘৰ নং : ১৬৪ বয়স : 42 লিঙ্গ : পুৰুষ			নাম : অনচুমা বড়ো পিতাৰ নাম: দেবেন বড়ো ঘৰ নং : 164 বয়স : 21 লিঙ্গ : পুৰুষ		
832	LQW8541091	ফটো উপলব্ধ	833	LQW8541104	ফটো উপলব্ধ	834	LQW8541126	ফটো উপলব্ধ
নাম : শুকোদেব বড়ো পিতাৰ নাম: শান্তি ঘৰ নং : ১৬৫ বয়স : 68 লিঙ্গ : পুৰুষ			নাম : চিবিলা বড়ো স্বামীৰ নাম: শুকোদেব ঘৰ নং : ১৬৫ বয়স : 63 লিঙ্গ : মহিলা			নাম : ৰেন বড়ো স্বামীৰ নাম: মনু বড়ো ঘৰ নং : ১৬৫ বয়স : 40 লিঙ্গ : মহিলা		
835	LQW8541137	ফটো উপলব্ধ	836	LQW8541148	ফটো উপলব্ধ	837	LQW1985019	ফটো উপলব্ধ
নাম : সন্তোষ বড়ো পিতাৰ নাম: শুকদেব বড়ো ঘৰ নং : ১৬৫ বয়স : 39 লিঙ্গ : পুৰুষ			নাম : মাধুৰী বড়ো স্বামীৰ নাম: চণু বড়ো ঘৰ নং : ১৬৫ বয়স : 38 লিঙ্গ : মহিলা			নাম : সঞ্জিতা বড়ো পিতাৰ নাম: মনু বড়ো ঘৰ নং : 165 বয়স : 22 লিঙ্গ : মহিলা		
838	LQW1989474	ফটো উপলব্ধ	839	LQW8541171	ফটো উপলব্ধ	840	LQW8541217	ফটো উপলব্ধ
নাম : অংগিতা বড়ো মাতৃৰ নাম: ৰেণু বড়ো ঘৰ নং : 165 বয়স : 21 লিঙ্গ : মহিলা			নাম : জোনাই বড়ো স্বামীৰ নাম: ৰমনী ঘৰ নং : ১৬৬ বয়স : 63 লিঙ্গ : মহিলা			নাম : অনিমা বড়ো স্বামীৰ নাম: চায়াম বড়ো ঘৰ নং : 166 বয়স : 45 লিঙ্গ : মহিলা		



841 নাম : বলেন স্বৰ্গিয়াৰী মাতৃৰ নাম: জোনথ ঘৰ নং : 166 বয়স : 40 লিঙ্গ : পুৰুষ	LQW1503978 ফটো উপলব্ধ	842 নাম : পুনীমা স্বৰ্গিয়াৰী মাতৃৰ নাম: জোনথ ঘৰ নং : 166 বয়স : 34 লিঙ্গ : মহিলা	LQW1501923 ফটো উপলব্ধ	843 নাম : বিজিত বড়ো মাতৃৰ নাম: অনিমা বড়ো ঘৰ নং : 166 বয়স : 25 লিঙ্গ : পুৰুষ	LQW0313577 ফটো উপলব্ধ
844 নাম : চায়া ৰাম বড়ো পিতাৰ নাম: চন্দ্ৰ কান্ত বড়ো ঘৰ নং : 166 বয়স : 51 লিঙ্গ : পুৰুষ	LQW8541206 ফটো উপলব্ধ	845 নাম : লকেন চন্দ্ৰ বড়ো পিতাৰ নাম: লখু ৰাম বড়ো ঘৰ নং : 169 বয়স : 48 লিঙ্গ : পুৰুষ	LQW0525527 ফটো উপলব্ধ	846 নাম : অঞ্জলি বড়ো স্বামীৰ নাম: লকেন চন্দ্ৰ বড়ো ঘৰ নং : 169 বয়স : 43 লিঙ্গ : মহিলা	LQW8541240 ফটো উপলব্ধ
847 নাম : অৰেশ বড়ো পিতাৰ নাম: লুখুৰাম বৰো ঘৰ নং : 169 বয়স : 38 লিঙ্গ : পুৰুষ	LQW8541251 ফটো উপলব্ধ	848 নাম : স্বৰাণু বড়ো স্বামীৰ নাম: অৰেশ বড়ো ঘৰ নং : 169 বয়স : 34 লিঙ্গ : মহিলা	LQW8542743 ফটো উপলব্ধ	849 নাম : দেইথন বড়ো পিতাৰ নাম: লকেন চন্দ্ৰ বড়ো ঘৰ নং : 167 বয়স : 23 লিঙ্গ : পুৰুষ	LQW0527523 ফটো উপলব্ধ
850 নাম : চনিয়া বড়ো পিতাৰ নাম: লকেন চন্দ্ৰ বড়ো ঘৰ নং : 167 বয়স : 22 লিঙ্গ : মহিলা	LQW2007284 ফটো উপলব্ধ	851 নাম : ৰাজকুমাৰ বড়ো মাতৃৰ নাম: মিনা বড়ো ঘৰ নং : 168 বয়স : 35 লিঙ্গ : পুৰুষ	LQW0263947 ফটো উপলব্ধ	852 নাম : মীনা বড়ো স্বামীৰ নাম: শুকিৰা বড়ো ঘৰ নং : 168 বয়স : 33 লিঙ্গ : মহিলা	UUI0050328 ফটো উপলব্ধ
853 নাম : ৰঞ্জিতা বড়ো পিতাৰ নাম: শুক্ৰ বড়ো ঘৰ নং : 168 বয়স : 29 লিঙ্গ : মহিলা	LQW0032318 ফটো উপলব্ধ	854 নাম : চিৰিচ বড়ো পিতাৰ নাম: কমল ঘৰ নং : 168 বয়স : 48 লিঙ্গ : পুৰুষ	LQW8541319 ফটো উপলব্ধ	855 নাম : লাইশ্ৰী বড়ো স্বামীৰ নাম: চিৰিচ বড়ো ঘৰ নং : 168 বয়স : 43 লিঙ্গ : মহিলা	LQW8541320 ফটো উপলব্ধ
856 নাম : ৰিচীনা বড়ো মাতৃৰ নাম: লাইশ্ৰী বড়ো ঘৰ নং : 169 বয়স : 22 লিঙ্গ : মহিলা	LQW1481571 ফটো উপলব্ধ	857 নাম : খগেন বড়ো পিতাৰ নাম: কমল ঘৰ নং : 190 বয়স : 48 লিঙ্গ : পুৰুষ	LQW8541331 ফটো উপলব্ধ	858 নাম : দিলীপী বড়ো স্বামীৰ নাম: খগেন ঘৰ নং : 190 বয়স : 42 লিঙ্গ : মহিলা	LQW8541342 ফটো উপলব্ধ
859 নাম : ৰনজন বড়ো পিতাৰ নাম: খগেন বড়ো ঘৰ নং : 190 বয়স : 26 লিঙ্গ : পুৰুষ	LQW0327452 ফটো উপলব্ধ	860 নাম : বিপিন বড়ো পিতাৰ নাম: কমলা ঘৰ নং : 191 বয়স : 48 লিঙ্গ : পুৰুষ	LQW8541353 ফটো উপলব্ধ	E 861 নাম : সনেশ্ৰী বড়ো স্বামীৰ নাম: বিপিন ঘৰ নং : 191 বয়স : 43 লিঙ্গ : মহিলা	LQW8541364 ফটো উপলব্ধ
E 862 নাম : লগন বড়ো পিতাৰ নাম: কমলা বড়ো ঘৰ নং : 192 বয়স : 68 লিঙ্গ : পুৰুষ	LQW8541375 ফটো উপলব্ধ	863 নাম : হিমাশ্ৰী বড়ো স্বামীৰ নাম: লধোন ঘৰ নং : 192 বয়স : 64 লিঙ্গ : মহিলা	LQW8541386 ফটো উপলব্ধ	864 নাম : সুভাষ বড়ো পিতাৰ নাম: লধোন ঘৰ নং : 192 বয়স : 43 লিঙ্গ : পুৰুষ	LQW8541397 ফটো উপলব্ধ
S 865 নাম : নিলিমা বড়ো পিতাৰ নাম: লধোন ঘৰ নং : 192 বয়স : 43 লিঙ্গ : মহিলা	LQW8541411 ফটো উপলব্ধ	866 নাম : প্ৰকাশ বড়ো পিতাৰ নাম: লধোন ঘৰ নং : 192 বয়স : 38 লিঙ্গ : পুৰুষ	LQW8541400 ফটো উপলব্ধ	867 নাম : ৰেণু বড়ো স্বামীৰ নাম: সুভাষ বড়ো ঘৰ নং : 172 বয়স : 30 লিঙ্গ : মহিলা	LQW0034389 ফটো উপলব্ধ
868 নাম : মেনকা বসুমতাৰী স্বামীৰ নাম: প্ৰকাশ বড়ো ঘৰ নং : 172 বয়স : 27 লিঙ্গ : মহিলা	LQW1433945 ফটো উপলব্ধ	R 869 নাম : মেনকা বসুমতাৰী স্বামীৰ নাম: প্ৰকাশ ঘৰ নং : 172 বয়স : 27 লিঙ্গ : মহিলা	LQW1484542 ফটো উপলব্ধ	870 নাম : ৰীনা বড়ো স্বামীৰ নাম: কপ্তৰাম ঘৰ নং : 193 বয়স : 58 লিঙ্গ : মহিলা	LQW8541433 ফটো উপলব্ধ



871 নাম : মংগল বড়ো পিতাৰ নাম: কৃষ্ণা বড়ো ঘৰ নং : ১৭৩ বয়স : 40 লিঙ্গ : পুৰুষ	LQW8541444 ফটো উপলব্ধ	872 নাম : হেমলতা ৰাজবংশী বড়ো স্বামীৰ নাম: মংগল বড়ো ঘৰ নং : ১৭৩ বয়স : 37 লিঙ্গ : মহিলা	LQW0164525 ফটো উপলব্ধ	873 নাম : দীপজ্যোতি বড়ো পিতাৰ নাম: কণ্ঠৰাম ঘৰ নং : ১৭৩ বয়স : 36 লিঙ্গ : পুৰুষ	LQW8541455 ফটো উপলব্ধ
874 নাম : আলিফু বড়ো স্বামীৰ নাম: দীপজ্যোতি বড়ো ঘৰ নং : 173 বয়স : 31 লিঙ্গ : মহিলা	LQW0034538 ফটো উপলব্ধ	875 নাম : মহিলা ৰামচিয়াৰী স্বামীৰ নাম: কিছু ঘৰ নং : 173 বয়স : 25 লিঙ্গ : মহিলা	LQW1491851 ফটো উপলব্ধ	876 নাম : ৰিপক বড়ো পিতাৰ নাম: জগন বড়ো ঘৰ নং : 173 বয়স : 24 লিঙ্গ : পুৰুষ	LQW0526376 ফটো উপলব্ধ
877 নাম : কনমণী বড়ো মাতৃৰ নাম: জয়মতী ঘৰ নং : ১৭৩ বয়স : 22 লিঙ্গ : মহিলা	LQW1485564 ফটো উপলব্ধ	878 নাম : ৰতন বড়ো পিতাৰ নাম: লখু বড়ো ঘৰ নং : ১৭৩ বয়স : 58 লিঙ্গ : পুৰুষ	LQW8541466 ফটো উপলব্ধ	879 নাম : বাসন্তী বড়ো স্বামীৰ নাম: ৰতন বড়ো ঘৰ নং : ১৭৩ বয়স : 53 লিঙ্গ : মহিলা	LQW8541477 ফটো উপলব্ধ
880 নাম : জগেন বড়ো পিতাৰ নাম: লখুৰাম ঘৰ নং : ১৭৩ বয়স : 53 লিঙ্গ : পুৰুষ	LQW8541488 ফটো উপলব্ধ	881 নাম : মঞ্জুৰানী বড়ো স্বামীৰ নাম: জগেন ঘৰ নং : ১৭৩ বয়স : 48 লিঙ্গ : মহিলা	LQW8541499 ফটো উপলব্ধ	882 নাম : জয়মতী বড়ো স্বামীৰ নাম: গজেন বড়ো ঘৰ নং : ১৭৩ বয়স : 43 লিঙ্গ : মহিলা	LQW8541513 ফটো উপলব্ধ
883 নাম : কিছু ৰামছিয়াৰী পিতাৰ নাম: ৰতন ৰামছিয়াৰী ঘৰ নং : ১৭৩ বয়স : 32 লিঙ্গ : পুৰুষ	LQW1931700 ফটো উপলব্ধ	884 নাম : চুমি বড়ো পিতাৰ নাম: ৰতন বড়ো ঘৰ নং : ১৭৩ বয়স : 27 লিঙ্গ : মহিলা	LQW0164657 ফটো উপলব্ধ	885 নাম : ধীৰেন বড়ো পিতাৰ নাম: মেলা ঘৰ নং : ১৭৪ বয়স : 53 লিঙ্গ : পুৰুষ	LQW8541546 ফটো উপলব্ধ
886 নাম : মঞ্জু বড়ো স্বামীৰ নাম: ধীৰেন বড়ো ঘৰ নং : ১৭৪ বয়স : 48 লিঙ্গ : মহিলা	LQW8541557 ফটো উপলব্ধ	887 নাম : বীৰেন বড়ো পিতাৰ নাম: মেলা বড়ো ঘৰ নং : ১৭৪ বয়স : 48 লিঙ্গ : পুৰুষ	LQW8541568 ফটো উপলব্ধ	888 নাম : দেবেন বৰো পিতাৰ নাম: মেলা ঘৰ নং : ১৭৪ বয়স : 48 লিঙ্গ : পুৰুষ	LQW8541580 ফটো উপলব্ধ
889 নাম : বাসন্তী বড়ো স্বামীৰ নাম: বীৰেন বড়ো ঘৰ নং : ১৭৪ বয়স : 46 লিঙ্গ : মহিলা	LQW8541579 ফটো উপলব্ধ	890 নাম : পাৰ্বতী বৰো স্বামীৰ নাম: দেবেন বৰো ঘৰ নং : ১৭৪ বয়স : 43 লিঙ্গ : মহিলা	LQW8541591 ফটো উপলব্ধ	891 নাম : বীনিতা বড়ো পিতাৰ নাম: বীৰেন বড়ো ঘৰ নং : ১৭৪ বয়স : 31 লিঙ্গ : মহিলা	LQW0164848 ফটো উপলব্ধ
892 নাম : জময় ৰানি বচমতাৰী পিতাৰ নাম: দেবেন বচমতাৰী ঘৰ নং : ১৭৪ বয়স : 26 লিঙ্গ : মহিলা	LQW0262220 ফটো উপলব্ধ	893 নাম : শুবংশা বড়ো পিতাৰ নাম: বিৰেন বড়ো ঘৰ নং : ১৭৪ বয়স : 26 লিঙ্গ : পুৰুষ	LQW0368647 ফটো উপলব্ধ	894 নাম : ধনেশ্বৰ বসুমতাৰী পিতাৰ নাম: দেবেন বসুমতাৰী ঘৰ নং : 174 বয়স : 22 লিঙ্গ : পুৰুষ	LQW1433259 ফটো উপলব্ধ
895 নাম : অঞ্জালী মহাহাৰী স্বামীৰ নাম: শুবংশা বড়ো ঘৰ নং : ১৭৪ বয়স : 22 লিঙ্গ : মহিলা	UUI0000869 ফটো উপলব্ধ	896 নাম : মন্ত্ৰী বড়ো পিতাৰ নাম: মংলা বড়ো ঘৰ নং : ১৭৫ বয়স : 83 লিঙ্গ : পুৰুষ	LQW8541604 ফটো উপলব্ধ	897 নাম : কামেশ্বী বড়ো স্বামীৰ নাম: মন্ত্ৰী ঘৰ নং : ১৭৫ বয়স : 78 লিঙ্গ : মহিলা	LQW8541615 ফটো উপলব্ধ
898 নাম : ৰমেন বড়ো পিতাৰ নাম: মন্ত্ৰী ঘৰ নং : ১৭৫ বয়স : 43 লিঙ্গ : পুৰুষ	LQW8541626 ফটো উপলব্ধ	899 নাম : জোনালি বড়ো স্বামীৰ নাম: ৰমেন বড়ো ঘৰ নং : ১৭৫ বয়স : 37 লিঙ্গ : মহিলা	LQW8542516 ফটো উপলব্ধ	900 নাম : অৰ্গা বৰো পিতাৰ নাম: আঠাল ঘৰ নং : ১৭৬ বয়স : 78 লিঙ্গ : পুৰুষ	LQW8541637 ফটো উপলব্ধ



901 নাম : দুলমনি বড়ো স্বামীৰ নাম : আৰ্গা ঘৰ নং : 196 বয়স : 74 লিঙ্গ : মহিলা	LQW8541648 ফটো উপলব্ধ	902 নাম : মনি বড়ো পিতাৰ নাম : আৰ্গা ঘৰ নং : 196 বয়স : 43 লিঙ্গ : মহিলা	LQW8541659 ফটো উপলব্ধ	903 নাম : নৰেন বড়ো পিতাৰ নাম : আৰ্গা ঘৰ নং : 196 বয়স : 40 লিঙ্গ : পুৰুষ	LQW8541660 ফটো উপলব্ধ
904 নাম : দীপা বড়ো স্বামীৰ নাম : মনি বড়ো ঘৰ নং : 176 বয়স : 38 লিঙ্গ : মহিলা	LQW0445775 ফটো উপলব্ধ	905 নাম : চাঁপা বসুমতাৰী স্বামীৰ নাম : বমেশ ঘৰ নং : 199 বয়স : 46 লিঙ্গ : মহিলা	LQW8541682 ফটো উপলব্ধ	906 নাম : ভাৰতী দাস স্বামীৰ নাম : যতিন বসুমতাৰী ঘৰ নং : 199 বয়স : 41 লিঙ্গ : মহিলা	LQW8541706 ফটো উপলব্ধ
907 নাম : গৌমচাৰ বসুমতাৰী পিতাৰ নাম : বমেশ বসুমতাৰী ঘৰ নং : 199 বয়স : 27 লিঙ্গ : পুৰুষ	LQW0165688 ফটো উপলব্ধ	908 নাম : জুলী বসুমতাৰী পিতাৰ নাম : বমেশ বসুমতাৰী ঘৰ নং : 177 বয়স : 21 লিঙ্গ : মহিলা	LQW1989227 ফটো উপলব্ধ	909 নাম : চবিন বৰো পিতাৰ নাম : চহোৰাম ঘৰ নং : 198 বয়স : 53 লিঙ্গ : পুৰুষ	LQW8541728 ফটো উপলব্ধ
910 নাম : মিনতি বৰো স্বামীৰ নাম : চবিন ঘৰ নং : 198 বয়স : 48 লিঙ্গ : মহিলা	LQW8541739 ফটো উপলব্ধ	911 নাম : ৰুপজয়তী বড়ো মাতৃৰ নাম : মিনতি বড়ো ঘৰ নং : 178 বয়স : 31 লিঙ্গ : পুৰুষ	LQW0324335 ফটো উপলব্ধ	912 নাম : মনজয় বড়ো পিতাৰ নাম : শনিৰাম বড়ো ঘৰ নং : 198 বয়স : 20 লিঙ্গ : পুৰুষ	UUI0153593 ফটো উপলব্ধ
913 নাম : বিষ্ণি বড়ো পিতাৰ নাম : চুৰ্কাৰাম ঘৰ নং : 198 বয়স : 48 লিঙ্গ : পুৰুষ	LQW8542038 ফটো উপলব্ধ	914 নাম : পূৰ্ণিমা বড়ো স্বামীৰ নাম : বিষ্ণি বড়ো ঘৰ নং : 198 বয়স : 46 লিঙ্গ : মহিলা	LQW8542049 ফটো উপলব্ধ	915 নাম : শনিৰাম বৰো পিতাৰ নাম : ফুকন ঘৰ নং : 180 বয়স : 56 লিঙ্গ : পুৰুষ	LQW8541784 ফটো উপলব্ধ
916 নাম : কামেনী বৰো স্বামীৰ নাম : শনিৰাম ঘৰ নং : 180 বয়স : 53 লিঙ্গ : মহিলা	LQW8541795 ফটো উপলব্ধ	E 917 নাম : সুৰেন বড়ো পিতাৰ নাম : চন্দ্ৰ ঘৰ নং : 181 বয়স : 53 লিঙ্গ : পুৰুষ	LQW8541864 ফটো উপলব্ধ	918 নাম : ৰূপালী বড়ো স্বামীৰ নাম : সুৰেন বড়ো ঘৰ নং : 181 বয়স : 48 লিঙ্গ : মহিলা	LQW8541875 ফটো উপলব্ধ
919 নাম : দালিমী বড়ো স্বামীৰ নাম : হৰেন ঘৰ নং : 181 বয়স : 43 লিঙ্গ : মহিলা	LQW8541831 ফটো উপলব্ধ	S 920 নাম : গনেশ বৰো পিতাৰ নাম : চন্দ্ৰ বড়ো ঘৰ নং : 181 বয়স : 43 লিঙ্গ : পুৰুষ	LQW8541842 ফটো উপলব্ধ	921 নাম : মনেশ্বৰ বড়ো পিতাৰ নাম : চন্দ্ৰ বড়ো ঘৰ নং : 181 বয়স : 40 লিঙ্গ : পুৰুষ	LQW8541853 ফটো উপলব্ধ
922 নাম : অজয় বড়ো মাতৃৰ নাম : দালিমী বড়ো ঘৰ নং : 181 বয়স : 27 লিঙ্গ : পুৰুষ	LQW0267245 ফটো উপলব্ধ	923 নাম : নমিতা বড়ো স্বামীৰ নাম : অজয় বড়ো ঘৰ নং : 181 বয়স : 25 লিঙ্গ : মহিলা	UUI0123992 ফটো উপলব্ধ	924 নাম : বিকাশ বড়ো পিতাৰ নাম : সুৰেন ঘৰ নং : 181 বয়স : 23 লিঙ্গ : পুৰুষ	LQW1486828 ফটো উপলব্ধ
925 নাম : লক্ষ্মিৰাম বড়ো পিতাৰ নাম : সুৰেন ঘৰ নং : 181 বয়স : 23 লিঙ্গ : পুৰুষ	LQW1487206 ফটো উপলব্ধ	926 নাম : জুন বড়ো পিতাৰ নাম : হৰেন বড়ো ঘৰ নং : 181 বয়স : 22 লিঙ্গ : পুৰুষ	LQW1433283 ফটো উপলব্ধ	927 নাম : জুনাৰাম বড়ো পিতাৰ নাম : হৰেন বড়ো ঘৰ নং : 181 বয়স : 20 লিঙ্গ : পুৰুষ	UUI0153890 ফটো উপলব্ধ
928 নাম : তাৰিনী বড়ো স্বামীৰ নাম : মহেন্দ্ৰ ঘৰ নং : 182 বয়স : 70 লিঙ্গ : মহিলা	LQW8541897 ফটো উপলব্ধ	929 নাম : দিপুল বড়ো পিতাৰ নাম : মহেন্দ্ৰ বড়ো ঘৰ নং : 182 বয়স : 40 লিঙ্গ : পুৰুষ	LQW8541911 ফটো উপলব্ধ	930 নাম : দিবিকা দৈমাৰি স্বামীৰ নাম : দিপুল বড়ো ঘৰ নং : 182 বয়স : 28 লিঙ্গ : মহিলা	LQW0270579 ফটো উপলব্ধ



931 নাম : হেমকান্ত বড়ো পিতাৰ নাম: পিতলা বড়ো ঘৰ নং : ১৮৩ বয়স : 50 লিঙ্গ : পুৰুষ	LQW8541966 ফটো উপলব্ধ	932 নাম : চম্পাবতী বড়ো স্বামীৰ নাম: হেম ঘৰ নং : ১৮৩ বয়স : 48 লিঙ্গ : মহিলা	LQW8541977 ফটো উপলব্ধ	933 নাম : চুপেন বড়ো পিতাৰ নাম: চমলা বড়ো ঘৰ নং : ১৮৩ বয়স : 38 লিঙ্গ : পুৰুষ	LQW8541988 ফটো উপলব্ধ
934 নাম : সন্জীব বড়ো পিতাৰ নাম: হেমকান্ত বড়ো ঘৰ নং : ১৮৩ বয়স : 33 লিঙ্গ : পুৰুষ	LQW1931686 ফটো উপলব্ধ	935 নাম : অন্জিমা ৰামচিয়াৰী স্বামীৰ নাম: চুপেন বড়ো ঘৰ নং : ১৮৩ বয়স : 29 লিঙ্গ : মহিলা	LQW0359471 ফটো উপলব্ধ	936 নাম : বিশাল বড়ো পিতাৰ নাম: উপেন বড়ো ঘৰ নং : 183 বয়স : 22 লিঙ্গ : পুৰুষ	UUI0105262 ফটো উপলব্ধ
937 নাম : লহিত চন্দ্ৰ বড়ো পিতাৰ নাম: পিতলা ঘৰ নং : ১৮৩ক বয়স : 58 লিঙ্গ : পুৰুষ	LQW8541944 ফটো উপলব্ধ	938 নাম : শৰ্মিলা বসুমতাৰী স্বামীৰ নাম: লোহিত বড়ো ঘৰ নং : ১৮৩ক বয়স : 53 লিঙ্গ : মহিলা	LQW8541955 ফটো উপলব্ধ	939 নাম : গুঠাল বসুমতাৰী পিতাৰ নাম: লোহিত চন্দ্ৰ বড়ো ঘৰ নং : ১৮৩ক বয়স : 20 লিঙ্গ : পুৰুষ	UUI0013375 ফটো উপলব্ধ
940 নাম : পদ্মিনি বড়ো স্বামীৰ নাম: উপেন চন্দ্ৰ বড়ো ঘৰ নং : ১৮৩খ বয়স : 52 লিঙ্গ : মহিলা	LQW8542005 ফটো উপলব্ধ	941 নাম : উপেন চন্দ্ৰ বড়ো পিতাৰ নাম: চমলা চন্দ্ৰ বড়ো ঘৰ নং : ১৮৩খ বয়স : 48 লিঙ্গ : পুৰুষ	LQW8541999 ফটো উপলব্ধ	E 942 নাম : চুক্ৰাম বড়ো পিতাৰ নাম: খনো ঘৰ নং : ১৮৪ বয়স : 70 লিঙ্গ : পুৰুষ	LQW8542016 ফটো উপলব্ধ
943 নাম : মাধবী বড়ো স্বামীৰ নাম: চুক্ৰাম ঘৰ নং : ১৮৪ বয়স : 68 লিঙ্গ : মহিলা	LQW8542027 ফটো উপলব্ধ	944 নাম : বিজয় বড়ো পিতাৰ নাম: চুক্ৰাম ঘৰ নং : ১৮৪ বয়স : 53 লিঙ্গ : পুৰুষ	LQW8542072 ফটো উপলব্ধ	945 নাম : নিলা বড়ো স্বামীৰ নাম: বিজয় বড়ো ঘৰ নং : ১৮৪ বয়স : 48 লিঙ্গ : মহিলা	LQW8542083 ফটো উপলব্ধ
946 নাম : চিমা বড়ো স্বামীৰ নাম: চিষ্টি বড়ো ঘৰ নং : ১৮৪ বয়স : 42 লিঙ্গ : মহিলা	LQW8542061 ফটো উপলব্ধ	947 নাম : শ্ৰিন্তী দেউৰী দেউৰী পিতাৰ নাম: সুকৰাম দেউৰী ঘৰ নং : ১৮৪ বয়স : 41 লিঙ্গ : পুৰুষ	LQW8542050 ফটো উপলব্ধ	948 নাম : খন্জ গয়াৰী দেউৰী স্বামীৰ নাম: চিষ্টি দেউৰী ঘৰ নং : ১৮৪ বয়স : 38 লিঙ্গ : মহিলা	LQW0167429 ফটো উপলব্ধ
949 নাম : অনচুমা বড়ো পিতাৰ নাম: বিজয় বড়ো ঘৰ নং : ১৮৪ বয়স : 27 লিঙ্গ : পুৰুষ	LQW0167569 ফটো উপলব্ধ	950 নাম : জোৰনা বড়ো পিতাৰ নাম: বিজয় বড়ো ঘৰ নং : 184 বয়স : 24 লিঙ্গ : মহিলা	LQW0527655 ফটো উপলব্ধ	951 নাম : ললিত মেধী পিতাৰ নাম: হৰিচন্দ্ৰ ঘৰ নং : ১৮৫ বয়স : 63 লিঙ্গ : পুৰুষ	LQW8542094 ফটো উপলব্ধ
952 নাম : মিনতি মেধী স্বামীৰ নাম: ললিত ঘৰ নং : ১৮৫ বয়স : 60 লিঙ্গ : মহিলা	LQW8542107 ফটো উপলব্ধ	953 নাম : অমৰ মেধী পিতাৰ নাম: ললিত মেধী ঘৰ নং : ১৮৫ বয়স : 40 লিঙ্গ : পুৰুষ	LQW8542129 ফটো উপলব্ধ	954 নাম : বীৰেন মেধী পিতাৰ নাম: ললিত মেধী ঘৰ নং : ১৮৫ বয়স : 35 লিঙ্গ : পুৰুষ	LQW8542130 ফটো উপলব্ধ
955 নাম : ৰাজেন মদাহী পিতাৰ নাম: হৰিচন্দ্ৰ মদাহী ঘৰ নং : ১৮৫ বয়স : 31 লিঙ্গ : পুৰুষ	LQW0167577 ফটো উপলব্ধ	956 নাম : বিলন বড়ো পিতাৰ নাম: মেৰুগা ঘৰ নং : ১৮৬ বয়স : 88 লিঙ্গ : পুৰুষ	LQW8542141 ফটো উপলব্ধ	957 নাম : ৰমেশ বড়ো পিতাৰ নাম: বিলন ঘৰ নং : ১৮৬ বয়স : 56 লিঙ্গ : পুৰুষ	LQW8542152 ফটো উপলব্ধ
E 958 নাম : ৰীতা বড়ো স্বামীৰ নাম: ৰমেশ বড়ো ঘৰ নং : ১৮৬ বয়স : 43 লিঙ্গ : মহিলা	LQW8542163 ফটো উপলব্ধ	959 নাম : দিপক বড়ো পিতাৰ নাম: মহেন্দ্ৰ ঘৰ নং : ১৮৭ বয়স : 43 লিঙ্গ : পুৰুষ	LQW8541900 ফটো উপলব্ধ	960 নাম : জুমোই বড়ো স্বামীৰ নাম: দিপক বড়ো ঘৰ নং : ১৮৭ বয়স : 28 লিঙ্গ : মহিলা	LQW0141283 ফটো উপলব্ধ



E 961 নাম : কুইহাৰী মেধি স্বামীৰ নাম: ৰবি মেধি ঘৰ নং : ১৮৮ বয়স : ৫৬ লিঙ্গ : মহিলা	LQW8542185 ফটো উপলব্ধ	962 নাম : শৰত মদাহি পিতাৰ নাম: ৰবি মদাহি ঘৰ নং : ১৮৮ বয়স : 43 লিঙ্গ : পুৰুষ	LQW8542196 ফটো উপলব্ধ	963 নাম : বৰ্ণিতা ৰাভা স্বামীৰ নাম: শৰত মেধী ঘৰ নং : ১৮৮ বয়স : 39 লিঙ্গ : মহিলা	LQW0168229 ফটো উপলব্ধ
964 নাম : সনাপতি মেধি পিতাৰ নাম: ৰবি মেধি ঘৰ নং : ১৮৮ বয়স : 35 লিঙ্গ : পুৰুষ	LQW8542210 ফটো উপলব্ধ	965 নাম : কুৰ্জীত মেধি মেধি মাতৃৰ নাম: কুইহাৰী মেধি ঘৰ নং : 188 বয়স : 30 লিঙ্গ : পুৰুষ	LQW1425974 ফটো উপলব্ধ	966 নাম : অৰ্জুন বড়ো পিতাৰ নাম: অমিথ মেধি ঘৰ নং : ১৮৯ বয়স : 83 লিঙ্গ : পুৰুষ	LQW8542221 ফটো উপলব্ধ
E 967 নাম : জামিনী বড়ো স্বামীৰ নাম: অৰ্জুন বড়ো ঘৰ নং : ১৮৯ বয়স : ৭৪ লিঙ্গ : মহিলা	LQW8542232 ফটো উপলব্ধ	968 নাম : পবিন বৰো পিতাৰ নাম: অৰ্জুন ঘৰ নং : ১৮৯ বয়স : 48 লিঙ্গ : মহিলা	LQW8542243 ফটো উপলব্ধ	969 নাম : কলা মেধি পিতাৰ নাম: মানিক বড়ো ঘৰ নং : ১৯০ বয়স : 63 লিঙ্গ : পুৰুষ	LQW8542265 ফটো উপলব্ধ
970 নাম : ৰহিলা মেধি স্বামীৰ নাম: কলা মেধি ঘৰ নং : ১৯০ বয়স : 58 লিঙ্গ : মহিলা	LQW8542276 ফটো উপলব্ধ	971 নাম : অতুল মেধি পিতাৰ নাম: কামেশ্বৰ মেধি ঘৰ নং : ১৯০ বয়স : 36 লিঙ্গ : পুৰুষ	LQW8542298 ফটো উপলব্ধ	#2 972 নাম : হেম মেধি পিতাৰ নাম: কামেশ্বৰ মেধি ঘৰ নং : 190 বয়স : 35 লিঙ্গ : পুৰুষ	LQW8542287 ফটো উপলব্ধ
973 নাম : নমিতা বৰদলৈ স্বামীৰ নাম: হেম মেধি ঘৰ নং : 190 বয়স : 34 লিঙ্গ : মহিলা	LQW1993971 ফটো উপলব্ধ	974 নাম : জানমনি দাস স্বামীৰ নাম: অতুল মেধি ঘৰ নং : 190 ক বয়স : 20 লিঙ্গ : মহিলা	UUI0021683 ফটো উপলব্ধ	975 নাম : পুৰ্বতি মেধি স্বামীৰ নাম: দেব মেধি ঘৰ নং : ১৯১ বয়স : 53 লিঙ্গ : মহিলা	LQW8542312 ফটো উপলব্ধ
976 নাম : সৰশ্ৰী মেধী বসুমতাৰী স্বামীৰ নাম: বহুহীথা বসুমতাৰী ঘৰ নং : ১৯১ বয়স : 28 লিঙ্গ : মহিলা	LQW0140293 ফটো উপলব্ধ	977 নাম : অনিমা মেধি মাতৃৰ নাম: পুৰ্বতি মেধি ঘৰ নং : 191 বয়স : 24 লিঙ্গ : মহিলা	LQW0526954 ফটো উপলব্ধ	978 নাম : প্ৰতিমা বৰ্মন স্বামীৰ নাম: কামেশ্বৰ বৰ্মন ঘৰ নং : ১৯১ ক বয়স : 60 লিঙ্গ : মহিলা	LQW8542334 ফটো উপলব্ধ
979 নাম : মনু বৰ্মন পিতাৰ নাম: কামেশ্বৰ বৰ্মন ঘৰ নং : ১৯১ ক বয়স : 36 লিঙ্গ : পুৰুষ	LQW8542345 ফটো উপলব্ধ	# 980 নাম : গোবিন্দ চন্দ্ৰ দেউৰী পিতাৰ নাম: ছাৰু দেউৰী ঘৰ নং : ১৯২ বয়স : 76 লিঙ্গ : পুৰুষ	LQW8542356 ফটো উপলব্ধ	981 নাম : জানকী দেউৰী স্বামীৰ নাম: গোবিন্দ ঘৰ নং : ১৯২ বয়স : 53 লিঙ্গ : মহিলা	LQW8542367 ফটো উপলব্ধ
# 982 নাম : বংকিম প্ৰসাদ দেউৰী পিতাৰ নাম: গোবিন্দ দেউৰী ঘৰ নং : ১৯২ ক বয়স : 45 লিঙ্গ : পুৰুষ	LQW8542378 ফটো উপলব্ধ	983 নাম : নবজিত দেউৰী পিতাৰ নাম: গোবিন্দ ঘৰ নং : ১৯২ বয়স : 44 লিঙ্গ : পুৰুষ	LQW8542389 ফটো উপলব্ধ	984 নাম : প্ৰকাশ সিং দেউৰী পিতাৰ নাম: গোবিন্দ ঘৰ নং : ১৯২ বয়স : 38 লিঙ্গ : পুৰুষ	LQW8542390 ফটো উপলব্ধ
# 985 নাম : অৰ্চনা বড়ো স্বামীৰ নাম: বংকিম প্ৰসাদ দেউৰী ঘৰ নং : ১৯২ ক বয়স : 36 লিঙ্গ : মহিলা	LQW0041848 ফটো উপলব্ধ	986 নাম : প্ৰান্জল দেউৰী পিতাৰ নাম: গোবিন্দ দেউৰী ঘৰ নং : ১৯২ বয়স : 36 লিঙ্গ : পুৰুষ	LQW1931711 ফটো উপলব্ধ	987 নাম : হিমাঙ্কী দেউৰী পিতাৰ নাম: বালো ৰাম দেউৰী ঘৰ নং : ১৯২ বয়স : 36 লিঙ্গ : মহিলা	LQW1931846 ফটো উপলব্ধ
988 নাম : চন্দ্ৰিকা দেউৰী পিতাৰ নাম: বালো ৰাম দেউৰী ঘৰ নং : ১৯২ বয়স : 32 লিঙ্গ : মহিলা	LQW1931835 ফটো উপলব্ধ	989 নাম : সানি কুমাৰ ডেউৰ পিতাৰ নাম: বালেন্দ্ৰ কুমাৰ দেউৰী ঘৰ নং : ১৯২ বয়স : 32 লিঙ্গ : পুৰুষ	UUI0081414 ফটো উপলব্ধ	990 নাম : প্ৰণিতা দেউৰী স্বামীৰ নাম: প্ৰকাশ সিং দেউৰী ঘৰ নং : ১৯২ বয়স : 28 লিঙ্গ : মহিলা	LQW0139030 ফটো উপলব্ধ



991 নাম : অনপ কুমাৰ দেউৰী পিতাৰ নাম: বিনোদ কুমাৰ দেউৰী ঘৰ নং : 192 বয়স : 25 লিঙ্গ : পুৰুষ	DZN1299908 ফটো উপলব্ধ	992 নাম : প্ৰমিলা দেউৰী স্বামীৰ নাম: বলো ঘৰ নং : 192 ক বয়স : 58 লিঙ্গ : মহিলা	LQW8542414 ফটো উপলব্ধ	993 নাম : গীতিকা দেউৰী মাতৃৰ নাম: প্ৰমিলা দেউৰী ঘৰ নং : 192 ক বয়স : 27 লিঙ্গ : মহিলা	LQW0138941 ফটো উপলব্ধ
994 নাম : খগেন্দ্ৰ নাথ দাস পিতাৰ নাম: তাপা ঘৰ নং : 193 বয়স : 63 লিঙ্গ : পুৰুষ	LQW8542469 ফটো উপলব্ধ	E 995 নাম : বৰোদা দাস স্বামীৰ নাম: খগেন্দ্ৰ ঘৰ নং : 193 বয়স : 56 লিঙ্গ : মহিলা	LQW8542470 ফটো উপলব্ধ	996 নাম : বুদ্ধ বড়ো পিতাৰ নাম: প্ৰভাত বড়ো ঘৰ নং : 193 বয়স : 43 লিঙ্গ : পুৰুষ	LQW0377374 ফটো উপলব্ধ
997 নাম : ৰাজু বড়ো পিতাৰ নাম: জয়চন্দ্ৰ বড়ো ঘৰ নং : 193 বয়স : 38 লিঙ্গ : পুৰুষ	LQW0169375 ফটো উপলব্ধ	998 নাম : ৰিপালী বড়ো স্বামীৰ নাম: ৰাজু বড়ো ঘৰ নং : 193 বয়স : 36 লিঙ্গ : মহিলা	LQW0169409 ফটো উপলব্ধ	999 নাম : চম্পক দাস পিতাৰ নাম: খগেন্দ্ৰ নাথ দাস ঘৰ নং : 193 বয়স : 33 লিঙ্গ : পুৰুষ	LQW8542447 ফটো উপলব্ধ
1000 নাম : প্ৰভাত বড়ো পিতাৰ নাম: মাধুবা ঘৰ নং : 198 বয়স : 68 লিঙ্গ : পুৰুষ	LQW8542481 ফটো উপলব্ধ	1001 নাম : বিল্লী বড়ো স্বামীৰ নাম: প্ৰভাত ঘৰ নং : 198 বয়স : 62 লিঙ্গ : মহিলা	LQW8542492 ফটো উপলব্ধ	1002 নাম : সুমিত্ৰা বড়ো স্বামীৰ নাম: ইন্দ্ৰবিসিং বড়ো ঘৰ নং : 198 বয়স : 38 লিঙ্গ : মহিলা	LQW0407759 ফটো উপলব্ধ
1003 নাম : চুনিল বড়ো পিতাৰ নাম: পৰ্ভাত বড়ো ঘৰ নং : 198 বয়স : 32 লিঙ্গ : পুৰুষ	LQW0262204 ফটো উপলব্ধ	1004 নাম : কঞ্জু ৰানী বড়ো পিতাৰ নাম: প্ৰভাত বড়ো ঘৰ নং : 194 বয়স : 30 লিঙ্গ : মহিলা	UUI0116814 ফটো উপলব্ধ	1005 নাম : ৰূপালী বড়ো পিতাৰ নাম: পৰ্ভাত বড়ো ঘৰ নং : 198 বয়স : 29 লিঙ্গ : মহিলা	LQW0262196 ফটো উপলব্ধ
1006 নাম : মনোজ বড়ো পিতাৰ নাম: প্ৰভাত বড়ো ঘৰ নং : 194 বয়স : 27 লিঙ্গ : পুৰুষ	LQW0526210 ফটো উপলব্ধ	1007 নাম : দৈম বড়ো স্বামীৰ নাম: চুনিল বড়ো ঘৰ নং : 198 ক বয়স : 26 লিঙ্গ : মহিলা	LQW0329672 ফটো উপলব্ধ	1008 নাম : ৰেবতী বড়ো স্বামীৰ নাম: পৰ্বেশ বড়ো ঘৰ নং : 198 ক বয়স : 61 লিঙ্গ : মহিলা	LQW8542527 ফটো উপলব্ধ
1009 নাম : ইন্দ্ৰবিসিং বড়ো পিতাৰ নাম: পৰ্বেশ বড়ো ঘৰ নং : 198 ক বয়স : 45 লিঙ্গ : পুৰুষ	LQW8542505 ফটো উপলব্ধ	1010 নাম : প্ৰমোদ বড়ো পিতাৰ নাম: ৰামচৰন বড়ো ঘৰ নং : 195 বয়স : 42 লিঙ্গ : পুৰুষ	LQW8542549 ফটো উপলব্ধ	1011 নাম : অনিমা বড়ো স্বামীৰ নাম: প্ৰমোদ বড়ো ঘৰ নং : 195 বয়স : 40 লিঙ্গ : মহিলা	LQW8542550 ফটো উপলব্ধ
1012 নাম : সুৰেশ বড়ো পিতাৰ নাম: ৰামচৰন বড়ো ঘৰ নং : 195 বয়স : 36 লিঙ্গ : পুৰুষ	LQW8542561 ফটো উপলব্ধ	1013 নাম : ৰতীমা বড়ো স্বামীৰ নাম: সুৰেশ বড়ো ঘৰ নং : 195 বয়স : 30 লিঙ্গ : মহিলা	LQW0169797 ফটো উপলব্ধ	1014 নাম : সৌমখোৰ ৰামছিয়াৰী পিতাৰ নাম: সুভাষ চন্দ্ৰ ৰামছিয়াৰী ঘৰ নং : 195 ক বয়স : 27 লিঙ্গ : পুৰুষ	LQW0143404 ফটো উপলব্ধ
1015 নাম : জমীছনা ৰামছিয়াৰী পিতাৰ নাম: সুভাষ চন্দ্ৰ ৰামছিয়াৰী ঘৰ নং : 195 ক বয়স : 22 লিঙ্গ : মহিলা	LQW1491802 ফটো উপলব্ধ	1016 নাম : মনোৰঞ্জন বড়ো পিতাৰ নাম: প্ৰমদ বড়ো ঘৰ নং : 195 বয়স : 21 লিঙ্গ : পুৰুষ	UUI0031591 ফটো উপলব্ধ	1017 নাম : অনচুমা বড়ো পিতাৰ নাম: জ্যোতিশ বড়ো ঘৰ নং : 195 খ বয়স : 23 লিঙ্গ : পুৰুষ	LQW1560648 ফটো উপলব্ধ
1018 নাম : বিমলা ৰামছিয়াৰী স্বামীৰ নাম: সুভাষ ঘৰ নং : 195 ক বয়স : 58 লিঙ্গ : মহিলা	LQW8542583 ফটো উপলব্ধ	1019 নাম : সুভাষ চন্দ্ৰ ৰামছিয়াৰী পিতাৰ নাম: অৰ্পা ৰাম বড়ো ঘৰ নং : 195 ক বয়স : 54 লিঙ্গ : পুৰুষ	LQW8542572 ফটো উপলব্ধ	1020 নাম : চম্পা বড়ো স্বামীৰ নাম: জ্যোতি খংগুৰ ঘৰ নং : 195 খ বয়স : 40 লিঙ্গ : মহিলা	LQW8542607 ফটো উপলব্ধ



1021 নাম : ফেচী বড়ো স্বামীৰ নাম : সুৰেন ঘৰ নং : ১৯৬ বয়স : 83 লিঙ্গ : মহিলা	LQW8542629 ফটো উপলব্ধ	1022 নাম : অৰবিন্দ বড়ো পিতাৰ নাম : সুৰেন ঘৰ নং : ১৯৬ বয়স : 53 লিঙ্গ : পুৰুষ	LQW8542630 ফটো উপলব্ধ	1023 নাম : পুতুলী বড়ো স্বামীৰ নাম : অৰবিন্দ বড়ো ঘৰ নং : ১৯৬ বয়স : 48 লিঙ্গ : মহিলা	LQW8542641 ফটো উপলব্ধ
1024 নাম : বিষ্ণু বড়ো পিতাৰ নাম : সুৰেন বড়ো ঘৰ নং : ১৯৬ বয়স : 42 লিঙ্গ : পুৰুষ	LQW8542652 ফটো উপলব্ধ	1025 নাম : গীতা বড়ো স্বামীৰ নাম : বিষ্ণু বড়ো ঘৰ নং : ১৯৬ বয়স : 37 লিঙ্গ : মহিলা	LQW1931619 ফটো উপলব্ধ	1026 নাম : বালেন্দ্র কুমাৰ দেউৰী পিতাৰ নাম : গবিন্দ দেউৰী ঘৰ নং : ১৯৭ বয়স : 59 লিঙ্গ : পুৰুষ	UUI0080846 ফটো উপলব্ধ
1027 নাম : নিলি চৌধুৰী স্বামীৰ নাম : বালিন্দ্র কুমাৰ দেউৰী ঘৰ নং : ১৯৭ বয়স : 55 লিঙ্গ : মহিলা	UUI0080614 ফটো উপলব্ধ	1028 নাম : চনজয় বৰো মাতৃৰ নাম : কামেনী বৰো ঘৰ নং : ১৯৭ বয়স : 32 লিঙ্গ : পুৰুষ	LQW0267294 ফটো উপলব্ধ	1029 নাম : সুনিতা বড়ো স্বামীৰ নাম : সঞ্জয় বড়ো ঘৰ নং : ১৯৭ বয়স : 22 লিঙ্গ : মহিলা	LQW1481589 ফটো উপলব্ধ
1030 নাম : আকাশ বড়ো পিতাৰ নাম : চুৰেন বড়ো ঘৰ নং : ১৯৮ বয়স : 26 লিঙ্গ : পুৰুষ	LQW0326157 ফটো উপলব্ধ	1031 নাম : সনমণী শৰণীয়া স্বামীৰ নাম : আকাশ ঘৰ নং : ১৯৮ বয়স : 24 লিঙ্গ : মহিলা	LQW1491356 ফটো উপলব্ধ	1032 নাম : চমদন বসুমতাৰী পিতাৰ নাম : ভবেন বসুমতাৰী ঘৰ নং : ১৯৯ বয়স : 29 লিঙ্গ : পুৰুষ	LQW0260083 ফটো উপলব্ধ
1033 নাম : দ্বিমতী বড়ো বসুমতাৰী স্বামীৰ নাম : সৌমদন বসুমতাৰী ঘৰ নং : ১৯৯ বয়স : 28 লিঙ্গ : মহিলা	LQW0323220 ফটো উপলব্ধ	1034 নাম : কাৰ্তিক হালৈ পিতাৰ নাম : দিলীপ হালৈ ঘৰ নং : 201 বয়স : 23 লিঙ্গ : পুৰুষ	UUI0063966 ফটো উপলব্ধ	1035 নাম : নিজীম বৰ' পিতাৰ নাম : মহেশ্বৰ বড়ো ঘৰ নং : 201 বয়স : 22 লিঙ্গ : মহিলা	LQW1494418 ফটো উপলব্ধ
1036 নাম : চান্দীপ শৰণীয়া পিতাৰ নাম : স্বপন কুমাৰ দাস ঘৰ নং : 202 বয়স : 21 লিঙ্গ : পুৰুষ	UUI0069435 ফটো উপলব্ধ	S 1037 নাম : প্ৰতিমা ৰাজবংশী স্বামীৰ নাম : জগদীশ ৰাজবংশী ঘৰ নং : 238 বয়স : 39 লিঙ্গ : মহিলা	UUI0073882 ফটো উপলব্ধ	S 1038 নাম : জনালী বড়ো স্বামীৰ নাম : ত্ৰুপা বড়ো ঘৰ নং : 266 বয়স : 23 লিঙ্গ : মহিলা	UUI0116194 ফটো উপলব্ধ
1039 নাম : গায়ত্ৰী বড়ো স্বামীৰ নাম : বৈশিষ্ট বড়ো ঘৰ নং : 2৮8 বয়স : 38 লিঙ্গ : মহিলা	LQW0415844 ফটো উপলব্ধ	1040 নাম : সবিতা হালৈ বৰ্মন স্বামীৰ নাম : অপৰ্ব বৰ্মন ঘৰ নং : 461 ক বয়স : 44 লিঙ্গ : মহিলা	LQW0449892 ফটো উপলব্ধ	1041 নাম : ধনজয় বড়ো পিতাৰ নাম : শনিৰাম ঘৰ নং : 864 বয়স : 22 লিঙ্গ : পুৰুষ	LQW1486745 ফটো উপলব্ধ
1042 নাম : নিজেমচা বড়ো পিতাৰ নাম : ৰয়া বড়ো ঘৰ নং : 921 বয়স : 23 লিঙ্গ : পুৰুষ	LQW1113794 ফটো উপলব্ধ	1043 নাম : দৈমুশী বড়ো পিতাৰ নাম : কনক চন্দ্ৰ বড়ো ঘৰ নং : 953 ক বয়স : 30 লিঙ্গ : মহিলা	LQW1933513 ফটো উপলব্ধ	# 1044 নাম : বিষয়া মেধি স্বামীৰ নাম : তপন মেধী ঘৰ নং : ১০৭ বয়স : 31 লিঙ্গ : মহিলা	LQW1931675 ফটো উপলব্ধ
E 1045 নাম : গজেন বৈশ্য পিতাৰ নাম : ভদী ৰাম বৈশ্য ঘৰ নং : ১০৯৯ বয়স : 52 লিঙ্গ : পুৰুষ	LQW8640515 ফটো উপলব্ধ	1046 নাম : কেশব বৈশ্য পিতাৰ নাম : ভদী ৰাম বৈশ্য ঘৰ নং : ১১০০ বয়স : 63 লিঙ্গ : পুৰুষ	LQW8640457 ফটো উপলব্ধ	1047 নাম : মিতালী বৈশ্য স্বামীৰ নাম : কেশব বৈশ্য ঘৰ নং : ১১০০ বয়স : 56 লিঙ্গ : মহিলা	LQW8640468 ফটো উপলব্ধ
1048 নাম : চানক্য বৈশ্য পিতাৰ নাম : ভদী ৰাম ঘৰ নং : ১১০১ বয়স : 58 লিঙ্গ : পুৰুষ	LQW8640491 ফটো উপলব্ধ	1049 নাম : নিলিমা বৈশ্য স্বামীৰ নাম : চানক্য বৈশ্য ঘৰ নং : ১১০১ বয়স : 50 লিঙ্গ : মহিলা	LQW8640504 ফটো উপলব্ধ	1050 নাম : চাণক্য মেধী পিতাৰ নাম : কাশীৰাম মেধী ঘৰ নং : ১১০২ বয়স : 78 লিঙ্গ : পুৰুষ	LQW8641712 ফটো উপলব্ধ



1051 নাম : কামিনী মেধি স্বামীৰ নাম: চানক্য ঘৰ নং : ১১০২ বয়স : 75 লিঙ্গ : মহিলা	LQW8641723 ফটো উপলব্ধ	# 1052 নাম : ধ্ৰুব মেধি পিতাৰ নাম: চানক্য ঘৰ নং : ১১০২ক বয়স : 48 লিঙ্গ : পুৰুষ	LQW8641734 ফটো উপলব্ধ	1053 নাম : কিশোৰ মেধি পিতাৰ নাম: চানক্য ঘৰ নং : ১১০২ বয়স : 47 লিঙ্গ : পুৰুষ	LQW8641756 ফটো উপলব্ধ
# 1054 নাম : ৰচীলা মেধী স্বামীৰ নাম: ধ্ৰুব মেধি ঘৰ নং : ১১০২ক বয়স : 43 লিঙ্গ : মহিলা	LQW8641745 ফটো উপলব্ধ	1055 নাম : জয়া দাস স্বামীৰ নাম: কিশোৰ মেধী ঘৰ নং : ১১০২ বয়স : 32 লিঙ্গ : মহিলা	LQW0170126 ফটো উপলব্ধ	# 1056 নাম : দেবজানি বড়ো স্বামীৰ নাম: মানস মেধি ঘৰ নং : ১১০২ক বয়স : 25 লিঙ্গ : মহিলা	LQW1987148 ফটো উপলব্ধ
# 1057 নাম : বিষ্ণুজ্যোতি মোদাহী পিতাৰ নাম: ধ্ৰুব মোদাহী ঘৰ নং : ১১০২ক বয়স : 23 লিঙ্গ : পুৰুষ	LQW0528273 ফটো উপলব্ধ	#2 1058 নাম : মানস মেধি পিতাৰ নাম: ধ্ৰুব মেধি ঘৰ নং : ১১০২ক বয়স : 25 লিঙ্গ : পুৰুষ	LQW0457895 ফটো উপলব্ধ	1059 নাম : হৰেন মেধি পিতাৰ নাম: মদন ঘৰ নং : ১১০৩ বয়স : 60 লিঙ্গ : পুৰুষ	LQW8641767 ফটো উপলব্ধ
1060 নাম : মীৰা মেধি স্বামীৰ নাম: হৰেন ঘৰ নং : ১১০৩ বয়স : 55 লিঙ্গ : মহিলা	LQW8641778 ফটো উপলব্ধ	1061 নাম : তৰুন মেধি পিতাৰ নাম: মদন ঘৰ নং : ১১০৩ বয়স : 53 লিঙ্গ : পুৰুষ	LQW8641789 ফটো উপলব্ধ	1062 নাম : বিনা মেধি স্বামীৰ নাম: তৰুন মেধি ঘৰ নং : ১১০৩ বয়স : 48 লিঙ্গ : মহিলা	LQW8641790 ফটো উপলব্ধ
1063 নাম : ৰমেশ দাস পিতাৰ নাম: মদন দাস ঘৰ নং : ১১০৩ বয়স : 46 লিঙ্গ : পুৰুষ	LQW8641814 ফটো উপলব্ধ	# 1064 নাম : প্ৰতাপ চন্দ্ৰ দাস পিতাৰ নাম: মদন ঘৰ নং : ১১০৩খ বয়স : 43 লিঙ্গ : পুৰুষ	LQW8641825 ফটো উপলব্ধ	1065 নাম : কংকন মেধী পিতাৰ নাম: হৰেন মেধী ঘৰ নং : ১১০৩ বয়স : 36 লিঙ্গ : পুৰুষ	LQW8642248 ফটো উপলব্ধ
1066 নাম : উতপল মেধী পিতাৰ নাম: হৰেন মেধী ঘৰ নং : ১১০৩ বয়স : 33 লিঙ্গ : পুৰুষ	LQW8642259 ফটো উপলব্ধ	1067 নাম : কৰবী দাস স্বামীৰ নাম: ৰমেশ দাস ঘৰ নং : ১১০৩ বয়স : 33 লিঙ্গ : মহিলা	LQW0143933 ফটো উপলব্ধ	1068 নাম : ললিতা মদাহী স্বামীৰ নাম: কংকন মেধী ঘৰ নং : ১১০৩ বয়স : 27 লিঙ্গ : মহিলা	UUI0153668 ফটো উপলব্ধ
1069 নাম : পৰিসীতা মেধি মাতৃৰ নাম: বিনা মেধি ঘৰ নং : ১১০৩ বয়স : 25 লিঙ্গ : মহিলা	LQW0363838 ফটো উপলব্ধ	1070 নাম : জৰনা দাস মাতৃৰ নাম: প্ৰতাপ চন্দ্ৰ দাস ঘৰ নং : ১১০৩ক বয়স : 33 লিঙ্গ : মহিলা	UUI0153692 ফটো উপলব্ধ	1071 নাম : ৰবিন চন্দ্ৰ দাস পিতাৰ নাম: মদন ঘৰ নং : ১১০৩খ বয়স : 48 লিঙ্গ : পুৰুষ	LQW8641803 ফটো উপলব্ধ
1072 নাম : প্ৰনিতা মেধি স্বামীৰ নাম: ৰবিন ঘৰ নং : ১১০৩খ বয়স : 40 লিঙ্গ : মহিলা	LQW8641836 ফটো উপলব্ধ	1073 নাম : ফাগুনা বড়ো পিতাৰ নাম: চেওবৰ বড়ো ঘৰ নং : ১১০৪ বয়স : 81 লিঙ্গ : পুৰুষ	LQW8641847 ফটো উপলব্ধ	E 1074 নাম : কলি বড়ো স্বামীৰ নাম: ফাগুনা ঘৰ নং : ১১০৪ বয়স : 76 লিঙ্গ : মহিলা	LQW8641858 ফটো উপলব্ধ
1075 নাম : খৰ্গেশ্বৰ বড়ো পিতাৰ নাম: ফাগুনা ঘৰ নং : ১১০৪ বয়স : 53 লিঙ্গ : পুৰুষ	LQW8641869 ফটো উপলব্ধ	1076 নাম : গীতা ৱানী দেউৱী স্বামীৰ নাম: খৰ্গেশ্বৰ বড়ো ঘৰ নং : ১১০৪ বয়স : 50 লিঙ্গ : মহিলা	LQW8641870 ফটো উপলব্ধ	1077 নাম : জোনালী বড়ো পিতাৰ নাম: ফাগুনা বড়ো ঘৰ নং : ১১০৪ বয়স : 25 লিঙ্গ : মহিলা	LQW0230623 ফটো উপলব্ধ
1078 নাম : দেইজী বড়ো পিতাৰ নাম: খৰ্গেশ্বৰ বড়ো ঘৰ নং : ১১০৪ বয়স : 25 লিঙ্গ : মহিলা	LQW0235770 ফটো উপলব্ধ	1079 নাম : মহেশ্বৰ বড়ো পিতাৰ নাম: ফাগুনা ঘৰ নং : ১১০৫ বয়স : 60 লিঙ্গ : পুৰুষ	LQW8641881 ফটো উপলব্ধ	1080 নাম : সৰলা বড়ো স্বামীৰ নাম: মহেশ ঘৰ নং : ১১০৫ বয়স : 56 লিঙ্গ : মহিলা	LQW8641892 ফটো উপলব্ধ



1081 নাম : মনাল বড়ো পিতাৰ নাম: মহেশ্বৰ বড়ো ঘৰ নং : 1105 বয়স : 33 লিঙ্গ : পুৰুষ	LQW8642168 ফটো উপলব্ধ	1082 নাম : বীউলীনা মছাহাৰী স্বামীৰ নাম: মনাল বড়ো ঘৰ নং : 1105 বয়স : 31 লিঙ্গ : মহিলা	UUI0053264 ফটো উপলব্ধ	1083 নাম : মৃদলা বড়ো পিতাৰ নাম: মহেশ্বৰ বড়ো ঘৰ নং : 1105 বয়স : 30 লিঙ্গ : মহিলা	LQW1932156 ফটো উপলব্ধ
1084 নাম : বিনু দাস স্বামীৰ নাম: সদানন্দ দাস ঘৰ নং : 1106 বয়স : 73 লিঙ্গ : মহিলা	LQW8641927 ফটো উপলব্ধ	1085 নাম : ভাৰতী সৰণিয়া স্বামীৰ নাম: শশান্ত কুমাৰ দাশ ঘৰ নং : 1106 বয়স : 47 লিঙ্গ : মহিলা	LQW0393322 ফটো উপলব্ধ	# 1086 নাম : তপন কুমাৰ দাস পিতাৰ নাম: সদানন্দ দাস ঘৰ নং : 1106 বয়স : 46 লিঙ্গ : পুৰুষ	LQW8641961 ফটো উপলব্ধ
1087 নাম : শশানত কুমাৰ দাস পিতাৰ নাম: সদানন্দ দাস ঘৰ নং : 1106 বয়স : 44 লিঙ্গ : পুৰুষ	LQW8641950 ফটো উপলব্ধ	# 1088 নাম : বুপালী দাস স্বামীৰ নাম: তপন কুমাৰ দাস ঘৰ নং : 1106 বয়স : 43 লিঙ্গ : মহিলা	LQW8641972 ফটো উপলব্ধ	# 1089 নাম : পঙ্কজ দাস পিতাৰ নাম: সদানন্দ দাস ঘৰ নং : 1106 বয়স : 40 লিঙ্গ : পুৰুষ	LQW8641983 ফটো উপলব্ধ
# 1090 নাম : পদ্মিণী দাশ স্বামীৰ নাম: পংকজ দাশ ঘৰ নং : 1106 বয়স : 29 লিঙ্গ : মহিলা	LQW0388066 ফটো উপলব্ধ	# 1091 নাম : মানস শৰণীয়া পিতাৰ নাম: তপন দাস ঘৰ নং : 1106 বয়স : 25 লিঙ্গ : পুৰুষ	LQW0445205 ফটো উপলব্ধ	# 1092 নাম : ভিসিতা শৰণীয়া পিতাৰ নাম: তপন দাস ঘৰ নং : 1106 বয়স : 20 লিঙ্গ : মহিলা	UUI0012922 ফটো উপলব্ধ
# 1093 নাম : স্বপন দাস পিতাৰ নাম: সদানন্দ ঘৰ নং : 1109 বয়স : 50 লিঙ্গ : পুৰুষ	LQW8641938 ফটো উপলব্ধ	1094 নাম : আঞ্জু শৰণীয়া স্বামীৰ নাম: স্বপন দাস ঘৰ নং : 1109 বয়স : 52 লিঙ্গ : মহিলা	LQW8641949 ফটো উপলব্ধ	1095 নাম : নৰেশ্বৰ বড়ো পিতাৰ নাম: বদাং ঘৰ নং : 1108 বয়স : 78 লিঙ্গ : পুৰুষ	LQW8642088 ফটো উপলব্ধ
1096 নাম : সাবিত্ৰী বড়ো পিতাৰ নাম: বদাং বড়ো ঘৰ নং : 1108 বয়স : 57 লিঙ্গ : মহিলা	UUI0056705 ফটো উপলব্ধ	1097 নাম : দীপৰ বড়ো পিতাৰ নাম: বদাং ঘৰ নং : 1108 বয়স : 48 লিঙ্গ : পুৰুষ	LQW8641994 ফটো উপলব্ধ	1098 নাম : নিৰলা বড়ো স্বামীৰ নাম: দীপৰ ঘৰ নং : 1108 বয়স : 45 লিঙ্গ : মহিলা	LQW8642000 ফটো উপলব্ধ
S 1099 নাম : পতমা বড়ো পিতাৰ নাম: দীপৰ বড়ো ঘৰ নং : 1108 বয়স : 25 লিঙ্গ : মহিলা	UUI0029702 ফটো উপলব্ধ	1100 নাম : সবিতা বড়ো পিতাৰ নাম: দীপৰ ঘৰ নং : 1108 বয়স : 22 লিঙ্গ : মহিলা	LQW1487156 ফটো উপলব্ধ	1101 নাম : গোবিন্দ বড়ো পিতাৰ নাম: দীপৰ বড়ো ঘৰ নং : 1108 বয়স : 22 লিঙ্গ : পুৰুষ	UUI0123976 ফটো উপলব্ধ
1102 নাম : বিমলা বড়ো স্বামীৰ নাম: ববীন ঘৰ নং : 1109 বয়স : 53 লিঙ্গ : মহিলা	LQW8642055 ফটো উপলব্ধ	1103 নাম : বৈশিষ্ট বড়ো পিতাৰ নাম: ববীন বড়ো ঘৰ নং : 1109 বয়স : 37 লিঙ্গ : পুৰুষ	LQW0144410 ফটো উপলব্ধ	1104 নাম : হেমেলতন বড়ো পিতাৰ নাম: খগেন বড়ো ঘৰ নং : 1109 বয়স : 25 লিঙ্গ : পুৰুষ	LQW1171073 ফটো উপলব্ধ
1105 নাম : দিলীপ দাস পিতাৰ নাম: বঘৰাম ঘৰ নং : 1110 বয়স : 53 লিঙ্গ : পুৰুষ	LQW4338958 ফটো উপলব্ধ	1106 নাম : চপ্পালী দাস স্বামীৰ নাম: দিলীপ দাস ঘৰ নং : 1110 বয়স : 46 লিঙ্গ : মহিলা	LQW4338969 ফটো উপলব্ধ	1107 নাম : ভৃগু শৰণীয়া পিতাৰ নাম: দিলীপ দাস ঘৰ নং : 1110 বয়স : 25 লিঙ্গ : পুৰুষ	LQW0366468 ফটো উপলব্ধ
1108 নাম : দেব দেউৰী পিতাৰ নাম: সৃষ্টি দেউৰী ঘৰ নং : দেবাচৰা বয়স : 20 লিঙ্গ : পুৰুষ	UUI0081133 ফটো উপলব্ধ	S2 1109 নাম : মন্দিতা দাস পিতাৰ নাম: প্ৰফুল্ল দাস ঘৰ নং : এছচ নো-555 বয়স : 30 লিঙ্গ : মহিলা	LQW0369751 ফটো উপলব্ধ	R 1110 নাম : পিংকীমণি বৰ্মন স্বামীৰ নাম: জলেশ্বৰ দাস ঘৰ নং : মো নং 8011488858 ঘৰ নং : 50 বয়স : 27 লিঙ্গ : মহিলা	UUI0101840 ফটো উপলব্ধ



1111

UUI0108134

নাম : জিণ্টু দাস
পিতাৰ নাম : দিলীপ দাস
ঘৰ নং : খণ্ড নং-১৪৬
বয়স : 23 লিঙ্গ : মহিলা

ফটো উপলব্ধ



1112 1 UUI0158139 নাম : সাগৰ শৰণীয়া পিতাৰ নাম: দীনেশ দাস ঘৰ নং : 112 বয়স : 20 লিঙ্গ : পুৰুষ ফটো উপলব্ধ	1113 1 UUI0158683 নাম : বিশ্মীতা হালৈ পিতাৰ নাম: বিজয় হালৈ ঘৰ নং : 5 বয়স : 18 লিঙ্গ : মহিলা ফটো উপলব্ধ	1114 1 UUI0158501 নাম : হিৰকজ্যোতি শৰণীয়া পিতাৰ নাম: প্ৰবিন শৰণীয়া ঘৰ নং : 85 বয়স : 18 লিঙ্গ : পুৰুষ ফটো উপলব্ধ
1115 1 UUI0158485 নাম : বন্দিতা দাস স্বামীৰ নাম: ধ্ৰুৱ হালৈ ঘৰ নং : 19 বয়স : 20 লিঙ্গ : মহিলা ফটো উপলব্ধ	1116 1 UUI0158923 নাম : কংকনা বৈশ্য পিতাৰ নাম: কুমুদ বৈশ্য ঘৰ নং : 80 বয়স : 18 লিঙ্গ : মহিলা ফটো উপলব্ধ	1117 1 UUI0163253 নাম : নিবেদীতা হালৈ পিতাৰ নাম: কুমুদ হালৈ ঘৰ নং : 16 বয়স : 18 লিঙ্গ : মহিলা ফটো উপলব্ধ
1118 1 UUI0163162 নাম : দিপুমনি শৰণীয়া পিতাৰ নাম: ৰতন দাস ঘৰ নং : 85 বয়স : 18 লিঙ্গ : পুৰুষ ফটো উপলব্ধ	1119 1 UUI0163188 নাম : পৰাগ শৰণীয়া পিতাৰ নাম: জিতেন দাস ঘৰ নং : 89 বয়স : 18 লিঙ্গ : পুৰুষ ফটো উপলব্ধ	1120 1 UUI0177618 নাম : সৰলা বড়ো স্বামীৰ নাম: কিশোৰ শৰণীয়া ঘৰ নং : 119 বয়স : 21 লিঙ্গ : মহিলা ফটো উপলব্ধ
1121 1 UUI0178335 নাম : দেইজী শৰণীয়া পিতাৰ নাম: ধমেশ্বৰ দাস ঘৰ নং : 91 বয়স : 18 লিঙ্গ : পুৰুষ ফটো উপলব্ধ	1122 1 UUI0180430 নাম : ধিৰেন দাস অন্যান্য: পৰেশ দাস ঘৰ নং : 109 বয়স : 48 লিঙ্গ : পুৰুষ ফটো উপলব্ধ	1123 1 UUI0181016 নাম : মলিন দাস পিতাৰ নাম: মংগল দাস ঘৰ নং : 56 বয়স : 43 লিঙ্গ : পুৰুষ ফটো উপলব্ধ
1124 1 UUI0181164 নাম : বৰ্ণালী হালৈ পিতাৰ নাম: বিপিন হালৈ ঘৰ নং : 89 বয়স : 19 লিঙ্গ : মহিলা ফটো উপলব্ধ	1125 1 UUI0188185 নাম : অৰিনাস হালৈ পিতাৰ নাম: ৰবিন হালৈ ঘৰ নং : 2 বয়স : 21 লিঙ্গ : পুৰুষ ফটো উপলব্ধ	



1126	1	UU10197533	ফটো উপলব্ধ	1127	1	UU10200923	ফটো উপলব্ধ	1128	1	UU10205666	ফটো উপলব্ধ
নাম : তুষা দাস স্বামীৰ নাম : প্ৰানেশ্বৰ দাস ঘৰ নং : ৮৩ বয়স : 31 লিঙ্গ : মহিলা				নাম : কমল মেধী পিতাৰ নাম : ললিত মেধী ঘৰ নং : ১৮৫ বয়স : 32 লিঙ্গ : পুৰুষ				নাম : হিমানজ্যোতি শৰণীয়া পিতাৰ নাম : ধমেশ্বৰ দাস ঘৰ নং : ৩১ বয়স : 18 লিঙ্গ : পুৰুষ			
1129	1	UU10206466	ফটো উপলব্ধ	1130	1	UU10207332	ফটো উপলব্ধ	1131	1	UU10208769	ফটো উপলব্ধ
নাম : জনাক দাস পিতাৰ নাম : মনোজ দাস ঘৰ নং : ১০১ বয়স : 18 লিঙ্গ : পুৰুষ				নাম : জোনাক শৰণীয়া পিতাৰ নাম : মনোজ দাস ঘৰ নং : ১০১ বয়স : 18 লিঙ্গ : পুৰুষ				নাম : সাবিত্ৰী বড়ো পিতাৰ নাম : বৃদাং বড়ো ঘৰ নং : 1108 বয়স : 57 লিঙ্গ : মহিলা			

ভোটাৰৰ সাৰাংশ

A) ভোটাৰৰ সংখ্যা

	তালিকাৰ প্ৰকাৰ	তালিকাৰ চিনাক্তকৰণ	ভোটাৰৰ সংখ্যা							
			পুৰুষ	মহিলা	৩য় লিঙ্গ	মুঠ				
I	মূল তালিকা	মূল তালিকা	বিশেষ সংশোধন, 2026 চনৰ পূৰ্বৰ 2025 চনৰ মূল তালিকাৰ লগত থকা সংযোজন সমূহ একত্ৰিতকৰন কৰা তালিকা।				545	566	0	1111
II	যোগ তালিকা	পৰিপূৰক 1	বিশেষ সংক্ষিপ্ত সংশোধন, 2026				8	6	0	14
		পৰিপূৰক 2	অনবিচ্ছিন্ন সংশোধন 2026				4	2	0	6
			মুঠ				12	8	0	20
III	বিয়োজন তালিকা	পৰিপূৰক 1	বিশেষ সংক্ষিপ্ত সংশোধন, 2026				9	20	0	29
		পৰিপূৰক 2	অনবিচ্ছিন্ন সংশোধন 2026				0	1	0	1
			মুঠ				9	21	0	30
IV	লিংগ ক্ষেত্ৰত পৰিবৰ্তনৰ বাবে পাৰ্থক্য					0	0	0	0	
এই সংশোধনৰ পিছত ভোটাৰ তালিকাত ভোটাৰৰ মুঠ সংখ্যা (I+II-III+IV)						548	553	0	1101	

B) শুধৰনীৰ সংখ্যা

তালিকাৰ প্ৰকাৰ	তালিকাৰ চিনাক্তকৰণ	শুধৰনীৰ সংখ্যা
পৰিপূৰক 1	বিশেষ সংক্ষিপ্ত সংশোধন, 2026	70
পৰিপূৰক 2	অনবিচ্ছিন্ন সংশোধন 2026	7
	মুঠ	77

নিৰ্বাচক পঞ্জীয়ন বিষয়াৰ স্বাক্ষৰ

E-মৃত, S-স্থানান্তৰিত/ বাসস্থান পৰিবৰ্তন, R-প্ৰতিলিপি, M-নিখোজ, Q-অযোগ্য