



ভোটাৰ তালিকা 2026 S03 অসম

বিধানসভা সমষ্টিৰ নম্বৰ, নাম আৰু সংৰক্ষণৰ স্থিতি : 42 - বাক্সা (অনুসূচিত জনজাতি)		খণ্ড নং : 15																			
এই বিধানসভা সমষ্টিত কোন সংসদীয় সমষ্টিৰ অন্তৰ্গত তাৰ নম্বৰ, নাম আৰু সংৰক্ষণ স্থিতি : 1 - কোকৰাঝাৰ (অনুসূচিত জনজাতি)																					
1. সংশোধনৰ বিৱৰণ																					
সংশোধনৰ বছৰ	2026	তালিকাৰ চিনাক্তকৰণ																			
ভিত্তি তাৰিখ	01-04-2026	বিশেষ সংশোধন, 2026 চনৰ পূৰ্বৰ 2025 চনৰ মূল তালিকাৰ লগত থকা সংযোজন সমূহ একত্ৰিতকৰণ কৰা তালিকা।																			
সংশোধনৰ প্ৰকাৰ	বিশেষ সংশোধন 2026																				
প্ৰকাশনৰ তাৰিখ	23-03-2026																				
2. খণ্ড আৰু ভোটগ্ৰহন কেন্দ্ৰৰ বিৱৰণ																					
খণ্ডৰ অন্তৰ্গত এলেকা সমূহৰ নম্বৰ আৰু নাম																					
1-ধনশ্ৰীপুৰ	<table border="1" style="width: 100%; border-collapse: collapse;"> <tr> <td>মূল চহৰ/গাওঁ</td> <td>: ধনশ্ৰীপুৰ</td> </tr> <tr> <td>ৱাৰ্ড নং</td> <td>:</td> </tr> <tr> <td>ডাকঘৰ</td> <td>: মুছলপুৰ</td> </tr> <tr> <td>পুলিচ থানা</td> <td>: মুছলপুৰ</td> </tr> <tr> <td>ব্লক</td> <td>: বাক্সা</td> </tr> <tr> <td>ৰাজহ চক্ৰ</td> <td>: বাক্সা</td> </tr> <tr> <td>জিলা</td> <td>: বাক্সা</td> </tr> <tr> <td>পিনকোড</td> <td>: 781372</td> </tr> </table>					মূল চহৰ/গাওঁ	: ধনশ্ৰীপুৰ	ৱাৰ্ড নং	:	ডাকঘৰ	: মুছলপুৰ	পুলিচ থানা	: মুছলপুৰ	ব্লক	: বাক্সা	ৰাজহ চক্ৰ	: বাক্সা	জিলা	: বাক্সা	পিনকোড	: 781372
মূল চহৰ/গাওঁ	: ধনশ্ৰীপুৰ																				
ৱাৰ্ড নং	:																				
ডাকঘৰ	: মুছলপুৰ																				
পুলিচ থানা	: মুছলপুৰ																				
ব্লক	: বাক্সা																				
ৰাজহ চক্ৰ	: বাক্সা																				
জিলা	: বাক্সা																				
পিনকোড	: 781372																				
3. ভোটগ্ৰহন কেন্দ্ৰৰ বিৱৰণ																					
ভোটগ্ৰহন কেন্দ্ৰৰ নম্বৰ আৰু নাম :		ভোটগ্ৰহন কেন্দ্ৰৰ প্ৰকাৰ (পুৰুষ/মহিলা/সাধাৰণ)		সাধাৰণ																	
15 - দিহিৰা এম ভি স্কুল (বাওঁ শাখা)		খণ্ডৰ অন্তৰ্গত সহায়ক ভোটগ্ৰহন কেন্দ্ৰৰ সংখ্যা :		0																	
ভোটগ্ৰহন কেন্দ্ৰৰ ঠিকনা :																					
দিহিৰা এম ভি স্কুল, কোথালী নং ২, ধনশ্ৰীপুৰ																					
4. ভোটাৰৰ সংখ্যা																					
আৰম্ভনি ক্ৰমিক নং	শেষ ক্ৰমিক নং	মুঠ ভোটাৰ																			
		পুৰুষ	মহিলা	৩য় লিঙ্গ	মুঠ																
1	1121	491	541	0	1032																

নিৰ্বাচক পঞ্জীয়ন বিষয়াৰ স্বাক্ষৰ



Nazri Naksha

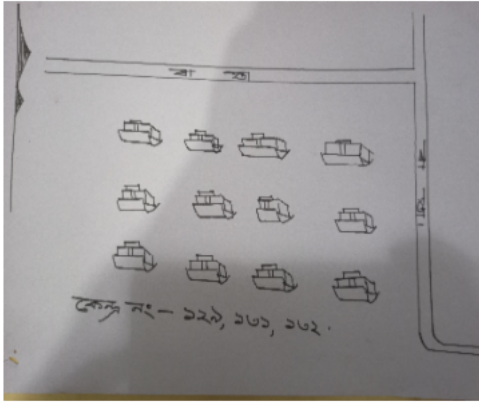

Google Map View



Polling Station Building Front View



ভোটগ্ৰহন কেন্দ্ৰৰ সন্মুখৰ দৃশ্য



Cad View

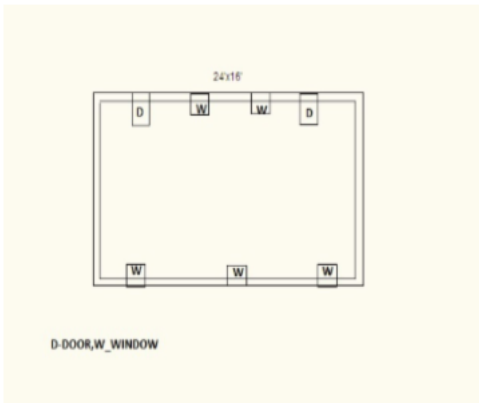

Key MAP View

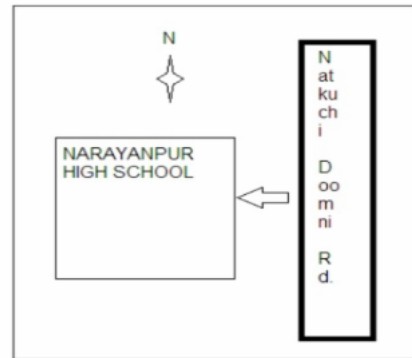



<p>R 1</p> <p>নাম : সুৰজ শৰ্মা পিতাৰ নাম: গনেশ শৰ্মা ঘৰ নং : 0 বয়স : 25 লিঙ্গ : পুৰুষ</p> <p>CFM0255810</p> <p>ফটো উপলব্ধ</p>	<p>R 2</p> <p>নাম : বিকাশ সূত্ৰধৰ পিতাৰ নাম: সুদেব সূত্ৰধৰ ঘৰ নং : 0 বয়স : 25 লিঙ্গ : পুৰুষ</p> <p>CFM0279018</p> <p>ফটো উপলব্ধ</p>	<p>3</p> <p>নাম : দেবৰাজ দাহাল পিতাৰ নাম: ধৰ্ম ৰাজ দাহাল ঘৰ নং : 00 বয়স : 20 লিঙ্গ : পুৰুষ</p> <p>UUI0107995</p> <p>ফটো উপলব্ধ</p>
<p>4</p> <p>নাম : ঋষি ভট্টৰাই পিতাৰ নাম: নাৰায়ন ঘৰ নং : 1 বয়স : 49 লিঙ্গ : পুৰুষ</p> <p>CFM1154569</p> <p>ফটো উপলব্ধ</p>	<p>5</p> <p>নাম : গুৰু ভক্ত ভট্টৰাই পিতাৰ নাম: নাৰায়ন ভট্টৰাই ঘৰ নং : 1 বয়স : 49 লিঙ্গ : পুৰুষ</p> <p>CFM1154581</p> <p>ফটো উপলব্ধ</p>	<p>6</p> <p>নাম : ডালিমি দেবী স্বামীৰ নাম: ঋষি ভট্টৰাই ঘৰ নং : 1 বয়স : 44 লিঙ্গ : মহিলা</p> <p>CFM1154570</p> <p>ফটো উপলব্ধ</p>
<p>7</p> <p>নাম : লতা দেবী স্বামীৰ নাম: গুৰুভক্ত ভট্টৰাই ঘৰ নং : 1 বয়স : 34 লিঙ্গ : মহিলা</p> <p>CFM1875907</p> <p>ফটো উপলব্ধ</p>	<p>R 8</p> <p>নাম : সঞ্জু টপ্প পিতাৰ নাম: আনন্দ টপ্প ঘৰ নং : 01 বয়স : 33 লিঙ্গ : মহিলা</p> <p>UUI0115550</p> <p>ফটো উপলব্ধ</p>	<p>9</p> <p>নাম : সাৰিতা মিঞ্জ পিতাৰ নাম: বেলাণীউস মিঞ্জ ঘৰ নং : 001 বয়স : 27 লিঙ্গ : মহিলা</p> <p>CFM0295410</p> <p>ফটো উপলব্ধ</p>
<p>10</p> <p>নাম : মট্ৰিকা ভট্টৰায় পিতাৰ নাম: ঋষি ভট্টৰায় ঘৰ নং : 01 বয়স : 23 লিঙ্গ : পুৰুষ</p> <p>CFM1233717</p> <p>ফটো উপলব্ধ</p>	<p>11</p> <p>নাম : কমলা দেবী খতিওড়া স্বামীৰ নাম: ৰামচন্দ্ৰ ঘৰ নং : 2 বয়স : 81 লিঙ্গ : মহিলা</p> <p>CFM1154616</p> <p>ফটো উপলব্ধ</p>	<p>12</p> <p>নাম : জিব লাল খতিওড়া পিতাৰ নাম: ৰামচন্দ্ৰ ঘৰ নং : 2 বয়স : 59 লিঙ্গ : পুৰুষ</p> <p>CFM1154592</p> <p>ফটো উপলব্ধ</p>
<p>13</p> <p>নাম : এগ্য খতিওড়া পিতাৰ নাম: ৰাম চন্দ্ৰ খতিওড়া ঘৰ নং : 2 বয়স : 56 লিঙ্গ : পুৰুষ</p> <p>CFM1154627</p> <p>ফটো উপলব্ধ</p>	<p>14</p> <p>নাম : দীৰ্ঘ মায়্যা খতিওড়া স্বামীৰ নাম: জীবলাল ঘৰ নং : 2 বয়স : 54 লিঙ্গ : মহিলা</p> <p>CFM1154605</p> <p>ফটো উপলব্ধ</p>	<p>15</p> <p>নাম : তোতা দেবী স্বামীৰ নাম: এগ্য খতিওড়া ঘৰ নং : 2 বয়স : 50 লিঙ্গ : মহিলা</p> <p>CFM1154638</p> <p>ফটো উপলব্ধ</p>
<p>16</p> <p>নাম : সবিতা খতিওড়া পিতাৰ নাম: জীবলাল খতিওড়া ঘৰ নং : 02 বয়স : 22 লিঙ্গ : মহিলা</p> <p>UUI0017442</p> <p>ফটো উপলব্ধ</p>	<p>17</p> <p>নাম : বিষ্ণু খতিওড়া স্বামীৰ নাম: অনন্তৰাম ঘৰ নং : 3 বয়স : 45 লিঙ্গ : মহিলা</p> <p>CFM1154649</p> <p>ফটো উপলব্ধ</p>	<p>18</p> <p>নাম : কেশব খতিওড়া পিতাৰ নাম: ৰামচন্দ্ৰ ঘৰ নং : 8 বয়স : 60 লিঙ্গ : পুৰুষ</p> <p>CFM1154650</p> <p>ফটো উপলব্ধ</p>
<p>19</p> <p>নাম : গৌৰা খতিওড়া স্বামীৰ নাম: কেশব ঘৰ নং : 8 বয়স : 58 লিঙ্গ : মহিলা</p> <p>CFM1154661</p> <p>ফটো উপলব্ধ</p>	<p>20</p> <p>নাম : দেব্যান্ধৰী দেবী পিতাৰ নাম: কেশব খতিওড়া ঘৰ নং : 4 বয়স : 38 লিঙ্গ : মহিলা</p> <p>CFM0255315</p> <p>ফটো উপলব্ধ</p>	<p>21</p> <p>নাম : যমুনা দেবী স্বামীৰ নাম: ভবানী খতিওড়া ঘৰ নং : 4 বয়স : 34 লিঙ্গ : মহিলা</p> <p>UUI0017566</p> <p>ফটো উপলব্ধ</p>
<p>22</p> <p>নাম : ভবানী খতিওড়া পিতাৰ নাম: কেশব খতিওড়া ঘৰ নং : 8 বয়স : 33 লিঙ্গ : পুৰুষ</p> <p>CFM1162750</p> <p>ফটো উপলব্ধ</p>	<p>23</p> <p>নাম : ডিক বাহাদুৰ কাৰ্কী পিতাৰ নাম: গঙ্গা বাহাদুৰ ঘৰ নং : 5 বয়স : 63 লিঙ্গ : পুৰুষ</p> <p>CFM1154683</p> <p>ফটো উপলব্ধ</p>	<p>24</p> <p>নাম : বালা কুমাৰী কাৰ্কী স্বামীৰ নাম: ডিক বাহাদুৰ ঘৰ নং : 5 বয়স : 58 লিঙ্গ : মহিলা</p> <p>CFM1154694</p> <p>ফটো উপলব্ধ</p>
<p>25</p> <p>নাম : মহন্ত কাৰ্কী পিতাৰ নাম: ডিক বাহাদুৰ কাৰ্কী ঘৰ নং : 5 বয়স : 33 লিঙ্গ : পুৰুষ</p> <p>CFM1162749</p> <p>ফটো উপলব্ধ</p>	<p>26</p> <p>নাম : গমা কাৰ্কী স্বামীৰ নাম: ডিক বাহাদুৰ কাৰ্কী ঘৰ নং : 5 বয়স : 29 লিঙ্গ : মহিলা</p> <p>CFM0204586</p> <p>ফটো উপলব্ধ</p>	<p>27</p> <p>নাম : মিনকা ছেট্ৰী স্বামীৰ নাম: শুনৰাজ কাৰ্কী ঘৰ নং : 5ক বয়স : 34 লিঙ্গ : মহিলা</p> <p>CFM0221770</p> <p>ফটো উপলব্ধ</p>
<p>28</p> <p>নাম : শুনৰাজ কাৰ্কী পিতাৰ নাম: ডিক বাহাদুৰ কাৰ্কী ঘৰ নং : 5ক বয়স : 31 লিঙ্গ : পুৰুষ</p> <p>CFM1162830</p> <p>ফটো উপলব্ধ</p>	<p>29</p> <p>নাম : গেনশ কাৰ্কী পিতাৰ নাম: ডিক বাহাদুৰ কাৰ্কী ঘৰ নং : 5খ বয়স : 31 লিঙ্গ : পুৰুষ</p> <p>CFM0221192</p> <p>ফটো উপলব্ধ</p>	<p>30</p> <p>নাম : হন্ত কুমাৰী কাৰ্কী স্বামীৰ নাম: নৰেন্দ্ৰ কাৰ্কী ঘৰ নং : 6 বয়স : 67 লিঙ্গ : মহিলা</p> <p>CFM1154707</p> <p>ফটো উপলব্ধ</p>



31 নাম : গোপাল কাৰ্কী পিতাৰ নাম: নৰেন্দ্ৰ কাৰ্কী ঘৰ নং : ৬ বয়স : 47 লিঙ্গ : পুৰুষ	CFM1154718 ফটো উপলব্ধ	32 নাম : বিজয় কাৰ্কী পিতাৰ নাম: নৰেন্দ্ৰ কাৰ্কী ঘৰ নং : ৬ বয়স : 40 লিঙ্গ : পুৰুষ	CFM1154729 ফটো উপলব্ধ	33 নাম : কৃষ্ণ কাৰ্কী পিতাৰ নাম: নৰেন্দ্ৰ কাৰ্কী ঘৰ নং : ৬ বয়স : 39 লিঙ্গ : পুৰুষ	CFM1154730 ফটো উপলব্ধ
34 নাম : শান্তা কাৰ্কী স্বামীৰ নাম: কৃষ্ণ কাৰ্কী ঘৰ নং : ৬ বয়স : 35 লিঙ্গ : মহিলা	CFM1162283 ফটো উপলব্ধ	S 35 নাম : কমলা কাৰ্কী মাতৃৰ নাম: হস্ত কুমাৰী কাৰ্কী ঘৰ নং : ৬ বয়স : 32 লিঙ্গ : মহিলা	CFM1162647 ফটো উপলব্ধ	36 নাম : বাবুৰাম কাৰ্কী পিতাৰ নাম: গঙ্গা বাহাদুৰ কাৰ্কী ঘৰ নং : ৭ বয়স : 66 লিঙ্গ : পুৰুষ	CFM1154741 ফটো উপলব্ধ
37 নাম : কমলা দেবী স্বামীৰ নাম: বাবু ৰাম কাৰ্কী ঘৰ নং : ৭ বয়স : 58 লিঙ্গ : মহিলা	CFM1154752 ফটো উপলব্ধ	38 নাম : নিৰ্মলা দেবী পিতাৰ নাম: বাবু ৰাম কাৰ্কী ঘৰ নং : ৭ বয়স : 41 লিঙ্গ : মহিলা	CFM1154774 ফটো উপলব্ধ	39 নাম : ভূপেন্দ্ৰ কাৰ্কী পিতাৰ নাম: বাবুৰাম কাৰ্কী ঘৰ নং : ৭ বয়স : 39 লিঙ্গ : পুৰুষ	CFM1162921 ফটো উপলব্ধ
40 নাম : সৰস্বতী কাৰ্কী পিতাৰ নাম: বাবুৰাম কাৰ্কী ঘৰ নং : ৭ বয়স : 38 লিঙ্গ : মহিলা	CFM1162487 ফটো উপলব্ধ	41 নাম : দিপেন্দ্ৰ কাৰ্কী পিতাৰ নাম: বাবুৰাম কাৰ্কী ঘৰ নং : ৭ বয়স : 37 লিঙ্গ : পুৰুষ	CFM1162910 ফটো উপলব্ধ	42 নাম : কবিতা ছেত্ৰী স্বামীৰ নাম: দীপেন্দ্ৰ কাৰ্কী ঘৰ নং : 7 বয়স : 34 লিঙ্গ : মহিলা	UUI0012716 ফটো উপলব্ধ
43 নাম : ওমনাথ বৰাল পিতাৰ নাম: বলভদ্ৰ ঘৰ নং : ৮ বয়স : 48 লিঙ্গ : পুৰুষ	CFM1154796 ফটো উপলব্ধ	44 নাম : কোকিলা বৰাল স্বামীৰ নাম: ওমনাথ বৰাল ঘৰ নং : ৮ বয়স : 46 লিঙ্গ : মহিলা	CFM1154809 ফটো উপলব্ধ	45 নাম : বিবেক বৰাল পিতাৰ নাম: ওম নাথ বৰাল ঘৰ নং : 8 বয়স : 22 লিঙ্গ : পুৰুষ	CFM1272970 ফটো উপলব্ধ
E 46 নাম : কেশৱ কুমাৰী স্বামীৰ নাম: বিষ্ণু প্ৰসাদ ঘৰ নং : ৮ক বয়স : 88 লিঙ্গ : মহিলা	CFM1154832 ফটো উপলব্ধ	47 নাম : খৰ্গ বাহাদুৰ পিতাৰ নাম: বিষ্ণু ঘৰ নং : ৮ক বয়স : 53 লিঙ্গ : পুৰুষ	CFM1154843 ফটো উপলব্ধ	48 নাম : নীল মায়ী দেবী স্বামীৰ নাম: খৰ্গ বাহাদুৰ ঘৰ নং : ৮ক বয়স : 48 লিঙ্গ : মহিলা	CFM1154854 ফটো উপলব্ধ
49 নাম : ডিক বাহাদুৰ থাপা পিতাৰ নাম: বিষ্ণু প্ৰসাদ ঘৰ নং : ৮ক বয়স : 48 লিঙ্গ : পুৰুষ	CFM1154865 ফটো উপলব্ধ	50 নাম : জমুনা ছেত্ৰী স্বামীৰ নাম: নিল বাহাদুৰ ছেত্ৰী ঘৰ নং : ৯ বয়স : 54 লিঙ্গ : মহিলা	CFM0221382 ফটো উপলব্ধ	51 নাম : দেবী মায়ী ছেত্ৰী স্বামীৰ নাম: শ্যাম বাহাদুৰ ছেত্ৰী ঘৰ নং : ৯ বয়স : 34 লিঙ্গ : মহিলা	CFM0366716 ফটো উপলব্ধ
52 নাম : লোৰপতী ছেত্ৰী মাতৃৰ নাম: জমুনা ছেত্ৰী ঘৰ নং : 09 বয়স : 22 লিঙ্গ : পুৰুষ	CFM1251420 ফটো উপলব্ধ	53 নাম : ৰুকা দেবী স্বামীৰ নাম: টংক প্ৰসাদ ঘৰ নং : ১০ বয়স : 63 লিঙ্গ : মহিলা	CFM1154898 ফটো উপলব্ধ	54 নাম : গৌৰীমায়ী দেবী স্বামীৰ নাম: সন্তোষ থাপা ঘৰ নং : ১০ বয়স : 46 লিঙ্গ : মহিলা	CFM1154912 ফটো উপলব্ধ
55 নাম : সন্তোষ থাপা পিতাৰ নাম: টংক প্ৰসাদ ঘৰ নং : ১০ বয়স : 44 লিঙ্গ : পুৰুষ	CFM1154901 ফটো উপলব্ধ	R 56 নাম : কম্পনা দেবী পিতাৰ নাম: টংক প্ৰসাদ ঘৰ নং : ১০ বয়স : 39 লিঙ্গ : মহিলা	CFM1154923 ফটো উপলব্ধ	57 নাম : বিকাশ থাপা মাতৃৰ নাম: ৰুকা দেবী ঘৰ নং : ১০ বয়স : 26 লিঙ্গ : পুৰুষ	CFM0366039 ফটো উপলব্ধ
58 নাম : ৰশ্মিতা থাপা পিতাৰ নাম: সন্তোষ থাপা ঘৰ নং : 10 বয়স : 20 লিঙ্গ : মহিলা	UUI0062992 ফটো উপলব্ধ	59 নাম : সোমনাথ চুঙ্গেল পিতাৰ নাম: বিদ্যাপতি চুঙ্গেল ঘৰ নং : ১১ বয়স : 69 লিঙ্গ : পুৰুষ	CFM1154934 ফটো উপলব্ধ	60 নাম : সোমা কুমাৰী চুঙ্গেল স্বামীৰ নাম: সোমনাথ চুঙ্গেল ঘৰ নং : ১১ বয়স : 66 লিঙ্গ : মহিলা	CFM1154945 ফটো উপলব্ধ



61 নাম : অবিচন্দ্র চুঙ্গেল পিতাৰ নাম: সৌমনাথ ঘৰ নং : ১১ বয়স : 42 লিঙ্গ : পুৰুষ	CFM1154956 ফটো উপলব্ধ	62 নাম : দময়ন্তী ভট্টৰাই স্বামীৰ নাম: নালৰাজ চুঙ্গেল ঘৰ নং : ১১ বয়স : 41 লিঙ্গ : মহিলা	CFM0186015 ফটো উপলব্ধ	63 নাম : গোমা চুঙ্গেল স্বামীৰ নাম: অবিচন্দ্র চুঙ্গেল ঘৰ নং : ১১ বয়স : 40 লিঙ্গ : মহিলা	CFM1154967 ফটো উপলব্ধ
64 নাম : নলৰাজ চুঙ্গেল পিতাৰ নাম: সৌমনাথ চুঙ্গেল ঘৰ নং : ১১ বয়স : 38 লিঙ্গ : পুৰুষ	CFM1154978 ফটো উপলব্ধ	65 নাম : ক্ষেমৰাজ চুঙ্গেল পিতাৰ নাম: সৌমনাথ চুঙ্গেল ঘৰ নং : ১১ বয়স : 36 লিঙ্গ : পুৰুষ	CFM1154989 ফটো উপলব্ধ	R 66 নাম : তিলা মায়া ছেত্ৰী পিতাৰ নাম: নিল বাহাদুৰ ছেত্ৰী ঘৰ নং : ১১ বয়স : 33 লিঙ্গ : মহিলা	CFM0221762 ফটো উপলব্ধ
67 নাম : হেমন্ত চুঙ্গেল পিতাৰ নাম: অবিচন্দ্র চুঙ্গেল ঘৰ নং : 11 বয়স : 21 লিঙ্গ : পুৰুষ	UUI0021634 ফটো উপলব্ধ	68 নাম : পূজা চুঙ্গেল পিতাৰ নাম: নলৰাজ চুঙ্গেল ঘৰ নং : 11 বয়স : 19 লিঙ্গ : মহিলা	UUI0111013 ফটো উপলব্ধ	69 নাম : খেম নাথ নিৰোলা পিতাৰ নাম: এম নাথ নিৰোলা ঘৰ নং : ১১ বয়স : 64 লিঙ্গ : পুৰুষ	CFM1154990 ফটো উপলব্ধ
70 নাম : বেথা দেৱী নিৰোলা স্বামীৰ নাম: খেম নাথ নিৰোলা ঘৰ নং : ১১ বয়স : 55 লিঙ্গ : মহিলা	CFM1155006 ফটো উপলব্ধ	71 নাম : সোম নাথ নিৰোলা পিতাৰ নাম: ক্ষমা নাথ ঘৰ নং : ১১ বয়স : 33 লিঙ্গ : পুৰুষ	CFM0014308 ফটো উপলব্ধ	R 72 নাম : মাৰিয়াম মিঞ্জ স্বামীৰ নাম: বোসাৰিউস মিঞ্জ ঘৰ নং : 12 বয়স : 27 লিঙ্গ : মহিলা	CFM0295063 ফটো উপলব্ধ
73 নাম : বুদ্ধিমান লামা পিতাৰ নাম: জয়মান ঘৰ নং : ১৩ বয়স : 85 লিঙ্গ : পুৰুষ	CFM1155017 ফটো উপলব্ধ	74 নাম : লাল বাহাদুৰ লামা পিতাৰ নাম: বুদ্ধিমান ঘৰ নং : ১৩ বয়স : 54 লিঙ্গ : পুৰুষ	CFM1155039 ফটো উপলব্ধ	75 নাম : ভোলা মায়া পিতাৰ নাম: বুদ্ধিমান মায়া ঘৰ নং : ১৩ বয়স : 51 লিঙ্গ : মহিলা	CFM1155051 ফটো উপলব্ধ
76 নাম : যোগমায়া পিতাৰ নাম: বুদ্ধিমান ঘৰ নং : ১৩ বয়স : 48 লিঙ্গ : মহিলা	CFM1155062 ফটো উপলব্ধ	77 নাম : কালি বাহাদুৰ পিতাৰ নাম: বুদ্ধিমান ঘৰ নং : ১৩ বয়স : 46 লিঙ্গ : পুৰুষ	CFM1155073 ফটো উপলব্ধ	78 নাম : সন্তোলা বড়ো পিতাৰ নাম: চাবাৰীম ঘৰ নং : ১৪ বয়স : 77 লিঙ্গ : পুৰুষ	CFM1155084 ফটো উপলব্ধ
E 79 নাম : বমফালি বড়ো স্বামীৰ নাম: সন্তোলা ঘৰ নং : ১৪ বয়স : 69 লিঙ্গ : মহিলা	CFM1155095 ফটো উপলব্ধ	80 নাম : অমৰ সিং বড়ো পিতাৰ নাম: সন্তোলা ঘৰ নং : ১৪ বয়স : 53 লিঙ্গ : পুৰুষ	CFM1155108 ফটো উপলব্ধ	81 নাম : ৰঞ্জ বড়ো স্বামীৰ নাম: অমৰ সিং বড়ো ঘৰ নং : ১৪ বয়স : 48 লিঙ্গ : মহিলা	CFM1155119 ফটো উপলব্ধ
82 নাম : মহেন্দ্ৰ বড়ো পিতাৰ নাম: সন্তোলা বড়ো ঘৰ নং : ১৪ বয়স : 45 লিঙ্গ : পুৰুষ	CFM1155120 ফটো উপলব্ধ	83 নাম : লীলা নেপাল স্বামীৰ নাম: লেকন্ত নীপাল ঘৰ নং : ১৪ বয়স : 39 লিঙ্গ : মহিলা	CFM0221952 ফটো উপলব্ধ	84 নাম : মায়া বড়ো স্বামীৰ নাম: মহিন্দ্ৰ বড়ো ঘৰ নং : ১৪ বয়স : 37 লিঙ্গ : মহিলা	CFM1155131 ফটো উপলব্ধ
85 নাম : নমিতা বড়ো স্বামীৰ নাম: জোমই বড়ো ঘৰ নং : 0014 বয়স : 22 লিঙ্গ : মহিলা	UUI0071969 ফটো উপলব্ধ	86 নাম : ডিৰিনিটী বড়ো পিতাৰ নাম: অমৰ সিং বড়ো ঘৰ নং : 14 বয়স : 19 লিঙ্গ : পুৰুষ	UUI0117952 ফটো উপলব্ধ	87 নাম : ৰমাথ বানী বৰো পিতাৰ নাম: জ্যোতিষ ঘৰ নং : 14 ক বয়স : 26 লিঙ্গ : মহিলা	UUI0071902 ফটো উপলব্ধ
88 নাম : কবিতা বড়ো স্বামীৰ নাম: ভূপেনেশ্বৰ বড়ো ঘৰ নং : 14ক বয়স : 23 লিঙ্গ : মহিলা	UUI0037887 ফটো উপলব্ধ	89 নাম : ভূপেনেশ্বৰ বড়ো পিতাৰ নাম: জ্যোতিষ বড়ো ঘৰ নং : 14ক বয়স : 22 লিঙ্গ : পুৰুষ	UUI0037721 ফটো উপলব্ধ	90 নাম : জ্যোতিষ বড়ো পিতাৰ নাম: সন্তোলা বড়ো ঘৰ নং : ১৪ক বয়স : 50 লিঙ্গ : পুৰুষ	CFM1155142 ফটো উপলব্ধ



91 নাম : বিনিতা বড়ো স্বামীৰ নাম : জ্যোতিষ বড়ো ঘৰ নং : ১৪ক বয়স : 45 লিঙ্গ : মহিলা	CFM1155153 ফটো উপলব্ধ	92 নাম : বেনকা দাহাল স্বামীৰ নাম : গোবিন্দ দাহাল ঘৰ নং : ১৫ বয়স : 52 লিঙ্গ : মহিলা	CFM1155175 ফটো উপলব্ধ	93 নাম : ডিল্লিৰাম দাহাল পিতাৰ নাম : অবিচন্দ্র দাহাল ঘৰ নং : ১৫ বয়স : 46 লিঙ্গ : পুৰুষ	CFM1155186 ফটো উপলব্ধ
94 নাম : টিকা দাহাল স্বামীৰ নাম : ডিল্লি ৰাম দাহাল ঘৰ নং : ১৫ বয়স : 43 লিঙ্গ : মহিলা	CFM1155197 ফটো উপলব্ধ	95 নাম : পূৰ্ণ প্ৰসাদ দাহাল পিতাৰ নাম : অবিচন্দ্র দাহাল ঘৰ নং : ১৫ বয়স : 39 লিঙ্গ : পুৰুষ	CFM1155200 ফটো উপলব্ধ	96 নাম : যশোদা দেবী দাহাল স্বামীৰ নাম : পূৰ্ণ প্ৰসাদ দাহাল ঘৰ নং : ১৫ বয়স : 34 লিঙ্গ : মহিলা	CFM1155211 ফটো উপলব্ধ
97 নাম : জীবন দাহাল মাতৃৰ নাম : বেনকা দাহাল ঘৰ নং : ১৫ বয়স : 29 লিঙ্গ : পুৰুষ	CFM0185793 ফটো উপলব্ধ	98 নাম : তপন দাহাল পিতাৰ নাম : মাত্ৰিকা দাহাল ঘৰ নং : ১৫ বয়স : 24 লিঙ্গ : পুৰুষ	CFM0365916 ফটো উপলব্ধ	99 নাম : প্ৰিয়ংকা দাহাল পিতাৰ নাম : মাতৃকা দাহাল ঘৰ নং : 15 ক বয়স : 19 লিঙ্গ : মহিলা	UUI0137620 ফটো উপলব্ধ
100 নাম : মাত্ৰিকা দাহাল পিতাৰ নাম : অবিচন্দ্র দাহাল ঘৰ নং : ১৫ক বয়স : 48 লিঙ্গ : পুৰুষ	CFM1155222 ফটো উপলব্ধ	101 নাম : টিকা দাহাল স্বামীৰ নাম : মাত্ৰিকা দাহাল ঘৰ নং : ১৫ক বয়স : 45 লিঙ্গ : মহিলা	CFM1155233 ফটো উপলব্ধ	102 নাম : হেম সাগৰ দাহাল পিতাৰ নাম : অবিচন্দ্র দাহাল ঘৰ নং : ১৬ বয়স : 54 লিঙ্গ : পুৰুষ	CFM1155244 ফটো উপলব্ধ
103 নাম : বেনকা দাহাল স্বামীৰ নাম : হেম সাগৰ ঘৰ নং : ১৬ বয়স : 52 লিঙ্গ : মহিলা	CFM1155255 ফটো উপলব্ধ	104 নাম : জয় ৰাম দাহাল পিতাৰ নাম : হেম সাগৰ দাহাল ঘৰ নং : ১৬ বয়স : 31 লিঙ্গ : পুৰুষ	CFM1162669 ফটো উপলব্ধ	105 নাম : প্ৰেম প্ৰচাদ দাহাল পিতাৰ নাম : হেম সাগৰ দাহাল ঘৰ নং : ১৬ বয়স : 28 লিঙ্গ : পুৰুষ	CFM0185843 ফটো উপলব্ধ
106 নাম : মন্জ দেবী স্বামীৰ নাম : জয় ৰাম দাহাল ঘৰ নং : 16 বয়স : 24 লিঙ্গ : মহিলা	UUI0018408 ফটো উপলব্ধ	107 নাম : স্বপ্ৰসাদ বৰো পিতাৰ নাম : জ্যোতিষ বৰো ঘৰ নং : 16 ক বয়স : 20 লিঙ্গ : পুৰুষ	UUI0071787 ফটো উপলব্ধ	108 নাম : দেবকা দেবী স্বামীৰ নাম : ভগীৰথ ঘৰ নং : ১৮ বয়স : 78 লিঙ্গ : মহিলা	CFM1155277 ফটো উপলব্ধ
109 নাম : টংক নেপাল পিতাৰ নাম : ভগীৰথ ঘৰ নং : ১৮ বয়স : 54 লিঙ্গ : পুৰুষ	CFM1155288 ফটো উপলব্ধ	110 নাম : যশোদা নেপাল স্বামীৰ নাম : টংক প্ৰসাদ নেপাল ঘৰ নং : ১৮ বয়স : 50 লিঙ্গ : মহিলা	CFM1155299 ফটো উপলব্ধ	111 নাম : জীবলাল নেপাল পিতাৰ নাম : ভগীৰথ ঘৰ নং : ১৮ বয়স : 47 লিঙ্গ : পুৰুষ	CFM1155302 ফটো উপলব্ধ
112 নাম : লোকনাথ নেপাল পিতাৰ নাম : ভগীৰথ ঘৰ নং : ১৮ বয়স : 42 লিঙ্গ : পুৰুষ	CFM1155324 ফটো উপলব্ধ	R 113 নাম : নিৰ্মলা নেপাল পিতাৰ নাম : ভগীৰথ ঘৰ নং : ১৮ বয়স : 87 লিঙ্গ : মহিলা	CFM1155335 ফটো উপলব্ধ	114 নাম : অজিত নেপাল পিতাৰ নাম : টংক নেপাল ঘৰ নং : 18 বয়স : 23 লিঙ্গ : পুৰুষ	CFM1170349 ফটো উপলব্ধ
115 নাম : সমিতা নেপাল পিতাৰ নাম : টংক ঘৰ নং : 18 বয়স : 20 লিঙ্গ : মহিলা	UUI0071225 ফটো উপলব্ধ	E 116 নাম : গায়ত্ৰী দাহাল পিতাৰ নাম : দিল্লিৰাম ঘৰ নং : ১৯ বয়স : 83 লিঙ্গ : পুৰুষ	CFM1155346 ফটো উপলব্ধ	117 নাম : দালা কুমাৰী দাহাল স্বামীৰ নাম : গায়ত্ৰী দাহাল ঘৰ নং : ১৯ বয়স : 75 লিঙ্গ : মহিলা	CFM1155357 ফটো উপলব্ধ
118 নাম : গঙ্গা দেবী স্বামীৰ নাম : গায়ত্ৰী ঘৰ নং : ১৯ বয়স : 61 লিঙ্গ : মহিলা	CFM1155368 ফটো উপলব্ধ	119 নাম : ধৰ্ম ৰাজ দাহাল পিতাৰ নাম : গায়ত্ৰী দাহাল ঘৰ নং : ১৯ বয়স : 47 লিঙ্গ : পুৰুষ	CFM1155391 ফটো উপলব্ধ	120 নাম : হিৰলাল দাহাল পিতাৰ নাম : গায়ত্ৰী ঘৰ নং : ১৯ বয়স : 46 লিঙ্গ : পুৰুষ	CFM1155379 ফটো উপলব্ধ



121 নাম : গঙ্গা দেবী স্বামীৰ নাম : হিবলাল দাহাল ঘৰ নং : ১৯ বয়স : 43 লিঙ্গ : মহিলা	CFM1155380 ফটো উপলব্ধ	122 নাম : বিনা চিটৌলা দাহাল স্বামীৰ নাম : ধৰ্ম ৰাজ দাহাল ঘৰ নং : ১৯ বয়স : 41 লিঙ্গ : মহিলা	CFM1162545 ফটো উপলব্ধ	123 নাম : দুৰ্গা দাহাল পিতাৰ নাম : গায়ত্ৰী দাহাল ঘৰ নং : ১৯ বয়স : 40 লিঙ্গ : পুৰুষ	CFM1155404 ফটো উপলব্ধ
124 নাম : পূৰ্ণলতা গুৰাগাই স্বামীৰ নাম : দুৰ্গা দাহাল ঘৰ নং : 19 বয়স : 40 লিঙ্গ : মহিলা	CFM1300334 ফটো উপলব্ধ	125 নাম : দিলীপ দাহাল পিতাৰ নাম : গায়ত্ৰী দাহাল ঘৰ নং : ১৯ বয়স : 38 লিঙ্গ : পুৰুষ	CFM1155415 ফটো উপলব্ধ	126 নাম : ৰোমা দাহাল পিতাৰ নাম : গায়ত্ৰী প্ৰসাদ দাহাল ঘৰ নং : ১৯ বয়স : 33 লিঙ্গ : মহিলা	CFM1162443 ফটো উপলব্ধ
127 নাম : প্ৰনয় ঘিমিৰে পিতাৰ নাম : ডম্বৰু ঘিমিৰে ঘৰ নং : ১৯ বয়স : 29 লিঙ্গ : পুৰুষ	CFM0046219 ফটো উপলব্ধ	128 নাম : ৰাধিকা ছেত্ৰী পিতাৰ নাম : নিল বাহাদুৰ ছেত্ৰী ঘৰ নং : ২০ বয়স : 30 লিঙ্গ : মহিলা	CFM0221341 ফটো উপলব্ধ	129 নাম : খেম নাথ পৌডেল পিতাৰ নাম : যজ্ঞনিধি ঘৰ নং : ২১ বয়স : 60 লিঙ্গ : পুৰুষ	CFM1155437 ফটো উপলব্ধ
130 নাম : ছবিলাল পৌডেল পিতাৰ নাম : যজ্ঞনিধি পৌডেল ঘৰ নং : ২১ বয়স : 55 লিঙ্গ : পুৰুষ	CFM1155459 ফটো উপলব্ধ	131 নাম : ভাগিৰথী দেবী স্বামীৰ নাম : খেমনাথ পৌডেল ঘৰ নং : ২১ বয়স : 53 লিঙ্গ : মহিলা	CFM1155448 ফটো উপলব্ধ	132 নাম : গোমা পৌডেল স্বামীৰ নাম : ছবিলাল পৌডেল ঘৰ নং : ২১ বয়স : 45 লিঙ্গ : মহিলা	CFM1155460 ফটো উপলব্ধ
133 নাম : টংক অধিকাৰী পিতাৰ নাম : মহেশ্বৰ ঘৰ নং : ২১ বয়স : 44 লিঙ্গ : পুৰুষ	CFM1155493 ফটো উপলব্ধ	134 নাম : ছেবিতা পৌডেল পিতাৰ নাম : জগ্যানিদি পৌডেল ঘৰ নং : ২১ বয়স : 44 লিঙ্গ : মহিলা	CFM0053827 ফটো উপলব্ধ	135 নাম : ডম্বৰু পৌডেল পিতাৰ নাম : যজ্ঞনিধি ঘৰ নং : ২১ বয়স : 39 লিঙ্গ : পুৰুষ	CFM1155471 ফটো উপলব্ধ
136 নাম : মহেশ্বৰ অধিকাৰী পিতাৰ নাম : ৰবিলাল ঘৰ নং : ২২ বয়স : 67 লিঙ্গ : পুৰুষ	CFM1155426 ফটো উপলব্ধ	137 নাম : ভীমা দেবী স্বামীৰ নাম : মহেশ্বৰ ঘৰ নং : ২২ বয়স : 65 লিঙ্গ : মহিলা	CFM1155482 ফটো উপলব্ধ	138 নাম : টিকৰাম অধিকাৰী পিতাৰ নাম : মহেশ্বৰ অধিকাৰী ঘৰ নং : ২২ বয়স : 35 লিঙ্গ : পুৰুষ	CFM1155506 ফটো উপলব্ধ
139 নাম : মইনা অধিকাৰী স্বামীৰ নাম : টংক ঘৰ নং : ২২ বয়স : 35 লিঙ্গ : মহিলা	CFM1155517 ফটো উপলব্ধ	140 নাম : যশোদা দাহাল স্বামীৰ নাম : খগেন্দ্ৰ দাহাল ঘৰ নং : ২২ বয়স : 35 লিঙ্গ : মহিলা	CFM1155528 ফটো উপলব্ধ	141 নাম : চন্দ্ৰ প্ৰসাদ ভগুৰী পিতাৰ নাম : ভানুভক্ত ঘৰ নং : ২৩ বয়স : 74 লিঙ্গ : পুৰুষ	CFM1155540 ফটো উপলব্ধ
142 নাম : বিনীতা ভাণ্ডাৰী পিতাৰ নাম : চন্দ্ৰ প্ৰসাদ ভান্ডাৰী ঘৰ নং : ২৩ বয়স : 30 লিঙ্গ : মহিলা	CFM1162374 ফটো উপলব্ধ	143 নাম : ৰেবতী ভাণ্ডাৰী পিতাৰ নাম : আজ্ঞা ভাণ্ডাৰী ঘৰ নং : 23 বয়স : 25 লিঙ্গ : পুৰুষ	CFM0284125 ফটো উপলব্ধ	144 নাম : এগ্য প্ৰসাদ ভগুৰী পিতাৰ নাম : চন্দ্ৰ প্ৰসাদ ঘৰ নং : ২৩ বয়স : 50 লিঙ্গ : পুৰুষ	CFM1155562 ফটো উপলব্ধ
145 নাম : এন কুমাৰী ভগুৰী স্বামীৰ নাম : এগ্য প্ৰসাদ ভগুৰী ঘৰ নং : ২৩ বয়স : 43 লিঙ্গ : মহিলা	CFM1155573 ফটো উপলব্ধ	146 নাম : চৌহাৰ্দ্য ভগুৰী পিতাৰ নাম : এগ্য প্ৰসাদ ভগুৰী ঘৰ নং : 23 বয়স : 21 লিঙ্গ : পুৰুষ	CFM7188238 ফটো উপলব্ধ	147 নাম : চুৰামনি কাফ্লে পিতাৰ নাম : জয় নাৰায়ন কাফ্লে ঘৰ নং : ২৪ বয়স : 71 লিঙ্গ : পুৰুষ	CFM1155584 ফটো উপলব্ধ
148 নাম : বিষ্ণুমায়া কাফ্লে স্বামীৰ নাম : চুৰামনি কাফ্লে ঘৰ নং : ২৪ বয়স : 67 লিঙ্গ : মহিলা	CFM1155595 ফটো উপলব্ধ	149 নাম : পবিত্ৰা কাফ্লে স্বামীৰ নাম : প্ৰকাশ কাফ্লে ঘৰ নং : ২৪ বয়স : 41 লিঙ্গ : মহিলা	CFM1155619 ফটো উপলব্ধ	150 নাম : প্ৰকাশ কাফ্লে পিতাৰ নাম : চুৰামনি কাফ্লে ঘৰ নং : ২৪ বয়স : 40 লিঙ্গ : পুৰুষ	CFM1155608 ফটো উপলব্ধ



151 নাম : ডালিমী দেবী পিতাৰ নাম: চুৰামানি কাফ্লে ঘৰ নং : 28 বয়স : 37 লিঙ্গ : মহিলা	CFM1155620 ফটো উপলব্ধ	152 নাম : পবিত্ৰ দেবী স্বামীৰ নাম: উম্বৰ ঘৰ নং : 24 বয়স : 27 লিঙ্গ : মহিলা	UUI0053736 ফটো উপলব্ধ	153 নাম : বিমলা দেবী স্বামীৰ নাম: উদয় বাহাদুৰ ছেত্ৰী ঘৰ নং : 25 বয়স : 67 লিঙ্গ : মহিলা	CFM1155631 ফটো উপলব্ধ
154 নাম : মন বাহাদুৰ ছেত্ৰী পিতাৰ নাম: উদয় বাহাদুৰ ছেত্ৰী ঘৰ নং : 25 বয়স : 56 লিঙ্গ : পুৰুষ	CFM1161973 ফটো উপলব্ধ	155 নাম : মোহন ছেত্ৰী পিতাৰ নাম: উদয় ছেত্ৰী ঘৰ নং : 25 বয়স : 40 লিঙ্গ : পুৰুষ	CFM1161951 ফটো উপলব্ধ	156 নাম : গিতা ছেত্ৰী স্বামীৰ নাম: মোহন ছেত্ৰী ঘৰ নং : 25 বয়স : 38 লিঙ্গ : মহিলা	CFM1161962 ফটো উপলব্ধ
157 নাম : বিনোদ ছেত্ৰী পিতাৰ নাম: উদয় ছেত্ৰী ঘৰ নং : 25 বয়স : 37 লিঙ্গ : পুৰুষ	CFM1155653 ফটো উপলব্ধ	158 নাম : পূজা ছেত্ৰী পিতাৰ নাম: মন বাহাদুৰ ছেত্ৰী ঘৰ নং : 25 বয়স : 32 লিঙ্গ : মহিলা	CFM1162465 ফটো উপলব্ধ	159 নাম : লিলা ছেত্ৰী স্বামীৰ নাম: বিনোদ ছেত্ৰী ঘৰ নং : 25 বয়স : 30 লিঙ্গ : মহিলা	CFM0066548 ফটো উপলব্ধ
160 নাম : ৰাহুল চেত্ৰী পিতাৰ নাম: মন বাহাদুৰ চেত্ৰী ঘৰ নং : 25 বয়স : 29 লিঙ্গ : পুৰুষ	CFM0186163 ফটো উপলব্ধ	161 নাম : মনিশ চেত্ৰী পিতাৰ নাম: গনেশ চেত্ৰী ঘৰ নং : 25 বয়স : 29 লিঙ্গ : পুৰুষ	CFM0066688 ফটো উপলব্ধ	162 নাম : পুনম চেত্ৰী পিতাৰ নাম: গনেশ চেত্ৰী ঘৰ নং : 25 বয়স : 26 লিঙ্গ : মহিলা	CFM0290080 ফটো উপলব্ধ
163 নাম : ৰোহন ছেত্ৰী পিতাৰ নাম: মন বাহাদুৰ ছেত্ৰী ঘৰ নং : 25 বয়স : 24 লিঙ্গ : পুৰুষ	CFM1274893 ফটো উপলব্ধ	164 নাম : গনেশ বাহাদুৰ ছেত্ৰী পিতাৰ নাম: উদয়বাহাদুৰ ছেত্ৰী ঘৰ নং : 25 বয়স : 58 লিঙ্গ : পুৰুষ	CFM1155686 ফটো উপলব্ধ	165 নাম : কৃষ্ণ মায়া ছেত্ৰী স্বামীৰ নাম: ভীম বাহাদুৰ ছেত্ৰী ঘৰ নং : 25 বয়স : 55 লিঙ্গ : মহিলা	CFM1155675 ফটো উপলব্ধ
166 নাম : ৰুদ্ৰ বাহাদুৰ চেত্ৰী পিতাৰ নাম: উদয় বাহাদুৰ ছেত্ৰী ঘৰ নং : 25 বয়স : 52 লিঙ্গ : পুৰুষ	CFM0184606 ফটো উপলব্ধ	167 নাম : টিকা ছেত্ৰী স্বামীৰ নাম: গনেশ ছেত্ৰী ঘৰ নং : 25 বয়স : 49 লিঙ্গ : মহিলা	CFM1155697 ফটো উপলব্ধ	168 নাম : সেম কুমাৰী ছেত্ৰী স্বামীৰ নাম: ৰুদ্ৰ বাহাদুৰ ছেত্ৰী ঘৰ নং : 25 বয়স : 39 লিঙ্গ : মহিলা	CFM0184655 ফটো উপলব্ধ
169 নাম : হৰিমোহন ভাণ্ডাৰী পিতাৰ নাম: ভানুভক্ত ঘৰ নং : 26 বয়স : 56 লিঙ্গ : পুৰুষ	CFM1155711 ফটো উপলব্ধ	170 নাম : মীনকা দেবী ভাণ্ডাৰী স্বামীৰ নাম: হৰিমোহন ভাণ্ডাৰী ঘৰ নং : 26 বয়স : 52 লিঙ্গ : মহিলা	CFM1155722 ফটো উপলব্ধ	171 নাম : নবিন ভাণ্ডাৰী পিতাৰ নাম: হৰিমোহন ভাণ্ডাৰী ঘৰ নং : 26 বয়স : 34 লিঙ্গ : পুৰুষ	CFM1155733 ফটো উপলব্ধ
172 নাম : আতাৰ্চতাৰ টিচকু পিতাৰ নাম: শ্যামলাল ঘৰ নং : 29 বয়স : 59 লিঙ্গ : পুৰুষ	CFM1155766 ফটো উপলব্ধ	173 নাম : নীল কুমাৰী ঢকাল স্বামীৰ নাম: মোহন ঘৰ নং : 28 বয়স : 72 লিঙ্গ : মহিলা	CFM1155799 ফটো উপলব্ধ	174 নাম : মুৰাৰী ঢকাল পিতাৰ নাম: মোহন ঘৰ নং : 28 বয়স : 49 লিঙ্গ : পুৰুষ	CFM1155802 ফটো উপলব্ধ
175 নাম : প্ৰহ্লাদ ঢকাল পিতাৰ নাম: মোহন ঢকাল ঘৰ নং : 28 বয়স : 45 লিঙ্গ : পুৰুষ	CFM1155824 ফটো উপলব্ধ	176 নাম : মাতৃকা দেবী স্বামীৰ নাম: প্ৰহ্লাদ ঢকাল ঘৰ নং : 28 বয়স : 45 লিঙ্গ : মহিলা	CFM7182892 ফটো উপলব্ধ	177 নাম : কাশীৰাম ঢকাল পিতাৰ নাম: মোহন ঢকাল ঘৰ নং : 28 বয়স : 41 লিঙ্গ : পুৰুষ	CFM1155835 ফটো উপলব্ধ
178 নাম : ৰিতা ঢকাল স্বামীৰ নাম: মুৰাৰী ঢকাল ঘৰ নং : 28 বয়স : 38 লিঙ্গ : মহিলা	CFM1155813 ফটো উপলব্ধ	179 নাম : খেম কুমাৰী দেবী স্বামীৰ নাম: কাশীৰাম ঢকাল ঘৰ নং : 28 বয়স : 33 লিঙ্গ : মহিলা	UUI0134601 ফটো উপলব্ধ	180 নাম : দুৰ্গা দাহাল পিতাৰ নাম: লক্ষী প্ৰসাদ দাহাল ঘৰ নং : 28 বয়স : 51 লিঙ্গ : পুৰুষ	CFM1155868 ফটো উপলব্ধ



181 নাম : বীনা গুৰাগাঞী স্বামীৰ নাম: দুৰ্গা দাহাল ঘৰ নং : ২৯ বয়স : 44 লিঙ্গ : মহিলা	CFM1162454 ফটো উপলব্ধ	182 নাম : খগিন্দ্র দাহাল পিতাৰ নাম: লক্ষী প্রসাদ দাহাল ঘৰ নং : ২৯ বয়স : 43 লিঙ্গ : পুৰুষ	CFM1155879 ফটো উপলব্ধ	183 নাম : জানকা দাহাল স্বামীৰ নাম: কুল ঘৰ নং : ২৯ক বয়স : 45 লিঙ্গ : মহিলা	CFM1155891 ফটো উপলব্ধ
184 নাম : বিষ্ণু ৰামছিয়াৰী পিতাৰ নাম: ভকত ঘৰ নং : ৩১ বয়স : 53 লিঙ্গ : পুৰুষ	CFM1155904 ফটো উপলব্ধ	185 নাম : সৰলা ৰামছিয়াৰী স্বামীৰ নাম: বিষ্ণু ঘৰ নং : ৩১ বয়স : 52 লিঙ্গ : মহিলা	CFM1155915 ফটো উপলব্ধ	R 186 নাম : তনিমা ৰামছিয়াৰী পিতাৰ নাম: বিষ্ণু ৰামছিয়াৰী ঘৰ নং : 31 বয়স : 30 লিঙ্গ : মহিলা	CFM0192948 ফটো উপলব্ধ
R2 187 নাম : পিনম ৰামছিয়াৰী পিতাৰ নাম: বিষ্ণু ৰামছিয়াৰী ঘৰ নং : ৩১ বয়স : 27 লিঙ্গ : মহিলা	CFM0193029 ফটো উপলব্ধ	# 188 নাম : কংজীতা ৰামছিয়াৰী পিতাৰ নাম: বিষ্ণু ৰামছিয়াৰী ঘৰ নং : 31 বয়স : 27 লিঙ্গ : মহিলা	UUI0107193 ফটো উপলব্ধ	189 নাম : কৈলাস থাপা পিতাৰ নাম: খৰ্গ বাহাদুৰ থাপা ঘৰ নং : 31 বয়স : 23 লিঙ্গ : পুৰুষ	CFM1273952 ফটো উপলব্ধ
190 নাম : ৰবিনা ৰামছিয়াৰী পিতাৰ নাম: বিষ্ণু ৰামছিয়াৰী ঘৰ নং : 31 বয়স : 21 লিঙ্গ : মহিলা	UUI0013029 ফটো উপলব্ধ	191 নাম : নিৰ্মল ৰামছিয়াৰী পিতাৰ নাম: ভকত ঘৰ নং : ৩২ বয়স : 53 লিঙ্গ : পুৰুষ	CFM1155926 ফটো উপলব্ধ	192 নাম : ডালিমী ৰামছিয়াৰী স্বামীৰ নাম: নিৰ্মল ঘৰ নং : ৩২ বয়স : 52 লিঙ্গ : মহিলা	CFM1155937 ফটো উপলব্ধ
193 নাম : জয়শ্ৰী ৰামছিয়াৰী পিতাৰ নাম: নিৰ্মল ৰামছিয়াৰী ঘৰ নং : 32 বয়স : 25 লিঙ্গ : মহিলা	UUI0080994 ফটো উপলব্ধ	194 নাম : সৌমদৌন ৰামছিয়াৰী পিতাৰ নাম: নিৰ্মল ৰামছিয়াৰী ঘৰ নং : 32 বয়স : 24 লিঙ্গ : পুৰুষ	UUI0017509 ফটো উপলব্ধ	195 নাম : স্বপন ৰামছিয়াৰী পিতাৰ নাম: নিৰ্মল ৰামছিয়াৰী ঘৰ নং : 32 বয়স : 22 লিঙ্গ : পুৰুষ	UUI0017525 ফটো উপলব্ধ
196 নাম : দীপেন ৰামছিয়াৰী পিতাৰ নাম: টেঙা ঘৰ নং : ৩৩ বয়স : 45 লিঙ্গ : পুৰুষ	CFM1155948 ফটো উপলব্ধ	197 নাম : অবাৰী ৰামছিয়াৰী স্বামীৰ নাম: দিপেন ৰামছিয়াৰী ঘৰ নং : ৩৩ বয়স : 43 লিঙ্গ : মহিলা	CFM1155959 ফটো উপলব্ধ	198 নাম : আশাৰী ৰামছিয়াৰী স্বামীৰ নাম: ৰাজিব ৰামছিয়াৰী ঘৰ নং : 33 বয়স : 32 লিঙ্গ : মহিলা	CFM1166636 ফটো উপলব্ধ
199 নাম : শিৱ ৰামছিয়াৰী পিতাৰ নাম: দিপেন ৰামছিয়াৰী ঘৰ নং : 33 বয়স : 21 লিঙ্গ : পুৰুষ	UUI0089730 ফটো উপলব্ধ	200 নাম : টেক বাহাদুৰ কাৰ্কী পিতাৰ নাম: নৰ বাহাদুৰ কাৰ্কী ঘৰ নং : ৩৪ বয়স : 49 লিঙ্গ : পুৰুষ	CFM1155971 ফটো উপলব্ধ	201 নাম : কৃষ্ণ মায়ো কাৰ্কী স্বামীৰ নাম: টেক বাহাদুৰ কাৰ্কী ঘৰ নং : ৩৪ বয়স : 45 লিঙ্গ : মহিলা	CFM1155982 ফটো উপলব্ধ
202 নাম : উম্বৰ বাহাদুৰ কাৰ্কী পিতাৰ নাম: নৰ বাহাদুৰ ঘৰ নং : ৩৪ক বয়স : 63 লিঙ্গ : পুৰুষ	CFM1156009 ফটো উপলব্ধ	203 নাম : হৰ্ক মায়ো দেবী স্বামীৰ নাম: উম্বৰ বৰা ঘৰ নং : ৩৪ক বয়স : 50 লিঙ্গ : মহিলা	CFM1156010 ফটো উপলব্ধ	204 নাম : কল্পনা কাৰ্কী পিতাৰ নাম: পদুৰাহাদুৰ ঘৰ নং : ৩৪ক বয়স : 37 লিঙ্গ : মহিলা	CFM1156021 ফটো উপলব্ধ
205 নাম : বিজয় কাৰ্কী পিতাৰ নাম: উম্বৰ বাহাদুৰ কাৰ্কী ঘৰ নং : ৩৪ক বয়স : 33 লিঙ্গ : পুৰুষ	CFM1156032 ফটো উপলব্ধ	206 নাম : ৰাজু কাৰ্কী পিতাৰ নাম: উম্বৰ বাহাদুৰ কাৰ্কী ঘৰ নং : ৩৪ক বয়স : 33 লিঙ্গ : পুৰুষ	CFM1156043 ফটো উপলব্ধ	207 নাম : খিন মায়ো দেবী পিতাৰ নাম: লাল বাহাদুৰ কাৰ্কী ঘৰ নং : 35 বয়স : 97 লিঙ্গ : মহিলা	CFM0196279 ফটো উপলব্ধ
E 208 নাম : ডিকুৰা কাৰ্কী স্বামীৰ নাম: লাল বাহাদুৰ ঘৰ নং : ৩৫ বয়স : 83 লিঙ্গ : মহিলা	CFM1156065 ফটো উপলব্ধ	209 নাম : মতি বাহাদুৰ পিতাৰ নাম: লাল বাহাদুৰ ঘৰ নং : ৩৫ বয়স : 60 লিঙ্গ : পুৰুষ	CFM1156076 ফটো উপলব্ধ	210 নাম : চন্দ্ৰ মায়ো কাৰ্কী স্বামীৰ নাম: মতি বাহাদুৰ ঘৰ নং : ৩৫ বয়স : 58 লিঙ্গ : মহিলা	CFM1156087 ফটো উপলব্ধ



211 নাম : গুন বাহাদুৰ কাৰ্কি পিতাৰ নাম: মতি বাহাদুৰ ঘৰ নং : ৩৫ বয়স : 37 লিঙ্গ : পুৰুষ	CFM1162045 ফটো উপলব্ধ	212 নাম : টংক বাহাদুৰ কাৰ্কি পিতাৰ নাম: মতি বাহাদুৰ ঘৰ নং : ৩৫ বয়স : 35 লিঙ্গ : পুৰুষ	CFM1162023 ফটো উপলব্ধ	213 নাম : বীতা কাৰ্কি অন্যান্য: চন্দ্ৰ মায়া কাৰ্কী ঘৰ নং : ৩৫ বয়স : 33 লিঙ্গ : মহিলা	CFM1162001 ফটো উপলব্ধ
214 নাম : দিল কুমাৰী কোকী পিতাৰ নাম: মতি বাহাদুৰ কাৰ্কী ঘৰ নং : 35 বয়স : 28 লিঙ্গ : মহিলা	CFM0196527 ফটো উপলব্ধ	215 নাম : টেকামায়া গৌতম স্বামীৰ নাম: মহানন্দ ঘৰ নং : ৩৬ বয়স : 86 লিঙ্গ : মহিলা	CFM1156123 ফটো উপলব্ধ	216 নাম : ভীম প্ৰসাদ গৌতম পিতাৰ নাম: মহানন্দ ঘৰ নং : ৩৬ বয়স : 63 লিঙ্গ : পুৰুষ	CFM1156098 ফটো উপলব্ধ
R 217 নাম : মাত্ৰীক গৌতম অন্যান্য: ভীম প্ৰসাদ গৌতম ঘৰ নং : ৩৬ বয়স : 61 লিঙ্গ : পুৰুষ	CFM1161917 ফটো উপলব্ধ	218 নাম : পদা দেবী স্বামীৰ নাম: ভীম প্ৰসাদ ঘৰ নং : ৩৬ বয়স : 59 লিঙ্গ : মহিলা	CFM1156101 ফটো উপলব্ধ	R 219 নাম : মনমায়া গৌতম অন্যান্য: ভীম প্ৰসাদ গৌতম ঘৰ নং : ৩৬ বয়স : 57 লিঙ্গ : মহিলা	CFM1161928 ফটো উপলব্ধ
220 নাম : চিত্ৰ ভানু গৌতম পিতাৰ নাম: ভীম প্ৰসাদ ঘৰ নং : ৩৬ বয়স : 36 লিঙ্গ : পুৰুষ	CFM1156112 ফটো উপলব্ধ	221 নাম : জীবন গৌতম পিতাৰ নাম: ভীম গৌতম ঘৰ নং : ৩৬ বয়স : 35 লিঙ্গ : পুৰুষ	CFM1162909 ফটো উপলব্ধ	222 নাম : মিনা গৌতম স্বামীৰ নাম: ভানু গৌতম ঘৰ নং : ৩৬ বয়স : 34 লিঙ্গ : মহিলা	CFM1156134 ফটো উপলব্ধ
223 নাম : অম্বিকা দেবী স্বামীৰ নাম: জীবন গৌতম ঘৰ নং : 36 বয়স : 28 লিঙ্গ : মহিলা	CFM0340141 ফটো উপলব্ধ	224 নাম : মন মায়া স্বামীৰ নাম: ভবানী ঘৰ নং : ৩৭ বয়স : 47 লিঙ্গ : মহিলা	CFM1156145 ফটো উপলব্ধ	225 নাম : ফনিদ্ৰ গৌতম মাতৃৰ নাম: মন মায়া গৌতম ঘৰ নং : ৩৭ বয়স : 32 লিঙ্গ : পুৰুষ	CFM0197517 ফটো উপলব্ধ
226 নাম : এমকান্ত গৌতম পিতাৰ নাম: ভগীৰথ ঘৰ নং : ৩৮ বয়স : 51 লিঙ্গ : পুৰুষ	CFM1156178 ফটো উপলব্ধ	227 নাম : তুলশা গৌতম স্বামীৰ নাম: এমকান্ত গৌতম ঘৰ নং : ৩৮ বয়স : 51 লিঙ্গ : মহিলা	CFM1156189 ফটো উপলব্ধ	228 নাম : এগ্য গৌতম পিতাৰ নাম: উম্বৰু গৌতম ঘৰ নং : 38 বয়স : 29 লিঙ্গ : পুৰুষ	CFM0289215 ফটো উপলব্ধ
229 নাম : খীৰোজ গৌতম পিতাৰ নাম: এম কান্ত গৌতম ঘৰ নং : 38 বয়স : 28 লিঙ্গ : পুৰুষ	CFM0287243 ফটো উপলব্ধ	230 নাম : দেবজিত দত্ত পিতাৰ নাম: পবিন দত্ত ঘৰ নং : 38 বয়স : 23 লিঙ্গ : পুৰুষ	CFM1192251 ফটো উপলব্ধ	231 নাম : উম্বৰু গৌতম পিতাৰ নাম: ভগীৰথ ঘৰ নং : ৩৮ক বয়স : 59 লিঙ্গ : পুৰুষ	CFM1156190 ফটো উপলব্ধ
232 নাম : অম্বিকা দেবী স্বামীৰ নাম: উম্বৰু ঘৰ নং : ৩৮ক বয়স : 54 লিঙ্গ : মহিলা	CFM1156203 ফটো উপলব্ধ	233 নাম : মুক্তী নাথ গৌতম পিতাৰ নাম: উম্বৰু গৌতম ঘৰ নং : ৩৮ক বয়স : 40 লিঙ্গ : পুৰুষ	CFM1156214 ফটো উপলব্ধ	R 234 নাম : নিৰ্মলা গৌতম পিতাৰ নাম: দামৰু গৌতম ঘৰ নং : ৩৮ক বয়স : 29 লিঙ্গ : মহিলা	CFM0198028 ফটো উপলব্ধ
235 নাম : হস্ত বাহাদুৰ ঘিমিৰে পিতাৰ নাম: মন বাহাদুৰ ঘৰ নং : ৩৯ বয়স : 83 লিঙ্গ : পুৰুষ	CFM1156247 ফটো উপলব্ধ	236 নাম : ভীমা ঘিমিৰে স্বামীৰ নাম: হস্ত বাহাদুৰ ঘৰ নং : ৩৯ বয়স : 73 লিঙ্গ : মহিলা	CFM1156258 ফটো উপলব্ধ	237 নাম : সুমিত্ৰা চেত্ৰী স্বামীৰ নাম: দেবৰাজ ঘিমিৰে ঘৰ নং : 39 বয়স : 43 লিঙ্গ : মহিলা	CFM0198267 ফটো উপলব্ধ
238 নাম : দেবৰাজ ঘিমিৰে পিতাৰ নাম: হস্ত বাহাদুৰ ঘিমিৰে ঘৰ নং : ৩৯ বয়স : 43 লিঙ্গ : পুৰুষ	CFM1156269 ফটো উপলব্ধ	R 239 নাম : ভাগিৰথী ঘিমিৰে পিতাৰ নাম: হস্ত বাহাদুৰ ঘৰ নং : ৩৯ বয়স : 38 লিঙ্গ : মহিলা	CFM1156270 ফটো উপলব্ধ	240 নাম : খৰ্গ বাহাদুৰ সোনাৰী পিতাৰ নাম: মানী বাহাদুৰ সোনাৰী ঘৰ নং : ৩৯ বয়স : 37 লিঙ্গ : পুৰুষ	CFM1156225 ফটো উপলব্ধ



241 নাম : গীতা সাপকোটা পিতাৰ নাম: অজুন সাপকোটা ঘৰ নং : 40 বয়স : 21 লিঙ্গ : মহিলা	UUI0020180 ফটো উপলব্ধ	242 নাম : কমল বাহাদুৰ সাপকোটা পিতাৰ নাম: খৰগ ঘৰ নং : 82 বয়স : 67 লিঙ্গ : পুৰুষ	CFM1156281 ফটো উপলব্ধ	243 নাম : ভীমা দেবী স্বামীৰ নাম: কমল ঘৰ নং : 82 বয়স : 62 লিঙ্গ : মহিলা	CFM1156292 ফটো উপলব্ধ
244 নাম : অৰ্জুন সাপকোটা পিতাৰ নাম: কমল ঘৰ নং : 82 বয়স : 43 লিঙ্গ : পুৰুষ	CFM1156305 ফটো উপলব্ধ	245 নাম : সুমিত্ৰা সাপকোটা স্বামীৰ নাম: অজুন ঘৰ নং : 82 বয়স : 41 লিঙ্গ : মহিলা	CFM1156327 ফটো উপলব্ধ	246 নাম : চন্দ্ৰ বাহাদুৰ পিতাৰ নাম: কমল ঘৰ নং : 82 বয়স : 40 লিঙ্গ : পুৰুষ	CFM1156316 ফটো উপলব্ধ
247 নাম : গোবিন্দ কৈৰালা পিতাৰ নাম: পুষ্পলাল কৈৰালা ঘৰ নং : 82 বয়স : 61 লিঙ্গ : পুৰুষ	CFM1156338 ফটো উপলব্ধ	248 নাম : হোমা দেবী স্বামীৰ নাম: গোবিন্দ ঘৰ নং : 82 বয়স : 57 লিঙ্গ : মহিলা	CFM1156349 ফটো উপলব্ধ	249 নাম : অমৃত কৈৰালা পিতাৰ নাম: গোবিন্দ ঘৰ নং : 82 বয়স : 37 লিঙ্গ : পুৰুষ	CFM1156350 ফটো উপলব্ধ
250 নাম : জয়ন্ত কৈৰালা পিতাৰ নাম: গোবিন্দ কৈৰালা ঘৰ নং : 42 বয়স : 35 লিঙ্গ : মহিলা	UUI0080630 ফটো উপলব্ধ	251 নাম : পুষ্পলতা দেবী পিতাৰ নাম: অমৃত কৈতলা ঘৰ নং : 42 বয়স : 33 লিঙ্গ : মহিলা	CFM0290189 ফটো উপলব্ধ	252 নাম : সুনিতা কৈৰালা পিতাৰ নাম: গোবিন্দ কৈৰালা ঘৰ নং : 82 বয়স : 31 লিঙ্গ : মহিলা	CFM0092866 ফটো উপলব্ধ
253 নাম : আশীষ ছেত্ৰী পিতাৰ নাম: অজুন ছেত্ৰী ঘৰ নং : 42 বয়স : 20 লিঙ্গ : পুৰুষ	UUI0137679 ফটো উপলব্ধ	254 নাম : ধৰ্ম নন্দ দবাড়ী পিতাৰ নাম: ধৰ্মানন্দ ঘৰ নং : 83 বয়স : 76 লিঙ্গ : পুৰুষ	CFM1156361 ফটো উপলব্ধ	255 নাম : দুৰ্গা মায়া স্বামীৰ নাম: ধৰ্মানন্দ ঘৰ নং : 83 বয়স : 68 লিঙ্গ : মহিলা	CFM1156372 ফটো উপলব্ধ
256 নাম : লক্ষ্মী দেবী ডাবাৰী পিতাৰ নাম: ধৰ্মানন্দ ঘৰ নং : 83 বয়স : 46 লিঙ্গ : মহিলা	CFM1156383 ফটো উপলব্ধ	257 নাম : গোপাল দাবাড়ী পিতাৰ নাম: ধৰ্মানন্দ ঘৰ নং : 83 বয়স : 40 লিঙ্গ : পুৰুষ	CFM1156394 ফটো উপলব্ধ	258 নাম : দ্ৰৌপদা দাহাল স্বামীৰ নাম: গোপাল দাবাড়ী ঘৰ নং : 83 বয়স : 40 লিঙ্গ : মহিলা	CFM1162090 ফটো উপলব্ধ
259 নাম : কৃষ্ণ দাবাড়ী পিতাৰ নাম: ধৰ্মানন্দ ঘৰ নং : 83 বয়স : 38 লিঙ্গ : পুৰুষ	CFM1156407 ফটো উপলব্ধ	260 নাম : খীৰা দেবী ডাবাৰী স্বামীৰ নাম: কৃষ্ণপ্ৰসাদ দাবাড়ী ঘৰ নং : 83 বয়স : 37 লিঙ্গ : মহিলা	CFM1162089 ফটো উপলব্ধ	261 নাম : নন্দৰাম ভট্টৰাই পিতাৰ নাম: হোমনাথ ঘৰ নং : 88 বয়স : 62 লিঙ্গ : পুৰুষ	CFM1156418 ফটো উপলব্ধ
262 নাম : পুষ্পা ভট্টৰাই স্বামীৰ নাম: নন্দৰাম ভট্টৰাই ঘৰ নং : 88 বয়স : 56 লিঙ্গ : মহিলা	CFM1156429 ফটো উপলব্ধ	R 263 নাম : নিৰ্মলা ভট্টৰাই পিতাৰ নাম: নন্দৰাম ভট্টৰাই ঘৰ নং : 88 বয়স : 36 লিঙ্গ : মহিলা	CFM1156430 ফটো উপলব্ধ	264 নাম : চন্দ্ৰ ভট্টৰাই পিতাৰ নাম: নন্দৰাম ভট্টৰাই ঘৰ নং : 88 বয়স : 35 লিঙ্গ : পুৰুষ	CFM1156441 ফটো উপলব্ধ
265 নাম : হেমন্ত ভট্টৰাই পিতাৰ নাম: নন্দৰাম ভট্টৰাই ঘৰ নং : 88 বয়স : 30 লিঙ্গ : পুৰুষ	CFM0094516 ফটো উপলব্ধ	266 নাম : ভীম প্ৰসাদ ভট্টৰাই পিতাৰ নাম: হোমনাথ ঘৰ নং : 85 বয়স : 63 লিঙ্গ : পুৰুষ	CFM1156452 ফটো উপলব্ধ	267 নাম : দুৰ্গা দেবী স্বামীৰ নাম: ভীম প্ৰসাদ ঘৰ নং : 85 বয়স : 62 লিঙ্গ : মহিলা	CFM1156463 ফটো উপলব্ধ
268 নাম : শান্তিৰাম ভট্টৰাই পিতাৰ নাম: ভীম প্ৰসাদ ঘৰ নং : 85 বয়স : 48 লিঙ্গ : পুৰুষ	CFM1156474 ফটো উপলব্ধ	269 নাম : গায়ত্ৰী ভট্টৰাই স্বামীৰ নাম: শান্তিৰাম ভট্টৰাই ঘৰ নং : 85 বয়স : 43 লিঙ্গ : মহিলা	CFM1156485 ফটো উপলব্ধ	270 নাম : নিৰ্মলা ভট্টৰাই স্বামীৰ নাম: পূৰ্ণা প্ৰসাদ ভট্টৰাই ঘৰ নং : 85 বয়স : 43 লিঙ্গ : মহিলা	CFM1162147 ফটো উপলব্ধ



271	CFM1156496	ফটো উপলব্ধ	নাম : পূৰ্ণ প্ৰসাদ ভট্টৰাই পিতাৰ নাম: ভীমপ্ৰসাদ ভট্টৰাই ঘৰ নং : 8৫ বয়স : 41 লিঙ্গ : পুৰুষ	272	CFM1156510	ফটো উপলব্ধ	নাম : লিলা ভট্টৰাই পিতাৰ নাম: ভীমপ্ৰসাদ ভট্টৰাই ঘৰ নং : 8৫ বয়স : 37 লিঙ্গ : পুৰুষ	273	UUI0101584	ফটো উপলব্ধ	নাম : যশোদা দেবী স্বামীৰ নাম: লীলা ভট্টৰাই ঘৰ নং : 45 বয়স : 35 লিঙ্গ : মহিলা
E 274	CFM1162807	ফটো উপলব্ধ	নাম : হেলাৰাজ টপ্পো পিতাৰ নাম: জহান টপ্পো ঘৰ নং : 8৫ বয়স : 62 লিঙ্গ : পুৰুষ	275	CFM1156521	ফটো উপলব্ধ	নাম : তেজ প্ৰসাদ ভট্টৰাই পিতাৰ নাম: হোম নাথ ভট্টৰাই ঘৰ নং : 8৬ বয়স : 54 লিঙ্গ : পুৰুষ	276	CFM1156532	ফটো উপলব্ধ	নাম : তীৰ্থমায়া ভট্টৰাই স্বামীৰ নাম: তেজ প্ৰসাদ ভট্টৰাই ঘৰ নং : 8৬ বয়স : 50 লিঙ্গ : মহিলা
277	CFM0252734	ফটো উপলব্ধ	নাম : দুৰ্গা দেবী ভট্টৰাই পিতাৰ নাম: তেজ প্ৰসাদ ভট্টৰাই ঘৰ নং : 46 বয়স : 28 লিঙ্গ : মহিলা	# 278	UUI0113621	ফটো উপলব্ধ	নাম : সুবদা দেবী ভট্টৰাই পিতাৰ নাম: তেজ প্ৰসাদ ভট্টৰাই ঘৰ নং : 46 বয়স : 26 লিঙ্গ : মহিলা	279	CFM1320282	ফটো উপলব্ধ	নাম : বিবেক ভট্টৰাই পিতাৰ নাম: তেজ প্ৰসাদ ভট্টৰাই ঘৰ নং : 46 বয়স : 22 লিঙ্গ : পুৰুষ
280	CFM1156554	ফটো উপলব্ধ	নাম : ডম্বৰ বাহাদুৰ ভট্টৰাই পিতাৰ নাম: ৰাম বাহাদুৰ ঘৰ নং : 89 বয়স : 60 লিঙ্গ : পুৰুষ	281	CFM1156598	ফটো উপলব্ধ	নাম : সোমনাথ ভট্টৰাই পিতাৰ নাম: ৰাম বাহাদুৰ ভট্টৰাই ঘৰ নং : 89 বয়স : 53 লিঙ্গ : পুৰুষ	282	CFM1156576	ফটো উপলব্ধ	নাম : পদম বাহাদুৰ ছেত্ৰী পিতাৰ নাম: ৰাম বাহাদুৰ ছেত্ৰী ঘৰ নং : 89 বয়স : 52 লিঙ্গ : পুৰুষ
283	CFM1156565	ফটো উপলব্ধ	নাম : দিপা দেবী ভাট স্বামীৰ নাম: ডম্বৰ ঘৰ নং : 89 বয়স : 51 লিঙ্গ : মহিলা	284	CFM1156587	ফটো উপলব্ধ	নাম : লিলাদেবী ভট্টৰাই স্বামীৰ নাম: পদ্মবাহাদুৰ ভট্টৰাই ঘৰ নং : 89 বয়স : 43 লিঙ্গ : মহিলা	285	CFM1156601	ফটো উপলব্ধ	নাম : কৃষ্ণ দেবী পিতাৰ নাম: ৰাম বাহাদুৰ ঘৰ নং : 89 বয়স : 38 লিঙ্গ : মহিলা
286	CFM1162863	ফটো উপলব্ধ	নাম : নমনাথ ভট্টৰাই পিতাৰ নাম: ৰাম বাহাদুৰ ভট্টৰাই ঘৰ নং : 89 বয়স : 38 লিঙ্গ : পুৰুষ	S 287	CFM0253070	ফটো উপলব্ধ	নাম : ইন্দিৰা ভট্টৰাই পিতাৰ নাম: ডম্বৰ ভট্টৰাই ঘৰ নং : 47 বয়স : 28 লিঙ্গ : মহিলা	288	CFM1156612	ফটো উপলব্ধ	নাম : তেজপ্ৰসাদ ছেত্ৰী পিতাৰ নাম: খড়্গবাহাদুৰ ঘৰ নং : 8৮ বয়স : 67 লিঙ্গ : পুৰুষ
289	CFM1156623	ফটো উপলব্ধ	নাম : গীতা দেবী ছেত্ৰী স্বামীৰ নাম: তেজ প্ৰসাদ ঘৰ নং : 8৮ বয়স : 60 লিঙ্গ : মহিলা	290	CFM1156634	ফটো উপলব্ধ	নাম : সাবিত্ৰী দেবী পিতাৰ নাম: তেজ প্ৰসাদ ঘৰ নং : 8৮ বয়স : 36 লিঙ্গ : মহিলা	291	CFM7176902	ফটো উপলব্ধ	নাম : গংগা বাহাদুৰ চেত্ৰী পিতাৰ নাম: খৰ্গ বাহাদুৰ চেত্ৰী ঘৰ নং : 49 বয়স : 62 লিঙ্গ : পুৰুষ
292	CFM1156678	ফটো উপলব্ধ	নাম : দেৱ সাপকোটা পিতাৰ নাম: খড়্গ বাহাদুৰ চেত্ৰী ঘৰ নং : 8৯ বয়স : 53 লিঙ্গ : পুৰুষ	293	CFM1156689	ফটো উপলব্ধ	নাম : ৰেনুকা দেবী স্বামীৰ নাম: দেব বাহাদুৰ ঘৰ নং : 8৯ বয়স : 50 লিঙ্গ : মহিলা	294	CFM0203869	ফটো উপলব্ধ	নাম : জনুকা দেবী পিতাৰ নাম: অমৰ বাহাদুৰ ছাপকোটা ঘৰ নং : 49 বয়স : 39 লিঙ্গ : মহিলা
R 295	CFM0098335	ফটো উপলব্ধ	নাম : জনুকা দেবী পিতাৰ নাম: অমৰ বাহাদুৰ ছাপকোটা ঘৰ নং : 8৯ বয়স : 36 লিঙ্গ : মহিলা	296	CFM0284216	ফটো উপলব্ধ	নাম : চক্ৰ সাপকোটা পিতাৰ নাম: দেৱ সাপকোটা ঘৰ নং : 49 বয়স : 27 লিঙ্গ : পুৰুষ	297	CFM1308824	ফটো উপলব্ধ	নাম : নিশা দেবী মাতৃৰ নাম: ৰেনুকা দেবী ঘৰ নং : 49 বয়স : 22 লিঙ্গ : মহিলা
298	CFM1156725	ফটো উপলব্ধ	নাম : শ্যামলাল সাপকোটা পিতাৰ নাম: খড়্গ সাপকোটা ঘৰ নং : ৫০ বয়স : 54 লিঙ্গ : পুৰুষ	299	CFM1156747	ফটো উপলব্ধ	নাম : প্ৰেমা দেবী স্বামীৰ নাম: শ্যামলাল সাপকোটা ঘৰ নং : ৫০ বয়স : 47 লিঙ্গ : মহিলা	300	CFM0100206	ফটো উপলব্ধ	নাম : ভানু সাপকোটা অন্যান্য: শ্যামলাল সাপকোটা ঘৰ নং : ৫০ বয়স : 34 লিঙ্গ : পুৰুষ



301 নাম : সুমন সাপকোটা পিতাৰ নাম: শ্যামলাল সাপকোটা ঘৰ নং : 50 বয়স : 25 লিঙ্গ : পুৰুষ	CFM0438010 ফটো উপলব্ধ	R 302 নাম : পৰশু ভট্টৰাই পিতাৰ নাম: হোমনাথ ঘৰ নং : 52 বয়স : 58 লিঙ্গ : পুৰুষ	CFM1156758 ফটো উপলব্ধ	E 303 নাম : হেমলতা দেৱী স্বামীৰ নাম: পৰশু ভট্টৰাই ঘৰ নং : 52 বয়স : 49 লিঙ্গ : মহিলা	CFM1156769 ফটো উপলব্ধ
304 নাম : দময়ন্তী গৌতম স্বামীৰ নাম: সোমনাথ গৌতম ঘৰ নং : 52 বয়স : 64 লিঙ্গ : মহিলা	CFM1156781 ফটো উপলব্ধ	305 নাম : সোমনাথ গৌতম পিতাৰ নাম: ভগীৰথ ঘৰ নং : 52 বয়স : 62 লিঙ্গ : পুৰুষ	CFM1156770 ফটো উপলব্ধ	306 নাম : ভীমা গৌতম স্বামীৰ নাম: সোমনাথ গৌতম ঘৰ নং : 52 বয়স : 56 লিঙ্গ : মহিলা	CFM1156792 ফটো উপলব্ধ
307 নাম : চন্দ্ৰ কলা পিতাৰ নাম: সোমনাথ ঘৰ নং : 52 বয়স : 40 লিঙ্গ : মহিলা	CFM1156805 ফটো উপলব্ধ	308 নাম : টিকেन्द्र গৌতম পিতাৰ নাম: সোমনাথ গৌতম ঘৰ নং : 52 বয়স : 36 লিঙ্গ : পুৰুষ	CFM1156827 ফটো উপলব্ধ	309 নাম : হেমন্তী গৌতম পিতাৰ নাম: সোমনাথ গৌতম ঘৰ নং : 52 বয়স : 34 লিঙ্গ : মহিলা	CFM1156816 ফটো উপলব্ধ
310 নাম : দীপা গৌতম পিতাৰ নাম: সোম নাথ গৌতম ঘৰ নং : 52 বয়স : 31 লিঙ্গ : মহিলা	CFM0102996 ফটো উপলব্ধ	311 নাম : ৰিম্পা গৌতম পিতাৰ নাম: সোমনাথ গৌতম ঘৰ নং : 52 বয়স : 25 লিঙ্গ : মহিলা	CFM0253161 ফটো উপলব্ধ	312 নাম : লুএত গৌতম পিতাৰ নাম: সোমনাথ গৌতম ঘৰ নং : 52 বয়স : 24 লিঙ্গ : পুৰুষ	CFM1150697 ফটো উপলব্ধ
313 নাম : সমতি ব্ৰহ্ম স্বামীৰ নাম: ৰাজেন ঘৰ নং : 53 বয়স : 76 লিঙ্গ : মহিলা	CFM1156838 ফটো উপলব্ধ	314 নাম : মেৰ্গম বড়ো পিতাৰ নাম: লাণ্ডা ঘৰ নং : 58 বয়স : 54 লিঙ্গ : পুৰুষ	CFM1156861 ফটো উপলব্ধ	315 নাম : হোমেশ্বৰী বড়ো স্বামীৰ নাম: মেৰ্গম ঘৰ নং : 58 বয়স : 50 লিঙ্গ : মহিলা	CFM1156872 ফটো উপলব্ধ
316 নাম : জিতেন বড়ো পিতাৰ নাম: মেৰ্গাম বড়ো ঘৰ নং : 58 বয়স : 27 লিঙ্গ : পুৰুষ	CFM0186155 ফটো উপলব্ধ	317 নাম : নেউলী বড়ো স্বামীৰ নাম: খগেন ঘৰ নং : 56 বয়স : 69 লিঙ্গ : মহিলা	CFM1156929 ফটো উপলব্ধ	E 318 নাম : পবিতা বড়ো পিতাৰ নাম: আচাৰু ঘৰ নং : 56 বয়স : 49 লিঙ্গ : পুৰুষ	CFM1156883 ফটো উপলব্ধ
319 নাম : মিনতী বড়ো স্বামীৰ নাম: ফৰিৰ বড়ো ঘৰ নং : 56 বয়স : 42 লিঙ্গ : মহিলা	CFM1156894 ফটো উপলব্ধ	320 নাম : ৰমনী বড়ো পিতাৰ নাম: আচাৰু ঘৰ নং : 56 বয়স : 40 লিঙ্গ : মহিলা	CFM1156918 ফটো উপলব্ধ	321 নাম : গীতা ভগুৱী স্বামীৰ নাম: পদম ভগুৱী ঘৰ নং : 56 বয়স : 39 লিঙ্গ : মহিলা	CFM1156941 ফটো উপলব্ধ
322 নাম : বাংকানা বড়ো পিতাৰ নাম: খগেন ঘৰ নং : 56 বয়স : 37 লিঙ্গ : পুৰুষ	CFM1156930 ফটো উপলব্ধ	323 নাম : হৰি ভগুৱী পিতাৰ নাম: তুলসী ঘৰ নং : 56 বয়স : 34 লিঙ্গ : পুৰুষ	CFM1156963 ফটো উপলব্ধ	324 নাম : বিনয় বড়ো মাতৃৰ নাম: নেউলী বড়ো ঘৰ নং : 56 বয়স : 34 লিঙ্গ : পুৰুষ	CFM0186171 ফটো উপলব্ধ
325 নাম : দময়ন্তী ভগুৱী পিতাৰ নাম: তুলসী ঘৰ নং : 56 বয়স : 33 লিঙ্গ : মহিলা	CFM1156952 ফটো উপলব্ধ	326 নাম : ৰাউতি দেৱী ভান্দাৰী স্বামীৰ নাম: হৰী ভান্দাৰী ঘৰ নং : 56 বয়স : 29 লিঙ্গ : মহিলা	CFM0208868 ফটো উপলব্ধ	327 নাম : অনিমা মদাহী স্বামীৰ নাম: বিনয় বৰো ঘৰ নং : 56 বয়স : 28 লিঙ্গ : মহিলা	UUI0107185 ফটো উপলব্ধ
328 নাম : কৰিশমা বৰো পিতাৰ নাম: পোবিত বৰো ঘৰ নং : 56 বয়স : 21 লিঙ্গ : মহিলা	UUI0013052 ফটো উপলব্ধ	329 নাম : লোহিত ঘিমিৰে পিতাৰ নাম: ভীম ঘিমিৰে ঘৰ নং : 59 বয়স : 37 লিঙ্গ : পুৰুষ	CFM1156974 ফটো উপলব্ধ	330 নাম : হেমন্তী ছেৱী স্বামীৰ নাম: লোহিত ঘিমিৰে ঘৰ নং : 57 বয়স : 29 লিঙ্গ : মহিলা	UUI0104075 ফটো উপলব্ধ



331 নাম : বানী বাল্লা বড়ো স্বামীৰ নাম: বুদ্ধিন বড়ো ঘৰ নং : ৫৮ বয়স : 58 লিঙ্গ : মহিলা	CFM1156996 ফটো উপলব্ধ	R 332 নাম : সোম মগৰ পিতাৰ নাম: ধন মগৰ ঘৰ নং : 58 বয়স : 37 লিঙ্গ : পুৰুষ	CFM1140916 ফটো উপলব্ধ	333 নাম : আকাশ বসুমতাৰী পিতাৰ নাম: বাবু বসুমতাৰী ঘৰ নং : 58 বয়স : 35 লিঙ্গ : পুৰুষ	UUI0098319 ফটো উপলব্ধ
334 নাম : সঞ্জিতা বসুমতাৰী স্বামীৰ নাম: আকাশ বসুমতাৰী ঘৰ নং : 58 বয়স : 27 লিঙ্গ : মহিলা	UUI0098335 ফটো উপলব্ধ	335 নাম : আবাইশ্ৰী বসুমতাৰী স্বামীৰ নাম: নেৰাসিং ঘৰ নং : ৫৮ক বয়স : 90 লিঙ্গ : মহিলা	CFM1157002 ফটো উপলব্ধ	# 336 নাম : গনেশ্বৰী বসুমতাৰী স্বামীৰ নাম: তুলা ঘৰ নং : ৫৮ক বয়স : 78 লিঙ্গ : মহিলা	CFM1157024 ফটো উপলব্ধ
337 নাম : দেবী বসুমতাৰী পিতাৰ নাম: নেৰাসিং ঘৰ নং : ৫৮ বয়স : 50 লিঙ্গ : মহিলা	CFM1157035 ফটো উপলব্ধ	338 নাম : শৰত বসুমতাৰী পিতাৰ নাম: তুলা ঘৰ নং : ৫৮ বয়স : 45 লিঙ্গ : পুৰুষ	CFM1157013 ফটো উপলব্ধ	339 নাম : বনিমা বসুমতাৰী স্বামীৰ নাম: শৰত বসুমতাৰী ঘৰ নং : ৫৮ বয়স : 40 লিঙ্গ : মহিলা	CFM0209817 ফটো উপলব্ধ
340 নাম : গজেন ৰামছিয়াৰী পিতাৰ নাম: ভকত ঘৰ নং : ৬১ বয়স : 62 লিঙ্গ : পুৰুষ	CFM1157080 ফটো উপলব্ধ	341 নাম : ৰথেবালা স্বামীৰ নাম: গজেন ঘৰ নং : ৬১ বয়স : 53 লিঙ্গ : মহিলা	CFM1157091 ফটো উপলব্ধ	342 নাম : বিপুল ৰামছিয়াৰী পিতাৰ নাম: গজেন ৰামছিয়াৰী ঘৰ নং : ৬১ বয়স : 37 লিঙ্গ : পুৰুষ	CFM0211466 ফটো উপলব্ধ
343 নাম : কন্দ্য ৰামছিয়াৰী স্বামীৰ নাম: বিপুল ৰামছিয়াৰী ঘৰ নং : 61 বয়স : 34 লিঙ্গ : মহিলা	CFM0211557 ফটো উপলব্ধ	344 নাম : বিনা ৰামছিয়াৰী পিতাৰ নাম: শশি ৰামছিয়াৰী ঘৰ নং : 61 বয়স : 32 লিঙ্গ : মহিলা	CFM0286054 ফটো উপলব্ধ	# 345 নাম : সীমা ৰামচিয়াৰী পিতাৰ নাম: গজেন ৰামচিয়াৰী ঘৰ নং : 61 বয়স : 25 লিঙ্গ : মহিলা	UUI0107227 ফটো উপলব্ধ
346 নাম : সোম নাথ ঘিমিৰে পিতাৰ নাম: সৰ্বনন্দ ঘৰ নং : ৬২ বয়স : 77 লিঙ্গ : পুৰুষ	CFM1157104 ফটো উপলব্ধ	347 নাম : সৰস্বতী দেবী স্বামীৰ নাম: সোমনাথ ঘৰ নং : ৬২ বয়স : 67 লিঙ্গ : মহিলা	CFM1157115 ফটো উপলব্ধ	348 নাম : হোমনাথ ঘিমিৰে পিতাৰ নাম: সোমনাথ ঘিমিৰে ঘৰ নং : ৬২ বয়স : 36 লিঙ্গ : পুৰুষ	CFM1162727 ফটো উপলব্ধ
349 নাম : ৰেখা ঘিমিৰে স্বামীৰ নাম: হোমনাথ ঘিমিৰে ঘৰ নং : ৬২ বয়স : 32 লিঙ্গ : মহিলা	CFM1162534 ফটো উপলব্ধ	350 নাম : কোসা কয়া পিতাৰ নাম: দুৰ্গা ঘৰ নং : ৬৩ বয়স : 68 লিঙ্গ : পুৰুষ	CFM1157137 ফটো উপলব্ধ	351 নাম : হিৰামনি কয়া স্বামীৰ নাম: কোসা ঘৰ নং : ৬৩ বয়স : 53 লিঙ্গ : মহিলা	CFM1157148 ফটো উপলব্ধ
352 নাম : দুৰ্গা কোয়া পিতাৰ নাম: কোচা কোয়া ঘৰ নং : 63 বয়স : 21 লিঙ্গ : পুৰুষ	UUI0021048 ফটো উপলব্ধ	353 নাম : কমলা কয়া স্বামীৰ নাম: নন্দলাল কয়া ঘৰ নং : ৬৪ বয়স : 58 লিঙ্গ : মহিলা	CFM1157171 ফটো উপলব্ধ	R 354 নাম : বীনা কোয়া মাতৃৰ নাম: কমলা কোয়া ঘৰ নং : ৬৪ বয়স : 29 লিঙ্গ : মহিলা	CFM0186080 ফটো উপলব্ধ
355 নাম : ৰামসিং গড় পিতাৰ নাম: পৰন সিং ঘৰ নং : ৬৫ বয়স : 57 লিঙ্গ : পুৰুষ	CFM1157193 ফটো উপলব্ধ	356 নাম : সাবিত্ৰী গড় স্বামীৰ নাম: লক্ষী গড় ঘৰ নং : ৬৫ বয়স : 57 লিঙ্গ : মহিলা	CFM1162216 ফটো উপলব্ধ	357 নাম : পবিত্ৰা গড় স্বামীৰ নাম: ৰামসিং ঘৰ নং : ৬৫ বয়স : 55 লিঙ্গ : মহিলা	CFM1157206 ফটো উপলব্ধ
358 নাম : অশোক গড় পিতাৰ নাম: ৰাম সিং গড় ঘৰ নং : ৬৫ বয়স : 31 লিঙ্গ : পুৰুষ	CFM0185652 ফটো উপলব্ধ	359 নাম : অম্বিকা গোড় স্বামীৰ নাম: অশোক গোড় ঘৰ নং : 65 বয়স : 30 লিঙ্গ : মহিলা	UUI0051011 ফটো উপলব্ধ	360 নাম : বিনিতা গড় পিতাৰ নাম: ৰামসিং গড় ঘৰ নং : 65 বয়স : 27 লিঙ্গ : মহিলা	CFM1274448 ফটো উপলব্ধ



361 নাম : বাবুলাল গড় পিতাৰ নাম: ৰাম সিং গড় ঘৰ নং : 65 বয়স : 24 লিঙ্গ : পুৰুষ	CFM1275106 ফটো উপলব্ধ	362 নাম : লক্ষী গড় অন্যান্য: ৰামসিঙ গড় ঘৰ নং : ৬৫ক বয়স : 62 লিঙ্গ : পুৰুষ	CFM1162692 ফটো উপলব্ধ	363 নাম : বেদ মায়া ভগাৰী স্বামীৰ নাম: তুলশী ঘৰ নং : ৬৬ বয়স : 67 লিঙ্গ : মহিলা	CFM1157217 ফটো উপলব্ধ
364 নাম : পদম ভগাৰী পিতাৰ নাম: তুলশী ভগাৰী ঘৰ নং : ৬৬ বয়স : 43 লিঙ্গ : পুৰুষ	CFM1157228 ফটো উপলব্ধ	365 নাম : ভীম বাহাদুৰ ঘিমিৰে পিতাৰ নাম: টেক বাহাদুৰ ঘিমিৰে ঘৰ নং : ৬৭ বয়স : 57 লিঙ্গ : পুৰুষ	CFM1157239 ফটো উপলব্ধ	366 নাম : দিল কুমাৰী ঘিমিৰে স্বামীৰ নাম: ভীম বাহাদুৰ ঘৰ নং : ৬৭ বয়স : 50 লিঙ্গ : মহিলা	CFM1157240 ফটো উপলব্ধ
367 নাম : লোক বাহাদুৰ ঘিমিৰে পিতাৰ নাম: টেক বাহাদুৰ ঘৰ নং : ৬৮ বয়স : 48 লিঙ্গ : পুৰুষ	CFM1157262 ফটো উপলব্ধ	368 নাম : দ্ৰোনা ঘিমিৰে স্বামীৰ নাম: ৰেখা ঘৰ নং : ৬৮ বয়স : 45 লিঙ্গ : মহিলা	CFM1157273 ফটো উপলব্ধ	369 নাম : হেমলাল ঘিমিৰে পিতাৰ নাম: লিলা ঘিমিৰে ঘৰ নং : ৬৮ বয়স : 28 লিঙ্গ : পুৰুষ	CFM0185850 ফটো উপলব্ধ
370 নাম : চকৰা বাহাদুৰ ঘিমিৰে পিতাৰ নাম: ৰেখা বাহাদুৰ ঘিমিৰে ঘৰ নং : ৬৮ বয়স : 27 লিঙ্গ : পুৰুষ	CFM0221002 ফটো উপলব্ধ	371 নাম : ইন্দ্ৰ ঘিমিৰে পিতাৰ নাম: লীলা ঘিমিৰে ঘৰ নং : 68 বয়স : 21 লিঙ্গ : পুৰুষ	UUI0011957 ফটো উপলব্ধ	372 নাম : লিলা বাহাদুৰ ঘিমিৰে পিতাৰ নাম: টেক ঘৰ নং : ৬৮ক বয়স : 50 লিঙ্গ : পুৰুষ	CFM1157284 ফটো উপলব্ধ
373 নাম : গঙ্গা ঘিমিৰে স্বামীৰ নাম: লিলা ঘৰ নং : ৬৮ক বয়স : 48 লিঙ্গ : মহিলা	CFM1157295 ফটো উপলব্ধ	374 নাম : জিল্লিবালা মুছাহাৰী স্বামীৰ নাম: মহন্ত ঘৰ নং : ৭০ বয়স : 69 লিঙ্গ : মহিলা	CFM1157319 ফটো উপলব্ধ	375 নাম : তিল বাহাদুৰ খড়কা পিতাৰ নাম: পদ্ম ঘৰ নং : ৭২ বয়স : 58 লিঙ্গ : পুৰুষ	CFM1157375 ফটো উপলব্ধ
376 নাম : জগত বাহাদুৰ খড়কা পিতাৰ নাম: পদ্ম বাহাদুৰ খড়কা ঘৰ নং : ৭২ বয়স : 58 লিঙ্গ : পুৰুষ	CFM1157433 ফটো উপলব্ধ	E 377 নাম : ৰুদ্ৰ কলা স্বামীৰ নাম: তিল বাহাদুৰ খড়কা ঘৰ নং : ৭২ বয়স : 53 লিঙ্গ : মহিলা	CFM1157386 ফটো উপলব্ধ	378 নাম : টিকাবাম খড়কা পিতাৰ নাম: পদ্ম খড়কা ঘৰ নং : ৭২ বয়স : 48 লিঙ্গ : পুৰুষ	CFM1157397 ফটো উপলব্ধ
379 নাম : ভীম বাহাদুৰ পিতাৰ নাম: পদ্ম ঘৰ নং : ৭২ বয়স : 45 লিঙ্গ : পুৰুষ	CFM1157411 ফটো উপলব্ধ	380 নাম : গোমা খড়কা স্বামীৰ নাম: তিল বাহাদুৰ খড়কা ঘৰ নং : 72 বয়স : 45 লিঙ্গ : মহিলা	UUI0074880 ফটো উপলব্ধ	381 নাম : ফুলকুমাৰী খড়কা স্বামীৰ নাম: টিকাবাম খড়কা ঘৰ নং : ৭২ বয়স : 43 লিঙ্গ : মহিলা	CFM1157400 ফটো উপলব্ধ
382 নাম : দৌৰমায়া খড়কা স্বামীৰ নাম: জগত বাহাদুৰ খড়কা ঘৰ নং : ৭২ বয়স : 40 লিঙ্গ : মহিলা	CFM1162103 ফটো উপলব্ধ	383 নাম : শিৱ ৰাজ খড়কা পিতাৰ নাম: তিল বাহাদুৰ খড়কা ঘৰ নং : ৭২ বয়স : 36 লিঙ্গ : পুৰুষ	CFM1162738 ফটো উপলব্ধ	S 384 নাম : টিকেন্দ্র ঘিমিৰে পিতাৰ নাম: জনাৰ্দন ঘিমিৰে ঘৰ নং : 72 বয়স : 37 লিঙ্গ : পুৰুষ	CFM1140610 ফটো উপলব্ধ
385 নাম : সুনীতা খড়কা স্বামীৰ নাম: শিৱৰাজ খড়কা ঘৰ নং : ৭২ বয়স : 30 লিঙ্গ : মহিলা	CFM1162238 ফটো উপলব্ধ	386 নাম : মনিসা খড়কা পিতাৰ নাম: তিল বাহাদুৰ খড়কা ঘৰ নং : ৭২ বয়স : 28 লিঙ্গ : মহিলা	CFM0147991 ফটো উপলব্ধ	S 387 নাম : সুনীতা হুমাগাঞী পিতাৰ নাম: মাধব হুমাগাঞী ঘৰ নং : 72 বয়স : 26 লিঙ্গ : মহিলা	LDT0400598 ফটো উপলব্ধ
388 নাম : খুম বাহাদুৰ খড়কা পিতাৰ নাম: টিকাবাম খড়কা ঘৰ নং : 72 বয়স : 25 লিঙ্গ : পুৰুষ	CFM0438002 ফটো উপলব্ধ	R 389 নাম : কামাল ডেকা মাতৃৰ নাম: অন্তিমা ডেকা ঘৰ নং : 72 বয়স : 24 লিঙ্গ : পুৰুষ	CFM1207166 ফটো উপলব্ধ	390 নাম : ভৰত বাহাদুৰ খড়কা পিতাৰ নাম: পদ্ম ঘৰ নং : ৭৩ বয়স : 62 লিঙ্গ : পুৰুষ	CFM1157444 ফটো উপলব্ধ



391 নাম : চন্দ্ৰ মায়ী খড়কা স্বামীৰ নাম : ভৰত ঘৰ নং : ৭৩ বয়স : 55 লিঙ্গ : মহিলা	CFM1157455 ফটো উপলব্ধ	392 নাম : দুৰ্গা বাহাদুৰ পিতাৰ নাম : পদ্ম ঘৰ নং : ৭৩ বয়স : 50 লিঙ্গ : পুৰুষ	CFM1157466 ফটো উপলব্ধ	393 নাম : ৰাধিকা দেবী স্বামীৰ নাম : দুৰ্গা ঘৰ নং : ৭৩ বয়স : 48 লিঙ্গ : মহিলা	CFM1157477 ফটো উপলব্ধ
394 নাম : হেমন্ত বাহাদুৰ বৰাল পিতাৰ নাম : হিকমত ঘৰ নং : 73 বয়স : 40 লিঙ্গ : পুৰুষ	UUI0074641 ফটো উপলব্ধ	395 নাম : মোহন খড়কা পিতাৰ নাম : ভৰত বাহাদুৰ খড়কা ঘৰ নং : 73 বয়স : 34 লিঙ্গ : পুৰুষ	CFM1312842 ফটো উপলব্ধ	396 নাম : গোমা দেবী স্বামীৰ নাম : হেমন্ত ঘৰ নং : 73 বয়স : 33 লিঙ্গ : মহিলা	UUI0071571 ফটো উপলব্ধ
R 397 নাম : চসপা দেবী পিতাৰ নাম : দুৰ্গা বাহাছৰ খসকা ঘৰ নং : 27 বয়স : 27 লিঙ্গ : মহিলা	CFM0289173 ফটো উপলব্ধ	R 398 নাম : ফাগুনি মায়ী খড়কা পিতাৰ নাম : ভৰত কুমাৰ খড়কা ঘৰ নং : 73 বয়স : 26 লিঙ্গ : মহিলা	CFM0278457 ফটো উপলব্ধ	399 নাম : গোবিন্দ খড়কা পিতাৰ নাম : দুৰ্গা খড়কা ঘৰ নং : 73 বয়স : 25 লিঙ্গ : পুৰুষ	UUI0104984 ফটো উপলব্ধ
400 নাম : জমুনা দেবী দাহাল স্বামীৰ নাম : লক্ষ্মী নাৰায়ন দাহাল ঘৰ নং : ৭৪ বয়স : 59 লিঙ্গ : মহিলা	CFM1157499 ফটো উপলব্ধ	401 নাম : লক্ষ্মী নাৰায়ন দাহাল পিতাৰ নাম : জয় নাৰায়ন ঘৰ নং : ৭৪ বয়স : 59 লিঙ্গ : পুৰুষ	CFM1157488 ফটো উপলব্ধ	402 নাম : ভীম প্ৰসাদ দাহাল পিতাৰ নাম : লক্ষ্মী নাৰায়ণ দাহাল ঘৰ নং : ৭৪ বয়স : 41 লিঙ্গ : পুৰুষ	CFM1157502 ফটো উপলব্ধ
403 নাম : গোপাল দাহাল পিতাৰ নাম : লক্ষ্মী নাৰায়ন দাহাল ঘৰ নং : ৭৪ বয়স : 40 লিঙ্গ : পুৰুষ	CFM1157513 ফটো উপলব্ধ	404 নাম : মেঘনাথ দাহাল পিতাৰ নাম : লক্ষ্মী নাৰায়ন দাহাল ঘৰ নং : ৭৪ বয়স : 38 লিঙ্গ : পুৰুষ	CFM1157535 ফটো উপলব্ধ	405 নাম : ৰশ্মী দেবী দাহাল স্বামীৰ নাম : গোপাল দাহাল ঘৰ নং : ৭৪ বয়স : 37 লিঙ্গ : মহিলা	CFM1157808 ফটো উপলব্ধ
406 নাম : ভীমা দাহাল স্বামীৰ নাম : ভীম প্ৰসাদ দাহাল ঘৰ নং : ৭৪ বয়স : 37 লিঙ্গ : মহিলা	CFM1157524 ফটো উপলব্ধ	407 নাম : পুণ্য দাহাল পিতাৰ নাম : লক্ষ্মী নাৰায়ন দাহাল ঘৰ নং : ৭৪ বয়স : 33 লিঙ্গ : পুৰুষ	CFM1157546 ফটো উপলব্ধ	408 নাম : পীতাম্বৰ দাহাল পিতাৰ নাম : সোমনাথ দাহাল ঘৰ নং : ৭৪ক বয়স : 28 লিঙ্গ : পুৰুষ	CFM0221101 ফটো উপলব্ধ
409 নাম : পূজা মিশ্ৰ স্বামীৰ নাম : পুণ্য দাহাল ঘৰ নং : 74 বয়স : 26 লিঙ্গ : মহিলা	CFM1268648 ফটো উপলব্ধ	410 নাম : নমিতা দেবী পিতাৰ নাম : সোম নাথ দাহাল ঘৰ নং : 74 বয়স : 24 লিঙ্গ : মহিলা	UUI0019679 ফটো উপলব্ধ	411 নাম : সোম নাথ দাহাল পিতাৰ নাম : জয় নাৰায়ন ঘৰ নং : ৭৪ক বয়স : 57 লিঙ্গ : পুৰুষ	CFM1157557 ফটো উপলব্ধ
412 নাম : টিকা দেবী স্বামীৰ নাম : সোম নাথ ঘৰ নং : ৭৪ক বয়স : 48 লিঙ্গ : মহিলা	CFM1157568 ফটো উপলব্ধ	413 নাম : ভক্ত বাহাদুৰ মিজাৰ পিতাৰ নাম : হস্ত ঘৰ নং : ৭৫ বয়স : 75 লিঙ্গ : পুৰুষ	CFM1157579 ফটো উপলব্ধ	414 নাম : ভীম বাহাদুৰ মিজাৰ পিতাৰ নাম : ভক্ত ঘৰ নং : ৭৫ বয়স : 45 লিঙ্গ : পুৰুষ	CFM1157580 ফটো উপলব্ধ
415 নাম : চাধোনা মিজাৰ স্বামীৰ নাম : ভীম বাহাদুৰ মিজাৰ ঘৰ নং : 75 বয়স : 42 লিঙ্গ : মহিলা	CFM1154871 ফটো উপলব্ধ	416 নাম : মনমায়ী মিজাৰ পিতাৰ নাম : ভক্ত ঘৰ নং : ৭৫ বয়স : 39 লিঙ্গ : মহিলা	CFM1157591 ফটো উপলব্ধ	417 নাম : দিল কুমাৰী মিজাৰ স্বামীৰ নাম : কমল ঘৰ নং : ৭৬ বয়স : 55 লিঙ্গ : মহিলা	CFM1157615 ফটো উপলব্ধ
S 418 নাম : টংক ঘিমিৰে পিতাৰ নাম : জগদীন ঘিমিৰে ঘৰ নং : 76 বয়স : 42 লিঙ্গ : পুৰুষ	CFM1137071 ফটো উপলব্ধ	419 নাম : ভবানী মিজাৰ পিতাৰ নাম : কমল ঘৰ নং : ৭৬ বয়স : 37 লিঙ্গ : পুৰুষ	CFM1157626 ফটো উপলব্ধ	S 420 নাম : দিপা মিশ্ৰ পিতাৰ নাম : বালকৃষ্ণ ঘৰ নং : 76 বয়স : 35 লিঙ্গ : মহিলা	LQW0005203 ফটো উপলব্ধ



421 নাম : দিল্লীৰাম পোখ্ৰেল পিতাৰ নাম: নাৰায়ন ঘৰ নং : ৭৮ বয়স : 59 লিঙ্গ : পুৰুষ	CFM1157637 ফটো উপলব্ধ	422 নাম : কৌশিলা পোখ্ৰেল স্বামীৰ নাম: দিল্লীৰাম পোখ্ৰেল ঘৰ নং : ৭৮ বয়স : 57 লিঙ্গ : মহিলা	CFM1157648 ফটো উপলব্ধ	423 নাম : বিপুল পখৰাল পিতাৰ নাম: দিলিপ ৰাম পখৰাল ঘৰ নং : ৭৮ বয়স : 29 লিঙ্গ : পুৰুষ	CFM0219097 ফটো উপলব্ধ
424 নাম : তেজ কুমাৰী পোখ্ৰেল স্বামীৰ নাম: বিপুল পোখ্ৰেল ঘৰ নং : 78 বয়স : 23 লিঙ্গ : মহিলা	CFM1191857 ফটো উপলব্ধ	425 নাম : জোকমায়া পোখ্ৰেল স্বামীৰ নাম: বিনোদ পোখ্ৰেল ঘৰ নং : 78 বয়স : 22 লিঙ্গ : মহিলা	CFM1271790 ফটো উপলব্ধ	426 নাম : কুল বাহাদুৰ চাই স্বামীৰ নাম: পিতাম্বৰ চাই ঘৰ নং : ৭৯ বয়স : 86 লিঙ্গ : মহিলা	CFM1157659 ফটো উপলব্ধ
427 নাম : যশোদা দেবী স্বামীৰ নাম: কুল ঘৰ নং : ৭৯ বয়স : 78 লিঙ্গ : মহিলা	CFM1157660 ফটো উপলব্ধ	428 নাম : হস্তা বাহাদুৰ কাৰকি পিতাৰ নাম: নৰ ঘৰ নং : ৮১ বয়স : 71 লিঙ্গ : পুৰুষ	CFM1157671 ফটো উপলব্ধ	429 নাম : মনা মায়া কাৰকি স্বামীৰ নাম: হস্ত ঘৰ নং : ৮১ বয়স : 49 লিঙ্গ : মহিলা	CFM1157682 ফটো উপলব্ধ
430 নাম : দিল্লী ৰাম কাৰ্কী ছেত্ৰী পিতাৰ নাম: হস্তা বাহাদুৰ কাৰকি ঘৰ নং : ৮১ বয়স : 30 লিঙ্গ : পুৰুষ	CFM0221150 ফটো উপলব্ধ	431 নাম : খুমা কাৰ্কী পিতাৰ নাম: হস্ত বাহাদুৰ কাৰ্কী ঘৰ নং : 81 বয়স : 26 লিঙ্গ : মহিলা	UUI0048207 ফটো উপলব্ধ	432 নাম : জুন দাহাল স্বামীৰ নাম: দিল্লী ৰাম কাৰ্কী ছেত্ৰী ঘৰ নং : 81 বয়স : 26 লিঙ্গ : মহিলা	UUI0113142 ফটো উপলব্ধ
433 নাম : তেজ কুমাৰী গৌতম স্বামীৰ নাম: ৰামচন্দ্ৰ ঘৰ নং : ৮২ বয়স : 71 লিঙ্গ : মহিলা	CFM1157693 ফটো উপলব্ধ	434 নাম : জমুনা দেবী গৌতম স্বামীৰ নাম: পুণ্য গৌতম ঘৰ নং : ৮২ বয়স : 45 লিঙ্গ : মহিলা	CFM1157717 ফটো উপলব্ধ	435 নাম : পুণ্য গৌতম পিতাৰ নাম: ৰামচন্দ্ৰ ঘৰ নং : ৮২ বয়স : 44 লিঙ্গ : পুৰুষ	CFM1157706 ফটো উপলব্ধ
436 নাম : ভোলা নাথ গৌতম পিতাৰ নাম: ৰাম চন্দ্ৰ গৌতম ঘৰ নং : ৮২ বয়স : 38 লিঙ্গ : পুৰুষ	CFM1157728 ফটো উপলব্ধ	437 নাম : নিৰ্মলা পৌডেল পিতাৰ নাম: খেমনাথ পৌডেল ঘৰ নং : 82 বয়স : 22 লিঙ্গ : মহিলা	CFM1301084 ফটো উপলব্ধ	438 নাম : কমল গৌতম পিতাৰ নাম: ৰামচন্দ্ৰ ঘৰ নং : 82ক বয়স : 36 লিঙ্গ : পুৰুষ	CFM1157739 ফটো উপলব্ধ
439 নাম : সুস্মা গৌতম স্বামীৰ নাম: কমল ঘৰ নং : 82ক বয়স : 34 লিঙ্গ : মহিলা	UUI0043489 ফটো উপলব্ধ	440 নাম : মান বাহাদুৰ সোনাৰী পিতাৰ নাম: চন্দ্ৰমান ঘৰ নং : ৮৩ বয়স : 66 লিঙ্গ : পুৰুষ	CFM1157740 ফটো উপলব্ধ	441 নাম : বিষ্ণু মায়া সোনাৰী স্বামীৰ নাম: মান ঘৰ নং : ৮৩ বয়স : 65 লিঙ্গ : মহিলা	CFM1157751 ফটো উপলব্ধ
#2 442 নাম : শিৱ লাল সোনাৰী পিতাৰ নাম: মান বাহাদুৰ সোনাৰ ঘৰ নং : ৮৩ বয়স : 43 লিঙ্গ : পুৰুষ	CFM1157762 ফটো উপলব্ধ	443 নাম : খজা বাহাদুৰ সোনাৰী পিতাৰ নাম: মন বাহাদুৰ সোনাৰী ঘৰ নং : ৮৩ বয়স : 38 লিঙ্গ : পুৰুষ	CFM1162761 ফটো উপলব্ধ	444 নাম : বিনীতা সোনাৰী স্বামীৰ নাম: খৰ্গ বাহাদুৰ সোনাৰী ঘৰ নং : ৮৩ বয়স : 36 লিঙ্গ : মহিলা	CFM1162421 ফটো উপলব্ধ
445 নাম : শান্তী মায়া সোনাৰী স্বামীৰ নাম: শিৱ লাল সোনাৰী ঘৰ নং : ৮৩ বয়স : 32 লিঙ্গ : মহিলা	CFM1162396 ফটো উপলব্ধ	446 নাম : কৌশিলা সোণাৰী পিতাৰ নাম: মন বাহাদুৰ সোনাৰী ঘৰ নং : 83 বয়স : 27 লিঙ্গ : মহিলা	UUI0065565 ফটো উপলব্ধ	447 নাম : হৰ মায়া সোনাৰী স্বামীৰ নাম: শক্ত ঘৰ নং : ৮৪ বয়স : 78 লিঙ্গ : মহিলা	CFM1157773 ফটো উপলব্ধ
448 নাম : ৰাজেন সোনাৰী পিতাৰ নাম: শক্ত ঘৰ নং : ৮৪ বয়স : 49 লিঙ্গ : পুৰুষ	CFM1157784 ফটো উপলব্ধ	449 নাম : অম্বিকা সোনাৰী স্বামীৰ নাম: ৰাজেন ঘৰ নং : ৮৪ বয়স : 44 লিঙ্গ : মহিলা	CFM1157795 ফটো উপলব্ধ	450 নাম : নিতু সোনাৰী পিতাৰ নাম: ৰাজেন সোনাৰী ঘৰ নং : ৮৪ বয়স : 27 লিঙ্গ : মহিলা	CFM0221754 ফটো উপলব্ধ



R 451 নাম : মফিজুল ইছলাম পিতাৰ নাম : আব্দুল মজিদ ঘৰ নং : 84 বয়স : 20 লিঙ্গ : পুৰুষ	UU10062760 ফটো উপলব্ধ	452 নাম : শক্ত বাহাদুৰ সোনাৰী পিতাৰ নাম : হৰু বাহাদুৰ সোনাৰী ঘৰ নং : ৮৫ বয়স : 78 লিঙ্গ : পুৰুষ	CFM1157819 ফটো উপলব্ধ	453 নাম : বিবা সোনাৰী স্বামীৰ নাম : শক্ত বাহাদুৰ সোনাৰী ঘৰ নং : ৮৫ বয়স : 66 লিঙ্গ : মহিলা	CFM1157820 ফটো উপলব্ধ
454 নাম : নৰ্মদা বিশ্বকৰ্মা পিতাৰ নাম : শক্ত বাহাদুৰ সোনাৰী ঘৰ নং : ৮৫ বয়স : 38 লিঙ্গ : মহিলা	CFM1162294 ফটো উপলব্ধ	455 নাম : মায়া দেৱী সোনাৰী পিতাৰ নাম : শক্ত বাহাদুৰ সোনাৰী ঘৰ নং : ৮৫ বয়স : 34 লিঙ্গ : মহিলা	CFM1162307 ফটো উপলব্ধ	456 নাম : সুৰজ সোনাৰী পিতাৰ নাম : শক্ত বাহাদুৰ সোনাৰী ঘৰ নং : ৮৫ বয়স : 30 লিঙ্গ : পুৰুষ	CFM0221879 ফটো উপলব্ধ
457 নাম : নিহা সনাৰ স্বামীৰ নাম : সুৰজ সোণাৰী ঘৰ নং : 85 বয়স : 25 লিঙ্গ : মহিলা	UU10008466 ফটো উপলব্ধ	458 নাম : অমৰ বাহাদুৰ কটেল পিতাৰ নাম : ছল ঘৰ নং : ৮৬ বয়স : 60 লিঙ্গ : পুৰুষ	CFM1157831 ফটো উপলব্ধ	459 নাম : দুৰ্গা দেৱী স্বামীৰ নাম : অম্বৰ ঘৰ নং : ৮৬ বয়স : 54 লিঙ্গ : মহিলা	CFM1157842 ফটো উপলব্ধ
460 নাম : বিনীতা দেৱী পিতাৰ নাম : অম্বৰ কটেল ঘৰ নং : ৮৬ বয়স : 32 লিঙ্গ : মহিলা	CFM1162363 ফটো উপলব্ধ	461 নাম : আসীশ কাতেল পিতাৰ নাম : অমৰ কাতেল ঘৰ নং : ৮৬ বয়স : 29 লিঙ্গ : পুৰুষ	CFM1933966 ফটো উপলব্ধ	462 নাম : ৰস্মিতা চেত্ৰী পিতাৰ নাম : অম্বৰ কটেল ঘৰ নং : 86 বয়স : 27 লিঙ্গ : মহিলা	CFM0431015 ফটো উপলব্ধ
463 নাম : লীলা মায়া বিশ্বকৰ্মা স্বামীৰ নাম : ৰাম ঘৰ নং : ৮৭ বয়স : 59 লিঙ্গ : মহিলা	CFM1157864 ফটো উপলব্ধ	R 464 নাম : ডিল্লিৰাম ডাঙী পিতাৰ নাম : কুঞ্জ বাহাদুৰ ডাঙী ঘৰ নং : ৮৮ বয়স : 74 লিঙ্গ : পুৰুষ	CFM1157911 ফটো উপলব্ধ	R 465 নাম : ৰাম মায়া ডাঙী পিতাৰ নাম : ডিল্লিৰাম ডাঙী ঘৰ নং : ৮৮ বয়স : 74 লিঙ্গ : পুৰুষ	CFM1157922 ফটো উপলব্ধ
R 466 নাম : সন্তোষ ডাঙী পিতাৰ নাম : ডিল্লিৰাম ঘৰ নং : ৮৮ বয়স : 48 লিঙ্গ : পুৰুষ	CFM1157875 ফটো উপলব্ধ	R 467 নাম : গনেশ ডাঙী পিতাৰ নাম : ডিল্লিৰাম ডাঙী ঘৰ নং : ৮৮ বয়স : 45 লিঙ্গ : পুৰুষ	CFM1157933 ফটো উপলব্ধ	R 468 নাম : ৰঞ্জ দেৱী স্বামীৰ নাম : সন্তোষ ঘৰ নং : ৮৮ বয়স : 44 লিঙ্গ : মহিলা	CFM1157886 ফটো উপলব্ধ
R 469 নাম : চন্দ্ৰকলা ডাঙী পিতাৰ নাম : গোপাল ডাঙী ঘৰ নং : ৮৮ বয়স : 43 লিঙ্গ : পুৰুষ	CFM1157944 ফটো উপলব্ধ	R 470 নাম : সূৰ্য্য মায়া ডাঙী স্বামীৰ নাম : প্ৰেম বাহাদুৰ ডাঙী ঘৰ নং : ৮৮ বয়স : 38 লিঙ্গ : মহিলা	CFM1157900 ফটো উপলব্ধ	471 নাম : নৰ বাহাদুৰ সোনাৰি পিতাৰ নাম : চন্দ্ৰমান ঘৰ নং : ৮৯ বয়স : 70 লিঙ্গ : পুৰুষ	CFM1157955 ফটো উপলব্ধ
472 নাম : কমলা সোনাৰি স্বামীৰ নাম : নৰ ঘৰ নং : ৮৯ বয়স : 68 লিঙ্গ : মহিলা	CFM1157966 ফটো উপলব্ধ	473 নাম : শিৱ লাল সোনাৰী পিতাৰ নাম : নৰ বাহাদুৰ সোনাৰী ঘৰ নং : ৮৯ বয়স : 49 লিঙ্গ : পুৰুষ	CFM1157977 ফটো উপলব্ধ	474 নাম : গোপাল সোনাৰি পিতাৰ নাম : নৰবাহাদুৰ ঘৰ নং : ৮৯ বয়স : 41 লিঙ্গ : পুৰুষ	CFM1157999 ফটো উপলব্ধ
475 নাম : যমুনা দেৱী সোনাৰী স্বামীৰ নাম : শিবলাল সোনাৰি ঘৰ নং : ৮৯ বয়স : 41 লিঙ্গ : মহিলা	CFM1157988 ফটো উপলব্ধ	476 নাম : ভক্ত বাহাদুৰ সোনাৰী পিতাৰ নাম : নৰ বাহাদুৰ সোনাৰী ঘৰ নং : ৮৯ বয়স : 34 লিঙ্গ : পুৰুষ	CFM1162818 ফটো উপলব্ধ	477 নাম : গোমা সোনাৰী স্বামীৰ নাম : গোপাল সোনাৰী ঘৰ নং : 89 বয়স : 29 লিঙ্গ : মহিলা	UU10065201 ফটো উপলব্ধ
478 নাম : ধন বাহাদুৰ সোণাৰী পিতাৰ নাম : শিৱ লাল সোণাৰী ঘৰ নং : 0089 বয়স : 26 লিঙ্গ : পুৰুষ	UU10150284 ফটো উপলব্ধ	479 নাম : আৰতি সোনাৰি পিতাৰ নাম : শিৱ লাল সোনাৰি ঘৰ নং : 89 বয়স : 21 লিঙ্গ : মহিলা	UU10023473 ফটো উপলব্ধ	480 নাম : লাল বাহাদুৰ কাৰ্কি পিতাৰ নাম : গঙ্গা বাহাদুৰ ঘৰ নং : ৯০ বয়স : 74 লিঙ্গ : পুৰুষ	CFM1158005 ফটো উপলব্ধ



481 নাম : বিষ্ণুমায়া কাৰ্কী স্বামীৰ নাম: লাল বাহাদুৰ ঘৰ নং : ৯০ বয়স : 71 লিঙ্গ : মহিলা	CFM1158016 ফটো উপলব্ধ	482 নাম : ভবানী কাৰ্কী পিতাৰ নাম: লাল বাহাদুৰ ঘৰ নং : ৯০ বয়স : 51 লিঙ্গ : পুৰুষ	CFM1158049 ফটো উপলব্ধ	483 নাম : যুবৰাজ কাৰ্কী পিতাৰ নাম: লাল বাহাদুৰ ঘৰ নং : ৯০ বয়স : 43 লিঙ্গ : পুৰুষ	CFM1158027 ফটো উপলব্ধ
484 নাম : হীৰা দেৱী কাৰ্কী স্বামীৰ নাম: যুবৰাজ কাৰ্কী ঘৰ নং : ৯০ বয়স : 41 লিঙ্গ : মহিলা	CFM1158038 ফটো উপলব্ধ	485 নাম : দেবী বালা কাৰ্কী পিতাৰ নাম: লাল বাহাদুৰ কাৰ্কী ঘৰ নং : ৯০ বয়স : 39 লিঙ্গ : মহিলা	CFM1162125 ফটো উপলব্ধ	486 নাম : মায়া কাৰ্কী পিতাৰ নাম: লাল বাহাদুৰ কাৰ্কী ঘৰ নং : ৯০ বয়স : 37 লিঙ্গ : মহিলা	CFM1162136 ফটো উপলব্ধ
487 নাম : কিশোৰ কাৰ্কী পিতাৰ নাম: লাল বাহাদুৰ কাৰ্কী ঘৰ নং : ৯০ বয়স : 35 লিঙ্গ : পুৰুষ	CFM1162114 ফটো উপলব্ধ	488 নাম : ৰাজু কাৰ্কী পিতাৰ নাম: ভবানী কাৰ্কী ঘৰ নং : ৯০ বয়স : 27 লিঙ্গ : পুৰুষ	CFM0221085 ফটো উপলব্ধ	489 নাম : পবিত্ৰ কাৰুকী পিতাৰ নাম: ভবানী কাৰুকী ঘৰ নং : ৯০ বয়স : 27 লিঙ্গ : মহিলা	CFM0223685 ফটো উপলব্ধ
490 নাম : বিস্তী কাৰ্কী পিতাৰ নাম: যুবৰাজ কাৰ্কী ঘৰ নং : 90 বয়স : 19 লিঙ্গ : মহিলা	UUI0133348 ফটো উপলব্ধ	491 নাম : ভীমা কাৰ্কী স্বামীৰ নাম: ভবানী ঘৰ নং : ৯০ক বয়স : 44 লিঙ্গ : মহিলা	CFM1158050 ফটো উপলব্ধ	492 নাম : ইন্দ্ৰ নিৰোলা পিতাৰ নাম: মানিক নিৰোলা ঘৰ নং : ৯১ বয়স : 76 লিঙ্গ : পুৰুষ	CFM1158094 ফটো উপলব্ধ
493 নাম : মন্দিৰা নিৰোলা স্বামীৰ নাম: ইন্দ্ৰ ঘৰ নং : ৯১ বয়স : 69 লিঙ্গ : মহিলা	CFM1158061 ফটো উপলব্ধ	494 নাম : নাৰায়ন নিৰোলা পিতাৰ নাম: ইন্দ্ৰ ঘৰ নং : ৯১ বয়স : 39 লিঙ্গ : পুৰুষ	CFM1158083 ফটো উপলব্ধ	495 নাম : গঙ্গা দেবী নিৰোলা স্বামীৰ নাম: নাৰায়ন নিৰোলা ঘৰ নং : ৯১ বয়স : 37 লিঙ্গ : মহিলা	CFM1158107 ফটো উপলব্ধ
496 নাম : গংগা বাহাদুৰ পৰসাই পিতাৰ নাম: ওম বাহাদুৰ পৰসাই ঘৰ নং : 91 বয়স : 23 লিঙ্গ : পুৰুষ	UUI0142182 ফটো উপলব্ধ	497 নাম : গীতা কাৰ্কী পিতাৰ নাম: ভবানী কাৰ্কী ঘৰ নং : 91 বয়স : 22 লিঙ্গ : মহিলা	UUI0035246 ফটো উপলব্ধ	498 নাম : ওম বাহাদুৰ পৰসাই পিতাৰ নাম: বৰ্ণ ঘৰ নং : ৯২ বয়স : 58 লিঙ্গ : পুৰুষ	CFM1158129 ফটো উপলব্ধ
499 নাম : ইন্দ্ৰ মায়া দেবী স্বামীৰ নাম: ওম বাহাদুৰ পৰসাই ঘৰ নং : ৯২ বয়স : 52 লিঙ্গ : মহিলা	CFM1158130 ফটো উপলব্ধ	500 নাম : ৰাম পৰচাই পিতাৰ নাম: ওম বাহাদুৰ পৰচাই ঘৰ নং : ৯২ বয়স : 29 লিঙ্গ : পুৰুষ	CFM0185934 ফটো উপলব্ধ	501 নাম : দিকুৰা দেৱী পিতাৰ নাম: ওম বাহাদুৰ পৰসাই ঘৰ নং : ৯২ বয়স : 27 লিঙ্গ : মহিলা	CFM0185991 ফটো উপলব্ধ
502 নাম : নাৰায়ন পৰসাই পিতাৰ নাম: ওম বাহাদুৰ পৰসাই ঘৰ নং : 92 বয়স : 25 লিঙ্গ : পুৰুষ	UUI0137521 ফটো উপলব্ধ	503 নাম : ফুল মায়া সোনাৰী স্বামীৰ নাম: আইত ঘৰ নং : ৯৩ বয়স : 84 লিঙ্গ : মহিলা	CFM1158141 ফটো উপলব্ধ	504 নাম : মন বাহাদুৰ সোণাৰী পিতাৰ নাম: আইত ঘৰ নং : ৯৩ বয়স : 59 লিঙ্গ : পুৰুষ	CFM1158174 ফটো উপলব্ধ
505 নাম : অশোক সোনাৰী পিতাৰ নাম: প্ৰেম সোনাৰী ঘৰ নং : 93 বয়স : 29 লিঙ্গ : পুৰুষ	CFM0185710 ফটো উপলব্ধ	506 নাম : ৰবীনা সোণাৰী স্বামীৰ নাম: অশোক সোণাৰী ঘৰ নং : 93 বয়স : 26 লিঙ্গ : মহিলা	CFM1223908 ফটো উপলব্ধ	507 নাম : কুসুম সোনাৰী স্বামীৰ নাম: বিশাল সোনাৰী ঘৰ নং : 0093 বয়স : 25 লিঙ্গ : মহিলা	UUI0007542 ফটো উপলব্ধ
508 নাম : নমিতা সোনাৰী পিতাৰ নাম: প্ৰেম সোনাৰী ঘৰ নং : 93 বয়স : 24 লিঙ্গ : মহিলা	CFM1213412 ফটো উপলব্ধ	509 নাম : টেক সোনাৰী পিতাৰ নাম: মন বাহাদুৰ সোনাৰী ঘৰ নং : 0093 বয়স : 22 লিঙ্গ : পুৰুষ	UUI0040055 ফটো উপলব্ধ	510 নাম : দীপা সোণাৰী স্বামীৰ নাম: ভাস্কৰ সোণাৰী ঘৰ নং : 93 নং বয়স : 21 লিঙ্গ : মহিলা	CFM7181324 ফটো উপলব্ধ



511 নাম : টিকা মায়া কাৰ্কী স্বামীৰ নাম : খগেন্দ্ৰ কাৰ্কী ঘৰ নং : ৯৫ বয়স : 68 লিঙ্গ : মহিলা	CFM1158209 ফটো উপলব্ধ	E 512 নাম : ডুক বাহাদুৰ কাৰ্কী পিতাৰ নাম : খগেন্দ্ৰ ঘৰ নং : ৯৫ বয়স : 38 লিঙ্গ : পুৰুষ	CFM1158210 ফটো উপলব্ধ	513 নাম : ৰাজকুমাৰ পিতাৰ নাম : খগেন্দ্ৰ ঘৰ নং : ৯৫ বয়স : 36 লিঙ্গ : পুৰুষ	CFM1158221 ফটো উপলব্ধ
514 নাম : তুলসা কাৰ্কী মাতৃৰ নাম : টিকা মায়া কাৰ্কী ঘৰ নং : ৯৫ বয়স : 36 লিঙ্গ : মহিলা	CFM1162272 ফটো উপলব্ধ	515 নাম : গোপাল ভট্টৰাই পিতাৰ নাম : জয় প্ৰসাদ ভট্টৰাই ঘৰ নং : ৯৬ বয়স : 76 লিঙ্গ : পুৰুষ	CFM1158254 ফটো উপলব্ধ	516 নাম : লিলা ভট্টৰাই পিতাৰ নাম : জয়প্ৰসাদ ভট্টৰাই ঘৰ নং : ৯৬ বয়স : 75 লিঙ্গ : পুৰুষ	CFM1158276 ফটো উপলব্ধ
517 নাম : চম্পা দেবী স্বামীৰ নাম : গোপাল ভট্টৰাই ঘৰ নং : ৯৬ বয়স : 60 লিঙ্গ : মহিলা	CFM1158265 ফটো উপলব্ধ	518 নাম : সোম নাথ ভট্টৰাই পিতাৰ নাম : জয়প্ৰসাদ ঘৰ নং : ৯৬ বয়স : 58 লিঙ্গ : পুৰুষ	CFM1158232 ফটো উপলব্ধ	519 নাম : গোমা ভট্টৰাই স্বামীৰ নাম : সোম নাথ ভট্টৰাই ঘৰ নং : ৯৬ বয়স : 45 লিঙ্গ : মহিলা	CFM1158143 ফটো উপলব্ধ
520 নাম : বেনু ভট্টৰাই পিতাৰ নাম : লিলা ভট্টৰাই ঘৰ নং : ৯৬ বয়স : 40 লিঙ্গ : পুৰুষ	CFM1158287 ফটো উপলব্ধ	521 নাম : ভীষ্ম ভট্টৰাই মাতৃৰ নাম : লিলা ভট্টৰাই ঘৰ নং : ৯৬ বয়স : 30 লিঙ্গ : পুৰুষ	CFM1162067 ফটো উপলব্ধ	522 নাম : তপন ভট্টৰাই পিতাৰ নাম : সোম নাথ ভট্টৰাই ঘৰ নং : 96 বয়স : 24 লিঙ্গ : পুৰুষ	CFM1312727 ফটো উপলব্ধ
523 নাম : বিবেক ভট্টৰাই পিতাৰ নাম : সোম নাথ ভট্টৰাই ঘৰ নং : 96 বয়স : 21 লিঙ্গ : পুৰুষ	UUI0130104 ফটো উপলব্ধ	524 নাম : পবিত্ৰা ভট্টৰাই স্বামীৰ নাম : প্ৰেম ঘৰ নং : ৯৭ বয়স : 69 লিঙ্গ : মহিলা	CFM1158323 ফটো উপলব্ধ	525 নাম : গনেশ ভট্টৰাই পিতাৰ নাম : প্ৰেম ঘৰ নং : ৯৭ বয়স : 55 লিঙ্গ : পুৰুষ	CFM1158298 ফটো উপলব্ধ
526 নাম : শৰ্মিলা ভট্টৰাই স্বামীৰ নাম : গনেশ ঘৰ নং : ৯৭ বয়স : 48 লিঙ্গ : মহিলা	CFM1158301 ফটো উপলব্ধ	527 নাম : কৃষ্ণ ছেত্ৰী পিতাৰ নাম : প্ৰেম বাহাদুৰ ছেত্ৰী ঘৰ নং : ৯৭ বয়স : 46 লিঙ্গ : পুৰুষ	CFM1158312 ফটো উপলব্ধ	528 নাম : সুভাচ ভট্টৰায় পিতাৰ নাম : গনেশ ভট্টৰায় ঘৰ নং : ৯৭ বয়স : 31 লিঙ্গ : পুৰুষ	CFM0185553 ফটো উপলব্ধ
529 নাম : নেত্ৰ ভট্টৰায় পিতাৰ নাম : গনেশ ভট্টৰায় ঘৰ নং : ৯৭ বয়স : 28 লিঙ্গ : পুৰুষ	CFM0185801 ফটো উপলব্ধ	530 নাম : নমিতা ভট্টৰায় স্বামীৰ নাম : সুভাচ ভট্টৰায় ঘৰ নং : 97 বয়স : 26 লিঙ্গ : মহিলা	CFM1213396 ফটো উপলব্ধ	531 নাম : সুস্মিতা দেবী পিতাৰ নাম : গনেশ ঘৰ নং : 97 বয়স : 22 লিঙ্গ : মহিলা	UUI0071217 ফটো উপলব্ধ
532 নাম : সোমনাথ গৌতম পিতাৰ নাম : লক্ষ্মীপ্ৰসাদ ঘৰ নং : ৯৮ বয়স : 61 লিঙ্গ : পুৰুষ	CFM1158334 ফটো উপলব্ধ	533 নাম : সীতা দেবী স্বামীৰ নাম : সোমনাথ ঘৰ নং : ৯৮ বয়স : 56 লিঙ্গ : মহিলা	CFM1158345 ফটো উপলব্ধ	534 নাম : বিশাল গৌতম পিতাৰ নাম : সোমনাথ গৌতম ঘৰ নং : ৯৮ বয়স : 29 লিঙ্গ : পুৰুষ	CFM0185603 ফটো উপলব্ধ
535 নাম : সুনিতা গৌতম পিতাৰ নাম : সোমনাথ গৌতম ঘৰ নং : 0098 বয়স : 23 লিঙ্গ : মহিলা	CGJ0351726 ফটো উপলব্ধ	536 নাম : ভোলানাথ গৌতম পিতাৰ নাম : লক্ষ্মীপ্ৰসাদ ঘৰ নং : ৯৯ বয়স : 69 লিঙ্গ : পুৰুষ	CFM1158356 ফটো উপলব্ধ	537 নাম : ভীষ্ম কুমাৰী স্বামীৰ নাম : ভোলানাথ ঘৰ নং : ৯৯ বয়স : 59 লিঙ্গ : মহিলা	CFM1158367 ফটো উপলব্ধ
538 নাম : টেকনাথ গৌতম পিতাৰ নাম : ভোলানাথ গৌতম ঘৰ নং : ৯৯ বয়স : 33 লিঙ্গ : পুৰুষ	CFM0225995 ফটো উপলব্ধ	539 নাম : বিনিতা দেবী স্বামীৰ নাম : বেনু ভট্টৰাই ঘৰ নং : 99 বয়স : 31 লিঙ্গ : মহিলা	CFM0450718 ফটো উপলব্ধ	540 নাম : পূজা দেবী পিতাৰ নাম : ভোলানাথ গৌতম ঘৰ নং : 99 বয়স : 24 লিঙ্গ : মহিলা	CFM0452151 ফটো উপলব্ধ



541 নাম : ছত্ৰ মৈনালী পিতাৰ নাম: যুবৰাজ মৈনালী ঘৰ নং : 101 বয়স : 61 লিঙ্গ : পুৰুষ	CFM1277680 ফটো উপলব্ধ	542 নাম : গীতা দেৱী মৈনালী স্বামীৰ নাম: ছত্ৰ মৈনালী ঘৰ নং : 101 বয়স : 55 লিঙ্গ : মহিলা	CFM1278175 ফটো উপলব্ধ	543 নাম : বিৰাজ মৈনালী পিতাৰ নাম: ছত্ৰ মৈনালী ঘৰ নং : 101 বয়স : 30 লিঙ্গ : পুৰুষ	CFM1278159 ফটো উপলব্ধ
544 নাম : বিকাশ মৈনালী পিতাৰ নাম: ছত্ৰ মৈনালী ঘৰ নং : 101 বয়স : 25 লিঙ্গ : পুৰুষ	CFM1278142 ফটো উপলব্ধ	545 নাম : ৰামচন্দ্ৰ মৈনালী পিতাৰ নাম: ইউবৰাজ ঘৰ নং : 102 বয়স : 79 লিঙ্গ : পুৰুষ	CFM1158403 ফটো উপলব্ধ	546 নাম : উৰ্মিলা মৈনালী স্বামীৰ নাম: হৰি ভক্ত মৈনালী ঘৰ নং : 102 বয়স : 40 লিঙ্গ : মহিলা	CFM1162589 ফটো উপলব্ধ
547 নাম : হৰিভক্ত মৈনালী পিতাৰ নাম: ৰামচন্দ্ৰ মৈনালী ঘৰ নং : 102 বয়স : 37 লিঙ্গ : পুৰুষ	CFM1158447 ফটো উপলব্ধ	548 নাম : এশোদা মৈনালী পিতাৰ নাম: হৰি শৰ্মা মৈনালী ঘৰ নং : 33 বয়স : 33 লিঙ্গ : মহিলা	CFM1162432 ফটো উপলব্ধ	# 549 নাম : অন ৰাধা মৈনালী স্বামীৰ নাম: প্ৰভু ৰাম মৈনালী ঘৰ নং : 32 বয়স : 32 লিঙ্গ : মহিলা	CFM1201987 ফটো উপলব্ধ
# 550 নাম : প্ৰভু ৰাম মৈনালী পিতাৰ নাম: ৰাম চন্দ্ৰ মৈনালী ঘৰ নং : 112 বয়স : 31 লিঙ্গ : পুৰুষ	CFM1162885 ফটো উপলব্ধ	551 নাম : আদিত্য মৈনালী পিতাৰ নাম: কৃষ্ণ মৈনালী ঘৰ নং : 102 আ বয়স : 22 লিঙ্গ : পুৰুষ	CFM7183668 ফটো উপলব্ধ	552 নাম : কৃষ্ণ মৈনালী পিতাৰ নাম: অভিমান্য মৈনালী ঘৰ নং : 102ক বয়স : 53 লিঙ্গ : পুৰুষ	CFM1158458 ফটো উপলব্ধ
553 নাম : হৰি শৰ্মা মৈনালী পিতাৰ নাম: অভিমান্য মৈনালী ঘৰ নং : 102ক বয়স : 47 লিঙ্গ : পুৰুষ	CFM1158481 ফটো উপলব্ধ	554 নাম : গঙ্গা দেৱী স্বামীৰ নাম: কৃষ্ণ মৈনালী ঘৰ নং : 102ক বয়স : 46 লিঙ্গ : মহিলা	CFM1158469 ফটো উপলব্ধ	E 555 নাম : বন মায়া মিজাৰ স্বামীৰ নাম: দল বাহাদুৰ ঘৰ নং : 84 বয়স : 84 লিঙ্গ : মহিলা	CFM1158505 ফটো উপলব্ধ
556 নাম : কৰ্ণ বাহাদুৰ মিজাৰ পিতাৰ নাম: চন্দ্ৰ বাহাদুৰ মিজাৰ ঘৰ নং : 103 বয়স : 75 লিঙ্গ : পুৰুষ	CFM1232784 ফটো উপলব্ধ	557 নাম : কৰ্ণ মিজাৰ পিতাৰ নাম: দল বাহাদুৰ ঘৰ নং : 103 বয়স : 53 লিঙ্গ : পুৰুষ	CFM1158492 ফটো উপলব্ধ	558 নাম : মোনা মিজাৰ স্বামীৰ নাম: দীপক মিজাৰ ঘৰ নং : 103 বয়স : 42 লিঙ্গ : মহিলা	CFM1162341 ফটো উপলব্ধ
559 নাম : দীপক মিজাৰ পিতাৰ নাম: মনবাহাদুৰ মিজাৰ ঘৰ নং : 103 বয়স : 40 লিঙ্গ : পুৰুষ	CFM1162772 ফটো উপলব্ধ	560 নাম : টংক মিজাৰ অন্যান্য: সনবাহাদুৰ মিজাৰ ঘৰ নং : 103 বয়স : 40 লিঙ্গ : পুৰুষ	CFM0003558 ফটো উপলব্ধ	561 নাম : জনমনি মিজাৰ স্বামীৰ নাম: কন মিজাৰ ঘৰ নং : 103 বয়স : 39 লিঙ্গ : মহিলা	CFM0145136 ফটো উপলব্ধ
562 নাম : বলৰাম মিজাৰ পিতাৰ নাম: মন বাহাদুৰ মিজাৰ ঘৰ নং : 103 বয়স : 37 লিঙ্গ : পুৰুষ	CFM1162841 ফটো উপলব্ধ	563 নাম : ৰুক্মিণী মিজাৰ স্বামীৰ নাম: মন বাহাদুৰ মিজাৰ ঘৰ নং : 103 বয়স : 35 লিঙ্গ : মহিলা	CFM1162261 ফটো উপলব্ধ	564 নাম : গীতা দেৱী স্বামীৰ নাম: বলোৰাম মিজাৰ ঘৰ নং : 103 বয়স : 30 লিঙ্গ : মহিলা	CFM0003848 ফটো উপলব্ধ
565 নাম : কৃষ্ণ মিজাৰ পিতাৰ নাম: কৰ্ণ মিজাৰ ঘৰ নং : 103 বয়স : 24 লিঙ্গ : পুৰুষ	CFM1248210 ফটো উপলব্ধ	566 নাম : মহিমা মিজাৰ স্বামীৰ নাম: কৃষ্ণ মিজাৰ ঘৰ নং : 103 বয়স : 23 লিঙ্গ : মহিলা	CFM1248194 ফটো উপলব্ধ	567 নাম : কাজিমান মিজাৰ পিতাৰ নাম: দল বাহাদুৰ ঘৰ নং : 108 বয়স : 64 লিঙ্গ : পুৰুষ	CFM1158516 ফটো উপলব্ধ
568 নাম : চন্দ্ৰ কুমাৰী মিজাৰ স্বামীৰ নাম: কাজিমান ঘৰ নং : 108 বয়স : 62 লিঙ্গ : মহিলা	CFM1158527 ফটো উপলব্ধ	569 নাম : হেমন্ত মিজাৰ পিতাৰ নাম: কাজিমান ঘৰ নং : 108 বয়স : 41 লিঙ্গ : পুৰুষ	CFM1158538 ফটো উপলব্ধ	570 নাম : শ্যাম মিজাৰ পিতাৰ নাম: কাজিমান ঘৰ নং : 108 বয়স : 39 লিঙ্গ : পুৰুষ	CFM1158549 ফটো উপলব্ধ



571 নাম : ভূপেন্দ্ৰ মিজৰ পিতাৰ নাম: কাজিমদ্দীন মিজৰ ঘৰ নং : 108 বয়স : 38 লিঙ্গ : পুৰুষ	CFM1158550 ফটো উপলব্ধ	572 নাম : বাম ভণ্ডাৰী পিতাৰ নাম: কপিল মুনী ভণ্ডাৰী ঘৰ নং : 104 বয়স : 28 লিঙ্গ : পুৰুষ	CFM0296053 ফটো উপলব্ধ	573 নাম : প্ৰকাশ কিশান অন্যান্য: মংগৰু কিশান ঘৰ নং : 105 বয়স : 54 লিঙ্গ : পুৰুষ	CFM1162716 ফটো উপলব্ধ
E 574 নাম : পুষ্পা কিষান স্বামীৰ নাম: প্ৰকাশ কিষান ঘৰ নং : 105 বয়স : 52 লিঙ্গ : মহিলা	CFM1162556 ফটো উপলব্ধ	575 নাম : ইন্দিৰা মিজাৰ পিতাৰ নাম: প্ৰেম বাহাদুৰ ঘৰ নং : 105 বয়স : 45 লিঙ্গ : মহিলা	CFM1158583 ফটো উপলব্ধ	576 নাম : গুৰু বাহাদুৰ মিজাৰ পিতাৰ নাম: প্ৰেম ঘৰ নং : 105 বয়স : 44 লিঙ্গ : পুৰুষ	CFM1158561 ফটো উপলব্ধ
577 নাম : ভানুমতী মিজাৰ স্বামীৰ নাম: গুৰু বাহাদুৰ মিজাৰ ঘৰ নং : 105 বয়স : 43 লিঙ্গ : মহিলা	CFM1158572 ফটো উপলব্ধ	578 নাম : কৃষ্ণ বাহাদুৰ মিজাৰ পিতাৰ নাম: প্ৰেম বাহাদুৰ ঘৰ নং : 105 বয়স : 41 লিঙ্গ : পুৰুষ	CFM1158594 ফটো উপলব্ধ	579 নাম : শিব কিচান পিতাৰ নাম: প্ৰকাশ কিচান ঘৰ নং : 105 বয়স : 27 লিঙ্গ : পুৰুষ	CFM0524819 ফটো উপলব্ধ
R 580 নাম : টিকা দেৱী স্বামীৰ নাম: শিৱ কিশান ঘৰ নং : 105 বয়স : 22 লিঙ্গ : মহিলা	CFM1268796 ফটো উপলব্ধ	581 নাম : নিত্য জোশী মৈনালী পিতাৰ নাম: ইউবৰাজ ঘৰ নং : 106 বয়স : 59 লিঙ্গ : পুৰুষ	CFM1158607 ফটো উপলব্ধ	582 নাম : অম্বীকা মৈনালী স্বামীৰ নাম: নিত্য জোচি মৈনালী ঘৰ নং : 106 বয়স : 57 লিঙ্গ : মহিলা	CFM1158618 ফটো উপলব্ধ
583 নাম : সন্তোশ মৈনালী পিতাৰ নাম: নিত্য মৈনালী ঘৰ নং : 106 বয়স : 44 লিঙ্গ : পুৰুষ	CFM1158629 ফটো উপলব্ধ	584 নাম : মিনা মৈনালী স্বামীৰ নাম: সন্তোশ মৈনালী ঘৰ নং : 106 বয়স : 42 লিঙ্গ : মহিলা	CFM1158652 ফটো উপলব্ধ	S 585 নাম : শোভা দেৱী পিতাৰ নাম: নিত্য প্ৰসাদ ঘৰ নং : 106 বয়স : 39 লিঙ্গ : মহিলা	CFM1158630 ফটো উপলব্ধ
586 নাম : বিজয় মৈনালী পিতাৰ নাম: নিত্য মৈনালী ঘৰ নং : 106 বয়স : 38 লিঙ্গ : পুৰুষ	CFM1158641 ফটো উপলব্ধ	587 নাম : কৃষ্ণা ব্ৰহ্ম স্বামীৰ নাম: ৰঞ্জিত ঘৰ নং : 106 বয়স : 29 লিঙ্গ : মহিলা	CFM0524512 ফটো উপলব্ধ	E 588 নাম : নউমায়া কৰ্মিক স্বামীৰ নাম: খড়া ঘৰ নং : 109 বয়স : 68 লিঙ্গ : মহিলা	CFM1158685 ফটো উপলব্ধ
589 নাম : নাৰায়ন কাৰ্কী পিতাৰ নাম: খড়া ঘৰ নং : 109 বয়স : 48 লিঙ্গ : পুৰুষ	CFM1158663 ফটো উপলব্ধ	590 নাম : বাম কাৰ্কী পিতাৰ নাম: খৰ্গ বাহাদুৰ কাৰ্কী ঘৰ নং : 109 বয়স : 42 লিঙ্গ : পুৰুষ	CFM1158696 ফটো উপলব্ধ	591 নাম : তাৰা দেৱী স্বামীৰ নাম: নাৰায়ন কাৰ্কী ঘৰ নং : 109 বয়স : 39 লিঙ্গ : মহিলা	CFM1158674 ফটো উপলব্ধ
592 নাম : মেনকা কাৰ্কী স্বামীৰ নাম: বাম কাৰ্কী ঘৰ নং : 109 বয়স : 38 লিঙ্গ : মহিলা	CFM1158709 ফটো উপলব্ধ	E 593 নাম : ভীম বাহাদুৰ কাৰ্কী পিতাৰ নাম: ৰতন ঘৰ নং : 109 বয়স : 68 লিঙ্গ : পুৰুষ	CFM1158710 ফটো উপলব্ধ	594 নাম : সাবিত্ৰী কাৰ্কী স্বামীৰ নাম: ভীম ঘৰ নং : 109 বয়স : 63 লিঙ্গ : মহিলা	CFM1158721 ফটো উপলব্ধ
595 নাম : দময়ন্তী কাৰ্কী পিতাৰ নাম: ভীম বাহাদুৰ কাৰ্কী ঘৰ নং : 109 বয়স : 43 লিঙ্গ : মহিলা	CFM1162318 ফটো উপলব্ধ	R 596 নাম : কুকা দেৱী পিতাৰ নাম: ভীম বাহাদুৰ কাৰ্কী ঘৰ নং : 109 বয়স : 35 লিঙ্গ : মহিলা	CFM1162352 ফটো উপলব্ধ	597 নাম : দিপেন কাৰ্কী পিতাৰ নাম: ভীম বাহাদুৰ কাৰ্কী ঘৰ নং : 109 বয়স : 33 লিঙ্গ : পুৰুষ	CFM1158743 ফটো উপলব্ধ
598 নাম : অৰ্জুন কাৰ্কী পিতাৰ নাম: ভীম বাহাদুৰ কাৰ্কী ঘৰ নং : 109 বয়স : 27 লিঙ্গ : পুৰুষ	CFM0148130 ফটো উপলব্ধ	599 নাম : উম্বৰ কাৰ্কী পিতাৰ নাম: ৰতন বাহাদুৰ ঘৰ নং : 109 বয়স : 73 লিঙ্গ : পুৰুষ	CFM1158754 ফটো উপলব্ধ	600 নাম : ডুকা কাৰ্কী স্বামীৰ নাম: উম্বৰ বাহাদুৰ ঘৰ নং : 109 বয়স : 67 লিঙ্গ : মহিলা	CFM1158765 ফটো উপলব্ধ



<p>R 601</p> <p>নাম : তুলশা কটৱাল পিতাৰ নাম: ডম্বৰ বাহাদুৰ কাৰ্কী ঘৰ নং : ১০৯ বয়স : 44 লিঙ্গ : মহিলা</p> <p>CFM1875883</p> <p>ফটো উপলব্ধ</p>	<p>602</p> <p>নাম : ভূপেন্দ্ৰ কাৰ্কী পিতাৰ নাম: ডম্বৰ বাহাদুৰ ঘৰ নং : ১০৯ বয়স : 38 লিঙ্গ : পুৰুষ</p> <p>CFM1158776</p> <p>ফটো উপলব্ধ</p>	<p>603</p> <p>নাম : কল্পনা কাৰ্কী স্বামীৰ নাম: ভূপেন কাৰ্কী ঘৰ নং : ১০৯ বয়স : 36 লিঙ্গ : মহিলা</p> <p>CFM1162498</p> <p>ফটো উপলব্ধ</p>
<p>604</p> <p>নাম : প্ৰিনকল কাৰ্কী পিতাৰ নাম: দেবেন্দ্ৰ কাৰ্কী ঘৰ নং : 109 বয়স : 24 লিঙ্গ : পুৰুষ</p> <p>CFM1213404</p> <p>ফটো উপলব্ধ</p>	<p>605</p> <p>নাম : প্ৰীয়ছ কাৰ্কী পিতাৰ নাম: দেবেন্দ্ৰ কাৰ্কী ঘৰ নং : 109 বয়স : 21 লিঙ্গ : পুৰুষ</p> <p>UUI0019646</p> <p>ফটো উপলব্ধ</p>	<p>606</p> <p>নাম : দেবেন্দ্ৰ কাৰ্কী পিতাৰ নাম: ডম্বৰ ঘৰ নং : ১০৯ক বয়স : 46 লিঙ্গ : পুৰুষ</p> <p>CFM1158787</p> <p>ফটো উপলব্ধ</p>
<p>607</p> <p>নাম : মীনা কুমাৰী ছেত্ৰী স্বামীৰ নাম: দেবেন্দ্ৰ কাৰ্কী ঘৰ নং : ১০৯ক বয়স : 41 লিঙ্গ : মহিলা</p> <p>CFM1158798</p> <p>ফটো উপলব্ধ</p>	<p>608</p> <p>নাম : এব নাৰায়ন পাঠক পিতাৰ নাম: ইন্দ্ৰলাল ঘৰ নং : ১১০ বয়স : 63 লিঙ্গ : পুৰুষ</p> <p>CFM1158801</p> <p>ফটো উপলব্ধ</p>	<p>E 609</p> <p>নাম : পুষ্পা পাঠক স্বামীৰ নাম: এব নাৰায়ন পাঠক ঘৰ নং : ১১০ বয়স : 61 লিঙ্গ : মহিলা</p> <p>CFM1158812</p> <p>ফটো উপলব্ধ</p>
<p>610</p> <p>নাম : বিজু পাঠক পিতাৰ নাম: এব নাৰায়ন পাঠক ঘৰ নং : ১১০ বয়স : 41 লিঙ্গ : পুৰুষ</p> <p>CFM1158856</p> <p>ফটো উপলব্ধ</p>	<p>R 611</p> <p>নাম : সাবিত্ৰী উপাধ্যায় স্বামীৰ নাম: পূৰ্ণ প্ৰসাদ উপাধ্যায় ঘৰ নং : ১১০ বয়স : 34 লিঙ্গ : মহিলা</p> <p>CFM1875941</p> <p>ফটো উপলব্ধ</p>	<p>612</p> <p>নাম : সাবিত্ৰী উপাধ্যায় স্বামীৰ নাম: বিজু পাঠক ঘৰ নং : ১১০ বয়স : 33 লিঙ্গ : মহিলা</p> <p>CFM1162034</p> <p>ফটো উপলব্ধ</p>
<p>613</p> <p>নাম : প্ৰিন্স পাঠক পিতাৰ নাম: ঘনশ্যাম পাঠক ঘৰ নং : 110 (ক) বয়স : 22 লিঙ্গ : পুৰুষ</p> <p>UUI0069187</p> <p>ফটো উপলব্ধ</p>	<p>614</p> <p>নাম : বল বাহাদুৰ পৌডেল পিতাৰ নাম: মান বাহাদুৰ ঘৰ নং : ১১১ বয়স : 88 লিঙ্গ : পুৰুষ</p> <p>CFM1158867</p> <p>ফটো উপলব্ধ</p>	<p>615</p> <p>নাম : নৰ্মদা পৌডেল স্বামীৰ নাম: বল বাহাদুৰ ঘৰ নং : ১১১ বয়স : 71 লিঙ্গ : মহিলা</p> <p>CFM1158878</p> <p>ফটো উপলব্ধ</p>
<p>616</p> <p>নাম : মোহন পৌডেল পিতাৰ নাম: বল বাহাদুৰ ঘৰ নং : ১১১ বয়স : 41 লিঙ্গ : পুৰুষ</p> <p>CFM1158889</p> <p>ফটো উপলব্ধ</p>	<p>617</p> <p>নাম : মিত্ৰবাহাদুৰ পৌডেল পিতাৰ নাম: বল বাহাদুৰ ঘৰ নং : ১১১ বয়স : 39 লিঙ্গ : পুৰুষ</p> <p>CFM1158890</p> <p>ফটো উপলব্ধ</p>	<p>618</p> <p>নাম : গোমা দেবী পিতাৰ নাম: বল বাহাদুৰ ঘৰ নং : ১১১ বয়স : 36 লিঙ্গ : মহিলা</p> <p>CFM1158903</p> <p>ফটো উপলব্ধ</p>
<p>619</p> <p>নাম : পৰিএ দেবী পৌডেল স্বামীৰ নাম: মিএ বাহাদুৰ পৌডেল ঘৰ নং : ১১১ বয়স : 36 লিঙ্গ : মহিলা</p> <p>CFM0148312</p> <p>ফটো উপলব্ধ</p>	<p>620</p> <p>নাম : উমা পৌডেল স্বামীৰ নাম: মোহন বাহাদুৰ ঘৰ নং : ১১১ বয়স : 36 লিঙ্গ : মহিলা</p> <p>CFM1158914</p> <p>ফটো উপলব্ধ</p>	<p>621</p> <p>নাম : দক্ষা প্ৰচাদ ৰিজাল পিতাৰ নাম: হৰি প্ৰসাদ ৰিজাল ঘৰ নং : ১১৩ বয়স : 52 লিঙ্গ : পুৰুষ</p> <p>CFM1158947</p> <p>ফটো উপলব্ধ</p>
<p>622</p> <p>নাম : ওম নাথ ৰিজাল পিতাৰ নাম: হৰিকৃষ্ণ ঘৰ নং : ১১৩ বয়স : 45 লিঙ্গ : পুৰুষ</p> <p>CFM1158958</p> <p>ফটো উপলব্ধ</p>	<p>623</p> <p>নাম : বিজয় ৰিজাল পিতাৰ নাম: হৰিকৃষ্ণ ঘৰ নং : ১১৩ বয়স : 44 লিঙ্গ : পুৰুষ</p> <p>CFM1158970</p> <p>ফটো উপলব্ধ</p>	<p>624</p> <p>নাম : চম্পা ৰিজাল স্বামীৰ নাম: চুডামনি ৰিজাল ঘৰ নং : ১১৩ বয়স : 41 লিঙ্গ : মহিলা</p> <p>CFM1158936</p> <p>ফটো উপলব্ধ</p>
<p>625</p> <p>নাম : বিশাল ৰিজাল মাতৃৰ নাম: চম্পা ৰিজাল ঘৰ নং : 113 বয়স : 25 লিঙ্গ : পুৰুষ</p> <p>CFM7177835</p> <p>ফটো উপলব্ধ</p>	<p>626</p> <p>নাম : বিবশ ৰিজাল মাতৃৰ নাম: চম্পা ৰিজাল ঘৰ নং : 113 বয়স : 22 লিঙ্গ : পুৰুষ</p> <p>CFM7185580</p> <p>ফটো উপলব্ধ</p>	<p>E 627</p> <p>নাম : চন্দ্ৰ বাহাদুৰ দৰ্জী পিতাৰ নাম: নৰবাহাদুৰ ঘৰ নং : ১১৪ বয়স : 85 লিঙ্গ : পুৰুষ</p> <p>CFM1158992</p> <p>ফটো উপলব্ধ</p>
<p>628</p> <p>নাম : বিমলা দৰ্জী স্বামীৰ নাম: লাল বাহাদুৰ দৰ্জী ঘৰ নং : ১১৪ বয়স : 60 লিঙ্গ : মহিলা</p> <p>CFM0010405</p> <p>ফটো উপলব্ধ</p>	<p>629</p> <p>নাম : লাল বাহাদুৰ দৰ্জী পিতাৰ নাম: চন্দ্ৰবাহাদুৰ ঘৰ নং : ১১৪ বয়স : 57 লিঙ্গ : পুৰুষ</p> <p>CFM1159008</p> <p>ফটো উপলব্ধ</p>	<p>630</p> <p>নাম : কুমাৰ পৰিয়াৰ পিতাৰ নাম: ছবি লাল পৰিয়াৰ ঘৰ নং : ১১৪ বয়স : 52 লিঙ্গ : পুৰুষ</p> <p>CFM1162874</p> <p>ফটো উপলব্ধ</p>



631 নাম : লিলা পৰিয়াৰ দৰ্জী স্বামীৰ নাম : কুমাৰ পৰিয়াৰ দৰ্জী ঘৰ নং : ১১৪ বয়স : 50 লিঙ্গ : মহিলা	CFM1162590 ফটো উপলব্ধ	632 নাম : টিকাৰাম দৰ্জী পিতাৰ নাম : চন্দ্ৰ বাহাদুৰ ঘৰ নং : ১১৪ বয়স : 44 লিঙ্গ : পুৰুষ	CFM1159020 ফটো উপলব্ধ	633 নাম : নৰমায়া দৰ্জী স্বামীৰ নাম : টিকাৰাম দৰ্জী ঘৰ নং : ১১৪ বয়স : 43 লিঙ্গ : মহিলা	CFM1159031 ফটো উপলব্ধ
634 নাম : জনক বাহাদুৰ দৰ্জী পিতাৰ নাম : লাল বাহাদুৰ দৰ্জী ঘৰ নং : ১১৪ বয়স : 31 লিঙ্গ : পুৰুষ	CFM0149476 ফটো উপলব্ধ	635 নাম : কেদাৰ নাথ দৰ্জী পিতাৰ নাম : কুমাৰ পৰিয়াৰ দৰ্জী ঘৰ নং : ১১৪ বয়স : 28 লিঙ্গ : পুৰুষ	CFM0148213 ফটো উপলব্ধ	636 নাম : কৰন দৰ্জী পিতাৰ নাম : টিকাৰাম দৰ্জী ঘৰ নং : 114 বয়স : 25 লিঙ্গ : পুৰুষ	CFM0409235 ফটো উপলব্ধ
637 নাম : দেৱী মায়া স্বামীৰ নাম : সন্তোষ দৰ্জী ঘৰ নং : ১১৫ বয়স : 69 লিঙ্গ : মহিলা	CFM1159086 ফটো উপলব্ধ	638 নাম : দিল বাহাদুৰ পৰিয়াৰ পিতাৰ নাম : গস্তাৰ ঘৰ নং : ১১৫ বয়স : 60 লিঙ্গ : পুৰুষ	CFM1159053 ফটো উপলব্ধ	639 নাম : ছলি মায়া স্বামীৰ নাম : দিল বাহাদুৰ ঘৰ নং : ১১৫ বয়স : 53 লিঙ্গ : মহিলা	CFM1159064 ফটো উপলব্ধ
640 নাম : বিমলা দৰ্জী সুনদাস স্বামীৰ নাম : ৰাজ কুমাৰ সুনদাস ঘৰ নং : 115 বয়স : 35 লিঙ্গ : মহিলা	UUI0025668 ফটো উপলব্ধ	#2 641 নাম : জনোক পৰিয়াৰ পিতাৰ নাম : দিল বাহাদুৰ পৰিয়াৰ ঘৰ নং : ১১৫ ক বয়স : 34 লিঙ্গ : পুৰুষ	CFM1875838 ফটো উপলব্ধ	#2 642 নাম : ৰীতা পৰিয়াৰ স্বামীৰ নাম : জনক পৰিয়াৰ ঘৰ নং : ১১৫ ক বয়স : 31 লিঙ্গ : মহিলা	CFM1875918 ফটো উপলব্ধ
643 নাম : সমীৰ খাতি মাতৃৰ নাম : লিলা মায়া খাতি ঘৰ নং : 115 বয়স : 26 লিঙ্গ : পুৰুষ	CFM1303734 ফটো উপলব্ধ	644 নাম : সূচন পৌডেল পিতাৰ নাম : মোহন পৌডেল ঘৰ নং : 115 বয়স : 20 লিঙ্গ : পুৰুষ	UUI0033191 ফটো উপলব্ধ	D 645 নাম : চন্দ্ৰ মায়া দৰ্জী স্বামীৰ নাম : কৃষ্ণ বাহাদুৰ ঘৰ নং : ১১৬ বয়স : 61 লিঙ্গ : মহিলা	CFM1162932 ফটো উপলব্ধ
646 নাম : মেঘ বাহাদুৰ পিতাৰ নাম : কৃষ্ণ ঘৰ নং : ১১৬ বয়স : 48 লিঙ্গ : পুৰুষ	CFM1162943 ফটো উপলব্ধ	647 নাম : মায়া দৰ্জী স্বামীৰ নাম : মেঘ বাহাদুৰ ঘৰ নং : ১১৬ বয়স : 46 লিঙ্গ : মহিলা	CFM1159122 ফটো উপলব্ধ	D 648 নাম : গঙ্গা বাহাদুৰ পিতাৰ নাম : কৃষ্ণ ঘৰ নং : ১১৬ বয়স : 44 লিঙ্গ : পুৰুষ	CFM1162954 ফটো উপলব্ধ
649 নাম : শিবমায়া দৰ্জী স্বামীৰ নাম : গঙ্গা বাহাদুৰ ঘৰ নং : ১১৬ বয়স : 39 লিঙ্গ : মহিলা	CFM1159144 ফটো উপলব্ধ	650 নাম : দেবিড শিৱা পিতাৰ নাম : মেঘ নহাদুৰ শিৱা ঘৰ নং : 116 বয়স : 25 লিঙ্গ : পুৰুষ	UUI0028100 ফটো উপলব্ধ	651 নাম : ৰাহুল দৰ্জী পিতাৰ নাম : মেঘ বাহাদুৰ শিৱা ঘৰ নং : 116 বয়স : 25 লিঙ্গ : পুৰুষ	UUI0028340 ফটো উপলব্ধ
652 নাম : পবিত্ৰ ভূসল স্বামীৰ নাম : দিল্লীৰাম ঘৰ নং : ১১৮ বয়স : 89 লিঙ্গ : মহিলা	CFM1159177 ফটো উপলব্ধ	653 নাম : মাতৃকা ভূচাল পিতাৰ নাম : দিল্লীৰাম ভূচাল ঘৰ নং : ১১৮ বয়স : 58 লিঙ্গ : পুৰুষ	CFM1159155 ফটো উপলব্ধ	654 নাম : মান ভূসল স্বামীৰ নাম : মাত্ৰিকা ভূসল ঘৰ নং : ১১৮ বয়স : 54 লিঙ্গ : মহিলা	CFM1159166 ফটো উপলব্ধ
655 নাম : শিব ৰাজ ভূচাল পিতাৰ নাম : মাতৃকা ভূচাল ঘৰ নং : ১১৮ বয়স : 35 লিঙ্গ : পুৰুষ	CFM1162681 ফটো উপলব্ধ	656 নাম : টিকাৰাম ভূচাল পিতাৰ নাম : মাতৃকা ভূচাল ঘৰ নং : ১১৮ বয়স : 31 লিঙ্গ : পুৰুষ	CFM0186205 ফটো উপলব্ধ	657 নাম : বাসুদেব ভূচাল পিতাৰ নাম : মাতৃকা ভূচাল ঘৰ নং : 118 বয়স : 22 লিঙ্গ : পুৰুষ	CFM1272590 ফটো উপলব্ধ
658 নাম : পুষ্প ৰাজ শৰ্মা পিতাৰ নাম : মদন কুমাৰ ঘৰ নং : ১১৯ বয়স : 54 লিঙ্গ : পুৰুষ	CFM1159199 ফটো উপলব্ধ	659 নাম : গীতা দেৱী স্বামীৰ নাম : পুষ্পৰাজ ঘৰ নং : ১১৯ বয়স : 49 লিঙ্গ : মহিলা	CFM1159202 ফটো উপলব্ধ	R 660 নাম : গৌতম ৰায় পিতাৰ নাম : কুমাৰ ৰায় ঘৰ নং : 119 বয়স : 40 লিঙ্গ : পুৰুষ	UUI0121384 ফটো উপলব্ধ



661 নাম : চপনা দেৱী পিতাৰ নাম: পুষ্পৰাজ শৰ্মা ঘৰ নং : ১১৯ বয়স : 31 লিঙ্গ : মহিলা	CFM1875861 ফটো উপলব্ধ	662 নাম : যুবৰাজ শৰ্মা পিতাৰ নাম: পুষ্পৰাজ শৰ্মা ঘৰ নং : ১১৯ বয়স : 31 লিঙ্গ : পুৰুষ	CFM1875850 ফটো উপলব্ধ	663 নাম : দিব্যাসিং শৰ্মা স্বামীৰ নাম: যুবৰাজ শৰ্মা ঘৰ নং : 119 বয়স : 23 লিঙ্গ : মহিলা	CFM1314855 ফটো উপলব্ধ
E 664 নাম : তুলশা দেৱী স্বামীৰ নাম: মদন ঘৰ নং : ১২০ বয়স : 69 লিঙ্গ : মহিলা	CFM1159257 ফটো উপলব্ধ	# 665 নাম : লক্ষী সংগ্ৰোলা স্বামীৰ নাম: বুদ্ধ ঘৰ নং : ১২০ বয়স : 44 লিঙ্গ : মহিলা	CFM1159279 ফটো উপলব্ধ	666 নাম : পৰশুৰাম শৰ্মা পিতাৰ নাম: মদন ঘৰ নং : ১২০ বয়স : 40 লিঙ্গ : পুৰুষ	CFM1159280 ফটো উপলব্ধ
667 নাম : সবিতা শৰ্মা স্বামীৰ নাম: পৰশুৰাম শৰ্মা ঘৰ নং : ১২০ বয়স : 38 লিঙ্গ : মহিলা	CFM1159291 ফটো উপলব্ধ	668 নাম : ৰূপা সংগ্ৰোলা পিতাৰ নাম: বুদ্ধ সংগ্ৰোলা ঘৰ নং : 120 বয়স : 24 লিঙ্গ : মহিলা	CFM1300904 ফটো উপলব্ধ	669 নাম : সোম নাথ শৰ্মা পিতাৰ নাম: মদন ঘৰ নং : ১২০ক বয়স : 51 লিঙ্গ : পুৰুষ	CFM1159304 ফটো উপলব্ধ
670 নাম : টাৰা কাকী স্বামীৰ নাম: অমৰ পৌডেল ঘৰ নং : ১২১ বয়স : 43 লিঙ্গ : মহিলা	CFM1159326 ফটো উপলব্ধ	671 নাম : কমলা দেৱী স্বামীৰ নাম: নৰেন্দ্ৰ ঘৰ নং : ১২১ বয়স : 42 লিঙ্গ : মহিলা	CFM1159337 ফটো উপলব্ধ	672 নাম : তুলাসা পৌডেল মাতৃৰ নাম: তাৰা দেৱী ঘৰ নং : 121 বয়স : 27 লিঙ্গ : মহিলা	CFM1304427 ফটো উপলব্ধ
673 নাম : চয়নীকা পৌডেল মাতৃৰ নাম: তাৰা কাকী ঘৰ নং : 121 বয়স : 22 লিঙ্গ : মহিলা	CFM7183981 ফটো উপলব্ধ	674 নাম : বিষ্ণু মায়া শৰ্মা স্বামীৰ নাম: টংকপ্ৰসাদ ঘৰ নং : ১২২ বয়স : 61 লিঙ্গ : মহিলা	CFM1159348 ফটো উপলব্ধ	675 নাম : দীপক ভূচাল পিতাৰ নাম: টংক প্ৰসাদ ভূচাল ঘৰ নং : ১২২ বয়স : 41 লিঙ্গ : পুৰুষ	CFM0015966 ফটো উপলব্ধ
676 নাম : বাবুল শৰ্মা পিতাৰ নাম: টংক ঘৰ নং : ১২২ বয়স : 39 লিঙ্গ : পুৰুষ	CFM1159371 ফটো উপলব্ধ	677 নাম : গনেশ উপ্ৰেতি পিতাৰ নাম: বিষ্ণুমায়া শৰ্মা ঘৰ নং : ১২২ বয়স : 38 লিঙ্গ : পুৰুষ	CFM1875805 ফটো উপলব্ধ	678 নাম : ৰনেশ শৰ্মা পিতাৰ নাম: টংকুপ্ৰদ শৰ্মা ঘৰ নং : ১২২ বয়স : 29 লিঙ্গ : পুৰুষ	CFM0016386 ফটো উপলব্ধ
679 নাম : শোভা দেৱী স্বামীৰ নাম: ৰমেশ শৰ্মা ঘৰ নং : 122 বয়স : 28 লিঙ্গ : মহিলা	CFM1123660 ফটো উপলব্ধ	680 নাম : বৰ্ণা উপ্ৰেতি স্বামীৰ নাম: গনেশ উপ্ৰেতি ঘৰ নং : 122 বয়স : 25 লিঙ্গ : মহিলা	CFM1123561 ফটো উপলব্ধ	681 নাম : কালি প্ৰসাদ শৰ্মা পিতাৰ নাম: দিল্লীৰাম শৰ্মা ঘৰ নং : ১২৩ বয়স : 65 লিঙ্গ : পুৰুষ	CFM1875792 ফটো উপলব্ধ
R 682 নাম : ভূমিকা ভূচাল স্বামীৰ নাম: কালিপ্ৰসাদ ঘৰ নং : ১২৩ বয়স : 58 লিঙ্গ : মহিলা	CFM1159406 ফটো উপলব্ধ	683 নাম : গোমা দেৱী ভূচাল স্বামীৰ নাম: কালিপ্ৰসাদ ঘৰ নং : ১২৩ বয়স : 58 লিঙ্গ : মহিলা	CFM1159417 ফটো উপলব্ধ	684 নাম : অনূপ ভূচাল মাতৃৰ নাম: কালী প্ৰসাদ ভূচাল ঘৰ নং : ১২৩ বয়স : 36 লিঙ্গ : পুৰুষ	CFM1162056 ফটো উপলব্ধ
685 নাম : সুমন মল্ল স্বামীৰ নাম: অনূপ ভূচাল ঘৰ নং : 123 বয়স : 33 লিঙ্গ : মহিলা	UUU0020958 ফটো উপলব্ধ	686 নাম : ৰেখা খতিওৰা স্বামীৰ নাম: চন্দন ভূচাল ঘৰ নং : ১২৩ বয়স : 31 লিঙ্গ : মহিলা	CFM0148692 ফটো উপলব্ধ	687 নাম : চন্দন ভূচাল পিতাৰ নাম: কালী প্ৰসাদ ভূচাল ঘৰ নং : ১২৩ বয়স : 31 লিঙ্গ : পুৰুষ	CFM1161837 ফটো উপলব্ধ
688 নাম : মন ময়া দেৱী স্বামীৰ নাম: মনোৰথ শৰ্মা ঘৰ নং : ১২৪ বয়স : 68 লিঙ্গ : মহিলা	CFM1159439 ফটো উপলব্ধ	689 নাম : গোবিন্দ শৰ্মা পিতাৰ নাম: মনোৰথ শৰ্মা ঘৰ নং : ১২৪ বয়স : 38 লিঙ্গ : পুৰুষ	CFM1159451 ফটো উপলব্ধ	690 নাম : অঞ্জনা ভূচাল স্বামীৰ নাম: দৰ্শি ৰাম ভূচাল ঘৰ নং : ১২৪ বয়স : 34 লিঙ্গ : মহিলা	CFM1159462 ফটো উপলব্ধ



691 নাম : ৰোশ্না শৰ্মা স্বামীৰ নাম : গোবিন্দ শৰ্মা ঘৰ নং : 124 বয়স : 31 লিঙ্গ : মহিলা	CFM0450411 ফটো উপলব্ধ	692 নাম : ভাবনী শৰ্মা পিতাৰ নাম : ডিল্লিৰাম ঘৰ নং : 126 বয়স : 63 লিঙ্গ : পুৰুষ	CFM1159473 ফটো উপলব্ধ	693 নাম : সোমা দেবী স্বামীৰ নাম : ভবানী ঘৰ নং : 126 বয়স : 58 লিঙ্গ : মহিলা	CFM1159484 ফটো উপলব্ধ
#2 694 নাম : কল্পনা ভূহাল পিতাৰ নাম : ভবানী ভূহাল ঘৰ নং : 126 বয়স : 40 লিঙ্গ : মহিলা	CFM1159495 ফটো উপলব্ধ	695 নাম : লক্ষী শৰ্মা পিতাৰ নাম : ভবানী ঘৰ নং : 129 বয়স : 38 লিঙ্গ : মহিলা	CFM1159508 ফটো উপলব্ধ	696 নাম : চন্দ্ৰকলা ভূহাল স্বামীৰ নাম : লক্ষী ভূহাল ঘৰ নং : 129 বয়স : 38 লিঙ্গ : মহিলা	CFM1875894 ফটো উপলব্ধ
R 697 নাম : তপন নিৰোলা পিতাৰ নাম : ভিম প্ৰসাদ নিৰোলা ঘৰ নং : 24 বয়স : 24 লিঙ্গ : পুৰুষ	CFM0367649 ফটো উপলব্ধ	698 নাম : লিলা শৰ্মা পিতাৰ নাম : ৰামচন্দ্ৰ ঘৰ নং : 60 বয়স : 60 লিঙ্গ : পুৰুষ	CFM1159531 ফটো উপলব্ধ	699 নাম : মিনা শৰ্মা স্বামীৰ নাম : লিলা ঘৰ নং : 55 বয়স : 55 লিঙ্গ : মহিলা	CFM1159542 ফটো উপলব্ধ
700 নাম : চন্দ্ৰ প্ৰসাদ সংগ্ৰোলা পিতাৰ নাম : লিলা শৰ্মা ঘৰ নং : 128 বয়স : 31 লিঙ্গ : পুৰুষ	CFM1875827 ফটো উপলব্ধ	701 নাম : দাতাৰাম শৰ্মা পিতাৰ নাম : ৰামচন্দ্ৰ ঘৰ নং : 129 বয়স : 70 লিঙ্গ : পুৰুষ	CFM1159553 ফটো উপলব্ধ	702 নাম : গঙ্গা দেবী স্বামীৰ নাম : দাতাৰাম ঘৰ নং : 129 বয়স : 68 লিঙ্গ : মহিলা	CFM1159564 ফটো উপলব্ধ
703 নাম : বদী শৰ্মা পিতাৰ নাম : দাতাৰাম ঘৰ নং : 129 বয়স : 40 লিঙ্গ : পুৰুষ	CFM1159575 ফটো উপলব্ধ	704 নাম : হিমা দেবী স্বামীৰ নাম : বদী শৰ্মা ঘৰ নং : 129 বয়স : 39 লিঙ্গ : মহিলা	CFM0186072 ফটো উপলব্ধ	705 নাম : মণিকা ছেত্ৰী স্বামীৰ নাম : প্ৰকাশ সংগ্ৰোলা ঘৰ নং : 129 বয়স : 27 লিঙ্গ : মহিলা	CFM1307362 ফটো উপলব্ধ
706 নাম : গীতা শৰ্মা স্বামীৰ নাম : চন্দ্ৰ প্ৰসাদ সংগ্ৰোলা ঘৰ নং : 129 বয়স : 25 লিঙ্গ : মহিলা	UUI0014860 ফটো উপলব্ধ	707 নাম : ঘনশ্যাম শৰ্মা পিতাৰ নাম : দাতাৰাম শৰ্মা ঘৰ নং : 129ক বয়স : 42 লিঙ্গ : পুৰুষ	CFM1159586 ফটো উপলব্ধ	708 নাম : প্ৰকাশ সংগ্ৰোলা পিতাৰ নাম : দাতাৰাম শৰ্মা ঘৰ নং : 129 খ বয়স : 31 লিঙ্গ : পুৰুষ	CFM1875849 ফটো উপলব্ধ
709 নাম : সীতা দেবী স্বামীৰ নাম : গঙ্গা প্ৰসাদ পাঠক ঘৰ নং : 130 বয়স : 70 লিঙ্গ : মহিলা	CFM1159600 ফটো উপলব্ধ	710 নাম : অবিচন্দ্ৰ পাঠক পিতাৰ নাম : গংগা প্ৰসাদ পাঠক ঘৰ নং : 130 বয়স : 35 লিঙ্গ : পুৰুষ	CFM1162783 ফটো উপলব্ধ	711 নাম : তাৰা পাঠক স্বামীৰ নাম : এগ্য প্ৰসাদ পাঠক ঘৰ নং : 131 বয়স : 49 লিঙ্গ : মহিলা	CFM1159622 ফটো উপলব্ধ
712 নাম : এগ্য প্ৰসাদ পাঠক পিতাৰ নাম : গঙ্গা প্ৰসাদ পাঠক ঘৰ নং : 131 বয়স : 45 লিঙ্গ : পুৰুষ	CFM1159611 ফটো উপলব্ধ	713 নাম : ৰশ্মী ৰাজবংশী স্বামীৰ নাম : বাবুল ৰাজবংশী ঘৰ নং : 0131 বয়স : 36 লিঙ্গ : মহিলা	CFM1224161 ফটো উপলব্ধ	714 নাম : দ্ৰৌপদী ৰাজবংশী স্বামীৰ নাম : পবিত ৰাজবংশী ঘৰ নং : 0131 বয়স : 33 লিঙ্গ : মহিলা	CFM1224153 ফটো উপলব্ধ
715 নাম : বাবুল ৰাজবংশী পিতাৰ নাম : গনেশ ৰাজবংশী ঘৰ নং : 0131 বয়স : 27 লিঙ্গ : মহিলা	CFM1224146 ফটো উপলব্ধ	716 নাম : কিৰন পাঠক পিতাৰ নাম : এগ্য প্ৰসাদ পাঠক ঘৰ নং : 131 বয়স : 23 লিঙ্গ : মহিলা	CFM1275833 ফটো উপলব্ধ	717 নাম : ৰশ্মি পাঠক পিতাৰ নাম : এজ্ঞ প্ৰসাদ পাঠক ঘৰ নং : 131 বয়স : 21 লিঙ্গ : মহিলা	UUI0015008 ফটো উপলব্ধ
718 নাম : গলক ৰয় পিতাৰ নাম : ৰবিৰাম ঘৰ নং : 132 বয়স : 68 লিঙ্গ : পুৰুষ	CFM1159633 ফটো উপলব্ধ	E 719 নাম : বৃধনী উৰাং স্বামীৰ নাম : হৰীদাস উৰাং ঘৰ নং : 132 বয়স : 61 লিঙ্গ : মহিলা	CFM0155986 ফটো উপলব্ধ	720 নাম : বন্দনা উৰাং পিতাৰ নাম : ডমু উৰাং ঘৰ নং : 132 বয়স : 58 লিঙ্গ : পুৰুষ	CFM1161859 ফটো উপলব্ধ



721 নাম : চুমাৰী উৰাং স্বামীৰ নাম: বন্দনা উৰাং ঘৰ নং : ১৩২ বয়স : 52 লিঙ্গ : মহিলা	CFM1161848 ফটো উপলব্ধ	722 নাম : মিন বয় স্বামীৰ নাম: গলক ঘৰ নং : ১৩২ বয়স : 50 লিঙ্গ : মহিলা	CFM1159644 ফটো উপলব্ধ	723 নাম : পনী বাম উৰাং পিতাৰ নাম: হৰি দাস উৰাং ঘৰ নং : ১৩২ বয়স : 48 লিঙ্গ : পুৰুষ	CFM1159655 ফটো উপলব্ধ
724 নাম : পবিত্ৰা উৰাং স্বামীৰ নাম: পানীৰাম উৰাং ঘৰ নং : ১৩২ বয়স : 40 লিঙ্গ : মহিলা	CFM1159666 ফটো উপলব্ধ	725 নাম : আকাশ উৰাং অন্যান্য: বন্দনা উৰাং ঘৰ নং : ১৩২ বয়স : 32 লিঙ্গ : পুৰুষ	CFM1161906 ফটো উপলব্ধ	726 নাম : ৰাজীতা তিকী স্বামীৰ নাম: আকাশ উৰাং ঘৰ নং : ১৩২ বয়স : 31 লিঙ্গ : মহিলা	CFM0447326 ফটো উপলব্ধ
727 নাম : মিলন উৰাং পিতাৰ নাম: বন্দনা উৰাং ঘৰ নং : ১৩২ বয়স : 31 লিঙ্গ : পুৰুষ	CFM0156117 ফটো উপলব্ধ	728 নাম : পিংকী কোৱৰ স্বামীৰ নাম: মিলন উৰাং ঘৰ নং : 132 বয়স : 26 লিঙ্গ : মহিলা	UUI0019729 ফটো উপলব্ধ	729 নাম : গংগা উৰাং পিতাৰ নাম: পানী বাম উৰাং ঘৰ নং : ১৩২ বয়স : 24 লিঙ্গ : মহিলা	CFM0447284 ফটো উপলব্ধ
730 নাম : জমুনা উৰাং পিতাৰ নাম: পানী বাম উৰাং ঘৰ নং : ১৩২ বয়স : 24 লিঙ্গ : মহিলা	CFM0447318 ফটো উপলব্ধ	731 নাম : সুমন উৰাং পিতাৰ নাম: বন্দনা উৰাং ঘৰ নং : 132 বয়স : 21 লিঙ্গ : পুৰুষ	UUI0015172 ফটো উপলব্ধ	732 নাম : সাগৰ উৰাং পিতাৰ নাম: বন্দনা উৰাং ঘৰ নং : 132 বয়স : 20 লিঙ্গ : পুৰুষ	UUI0019786 ফটো উপলব্ধ
733 নাম : উমানাথ গৌতম পিতাৰ নাম: বিদ্যাপতি ঘৰ নং : ১৩৩ বয়স : 66 লিঙ্গ : পুৰুষ	CFM1159677 ফটো উপলব্ধ	734 নাম : মনমায়া দেবী স্বামীৰ নাম: উমানাথ ঘৰ নং : ১৩৩ বয়স : 60 লিঙ্গ : মহিলা	CFM1159688 ফটো উপলব্ধ	735 নাম : প্ৰেম গৌতম পিতাৰ নাম: উমানাথ ঘৰ নং : ১৩৩ বয়স : 41 লিঙ্গ : পুৰুষ	CFM1159699 ফটো উপলব্ধ
736 নাম : লোক নাথ গৌতম পিতাৰ নাম: উম নাথ গৌতম ঘৰ নং : ১৩৩ বয়স : 41 লিঙ্গ : পুৰুষ	CFM1159713 ফটো উপলব্ধ	737 নাম : তাৰা গৌতম স্বামীৰ নাম: প্ৰেম গৌতম ঘৰ নং : ১৩৩ বয়স : 39 লিঙ্গ : মহিলা	CFM1159702 ফটো উপলব্ধ	# 738 নাম : আঞ্জা দেবী পিতাৰ নাম: তুলশী গৌতম ঘৰ নং : এইচ নো 133 বয়স : 38 লিঙ্গ : মহিলা	CFM0221481 ফটো উপলব্ধ
739 নাম : তুলশী গৌতম পিতাৰ নাম: উমানাথ ঘৰ নং : ১৩৩ বয়স : 37 লিঙ্গ : পুৰুষ	CFM1159735 ফটো উপলব্ধ	740 নাম : দেবৰাজ গৌতম পিতাৰ নাম: উমানাথ গৌতম ঘৰ নং : ১৩৩ বয়স : 37 লিঙ্গ : পুৰুষ	CFM1162794 ফটো উপলব্ধ	741 নাম : সৰিতা গৌতম স্বামীৰ নাম: লোক নাথ গৌতম ঘৰ নং : ১৩৩ বয়স : 37 লিঙ্গ : মহিলা	CFM1159724 ফটো উপলব্ধ
742 নাম : মমিতা দাহাল স্বামীৰ নাম: দেবৰাজ গৌতম ঘৰ নং : ১৩৩ বয়স : 34 লিঙ্গ : মহিলা	CFM1875929 ফটো উপলব্ধ	743 নাম : নেপ্ৰহাদ ডেটুৱাল পিতাৰ নাম: দাবজীনাহণ ডেটুৱাল ঘৰ নং : 133 বয়স : 28 লিঙ্গ : পুৰুষ	CFM0284398 ফটো উপলব্ধ	744 নাম : ৰাজ গৌতম ছেত্ৰী পিতাৰ নাম: প্ৰেম গৌতম ঘৰ নং : 133 বয়স : 20 লিঙ্গ : পুৰুষ	UUI0020800 ফটো উপলব্ধ
745 নাম : ৰুক্মিনী নেওপানে স্বামীৰ নাম: ইন্দ্ৰ প্ৰসাদ নেওপানে ঘৰ নং : ১৩৪ বয়স : 80 লিঙ্গ : মহিলা	CFM1159780 ফটো উপলব্ধ	746 নাম : শেখৰ নাথ উপাধ্যায় পিতাৰ নাম: ইন্দ্ৰলাল উপাধ্যায় ঘৰ নং : ১৩৪ বয়স : 55 লিঙ্গ : পুৰুষ	CFM1159791 ফটো উপলব্ধ	747 নাম : টিকা বাম উপাধ্যায় পিতাৰ নাম: ইন্দ্ৰ প্ৰসাদ উপাধ্যায় ঘৰ নং : ১৩৪ বয়স : 54 লিঙ্গ : পুৰুষ	CFM1159804 ফটো উপলব্ধ
748 নাম : ভীমা দেবী স্বামীৰ নাম: দাতাৰাম ঘৰ নং : ১৩৪ বয়স : 50 লিঙ্গ : মহিলা	CFM1159859 ফটো উপলব্ধ	749 নাম : বেদ নিধি নেউপানে পিতাৰ নাম: ইন্দ্ৰ প্ৰসাদ নেউপানে ঘৰ নং : ১৩৪ বয়স : 48 লিঙ্গ : পুৰুষ	CFM1159815 ফটো উপলব্ধ	750 নাম : বদ্ৰি নেউপানে পিতাৰ নাম: ইন্দ্ৰ প্ৰসাদ নেউপানে ঘৰ নং : ১৩৪ বয়স : 47 লিঙ্গ : পুৰুষ	CFM1159826 ফটো উপলব্ধ



751 নাম : মঞ্জু নেউপানে পিতাৰ নাম: ইন্দ্ৰলাল নেউপানে ঘৰ নং : 108 বয়স : 39 লিঙ্গ : মহিলা	CFM1159871 ফটো উপলব্ধ	752 নাম : গোপাল নেউপানে পিতাৰ নাম: ইন্দ্ৰ প্ৰসাদ নেউপানে ঘৰ নং : 108 বয়স : 37 লিঙ্গ : পুৰুষ	CFM1159837 ফটো উপলব্ধ	753 নাম : ববিতা দেৱী নেউপানে স্বামীৰ নাম: বদ্রী নেউপানে ঘৰ নং : 108 বয়স : 36 লিঙ্গ : মহিলা	CFM1162476 ফটো উপলব্ধ
754 নাম : গোমা দাহালু খতিওড়া স্বামীৰ নাম: ড্ৰিমিটিভ খতিওড়া ঘৰ নং : 108 বয়স : 31 লিঙ্গ : মহিলা	CFM1162636 ফটো উপলব্ধ	755 নাম : ভক্তি মায়া ভূজেল স্বামীৰ নাম: চৰণ বাহাদুৰ ভূজেল ঘৰ নং : 105 বয়স : 70 লিঙ্গ : মহিলা	CFM1159882 ফটো উপলব্ধ	756 নাম : মন বাহাঃ ভূজেল পিতাৰ নাম: চৰণ বাহাদুৰ ভূজেল ঘৰ নং : 105 বয়স : 45 লিঙ্গ : পুৰুষ	CFM1159893 ফটো উপলব্ধ
757 নাম : ছত্ৰী মায়া ভূজেল স্বামীৰ নাম: মনবাহাঃ ভূজেল ঘৰ নং : 44 বয়স : 44 লিঙ্গ : মহিলা	CFM1159906 ফটো উপলব্ধ	758 নাম : বল বাহাদুৰ ভূজেল পিতাৰ নাম: চৰনবাহাদুৰ ভূজেল ঘৰ নং : 43 বয়স : 43 লিঙ্গ : পুৰুষ	CFM1159917 ফটো উপলব্ধ	759 নাম : ববিতা ভূজেল অন্যান্য: বলবাহাদুৰ ভূজেল ঘৰ নং : 38 বয়স : 38 লিঙ্গ : মহিলা	CFM0022798 ফটো উপলব্ধ
760 নাম : টংক মায়া ভূজেল পিতাৰ নাম: মন বাহাদুৰ ভূজেল ঘৰ নং : 135 বয়স : 21 লিঙ্গ : মহিলা	UUI0020636 ফটো উপলব্ধ	761 নাম : সীতা দেৱী স্বামীৰ নাম: ওম প্ৰকাশ ঘিমিৰে ঘৰ নং : 105ক বয়স : 32 লিঙ্গ : মহিলা	GLK5041076 ফটো উপলব্ধ	762 নাম : কবিতা ঘিমিৰে পিতাৰ নাম: হেমলাল ঘিমিৰে ঘৰ নং : 135ক বয়স : 28 লিঙ্গ : মহিলা	CFM0515494 ফটো উপলব্ধ
763 নাম : হেমলাল ঘিমিৰে পিতাৰ নাম: দিবাকৰ ঘিমিৰে ঘৰ নং : 105ক বয়স : 62 লিঙ্গ : পুৰুষ	CFM1159928 ফটো উপলব্ধ	764 নাম : সীতা ঘিমিৰে স্বামীৰ নাম: হেমলাল ঘিমিৰে ঘৰ নং : 105ক বয়স : 54 লিঙ্গ : মহিলা	CFM1159939 ফটো উপলব্ধ	765 নাম : ওম প্ৰকাশ ঘিমিৰে পিতাৰ নাম: হেম লাল ঘিমিৰে ঘৰ নং : 105ক বয়স : 36 লিঙ্গ : পুৰুষ	CFM1159940 ফটো উপলব্ধ
766 নাম : সবিতা ঘিমিৰে পিতাৰ নাম: হেমলাল ঘিমিৰে ঘৰ নং : 105ক বয়স : 31 লিঙ্গ : মহিলা	CFM1161984 ফটো উপলব্ধ	767 নাম : পবিত্ৰা দেৱী স্বামীৰ নাম: ৰামচন্দ্ৰ ঘৰ নং : 106 বয়স : 67 লিঙ্গ : মহিলা	CFM1159951 ফটো উপলব্ধ	768 নাম : ৰাজেশ ছত্ৰী পিতাৰ নাম: ৰামচন্দ্ৰ ঘৰ নং : 106 বয়স : 44 লিঙ্গ : পুৰুষ	CFM1159962 ফটো উপলব্ধ
769 নাম : ৰাজেন ছত্ৰী পিতাৰ নাম: ৰামচন্দ্ৰ ঘৰ নং : 106 বয়স : 42 লিঙ্গ : পুৰুষ	CFM1159973 ফটো উপলব্ধ	770 নাম : ৰূপা অধিকাৰী স্বামীৰ নাম: ৰাজেন ঘৰ নং : 106 বয়স : 40 লিঙ্গ : মহিলা	CFM1160209 ফটো উপলব্ধ	771 নাম : কবিতা দেৱী পিতাৰ নাম: ৰামচন্দ্ৰ ঘৰ নং : 106 বয়স : 39 লিঙ্গ : মহিলা	CFM1159984 ফটো উপলব্ধ
772 নাম : কুমাৰী ছত্ৰী স্বামীৰ নাম: ৰাজেশ ছত্ৰী ঘৰ নং : 106 বয়স : 38 লিঙ্গ : মহিলা	CFM1162385 ফটো উপলব্ধ	773 নাম : মনোৰঞ্জন ছত্ৰী পিতাৰ নাম: ৰামচন্দ্ৰ ঘৰ নং : 106 বয়স : 37 লিঙ্গ : পুৰুষ	CFM1159995 ফটো উপলব্ধ	774 নাম : কমলা দাহাল স্বামীৰ নাম: অঙ্গলাল ঘৰ নং : 109 বয়স : 78 লিঙ্গ : মহিলা	CFM1160050 ফটো উপলব্ধ
775 নাম : অমৰ দাহাল পিতাৰ নাম: অংগলাল দাহাল ঘৰ নং : 109 বয়স : 63 লিঙ্গ : পুৰুষ	CFM1160005 ফটো উপলব্ধ	776 নাম : তুলশী দেৱী স্বামীৰ নাম: অমৰ দাহাল ঘৰ নং : 109 বয়স : 60 লিঙ্গ : মহিলা	CFM1160016 ফটো উপলব্ধ	777 নাম : ললিত কুমাৰ দাহাল পিতাৰ নাম: অমৰ দাহাল ঘৰ নং : 109 বয়স : 42 লিঙ্গ : পুৰুষ	CFM1160027 ফটো উপলব্ধ
778 নাম : দুৰ্গা দাহাল স্বামীৰ নাম: ললিতা কুমাৰ ঘৰ নং : 109 বয়স : 40 লিঙ্গ : মহিলা	CFM1160038 ফটো উপলব্ধ	779 নাম : লোহিত কুমাৰ দাহাল পিতাৰ নাম: অমৰ দাহাল ঘৰ নং : 109 বয়স : 30 লিঙ্গ : পুৰুষ	CFM0023606 ফটো উপলব্ধ	780 নাম : নিতা ছত্ৰী স্বামীৰ নাম: লোহিত কুমাৰ ঘৰ নং : 137 বয়স : 29 লিঙ্গ : মহিলা	UUI0031864 ফটো উপলব্ধ



781 নাম : গিতা দহল পিতাৰ নাম : হৰেন্দ্ৰ দহল ঘৰ নং : 137 বয়স : 25 লিঙ্গ : মহিলা	CFM0276618 ফটো উপলব্ধ	782 নাম : মীনকা দাহল পিতাৰ নাম : হৰেন্দ্ৰ দাহল ঘৰ নং : 137 বয়স : 24 লিঙ্গ : মহিলা	CFM0416008 ফটো উপলব্ধ	783 নাম : ৰিম্পা দাহল পিতাৰ নাম : লালিত কুমাৰ ঘৰ নং : 137 বয়স : 21 লিঙ্গ : মহিলা	UUI0032136 ফটো উপলব্ধ
784 নাম : প্ৰেম মায়া দাহল স্বামীৰ নাম : হৰেন্দ্ৰ দাহল ঘৰ নং : 109ক বয়স : 53 লিঙ্গ : মহিলা	CFM1160083 ফটো উপলব্ধ	E 785 নাম : কৃষ্ণ বাহাদুৰ অধিকাৰী পিতাৰ নাম : বল বাহাদুৰ অধিকাৰী ঘৰ নং : 108 বয়স : 69 লিঙ্গ : পুৰুষ	CFM1162852 ফটো উপলব্ধ	786 নাম : প্ৰভুৰাম চেত্ৰী পিতাৰ নাম : বল বাহাদুৰ অধিকাৰী ঘৰ নং : 108 বয়স : 66 লিঙ্গ : পুৰুষ	CFM0023838 ফটো উপলব্ধ
787 নাম : কুল বাহাদুৰ পিতাৰ নাম : বল বাহাদুৰ ঘৰ নং : 108 বয়স : 59 লিঙ্গ : পুৰুষ	CFM1160129 ফটো উপলব্ধ	788 নাম : শান্তি দেবী স্বামীৰ নাম : বল বাহাদুৰ ঘৰ নং : 108 বয়স : 57 লিঙ্গ : মহিলা	CFM1160130 ফটো উপলব্ধ	789 নাম : ভাৰতী চেত্ৰী স্বামীৰ নাম : প্ৰভুৰাম চেত্ৰী ঘৰ নং : 108 বয়স : 52 লিঙ্গ : মহিলা	CFM0023846 ফটো উপলব্ধ
790 নাম : ধন বাহাদুৰ ছেত্ৰী পিতাৰ নাম : বল বাহাদুৰ ছেত্ৰী ঘৰ নং : 108 বয়স : 46 লিঙ্গ : পুৰুষ	CFM1160141 ফটো উপলব্ধ	791 নাম : লতা দেবী ছেত্ৰী স্বামীৰ নাম : ধন বাহাদুৰ ছেত্ৰী ঘৰ নং : 108 বয়স : 41 লিঙ্গ : মহিলা	CFM1161893 ফটো উপলব্ধ	R2 792 নাম : কল্পনা অধিকাৰী চেত্ৰী পিতাৰ নাম : প্ৰভুৰাম অধিকাৰী ঘৰ নং : 108 বয়স : 33 লিঙ্গ : মহিলা	CFM1160152 ফটো উপলব্ধ
793 নাম : ৰমন চেত্ৰী পিতাৰ নাম : প্ৰভু ৰাম চেত্ৰী ঘৰ নং : 108 বয়স : 31 লিঙ্গ : পুৰুষ	CFM1162670 ফটো উপলব্ধ	E 794 নাম : খড্গ বাহাদুৰ অধিকাৰি পিতাৰ নাম : বল বাহাদুৰ ঘৰ নং : 108 বয়স : 62 লিঙ্গ : পুৰুষ	CFM1160163 ফটো উপলব্ধ	795 নাম : ইন্দ্ৰ মায়া অধিকাৰি স্বামীৰ নাম : খড্গ বাহাদুৰ অধিকাৰি ঘৰ নং : 108 বয়স : 59 লিঙ্গ : মহিলা	CFM1160174 ফটো উপলব্ধ
796 নাম : দেবীমায়া অধিকাৰী স্বামীৰ নাম : ৰাঘব অধিকাৰি ঘৰ নং : 108 বয়স : 41 লিঙ্গ : মহিলা	CFM1160221 ফটো উপলব্ধ	797 নাম : ৰাঘব অধিকাৰি পিতাৰ নাম : খড্গ বাহাদুৰ অধিকাৰি ঘৰ নং : 108 বয়স : 37 লিঙ্গ : পুৰুষ	CFM1160185 ফটো উপলব্ধ	798 নাম : জীবন কুমাৰ ছেত্ৰি পিতাৰ নাম : খড্গ বাহাদুৰ অধিকাৰি ঘৰ নং : 108 বয়স : 37 লিঙ্গ : পুৰুষ	CFM1160196 ফটো উপলব্ধ
799 নাম : ৰানীমা দেবী স্বামীৰ নাম : দিলিপ চেত্ৰী ঘৰ নং : 108 বয়স : 34 লিঙ্গ : মহিলা	CFM1162501 ফটো উপলব্ধ	800 নাম : দিলিপ চেত্ৰী পিতাৰ নাম : খৰ্গ বাহাদুৰ ছেত্ৰী ঘৰ নং : 108 বয়স : 32 লিঙ্গ : পুৰুষ	CFM1162896 ফটো উপলব্ধ	801 নাম : সোভা কেৰন অধিকাৰী পিতাৰ নাম : খড্গ বাহাদুৰ অধিকাৰী ঘৰ নং : 108 বয়স : 31 লিঙ্গ : মহিলা	CFM0024547 ফটো উপলব্ধ
802 নাম : দীপা ছেত্ৰী স্বামীৰ নাম : জীবন কুমাৰ ছেত্ৰী ঘৰ নং : 139 বয়স : 24 লিঙ্গ : মহিলা	CFM1304484 ফটো উপলব্ধ	E 803 নাম : নৰ বাহাদুৰ দাহল পিতাৰ নাম : চন্দ্ৰ লাল দাহল ঘৰ নং : 139 বয়স : 77 লিঙ্গ : পুৰুষ	CFM1160232 ফটো উপলব্ধ	804 নাম : টিকা মায়া দাহল স্বামীৰ নাম : নৰ বাহাদুৰ দাহল ঘৰ নং : 180 বয়স : 65 লিঙ্গ : মহিলা	CFM1160243 ফটো উপলব্ধ
805 নাম : গিৰিপ দাহল পিতাৰ নাম : চন্দ্ৰ লাল দাহল ঘৰ নং : 180 বয়স : 60 লিঙ্গ : পুৰুষ	CFM1162965 ফটো উপলব্ধ	806 নাম : ডিক বাহাদুৰ দাহল পিতাৰ নাম : নৰ বাহাদুৰ ঘৰ নং : 180 বয়স : 43 লিঙ্গ : পুৰুষ	CFM1160265 ফটো উপলব্ধ	807 নাম : সাবেত্ৰি ছেত্ৰি স্বামীৰ নাম : খৰ্গ বাহাদুৰ দাহল ঘৰ নং : 140 বয়স : 37 লিঙ্গ : মহিলা	GLK2341904 ফটো উপলব্ধ
808 নাম : ৰূপা দাহল স্বামীৰ নাম : দিক বাহাদুৰ ঘৰ নং : 180 বয়স : 35 লিঙ্গ : মহিলা	CFM1160210 ফটো উপলব্ধ	809 নাম : খড্গ বাহাদুৰ দাহল পিতাৰ নাম : নৰ বাহাদুৰ দাহল ঘৰ নং : 180 বয়স : 35 লিঙ্গ : পুৰুষ	CFM1160276 ফটো উপলব্ধ	810 নাম : গোপাল দাহল পিতাৰ নাম : নৰ বাহাদুৰ দাহল ঘৰ নং : 180 বয়স : 29 লিঙ্গ : পুৰুষ	CFM0186213 ফটো উপলব্ধ



811 নাম : বিষ্ণু প্ৰসাদ ভট্টৰাই পিতাৰ নাম : নাৰায়ন ঘৰ নং : 181 বয়স : 52 লিঙ্গ : পুৰুষ	CFM1160287 ফটো উপলব্ধ	812 নাম : গায়ত্ৰী ভট্টৰাই স্বামীৰ নাম : বিষ্ণু প্ৰসাদ ভট্টৰাই ঘৰ নং : 181 বয়স : 49 লিঙ্গ : মহিলা	CFM1160298 ফটো উপলব্ধ	813 নাম : হেমলাল ভট্টৰাই পিতাৰ নাম : নাৰায়ন ভট্টৰাই ঘৰ নং : 181 বয়স : 37 লিঙ্গ : পুৰুষ	CFM1160301 ফটো উপলব্ধ
814 নাম : দিপা ভট্টৰাই স্বামীৰ নাম : হেমলাল ভট্টৰাই ঘৰ নং : 181 বয়স : 29 লিঙ্গ : মহিলা	CFM0026039 ফটো উপলব্ধ	815 নাম : নিৰজ ভট্টৰাই পিতাৰ নাম : বিষ্ণু ভট্টৰাই ঘৰ নং : 141 বয়স : 22 লিঙ্গ : পুৰুষ	CFM1252915 ফটো উপলব্ধ	# 816 নাম : ওম নাৰায়ন পাঠক পিতাৰ নাম : ইন্দ্ৰলাল পাঠক ঘৰ নং : 182 বয়স : 61 লিঙ্গ : পুৰুষ	CFM1160312 ফটো উপলব্ধ
# 817 নাম : যমুনা পাঠক স্বামীৰ নাম : ওম নাৰায়ন পাঠক ঘৰ নং : 182 বয়স : 60 লিঙ্গ : মহিলা	CFM1160323 ফটো উপলব্ধ	# 818 নাম : কবিতা পাঠক স্বামীৰ নাম : ওম নাৰায়ন পাঠক ঘৰ নং : 182 বয়স : 49 লিঙ্গ : মহিলা	CFM1160334 ফটো উপলব্ধ	# 819 নাম : মহেন্দ্ৰ পাঠক পিতাৰ নাম : ওম নাৰায়ন পাঠক ঘৰ নং : 182 বয়স : 38 লিঙ্গ : পুৰুষ	CFM1160356 ফটো উপলব্ধ
820 নাম : লোকেন্দ্ৰ পাঠক পিতাৰ নাম : ওম নাৰায়ন পাঠক ঘৰ নং : 182 বয়স : 37 লিঙ্গ : পুৰুষ	CFM1160345 ফটো উপলব্ধ	821 নাম : ৰোচন পাঠক পিতাৰ নাম : ওম নাৰায়ন পাঠক ঘৰ নং : 182 বয়স : 36 লিঙ্গ : পুৰুষ	CFM1160367 ফটো উপলব্ধ	822 নাম : উমা দেৱী পিতাৰ নাম : লোকেন্দ্ৰ পাঠক ঘৰ নং : 182 বয়স : 36 লিঙ্গ : মহিলা	CFM0221804 ফটো উপলব্ধ
823 নাম : টুকা মায়ী ছেত্ৰী স্বামীৰ নাম : মহেন্দ্ৰ পাঠক ঘৰ নং : 142 আ বয়স : 33 লিঙ্গ : মহিলা	UUI0100487 ফটো উপলব্ধ	R 824 নাম : টুকা দেৱী ছেত্ৰী স্বামীৰ নাম : মহেন্দ্ৰ পাঠক ঘৰ নং : 142 আ বয়স : 33 লিঙ্গ : মহিলা	UUI0100560 ফটো উপলব্ধ	825 নাম : দেবকা পাঠক স্বামীৰ নাম : ইন্দ্ৰলাল ঘৰ নং : 183 বয়স : 80 লিঙ্গ : মহিলা	CFM1160378 ফটো উপলব্ধ
826 নাম : উত্তৰ কুমাৰ পাঠক পিতাৰ নাম : ইন্দ্ৰ লাল পাঠক ঘৰ নং : 183 বয়স : 53 লিঙ্গ : পুৰুষ	CFM1160389 ফটো উপলব্ধ	827 নাম : সাৰদা পাঠক স্বামীৰ নাম : উত্তৰ কুমাৰ পাঠক ঘৰ নং : 183 বয়স : 46 লিঙ্গ : মহিলা	CFM0221903 ফটো উপলব্ধ	828 নাম : মৈনা দেৱী পাঠক স্বামীৰ নাম : এগ্য প্ৰসাদ পাঠক ঘৰ নং : 183 বয়স : 45 লিঙ্গ : মহিলা	CFM1159860 ফটো উপলব্ধ
829 নাম : এগ্য প্ৰসাদ পাঠক পিতাৰ নাম : ইন্দ্ৰলাল পাঠক ঘৰ নং : 183 বয়স : 45 লিঙ্গ : পুৰুষ	CFM1160403 ফটো উপলব্ধ	830 নাম : জানকা দেৱী ঢকাল স্বামীৰ নাম : বল বাহাদুৰ ঢকাল ঘৰ নং : 183 বয়স : 43 লিঙ্গ : মহিলা	CFM1160390 ফটো উপলব্ধ	831 নাম : দিপক পাঠক পিতাৰ নাম : ইন্দ্ৰলাল পাঠক ঘৰ নং : 183 বয়স : 40 লিঙ্গ : পুৰুষ	CFM1160414 ফটো উপলব্ধ
832 নাম : শ্ৰবাজ পাঠক পিতাৰ নাম : উত্তৰ কুমাৰ পাঠক ঘৰ নং : 143 বয়স : 25 লিঙ্গ : পুৰুষ	CFM1232073 ফটো উপলব্ধ	833 নাম : চুসমা পাঠক পিতাৰ নাম : উত্তৰ কুমাৰ পাঠক ঘৰ নং : 143 বয়স : 25 লিঙ্গ : মহিলা	CFM1232792 ফটো উপলব্ধ	834 নাম : উদ্ধব প্ৰসাদ পাঠক পিতাৰ নাম : ইন্দ্ৰলাল ঘৰ নং : 183 বয়স : 56 লিঙ্গ : পুৰুষ	CFM1160425 ফটো উপলব্ধ
835 নাম : কৃষ্ণা পাঠক স্বামীৰ নাম : উদ্ধব ঘৰ নং : 183 বয়স : 48 লিঙ্গ : মহিলা	CFM1160436 ফটো উপলব্ধ	836 নাম : বিজয়া পাঠক পিতাৰ নাম : ওদেব পাঠক ঘৰ নং : 143 বয়স : 27 লিঙ্গ : মহিলা	CFM0159376 ফটো উপলব্ধ	837 নাম : ধনা মায়ী ঢকাল স্বামীৰ নাম : ভক্ত বাহাদুৰ ঘৰ নং : 188 বয়স : 71 লিঙ্গ : মহিলা	CFM1160670 ফটো উপলব্ধ
838 নাম : তেজ বাহাদুৰ ঢকাল পিতাৰ নাম : ভক্ত বাহাদুৰ ঘৰ নং : 188 বয়স : 55 লিঙ্গ : পুৰুষ	CFM1160458 ফটো উপলব্ধ	839 নাম : গনেশ ঢকাল পিতাৰ নাম : ভক্ত ঢকাল ঘৰ নং : 188 বয়স : 50 লিঙ্গ : পুৰুষ	CFM1160481 ফটো উপলব্ধ	840 নাম : চম্পা চেত্ৰী স্বামীৰ নাম : তেজ বাহাদুৰ ঢকাল ঘৰ নং : 188 বয়স : 47 লিঙ্গ : মহিলা	CFM1160469 ফটো উপলব্ধ



841 নাম : দেবকা ঢকাল স্বামীৰ নাম: গনেশ ঢকাল ঘৰ নং : 188 বয়স : 44 লিঙ্গ : মহিলা	CFM1160492 ফটো উপলব্ধ	842 নাম : লাল বাহাদুৰ থাপা পিতাৰ নাম: মোতি বাহাদুৰ থাপা ঘৰ নং : 144 বয়স : 44 লিঙ্গ : পুৰুষ	CFM0362889 ফটো উপলব্ধ	843 নাম : বল বাহাদুৰ ঢকাল পিতাৰ নাম: ভক্ত বাহাদুৰ ঘৰ নং : 188 বয়স : 42 লিঙ্গ : পুৰুষ	CFM1160505 ফটো উপলব্ধ
844 নাম : বিম্পা দেবী পিতাৰ নাম: তেজ বাহাদুৰ ঢকাল ঘৰ নং : 188 বয়স : 24 লিঙ্গ : মহিলা	CFM0366989 ফটো উপলব্ধ	845 নাম : অদিতি দেবী পিতাৰ নাম: তেজ বাহাদুৰ ঢকাল ঘৰ নং : 144 বয়স : 21 লিঙ্গ : মহিলা	UUI0010108 ফটো উপলব্ধ	S 846 নাম : ললিতা প্ৰজা স্বামীৰ নাম: বিজু প্ৰজা ঘৰ নং : 0145 বয়স : 28 লিঙ্গ : মহিলা	UUI0128561 ফটো উপলব্ধ
E 847 নাম : ছিৰীয়া টেপ্পা স্বামীৰ নাম: হেলাৰুছ টেপ্পা ঘৰ নং : 185 বয়স : 52 লিঙ্গ : মহিলা	CFM1162330 ফটো উপলব্ধ	848 নাম : অচ্যুত চন্দ্ৰ উপাধ্যায় পাঠক পিতাৰ নাম: ইন্দ্ৰলাল পাঠক ঘৰ নং : 186 বয়স : 66 লিঙ্গ : পুৰুষ	CFM1162705 ফটো উপলব্ধ	849 নাম : গায়ত্ৰী পাঠক স্বামীৰ নাম: অচ্যুত চন্দ্ৰ উপাধ্যায় পাঠক ঘৰ নং : 186 বয়স : 59 লিঙ্গ : মহিলা	CFM1160561 ফটো উপলব্ধ
850 নাম : অপূৰ্ব পাঠক পিতাৰ নাম: অচ্যুত চন্দ্ৰ উপাধ্যায় পাঠক ঘৰ নং : 186 বয়স : 40 লিঙ্গ : পুৰুষ	CFM1160583 ফটো উপলব্ধ	851 নাম : জহি নাৰ্জাৰী পিতাৰ নাম: অমিয় নাৰ্জাৰী ঘৰ নং : 146 বয়স : 29 লিঙ্গ : মহিলা	CFM0516203 ফটো উপলব্ধ	852 নাম : মেঘনাথ ভগুৰী পিতাৰ নাম: শিবলাল ঘৰ নং : 189 বয়স : 77 লিঙ্গ : পুৰুষ	CFM1160594 ফটো উপলব্ধ
853 নাম : সঙ্গীতা ভগুৰী স্বামীৰ নাম: ৰোহিণী ঘৰ নং : 189 বয়স : 49 লিঙ্গ : মহিলা	CFM1160629 ফটো উপলব্ধ	854 নাম : হৰিচন্দ্ৰ ভগুৰী পিতাৰ নাম: মেঘনাথ ঘৰ নং : 189 বয়স : 48 লিঙ্গ : পুৰুষ	CFM1160630 ফটো উপলব্ধ	855 নাম : তাৰা দেবী স্বামীৰ নাম: হৰিচন্দ্ৰ ভগুৰী ঘৰ নং : 189 বয়স : 45 লিঙ্গ : মহিলা	CFM1160641 ফটো উপলব্ধ
856 নাম : দিপীকা ভগুৰী স্বামীৰ নাম: ধৰ্মানন্দ ভগুৰী ঘৰ নং : 189 বয়স : 40 লিঙ্গ : মহিলা	CFM1160663 ফটো উপলব্ধ	857 নাম : ধৰ্মানন্দ ভগুৰী পিতাৰ নাম: মেঘনাথ ঘৰ নং : 189 বয়স : 39 লিঙ্গ : পুৰুষ	CFM1160652 ফটো উপলব্ধ	858 নাম : সুস্মিতা ভগুৰী পিতাৰ নাম: হৰি চন্দ্ৰ ভগুৰী ঘৰ নং : 147 বয়স : 22 লিঙ্গ : মহিলা	UUI0014894 ফটো উপলব্ধ
859 নাম : সুনিতা দেবী পিতাৰ নাম: ধৰ্মানন্দ ভগুৰী ঘৰ নং : 147 বয়স : 20 লিঙ্গ : মহিলা	UUI0019935 ফটো উপলব্ধ	860 নাম : ললিত ভগুৰী পিতাৰ নাম: মেঘনাথ ঘৰ নং : 189 বয়স : 58 লিঙ্গ : পুৰুষ	CFM1160674 ফটো উপলব্ধ	861 নাম : ৰেনকা ভগুৰী স্বামীৰ নাম: ললিত ভগুৰী ঘৰ নং : 189 বয়স : 51 লিঙ্গ : মহিলা	CFM1160685 ফটো উপলব্ধ
862 নাম : চন্দ্ৰমায়া ভগুৰী স্বামীৰ নাম: ক্ষেমনাথ ঘৰ নং : 188 বয়স : 77 লিঙ্গ : মহিলা	CFM1160710 ফটো উপলব্ধ	863 নাম : দেবী প্ৰসাদ ভগুৰী পিতাৰ নাম: ক্ষেমনাথ ঘৰ নং : 188 বয়স : 58 লিঙ্গ : পুৰুষ	CFM1160696 ফটো উপলব্ধ	864 নাম : যশোদা ভগুৰী স্বামীৰ নাম: দেবীপ্ৰসাদ ঘৰ নং : 188 বয়স : 52 লিঙ্গ : মহিলা	CFM1160709 ফটো উপলব্ধ
865 নাম : প্ৰেম প্ৰসাদ ভগুৰী পিতাৰ নাম: খেম নাথ ভগুৰী ঘৰ নং : 188 বয়স : 50 লিঙ্গ : পুৰুষ	CFM1160721 ফটো উপলব্ধ	866 নাম : তুলাশী ভগুৰী মাতৃৰ নাম: ক্ষেমনাথ ঘৰ নং : 188 বয়স : 42 লিঙ্গ : মহিলা	CFM1160732 ফটো উপলব্ধ	867 নাম : হৰিমায়া ভগুৰী স্বামীৰ নাম: প্ৰেমপ্ৰসাদ ভগুৰী ঘৰ নং : 188 বয়স : 41 লিঙ্গ : মহিলা	CFM1160754 ফটো উপলব্ধ
868 নাম : চম্পা ভন্ডাৰী স্বামীৰ নাম: তুলসী ভন্ডাৰী ঘৰ নং : 188 বয়স : 37 লিঙ্গ : মহিলা	CFM1875872 ফটো উপলব্ধ	869 নাম : ৰঞ্জনা ভন্ডাৰী পিতাৰ নাম: দেবীপ্ৰসাদ ভন্ডাৰী ঘৰ নং : 188 বয়স : 31 লিঙ্গ : মহিলা	CFM1875930 ফটো উপলব্ধ	870 নাম : ইসমীতা ভগুৰী পিতাৰ নাম: দেবী প্ৰসাদ ভগুৰী ঘৰ নং : 148 বয়স : 26 লিঙ্গ : মহিলা	CFM0253013 ফটো উপলব্ধ



871 নাম : জীবন ভগ্নাৰী পিতাৰ নাম: দেবী প্ৰসাদ ভগ্নাৰী ঘৰ নং : 148 বয়স : 21 লিঙ্গ : পুৰুষ	CFM7158363 ফটো উপলব্ধ	872 নাম : বিশ্বজিত চুংগেল পিতাৰ নাম: নাৰায়ন ঘৰ নং : 185 বয়স : 62 লিঙ্গ : পুৰুষ	CFM1160765 ফটো উপলব্ধ	873 নাম : ফুল মায়া দেবী স্বামীৰ নাম: বিশ্বজিত ঘৰ নং : 185 বয়স : 56 লিঙ্গ : মহিলা	CFM1160776 ফটো উপলব্ধ
874 নাম : নবজীত চুংগেল পিতাৰ নাম: বিশ্বজিত চুংগেল ঘৰ নং : 185 বয়স : 35 লিঙ্গ : পুৰুষ	CFM1162829 ফটো উপলব্ধ	875 নাম : গোমা ধুংগেল পিতাৰ নাম: বিশ্বজিত ধুংগেল ঘৰ নং : 185 বয়স : 32 লিঙ্গ : মহিলা	CFM1933955 ফটো উপলব্ধ	876 নাম : জানকা গুৰাগাঞী পিতাৰ নাম: বুদ্ধি গুৰাগাঞী ঘৰ নং : 185 বয়স : 31 লিঙ্গ : মহিলা	CFM1162603 ফটো উপলব্ধ
877 নাম : নমিতা শৰ্মা স্বামীৰ নাম: নবজীত চুংগেল ঘৰ নং : 185 বয়স : 29 লিঙ্গ : মহিলা	CFM0029298 ফটো উপলব্ধ	878 নাম : দুৰ্গা দেবী পিতাৰ নাম: নাৰায়ন ঘৰ নং : 185 বয়স : 76 লিঙ্গ : মহিলা	CFM1160798 ফটো উপলব্ধ	879 নাম : ডালিমা গুৰাগুই মাতৃৰ নাম: দুৰ্গা দেবী ঘৰ নং : 185 বয়স : 46 লিঙ্গ : মহিলা	CFM1160801 ফটো উপলব্ধ
880 নাম : পূৰ্ণ প্ৰসাদ তুঙ্গেল পিতাৰ নাম: দিননাথ ঘৰ নং : 150 বয়স : 50 লিঙ্গ : পুৰুষ	CFM1160834 ফটো উপলব্ধ	881 নাম : ভুবন ধুংগেল পিতাৰ নাম: দিননাথ ধুংগেল ঘৰ নং : 150 বয়স : 29 লিঙ্গ : পুৰুষ	CFM1933977 ফটো উপলব্ধ	882 নাম : ৰূপমায়া কৈৰালা স্বামীৰ নাম: ধৰ্মধ্বজ কৈৰালা ঘৰ নং : 151 বয়স : 85 লিঙ্গ : মহিলা	CFM1160890 ফটো উপলব্ধ
883 নাম : হৰ্ক বাহাদুৰ কৈৰালা পিতাৰ নাম: ধৰ্মধ্বজ কৈৰালা ঘৰ নং : 151 বয়স : 48 লিঙ্গ : পুৰুষ	CFM1160925 ফটো উপলব্ধ	884 নাম : লোক বাহাদুৰ কৈৰালা পিতাৰ নাম: ধৰ্মধ্বজ কৈৰালা ঘৰ নং : 151 বয়স : 46 লিঙ্গ : পুৰুষ	CFM1160903 ফটো উপলব্ধ	885 নাম : ডালিমী কৈৰালা পিতাৰ নাম: লোক বাহাদুৰ কৈৰালা ঘৰ নং : 151 বয়স : 45 লিঙ্গ : পুৰুষ	CFM1160914 ফটো উপলব্ধ
886 নাম : কল্পনা কৈৰালা স্বামীৰ নাম: হৰ্ক বাহাদুৰ ঘৰ নং : 151 বয়স : 43 লিঙ্গ : মহিলা	CFM1160936 ফটো উপলব্ধ	R 887 নাম : জৰি মুছাহাৰী স্বামীৰ নাম: শম্ভু গয়াৰী ঘৰ নং : 151 বয়স : 40 লিঙ্গ : মহিলা	BVR1611887 ফটো উপলব্ধ	888 নাম : ৰেনকা স্বামীৰ নাম: বিজু কৈৰালা ঘৰ নং : 151 বয়স : 32 লিঙ্গ : মহিলা	UUI0030627 ফটো উপলব্ধ
889 নাম : ৰৈসমৈ ব্ৰহ্ম স্বামীৰ নাম: হিতেশ ব্ৰহ্ম ঘৰ নং : 151 বয়স : 30 লিঙ্গ : মহিলা	CFM0516591 ফটো উপলব্ধ	890 নাম : মনিষা কৈৰালা পিতাৰ নাম: হৰ্ক কৈৰালা ঘৰ নং : 151 বয়স : 27 লিঙ্গ : মহিলা	UUI0018341 ফটো উপলব্ধ	891 নাম : সঞ্জয় কৈৰালা পিতাৰ নাম: লোক বাহাদুৰ কৈৰালা ঘৰ নং : 151 বয়স : 23 লিঙ্গ : পুৰুষ	CFM1232230 ফটো উপলব্ধ
892 নাম : ৰেখ বাহাদুৰ কৈৰালা পিতাৰ নাম: ধৰ্মধ্বজ কৈৰালা ঘৰ নং : 151 বয়স : 61 লিঙ্গ : পুৰুষ	CFM1160947 ফটো উপলব্ধ	893 নাম : নৰমায়া কৈৰালা স্বামীৰ নাম: ৰেখ বাহাদুৰ ঘৰ নং : 151 বয়স : 57 লিঙ্গ : মহিলা	CFM1160958 ফটো উপলব্ধ	894 নাম : বিজু কৈৰালা পিতাৰ নাম: ৰেখ বাহাদুৰ কৈৰালা ঘৰ নং : 151 বয়স : 35 লিঙ্গ : পুৰুষ	CFM1160970 ফটো উপলব্ধ
895 নাম : দীপক কৈৰালা পিতাৰ নাম: ৰেখ বাহাদুৰ কৈৰালা ঘৰ নং : 151 বয়স : 34 লিঙ্গ : পুৰুষ	CFM1160969 ফটো উপলব্ধ	E 896 নাম : নৰ মায়া কৈৰালা স্বামীৰ নাম: ধৰ্মধ্বজ কৈৰালা ঘৰ নং : 151 বয়স : 87 লিঙ্গ : মহিলা	CFM1161008 ফটো উপলব্ধ	S2 897 নাম : থমন বাহাদুৰ কৈৰালা পিতাৰ নাম: ধৰ্মধ্বজ কৈৰালা ঘৰ নং : 151 বয়স : 61 লিঙ্গ : পুৰুষ	CFM1160981 ফটো উপলব্ধ
S2 898 নাম : সিমাৰাণী সাত্ৰা কৈৰালা স্বামীৰ নাম: থমন বাহাদুৰ কৈৰালা ঘৰ নং : 151 বয়স : 53 লিঙ্গ : মহিলা	CFM1160992 ফটো উপলব্ধ	899 নাম : দ্ৰোন কৈৰালা পিতাৰ নাম: ধৰ্মধ্বজ ঘৰ নং : 151 বয়স : 49 লিঙ্গ : পুৰুষ	CFM1161019 ফটো উপলব্ধ	900 নাম : অম্বিকা কৈৰালা স্বামীৰ নাম: দ্ৰোন কৈৰালা ঘৰ নং : 151 বয়স : 46 লিঙ্গ : মহিলা	CFM1161020 ফটো উপলব্ধ



901 নাম : পুনাৰু কৈৰালা পিতাৰ নাম: দ্ৰোণ কৈৰালা ঘৰ নং : 152 বয়স : 28 লিঙ্গ : মহিলা	CFM0221283 ফটো উপলব্ধ	902 নাম : মনোজ কৈৰালা পিতাৰ নাম: দ্ৰোণ কৈৰালা ঘৰ নং : 152 বয়স : 26 লিঙ্গ : পুৰুষ	CFM0295832 ফটো উপলব্ধ	903 নাম : পূজা দেবী পিতাৰ নাম: দ্ৰোণ কৈৰালা ঘৰ নং : 152 বয়স : 24 লিঙ্গ : মহিলা	CFM0418228 ফটো উপলব্ধ
904 নাম : নৰেন্দ্ৰ উপাধ্যায় চুংগেল পিতাৰ নাম: বিদ্যাপতি ঘৰ নং : 153 বয়স : 65 লিঙ্গ : পুৰুষ	CFM1161031 ফটো উপলব্ধ	905 নাম : সাৰদা উপাধ্যায় স্বামীৰ নাম: নৰেন্দ্ৰ ঘৰ নং : 153 বয়স : 59 লিঙ্গ : মহিলা	CFM1161042 ফটো উপলব্ধ	R2 906 নাম : চন্দা দেবী পিতাৰ নাম: নৰেন্দ্ৰ ঘৰ নং : 153 বয়স : 38 লিঙ্গ : মহিলা	CFM1161053 ফটো উপলব্ধ
R2 907 নাম : বেখা দেবী পিতাৰ নাম: নৰেন্দ্ৰ ঘৰ নং : 153 বয়স : 36 লিঙ্গ : মহিলা	CFM1161064 ফটো উপলব্ধ	908 নাম : অঞ্জু দাহাল স্বামীৰ নাম: জীৱন চুংগেল ঘৰ নং : 153 বয়স : 33 লিঙ্গ : মহিলা	CFM1153931 ফটো উপলব্ধ	909 নাম : জীবন চুংশোল পিতাৰ নাম: নৰেন্দ্ৰ উপাধ্যায় ঘৰ নং : 153 বয়স : 32 লিঙ্গ : পুৰুষ	CFM1162078 ফটো উপলব্ধ
910 নাম : মৌচুমি ঘিমিৰে পিতাৰ নাম: দেবী প্ৰদাস ঘিমিৰে ঘৰ নং : 153 বয়স : 31 লিঙ্গ : মহিলা	CFM1162227 ফটো উপলব্ধ	911 নাম : নিংডিয়া টিগ্লা পিতাৰ নাম: সুনীল টিগ্লা ঘৰ নং : 153 বয়স : 28 লিঙ্গ : মহিলা	CFM0281048 ফটো উপলব্ধ	912 নাম : গোমা দেবী স্বামীৰ নাম: দিলীপ ঘৰ নং : 158 বয়স : 54 লিঙ্গ : মহিলা	CFM1161075 ফটো উপলব্ধ
913 নাম : বিষ্ণু চুংগেল পিতাৰ নাম: বিদ্যাপতি চুংগেল ঘৰ নং : 158 বয়স : 49 লিঙ্গ : পুৰুষ	CFM1161097 ফটো উপলব্ধ	914 নাম : টিকা চুংগেল স্বামীৰ নাম: বিষ্ণু ঘৰ নং : 158 বয়স : 47 লিঙ্গ : মহিলা	CFM1161100 ফটো উপলব্ধ	915 নাম : অশোক চুংগেল পিতাৰ নাম: দিলীপ ঘৰ নং : 158 বয়স : 37 লিঙ্গ : পুৰুষ	CFM1161111 ফটো উপলব্ধ
#2 916 নাম : অনিল চুংগেল মাতৃৰ নাম: গোমা দেবী ঘৰ নং : 158 বয়স : 36 লিঙ্গ : পুৰুষ	CFM1161122 ফটো উপলব্ধ	917 নাম : সুনিতা ভট্টৰাই চুংগেল স্বামীৰ নাম: অশোক চুংগেল ঘৰ নং : 158 বয়স : 34 লিঙ্গ : মহিলা	CFM1162614 ফটো উপলব্ধ	918 নাম : পূৰ্ণিমা দেবী স্বামীৰ নাম: অনিল চুংগেল ঘৰ নং : 154 বয়স : 29 লিঙ্গ : মহিলা	CFM1139633 ফটো উপলব্ধ
919 নাম : অন চুংগেল পিতাৰ নাম: দিলীপ চুংগেল ঘৰ নং : 154 বয়স : 27 লিঙ্গ : মহিলা	CFM1139773 ফটো উপলব্ধ	920 নাম : বিবেক চুংগেল পিতাৰ নাম: বিষ্ণু চুংগেল ঘৰ নং : 154 বয়স : 26 লিঙ্গ : পুৰুষ	CFM1163195 ফটো উপলব্ধ	921 নাম : বৰ্ষা চুংগেল পিতাৰ নাম: বিষ্ণু চুংগেল ঘৰ নং : 154 বয়স : 20 লিঙ্গ : মহিলা	UUI0020941 ফটো উপলব্ধ
922 নাম : দিননাথ ভগুৰী পিতাৰ নাম: গঙ্গাৰাম ঘৰ নং : 155 বয়স : 67 লিঙ্গ : পুৰুষ	CFM1161133 ফটো উপলব্ধ	923 নাম : দেবী মূয়া ভগুৰী স্বামীৰ নাম: দিননাথ ঘৰ নং : 155 বয়স : 57 লিঙ্গ : মহিলা	CFM1161144 ফটো উপলব্ধ	924 নাম : ধীৰাজ ভগুৰী পিতাৰ নাম: দিননাথ ভগুৰী ঘৰ নং : 155 বয়স : 42 লিঙ্গ : মহিলা	CFM1161155 ফটো উপলব্ধ
925 নাম : মিত্ৰ প্ৰসাদ ভগুৰী পিতাৰ নাম: দিননাথ ভগুৰী ঘৰ নং : 155 বয়স : 39 লিঙ্গ : পুৰুষ	CFM1161177 ফটো উপলব্ধ	926 নাম : সবীতা ভগুৰী স্বামীৰ নাম: ধীৰাজ ভগুৰী ঘৰ নং : 155 বয়স : 38 লিঙ্গ : মহিলা	CFM1161166 ফটো উপলব্ধ	927 নাম : কৌশিলা ভগুৰী পিতাৰ নাম: দিননাথ ভগুৰী ঘৰ নং : 155 বয়স : 36 লিঙ্গ : মহিলা	CFM1161188 ফটো উপলব্ধ
928 নাম : টিকা ভগুৰী স্বামীৰ নাম: মিত্ৰ প্ৰচাদ ভগুৰী ঘৰ নং : 155 বয়স : 34 লিঙ্গ : মহিলা	CFM1321884 ফটো উপলব্ধ	929 নাম : সৰস্বতী দাহাল স্বামীৰ নাম: নাৰায়ন দাহাল ঘৰ নং : 156 বয়স : 63 লিঙ্গ : মহিলা	CFM1161213 ফটো উপলব্ধ	930 নাম : কপিলমুনি ভগুৰী পিতাৰ নাম: বিষ্ণুলাল ঘৰ নং : 156 বয়স : 55 লিঙ্গ : পুৰুষ	CFM1161199 ফটো উপলব্ধ



931 নাম : খীনা মায়া ভাণ্ডাৰী স্বামীৰ নাম: কপিল মুনি ভাণ্ডাৰী ঘৰ নং : ১৫৬ বয়স : 53 লিঙ্গ : মহিলা	CFM1161202 ফটো উপলব্ধ	932 নাম : দেবৰাজ দাহাল মাতৃৰ নাম: নাৰায়ণ দাহাল ঘৰ নং : ১৫৬ বয়স : 37 লিঙ্গ : পুৰুষ	CFM0032706 ফটো উপলব্ধ	933 নাম : গীতা ভাণ্ডাৰী পিতাৰ নাম: কপিল মুনি ভাণ্ডাৰী ঘৰ নং : ১৫৬ বয়স : 29 লিঙ্গ : মহিলা	CFM0186122 ফটো উপলব্ধ
934 নাম : বাম ভাণ্ডাৰী পিতাৰ নাম: কপিল মুনি ভাণ্ডাৰী ঘৰ নং : ১৫৬ বয়স : 27 লিঙ্গ : পুৰুষ	CFM0185751 ফটো উপলব্ধ	935 নাম : যোগেন্দা গড় পিতাৰ নাম: কোবৰ সিং গড় ঘৰ নং : ১৫৭ বয়স : 58 লিঙ্গ : পুৰুষ	CFM1161224 ফটো উপলব্ধ	936 নাম : দেবাৰী গড় স্বামীৰ নাম: যোগেন্দ ঘৰ নং : ১৫৭ বয়স : 49 লিঙ্গ : মহিলা	CFM1161235 ফটো উপলব্ধ
937 নাম : বিনিতা গড় পিতাৰ নাম: যোগেন্দ গড় ঘৰ নং : 157 বয়স : 29 লিঙ্গ : মহিলা	CFM0163246 ফটো উপলব্ধ	938 নাম : প্ৰকাশ গঢ় পিতাৰ নাম: জগেন গঢ় ঘৰ নং : 157 বয়স : 26 লিঙ্গ : পুৰুষ	CFM0284455 ফটো উপলব্ধ	939 নাম : অজিত গড় পিতাৰ নাম: যোগেন্দ গড় ঘৰ নং : 0157 বয়স : 22 লিঙ্গ : পুৰুষ	UUI0045328 ফটো উপলব্ধ
940 নাম : বঘুনাথ ভাণ্ডাৰী পিতাৰ নাম: গংগাৰাম ঘৰ নং : ১৫৮ বয়স : 69 লিঙ্গ : পুৰুষ	CFM0000037 ফটো উপলব্ধ	941 নাম : সৰস্বতী ভাণ্ডাৰী স্বামীৰ নাম: বঘুনাথ ঘৰ নং : ১৫৮ বয়স : 61 লিঙ্গ : মহিলা	CFM1161257 ফটো উপলব্ধ	942 নাম : শিৱ ভাণ্ডাৰী পিতাৰ নাম: বঘুনাথ ঘৰ নং : ১৫৮ বয়স : 47 লিঙ্গ : পুৰুষ	CFM1161268 ফটো উপলব্ধ
943 নাম : ইবৰাজ ভাণ্ডাৰী পিতাৰ নাম: বঘুনাথ ঘৰ নং : ১৫৮ বয়স : 41 লিঙ্গ : পুৰুষ	CFM1161279 ফটো উপলব্ধ	944 নাম : ঈশ্বৰী ভাণ্ডাৰী পিতাৰ নাম: বঘুনাথ ঘৰ নং : ১৫৮ বয়স : 41 লিঙ্গ : পুৰুষ	CFM1161291 ফটো উপলব্ধ	945 নাম : বিনোতা ভাণ্ডাৰী স্বামীৰ নাম: শিৱ ভাণ্ডাৰী ঘৰ নং : 158 বয়স : 40 লিঙ্গ : মহিলা	CFM0431007 ফটো উপলব্ধ
946 নাম : চুডামনি ভাণ্ডাৰী পিতাৰ নাম: বঘুনাথ ঘৰ নং : ১৫৮ বয়স : 39 লিঙ্গ : পুৰুষ	CFM1161280 ফটো উপলব্ধ	947 নাম : কমল ভাণ্ডাৰী পিতাৰ নাম: বঘুনাথ ভাণ্ডাৰী ঘৰ নং : ১৫৮ বয়স : 35 লিঙ্গ : পুৰুষ	CFM1933988 ফটো উপলব্ধ	948 নাম : টংকমায়া নেপাল স্বামীৰ নাম: কমল ভাণ্ডাৰী ঘৰ নং : 0158 বয়স : 25 লিঙ্গ : মহিলা	UUI0129478 ফটো উপলব্ধ
E 949 নাম : লক্ষী মায়া ঘিমিৰে স্বামীৰ নাম: হৰিনন্দ ঘৰ নং : ১৫৯ বয়স : 99 লিঙ্গ : মহিলা	CFM1161382 ফটো উপলব্ধ	950 নাম : দমন্তী ঘিমিৰে স্বামীৰ নাম: নন্দলাল ঘৰ নং : ১৫৯ বয়স : 72 লিঙ্গ : মহিলা	CFM1161315 ফটো উপলব্ধ	951 নাম : দুৰ্গা দেবী ঘিমিৰে স্বামীৰ নাম: দেবী ঘৰ নং : ১৫৯ বয়স : 54 লিঙ্গ : মহিলা	CFM1161337 ফটো উপলব্ধ
952 নাম : দেবী প্ৰসাদ ঘিমিৰে পিতাৰ নাম: নন্দলাল ঘৰ নং : ১৫৯ বয়স : 54 লিঙ্গ : পুৰুষ	CFM1161326 ফটো উপলব্ধ	953 নাম : গঙ্গা ঘিমিৰে পিতাৰ নাম: নন্দলাল ঘৰ নং : ১৫৯ বয়স : 49 লিঙ্গ : পুৰুষ	CFM1161348 ফটো উপলব্ধ	954 নাম : সুশিলা ঘিমিৰে স্বামীৰ নাম: গঙ্গা ঘিমিৰে ঘৰ নং : ১৫৯ বয়স : 43 লিঙ্গ : মহিলা	CFM1161358 ফটো উপলব্ধ
955 নাম : হেমন্ত ঘিমিৰে পিতাৰ নাম: দেবী ঘিমিৰে ঘৰ নং : ১৫৯ বয়স : 34 লিঙ্গ : পুৰুষ	CFM1161393 ফটো উপলব্ধ	956 নাম : প্ৰণব গামাত্ৰী পিতাৰ নাম: ডাহাৰু গামাত্ৰী ঘৰ নং : 159 বয়স : 27 লিঙ্গ : পুৰুষ	CFM0252502 ফটো উপলব্ধ	957 নাম : সুচমা ঘিমিৰে পিতাৰ নাম: গংগা ঘিমিৰে ঘৰ নং : 159 বয়স : 23 লিঙ্গ : মহিলা	CFM1283076 ফটো উপলব্ধ
958 নাম : এশোদা দেবী স্বামীৰ নাম: প্ৰনয় ঘিমিৰে ঘৰ নং : 0159 বয়স : 23 লিঙ্গ : মহিলা	UUI0072710 ফটো উপলব্ধ	959 নাম : কল্পনা ঘিমিৰে স্বামীৰ নাম: ডহুৰু ঘৰ নং : ১৫৯ক বয়স : 49 লিঙ্গ : মহিলা	CFM1161417 ফটো উপলব্ধ	E 960 নাম : নয়নাবালা ভাণ্ডাৰী স্বামীৰ নাম: ধনপতি ঘৰ নং : ১৬০ বয়স : 100 লিঙ্গ : মহিলা	CFM1161440 ফটো উপলব্ধ



961 নাম : মেঘৰাজ ভগ্নাৰী পিতাৰ নাম: ধনপতি ঘৰ নং : 160 বয়স : 61 লিঙ্গ : পুৰুষ	CFM1161428 ফটো উপলব্ধ	962 নাম : সোমা দেৱী ভন্ডাৰী স্বামীৰ নাম: মেঘৰাজ ঘৰ নং : 160 বয়স : 54 লিঙ্গ : মহিলা	CFM1161439 ফটো উপলব্ধ	963 নাম : চন্দ্ৰ প্ৰসাদ ভগ্নাৰী পিতাৰ নাম: ধনপতি ঘৰ নং : 160 বয়স : 48 লিঙ্গ : পুৰুষ	CFM1161451 ফটো উপলব্ধ
964 নাম : দেবৰাজ ভন্ডাৰী পিতাৰ নাম: মেঘৰাজ ঘৰ নং : 160 বয়স : 38 লিঙ্গ : পুৰুষ	CFM1161462 ফটো উপলব্ধ	965 নাম : কবিতা ভান্দাৰী স্বামীৰ নাম: দেবৰাজ ভন্ডাৰী ঘৰ নং : 160 বয়স : 31 লিঙ্গ : মহিলা	CFM1162249 ফটো উপলব্ধ	966 নাম : প্ৰশান্ত ঘিমিৰে পিতাৰ নাম: চন্দ্ৰ প্ৰসাদ ঘিমিৰে ঘৰ নং : 160 বয়স : 21 লিঙ্গ : পুৰুষ	CFM7188162 ফটো উপলব্ধ
967 নাম : ধৰ্মানন্দ ঘিমিৰে পিতাৰ নাম: হৰিনন্দ ঘৰ নং : 161 বয়স : 77 লিঙ্গ : পুৰুষ	CFM1161484 ফটো উপলব্ধ	968 নাম : লিলা দেৱী স্বামীৰ নাম: ধৰ্মানন্দ ঘৰ নং : 161 বয়স : 67 লিঙ্গ : মহিলা	CFM1161495 ফটো উপলব্ধ	969 নাম : চন্দ্ৰ প্ৰসাদ ঘিমিৰে পিতাৰ নাম: ধৰ্মানন্দ ঘৰ নং : 161 বয়স : 53 লিঙ্গ : পুৰুষ	CFM1161508 ফটো উপলব্ধ
R2 970 নাম : প্ৰদীপ ঘিমিৰে পিতাৰ নাম: ধৰ্মানন্দ ঘিমিৰে ঘৰ নং : 161 বয়স : 49 লিঙ্গ : পুৰুষ	CFM1161520 ফটো উপলব্ধ	971 নাম : খীলেশ্বৰি পাঠক স্বামীৰ নাম: চন্দ্ৰ প্ৰসাদ ঘিমিৰে ঘৰ নং : 161 বয়স : 49 লিঙ্গ : মহিলা	CFM1161519 ফটো উপলব্ধ	972 নাম : প্ৰেম ঘিমিৰে পিতাৰ নাম: ধৰ্মানন্দ ঘিমিৰে ঘৰ নং : 161 বয়স : 47 লিঙ্গ : পুৰুষ	CFM1161542 ফটো উপলব্ধ
973 নাম : নাৰায়ণ ঘিমিৰে পিতাৰ নাম: ধৰ্মানন্দ ঘৰ নং : 161 বয়স : 46 লিঙ্গ : পুৰুষ	CFM1161553 ফটো উপলব্ধ	R2 974 নাম : মঞ্জু ঘিমিৰে স্বামীৰ নাম: প্ৰদীপ ঘিমিৰে ঘৰ নং : 161 বয়স : 45 লিঙ্গ : মহিলা	CFM1161531 ফটো উপলব্ধ	975 নাম : বেথা ভট্টৰাই স্বামীৰ নাম: নাৰায়ণ ঘিমিৰে ঘৰ নং : 161 বয়স : 36 লিঙ্গ : মহিলা	CFM1269679 ফটো উপলব্ধ
976 নাম : টুইংকল ঘিমিৰে পিতাৰ নাম: প্ৰদীপ ঘিমিৰে ঘৰ নং : 161 বয়স : 27 লিঙ্গ : মহিলা	CFM0164665 ফটো উপলব্ধ	E 977 নাম : ৰেনকা ভগ্নাৰী স্বামীৰ নাম: গঙ্গাৰাম ঘৰ নং : 162 বয়স : 95 লিঙ্গ : মহিলা	CFM1161644 ফটো উপলব্ধ	978 নাম : স্বৰসতী দেৱী মাতৃৰ নাম: ৰেনুকা ভগ্নাৰী ঘৰ নং : 162 বয়স : 74 লিঙ্গ : মহিলা	CFM1161655 ফটো উপলব্ধ
979 নাম : অভিচন্দ্ৰ ভগ্নাৰী পিতাৰ নাম: গঙ্গাৰাম ঘৰ নং : 162 বয়স : 73 লিঙ্গ : পুৰুষ	CFM1161564 ফটো উপলব্ধ	980 নাম : নিৰ্মলা ভগ্নাৰী স্বামীৰ নাম: অভিচন্দ্ৰ ঘৰ নং : 162 বয়স : 65 লিঙ্গ : মহিলা	CFM1161575 ফটো উপলব্ধ	981 নাম : বিমল ভগ্নাৰী পিতাৰ নাম: অভিচন্দ্ৰ ঘৰ নং : 162 বয়স : 46 লিঙ্গ : পুৰুষ	CFM1161586 ফটো উপলব্ধ
982 নাম : ভোলা ভগ্নাৰী পিতাৰ নাম: অবিচন্দ্ৰ ভগ্নাৰী ঘৰ নং : 162 বয়স : 43 লিঙ্গ : পুৰুষ	CFM1161600 ফটো উপলব্ধ	983 নাম : গঙ্গা ভগ্নাৰী স্বামীৰ নাম: বিমল ভগ্নাৰী ঘৰ নং : 162 বয়স : 40 লিঙ্গ : মহিলা	CFM1161597 ফটো উপলব্ধ	984 নাম : চম্পা ভগ্নাৰী পিতাৰ নাম: অভিচন্দ্ৰ ভগ্নাৰী ঘৰ নং : 162 বয়স : 40 লিঙ্গ : মহিলা	CFM1161633 ফটো উপলব্ধ
985 নাম : লীলা ৰাম ভগ্নাৰী পিতাৰ নাম: অভিচন্দ্ৰ ভগ্নাৰী ঘৰ নং : 162 বয়স : 38 লিঙ্গ : পুৰুষ	CFM1161622 ফটো উপলব্ধ	986 নাম : মমিতা বসুমতাৰী স্বামীৰ নাম: ভোলা ভগ্নাৰী ঘৰ নং : 162 বয়স : 36 লিঙ্গ : মহিলা	CFM1161611 ফটো উপলব্ধ	987 নাম : গীতা ভগ্নাৰী মাতৃৰ নাম: নিৰ্মলা ভগ্নাৰী ঘৰ নং : 162 বয়স : 34 লিঙ্গ : মহিলা	CFM1162625 ফটো উপলব্ধ
988 নাম : প্ৰকাশ কুইৰালা পিতাৰ নাম: প্ৰবীৰ কৈৰালা ঘৰ নং : 162 বয়স : 31 লিঙ্গ : পুৰুষ	CFM1162658 ফটো উপলব্ধ	989 নাম : কৃষ্ণ দেৱী স্বামীৰ নাম: বিষ্ণু পৌডেল ঘৰ নং : 0162 বয়স : 31 লিঙ্গ : মহিলা	HCK1517459 ফটো উপলব্ধ	990 নাম : কল্পিতা ভগ্নাৰী পিতাৰ নাম: বিমল ভগ্নাৰী ঘৰ নং : 0162 বয়স : 23 লিঙ্গ : মহিলা	UUJ0019737 ফটো উপলব্ধ



991 নাম : স্নেহা ভাণ্ডাৰী ছেত্ৰী পিতাৰ নাম : ভোলা ভাণ্ডাৰী ঘৰ নং : 162 বয়স : 20 লিঙ্গ : মহিলা	UUI0020982 ফটো উপলব্ধ	992 নাম : জানকা দেবী স্বামীৰ নাম : নীলকণ্ঠ শৰ্মা ঘৰ নং : 0162 ক বয়স : 45 লিঙ্গ : মহিলা	UUI0125195 ফটো উপলব্ধ	993 নাম : অনপমা দেবী কৈৰালা পিতাৰ নাম : প্ৰবিন কৈৰালা ঘৰ নং : 162 ক বয়স : 53 লিঙ্গ : মহিলা	CFM1161666 ফটো উপলব্ধ
994 নাম : মনীষা কৈৰালা পিতাৰ নাম : প্ৰবিন কৈৰালা ঘৰ নং : 162 ক বয়স : 33 লিঙ্গ : মহিলা	CFM1162578 ফটো উপলব্ধ	995 নাম : গনেশ বাঃ ছেত্ৰী পিতাৰ নাম : ধন বাহাদুৰ ঘৰ নং : 163 বয়স : 58 লিঙ্গ : পুৰুষ	CFM1161699 ফটো উপলব্ধ	996 নাম : বিষ্ণু ছেত্ৰী পিতাৰ নাম : ধন বাহাদুৰ ঘৰ নং : 163 বয়স : 56 লিঙ্গ : পুৰুষ	CFM1161677 ফটো উপলব্ধ
997 নাম : গীতা দেবী স্বামীৰ নাম : বিষ্ণু ছেত্ৰী ঘৰ নং : 163 বয়স : 51 লিঙ্গ : মহিলা	CFM1161688 ফটো উপলব্ধ	998 নাম : কমলা পৌডেল স্বামীৰ নাম : নৰেন্দ্ৰ পৌডেল ঘৰ নং : 163 বয়স : 46 লিঙ্গ : মহিলা	CFM1161724 ফটো উপলব্ধ	999 নাম : সন্দীপ ছেত্ৰী পিতাৰ নাম : বিষ্ণু ছেত্ৰী ঘৰ নং : 163 বয়স : 36 লিঙ্গ : পুৰুষ	CFM1161713 ফটো উপলব্ধ
1000 নাম : বিনীতা বিজাল স্বামীৰ নাম : ডংক বিজাল ঘৰ নং : 163 বয়স : 34 লিঙ্গ : মহিলা	CFM1162567 ফটো উপলব্ধ	1001 নাম : চুচিলা ছেত্ৰী পিতাৰ নাম : বিষ্ণু ছেত্ৰী ঘৰ নং : 163 বয়স : 32 লিঙ্গ : মহিলা	CFM1162523 ফটো উপলব্ধ	1002 নাম : অস্মিতা শৰ্মা ছেত্ৰী স্বামীৰ নাম : সন্দীপ ছেত্ৰী ঘৰ নং : 163 বয়স : 29 লিঙ্গ : মহিলা	CFM0035667 ফটো উপলব্ধ
1003 নাম : বীস্মৰ্ন নাৰ্জাৰী পিতাৰ নাম : সামৰন নাৰ্জাৰী ঘৰ নং : 163 বয়স : 20 লিঙ্গ : পুৰুষ	UUI0003061 ফটো উপলব্ধ	1004 নাম : সীমা পৌডেল পিতাৰ নাম : ৰাজেশ পৌডেল ঘৰ নং : 163 ক বয়স : 21 লিঙ্গ : মহিলা	UUI0023515 ফটো উপলব্ধ	1005 নাম : ৰাজেশ পৌডেল পিতাৰ নাম : ধন বাহাদুৰ পৌডেল ঘৰ নং : 163 ক বয়স : 51 লিঙ্গ : পুৰুষ	CFM1161735 ফটো উপলব্ধ
1006 নাম : দেবী চেত্ৰী স্বামীৰ নাম : ৰাজেশ পৌডেল ঘৰ নং : 163 ক বয়স : 38 লিঙ্গ : মহিলা	CFM1161746 ফটো উপলব্ধ	1007 নাম : বিষ্ণু লাল ঘিমিৰে পিতাৰ নাম : হৰিনন্দ ঘৰ নং : 168 বয়স : 78 লিঙ্গ : পুৰুষ	CFM1161757 ফটো উপলব্ধ	1008 নাম : বিষ্ণু মায়া ঘিমিৰে স্বামীৰ নাম : বিষ্ণুলাল ঘৰ নং : 168 বয়স : 69 লিঙ্গ : মহিলা	CFM1161768 ফটো উপলব্ধ
1009 নাম : ভীমলাল ঘিমিৰে পিতাৰ নাম : বিষ্ণুলাল ঘৰ নং : 168 বয়স : 56 লিঙ্গ : পুৰুষ	CFM1161779 ফটো উপলব্ধ	1010 নাম : টংকলাল ঘিমিৰে পিতাৰ নাম : বিষ্ণুলাল ঘৰ নং : 168 বয়স : 48 লিঙ্গ : পুৰুষ	CFM1161791 ফটো উপলব্ধ	1011 নাম : লতা দেবী স্বামীৰ নাম : ভীমলাল ঘিমিৰে ঘৰ নং : 168 বয়স : 46 লিঙ্গ : মহিলা	CFM1161780 ফটো উপলব্ধ
1012 নাম : দীপা ঘিমিৰে স্বামীৰ নাম : টংকলাল ঘিমিৰে ঘৰ নং : 168 বয়স : 44 লিঙ্গ : মহিলা	CFM1161804 ফটো উপলব্ধ	1013 নাম : চন ঘিমিৰে মাতৃৰ নাম : টংকলাল ঘিমিৰে ঘৰ নং : 168 বয়স : 26 লিঙ্গ : মহিলা	CFM0369454 ফটো উপলব্ধ	1014 নাম : সোৰাজ ঘিমিৰে পিতাৰ নাম : টংক লাল ঘিমিৰে ঘৰ নং : 164 বয়স : 22 লিঙ্গ : পুৰুষ	CFM1244367 ফটো উপলব্ধ
1015 নাম : ৰোশন ঘিমিৰে পিতাৰ নাম : ভীমলাল ঘিমিৰে ঘৰ নং : 164 বয়স : 20 লিঙ্গ : পুৰুষ	UUI0087908 ফটো উপলব্ধ	1016 নাম : স্বৰ্ণিকা কাৰ্কী পিতাৰ নাম : ৰাম কাৰ্কী ঘৰ নং : 0167 বয়স : 19 লিঙ্গ : মহিলা	UUI0137687 ফটো উপলব্ধ	1017 নাম : পূজা মিজাৰ পিতাৰ নাম : কাজিমান মিজাৰ ঘৰ নং : 171 বয়স : 28 লিঙ্গ : মহিলা	CFM1191287 ফটো উপলব্ধ
1018 নাম : পূজা মিজাৰ পিতাৰ নাম : কাজিমান মিজাৰ ঘৰ নং : 171 বয়স : 28 লিঙ্গ : মহিলা	CFM1232081 ফটো উপলব্ধ	1019 নাম : খুসি নেপাল স্বামীৰ নাম : বিপণ কুমাৰ ঘৰ নং : 181 বয়স : 32 লিঙ্গ : মহিলা	CFM0252551 ফটো উপলব্ধ	1020 নাম : বিমলা বৰ্মন স্বামীৰ নাম : ৰমেন বৰ্মন ঘৰ নং : 185 বয়স : 62 লিঙ্গ : মহিলা	CFM1171717 ফটো উপলব্ধ



1021 নাম : জানকা দাহাল স্বামীৰ নাম : ধ্ৰুব ঘৰ নং : 197 বয়স : 45 লিঙ্গ : মহিলা	CFM1165964 ফটো উপলব্ধ	1022 নাম : শ্ৰদ্ধা দাহাল পিতাৰ নাম : ধ্ৰুব দাহাল ঘৰ নং : 197 বয়স : 26 লিঙ্গ : মহিলা	CFM0350355 ফটো উপলব্ধ	1023 নাম : ৰোশন দাহাল পিতাৰ নাম : ধ্ৰুব দাহাল ঘৰ নং : 197 বয়স : 20 লিঙ্গ : পুৰুষ	UUI0104182 ফটো উপলব্ধ
1024 নাম : অসিতা ভাৰতী স্বামীৰ নাম : সুৰজ ভাৰতী ঘৰ নং : 204 বয়স : 24 লিঙ্গ : মহিলা	UUI0114561 ফটো উপলব্ধ	R 1025 নাম : মহিনা নাৰ্জাৰী স্বামীৰ নাম : বৰি নাৰ্জাৰী ঘৰ নং : 339 বয়স : 35 লিঙ্গ : মহিলা	CFM0528547 ফটো উপলব্ধ	# 1026 নাম : ৰশ্মি দেবী স্বামীৰ নাম : হেমন্ত চেত্ৰী ঘৰ নং : 229 বয়স : 25 লিঙ্গ : মহিলা	CFM0412643 ফটো উপলব্ধ
S2 1027 নাম : শংকৰ সোনাৰী পিতাৰ নাম : চক্ৰ বাহাদুৰ সোনাৰী ঘৰ নং : 285 বয়স : 29 লিঙ্গ : পুৰুষ	CFM0512269 ফটো উপলব্ধ	R 1028 নাম : ত্ৰিবেৰজ্যোতি লহকৰ পিতাৰ নাম : বিপুল লহকৰ ঘৰ নং : 282 বয়স : 29 লিঙ্গ : পুৰুষ	CFM0227975 ফটো উপলব্ধ	R 1029 নাম : ধনজ্যোতি লহকৰ পিতাৰ নাম : বলভদ্ৰ লহকৰ ঘৰ নং : 282 বয়স : 28 লিঙ্গ : পুৰুষ	CFM0228049 ফটো উপলব্ধ
R 1030 নাম : ছুজখাং শূগীয়াৰী পিতাৰ নাম : ভ্ৰু শূগীয়াৰী ঘৰ নং : 285 বয়স : 25 লিঙ্গ : পুৰুষ	CFM1225408 ফটো উপলব্ধ	1031 নাম : আঞ্জলোচ টপ্পো পিতাৰ নাম : বিৰিচা টপ্পো ঘৰ নং : 350 বয়স : 40 লিঙ্গ : পুৰুষ	CFM0524918 ফটো উপলব্ধ	# 1032 নাম : জয়প্ৰকাশ হৰো পিতাৰ নাম : বানাবাছ হৰো ঘৰ নং : 351 বয়স : 27 লিঙ্গ : পুৰুষ	CFM0512467 ফটো উপলব্ধ
1033 নাম : ৰিতা দেবী স্বামীৰ নাম : প্ৰেম ঘিমিৰে ঘৰ নং : 361 বয়স : 37 লিঙ্গ : মহিলা	CFM1162329 ফটো উপলব্ধ	1034 নাম : কৃষ্ণ খতিওৰা পিতাৰ নাম : জামকান্ত খতিওৰা ঘৰ নং : 360 বয়স : 58 লিঙ্গ : পুৰুষ	CFM0148270 ফটো উপলব্ধ	1035 নাম : ৰেনকা খতিওৰা স্বামীৰ নাম : কৃষ্ণ খতিওৰা ঘৰ নং : 360 বয়স : 49 লিঙ্গ : মহিলা	CFM1161815 ফটো উপলব্ধ
1036 নাম : বেদ নাথ খতিওড়া পিতাৰ নাম : কৃষ্ণ খতিওড়া ঘৰ নং : 380 বয়স : 20 লিঙ্গ : পুৰুষ	UUI0075978 ফটো উপলব্ধ	1037 নাম : নিত্যানন্দ বৰ্মন পিতাৰ নাম : বিজয় বৰ্মন ঘৰ নং : 381 বয়স : 59 লিঙ্গ : পুৰুষ	CFM1162192 ফটো উপলব্ধ	1038 নাম : উষা ৰানী বৰ্মন স্বামীৰ নাম : নিত্যানন্দ বৰ্মন ঘৰ নং : 0381 বয়স : 35 লিঙ্গ : মহিলা	UUI0101626 ফটো উপলব্ধ
1039 নাম : ৰবি বৰ্মন পিতাৰ নাম : নিত্যানন্দ বৰ্মন ঘৰ নং : 381 বয়স : 19 লিঙ্গ : পুৰুষ	UUI0130781 ফটো উপলব্ধ	1040 নাম : তন্কা মায়া থাপা পিতাৰ নাম : লোদ বাহাহৰ থাপা ঘৰ নং : 441 বয়স : 42 লিঙ্গ : মহিলা	CFM0252833 ফটো উপলব্ধ	1041 নাম : লোক বাহাদুৰ চেত্ৰী পিতাৰ নাম : মোতী বাহাহৰ থাপা ঘৰ নং : 441 বয়স : 40 লিঙ্গ : পুৰুষ	CFM0290221 ফটো উপলব্ধ
1042 নাম : মিলা থাপা স্বামীৰ নাম : লাল বাহাদুৰ থাপা ঘৰ নং : 441 বয়স : 33 লিঙ্গ : মহিলা	CFM0362608 ফটো উপলব্ধ	1043 নাম : নিতা ৰিজাল স্বামীৰ নাম : বিজয় ৰিজাল ঘৰ নং : 882 বয়স : 37 লিঙ্গ : মহিলা	CFM1162409 ফটো উপলব্ধ	1044 নাম : নিলকান্ত শৰ্মা পিতাৰ নাম : দেবী চৰন শৰ্মা ঘৰ নং : 883 বয়স : 54 লিঙ্গ : পুৰুষ	CFM1875816 ফটো উপলব্ধ
1045 নাম : চম্পক ৰয় পিতাৰ নাম : মাধব ৰয় ঘৰ নং : 444 বয়স : 38 লিঙ্গ : পুৰুষ	CFM1275668 ফটো উপলব্ধ	1046 নাম : দুৰ্গা ৰয় স্বামীৰ নাম : চম্পক ৰয় ঘৰ নং : 444 বয়স : 36 লিঙ্গ : মহিলা	CFM1276153 ফটো উপলব্ধ	1047 নাম : ৰাহুল ৰাজবংশী পিতাৰ নাম : শ্যামল ৰাজবংশী ঘৰ নং : 445 বয়স : 35 লিঙ্গ : পুৰুষ	CFM1275932 ফটো উপলব্ধ
1048 নাম : দীপা ৰাজবংশী স্বামীৰ নাম : ৰাহুল ৰাজবংশী ঘৰ নং : 445 বয়স : 32 লিঙ্গ : মহিলা	CFM1275916 ফটো উপলব্ধ	R 1049 নাম : মুনমী শইকিয়া স্বামীৰ নাম : দেহসদ বসুমতাৰী ঘৰ নং : 492 বয়স : 41 লিঙ্গ : মহিলা	HNF9035921 ফটো উপলব্ধ	R 1050 নাম : ম্যাক্সিমা বিলুং পিতাৰ নাম : চলেমান বিলুং ঘৰ নং : 602 বয়স : 23 লিঙ্গ : মহিলা	UUI0047027 ফটো উপলব্ধ

1051	CFM1155239
নাম : সঙ্গীতা ভগৱাৰী স্বামীৰ নাম: হিন্দু বৰাল ঘৰ নং : 0659 বয়স : 33 লিঙ্গ : মহিলা	ফটো উপলব্ধ

R 1052	CFM1233634
নাম : ভৰত লামিছানে পিতাৰ নাম: পুন্য প্ৰচাদ লামিছানে ঘৰ নং : 660 বয়স : 24 লিঙ্গ : পুৰুষ	ফটো উপলব্ধ

S2 1053	UUI0064808
নাম : বিজয় ছেত্ৰী মাতৃৰ নাম: বুমা ছেত্ৰী ঘৰ নং : ১৭ উক বয়স : 20 লিঙ্গ : পুৰুষ	ফটো উপলব্ধ

1054	UUI0056192
নাম : যমুনা গৌতম পিতাৰ নাম: সোমনাথ গৌতম ঘৰ নং : ধনশ্ৰীপুৰ বয়স : 21 লিঙ্গ : মহিলা	ফটো উপলব্ধ

1055	UUI0056200
নাম : গংগা গৌতম পিতাৰ নাম: সোমনাথ গৌতম ঘৰ নং : ধনশ্ৰীপুৰ বয়স : 21 লিঙ্গ : মহিলা	ফটো উপলব্ধ

1056	UUI0122606
নাম : মহেশ কাৰ্কী পিতাৰ নাম: গোপাল কাৰ্কী ঘৰ নং : ধনশ্ৰীপুৰ বয়স : 20 লিঙ্গ : পুৰুষ	ফটো উপলব্ধ

1057	UUI0047944
নাম : যুবৰাজ কাৰ্কী পিতাৰ নাম: টেক বাহাদুৰ কাৰ্কী ঘৰ নং : ধনশ্ৰীপুৰ নিকশী বয়স : 21 লিঙ্গ : পুৰুষ	ফটো উপলব্ধ

1058	UUI0136010
নাম : কল্পনা সাপকোটা স্বামীৰ নাম: চন্দ্ৰ বাহাদুৰ সাপকোটা ঘৰ নং : এইচ নো 41 বয়স : 38 লিঙ্গ : মহিলা	ফটো উপলব্ধ

1059	UUI0142349
নাম : মোহন গৌতম পিতাৰ নাম: পুন্য গৌতম ঘৰ নং : এইচ নো 82 বয়স : 20 লিঙ্গ : পুৰুষ	ফটো উপলব্ধ

1060	UUI0106278
নাম : নিৰ্মিত ঢকাল পিতাৰ নাম: মৰাৰী ঢকাল ঘৰ নং : হাট্টসনংবৰউংবেৰ 28 বয়স : 19 লিঙ্গ : পুৰুষ	ফটো উপলব্ধ

1061	UUI0015958
নাম : শংকৰ দৰ্জী পিতাৰ নাম: লাল বাহাদুৰ দৰ্জী ঘৰ নং : নীল বয়স : 30 লিঙ্গ : পুৰুষ	ফটো উপলব্ধ

1062	CFM7181332
নাম : ভাস্কৰ সোণাৰী পিতাৰ নাম: মান বাহাদুৰ সোণাৰী ঘৰ নং : নং 93 বয়স : 23 লিঙ্গ : পুৰুষ	ফটো উপলব্ধ

1063	CFM0011239
নাম : বিজিত পাঠক পিতাৰ নাম: উদ্ভাৰ প্ৰসাদ পাঠক ঘৰ নং : বয়স : 30 লিঙ্গ : পুৰুষ	ফটো উপলব্ধ



1064	1	LDT0214965	ফটো উপলব্ধ	#1 1065	1	UUI0156877	ফটো উপলব্ধ	1066	1	UUI0157024	ফটো উপলব্ধ
নাম : স্নাতা শৰ্মা স্বামীৰ নাম : অবি চন্দ্ৰ পাঠক ঘৰ নং : এইচ নো 119 বয়স : 29 লিঙ্গ : মহিলা				নাম : কৰন পাঠক পিতাৰ নাম : ওম নাৰায়ন পাঠক ঘৰ নং : এইচ নো 142 বয়স : 25 লিঙ্গ : পুৰুষ				নাম : ৰিতা মিশ্ৰ স্বামীৰ নাম : হেমন্ত ঘিমিৰে ঘৰ নং : এইচ নো 159 বয়স : 28 লিঙ্গ : মহিলা			
1067	1	UUI0158816	ফটো উপলব্ধ	1068	1	UUI0159855	ফটো উপলব্ধ	1069	1	UUI0160259	ফটো উপলব্ধ
নাম : নিতু সংগ্ৰোলা মাতৃৰ নাম : লক্ষ্মী সংগ্ৰোলা ঘৰ নং : 120 বয়স : 18 লিঙ্গ : মহিলা				নাম : লক্ষ্মী ৰিজাল পিতাৰ নাম : জীবলাল খতিওড়া ঘৰ নং : 2 বয়স : 33 লিঙ্গ : মহিলা				নাম : দিল্লি ৰাম মিজাৰ পিতাৰ নাম : শুক্ৰ বাহাদুৰ মিজাৰ ঘৰ নং : 105 বয়স : 18 লিঙ্গ : পুৰুষ			
1070	1	UUI0160903	ফটো উপলব্ধ	1071	1	UUI0161034	ফটো উপলব্ধ	1072	1	UUI0161513	ফটো উপলব্ধ
নাম : দেবী বাহাদুৰ দৰ্জী পিতাৰ নাম : দিল বাহাদুৰ দৰ্জী ঘৰ নং : 115 বয়স : 27 লিঙ্গ : পুৰুষ				নাম : মনোজ ভট্টৰাই পিতাৰ নাম : ডব্বৰ বাহাদুৰ ভট্টৰাই ঘৰ নং : 89 বয়স : 24 লিঙ্গ : পুৰুষ				নাম : ৰীতা সোনাৰী স্বামীৰ নাম : ভক্ত বাহাদুৰ সোনাৰী ঘৰ নং : 82 বয়স : 28 লিঙ্গ : মহিলা			
1073	1	UUI0162040	ফটো উপলব্ধ	1074	1	UUI0162297	ফটো উপলব্ধ	1075	1	CFM1122049	ফটো উপলব্ধ
নাম : কেসাপ মায়া ছেত্ৰী স্বামীৰ নাম : ভোলা নাথ গৌতম ঘৰ নং : 82 বয়স : 35 লিঙ্গ : মহিলা				নাম : ঘনশ্যাম ভূছাল অন্যান্য : তাৰা কাকী ঘৰ নং : 889 বয়স : 43 লিঙ্গ : পুৰুষ				নাম : কিৰন শৰ্মা পিতাৰ নাম : বিজয় মৈনালী ঘৰ নং : 106 বয়স : 34 লিঙ্গ : পুৰুষ			
1076	1	UUI0162594	ফটো উপলব্ধ	1077	1	UUI0162982	ফটো উপলব্ধ	R 1078	1	UUI0163428	ফটো উপলব্ধ
নাম : জানকী ভূছাল অন্যান্য : তাৰা কাকী ঘৰ নং : 889 বয়স : 39 লিঙ্গ : মহিলা				নাম : সুস্মিতা সাপকোটা পিতাৰ নাম : শ্যামলাল সাপকোটা ঘৰ নং : 50 বয়স : 18 লিঙ্গ : মহিলা				নাম : সুস্মিতা সাপকোটা পিতাৰ নাম : শ্যামলাল সাপকোটা ঘৰ নং : 50 বয়স : 18 লিঙ্গ : মহিলা			
1079	1	CFM0358515	ফটো উপলব্ধ	1080	1	LQW0186551	ফটো উপলব্ধ	1081	1	UUI0164095	ফটো উপলব্ধ
নাম : শনিৰাম কয়া পিতাৰ নাম : নন্দলাল কয়া ঘৰ নং : 68 বয়স : 26 লিঙ্গ : পুৰুষ				নাম : হিমা দেৱী পিতাৰ নাম : মন বাহাদুৰ দৰ্জী ঘৰ নং : 114 বয়স : 35 লিঙ্গ : মহিলা				নাম : চিন্তালাল পৌড়েল পিতাৰ নাম : ছবিলাল পৌড়েল ঘৰ নং : এইচ নো 21 বয়স : 19 লিঙ্গ : পুৰুষ			
1082	1	CFM1158823	ফটো উপলব্ধ	1083	1	CFM1158834	ফটো উপলব্ধ	1084	1	UUI0165928	ফটো উপলব্ধ
নাম : ঘনশ্যাম পাঠক পিতাৰ নাম : এব নাৰায়ন ঘৰ নং : 110ক বয়স : 44 লিঙ্গ : পুৰুষ				নাম : সীতা পাঠক স্বামীৰ নাম : ঘনশ্যাম পাঠক ঘৰ নং : 110ক বয়স : 39 লিঙ্গ : মহিলা				নাম : নিকিতা দেবী স্বামীৰ নাম : কেদাৰ নাথ দৰ্জী ঘৰ নং : 118 বয়স : 31 লিঙ্গ : মহিলা			
1085	1	UUI0165977	ফটো উপলব্ধ	1086	1	UUI0166439	ফটো উপলব্ধ	1087	1	UUI0166470	ফটো উপলব্ধ
নাম : সুৰজ মিজাৰ পিতাৰ নাম : শুক্ৰ মিজাৰ ঘৰ নং : 105 বয়স : 25 লিঙ্গ : পুৰুষ				নাম : দময়ন্তী মিজাৰ পিতাৰ নাম : শুক্ৰ বাহাদুৰ মিজাৰ ঘৰ নং : 105 বয়স : 20 লিঙ্গ : মহিলা				নাম : ভুবন নিৰোলা পিতাৰ নাম : খেম নাথ নিৰোলা ঘৰ নং : 12 বয়স : 28 লিঙ্গ : পুৰুষ			
1088	1	UUI0167270	ফটো উপলব্ধ	1089	1	UUI0134551	ফটো উপলব্ধ	1090	1	UUI0168872	ফটো উপলব্ধ
নাম : ৰমলা দেবী পিতাৰ নাম : প্ৰকাশ কিচান ঘৰ নং : 105 বয়স : 27 লিঙ্গ : মহিলা				নাম : সবিতা মিজাৰ স্বামীৰ নাম : টংক মিজাৰ ঘৰ নং : 103 বয়স : 35 লিঙ্গ : মহিলা				নাম : চুনিহা দেবী অন্যান্য : ছলি মায়া ঘৰ নং : 115 বয়স : 19 লিঙ্গ : মহিলা			
1091	1	UUI0172213	ফটো উপলব্ধ	1092	1	UUI0172346	ফটো উপলব্ধ	1093	1	UUI0172353	ফটো উপলব্ধ
নাম : আশিস ছেত্ৰী পিতাৰ নাম : মোহন ছেত্ৰী ঘৰ নং : 25 বয়স : 19 লিঙ্গ : পুৰুষ				নাম : মোহন কিচান পিতাৰ নাম : প্ৰকাশ কিচান ঘৰ নং : 105 বয়স : 25 লিঙ্গ : পুৰুষ				নাম : কৰিস্মা দেবী অন্যান্য : টিকা মায়া দাহাল ঘৰ নং : 180 বয়স : 19 লিঙ্গ : মহিলা			



1094	1	UUJ0172429	নাম : সবিতা ঘিমিৰে পিতাৰ নাম: বেথ বাহাদুৰ ঘিমিৰে ঘৰ নং : ৬৮ বয়স : 20 লিঙ্গ : মহিলা	ফটো উপলব্ধ
1095	1	UUJ0173351	নাম : নবৰাজ ঘিমিৰে পিতাৰ নাম: ভীম বাহাদুৰ ঘিমিৰে ঘৰ নং : ৬৭ বয়স : 23 লিঙ্গ : পুৰুষ	ফটো উপলব্ধ
1096	1	UUJ0173559	নাম : দিপক ভট্টৰাই মাতৃৰ নাম: গায়ত্ৰী ভট্টৰাই ঘৰ নং : ৪৫ বয়স : 20 লিঙ্গ : পুৰুষ	ফটো উপলব্ধ
1097	1	UUJ0173930	নাম : সমীৰ ঘিমিৰে পিতাৰ নাম: দেবৰাজ ঘিমিৰে ঘৰ নং : ৩৯ বয়স : 18 লিঙ্গ : পুৰুষ	ফটো উপলব্ধ
1098	1	UUJ0174383	নাম : ওম প্ৰকাশ ছেত্ৰী পিতাৰ নাম: গনেশ ছেত্ৰী ঘৰ নং : ২৫ বয়স : 21 লিঙ্গ : পুৰুষ	ফটো উপলব্ধ
R 1099	1	UUJ0174482	নাম : নবৰাজ ঘিমিৰে পিতাৰ নাম: ভীম বাহাদুৰ ঘিমিৰে ঘৰ নং : ৬৭ বয়স : 23 লিঙ্গ : পুৰুষ	ফটো উপলব্ধ
1100	1	UUJ0175539	নাম : দ্ৰোণা কাৰ্কী স্বামীৰ নাম: মহন্ত কাৰ্কী ঘৰ নং : ৫ বয়স : 40 লিঙ্গ : মহিলা	ফটো উপলব্ধ
1101	1	UUJ0175554	নাম : তুলসা দেবী স্বামীৰ নাম: ঘনশ্যাম শৰ্মা ঘৰ নং : ১২৯ ক বয়স : 27 লিঙ্গ : মহিলা	ফটো উপলব্ধ
1102	1	UUJ0179127	নাম : পুষ্পা দেবী খড়কা পিতাৰ নাম: টিকাবাম খড়কা ঘৰ নং : এইচ নো 72 বয়স : 20 লিঙ্গ : মহিলা	ফটো উপলব্ধ
1103	1	UUJ0185272	নাম : উশা দেবী স্বামীৰ নাম: কৰন দজী ঘৰ নং : ১১৪ বয়স : 28 লিঙ্গ : মহিলা	ফটো উপলব্ধ
1104	1	UUJ0185355	নাম : দিগ্ৰী এক্সা স্বামীৰ নাম: শানিৰাম কোয়া ঘৰ নং : ৬৪ বয়স : 26 লিঙ্গ : মহিলা	ফটো উপলব্ধ
1105	1	UUJ0185769	নাম : সজনা মৈনালী পিতাৰ নাম: কৃষ্ণ মৈনালী ঘৰ নং : এইচ নো 102 বয়স : 26 লিঙ্গ : মহিলা	ফটো উপলব্ধ
1106	1	UUJ0186882	নাম : দিলকুমাৰী ভূহাল স্বামীৰ নাম: গণেশ কাৰ্কী ঘৰ নং : ৫খ বয়স : 31 লিঙ্গ : মহিলা	ফটো উপলব্ধ
1107	1	UUJ0186908	নাম : বৰ্ষা ছেত্ৰী স্বামীৰ নাম: টংক বাহাদুৰ কাৰ্কী ঘৰ নং : ৩৫ বয়স : 26 লিঙ্গ : মহিলা	ফটো উপলব্ধ
1108	1	UUJ0188052	নাম : কৰিস্মা দাহাল স্বামীৰ নাম: নৰিন ভণ্ডাৰী ঘৰ নং : ২৬ বয়স : 31 লিঙ্গ : মহিলা	ফটো উপলব্ধ
1109	1	UUJ0192955	নাম : সাৰঙ্গা দেবী মাতৃৰ নাম: তাৰা কাৰ্কী ঘৰ নং : ১২১ বয়স : 26 লিঙ্গ : মহিলা	ফটো উপলব্ধ
1110	1	UUJ0192906	নাম : সজনা ঘিমিৰে পিতাৰ নাম: গংগা ঘিমিৰে ঘৰ নং : ১৫৯ বয়স : 19 লিঙ্গ : মহিলা	ফটো উপলব্ধ
1111	1	UUJ0192666	নাম : বঞ্জিতা ৰামচিয়াৰী পিতাৰ নাম: বিষ্ণু ৰামচিয়াৰী ঘৰ নং : ৩১ বয়স : 25 লিঙ্গ : মহিলা	ফটো উপলব্ধ
1112	1	UUJ0192815	নাম : সৰস্বতী দাহাল পিতাৰ নাম: সোমনাথ দাহাল ঘৰ নং : ৭৪ক বয়স : 26 লিঙ্গ : মহিলা	ফটো উপলব্ধ
1113	1	GGF0434449	নাম : ৰীতা গৌড় মাতৃৰ নাম: বৰিতা গৌড় ঘৰ নং : 0157 বয়স : 27 লিঙ্গ : মহিলা	ফটো উপলব্ধ
1114	1	UUJ0026872	নাম : নিলম গৌতম পিতাৰ নাম: এমকান্ত গৌতম ঘৰ নং : ৩৮ বয়স : 21 লিঙ্গ : মহিলা	ফটো উপলব্ধ
1115	1	BPJ8134870	নাম : মৌচুমী দেবী পিতাৰ নাম: ছত্ৰ নাথ ভট্টৰাই ঘৰ নং : 143 বয়স : 36 লিঙ্গ : মহিলা	ফটো উপলব্ধ



1116	1	UUI0195198
নাম : নিশা দেবী সোনাৰী পিতাৰ নাম: ৰাজেন সোনাৰী ঘৰ নং : ৮৪ বয়স : 22 লিঙ্গ : মহিলা		
ফটো উপলব্ধ		

1117	1	UUI0198259
নাম : সচিতা কৈৰালা পিতাৰ নাম: লোক বাহাদুৰ কৈৰালা ঘৰ নং : এইচ নো 151 বয়স : 20 লিঙ্গ : মহিলা		
ফটো উপলব্ধ		

1118	1	UUI0202036
নাম : খৰানন্দ ভণ্ডাৰী পিতাৰ নাম: খৰ্গ ভণ্ডাৰী ঘৰ নং : 162 বয়স : 54 লিঙ্গ : পুৰুষ		
ফটো উপলব্ধ		

1119	1	UUI0202184
নাম : জোমই বৰো পিতাৰ নাম: মহিন্দ্র বৰো ঘৰ নং : 14ক বয়স : 25 লিঙ্গ : পুৰুষ		
ফটো উপলব্ধ		

1120	1	UUI0202952
নাম : অংকিত ভূসাল পিতাৰ নাম: লক্ষী ভূসাল ঘৰ নং : এইচ নো বয়স : 20 লিঙ্গ : পুৰুষ		
ফটো উপলব্ধ		

1121	1	UUI0203497
নাম : লক্ষীপ্ৰিয়া নাৰ্জাৰী অন্যান্য: সমতী ব্ৰহ্ম ঘৰ নং : ৫৩ ক বয়স : 47 লিঙ্গ : মহিলা		
ফটো উপলব্ধ		

ভোটাৰৰ সাৰাংশ

A) ভোটাৰৰ সংখ্যা

	তালিকাৰ প্ৰকাৰ	তালিকাৰ চিনাক্তকৰণ	ভোটাৰৰ সংখ্যা							
			পুৰুষ	মহিলা	৩য় লিঙ্গ	মুঠ				
I	মূল তালিকা	মূল তালিকা	বিশেষ সংশোধন, 2026 চনৰ পূৰ্বৰ 2025 চনৰ মূল তালিকাৰ লগত থকা সংযোজন সমূহ একত্ৰিতকৰণ কৰা তালিকা।				504	559	0	1063
II	যোগ তালিকা	পৰিপূৰক 1	বিশেষ সংক্ষিপ্ত সংশোধন, 2026				18	34	0	52
		পৰিপূৰক 2	অনবিচ্ছিন্ন সংশোধন 2026				3	3	0	6
			মুঠ				21	37	0	58
III	বিয়োজন তালিকা	পৰিপূৰক 1	বিশেষ সংক্ষিপ্ত সংশোধন, 2026				29	48	0	77
		পৰিপূৰক 2	অনবিচ্ছিন্ন সংশোধন 2026				5	7	0	12
			মুঠ				34	55	0	89
IV	লিংগ ক্ষেত্ৰত পৰিবৰ্তনৰ বাবে পাৰ্থক্য					0	0	0	0	
এই সংশোধনৰ পিছত ভোটাৰ তালিকাত ভোটাৰৰ মুঠ সংখ্যা (I+II-III+IV)						491	541	0	1032	

B) শুধৰনীৰ সংখ্যা

তালিকাৰ প্ৰকাৰ	তালিকাৰ চিনাক্তকৰণ	শুধৰনীৰ সংখ্যা
পৰিপূৰক 1	বিশেষ সংক্ষিপ্ত সংশোধন, 2026	17
পৰিপূৰক 2	অনবিচ্ছিন্ন সংশোধন 2026	5
	মুঠ	22

নিৰ্বাচক পঞ্জীয়ন বিষয়াৰ স্বাক্ষৰ

E-মৃত, S-স্থানান্তৰিত/ বাসস্থান পৰিবৰ্তন, R-প্ৰতিলিপি, M-নিখোজ, Q-অযোগ্য