



ভোটাৰ তালিকা 2026 S03 অসম

বিধানসভা সমষ্টিৰ নম্বৰ, নাম আৰু সংৰক্ষণৰ স্থিতি : 42 - বাক্সা (অনুসূচিত জনজাতি)		খণ্ড নং : 150																			
এই বিধানসভা সমষ্টিত কোন সংসদীয় সমষ্টিৰ অন্তৰ্গত তাৰ নম্বৰ, নাম আৰু সংৰক্ষণ স্থিতি : 1 - কোকৰাঝাৰ (অনুসূচিত জনজাতি)																					
1. সংশোধনৰ বিৱৰণ																					
সংশোধনৰ বছৰ	2026	তালিকাৰ চিনাক্তকৰণ																			
ভিত্তি তাৰিখ	01-04-2026	বিশেষ সংশোধন, 2026 চনৰ পূৰ্বৰ 2025 চনৰ মূল তালিকাৰ লগত থকা সংযোজন সমূহ একত্ৰিতকৰণ কৰা তালিকা।																			
সংশোধনৰ প্ৰকাৰ	বিশেষ সংশোধন 2026																				
প্ৰকাশনৰ তাৰিখ	23-03-2026																				
2. খণ্ড আৰু ভোটগ্ৰহন কেন্দ্ৰৰ বিৱৰণ																					
খণ্ডৰ অন্তৰ্গত এলেকা সমূহৰ নম্বৰ আৰু নাম																					
1- বৰিমাখা	<table border="1" style="width: 100%; border-collapse: collapse;"> <tr> <td>মূল চহৰ/গাওঁ</td> <td>: বৰিমাখা</td> </tr> <tr> <td>ৱাৰ্ড নং</td> <td>:</td> </tr> <tr> <td>ডাকঘৰ</td> <td>: বৰিমাখা</td> </tr> <tr> <td>পুলিচ থানা</td> <td>: বৰবৰী</td> </tr> <tr> <td>ব্লক</td> <td>: টিহু-বৰমা</td> </tr> <tr> <td>ৰাজহ চক্ৰ</td> <td>: বৰমা</td> </tr> <tr> <td>জিলা</td> <td>: বাক্সা</td> </tr> <tr> <td>পিনকোড</td> <td>: 781333</td> </tr> </table>					মূল চহৰ/গাওঁ	: বৰিমাখা	ৱাৰ্ড নং	:	ডাকঘৰ	: বৰিমাখা	পুলিচ থানা	: বৰবৰী	ব্লক	: টিহু-বৰমা	ৰাজহ চক্ৰ	: বৰমা	জিলা	: বাক্সা	পিনকোড	: 781333
মূল চহৰ/গাওঁ	: বৰিমাখা																				
ৱাৰ্ড নং	:																				
ডাকঘৰ	: বৰিমাখা																				
পুলিচ থানা	: বৰবৰী																				
ব্লক	: টিহু-বৰমা																				
ৰাজহ চক্ৰ	: বৰমা																				
জিলা	: বাক্সা																				
পিনকোড	: 781333																				
3. ভোটগ্ৰহন কেন্দ্ৰৰ বিৱৰণ																					
ভোটগ্ৰহন কেন্দ্ৰৰ নম্বৰ আৰু নাম :		ভোটগ্ৰহন কেন্দ্ৰৰ প্ৰকাৰ (পুৰুষ/মহিলা/সাধাৰণ)		সাধাৰণ																	
150 - বড়িমাখা উচ্চতৰ মাধ্যমিক বিদ্যালয় (সোঁ শাখা)		খণ্ডৰ অন্তৰ্গত সহায়ক ভোটগ্ৰহন কেন্দ্ৰৰ সংখ্যা :		0																	
ভোটগ্ৰহন কেন্দ্ৰৰ ঠিকনা :																					
বড়িমাখা উচ্চতৰ মাধ্যমিক বিদ্যালয়, কোথালী নং ১, বড়িমাখা																					
4. ভোটাৰৰ সংখ্যা																					
আৰম্ভনি ক্ৰমিক নং	শেষ ক্ৰমিক নং	মুঠ ভোটাৰ																			
		পুৰুষ	মহিলা	৩য় লিঙ্গ	মুঠ																
1	1034	452	443	0	895																

নিৰ্বাচক পঞ্জীয়ন বিষয়াৰ স্বাক্ষৰ

Nazri Naksha



Google Map View



Polling Station Building Front View



ভোটগ্ৰহন কেন্দ্ৰৰ সন্মুখৰ দৃশ্য



Cad View

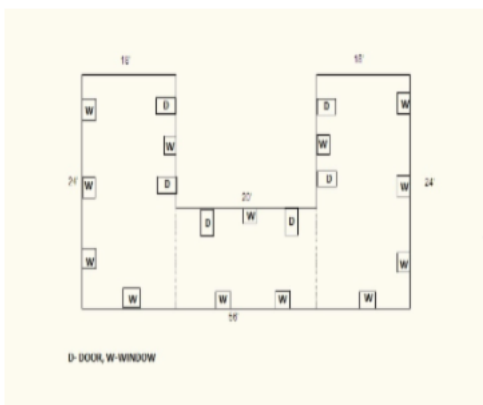

Key MAP View

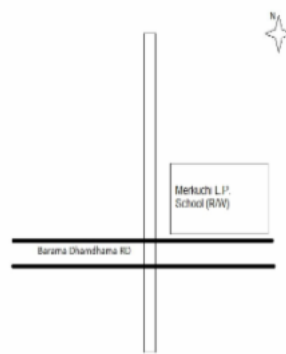



1 নাম : শুকেশ্বৰী দাস স্বামীৰ নাম: সমেশ্বৰ ঘৰ নং : 1 বয়স : 98 লিঙ্গ : মহিলা	LQW8934609 ফটো উপলব্ধ	2 নাম : মতীলাল দাস পিতাৰ নাম: সমেশ্বৰ দাস ঘৰ নং : 1 বয়স : 63 লিঙ্গ : পুৰুষ	LQW8934563 ফটো উপলব্ধ	3 নাম : মিনা দাস স্বামীৰ নাম: মতীলাল দাস ঘৰ নং : 1 বয়স : 58 লিঙ্গ : মহিলা	LQW8934574 ফটো উপলব্ধ
4 নাম : আইকন দাস পিতাৰ নাম: সমেশ্বৰ দাস ঘৰ নং : 1 বয়স : 36 লিঙ্গ : মহিলা	LQW8934596 ফটো উপলব্ধ	5 নাম : টিনামনি চৌধুৰী স্বামীৰ নাম: দিপাংকৰ ঘৰ নং : 01 বয়স : 29 লিঙ্গ : মহিলা	UUI0055004 ফটো উপলব্ধ	6 নাম : দিপাংকৰ শৰণীয়া পিতাৰ নাম: মনোৰঞ্জন শৰণীয়া ঘৰ নং : 1 বয়স : 27 লিঙ্গ : পুৰুষ	LQW0403667 ফটো উপলব্ধ
# 7 নাম : বৰষা ৰাজবংশী পিতাৰ নাম: নিৰঞ্জন ৰাজবংশী ঘৰ নং : 134জি বয়স : 22 লিঙ্গ : মহিলা	LQW1451921 ফটো উপলব্ধ	8 নাম : মনিমালা শৰণীয়া পিতাৰ নাম: মনোৰঞ্জন ঘৰ নং : 01 বয়স : 22 লিঙ্গ : মহিলা	UUI0054965 ফটো উপলব্ধ	9 নাম : খগেন শৰণীয়া পিতাৰ নাম: ভবেন শৰণীয়া ঘৰ নং : 2 বয়স : 53 লিঙ্গ : পুৰুষ	LQW8934632 ফটো উপলব্ধ
# 10 নাম : মনোজ চন্দ্ৰ শৰণীয়া পিতাৰ নাম: ভবেন ঘৰ নং : 2ক বয়স : 49 লিঙ্গ : পুৰুষ	LQW8934654 ফটো উপলব্ধ	11 নাম : মঞ্জু শৰণীয়া পিতাৰ নাম: খগেন শৰণীয়া ঘৰ নং : 2 বয়স : 43 লিঙ্গ : মহিলা	LQW8934643 ফটো উপলব্ধ	12 নাম : হিমালি দাস স্বামীৰ নাম: মনোজ ঘৰ নং : 2 বয়স : 38 লিঙ্গ : মহিলা	LQW8934676 ফটো উপলব্ধ
13 নাম : কঙ্কণা শৰণীয়া পিতাৰ নাম: খগেন শৰণীয়া ঘৰ নং : 2 বয়স : 25 লিঙ্গ : মহিলা	LQW0454546 ফটো উপলব্ধ	14 নাম : অমিত শৰণীয়া পিতাৰ নাম: খগেন শৰণীয়া ঘৰ নং : 02 বয়স : 22 লিঙ্গ : পুৰুষ	UUI0066274 ফটো উপলব্ধ	15 নাম : বিনয় দাস পিতাৰ নাম: ফেফোৰাম ঘৰ নং : 3 বয়স : 62 লিঙ্গ : পুৰুষ	LQW8934701 ফটো উপলব্ধ
16 নাম : বাসন্তী দাস স্বামীৰ নাম: বিনয় ঘৰ নং : 3 বয়স : 58 লিঙ্গ : মহিলা	LQW8934712 ফটো উপলব্ধ	17 নাম : চিতাৰানি শৰণীয়া স্বামীৰ নাম: দিপেন ঘৰ নং : 3 বয়স : 34 লিঙ্গ : মহিলা	LQW8934687 ফটো উপলব্ধ	18 নাম : সঞ্জয় শৰণীয়া পিতাৰ নাম: বিনয় ঘৰ নং : 3 (খ) বয়স : 38 লিঙ্গ : পুৰুষ	LQW8934723 ফটো উপলব্ধ
19 নাম : ইলা ৰাভা স্বামীৰ নাম: সঞ্জয় শৰণীয়া ঘৰ নং : 3ক বয়স : 38 লিঙ্গ : মহিলা	LQW0405175 ফটো উপলব্ধ	20 নাম : দ্বিপেন শৰণীয়া পিতাৰ নাম: বিনয় ঘৰ নং : 3 ক বয়স : 37 লিঙ্গ : পুৰুষ	LQW8934734 ফটো উপলব্ধ	21 নাম : অতুল শৰণীয়াৰী পিতাৰ নাম: মেম্বৰ ঘৰ নং : 8 বয়স : 73 লিঙ্গ : পুৰুষ	LQW8934745 ফটো উপলব্ধ
22 নাম : সান্তী স্বৰ্গীয়াৰী স্বামীৰ নাম: অতুল ঘৰ নং : 8 বয়স : 58 লিঙ্গ : মহিলা	LQW8934756 ফটো উপলব্ধ	23 নাম : কল্পনা বড়ো স্বামীৰ নাম: হিতেশ ঘৰ নং : 8 বয়স : 40 লিঙ্গ : মহিলা	LQW8934789 ফটো উপলব্ধ	24 নাম : হিতেশ স্বৰ্গীয়াৰী পিতাৰ নাম: অতুল ঘৰ নং : 8 বয়স : 40 লিঙ্গ : পুৰুষ	LQW8934778 ফটো উপলব্ধ
25 নাম : নন্দেশ্বৰ স্বৰ্গীয়াৰী পিতাৰ নাম: দীপচোন স্বৰ্গীয়াৰী ঘৰ নং : 8 বয়স : 37 লিঙ্গ : পুৰুষ	LQW8940805 ফটো উপলব্ধ	26 নাম : গোলাপি স্বৰ্গীয়াৰী স্বামীৰ নাম: নন্দেশ্বৰ স্বৰ্গীয়াৰী ঘৰ নং : 8 বয়স : 34 লিঙ্গ : মহিলা	LQW8940816 ফটো উপলব্ধ	S2 27 নাম : কৰ্তিষ বসুমতাৰী পিতাৰ নাম: হৰেন বসুমতাৰী ঘৰ নং : 04 বয়স : 24 লিঙ্গ : পুৰুষ	LQW1980705 ফটো উপলব্ধ
28 নাম : অলি শৰণীয়া পিতাৰ নাম: খগেন্দ্র নাথ শৰণীয়া ঘৰ নং : 04 ক বয়স : 22 লিঙ্গ : মহিলা	UUI0017053 ফটো উপলব্ধ	29 নাম : গীতিকা ডেকা স্বামীৰ নাম: খগেন্দ্র নাথ শৰণীয়া ঘৰ নং : 8 ক বয়স : 50 লিঙ্গ : মহিলা	LQW0411967 ফটো উপলব্ধ	30 নাম : খগেন্দ্র নাথ শৰণীয়া পিতাৰ নাম: পদ্মৰাম ঘৰ নং : 8ক বয়স : 57 লিঙ্গ : পুৰুষ	LQW8934790 ফটো উপলব্ধ



31 নাম : জালেপ্ৰিয়া দাস স্বামীৰ নাম: গনেশ্বৰ দাস ঘৰ নং : ৫ বয়স : 68 লিঙ্গ : মহিলা	LQW0211698 ফটো উপলব্ধ	32 নাম : ভবন শৰণীয়া পিতাৰ নাম: গনেশ্বৰ ঘৰ নং : ৫ বয়স : 41 লিঙ্গ : পুৰুষ	LQW8934825 ফটো উপলব্ধ	33 নাম : দুৰ্গা শৰণীয়া স্বামীৰ নাম: ভবন ঘৰ নং : ৫ বয়স : 39 লিঙ্গ : মহিলা	LQW8934836 ফটো উপলব্ধ
34 নাম : কমলাৰাম দাস পিতাৰ নাম: ৰাতিয়া ঘৰ নং : ৬ বয়স : 85 লিঙ্গ : পুৰুষ	LQW8934858 ফটো উপলব্ধ	S 35 নাম : সুমিত্ৰা শৰণীয়া স্বামীৰ নাম: চক্ৰধৰ দাস ঘৰ নং : ৬ বয়স : 78 লিঙ্গ : মহিলা	LQW8934950 ফটো উপলব্ধ	36 নাম : নীলিমা দাস স্বামীৰ নাম: কমলা ঘৰ নং : ৬ বয়স : 68 লিঙ্গ : মহিলা	LQW8934869 ফটো উপলব্ধ
# 37 নাম : অবনী কান্ত দাস পিতাৰ নাম: কমলা ঘৰ নং : 6জি বয়স : 60 লিঙ্গ : পুৰুষ	LQW8934892 ফটো উপলব্ধ	38 নাম : ৰজনী দাস পিতাৰ নাম: কমলা ঘৰ নং : ৬ বয়স : 58 লিঙ্গ : পুৰুষ	LQW8934870 ফটো উপলব্ধ	S 39 নাম : ৰবিন দাস পিতাৰ নাম: চক্ৰধৰ দাস ঘৰ নং : ৬ বয়স : 57 লিঙ্গ : পুৰুষ	LQW8934961 ফটো উপলব্ধ
40 নাম : মুকুত দাস পিতাৰ নাম: কমলা ঘৰ নং : ৬ বয়স : 50 লিঙ্গ : পুৰুষ	LQW8934916 ফটো উপলব্ধ	S 41 নাম : গঙ্গাধৰ শৰণীয়া পিতাৰ নাম: চক্ৰধৰ দাস ঘৰ নং : ৬ বয়স : 48 লিঙ্গ : পুৰুষ	LQW8934983 ফটো উপলব্ধ	42 নাম : টিকেন শৰণীয়া পিতাৰ নাম: কমলা ঘৰ নং : ৬ বয়স : 47 লিঙ্গ : পুৰুষ	LQW8934938 ফটো উপলব্ধ
S 43 নাম : সৰলা দাস স্বামীৰ নাম: ৰবীন দাস ঘৰ নং : ৬ বয়স : 47 লিঙ্গ : মহিলা	LQW8934972 ফটো উপলব্ধ	S 44 নাম : বিজয় শৰণীয়া পিতাৰ নাম: চক্ৰ দাস ঘৰ নং : ৬ বয়স : 46 লিঙ্গ : পুৰুষ	LQW8934994 ফটো উপলব্ধ	45 নাম : সৰ্বিতা দাস স্বামীৰ নাম: ৰজনী ঘৰ নং : ৬ বয়স : 46 লিঙ্গ : মহিলা	LQW8934881 ফটো উপলব্ধ
46 নাম : নন্দিতা দাস স্বামীৰ নাম: মুকুত ঘৰ নং : ৬ বয়স : 45 লিঙ্গ : মহিলা	LQW8934927 ফটো উপলব্ধ	# 47 নাম : জ্ঞানদা শৰণীয়া স্বামীৰ নাম: অবনী কান্ত দাস ঘৰ নং : 6জি বয়স : 45 লিঙ্গ : মহিলা	LQW8934905 ফটো উপলব্ধ	S 48 নাম : সৰ্বিতা শৰণীয়া স্বামীৰ নাম: বিজয় শৰণীয়া ঘৰ নং : 6 বয়স : 26 লিঙ্গ : মহিলা	LQW0115949 ফটো উপলব্ধ
49 নাম : সংগীতা শৰণীয়া পিতাৰ নাম: কমলা ঘৰ নং : ৬ বয়স : 34 লিঙ্গ : মহিলা	LQW8934847 ফটো উপলব্ধ	S 50 নাম : পল্লবী শৰণীয়া পিতাৰ নাম: ৰবীন দাস ঘৰ নং : 06 বয়স : 23 লিঙ্গ : মহিলা	LQW1518638 ফটো উপলব্ধ	# 51 নাম : চাণিআ সৰণীয়া পিতাৰ নাম: অবনী কান্ত দাশ ঘৰ নং : 6জি বয়স : 21 লিঙ্গ : মহিলা	LQW1997758 ফটো উপলব্ধ
S 52 নাম : নিৰ্মালী শৰণীয়া পিতাৰ নাম: ৰবীন দাস ঘৰ নং : 06 বয়স : 20 লিঙ্গ : মহিলা	UUI0042630 ফটো উপলব্ধ	53 নাম : প্ৰতাপ চন্দ্ৰ দাস পিতাৰ নাম: ৰতিয়া দাস ঘৰ নং : ৮ বয়স : 65 লিঙ্গ : পুৰুষ	LQW8935000 ফটো উপলব্ধ	54 নাম : নবানী শৰণীয়া স্বামীৰ নাম: প্ৰতাপ চন্দ্ৰ দাস ঘৰ নং : ৮ বয়স : 62 লিঙ্গ : মহিলা	LQW8935011 ফটো উপলব্ধ
55 নাম : তপন শৰণীয়া পিতাৰ নাম: প্ৰতাপ চন্দ্ৰ দাস ঘৰ নং : ৮ বয়স : 40 লিঙ্গ : পুৰুষ	LQW8935022 ফটো উপলব্ধ	56 নাম : লভিতা শৰণীয়া স্বামীৰ নাম: তপন শৰণীয়া ঘৰ নং : ৮ বয়স : 31 লিঙ্গ : মহিলা	LQW0146100 ফটো উপলব্ধ	57 নাম : বিমলা বড়ো স্বামীৰ নাম: ৰবীন বড়ো ঘৰ নং : ৯ বয়স : 55 লিঙ্গ : মহিলা	LQW8935044 ফটো উপলব্ধ
58 নাম : ৰাজ বড়ো পিতাৰ নাম: ৰবীন বড়ো ঘৰ নং : ৯ বয়স : 36 লিঙ্গ : পুৰুষ	LQW8935088 ফটো উপলব্ধ	59 নাম : জোশা বড়ো স্বামীৰ নাম: ৰাজ বড়ো ঘৰ নং : ৯ বয়স : 34 লিঙ্গ : মহিলা	LQW1933977 ফটো উপলব্ধ	60 নাম : লুঠী বড়ো স্বামীৰ নাম: ৰাখৈব ঘৰ নং : ১০ বয়স : 58 লিঙ্গ : মহিলা	LQW8935102 ফটো উপলব্ধ



61 নাম : বিলাস্বৰ বড়ো পিতাৰ নাম: বাৰ্খৈব ঘৰ নং : ১০ বয়স : 40 লিঙ্গ : পুৰুষ	LQW8935113 ফটো উপলব্ধ	# 62 নাম : গীতালী বড়ো স্বামীৰ নাম: জিন্টু দাস ঘৰ নং : 17 বয়স : 37 লিঙ্গ : মহিলা	UU10065649 ফটো উপলব্ধ	63 নাম : জিৰিনা বড়ো স্বামীৰ নাম: বিলাস্বৰ বড়ো ঘৰ নং : 10 বয়স : 32 লিঙ্গ : মহিলা	LQW0000828 ফটো উপলব্ধ
64 নাম : দেবেন দাস পিতাৰ নাম: লাফো দাস ঘৰ নং : ১২ বয়স : 75 লিঙ্গ : পুৰুষ	LQW8935135 ফটো উপলব্ধ	R 65 নাম : বিমলা দাস স্বামীৰ নাম: দেবেন ঘৰ নং : ১২ বয়স : 65 লিঙ্গ : মহিলা	LQW8935146 ফটো উপলব্ধ	66 নাম : নগেন দাস পিতাৰ নাম: লেফো.। বাম দাস ঘৰ নং : ১২ বয়স : 62 লিঙ্গ : পুৰুষ	LQW0145904 ফটো উপলব্ধ
# 67 নাম : ধৰ্মেশ্বৰ দাস পিতাৰ নাম: লেফোৰাম দাস ঘৰ নং : ১২ বয়স : 54 লিঙ্গ : পুৰুষ	LQW8935157 ফটো উপলব্ধ	68 নাম : বিনু দাস স্বামীৰ নাম: নগেন দাস ঘৰ নং : ১২ বয়স : 54 লিঙ্গ : মহিলা	LQW0145912 ফটো উপলব্ধ	# 69 নাম : মিনতি দাস স্বামীৰ নাম: ধৰ্মেশ্বৰ ঘৰ নং : ১২ বয়স : 44 লিঙ্গ : মহিলা	LQW8935179 ফটো উপলব্ধ
70 নাম : জ্যোতিষ শৰণীয়া পিতাৰ নাম: দেবেন ঘৰ নং : ১২ বয়স : 32 লিঙ্গ : পুৰুষ	LQW8935180 ফটো উপলব্ধ	71 নাম : অবিনাশ শৰণীয়া পিতাৰ নাম: নগেন দাস ঘৰ নং : ১২ বয়স : 27 লিঙ্গ : পুৰুষ	LQW0145920 ফটো উপলব্ধ	# 72 নাম : মৈত্ৰী শৰণীয়া পিতাৰ নাম: নগেন দাস ঘৰ নং : 12 বয়স : 23 লিঙ্গ : মহিলা	LQW0531426 ফটো উপলব্ধ
73 নাম : অষ্টমী মদাহী পিতাৰ নাম: মেঘোৰাম ঘৰ নং : 13 বয়স : 53 লিঙ্গ : মহিলা	LQW8935215 ফটো উপলব্ধ	74 নাম : বাপন মদাহী পিতাৰ নাম: মেঘোৰাম ঘৰ নং : ১৩ বয়স : 31 লিঙ্গ : পুৰুষ	LQW8935191 ফটো উপলব্ধ	75 নাম : ডিপাংকৰ মদাহী পিতাৰ নাম: মেঘোৰাম মদাহী ঘৰ নং : ১৩ বয়স : 27 লিঙ্গ : পুৰুষ	LQW0146175 ফটো উপলব্ধ
76 নাম : ফাগুনি বড়ো স্বামীৰ নাম: দিপাংকৰ মদাহী ঘৰ নং : 13 বয়স : 26 লিঙ্গ : মহিলা	UU10152363 ফটো উপলব্ধ	77 নাম : জীতেন মদাহী পিতাৰ নাম: মুকাল ঘৰ নং : ১৪ বয়স : 48 লিঙ্গ : পুৰুষ	LQW8935248 ফটো উপলব্ধ	# 78 নাম : মীনা দৈমাৰী স্বামীৰ নাম: হিৰণ্য শৰণীয়া ঘৰ নং : 28 বয়স : 33 লিঙ্গ : মহিলা	UU10034835 ফটো উপলব্ধ
79 নাম : সাজেলী দাস স্বামীৰ নাম: পবিন ঘৰ নং : ১৫ বয়স : 55 লিঙ্গ : মহিলা	LQW8935260 ফটো উপলব্ধ	80 নাম : কান মদাহী পিতাৰ নাম: বাতিয়া ঘৰ নং : ১৬ বয়স : 78 লিঙ্গ : পুৰুষ	LQW8935271 ফটো উপলব্ধ	# 81 নাম : বৰষা বৈশ্য মেধি স্বামীৰ নাম: ধ্যান জ্যোতি মেধি ঘৰ নং : 42 বয়স : 30 লিঙ্গ : মহিলা	LQW0403956 ফটো উপলব্ধ
# 82 নাম : হিমা শৰণীয়া পিতাৰ নাম: তুলু শৰণীয়া ঘৰ নং : 16 বয়স : 25 লিঙ্গ : মহিলা	LQW0254763 ফটো উপলব্ধ	83 নাম : তৰালী দাস পিতাৰ নাম: কৃষ্ণ ঘৰ নং : ১৭ বয়স : 36 লিঙ্গ : মহিলা	LQW8935339 ফটো উপলব্ধ	84 নাম : জিন্টু দাস পিতাৰ নাম: কৃষ্ণ ঘৰ নং : ১৭ বয়স : 34 লিঙ্গ : পুৰুষ	LQW8935317 ফটো উপলব্ধ
85 নাম : ডালিমী মদাহী স্বামীৰ নাম: হুঁৱাৰাম ঘৰ নং : ১৮ বয়স : 78 লিঙ্গ : মহিলা	LQW8935340 ফটো উপলব্ধ	# 86 নাম : বাটী মদাহী পিতাৰ নাম: হুঁৱাৰাম ঘৰ নং : 18 বয়স : 48 লিঙ্গ : পুৰুষ	LQW8935351 ফটো উপলব্ধ	# 87 নাম : কনীকা মদাহী স্বামীৰ নাম: বাচি মেধী ঘৰ নং : 18 বয়স : 47 লিঙ্গ : মহিলা	LQW8935395 ফটো উপলব্ধ
# 88 নাম : বানেশ্বৰ মেধী পিতাৰ নাম: হুঁৱাৰাম মেধী ঘৰ নং : 18 বয়স : 44 লিঙ্গ : পুৰুষ	LQW8935384 ফটো উপলব্ধ	# 89 নাম : লাহী মদাহী পিতাৰ নাম: হুঁৱাৰাম ঘৰ নং : 18 বয়স : 43 লিঙ্গ : পুৰুষ	LQW8935362 ফটো উপলব্ধ	# 90 নাম : পৰমেশ্বৰী মদাহী মাতৃৰ নাম: লুচী মদাহী ঘৰ নং : 18 বয়স : 38 লিঙ্গ : মহিলা	LQW8935373 ফটো উপলব্ধ



91 নাম : মইনা মেধী স্বামীৰ নাম : বানেশ্বৰ মদাহি ঘৰ নং : ১৮ বয়স : 37 লিঙ্গ : মহিলা	LQW8935408	# 92 নাম : বুনমি মদাহি পিতাৰ নাম : লুছি মদাহি ঘৰ নং : 18সী বয়স : 25 লিঙ্গ : মহিলা	LQW0462440	E 93 নাম : টেপৰী মদাহি স্বামীৰ নাম : দীপৰ ঘৰ নং : ১০ বয়স : 78 লিঙ্গ : মহিলা	LQW8935419
94 নাম : কমল মদাহি পিতাৰ নাম : দীপৰ ঘৰ নং : ২০ বয়স : 56 লিঙ্গ : পুৰুষ	LQW8935431	# 95 নাম : খগেন মদাহি পিতাৰ নাম : দীপৰ ঘৰ নং : 20খ বয়স : 54 লিঙ্গ : পুৰুষ	LQW8935464	96 নাম : দিনেশ মদাহি পিতাৰ নাম : দীপৰ ঘৰ নং : ২০ বয়স : 53 লিঙ্গ : পুৰুষ	LQW8935453
E 97 নাম : লালমতী মদাহি স্বামীৰ নাম : কয়ল ঘৰ নং : ২০ বয়স : 48 লিঙ্গ : মহিলা	LQW8935442	98 নাম : হলি মদাহি পিতাৰ নাম : দীপৰ ঘৰ নং : ২০ বয়স : 46 লিঙ্গ : পুৰুষ	LQW8935486	# 99 নাম : দিপালী মদাহি স্বামীৰ নাম : খগেন মদাহি ঘৰ নং : 20খ বয়স : 38 লিঙ্গ : মহিলা	LQW8935475
100 নাম : দময়ন্তি মদাহি স্বামীৰ নাম : দিনেশ মদাহি ঘৰ নং : ২০ বয়স : 36 লিঙ্গ : মহিলা	LQW8935522	101 নাম : প্ৰনিতা মদাহি স্বামীৰ নাম : হলি মদাহি ঘৰ নং : ২০ বয়স : 34 লিঙ্গ : মহিলা	LQW8935511	S 102 নাম : পৰবী মদাহি পিতাৰ নাম : দিনেশ মদাহি ঘৰ নং : ২০ বয়স : 27 লিঙ্গ : মহিলা	LQW0146233
103 নাম : বিপল মদাহি পিতাৰ নাম : দিনেশ মদাহি ঘৰ নং : ২০ বয়স : 25 লিঙ্গ : পুৰুষ	LQW0224782	# 104 নাম : মানৱ মদাহি পিতাৰ নাম : খগেন মদাহি ঘৰ নং : 20খ বয়স : 21 লিঙ্গ : পুৰুষ	UUI0067512	105 নাম : বিমল মদাহি পিতাৰ নাম : শুক্ৰা মদাহি ঘৰ নং : 20 (ক) বয়স : 23 লিঙ্গ : পুৰুষ	UUI0029538
106 নাম : মালতী মেধী স্বামীৰ নাম : দীপৰ ঘৰ নং : ২০ক বয়স : 76 লিঙ্গ : মহিলা	LQW8935544	107 নাম : শুক্ৰা মেধি পিতাৰ নাম : দিপৰ মেধি ঘৰ নং : ২০ক বয়স : 48 লিঙ্গ : পুৰুষ	LQW8935555	108 নাম : নিৰ্মালি মদাহি পিতাৰ নাম : শুক্ৰা ঘৰ নং : ২০ক বয়স : 40 লিঙ্গ : মহিলা	LQW8935533
109 নাম : টপৰী মদাহি পিতাৰ নাম : শনিৰাম ঘৰ নং : ২১ বয়স : 63 লিঙ্গ : মহিলা	LQW8935613	110 নাম : সনাতন মেধী পিতাৰ নাম : শনিৰাম ঘৰ নং : ২১ বয়স : 53 লিঙ্গ : পুৰুষ	LQW8935577	# 111 নাম : বাংঢালী মেধী স্বামীৰ নাম : তপন মদাহি ঘৰ নং : 21ক বয়স : 45 লিঙ্গ : মহিলা	LQW8935602
112 নাম : জোনামনী মদাহি স্বামীৰ নাম : সনাতন মদাহি ঘৰ নং : ২১ বয়স : 43 লিঙ্গ : মহিলা	LQW8935588	# 113 নাম : তপন মদাহি পিতাৰ নাম : শনিৰাম মদাহি ঘৰ নং : 21ক বয়স : 41 লিঙ্গ : পুৰুষ	LQW8935599	# 114 নাম : জুবিন মদাহি পিতাৰ নাম : তপন মদাহি ঘৰ নং : 21ক বয়স : 26 লিঙ্গ : পুৰুষ	LQW0359638
115 নাম : ভুবনেশ্বৰ মদাহি পিতাৰ নাম : সনাতন মদাহি ঘৰ নং : 21 বয়স : 24 লিঙ্গ : পুৰুষ	LQW0533380	116 নাম : পবিত্ৰ মদাহি পিতাৰ নাম : সনাতন মদাহি ঘৰ নং : 21 বয়স : 20 লিঙ্গ : পুৰুষ	UUI0095463	117 নাম : গুৱাহাটী মদাহি স্বামীৰ নাম : কান্দুৰা মদাহি ঘৰ নং : ২২ বয়স : 58 লিঙ্গ : মহিলা	LQW8935635
118 নাম : জয়ন্ত মদাহি পিতাৰ নাম : ৰত্না মদাহি ঘৰ নং : ২২ বয়স : 43 লিঙ্গ : পুৰুষ	LQW8935646	119 নাম : ৰত্না মদাহি স্বামীৰ নাম : জয়ন্ত মদাহি ঘৰ নং : ২২ বয়স : 40 লিঙ্গ : মহিলা	LQW8935668	120 নাম : অটল মদাহি পিতাৰ নাম : কান্দুৰা ঘৰ নং : ২২ বয়স : 38 লিঙ্গ : পুৰুষ	LQW8935657



<p>S 121 LQW0326884</p> <p>নাম : প্ৰমিলা দাস মাতৃৰ নাম: সাজলিপ্ৰিয়া দাস ঘৰ নং : 33 বয়স : 35 লিঙ্গ : মহিলা</p> <p>ফটো উপলব্ধ</p>	<p>S 122 LQW0224600</p> <p>নাম : মিনাক্ষী মদাহী স্বামীৰ নাম: টিকেশ্বৰ মদাহী ঘৰ নং : 32 বয়স : 30 লিঙ্গ : মহিলা</p> <p>ফটো উপলব্ধ</p>	<p># 123 LQW0394205</p> <p>নাম : দীপজ্যোতি দাস পিতাৰ নাম: বৰ্জনি দাস ঘৰ নং : 6 বয়স : 27 লিঙ্গ : পুৰুষ</p> <p>ফটো উপলব্ধ</p>
<p>124 UUI0112516</p> <p>নাম : অশ্বিতা মদাহী পিতাৰ নাম: জয়ন্ত মদাহী ঘৰ নং : 22 বয়স : 22 লিঙ্গ : মহিলা</p> <p>ফটো উপলব্ধ</p>	<p>125 UUI0113779</p> <p>নাম : গংগা মদাহী পিতাৰ নাম: জয়ন্ত মদাহী ঘৰ নং : 22 বয়স : 20 লিঙ্গ : মহিলা</p> <p>ফটো উপলব্ধ</p>	<p>126 UUI0113811</p> <p>নাম : যমুনা মদাহী পিতাৰ নাম: জয়ন্ত মদাহী ঘৰ নং : 22 বয়স : 20 লিঙ্গ : মহিলা</p> <p>ফটো উপলব্ধ</p>
<p>E 127 LQW8935679</p> <p>নাম : প্ৰভা মদাহী স্বামীৰ নাম: ইন্দ্ৰ ঘৰ নং : 23 বয়স : 48 লিঙ্গ : মহিলা</p> <p>ফটো উপলব্ধ</p>	<p>128 LQW8935680</p> <p>নাম : মামনী মদাহী পিতাৰ নাম: ইন্দ্ৰ ঘৰ নং : 23 বয়স : 47 লিঙ্গ : মহিলা</p> <p>ফটো উপলব্ধ</p>	<p># 129 LQW1428507</p> <p>নাম : উপাসনা ৰাভা স্বামীৰ নাম: ধনঞ্জয় মেধি ঘৰ নং : 23 বয়স : 31 লিঙ্গ : মহিলা</p> <p>ফটো উপলব্ধ</p>
<p>130 LQW0470062</p> <p>নাম : চতীশ মদাহী মাতৃৰ নাম: মামনি মদাহী ঘৰ নং : 23 বয়স : 26 লিঙ্গ : পুৰুষ</p> <p>ফটো উপলব্ধ</p>	<p>131 LQW8935715</p> <p>নাম : প্ৰমিলা মদাহী স্বামীৰ নাম: ধমেশ্বৰ মেধী ঘৰ নং : 23 বয়স : 67 লিঙ্গ : মহিলা</p> <p>ফটো উপলব্ধ</p>	<p>132 LQW8935726</p> <p>নাম : ধনঞ্জয় মদাহী পিতাৰ নাম: ধমেশ্বৰ মেধী ঘৰ নং : 23 বয়স : 40 লিঙ্গ : পুৰুষ</p> <p>ফটো উপলব্ধ</p>
<p>133 LQW8935737</p> <p>নাম : নিৰঞ্জন মদাহী পিতাৰ নাম: ধমেশ্বৰ মেধী ঘৰ নং : 23 বয়স : 37 লিঙ্গ : পুৰুষ</p> <p>ফটো উপলব্ধ</p>	<p>134 LQW8935771</p> <p>নাম : প্ৰতিভা শীল স্বামীৰ নাম: চৰিন শীল ঘৰ নং : 25 বয়স : 65 লিঙ্গ : মহিলা</p> <p>ফটো উপলব্ধ</p>	<p>E 135 LQW8935793</p> <p>নাম : গনেশ শীল পিতাৰ নাম: অজীত ঘৰ নং : 25 বয়স : 48 লিঙ্গ : পুৰুষ</p> <p>ফটো উপলব্ধ</p>
<p>136 LQW8935806</p> <p>নাম : চম্পা শীল স্বামীৰ নাম: গনেশ শীল ঘৰ নং : 25 বয়স : 43 লিঙ্গ : মহিলা</p> <p>ফটো উপলব্ধ</p>	<p>137 LQW8935782</p> <p>নাম : ভবেশ শীল পিতাৰ নাম: চৰিন শীল ঘৰ নং : 25 বয়স : 37 লিঙ্গ : পুৰুষ</p> <p>ফটো উপলব্ধ</p>	<p>138 LQW8935759</p> <p>নাম : ৰমেশ শীল পিতাৰ নাম: চৰিন শীল ঘৰ নং : 25 বয়স : 34 লিঙ্গ : পুৰুষ</p> <p>ফটো উপলব্ধ</p>
<p>E 139 LQW1933988</p> <p>নাম : পৰমেশ্বৰ শীল পিতাৰ নাম: চৰিন শীল ঘৰ নং : 25 বয়স : 32 লিঙ্গ : পুৰুষ</p> <p>ফটো উপলব্ধ</p>	<p>140 LQW0402289</p> <p>নাম : মিট শীল পিতাৰ নাম: গণেশ শীল ঘৰ নং : 25 বয়স : 25 লিঙ্গ : পুৰুষ</p> <p>ফটো উপলব্ধ</p>	<p>141 UUI0152637</p> <p>নাম : চানী শীল মাতৃৰ নাম: চম্পা শীল ঘৰ নং : 25 বয়স : 19 লিঙ্গ : পুৰুষ</p> <p>ফটো উপলব্ধ</p>
<p>142 LQW8935817</p> <p>নাম : ৰেন শীল স্বামীৰ নাম: গোবিন্দ ঘৰ নং : 26 বয়স : 55 লিঙ্গ : মহিলা</p> <p>ফটো উপলব্ধ</p>	<p>143 LQW8935828</p> <p>নাম : মনোজ শীল পিতাৰ নাম: গোবিন্দ ঘৰ নং : 26 বয়স : 30 লিঙ্গ : পুৰুষ</p> <p>ফটো উপলব্ধ</p>	<p>144 LQW0471987</p> <p>নাম : মিনা শীল স্বামীৰ নাম: মনোজ শীল ঘৰ নং : 26 বয়স : 26 লিঙ্গ : মহিলা</p> <p>ফটো উপলব্ধ</p>
<p>145 LQW8935840</p> <p>নাম : ৰঞ্জন শীল পিতাৰ নাম: ভদ্ৰ ঘৰ নং : 29 বয়স : 53 লিঙ্গ : পুৰুষ</p> <p>ফটো উপলব্ধ</p>	<p>146 LQW8935851</p> <p>নাম : কষ্টৰী শীল স্বামীৰ নাম: ৰঞ্জন ঘৰ নং : 29 বয়স : 45 লিঙ্গ : মহিলা</p> <p>ফটো উপলব্ধ</p>	<p>147 LQW0402552</p> <p>নাম : ধানেশ্বৰ শীল পিতাৰ নাম: ৰঞ্জন শীল ঘৰ নং : 29 বয়স : 25 লিঙ্গ : পুৰুষ</p> <p>ফটো উপলব্ধ</p>
<p>148 UUI0093799</p> <p>নাম : বাসন্তী শীল পিতাৰ নাম: ৰঞ্জন শীল ঘৰ নং : 27 বয়স : 19 লিঙ্গ : মহিলা</p> <p>ফটো উপলব্ধ</p>	<p>149 LQW8935862</p> <p>নাম : দময়ন্তী দাস স্বামীৰ নাম: ধনেশ্বৰ ঘৰ নং : 28 বয়স : 63 লিঙ্গ : মহিলা</p> <p>ফটো উপলব্ধ</p>	<p>150 LQW8935873</p> <p>নাম : হিবন্যা শৰণীয়া পিতাৰ নাম: ধনেশ্বৰ শৰণীয়া ঘৰ নং : 28 বয়স : 33 লিঙ্গ : পুৰুষ</p> <p>ফটো উপলব্ধ</p>



151	LQW8935908	ফটো উপলব্ধ	152	LQW8935919	ফটো উপলব্ধ	153	LQW8935920	ফটো উপলব্ধ
নাম : মুনাল চন্দ্ৰ বৰ্মন পিতাৰ নাম: মহেশ্বৰ ঘৰ নং : ৩০ বয়স : 59 লিঙ্গ : পুৰুষ			নাম : কল্পনা বৰ্মন স্বামীৰ নাম: মুনাল ঘৰ নং : ৩০ বয়স : 56 লিঙ্গ : মহিলা			নাম : দেবজিত বৰ্মন পিতাৰ নাম: মহেশ্বৰ বৰ্মন ঘৰ নং : ৩০ বয়স : 51 লিঙ্গ : পুৰুষ		
154	LQW8935942	ফটো উপলব্ধ	155	LQW8935931	ফটো উপলব্ধ	156	LQW8935964	ফটো উপলব্ধ
নাম : বিষ্ণু মদাহী পিতাৰ নাম: থিয়া মুৰা মদাহী ঘৰ নং : ৩০ বয়স : 48 লিঙ্গ : পুৰুষ			নাম : চিত্ৰেখা বৰ্মন স্বামীৰ নাম: দেবজিত বৰ্মন ঘৰ নং : ৩০ বয়স : 43 লিঙ্গ : মহিলা			নাম : নাচনী মদাহী স্বামীৰ নাম: খগেন মেধী ঘৰ নং : ৩০ বয়স : 41 লিঙ্গ : মহিলা		
157	LQW8935884	ফটো উপলব্ধ	158	LQW1451913	ফটো উপলব্ধ	159	LQW1472976	ফটো উপলব্ধ
নাম : জুনমনি মদাহী স্বামীৰ নাম: বিষ্ণু মদাহী ঘৰ নং : ৩০ বয়স : 34 লিঙ্গ : মহিলা			নাম : দুবৰী বৰ্মন পিতাৰ নাম: দেৱজিত বৰ্মন ঘৰ নং : 30 বয়স : 22 লিঙ্গ : মহিলা			নাম : উৎপল মদাহী পিতাৰ নাম: বুদ্ধ মদাহী ঘৰ নং : 31 বয়স : 22 লিঙ্গ : পুৰুষ		
160	LQW8935986	ফটো উপলব্ধ	161	LQW8935997	ফটো উপলব্ধ	162	LQW0078956	ফটো উপলব্ধ
নাম : নমালী মদাহী স্বামীৰ নাম: থলিয়া মদাহী ঘৰ নং : ৩২ বয়স : 65 লিঙ্গ : মহিলা			নাম : ধনেশ্বৰ মেধি পিতাৰ নাম: খেলা মদাহী ঘৰ নং : 32 বয়স : 45 লিঙ্গ : পুৰুষ			নাম : বীতা শৰণীয়া স্বামীৰ নাম: ধনেশ্বৰ মেধি ঘৰ নং : 32 বয়স : 31 লিঙ্গ : মহিলা		
163	LQW8936047	ফটো উপলব্ধ	164	LQW8936069	ফটো উপলব্ধ	165	LQW8936058	ফটো উপলব্ধ
নাম : দশমী মদাহী স্বামীৰ নাম: মনু মেধি ঘৰ নং : ৩৩ বয়স : 48 লিঙ্গ : মহিলা			নাম : আমতী মদাহী পিতাৰ নাম: লাউদুম ঘৰ নং : ৩৪ বয়স : 70 লিঙ্গ : মহিলা			নাম : পাপৰী মদাহী স্বামীৰ নাম: ভৱেন মদাহী ঘৰ নং : ৩৪ বয়স : 58 লিঙ্গ : মহিলা		
166	LQW0189233	ফটো উপলব্ধ	167	LQW1534429	ফটো উপলব্ধ	168	LQW8936070	ফটো উপলব্ধ
নাম : জিত মদাহী পিতাৰ নাম: ভৱেন মদাহী ঘৰ নং : 34 বয়স : 26 লিঙ্গ : পুৰুষ			নাম : সবিতা মদাহী মাতৃৰ নাম: পাপৰী মদাহী ঘৰ নং : 34 বয়স : 22 লিঙ্গ : মহিলা			নাম : মাগিনি মদাহী স্বামীৰ নাম: মৰিয়া ঘৰ নং : ৩৫ বয়স : 80 লিঙ্গ : মহিলা		
169	LQW8936081	ফটো উপলব্ধ	170	LQW0084087	ফটো উপলব্ধ	171	LQW8936116	ফটো উপলব্ধ
নাম : মীনা মদাহী স্বামীৰ নাম: মৰিয়া ঘৰ নং : ৩৫ বয়স : 76 লিঙ্গ : মহিলা			নাম : মানিক চন্দ্ৰ মেধি মাতৃৰ নাম: মাগিনি মেধি ঘৰ নং : ৩৫ বয়স : 59 লিঙ্গ : পুৰুষ			নাম : নমল মদাহী পিতাৰ নাম: মৰিয়া মেধী ঘৰ নং : ৩৫ বয়স : 49 লিঙ্গ : পুৰুষ		
172	LQW0145953	ফটো উপলব্ধ	173	LQW0084095	ফটো উপলব্ধ	174	LQW8936127	ফটো উপলব্ধ
নাম : ভবেন বড়ো পিতাৰ নাম: মথুৰ বড়ো ঘৰ নং : ৩৫ বয়স : 49 লিঙ্গ : পুৰুষ			নাম : মৰমী মেধী স্বামীৰ নাম: মানিক চন্দ্ৰ মেধী ঘৰ নং : ৩৫ বয়স : 47 লিঙ্গ : মহিলা			নাম : মনিকা মেধি স্বামীৰ নাম: ভবেন বড়ো ঘৰ নং : ৩৫ বয়স : 47 লিঙ্গ : মহিলা		
175	LQW1933999	ফটো উপলব্ধ	176	LQW8936138	ফটো উপলব্ধ	177	LQW8936149	ফটো উপলব্ধ
নাম : ৰজনী মদাহী পিতাৰ নাম: হীৰা মদাহী ঘৰ নং : 35 বয়স : 33 লিঙ্গ : পুৰুষ			নাম : হীৰা মদাহী পিতাৰ নাম: কেৰপা ঘৰ নং : ৩৬ বয়স : 69 লিঙ্গ : পুৰুষ			নাম : পূৰ্ণিমা মদাহী স্বামীৰ নাম: হীৰা ঘৰ নং : ৩৬ বয়স : 53 লিঙ্গ : মহিলা		
# 178	UUI0051995	ফটো উপলব্ধ	S 179	LQW0085928	ফটো উপলব্ধ	180	LQW8936150	ফটো উপলব্ধ
নাম : সুৰেশ বড়ো পিতাৰ নাম: গান্ধীয়া বড়ো ঘৰ নং : 39 বয়স : 29 লিঙ্গ : পুৰুষ			নাম : পূৰ্বী মদাহী পিতাৰ নাম: হীৰা মদাহী ঘৰ নং : ৩৬ বয়স : 28 লিঙ্গ : মহিলা			নাম : বৃন্দেন মদাহী পিতাৰ নাম: লীলা মদাহী ঘৰ নং : 37 বয়স : 59 লিঙ্গ : পুৰুষ		



181 নাম : সৰ্জনী মদাহি স্বামীৰ নাম: বুদেন মদাহি ঘৰ নং : ৩৭ বয়স : 54 লিঙ্গ : মহিলা	LQW8936161 ফটো উপলব্ধ	182 নাম : বমেশ মদাহি পিতাৰ নাম: বুদেন মদাহি ঘৰ নং : 37 বয়স : 26 লিঙ্গ : পুৰুষ	LQW0394593 ফটো উপলব্ধ	183 নাম : বিকাশ মদাহি পিতাৰ নাম: বুদেন মদাহি ঘৰ নং : 37 বয়স : 25 লিঙ্গ : পুৰুষ	LQW0467365 ফটো উপলব্ধ
184 নাম : নমিতা শৰনীয়া স্বামীৰ নাম: মঙ্গকেশ মদাহি ঘৰ নং : 37 ক বয়স : 30 লিঙ্গ : মহিলা	UUI0152330 ফটো উপলব্ধ	185 নাম : বিপন চন্দ্ৰ বড়ো পিতাৰ নাম: মুক্তা ঘৰ নং : ৩৮ বয়স : 51 লিঙ্গ : পুৰুষ	LQW8936172 ফটো উপলব্ধ	186 নাম : জেউতী বড়ো স্বামীৰ নাম: বিপন বড়ো ঘৰ নং : ৩৮ বয়স : 44 লিঙ্গ : মহিলা	LQW8936183 ফটো উপলব্ধ
# 187 নাম : মুন বড়ো স্বামীৰ নাম: বিনয় বড়ো ঘৰ নং : 38ক বয়স : 42 লিঙ্গ : মহিলা	LQW1934005 ফটো উপলব্ধ	188 নাম : ধনজিতা বড়ো পিতাৰ নাম: বিপন বড়ো ঘৰ নং : ৩৮ বয়স : 26 লিঙ্গ : মহিলা	LQW0254904 ফটো উপলব্ধ	189 নাম : গাণ্ডিয়া বড়ো পিতাৰ নাম: গজীৰাম বড়ো ঘৰ নং : ৩৮ বয়স : 53 লিঙ্গ : পুৰুষ	LQW8936229 ফটো উপলব্ধ
190 নাম : সম্বাৰী বড়ো স্বামীৰ নাম: গাণ্ডিয়া বড়ো. ঘৰ নং : ৩৯ বয়স : 49 লিঙ্গ : মহিলা	LQW8936230 ফটো উপলব্ধ	# 191 নাম : ধীৰেন বড়ো পিতাৰ নাম: দাম্ক্ষা বড়ো ঘৰ নং : 39ক বয়স : 35 লিঙ্গ : পুৰুষ	LQW8936252 ফটো উপলব্ধ	# 192 নাম : নিকু বড়ো পিতাৰ নাম: দাম্ক্ষা বড়ো ঘৰ নং : 39ক বয়স : 33 লিঙ্গ : পুৰুষ	LQW8936241 ফটো উপলব্ধ
# 193 নাম : সবিতা বড়ো স্বামীৰ নাম: নিকু বড়ো ঘৰ নং : 39ক বয়স : 31 লিঙ্গ : মহিলা	LQW0200766 ফটো উপলব্ধ	194 নাম : দিপক বড়ো পিতাৰ নাম: গান্ঠিয়া বড়ো ঘৰ নং : ৩৯ বয়স : 25 লিঙ্গ : পুৰুষ	LQW0263848 ফটো উপলব্ধ	195 নাম : চোৰজিলা বড়ো স্বামীৰ নাম: দিপক বৰো ঘৰ নং : 39 বয়স : 24 লিঙ্গ : মহিলা	UUI0032227 ফটো উপলব্ধ
196 নাম : ৰমিলা বড়ো স্বামীৰ নাম: মদন ঘৰ নং : 39 খ বয়স : 46 লিঙ্গ : মহিলা	LQW8936274 ফটো উপলব্ধ	197 নাম : মদন বড়ো পিতাৰ নাম: গাণ্ডিয়া মেধী ঘৰ নং : 39 খ বয়স : 46 লিঙ্গ : পুৰুষ	LQW8936263 ফটো উপলব্ধ	198 নাম : হিমাঙ্কী বড়ো পিতাৰ নাম: মদন বড়ো ঘৰ নং : 39 খ বয়স : 25 লিঙ্গ : মহিলা	LQW0405183 ফটো উপলব্ধ
199 নাম : টিংকল বড়ো পিতাৰ নাম: মদন বড়ো ঘৰ নং : 39 খ বয়স : 24 লিঙ্গ : পুৰুষ	LQW0498915 ফটো উপলব্ধ	E 200 নাম : গেন্দী বড়ো স্বামীৰ নাম: বগা ৰাম বড়ো ঘৰ নং : 8০ বয়স : 80 লিঙ্গ : মহিলা	LQW8936296 ফটো উপলব্ধ	201 নাম : বগা ৰাম বড়ো পিতাৰ নাম: গণ্ডা বড়ো ঘৰ নং : 8০ বয়স : 78 লিঙ্গ : পুৰুষ	LQW8936285 ফটো উপলব্ধ
# 202 নাম : কমল বড়ো পিতাৰ নাম: বগাৰাম ঘৰ নং : 40ক বয়স : 50 লিঙ্গ : পুৰুষ	LQW8936310 ফটো উপলব্ধ	203 নাম : কৈলাস বড়ো পিতাৰ নাম: বগা ৰাম বড়ো ঘৰ নং : 40 বয়স : 49 লিঙ্গ : পুৰুষ	LQW8936309 ফটো উপলব্ধ	# 204 নাম : মঞ্জু বড়ো স্বামীৰ নাম: কমল বড়ো ঘৰ নং : 40ক বয়স : 45 লিঙ্গ : মহিলা	LQW8936321 ফটো উপলব্ধ
205 নাম : মাইশ্ৰী বড়ো স্বামীৰ নাম: কৈলাস বড়ো ঘৰ নং : 8০ বয়স : 45 লিঙ্গ : মহিলা	LQW1934027 ফটো উপলব্ধ	S 206 নাম : পুনম বড়ো পিতাৰ নাম: কমল বড়ো ঘৰ নং : 40 বয়স : 26 লিঙ্গ : মহিলা	LQW0405118 ফটো উপলব্ধ	207 নাম : শচীন বড়ো পিতাৰ নাম: কমল বড়ো ঘৰ নং : 40 বয়স : 20 লিঙ্গ : পুৰুষ	UUI0125674 ফটো উপলব্ধ
208 নাম : কান্দুৰা বড়ো পিতাৰ নাম: গণ্ডাৰাম ঘৰ নং : 8১ বয়স : 73 লিঙ্গ : পুৰুষ	LQW8936332 ফটো উপলব্ধ	209 নাম : চমৰীয়া বড়ো স্বামীৰ নাম: কান্দুৰা ঘৰ নং : 8১ বয়স : 68 লিঙ্গ : মহিলা	LQW8936343 ফটো উপলব্ধ	210 নাম : ফকিৰা বড়ো পিতাৰ নাম: কান্দুৰা ঘৰ নং : 8১ বয়স : 37 লিঙ্গ : পুৰুষ	LQW8936376 ফটো উপলব্ধ



211 নাম : প্ৰেণ্টীনা বসুমতাৰী স্বামীৰ নাম : ফকিৰী বড়ো ঘৰ নং : 41 বয়স : 31 লিঙ্গ : মহিলা	LQW0470948 ফটো উপলব্ধ	212 নাম : কৃষ্ণ কান্ত মেধি পিতাৰ নাম : চুবাৰাম ঘৰ নং : 82 বয়স : 73 লিঙ্গ : পুৰুষ	LQW8936423 ফটো উপলব্ধ	213 নাম : মীৰা মেধী স্বামীৰ নাম : কৃষ্ণা মেধী ঘৰ নং : 82 বয়স : 63 লিঙ্গ : মহিলা	LQW8936434 ফটো উপলব্ধ
214 নাম : ধ্যানজ্যোতি মেধি পিতাৰ নাম : কৃষ্ণ মেধী ঘৰ নং : 82 বয়স : 37 লিঙ্গ : পুৰুষ	LQW8937131 ফটো উপলব্ধ	215 নাম : অঞ্জলি মেধি পিতাৰ নাম : কৃষ্ণা মেধী ঘৰ নং : 82 বয়স : 34 লিঙ্গ : পুৰুষ	LQW8936467 ফটো উপলব্ধ	216 নাম : কান্দৰী মদাহী পিতাৰ নাম : দুখলা মদাহী ঘৰ নং : 42 বি বয়স : 78 লিঙ্গ : মহিলা	LQW8936387 ফটো উপলব্ধ
217 নাম : প্ৰশান্ত মদাহী পিতাৰ নাম : দুখলা মদাহী ঘৰ নং : 42 বি বয়স : 58 লিঙ্গ : পুৰুষ	LQW8936398 ফটো উপলব্ধ	218 নাম : নয়নমনি মদাহী স্বামীৰ নাম : প্ৰশান্ত মদাহী ঘৰ নং : 42 বি বয়স : 48 লিঙ্গ : মহিলা	LQW8936412 ফটো উপলব্ধ	219 নাম : জিতু মদাহী পিতাৰ নাম : প্ৰশান্ত মদাহী ঘৰ নং : 42 বি বয়স : 25 লিঙ্গ : পুৰুষ	LQW0368365 ফটো উপলব্ধ
220 নাম : ৰহিত মদাহী মাতৃৰ নাম : নয়নমনি মদাহী ঘৰ নং : 42 বি বয়স : 21 লিঙ্গ : পুৰুষ	LQW2018349 ফটো উপলব্ধ	221 নাম : জীতেন মদাহী পিতাৰ নাম : দুখলা মদাহী ঘৰ নং : 42 চি বয়স : 39 লিঙ্গ : পুৰুষ	LQW8936401 ফটো উপলব্ধ	222 নাম : কনিকা মদাহী পিতাৰ নাম : জীতেন ঘৰ নং : 42 চি বয়স : 38 লিঙ্গ : মহিলা	LQW8936456 ফটো উপলব্ধ
223 নাম : চিৰদা মদাহী স্বামীৰ নাম : গোলক ঘৰ নং : 88 বয়স : 60 লিঙ্গ : মহিলা	LQW8936489 ফটো উপলব্ধ	224 নাম : পৰেশ মদাহী পিতাৰ নাম : গোলক ঘৰ নং : 88 বয়স : 42 লিঙ্গ : পুৰুষ	LQW8936490 ফটো উপলব্ধ	225 নাম : ৰঞ্জিত মদাহী পিতাৰ নাম : গোলক ঘৰ নং : 88 বয়স : 35 লিঙ্গ : পুৰুষ	LQW8936478 ফটো উপলব্ধ
226 নাম : অৰ্চনা শৰণীয়া মদাহী স্বামীৰ নাম : পৰেশ মদাহী ঘৰ নং : 88 বয়স : 32 লিঙ্গ : মহিলা	LQW0206516 ফটো উপলব্ধ	S 227 নাম : মাইন মদাহী পিতাৰ নাম : চানে মেধী ঘৰ নং : 88 ক বয়স : 31 লিঙ্গ : মহিলা	LQW0096925 ফটো উপলব্ধ	S 228 নাম : জিন্টি মদাহী মাতৃৰ নাম : কাঞ্চন মদাহী ঘৰ নং : 88 ক বয়স : 30 লিঙ্গ : মহিলা	LQW0097006 ফটো উপলব্ধ
229 নাম : তৃষ্ণা বৈশ্য পিতাৰ নাম : বানেশ্বৰ বৈশ্য ঘৰ নং : 44 বয়স : 19 লিঙ্গ : মহিলা	UUI0094698 ফটো উপলব্ধ	230 নাম : গীতা বানি বসুমতাৰী স্বামীৰ নাম : বিৰোদ দেউৰী ঘৰ নং : 88 বি বয়স : 28 লিঙ্গ : মহিলা	LQW0410068 ফটো উপলব্ধ	231 নাম : সুবাস চন্দ্ৰ দেউৰী পিতাৰ নাম : উত্তম চন্দ্ৰ দেউৰী ঘৰ নং : 44 বি বয়স : 25 লিঙ্গ : পুৰুষ	LQW0284448 ফটো উপলব্ধ
232 নাম : প্ৰাঞ্জল কুমাৰ দেউৰী পিতাৰ নাম : উত্তম চন্দ্ৰ দেউৰী ঘৰ নং : 44 -খ বয়স : 22 লিঙ্গ : পুৰুষ	UUI0032086 ফটো উপলব্ধ	233 নাম : উত্তম চন্দ্ৰ দেউৰী পিতাৰ নাম : কন্তেন দেউৰী ঘৰ নং : 44 -খ বয়স : 58 লিঙ্গ : পুৰুষ	LQW8936558 ফটো উপলব্ধ	234 নাম : নলিনী মদাহী স্বামীৰ নাম : চানে ঘৰ নং : 88 ক বয়স : 58 লিঙ্গ : মহিলা	LQW8936514 ফটো উপলব্ধ
R 235 নাম : চানে মদাহী পিতাৰ নাম : আলহী ঘৰ নং : 88 ক বয়স : 52 লিঙ্গ : পুৰুষ	LQW8936503 ফটো উপলব্ধ	236 নাম : দৰলেং ৰাশ্চিআৰী স্বামীৰ নাম : উত্তম চন্দ্ৰ দেউৰী ঘৰ নং : 88 খ বয়স : 49 লিঙ্গ : মহিলা	LQW8936569 ফটো উপলব্ধ	237 নাম : বিজয় মেধি পিতাৰ নাম : আলহী ঘৰ নং : 88 খ বয়স : 48 লিঙ্গ : মহিলা	LQW8936536 ফটো উপলব্ধ
238 নাম : কাঞ্চন মেধি স্বামীৰ নাম : বিজয় মদাহী ঘৰ নং : 88 খ বয়স : 48 লিঙ্গ : মহিলা	LQW8936547 ফটো উপলব্ধ	239 নাম : বিৰোদ দেউৰী পিতাৰ নাম : কন্তেন দেউৰী ঘৰ নং : 88 খ বয়স : 42 লিঙ্গ : পুৰুষ	LQW8936570 ফটো উপলব্ধ	E 240 নাম : জোনমনি মদাহী স্বামীৰ নাম : সঞ্জীত মদাহী ঘৰ নং : 88 ক বয়স : 35 লিঙ্গ : মহিলা	LQW0206359 ফটো উপলব্ধ



241 নাম : সঞ্জীত মদাহি পিতাৰ নাম: চানৈ ঘৰ নং : 88ক বয়স : 33 লিঙ্গ : পুৰুষ	LQW8936525 ফটো উপলব্ধ	242 নাম : বুদ্ধি মদাহি পিতাৰ নাম: নন্দেশ্বৰ ঘৰ নং : 8৫ বয়স : 62 লিঙ্গ : পুৰুষ	LQW8936581 ফটো উপলব্ধ	243 নাম : চমন্তী মদাহি স্বামীৰ নাম: বুদ্ধি ঘৰ নং : 8৫ বয়স : 57 লিঙ্গ : মহিলা	LQW8936592 ফটো উপলব্ধ
# 244 নাম : কিশোৰ মদাহি পিতাৰ নাম: বুদ্ধি মদাহি ঘৰ নং : 45 বয়স : 33 লিঙ্গ : পুৰুষ	LQW8936616 ফটো উপলব্ধ	245 নাম : বাজেশ্বৰ মদাহি পিতাৰ নাম: বুদ্ধি মদাহি ঘৰ নং : 8৫ বয়স : 29 লিঙ্গ : পুৰুষ	LQW0098095 ফটো উপলব্ধ	246 নাম : জন মদাহি পিতাৰ নাম: সিদ্ধে মদাহি ঘৰ নং : 45 বয়স : 27 লিঙ্গ : পুৰুষ	LQW1521681 ফটো উপলব্ধ
247 নাম : যোগেন মেধী পিতাৰ নাম: নন্দেশ্বৰ ঘৰ নং : 8৬ বয়স : 57 লিঙ্গ : পুৰুষ	LQW8936649 ফটো উপলব্ধ	248 নাম : চাৰু মদাহি স্বামীৰ নাম: যোগেন ঘৰ নং : 8৬ বয়স : 43 লিঙ্গ : মহিলা	LQW8936650 ফটো উপলব্ধ	S 249 নাম : নিৰ্মালি মদাহি পিতাৰ নাম: যোগেন ঘৰ নং : 8৬ বয়স : 33 লিঙ্গ : মহিলা	LQW8936638 ফটো উপলব্ধ
250 নাম : কান্দৰী মেধী স্বামীৰ নাম: জাপান ঘৰ নং : 89 বয়স : 75 লিঙ্গ : মহিলা	LQW8936694 ফটো উপলব্ধ	251 নাম : শুক্ৰা মেধী পিতাৰ নাম: জাপান ঘৰ নং : 89 বয়স : 54 লিঙ্গ : পুৰুষ	LQW8936672 ফটো উপলব্ধ	252 নাম : মঞ্জু ৰাভা মদাহি স্বামীৰ নাম: শুক্ৰা মেধী ঘৰ নং : 89 বয়স : 45 লিঙ্গ : মহিলা	LQW8936683 ফটো উপলব্ধ
253 নাম : বিজয়নী মদাহি পিতাৰ নাম: শুক্ৰা মেধী ঘৰ নং : 89 বয়স : 24 লিঙ্গ : মহিলা	LQW1146083 ফটো উপলব্ধ	254 নাম : ৰহন মদাহি পিতাৰ নাম: শুক্ৰা মেধী ঘৰ নং : 47 বয়স : 19 লিঙ্গ : পুৰুষ	UUI0110817 ফটো উপলব্ধ	255 নাম : দিলীপ সাহা পিতাৰ নাম: গৌৰ সাহা ঘৰ নং : 8৮ বয়স : 63 লিঙ্গ : পুৰুষ	LQW1934038 ফটো উপলব্ধ
256 নাম : জানকী চাহা স্বামীৰ নাম: দিলীপ চাহা ঘৰ নং : 8৮ বয়স : 58 লিঙ্গ : মহিলা	LQW1934049 ফটো উপলব্ধ	# 257 নাম : প্ৰদীপ মদাহি পিতাৰ নাম: নৰেন মদাহি ঘৰ নং : 48ডি বয়স : 44 লিঙ্গ : পুৰুষ	UUI0047936 ফটো উপলব্ধ	S 258 নাম : পদমী সাহা পিতাৰ নাম: দিলীপ সাহা ঘৰ নং : 8৮ বয়স : 30 লিঙ্গ : মহিলা	LQW0146241 ফটো উপলব্ধ
# 259 নাম : নমিতা মদাহি স্বামীৰ নাম: বুবিন মদাহি ঘৰ নং : 48ডি বয়স : 26 লিঙ্গ : মহিলা	LQW0453621 ফটো উপলব্ধ	S 260 নাম : গীতিকা সাহা পিতাৰ নাম: দিলীপ সাহা ঘৰ নং : 48 বয়স : 25 লিঙ্গ : মহিলা	LQW0531806 ফটো উপলব্ধ	# 261 নাম : ভাবোনা বড়ো পিতাৰ নাম: চন্দ্ৰ কান্ত বড়ো ঘৰ নং : 47খ বয়স : 24 লিঙ্গ : মহিলা	LQW0532473 ফটো উপলব্ধ
262 নাম : মহেশ্বৰ সাহা পিতাৰ নাম: দিলীপ সাহা ঘৰ নং : 48 বয়স : 23 লিঙ্গ : পুৰুষ	LQW0532549 ফটো উপলব্ধ	# 263 নাম : ভাগ্যশ্ৰী বসুমতাৰী পিতাৰ নাম: ধনজিত বসুমতাৰী ঘৰ নং : 48খ সী বয়স : 21 লিঙ্গ : মহিলা	UUI0050963 ফটো উপলব্ধ	# 264 নাম : ৰাখী মদাহি পিতাৰ নাম: অশোক মদাহি ঘৰ নং : 48ক বয়স : 19 লিঙ্গ : মহিলা	UUI0099085 ফটো উপলব্ধ
265 নাম : ৰাহুল বড়ো পিতাৰ নাম: চন্দ্ৰ কান্ত বড়ো ঘৰ নং : 48খ বয়স : 27 লিঙ্গ : পুৰুষ	UUI0133819 ফটো উপলব্ধ	266 নাম : চন্দ্ৰো কান্ত বড়ো পিতাৰ নাম: বাতৰাম বড়ো ঘৰ নং : 8৮খ বয়স : 50 লিঙ্গ : পুৰুষ	LQW8936774 ফটো উপলব্ধ	# 267 নাম : সবিতা মেধি স্বামীৰ নাম: বুলেন মেধী ঘৰ নং : 48ডি বয়স : 48 লিঙ্গ : মহিলা	LQW8936763 ফটো উপলব্ধ
268 নাম : অশোক মদাহি পিতাৰ নাম: ফুকন মদাহি ঘৰ নং : 8৮ক বয়স : 47 লিঙ্গ : পুৰুষ	LQW8936752 ফটো উপলব্ধ	269 নাম : জয়া ৰামচিয়াৰী স্বামীৰ নাম: চন্দ্ৰ কান্ত বড়ো ঘৰ নং : 8৮খ বয়স : 45 লিঙ্গ : মহিলা	LQW8936785 ফটো উপলব্ধ	# 270 নাম : ধনজিত বসুমতাৰী পিতাৰ নাম: সুৰেন্দ্ৰ বসুমতাৰী ঘৰ নং : 48খ সী বয়স : 44 লিঙ্গ : পুৰুষ	LQW8936810 ফটো উপলব্ধ



# 271 নাম : ৰোহিনী বসুমতাৰী স্বামীৰ নাম: ধনুজিত বসুমতাৰী ঘৰ নং : 48খ সী বয়স : 43 লিঙ্গ : মহিলা	LQW8936821 ফটো উপলব্ধ	272 নাম : ৰঞ্জনা মদাহি পিতাৰ নাম: অশোক মদাহি ঘৰ নং : 8৮ক বয়স : 38 লিঙ্গ : মহিলা	LQW8936730 ফটো উপলব্ধ	# 273 নাম : ৰবিন মদাহি পিতাৰ নাম: নৰেন মদাহি ঘৰ নং : 48ডি বয়স : 36 লিঙ্গ : পুৰুষ	LQW8936741 ফটো উপলব্ধ
274 নাম : শচীন বড়ো পিতাৰ নাম: হেমো বড়ো ঘৰ নং : 49 বয়স : 25 লিঙ্গ : পুৰুষ	LQW1153410 ফটো উপলব্ধ	275 নাম : দিবাকৰ চন্দ্ৰ তালুকদাৰ পিতাৰ নাম: তাৰিনী চন্দ্ৰ তালুকদাৰ ঘৰ নং : ৫০ বয়স : 64 লিঙ্গ : পুৰুষ	LQW1934050 ফটো উপলব্ধ	276 নাম : নবন চন্দ্ৰ বড়ো পিতাৰ নাম: মনি ৰামি বড়ো ঘৰ নং : ৫০ বয়স : 62 লিঙ্গ : পুৰুষ	LQW8936865 ফটো উপলব্ধ
277 নাম : দেবলা তালুকদাৰ স্বামীৰ নাম: দিবাকৰ চন্দ্ৰ তালুকদাৰ ঘৰ নং : ৫০ বয়স : 61 লিঙ্গ : মহিলা	LQW1934061 ফটো উপলব্ধ	278 নাম : নবীন বড়ো পিতাৰ নাম: মণিৰাম বড়ো ঘৰ নং : ৫০ বয়স : 58 লিঙ্গ : পুৰুষ	LQW8936912 ফটো উপলব্ধ	279 নাম : খান্ডা বড়ো পিতাৰ নাম: চনম বড়ো ঘৰ নং : ৫০ বয়স : 57 লিঙ্গ : পুৰুষ	LQW8936887 ফটো উপলব্ধ
280 নাম : লক্ষী বড়ো স্বামীৰ নাম: নবন চন্দ্ৰ বড়ো ঘৰ নং : ৫০ বয়স : 56 লিঙ্গ : মহিলা	LQW8936876 ফটো উপলব্ধ	281 নাম : ৰান বড়ো মাতৃৰ নাম: খান্ডা বড়ো ঘৰ নং : ৫০ বয়স : 50 লিঙ্গ : মহিলা	LQW8936898 ফটো উপলব্ধ	282 নাম : যমুনা বড়ো স্বামীৰ নাম: নবীন বড়ো ঘৰ নং : ৫০ বয়স : 50 লিঙ্গ : মহিলা	LQW8936923 ফটো উপলব্ধ
283 নাম : ৰমিলা বড়ো স্বামীৰ নাম: নবীন বড়ো ঘৰ নং : ৫০ বয়স : 50 লিঙ্গ : মহিলা	LQW8936934 ফটো উপলব্ধ	284 নাম : লক্ষেশ্বৰী বড়ো স্বামীৰ নাম: নবীন বড়ো ঘৰ নং : ৫০ বয়স : 40 লিঙ্গ : মহিলা	LQW8936945 ফটো উপলব্ধ	285 নাম : সমীৰন বড়ো পিতাৰ নাম: নবীন বড়ো ঘৰ নং : ৫০ বয়স : 39 লিঙ্গ : পুৰুষ	LQW8936967 ফটো উপলব্ধ
286 নাম : কাশ্যব তালুকদাৰ পিতাৰ নাম: দিবাকৰ তালুকদাৰ ঘৰ নং : ৫০ বয়স : 30 লিঙ্গ : পুৰুষ	LQW0104448 ফটো উপলব্ধ	287 নাম : পুনলতা দাস তালুকদাৰ স্বামীৰ নাম: কাশ্বব তালুকদাৰ ঘৰ নং : 50 বয়স : 27 লিঙ্গ : মহিলা	LQW0368027 ফটো উপলব্ধ	288 নাম : ভাৰ্গব বড়ো পিতাৰ নাম: নবন চন্দ্ৰ বড়ো ঘৰ নং : 50 বয়স : 26 লিঙ্গ : পুৰুষ	LQW0189100 ফটো উপলব্ধ
289 নাম : সংহিতা বড়ো পিতাৰ নাম: নবন চন্দ্ৰ বড়ো ঘৰ নং : 50 বয়স : 24 লিঙ্গ : মহিলা	LQW0532515 ফটো উপলব্ধ	290 নাম : বিবংচাৰ বড়ো পিতাৰ নাম: খান্দ বড়ো ঘৰ নং : 50 বয়স : 20 লিঙ্গ : পুৰুষ	UU10097626 ফটো উপলব্ধ	291 নাম : সনেশ্বৰ বড়ো পিতাৰ নাম: সূৰ্য্য বড়ো ঘৰ নং : ৫০খ বয়স : 60 লিঙ্গ : পুৰুষ	LQW8936978 ফটো উপলব্ধ
292 নাম : ৰূপালী বড়ো স্বামীৰ নাম: সনেশ্বৰ বড়ো ঘৰ নং : ৫০খ বয়স : 55 লিঙ্গ : মহিলা	LQW8936989 ফটো উপলব্ধ	293 নাম : সমীৰন শৰনীয়া পিতাৰ নাম: ঘনশ্যাম শৰণীয়া ঘৰ নং : 54 ক বয়স : 31 লিঙ্গ : পুৰুষ	LQW1934141 ফটো উপলব্ধ	294 নাম : সাজোবালা মদাহী স্বামীৰ নাম: খাণ্ডা ঘৰ নং : ৫৬ বয়স : 68 লিঙ্গ : মহিলা	LQW8936990 ফটো উপলব্ধ
295 নাম : মনোজ মদাহি পিতাৰ নাম: খাণ্ডা ঘৰ নং : ৫৬ বয়স : 40 লিঙ্গ : পুৰুষ	LQW8937006 ফটো উপলব্ধ	296 নাম : হেমন্ত মদাহী পিতাৰ নাম: খাণ্ডা ঘৰ নং : ৫৬ বয়স : 38 লিঙ্গ : পুৰুষ	LQW8937017 ফটো উপলব্ধ	297 নাম : ৰশ্মী মদাহী স্বামীৰ নাম: মনোজ মদাহী ঘৰ নং : ৫৬ বয়স : 35 লিঙ্গ : মহিলা	LQW8937028 ফটো উপলব্ধ
298 নাম : মনিকা ৰহাং স্বামীৰ নাম: হেমন্ত মদাহী ঘৰ নং : 56 বয়স : 30 লিঙ্গ : মহিলা	UU10112268 ফটো উপলব্ধ	# 299 নাম : জীংগৌল বসুমতাৰী পিতাৰ নাম: দেবেন বসুমতাৰী ঘৰ নং : 56ক বয়স : 21 লিঙ্গ : পুৰুষ	LQW2010338 ফটো উপলব্ধ	300 নাম : দেবেন বসুমতাৰী পিতাৰ নাম: ডব্ৰী ঘৰ নং : ৫৬ক বয়স : 50 লিঙ্গ : পুৰুষ	LQW8937039 ফটো উপলব্ধ



301 নাম : জেউতি বসুমতাৰী স্বামীৰ নাম: দেবেন ঘৰ নং : ৫৬ক বয়স : 45 লিঙ্গ : মহিলা	LQW8937040 ফটো উপলব্ধ	302 নাম : বেন মদাহি স্বামীৰ নাম: বজনী মদাহি ঘৰ নং : ৫৭ বয়স : 48 লিঙ্গ : মহিলা	LQW8937062 ফটো উপলব্ধ	# 303 নাম : অৰূপ বড়ো পিতাৰ নাম: মুনীয়া বড়ো ঘৰ নং : 57ক বয়স : 41 লিঙ্গ : পুৰুষ	LQW0224790 ফটো উপলব্ধ
304 নাম : বণালি বড়ো স্বামীৰ নাম: অৰূপ বড়ো ঘৰ নং : 57 বয়স : 24 লিঙ্গ : মহিলা	LQW0294785 ফটো উপলব্ধ	305 নাম : খানশ্ৰী বামচিয়াৰী স্বামীৰ নাম: প্ৰানজিত বসুমতাৰী ঘৰ নং : 57 বয়স : 24 লিঙ্গ : মহিলা	UUI0094797 ফটো উপলব্ধ	306 নাম : ৰাজিব বসুমতাৰী পিতাৰ নাম: মনিন্দ্ৰ বসুমতাৰী ঘৰ নং : 57 বয়স : 23 লিঙ্গ : পুৰুষ	LQW0532481 ফটো উপলব্ধ
307 নাম : দুৰ্গেশ্বৰ মদাহী মাতৃৰ নাম: বেনু মদাহী ঘৰ নং : ৫৭ বয়স : 21 লিঙ্গ : পুৰুষ	UUI0152652 ফটো উপলব্ধ	308 নাম : প্ৰানজিত বসুমতাৰী পিতাৰ নাম: মনিন্দ্ৰ বসুমতাৰী ঘৰ নং : ৫৭ক বয়স : 25 লিঙ্গ : পুৰুষ	LQW0362533 ফটো উপলব্ধ	309 নাম : মনিন্দ্ৰ বসুমতাৰী পিতাৰ নাম: সাধু বসুমতাৰী ঘৰ নং : ৫৭ক বয়স : 60 লিঙ্গ : পুৰুষ	LQW8937084 ফটো উপলব্ধ
310 নাম : পূৰ্ণিমা বসুমতাৰী স্বামীৰ নাম: মনিন্দ্ৰ বসুমতাৰী ঘৰ নং : ৫৭ক বয়স : 53 লিঙ্গ : মহিলা	LQW8937095 ফটো উপলব্ধ	# 311 নাম : ছানছোৰাং বড়ো পিতাৰ নাম: অপূৰ্ব কুমাৰ বড়ো ঘৰ নং : 62ক সা বয়স : 23 লিঙ্গ : পুৰুষ	LQW0532093 ফটো উপলব্ধ	312 নাম : গিতা বড়ো পিতাৰ নাম: খগৈন বড়ো ঘৰ নং : 62 বয়স : 22 লিঙ্গ : মহিলা	LQW1481647 ফটো উপলব্ধ
# 313 নাম : দেলাইশ্ৰী বড়ো স্বামীৰ নাম: জিন্টু বড়ো ঘৰ নং : 62ক খ বয়স : 28 লিঙ্গ : মহিলা	LQW1112606 ফটো উপলব্ধ	# 314 নাম : অপূৰ্ব ডেকাবড়ো পিতাৰ নাম: লোহিত ডেকা বড়ো ঘৰ নং : 62ক সা বয়স : 54 লিঙ্গ : পুৰুষ	LQW8937175 ফটো উপলব্ধ	315 নাম : মিনতি বড়ো স্বামীৰ নাম: খগৈন বড়ো ঘৰ নং : ৬২ক বয়স : 50 লিঙ্গ : মহিলা	LQW8937164 ফটো উপলব্ধ
# 316 নাম : হিমালী বড়ো স্বামীৰ নাম: অপূৰ্ব ডেকা বড়ো ঘৰ নং : 62ক সা বয়স : 46 লিঙ্গ : মহিলা	LQW8937186 ফটো উপলব্ধ	317 নাম : মধসিতা বড়ো পিতাৰ নাম: খগৈন ঘৰ নং : ৬২ক বয়স : 33 লিঙ্গ : পুৰুষ	LQW8937142 ফটো উপলব্ধ	# 318 নাম : জিন্টু বড়ো পিতাৰ নাম: খগৈন বড়ো ঘৰ নং : 62ক খ বয়স : 30 লিঙ্গ : পুৰুষ	LQW1934072 ফটো উপলব্ধ
S 319 নাম : পবিত্ৰা কলিত স্বামীৰ নাম: সন্ধ্যাৰাম ঘৰ নং : ৬৩ বয়স : 72 লিঙ্গ : মহিলা	LQW8937200 ফটো উপলব্ধ	S 320 নাম : বিমলা ৰয় স্বামীৰ নাম: নগৈন ৰয় ঘৰ নং : 63 বয়স : 64 লিঙ্গ : মহিলা	UUI0088336 ফটো উপলব্ধ	321 নাম : মধবালা দাস স্বামীৰ নাম: মুনিন্দ্ৰ ঘৰ নং : ৬৭ বয়স : 61 লিঙ্গ : মহিলা	LQW8937255 ফটো উপলব্ধ
322 নাম : গোপাল দাস পিতাৰ নাম: মুনিন্দ্ৰ ঘৰ নং : ৬৭ বয়স : 40 লিঙ্গ : পুৰুষ	LQW8937266 ফটো উপলব্ধ	323 নাম : চাবিত্ৰি দাস স্বামীৰ নাম: গোপাল দাস ঘৰ নং : ৬৭ বয়স : 38 লিঙ্গ : মহিলা	LQW8937277 ফটো উপলব্ধ	# 324 নাম : সোন্জয় দাস পিতাৰ নাম: মুনিন্দ্ৰ দাস ঘৰ নং : 67ক বয়স : 25 লিঙ্গ : পুৰুষ	LQW0225383 ফটো উপলব্ধ
325 নাম : নিত্যানন্দ দাস পিতাৰ নাম: গোপাল দাস ঘৰ নং : 67 বয়স : 21 লিঙ্গ : পুৰুষ	LQW2003507 ফটো উপলব্ধ	S 326 নাম : নিত্যানন্দ দাস পিতাৰ নাম: গোপাল দাস ঘৰ নং : 67 বয়স : 21 লিঙ্গ : পুৰুষ	UUI0052738 ফটো উপলব্ধ	327 নাম : হেমো দাস পিতাৰ নাম: মঙলা ঘৰ নং : ৬৮ বয়স : 60 লিঙ্গ : পুৰুষ	LQW8937288 ফটো উপলব্ধ
328 নাম : ভাৰতী দাস পিতাৰ নাম: হেমো দাস ঘৰ নং : ৬৮ বয়স : 35 লিঙ্গ : মহিলা	LQW8937302 ফটো উপলব্ধ	329 নাম : দীনেশ দাস পিতাৰ নাম: হেমো দাস ঘৰ নং : ৬৮ বয়স : 32 লিঙ্গ : পুৰুষ	LQW0225615 ফটো উপলব্ধ	330 নাম : দিলিপ দাস পিতাৰ নাম: হেমো দাস ঘৰ নং : ৬৮ বয়স : 27 লিঙ্গ : পুৰুষ	LQW0225722 ফটো উপলব্ধ



331 নাম : বিশুজিৎ দাস পিতাৰ নাম: হেমো দাস ঘৰ নং : 68 বয়স : 25 লিঙ্গ : পুৰুষ	LQW1111889 ফটো উপলব্ধ	S2 332 নাম : বিনীতা দাস স্বামীৰ নাম: দিলীপ দাস ঘৰ নং : 68 বয়স : 25 লিঙ্গ : মহিলা	LQW2006021 ফটো উপলব্ধ	333 নাম : ৰূপা দাস স্বামীৰ নাম: দীনেশ দাস ঘৰ নং : 68 বয়স : 25 লিঙ্গ : মহিলা	UUI0054817 ফটো উপলব্ধ
334 নাম : বিনীতা দাস স্বামীৰ নাম: দিলীপ দাস ঘৰ নং : 68 বয়স : 24 লিঙ্গ : মহিলা	LQW2021863 ফটো উপলব্ধ	335 নাম : ধীৰমনি দাস স্বামীৰ নাম: বিশুজিত দাস ঘৰ নং : 68 বয়স : 21 লিঙ্গ : মহিলা	UUI0035378 ফটো উপলব্ধ	336 নাম : বিশাল দাস পিতাৰ নাম: হেমো দাস ঘৰ নং : 68 বয়স : 20 লিঙ্গ : পুৰুষ	UUI0035386 ফটো উপলব্ধ
E 337 নাম : জয়মালা দাস স্বামীৰ নাম: মঙলা ঘৰ নং : 68 বয়স : 81 লিঙ্গ : মহিলা	LQW8937313 ফটো উপলব্ধ	338 নাম : ৰঞ্জিত দাস পিতাৰ নাম: মঙলা ঘৰ নং : 68 বয়স : 50 লিঙ্গ : পুৰুষ	LQW8937324 ফটো উপলব্ধ	339 নাম : যমুনা দাস স্বামীৰ নাম: ৰঞ্জিত দাস ঘৰ নং : 68 বয়স : 45 লিঙ্গ : মহিলা	LQW8937335 ফটো উপলব্ধ
E 340 নাম : পৰোদা তালুকদাৰ স্বামীৰ নাম: মুক্তাৰাম ঘৰ নং : 70 বয়স : 68 লিঙ্গ : মহিলা	LQW8937357 ফটো উপলব্ধ	341 নাম : গোপেশ্বৰ তালুকদাৰ পিতাৰ নাম: মুক্তাৰাম ঘৰ নং : 70 বয়স : 57 লিঙ্গ : পুৰুষ	LQW8937368 ফটো উপলব্ধ	342 নাম : টিকেন তালুকদাৰ পিতাৰ নাম: মুক্তাৰাম ঘৰ নং : 90 বয়স : 53 লিঙ্গ : পুৰুষ	LQW8937380 ফটো উপলব্ধ
343 নাম : জীতিকা তালুকদাৰ স্বামীৰ নাম: গোপেশ্বৰ তালুকদাৰ ঘৰ নং : 70 বয়স : 48 লিঙ্গ : মহিলা	LQW8937379 ফটো উপলব্ধ	344 নাম : কবিতা দাম তালুকদাৰ স্বামীৰ নাম: টিকেন তালুকদাৰ ঘৰ নং : 90 বয়স : 45 লিঙ্গ : মহিলা	LQW8935328 ফটো উপলব্ধ	345 নাম : বনজিত তালুকদাৰ পিতাৰ নাম: গোপেশ্বৰ তালুকদাৰ ঘৰ নং : 70 বয়স : 27 লিঙ্গ : পুৰুষ	LQW0146183 ফটো উপলব্ধ
346 নাম : বন্দিতা তালুকদাৰ পিতাৰ নাম: গোপেশ্বৰ তালুকদাৰ ঘৰ নং : 70 বয়স : 26 লিঙ্গ : মহিলা	LQW0532200 ফটো উপলব্ধ	347 নাম : জীতেন তালুকদাৰ পিতাৰ নাম: আনন্দ তালুকদাৰ ঘৰ নং : 92 বয়স : 58 লিঙ্গ : পুৰুষ	LQW8937426 ফটো উপলব্ধ	348 নাম : জয়দা তালুকদাৰ স্বামীৰ নাম: জীতেন ঘৰ নং : 92 বয়স : 46 লিঙ্গ : মহিলা	LQW8937437 ফটো উপলব্ধ
S 349 নাম : নিৰ্মল দাস পিতাৰ নাম: প্ৰফুল্ল দাস ঘৰ নং : 92 বয়স : 42 লিঙ্গ : পুৰুষ	LQW8940792 ফটো উপলব্ধ	350 নাম : জিষ্ট তালুকদাৰ পিতাৰ নাম: জীতেন তালুকদাৰ ঘৰ নং : 92 বয়স : 27 লিঙ্গ : পুৰুষ	LQW0146084 ফটো উপলব্ধ	351 নাম : ধৰনী তালুকদাৰ পিতাৰ নাম: দানপতি ঘৰ নং : 92 বয়স : 81 লিঙ্গ : পুৰুষ	LQW8937459 ফটো উপলব্ধ
# 352 নাম : উৰ্মিলা তালুকদাৰ স্বামীৰ নাম: মহিম ঘৰ নং : 72ক বয়স : 68 লিঙ্গ : মহিলা	LQW8937493 ফটো উপলব্ধ	353 নাম : পাৰ্বতী তালুকদাৰ স্বামীৰ নাম: ধৰনী ঘৰ নং : 92 বয়স : 65 লিঙ্গ : মহিলা	LQW8937460 ফটো উপলব্ধ	354 নাম : যোগেশ তালুকদাৰ পিতাৰ নাম: ধৰনী ঘৰ নং : 92 বয়স : 45 লিঙ্গ : পুৰুষ	LQW8937471 ফটো উপলব্ধ
# 355 নাম : প্ৰনীতা তালুকদাৰ স্বামীৰ নাম: ভবেন্দ্ৰ ঘৰ নং : 72ক বয়স : 43 লিঙ্গ : মহিলা	LQW8937517 ফটো উপলব্ধ	356 নাম : পদমী তালুকদাৰ স্বামীৰ নাম: যোগেশ তালুকদাৰ ঘৰ নং : 92 বয়স : 37 লিঙ্গ : মহিলা	LQW8940703 ফটো উপলব্ধ	# 357 নাম : নিকিতা তালুকদাৰ পিতাৰ নাম: ভবেন্দ্ৰ তালুকদাৰ ঘৰ নং : 72ক বয়স : 27 লিঙ্গ : মহিলা	LQW0146225 ফটো উপলব্ধ
# 358 নাম : লনি তালুকদাৰ পিতাৰ নাম: ভবেন্দ্ৰ তালুকদাৰ ঘৰ নং : 72ক বয়স : 21 লিঙ্গ : মহিলা	LQW1987411 ফটো উপলব্ধ	359 নাম : ভবেন্দ্ৰ তালুকদাৰ পিতাৰ নাম: মহিম ঘৰ নং : 92ক বয়স : 51 লিঙ্গ : পুৰুষ	LQW8937506 ফটো উপলব্ধ	360 নাম : তপন ঠাকুৰীয়া পিতাৰ নাম: মহেশ্বৰ ঘৰ নং : 98 বয়স : 48 লিঙ্গ : পুৰুষ	LQW8937562 ফটো উপলব্ধ



# 361 নাম : অশ্বিনী ঠাকুৰীয়া পিতাৰ নাম: মহেশ্বৰ ঘৰ নং : 74ক বয়স : 43 লিঙ্গ : পুৰুষ	LQW8937573 ফটো উপলব্ধ	362 নাম : কবিতা ঠাকুৰীয়া স্বামীৰ নাম: তপন ঘৰ নং : ৭৪ বয়স : 39 লিঙ্গ : মহিলা	LQW8937540 ফটো উপলব্ধ	E 363 নাম : পদ্মা দাস স্বামীৰ নাম: বিচিত্ৰ ঘৰ নং : ৭৭ বয়স : 65 লিঙ্গ : মহিলা	LQW8937608 ফটো উপলব্ধ
# 364 নাম : দিগাম্বৰ দাস পিতাৰ নাম: বিচিত্ৰ ঘৰ নং : 77খ বয়স : 48 লিঙ্গ : পুৰুষ	LQW8937620 ফটো উপলব্ধ	# 365 নাম : দিপুল দাস পিতাৰ নাম: বিচিত্ৰ ঘৰ নং : 77জি বয়স : 46 লিঙ্গ : পুৰুষ	LQW8937631 ফটো উপলব্ধ	# 366 নাম : দ্বীপেন দাস পিতাৰ নাম: বিচিত্ৰ ঘৰ নং : 77ক বয়স : 44 লিঙ্গ : পুৰুষ	LQW8937642 ফটো উপলব্ধ
367 নাম : জোনালী দাস পিতাৰ নাম: বিচিত্ৰ ঘৰ নং : ৭৭ বয়স : 42 লিঙ্গ : মহিলা	LQW8937619 ফটো উপলব্ধ	# 368 নাম : বৰ্ণালী শৰণীয়া স্বামীৰ নাম: অম্বিকা শৰণীয়া ঘৰ নং : 141 বয়স : 31 লিঙ্গ : মহিলা	LQW0277939 ফটো উপলব্ধ	369 নাম : নিৰলা দাস স্বামীৰ নাম: দিপুল দাস ঘৰ নং : ৭৭গ বয়স : 30 লিঙ্গ : মহিলা	LQW0129916 ফটো উপলব্ধ
370 নাম : নিজৰা দাস স্বামীৰ নাম: দিগাম্বৰ দাস ঘৰ নং : ৭৭খ বয়স : 40 লিঙ্গ : মহিলা	LQW8940714 ফটো উপলব্ধ	371 নাম : কুমুদ দাস পিতাৰ নাম: ললিত ঘৰ নং : ৭৮ বয়স : 70 লিঙ্গ : পুৰুষ	LQW8937653 ফটো উপলব্ধ	372 নাম : অনী দাস স্বামীৰ নাম: কুমুদ ঘৰ নং : ৭৮ বয়স : 65 লিঙ্গ : মহিলা	LQW8937664 ফটো উপলব্ধ
373 নাম : পৰোদা দাস পিতাৰ নাম: ললিত দাস ঘৰ নং : ৭৮ বয়স : 55 লিঙ্গ : মহিলা	LQW0146274 ফটো উপলব্ধ	# 374 নাম : বিস্তী দাস স্বামীৰ নাম: পংকজ দাস ঘৰ নং : 78খ বয়স : 44 লিঙ্গ : মহিলা	LQW0130187 ফটো উপলব্ধ	# 375 নাম : পংকজ দাস পিতাৰ নাম: কুমুদ ঘৰ নং : 78খ বয়স : 41 লিঙ্গ : পুৰুষ	LQW8937675 ফটো উপলব্ধ
# 376 নাম : নয়ন দাস মাতৃৰ নাম: গীতা দাস ঘৰ নং : 77সী বয়স : 31 লিঙ্গ : পুৰুষ	LQW0130377 ফটো উপলব্ধ	377 নাম : হৰি দাস মাতৃৰ নাম: গীতা দাস ঘৰ নং : ৭৮ ক বয়স : 26 লিঙ্গ : পুৰুষ	LQW0408757 ফটো উপলব্ধ	378 নাম : কমলা দাস মাতৃৰ নাম: বিনন্দ ঘৰ নং : ৭৯ বয়স : 60 লিঙ্গ : মহিলা	LQW8937733 ফটো উপলব্ধ
379 নাম : বমেন দাস পিতাৰ নাম: বিনন্দ ঘৰ নং : ৭৯ বয়স : 42 লিঙ্গ : পুৰুষ	LQW8937744 ফটো উপলব্ধ	380 নাম : বৰ্ণালী দাস স্বামীৰ নাম: বমেন দাস ঘৰ নং : 79 বয়স : 31 লিঙ্গ : মহিলা	UUI0065441 ফটো উপলব্ধ	381 নাম : পম্পী দাস পিতাৰ নাম: দীপক দাস ঘৰ নং : ৭৯ক বয়স : 30 লিঙ্গ : মহিলা	LQW0131359 ফটো উপলব্ধ
# 382 নাম : কাৰ্তিক দাস পিতাৰ নাম: দীপক দাস ঘৰ নং : 79ক বয়স : 25 লিঙ্গ : পুৰুষ	LQW0463430 ফটো উপলব্ধ	383 নাম : মীন দাস স্বামীৰ নাম: দীপক ঘৰ নং : ৭৯ক বয়স : 55 লিঙ্গ : মহিলা	LQW8937813 ফটো উপলব্ধ	S 384 নাম : জুনমি দাস পিতাৰ নাম: দীপক ঘৰ নং : ৭৯ক বয়স : 34 লিঙ্গ : মহিলা	LQW8938769 ফটো উপলব্ধ
E 385 নাম : গুদাৰাম দাস পিতাৰ নাম: জগজীহলা ঘৰ নং : ৮০ বয়স : 95 লিঙ্গ : পুৰুষ	LQW8937824 ফটো উপলব্ধ	386 নাম : অমৃত দাস পিতাৰ নাম: গুদাৰাম ঘৰ নং : ৮০ বয়স : 60 লিঙ্গ : পুৰুষ	LQW8937846 ফটো উপলব্ধ	387 নাম : পাৰুল কলিতা স্বামীৰ নাম: অমৃত দাস ঘৰ নং : ৮০ বয়স : 54 লিঙ্গ : মহিলা	LQW8937857 ফটো উপলব্ধ
388 নাম : হিমাংশু দাস পিতাৰ নাম: অমৃত দাস ঘৰ নং : ৮০ বয়স : 29 লিঙ্গ : পুৰুষ	LQW0132217 ফটো উপলব্ধ	389 নাম : বিজুমনি ৰাজবংশী পিতাৰ নাম: সুৰেন ৰাজবংশী ঘৰ নং : ৮১ বয়স : 28 লিঙ্গ : মহিলা	LQW0277830 ফটো উপলব্ধ	390 নাম : অন্নেশা ৰাজবংশী পিতাৰ নাম: সুৰেন ৰাজবংশী ঘৰ নং : ৮১ বয়স : 25 লিঙ্গ : মহিলা	LQW0275255 ফটো উপলব্ধ



391 নাম : সুৰেন ৰাজবংশী পিতাৰ নাম: ৰবি ৰাজবংশী ঘৰ নং : ৮১ক বয়স : 53 লিঙ্গ : পুৰুষ	LQW8937904 ফটো উপলব্ধ	392 নাম : উপমা ৰাজবংশী স্বামীৰ নাম: সুৰেন ৰাজবংশী ঘৰ নং : ৮১ক বয়স : 43 লিঙ্গ : মহিলা	LQW8937915 ফটো উপলব্ধ	393 নাম : দেবজনী বৈশ্য স্বামীৰ নাম: প্ৰহ্লাদ ঘৰ নং : ৮২ বয়স : 59 লিঙ্গ : মহিলা	LQW8937937 ফটো উপলব্ধ
#2 394 নাম : শংকৰ বৰুৱা পিতাৰ নাম: বসন্ত বেজবৰুৱা ঘৰ নং : 82 খ ডি বয়স : 45 লিঙ্গ : পুৰুষ	LQW0146050 ফটো উপলব্ধ	#2 395 নাম : বিমলা বৰুৱা স্বামীৰ নাম: শংকৰ বৰুৱা ঘৰ নং : 82খ ডি বয়স : 38 লিঙ্গ : মহিলা	LQW0146043 ফটো উপলব্ধ	396 নাম : বিজু বৈশ্য পিতাৰ নাম: প্ৰহ্লাদ ঘৰ নং : ৮২ বয়স : 37 লিঙ্গ : মহিলা	LQW8937959 ফটো উপলব্ধ
# 397 নাম : কৰবী দাস স্বামীৰ নাম: পংকজ বৈশ্য ঘৰ নং : 82 গ বয়স : 36 লিঙ্গ : মহিলা	LQW0236315 ফটো উপলব্ধ	S 398 নাম : অঞ্জলি বৈশ্য পিতাৰ নাম: প্ৰহ্লাদ ঘৰ নং : ৮২ বয়স : 35 লিঙ্গ : মহিলা	LQW8937960 ফটো উপলব্ধ	399 নাম : পৰিসিতা পাঠক স্বামীৰ নাম: বিজু বৈশ্য ঘৰ নং : ৮২ বয়স : 28 লিঙ্গ : মহিলা	LQW0224063 ফটো উপলব্ধ
400 নাম : ভিসিতা বৈশ্য পিতাৰ নাম: কমল বৈশ্য ঘৰ নং : ৮২খ বয়স : 27 লিঙ্গ : মহিলা	LQW0146324 ফটো উপলব্ধ	#2 401 নাম : গীতীৰ্থ বৰুৱা পিতাৰ নাম: শংকৰ বৰুৱা ঘৰ নং : 82খ ডি বয়স : 21 লিঙ্গ : পুৰুষ	UUI0018622 ফটো উপলব্ধ	402 নাম : পংকজ বৈশ্য পিতাৰ নাম: অভয় ঘৰ নং : 82 গ বয়স : 41 লিঙ্গ : পুৰুষ	LQW8938009 ফটো উপলব্ধ
# 403 নাম : বিশ্ৰাজিৎ বৈশ্য পিতাৰ নাম: অভয় বৈশ্য ঘৰ নং : 82 ঘ বয়স : 39 লিঙ্গ : পুৰুষ	LQW8938010 ফটো উপলব্ধ	404 নাম : বনু তালুকদাৰ স্বামীৰ নাম: বিশ্বাজিত বৈশ্য ঘৰ নং : 82 ঘ বয়স : 33 লিঙ্গ : মহিলা	UUI0146472 ফটো উপলব্ধ	405 নাম : ধৃতীসিতা বৈশ্য পিতাৰ নাম: কামাল কুমাৰ বৈশ্য ঘৰ নং : 82 ক বয়স : 22 লিঙ্গ : মহিলা	LQW1985076 ফটো উপলব্ধ
406 নাম : অভয় বৈশ্য পিতাৰ নাম: সন্তোৰাম বৈশ্য ঘৰ নং : ৮২ক বয়স : 75 লিঙ্গ : পুৰুষ	LQW8937982 ফটো উপলব্ধ	407 নাম : মনোমতী বৰ্মন স্বামীৰ নাম: অভয় ঘৰ নং : ৮২ক বয়স : 68 লিঙ্গ : মহিলা	LQW8937993 ফটো উপলব্ধ	408 নাম : কমল বৈশ্য পিতাৰ নাম: সন্তোৰাম বৈশ্য ঘৰ নং : ৮২খ বয়স : 56 লিঙ্গ : পুৰুষ	LQW8938021 ফটো উপলব্ধ
409 নাম : ৰীতা বৈশ্য স্বামীৰ নাম: কমল ঘৰ নং : ৮২খ বয়স : 46 লিঙ্গ : মহিলা	LQW8938032 ফটো উপলব্ধ	410 নাম : বিকাশ বৈশ্য পিতাৰ নাম: অভয় ঘৰ নং : ৮২ক বয়স : 34 লিঙ্গ : পুৰুষ	LQW8937971 ফটো উপলব্ধ	411 নাম : গোলাপ চন্দ্ৰ বৈশ্য পিতাৰ নাম: জগতচন্দ্ৰ ঘৰ নং : ৮৩ বয়স : 54 লিঙ্গ : পুৰুষ	LQW8938087 ফটো উপলব্ধ
# 412 নাম : হিমালী বৈশ্য স্বামীৰ নাম: ৰাজেশ্বৰ বৈশ্য ঘৰ নং : 83ক বয়স : 53 লিঙ্গ : মহিলা	LQW8938076 ফটো উপলব্ধ	# 413 নাম : হৰগোবিন্দ বৈশ্য পিতাৰ নাম: জগতচন্দ্ৰ ঘৰ নং : 83জি বয়স : 45 লিঙ্গ : পুৰুষ	LQW8938101 ফটো উপলব্ধ	414 নাম : বন্দনা বৈশ্য স্বামীৰ নাম: গোলাপ ঘৰ নং : ৮৩ বয়স : 39 লিঙ্গ : মহিলা	LQW8938123 ফটো উপলব্ধ
# 415 নাম : বৰ্ণালী বৈশ্য স্বামীৰ নাম: হৰগোবিন্দ বৈশ্য ঘৰ নং : 83জি বয়স : 32 লিঙ্গ : মহিলা	HBP1929880 ফটো উপলব্ধ	416 নাম : ৰাজেশ্বৰ বৈশ্য পিতাৰ নাম: জগতচন্দ্ৰ ঘৰ নং : 83 ক বয়স : 58 লিঙ্গ : পুৰুষ	LQW8938065 ফটো উপলব্ধ	417 নাম : মনোমতী বৈশ্য স্বামীৰ নাম: মনোৰঞ্জন বৈশ্য ঘৰ নং : 83খ বয়স : 42 লিঙ্গ : মহিলা	LQW1934094 ফটো উপলব্ধ
# 418 নাম : টিনাসী বৈশ্য পিতাৰ নাম: ৰাজেশ্বৰ বৈশ্য ঘৰ নং : 83 ক বয়স : 22 লিঙ্গ : মহিলা	LQW1985209 ফটো উপলব্ধ	419 নাম : মনিৰাম পাঠক পিতাৰ নাম: মায়ীৰাম ঘৰ নং : ৮৪ বয়স : 68 লিঙ্গ : পুৰুষ	LQW8938145 ফটো উপলব্ধ	420 নাম : অনিতা বৈশ্য স্বামীৰ নাম: মনিৰাম ঘৰ নং : ৮৪ বয়স : 56 লিঙ্গ : মহিলা	LQW8938156 ফটো উপলব্ধ



# 421 নাম : দীপজ্যোতি পাঠক পিতাৰ নাম: মনি ৰাম পাঠক ঘৰ নং : ৮৪ বয়স : 33 লিঙ্গ : পুৰুষ	LQW8938134 ফটো উপলব্ধ	# 422 নাম : চুমি বৈশ্য স্বামীৰ নাম: দীপজ্যোতি পাঠক ঘৰ নং : 84 বয়স : 31 লিঙ্গ : মহিলা	LQW0275545 ফটো উপলব্ধ	# 423 নাম : সন্দন দাস পিতাৰ নাম: ৰঞ্জিত দাস ঘৰ নং : 84 বয়স : 24 লিঙ্গ : পুৰুষ	LQW1169853 ফটো উপলব্ধ
# 424 নাম : বিনা শৰ্মা স্বামীৰ নাম: লোকনাথ ঘৰ নং : ৮৫ বয়স : 86 লিঙ্গ : মহিলা	LQW8938203 ফটো উপলব্ধ	# 425 নাম : অনন্ত বৈশ্য পিতাৰ নাম: পবিন বৈশ্য ঘৰ নং : 85ঘ বয়স : 72 লিঙ্গ : পুৰুষ	LQW8938258 ফটো উপলব্ধ	# 426 নাম : দিলীপ কুমাৰ শৰ্মা পিতাৰ নাম: লোকনাথ ঘৰ নং : ৮৫ বয়স : 57 লিঙ্গ : পুৰুষ	LQW8938214 ফটো উপলব্ধ
# 427 নাম : সৰোজনী বৈশ্য স্বামীৰ নাম: অনন্ত বৈশ্য ঘৰ নং : 85ঘ বয়স : 55 লিঙ্গ : মহিলা	LQW8938269 ফটো উপলব্ধ	# 428 নাম : প্ৰতিমা দেৱী স্বামীৰ নাম: দিলীপ কুমাৰ শৰ্মা ঘৰ নং : ৮৫ বয়স : 48 লিঙ্গ : মহিলা	LQW8938225 ফটো উপলব্ধ	# 429 নাম : মাইন দেৱী স্বামীৰ নাম: ৰমেন্দ্ৰ নাথ শৰ্মা ঘৰ নং : ৮৫ বয়স : 40 লিঙ্গ : মহিলা	LQW8938270 ফটো উপলব্ধ
S 430 নাম : মৃদলা বৈশ্য পিতাৰ নাম: অগস্ত বৈশ্য ঘৰ নং : ৮৫ বয়স : 32 লিঙ্গ : মহিলা	LQW8938281 ফটো উপলব্ধ	#2 431 নাম : দিপাঞ্জলী নাথ ৰাজবংশী স্বামীৰ নাম: চুছিল ৰাজবংশী ঘৰ নং : 85 ক বয়স : 31 লিঙ্গ : মহিলা	LQW0246694 ফটো উপলব্ধ	# 432 নাম : হৃষিকেশ ত্ৰাৱে পিতাৰ নাম: দিলীপ কুমাৰ শৰ্মা ঘৰ নং : 85 বয়স : 22 লিঙ্গ : পুৰুষ	UUI0057380 ফটো উপলব্ধ
# 433 নাম : ৰমেন্দ্ৰ নাথ শৰ্মা পিতাৰ নাম: লোকনাথ শৰ্মা ঘৰ নং : 85 গ বয়স : 53 লিঙ্গ : পুৰুষ	LQW8938236 ফটো উপলব্ধ	# 434 নাম : নগেন ৰাজবংশী পিতাৰ নাম: দৌৰিৰাম ঘৰ নং : ৮৫ক বয়স : 70 লিঙ্গ : পুৰুষ	LQW8938292 ফটো উপলব্ধ	# 435 নাম : মনোহৰ ৰাজবংশী পিতাৰ নাম: নগেন ঘৰ নং : ৮৫ক বয়স : 46 লিঙ্গ : পুৰুষ	LQW8938327 ফটো উপলব্ধ
# 436 নাম : চুছিল ৰাজবংশী পিতাৰ নাম: নগেন ঘৰ নং : ৮৫ক বয়স : 43 লিঙ্গ : পুৰুষ	LQW8938316 ফটো উপলব্ধ	# 437 নাম : জোনালী হাজৰিকা ৰাজবংশী স্বামীৰ নাম: মনোহৰ ৰাজবংশী ঘৰ নং : ৮৫ক বয়স : 37 লিঙ্গ : মহিলা	LQW0230409 ফটো উপলব্ধ	# 438 নাম : খৰ্গেশ্বৰ ৰাজবংশী পিতাৰ নাম: উত্তম ঘৰ নং : ৮৭ বয়স : 63 লিঙ্গ : পুৰুষ	LQW8938349 ফটো উপলব্ধ
# 439 নাম : শকুন্তলা ৰাজবংশী স্বামীৰ নাম: খৰ্গেশ্বৰ ঘৰ নং : ৮৭ বয়স : 53 লিঙ্গ : মহিলা	LQW8938350 ফটো উপলব্ধ	# 440 নাম : জোনালী ৰাজবংশী স্বামীৰ নাম: নিপেন ৰাজবংশী ঘৰ নং : ৮৭ বয়স : 46 লিঙ্গ : মহিলা	LQW8938372 ফটো উপলব্ধ	# 441 নাম : দিপাংকৰ ৰাজবংশী পিতাৰ নাম: খৰ্গেশ্বৰ ঘৰ নং : ৮৭ বয়স : 35 লিঙ্গ : পুৰুষ	LQW8938338 ফটো উপলব্ধ
# 442 নাম : কৰিশা ৰাজবংশী স্বামীৰ নাম: দিপাংকৰ ৰাজবংশী ঘৰ নং : 87 বয়স : 31 লিঙ্গ : মহিলা	UUI0044958 ফটো উপলব্ধ	# 443 নাম : চুম্পী কুলিতা স্বামীৰ নাম: হিৰক ৰাজবংশী ঘৰ নং : 87 বয়স : 26 লিঙ্গ : মহিলা	UUI0146647 ফটো উপলব্ধ	# 444 নাম : হিৰক ৰাজবংশী পিতাৰ নাম: নিপেন ৰাজবংশী ঘৰ নং : ৮৭ বয়স : 25 লিঙ্গ : পুৰুষ	LQW0395095 ফটো উপলব্ধ
# 445 নাম : ধীৰাজ ৰাজবংশী পিতাৰ নাম: নিপেন ৰাজবংশী ঘৰ নং : 87 বয়স : 21 লিঙ্গ : পুৰুষ	UUI0013722 ফটো উপলব্ধ	# 446 নাম : নিপেন ৰাজবংশী পিতাৰ নাম: উত্তম ঘৰ নং : ৮৭ক বয়স : 52 লিঙ্গ : পুৰুষ	LQW8938361 ফটো উপলব্ধ	# 447 নাম : জয়মতী বৈশ্য স্বামীৰ নাম: নৰেশ্বৰ ঘৰ নং : ৮৮ বয়স : 78 লিঙ্গ : মহিলা	LQW8938394 ফটো উপলব্ধ
# 448 নাম : বানেশ্বৰ বৈশ্য পিতাৰ নাম: নৰেশ্বৰ বৈশ্য ঘৰ নং : ৮৮ বয়স : 50 লিঙ্গ : পুৰুষ	LQW1933853 ফটো উপলব্ধ	# 449 নাম : সবিতা বৈশ্য স্বামীৰ নাম: বানেশ্বৰ বৈশ্য ঘৰ নং : ৮৮ বয়স : 48 লিঙ্গ : মহিলা	LQW8938418 ফটো উপলব্ধ	# 450 নাম : জোন বৈশ্য পিতাৰ নাম: দিপক বৈশ্য ঘৰ নং : ৮৯ক বয়স : 30 লিঙ্গ : পুৰুষ	LQW0146035 ফটো উপলব্ধ



451 নাম : জন মদাহি পিতাৰ নাম: বুদ্ধি মদাহি ঘৰ নং : উন্নবে বয়স : 27 লিঙ্গ : পুৰুষ	LQW1537265 ফটো উপলব্ধ	452 নাম : বৰ্জেন বৈশ্য পিতাৰ নাম: দিপক বৈশ্য ঘৰ নং : ৮৯ ক বয়স : 26 লিঙ্গ : পুৰুষ	LQW0225342 ফটো উপলব্ধ	#2 453 নাম : জুবলি তালুকদাৰ স্বামীৰ নাম: প্ৰাঞ্জল দাস ঘৰ নং : 97 বয়স : 26 লিঙ্গ : মহিলা	LQW1464924 ফটো উপলব্ধ
S 454 নাম : বিসাগী বড়ো পিতাৰ নাম: খুগলি বড়ো ঘৰ নং : 89 বয়স : 21 লিঙ্গ : মহিলা	LQW1984608 ফটো উপলব্ধ	455 নাম : শ্বেৰালি বৈশ্য স্বামীৰ নাম: জন বৈশ্য ঘৰ নং : 89 ক বয়স : 25 লিঙ্গ : মহিলা	LQW1984632 ফটো উপলব্ধ	E 456 নাম : দিপক বৈশ্য পিতাৰ নাম: নৰেশ্বৰ বৈশ্য ঘৰ নং : ৮৯ ক বয়স : 53 লিঙ্গ : পুৰুষ	LQW8938429 ফটো উপলব্ধ
457 নাম : পৰ্নিমা বৈশ্য স্বামীৰ নাম: দিপক বৈশ্য ঘৰ নং : ৮৯ ক বয়স : 48 লিঙ্গ : মহিলা	LQW8938430 ফটো উপলব্ধ	E 458 নাম : নান্তধন ৰাজবংশী পিতাৰ নাম: ফকিৰা ঘৰ নং : ৮৩ বয়স : 83 লিঙ্গ : পুৰুষ	LQW8938485 ফটো উপলব্ধ	459 নাম : বিমলা ৰাজবংশী স্বামীৰ নাম: নান্তধন ৰাজবংশী ঘৰ নং : ৮৩ বয়স : 73 লিঙ্গ : মহিলা	LQW8938496 ফটো উপলব্ধ
# 460 নাম : কৰিশ্যা বৈশ্য স্বামীৰ নাম: পিংকু ৰাজবংশী ঘৰ নং : 93জি ঘ বয়স : 24 লিঙ্গ : মহিলা	LQW1984897 ফটো উপলব্ধ	461 নাম : অনামিকা ৰাজবংশী পিতাৰ নাম: মনো ৰাজবংশী ঘৰ নং : 93 বয়স : 23 লিঙ্গ : মহিলা	LQW1183466 ফটো উপলব্ধ	# 462 নাম : বনজিত ৰাজবংশী পিতাৰ নাম: মনো ৰাজবংশী ঘৰ নং : 93খ সী বয়স : 22 লিঙ্গ : পুৰুষ	UUI0125070 ফটো উপলব্ধ
# 463 নাম : পিংকু ৰাজবংশী পিতাৰ নাম: সনাতন ৰাজবংশী ঘৰ নং : 93জি ঘ বয়স : 26 লিঙ্গ : পুৰুষ	LQW0405266 ফটো উপলব্ধ	464 নাম : মৃদল ৰাজবংশী পিতাৰ নাম: সনাতন ৰাজবংশী ঘৰ নং : ৯৩গ বয়স : 25 লিঙ্গ : পুৰুষ	LQW0405258 ফটো উপলব্ধ	# 465 নাম : জিতু ৰাজবংশী পিতাৰ নাম: ভূপেন ৰাজবংশী ঘৰ নং : 93ক সী বয়স : 25 লিঙ্গ : পুৰুষ	LQW0414813 ফটো উপলব্ধ
466 নাম : ভূপেন ৰাজবংশী পিতাৰ নাম: নান্তধন ঘৰ নং : ৯৩ক বয়স : 49 লিঙ্গ : পুৰুষ	LQW8938509 ফটো উপলব্ধ	467 নাম : মনো ৰাজবংশী পিতাৰ নাম: নান্তধন ঘৰ নং : ৯৩খ বয়স : 48 লিঙ্গ : পুৰুষ	LQW8938521 ফটো উপলব্ধ	468 নাম : সনাতন ৰাজবংশী পিতাৰ নাম: নান্তধন ঘৰ নং : ৯৩গ বয়স : 47 লিঙ্গ : পুৰুষ	LQW8938543 ফটো উপলব্ধ
469 নাম : কামিনী ৰাজবংশী স্বামীৰ নাম: ভূপেন ৰাজবংশী ঘৰ নং : ৯৩ক বয়স : 46 লিঙ্গ : মহিলা	LQW8938510 ফটো উপলব্ধ	470 নাম : মীৰা ৰাজবংশী স্বামীৰ নাম: মনো ৰাজবংশী ঘৰ নং : ৯৩খ বয়স : 43 লিঙ্গ : মহিলা	LQW8938532 ফটো উপলব্ধ	471 নাম : বুকীনি ৰাজবংশী স্বামীৰ নাম: সনাতন ৰাজবংশী ঘৰ নং : ৯৩গ বয়স : 40 লিঙ্গ : মহিলা	LQW8938554 ফটো উপলব্ধ
472 নাম : অৰবিন্দ ৰাজবংশী পিতাৰ নাম: দুখোৰাম ঘৰ নং : ৯৪ বয়স : 68 লিঙ্গ : পুৰুষ	LQW8938565 ফটো উপলব্ধ	473 নাম : বীনা ৰাজবংশী স্বামীৰ নাম: অৰবিন্দ ঘৰ নং : ৯৪ বয়স : 63 লিঙ্গ : মহিলা	LQW8938576 ফটো উপলব্ধ	E 474 নাম : বৰন ৰাজবংশী পিতাৰ নাম: দুখোৰাম ঘৰ নং : ৯৪ বয়স : 57 লিঙ্গ : পুৰুষ	LQW8938623 ফটো উপলব্ধ
# 475 নাম : নিশা ৰাজবংশী স্বামীৰ নাম: বৰুন ৰাজবংশী ঘৰ নং : 94খ বয়স : 46 লিঙ্গ : মহিলা	LQW1933864 ফটো উপলব্ধ	S 476 নাম : সৰশতী ৰাজবংশী তামুলি পিতাৰ নাম: অৰবিন্দ ঘৰ নং : ৯৪ বয়স : 42 লিঙ্গ : মহিলা	LQW8938587 ফটো উপলব্ধ	# 477 নাম : ফুলেন ৰাজবংশী পিতাৰ নাম: অৰবিন্দ ঘৰ নং : 94 ক বয়স : 38 লিঙ্গ : পুৰুষ	LQW8938601 ফটো উপলব্ধ
# 478 নাম : বিনিতা ৰাজবংশী স্বামীৰ নাম: ফুলেন ৰাজবংশী ঘৰ নং : 94 ক বয়স : 32 লিঙ্গ : মহিলা	KMH0163196 ফটো উপলব্ধ	# 479 নাম : কৰণ ৰাজবংশী পিতাৰ নাম: বৰুণ ৰাজবংশী ঘৰ নং : 94খ বয়স : 24 লিঙ্গ : পুৰুষ	LQW0478677 ফটো উপলব্ধ	480 নাম : বৃন্দা কলিতা স্বামীৰ নাম: তাৰিণী ঘৰ নং : ৯৫ বয়স : 70 লিঙ্গ : মহিলা	LQW8938645 ফটো উপলব্ধ



481 নাম : নিৰঞ্জন তালুকদাৰ পিতাৰ নাম: তাৰিনী ঘৰ নং : ৯৫ বয়স : 46 লিঙ্গ : পুৰুষ	LQW8938656 ফটো উপলব্ধ	# 482 নাম : সঞ্জয় কলিতা পিতাৰ নাম: তাৰিনী ঘৰ নং : 95 ক বয়স : 38 লিঙ্গ : পুৰুষ	LQW8938667 ফটো উপলব্ধ	483 নাম : লতিকা কলিতা স্বামীৰ নাম: নিৰঞ্জন ঘৰ নং : ৯৫ বয়স : 38 লিঙ্গ : মহিলা	LQW8938634 ফটো উপলব্ধ
# 484 নাম : অৰ্পনা কলিতা পিতাৰ নাম: তাৰিনী ঘৰ নং : 95ক বয়স : 35 লিঙ্গ : পুৰুষ	LQW8938678 ফটো উপলব্ধ	485 নাম : বিনীতা তালুকদাৰ স্বামীৰ নাম: বিহুৰাম ঘৰ নং : ৯৬ বয়স : 58 লিঙ্গ : মহিলা	LQW8938703 ফটো উপলব্ধ	# 486 নাম : পাপু কুমাৰ তালুকদাৰ পিতাৰ নাম: বিহুৰাম তালুকদাৰ ঘৰ নং : 96খ বয়স : 36 লিঙ্গ : পুৰুষ	LQW8938725 ফটো উপলব্ধ
# 487 নাম : নিটু কুমাৰ তালুকদাৰ পিতাৰ নাম: বিহুৰাম ঘৰ নং : 96জি বয়স : 35 লিঙ্গ : পুৰুষ	LQW8938736 ফটো উপলব্ধ	# 488 নাম : ভনীতা দাস স্বামীৰ নাম: পাপু কুমাৰ তালুকদাৰ ঘৰ নং : 96খ বয়স : 33 লিঙ্গ : মহিলা	UUI0120675 ফটো উপলব্ধ	489 নাম : জিন্টু কুমাৰ তালুকদাৰ পিতাৰ নাম: বিহু বাম তালুকদাৰ ঘৰ নং : 96 ক বয়স : 40 লিঙ্গ : পুৰুষ	LQW8938714 ফটো উপলব্ধ
490 নাম : নিতু মনি তালুকদাৰ স্বামীৰ নাম: জিন্টু কুমাৰ তালুকদাৰ ঘৰ নং : 96 ক বয়স : 34 লিঙ্গ : মহিলা	LQW8938747 ফটো উপলব্ধ	#2 491 নাম : প্ৰদীপ দাস পিতাৰ নাম: নাৰায়ন ঘৰ নং : 97ক বয়স : 60 লিঙ্গ : পুৰুষ	LQW8938781 ফটো উপলব্ধ	#2 492 নাম : লতিকা দাস পিতাৰ নাম: প্ৰদীপ ঘৰ নং : 97 ক বয়স : 55 লিঙ্গ : মহিলা	LQW8938792 ফটো উপলব্ধ
493 নাম : কিশোৰ দাস অন্যান্য: প্ৰদীপ ঘৰ নং : ৯৭ বয়স : 34 লিঙ্গ : পুৰুষ	LQW8938758 ফটো উপলব্ধ	494 নাম : প্ৰাঞ্জল দাস পিতাৰ নাম: প্ৰাদিপ দাস ঘৰ নং : ৯৭ বয়স : 31 লিঙ্গ : পুৰুষ	LQW1933875 ফটো উপলব্ধ	495 নাম : অবলা কলিতা স্বামীৰ নাম: ধৰণী ঘৰ নং : ৯৮ বয়স : 70 লিঙ্গ : মহিলা	LQW8938827 ফটো উপলব্ধ
496 নাম : নব কলিতা পিতাৰ নাম: ধৰণী ঘৰ নং : ৯৮ বয়স : 40 লিঙ্গ : পুৰুষ	LQW8938849 ফটো উপলব্ধ	497 নাম : নিজৰা কলিতা স্বামীৰ নাম: নব ঘৰ নং : ৯৮ বয়স : 39 লিঙ্গ : মহিলা	LQW8938861 ফটো উপলব্ধ	#2 498 নাম : জয়ন্ত কলিতা পিতাৰ নাম: ধৰণী ঘৰ নং : 98 ক বয়স : 36 লিঙ্গ : পুৰুষ	LQW8938850 ফটো উপলব্ধ
#2 499 নাম : নমিতা নাথ কলিতা স্বামীৰ নাম: জয়ন্ত কলিতা ঘৰ নং : 98 ক বয়স : 31 লিঙ্গ : মহিলা	LQW0146332 ফটো উপলব্ধ	500 নাম : সব্যা কুমাৰ স্বামীৰ নাম: জগদীশ ঘৰ নং : ৯৯ বয়স : 65 লিঙ্গ : মহিলা	LQW8938907 ফটো উপলব্ধ	501 নাম : শংকৰ কুমাৰ পিতাৰ নাম: জগদীশ ঘৰ নং : ৯৯ বয়স : 49 লিঙ্গ : পুৰুষ	LQW8938918 ফটো উপলব্ধ
502 নাম : গীতা কুমাৰ স্বামীৰ নাম: শংকৰ কুমাৰ ঘৰ নং : ৯৯ বয়স : 37 লিঙ্গ : মহিলা	LQW8938929 ফটো উপলব্ধ	S 503 নাম : কণিকা দাস পিতাৰ নাম: জগদীশ ঘৰ নং : ৯৯ বয়স : ৪3 লিঙ্গ : মহিলা	LQW8938872 ফটো উপলব্ধ	S 504 নাম : মঞ্জু কুমাৰী পিতাৰ নাম: জগদীশ কুমাৰ ঘৰ নং : ৯৯ বয়স : ৪3 লিঙ্গ : মহিলা	LQW0235036 ফটো উপলব্ধ
# 505 নাম : কল্যাণী বৈশ্য স্বামীৰ নাম: মহেন্দ্ৰ বৈশ্য ঘৰ নং : 99খ বি বয়স : 31 লিঙ্গ : মহিলা	LQW0140848 ফটো উপলব্ধ	506 নাম : টুটুমনি বৈশ্য স্বামীৰ নাম: নাৰায়ন বৈশ্য ঘৰ নং : ৯৯খ বয়স : 29 লিঙ্গ : মহিলা	LQW0140996 ফটো উপলব্ধ	# 507 নাম : কুলদীপ দাশ পিতাৰ নাম: শংকৰ কুমাৰ ঘৰ নং : 99ক বয়স : 23 লিঙ্গ : পুৰুষ	LQW0286872 ফটো উপলব্ধ
508 নাম : বীনা বৈশ্য স্বামীৰ নাম: ভগবান ঘৰ নং : ৯৯খ বয়স : 65 লিঙ্গ : মহিলা	LQW8938963 ফটো উপলব্ধ	509 নাম : প্ৰানজিত বৈশ্য পিতাৰ নাম: ভগবান বৈশ্য ঘৰ নং : ৯৯খ বয়স : 51 লিঙ্গ : পুৰুষ	LQW8939002 ফটো উপলব্ধ	510 নাম : নাৰায়ন বৈশ্য পিতাৰ নাম: ভগবান বৈশ্য ঘৰ নং : ৯৯খ বয়স : 48 লিঙ্গ : পুৰুষ	LQW8938996 ফটো উপলব্ধ



# 511 নাম : মহেন্দ্ৰ বৈশ্য পিতাৰ নাম: ভগবান বৈশ্য ঘৰ নং : 99খ বি বয়স : 46 লিঙ্গ : পুৰুষ	LQW8938974	ফটো উপলব্ধ	512 নাম : যুতিকা বৈশ্য স্বামীৰ নাম: প্ৰানাজিত বৈশ্য ঘৰ নং : ৯৯খ বয়স : 45 লিঙ্গ : মহিলা	LQW8938985	ফটো উপলব্ধ	513 নাম : কালিচৰণ দাস পিতাৰ নাম: তাৰা ঘৰ নং : ১০১ বয়স : 70 লিঙ্গ : পুৰুষ	LQW8939024	ফটো উপলব্ধ
514 নাম : পূৰ্ণিমা দাস স্বামীৰ নাম: কালিচৰণ ঘৰ নং : ১০১ বয়স : 65 লিঙ্গ : মহিলা	LQW8939035	ফটো উপলব্ধ	# 515 নাম : ভূদেব দাস পিতাৰ নাম: কালিচৰণ ঘৰ নং : 101ঘ বয়স : 38 লিঙ্গ : পুৰুষ	LQW8939057	ফটো উপলব্ধ	# 516 নাম : বুপালী দাস স্বামীৰ নাম: জয়দেব দাস ঘৰ নং : 101ক বয়স : 34 লিঙ্গ : মহিলা	LQW1933897	ফটো উপলব্ধ
# 517 নাম : পূজা বৈশ্য স্বামীৰ নাম: চম্পক দাস ঘৰ নং : 101খ বয়স : 28 লিঙ্গ : মহিলা	LQW0375162	ফটো উপলব্ধ	# 518 নাম : বৰিতা বৈশ্য দাস স্বামীৰ নাম: ভূদেব দাস ঘৰ নং : 101ঘ বয়স : 23 লিঙ্গ : মহিলা	UUI0039669	ফটো উপলব্ধ	S 519 নাম : বৰিতা বৈশ্য স্বামীৰ নাম: ভূদেব দাস ঘৰ নং : 101ঘ বয়স : 21 লিঙ্গ : মহিলা	LQW2018885	ফটো উপলব্ধ
520 নাম : জয়দেব দাস পিতাৰ নাম: কালিচৰণ ঘৰ নং : 101ক বয়স : 48 লিঙ্গ : পুৰুষ	LQW8939046	ফটো উপলব্ধ	521 নাম : চম্পক দাস পিতাৰ নাম: কালিচৰণ দাস ঘৰ নং : 101খ বয়স : 35 লিঙ্গ : পুৰুষ	LQW1933886	ফটো উপলব্ধ	522 নাম : পাৰ্বতী দাস স্বামীৰ নাম: হৰিচৰণ ঘৰ নং : ১০২ বয়স : 60 লিঙ্গ : মহিলা	LQW8939079	ফটো উপলব্ধ
523 নাম : বাবুল দাস পিতাৰ নাম: তাৰা নাথ কুমাৰ ঘৰ নং : 103 বয়স : 61 লিঙ্গ : পুৰুষ	LQW8939091	ফটো উপলব্ধ	524 নাম : দময়ন্তী দাস স্বামীৰ নাম: বাবুল দাস ঘৰ নং : ১০৩ বয়স : 60 লিঙ্গ : মহিলা	LQW8939104	ফটো উপলব্ধ	S 525 নাম : মিনতী শৰণীয়া স্বামীৰ নাম: দিপক শৰণীয়া ঘৰ নং : ১০৩ বয়স : 43 লিঙ্গ : মহিলা	LQW0344457	ফটো উপলব্ধ
S 526 নাম : জয়দেব দাস পিতাৰ নাম: নৱীন দাস ঘৰ নং : ১০৩ বয়স : 41 লিঙ্গ : পুৰুষ	LQW0375154	ফটো উপলব্ধ	E 527 নাম : জয়দীপ দাস পিতাৰ নাম: বাবুল ঘৰ নং : ১০৩ বয়স : 35 লিঙ্গ : পুৰুষ	LQW8939137	ফটো উপলব্ধ	528 নাম : সঞ্জীৱ দাস পিতাৰ নাম: বাবুল ঘৰ নং : ১০৩ বয়স : 35 লিঙ্গ : পুৰুষ	LQW8939148	ফটো উপলব্ধ
# 529 নাম : জৰী মণি দাস স্বামীৰ নাম: জয়দীপ দাস ঘৰ নং : 103ক বয়স : 29 লিঙ্গ : মহিলা	LQW0367631	ফটো উপলব্ধ	530 নাম : ৰমেশ দাস পিতাৰ নাম: হৰেন ঘৰ নং : ১০৪ বয়স : 58 লিঙ্গ : পুৰুষ	LQW8939160	ফটো উপলব্ধ	# 531 নাম : ৰিংকু দাস স্বামীৰ নাম: ৰমেন দাস ঘৰ নং : 104ক বয়স : 55 লিঙ্গ : মহিলা	LQW8939171	ফটো উপলব্ধ
#2 532 নাম : দেৱজনী দাস পিতাৰ নাম: হৰেন ঘৰ নং : 104 বয়স : 55 লিঙ্গ : মহিলা	LQW8939182	ফটো উপলব্ধ	# 533 নাম : পৰাশ দাশ পিতাৰ নাম: ৰমেশ দাশ ঘৰ নং : 104ক বয়স : 25 লিঙ্গ : পুৰুষ	LQW1430867	ফটো উপলব্ধ	S 534 নাম : মীৰা দাস পিতাৰ নাম: প্ৰফুল্ল ঘৰ নং : ১০৫ বয়স : 49 লিঙ্গ : মহিলা	LQW8939217	ফটো উপলব্ধ
535 নাম : সতীশ কুমাৰ দাস পিতাৰ নাম: প্ৰফুল্ল ঘৰ নং : ১০৫ বয়স : 48 লিঙ্গ : পুৰুষ	LQW8939228	ফটো উপলব্ধ	536 নাম : গীতমনি নাথ দাস স্বামীৰ নাম: সতীশ কুমাৰ দাস ঘৰ নং : ১০৫ বয়স : 30 লিঙ্গ : মহিলা	LQW0144337	ফটো উপলব্ধ	# 537 নাম : হেমো বড়ো পিতাৰ নাম: মেলা বড়ো ঘৰ নং : 49 বয়স : 65 লিঙ্গ : পুৰুষ	LQW0236422	ফটো উপলব্ধ
# 538 নাম : নানী বড়ো স্বামীৰ নাম: হেমো বড়ো ঘৰ নং : 49 বয়স : 58 লিঙ্গ : মহিলা	LQW0355438	ফটো উপলব্ধ	539 নাম : যতীন কুমাৰ পিতাৰ নাম: দুলাল ঘৰ নং : ১০৭ বয়স : 66 লিঙ্গ : পুৰুষ	LQW8939273	ফটো উপলব্ধ	540 নাম : বীনা কুমাৰ স্বামীৰ নাম: যতীন ঘৰ নং : ১০৭ বয়স : 58 লিঙ্গ : মহিলা	LQW8939284	ফটো উপলব্ধ



E 541 নাম : অখিল কুমাৰ পিতাৰ নাম: যতীন ঘৰ নং : ১০৭ বয়স : 45 লিঙ্গ : পুৰুষ	LQW8939308 ফটো উপলব্ধ	S 542 নাম : কবিতা কুমাৰ পিতাৰ নাম: যতীন ঘৰ নং : ১০৭ বয়স : 42 লিঙ্গ : মহিলা	LQW8939295 ফটো উপলব্ধ	# 543 নাম : প্ৰমেশ কুঃ দাস পিতাৰ নাম: যতীন ঘৰ নং : 107সী বয়স : 40 লিঙ্গ : পুৰুষ	LQW8939331 ফটো উপলব্ধ
# 544 নাম : জনিতা বৈশ্য স্বামীৰ নাম: প্ৰমেশ কুমাৰ দাস ঘৰ নং : 107সী বয়স : 37 লিঙ্গ : মহিলা	LQW0414839 ফটো উপলব্ধ	S 545 নাম : গিতিমা কুমাৰ স্বামীৰ নাম: অখিল ঘৰ নং : ১০৭ বয়স : 34 লিঙ্গ : মহিলা	LQW8939319 ফটো উপলব্ধ	546 নাম : অটুল কুমাৰ পিতাৰ নাম: দুলাল ঘৰ নং : ১০৮ বয়স : 58 লিঙ্গ : পুৰুষ	LQW8939342 ফটো উপলব্ধ
547 নাম : অমল দাস পিতাৰ নাম: অতুল দাস ঘৰ নং : 108 বয়স : 25 লিঙ্গ : পুৰুষ	LQW0535765 ফটো উপলব্ধ	548 নাম : চিত্ৰা তালুকদাৰ স্বামীৰ নাম: প্ৰকাশ বৰ্মন ঘৰ নং : ১০৯ বয়স : 50 লিঙ্গ : মহিলা	LQW8939364 ফটো উপলব্ধ	549 নাম : প্ৰকাশ বৰ্মন পিতাৰ নাম: নেকৰু বৰ্মন ঘৰ নং : ১০৯ বয়স : 48 লিঙ্গ : পুৰুষ	LQW0145706 ফটো উপলব্ধ
550 নাম : জয়ন্ত ঠাকুৰীয়া পিতাৰ নাম: চন্দ্ৰ ঘৰ নং : ১১১ বয়স : 47 লিঙ্গ : পুৰুষ	LQW8939397 ফটো উপলব্ধ	551 নাম : কিশোৰ ঠাকুৰীয়া পিতাৰ নাম: চন্দ্ৰ ঘৰ নং : ১১১ বয়স : 46 লিঙ্গ : পুৰুষ	LQW8939400 ফটো উপলব্ধ	# 552 নাম : প্ৰভাশ ঠাকুৰীয়া পিতাৰ নাম: চন্দ্ৰ ঘৰ নং : 111ক বয়স : 40 লিঙ্গ : পুৰুষ	LQW8939422 ফটো উপলব্ধ
553 নাম : সংগীতা ঠাকুৰীয়া স্বামীৰ নাম: জয়ন্ত ঘৰ নং : ১১১ বয়স : 40 লিঙ্গ : মহিলা	LQW8939433 ফটো উপলব্ধ	554 নাম : সবিতা ঠাকুৰীয়া স্বামীৰ নাম: কিশোৰ ঘৰ নং : ১১১ বয়স : 39 লিঙ্গ : মহিলা	LQW8939444 ফটো উপলব্ধ	# 555 নাম : কৰবী বৈশ্য স্বামীৰ নাম: প্ৰভাশ ঠাকুৰীয়া ঘৰ নং : 111ক বয়স : 27 লিঙ্গ : মহিলা	LQW0418285 ফটো উপলব্ধ
S 556 নাম : মন্জু ভৰালী ঠাকুৰীয়া স্বামীৰ নাম: পিঙ্কু ঠাকুৰীয়া ঘৰ নং : ১১১ক বয়স : 47 লিঙ্গ : মহিলা	LQW0411462 ফটো উপলব্ধ	557 নাম : বাখী ঠাকুৰীয়া পিতাৰ নাম: ভূপেন্দ্ৰ নাথ ঠাকুৰীয়া ঘৰ নং : 111ক বয়স : 23 লিঙ্গ : মহিলা	LQW0532226 ফটো উপলব্ধ	558 নাম : ভূপেন্দ্ৰ নাথ ঠাকুৰীয়া পিতাৰ নাম: তৰুন ঘৰ নং : ১১১ক বয়স : 63 লিঙ্গ : পুৰুষ	LQW8939466 ফটো উপলব্ধ
S 559 নাম : চচীন্দ্ৰ ঠাকুৰীয়া পিতাৰ নাম: তৰুন ঠাকুৰীয়া ঘৰ নং : ১১১ক বয়স : 58 লিঙ্গ : পুৰুষ	LQW8939488 ফটো উপলব্ধ	560 নাম : প্ৰনিতা ঠাকুৰীয়া পিতাৰ নাম: ভূপেন্দ্ৰ নাথ ঠাকুৰীয়া ঘৰ নং : ১১১ক বয়স : 46 লিঙ্গ : মহিলা	LQW8939477 ফটো উপলব্ধ	S 561 নাম : বুমী ঠাকুৰীয়া স্বামীৰ নাম: চচীন্দ্ৰ ঠাকুৰীয়া ঘৰ নং : ১১১ক বয়স : 45 লিঙ্গ : মহিলা	LQW8939499 ফটো উপলব্ধ
S 562 নাম : পিঙ্কু ঠাকুৰীয়া পিতাৰ নাম: তৰুন ঠাকুৰীয়া ঘৰ নং : ১১১ক বয়স : 43 লিঙ্গ : পুৰুষ	LQW8939513 ফটো উপলব্ধ	563 নাম : পবিত্ৰা ঠাকুৰীয়া স্বামীৰ নাম: বিপিন ঘৰ নং : ১১৩ বয়স : 85 লিঙ্গ : মহিলা	LQW8939546 ফটো উপলব্ধ	564 নাম : নীলা ঠাকুৰীয়া স্বামীৰ নাম: নগেন ঘৰ নং : ১১৩ বয়স : 65 লিঙ্গ : মহিলা	LQW8939568 ফটো উপলব্ধ
565 নাম : মনোহৰ ঠাকুৰীয়া পিতাৰ নাম: বিপিন ঘৰ নং : ১১৩ বয়স : 62 লিঙ্গ : পুৰুষ	LQW8939579 ফটো উপলব্ধ	S 566 নাম : দিবাকৰ ঠাকুৰীয়া পিতাৰ নাম: বিপিন ঘৰ নং : ১১৩ বয়স : 55 লিঙ্গ : পুৰুষ	LQW8939604 ফটো উপলব্ধ	S 567 নাম : সবিতা ঠাকুৰীয়া স্বামীৰ নাম: দিবাকৰ ঠাকুৰীয়া ঘৰ নং : ১১৩ বয়স : 49 লিঙ্গ : মহিলা	LQW8939615 ফটো উপলব্ধ
# 568 নাম : মহানন্দ ঠাকুৰীয়া পিতাৰ নাম: বিপিন ঘৰ নং : ১১৩ বয়স : 49 লিঙ্গ : পুৰুষ	LQW8939626 ফটো উপলব্ধ	# 569 নাম : নবজীত ঠাকুৰীয়া পিতাৰ নাম: বিপিন ঘৰ নং : 113ক বয়স : 47 লিঙ্গ : পুৰুষ	LQW8939637 ফটো উপলব্ধ	# 570 নাম : বন্দিতা মুদিয়াৰ স্বামীৰ নাম: মহানন্দ ঘৰ নং : ১১৩ বয়স : 42 লিঙ্গ : মহিলা	LQW8939648 ফটো উপলব্ধ



# 571 নাম : মিনতি নাথ স্বামীৰ নাম : নবজীত ঠাকুৰীয়া ঘৰ নং : 113ক বয়স : 41 লিঙ্গ : মহিলা	LQW8940747 ফটো উপলব্ধ	572 নাম : বিতপন ঠাকুৰীয়া পিতাৰ নাম : নগেন্দ্ৰ নাথ ঠাকুৰীয়া ঘৰ নং : 113 বয়স : 26 লিঙ্গ : পুৰুষ	LQW0225011 ফটো উপলব্ধ	573 নাম : কৌশল্যা ৰাজবংশী মাতৃৰ নাম : বিৰাজ ৰাজবংশী ঘৰ নং : 118 বয়স : 62 লিঙ্গ : মহিলা	LQW8939660 ফটো উপলব্ধ
S2 574 নাম : কালিচৰন ৰাজবংশী পিতাৰ নাম : ভদ্ৰ ৰাজবংশী ঘৰ নং : 114 বয়স : 37 লিঙ্গ : পুৰুষ	LQW1988054 ফটো উপলব্ধ	575 নাম : নৱনীতা পাঠক পিতাৰ নাম : বিৰাজ ৰাজবংশী ঘৰ নং : 118 বয়স : 32 লিঙ্গ : মহিলা	LQW8940725 ফটো উপলব্ধ	#2 576 নাম : অন্তৰীপ পাঠক মাতৃৰ নাম : কৌশল্যা ৰাজবংশী ঘৰ নং : 114 বয়স : 30 লিঙ্গ : পুৰুষ	LQW0007906 ফটো উপলব্ধ
#2 577 নাম : ভনীতা ৰাজবংশী স্বামীৰ নাম : সনাতন ৰাজবংশী ঘৰ নং : 23 বয়স : 23 লিঙ্গ : মহিলা	LQW1169861 ফটো উপলব্ধ	578 নাম : হিমাংশু ৰাজবংশী পিতাৰ নাম : দিপুল ৰাজবংশী ঘৰ নং : 114খ বয়স : 22 লিঙ্গ : পুৰুষ	UUI0042424 ফটো উপলব্ধ	579 নাম : চিমি বাইলং ৰাজবংশী স্বামীৰ নাম : উৎপল ৰাজবংশী ঘৰ নং : 114গ বয়স : 35 লিঙ্গ : মহিলা	LQW8940758 ফটো উপলব্ধ
580 নাম : গোবিন্দ ৰাজবংশী পিতাৰ নাম : ধনা ঘৰ নং : 118ক বয়স : 63 লিঙ্গ : পুৰুষ	LQW8939693 ফটো উপলব্ধ	581 নাম : ৰহন ৰাজবংশী স্বামীৰ নাম : গোবিন্দ ঘৰ নং : 118ক বয়স : 58 লিঙ্গ : মহিলা	LQW8939706 ফটো উপলব্ধ	# 582 নাম : দিপুল ৰাজবংশী পিতাৰ নাম : ধনা ঘৰ নং : 114খ বয়স : 53 লিঙ্গ : পুৰুষ	LQW8939740 ফটো উপলব্ধ
583 নাম : বুপালী ৰাজবংশী স্বামীৰ নাম : দিপুল ঘৰ নং : 118খ বয়স : 46 লিঙ্গ : মহিলা	LQW8939751 ফটো উপলব্ধ	# 584 নাম : উতপল ৰাজবংশী পিতাৰ নাম : গোবিন্দ ৰাজবংশী ঘৰ নং : 114 গ বয়স : 36 লিঙ্গ : পুৰুষ	LQW8939739 ফটো উপলব্ধ	# 585 নাম : সনাতন ৰাজবংশী পিতাৰ নাম : গোবিন্দ ৰাজবংশী ঘৰ নং : 114ঘ বয়স : 32 লিঙ্গ : পুৰুষ	LQW8940769 ফটো উপলব্ধ
# 586 নাম : বীনা শীল পিতাৰ নাম : নবীন ঘৰ নং : 116খ বয়স : 62 লিঙ্গ : মহিলা	LQW8939808 ফটো উপলব্ধ	# 587 নাম : ৰাজ্য শীল পিতাৰ নাম : নবীন ঘৰ নং : 116ঘ বয়স : 61 লিঙ্গ : মহিলা	LQW8939819 ফটো উপলব্ধ	# 588 নাম : জ্যোতিষ বৰুৱা পিতাৰ নাম : নবীন বৰুৱা ঘৰ নং : 116ক বয়স : 53 লিঙ্গ : পুৰুষ	LQW8939773 ফটো উপলব্ধ
589 নাম : ৰমেশ বৰুৱা পিতাৰ নাম : নবীন ঘৰ নং : 116 বয়স : 46 লিঙ্গ : পুৰুষ	LQW8939820 ফটো উপলব্ধ	# 590 নাম : প্ৰনিতা বৰুৱা স্বামীৰ নাম : জ্যোতিষ বৰুৱা ঘৰ নং : 116ক বয়স : 40 লিঙ্গ : মহিলা	LQW8939784 ফটো উপলব্ধ	591 নাম : ৰেখা বেজবৰুৱা স্বামীৰ নাম : ৰমেশ বৰুৱা ঘৰ নং : 116 বয়স : 38 লিঙ্গ : মহিলা	LQW0148478 ফটো উপলব্ধ
# 592 নাম : বিশ্বজিত বৰুৱা পিতাৰ নাম : উত্তম শীল ঘৰ নং : 126খ বয়স : 25 লিঙ্গ : পুৰুষ	LQW0236455 ফটো উপলব্ধ	# 593 নাম : চয়নিকা বৰুৱা পিতাৰ নাম : জ্যোতিষ বৰুৱা ঘৰ নং : 116ক বয়স : 20 লিঙ্গ : মহিলা	UUI0083899 ফটো উপলব্ধ	S 594 নাম : চয়নিকা বৰুৱা পিতাৰ নাম : জ্যোতিষ বৰুৱা ঘৰ নং : 116 বয়স : 19 লিঙ্গ : মহিলা	UUI0089409 ফটো উপলব্ধ
595 নাম : তৰ বেজবৰুৱা স্বামীৰ নাম : কনক ঘৰ নং : 119 বয়স : 63 লিঙ্গ : মহিলা	LQW8939831 ফটো উপলব্ধ	# 596 নাম : ফলিন্দ্ৰ বেজবৰুৱা পিতাৰ নাম : কনক ঘৰ নং : 117ক বয়স : 46 লিঙ্গ : পুৰুষ	LQW8939842 ফটো উপলব্ধ	597 নাম : মাধব বেজবৰুৱা পিতাৰ নাম : কনক ঘৰ নং : 119 বয়স : 44 লিঙ্গ : পুৰুষ	LQW8939853 ফটো উপলব্ধ
# 598 নাম : মনিকা বেজবৰুৱা স্বামীৰ নাম : ফলিন্দ্ৰ ঘৰ নং : 117ক বয়স : 39 লিঙ্গ : মহিলা	LQW8939875 ফটো উপলব্ধ	599 নাম : উত্তম বেজবৰুৱা পিতাৰ নাম : যশ্য বেজবৰুৱা ঘৰ নং : 119 বয়স : 48 লিঙ্গ : পুৰুষ	LQW8939886 ফটো উপলব্ধ	600 নাম : লক্ষী বেজবৰুৱা স্বামীৰ নাম : উত্তম ঘৰ নং : 119 বয়স : 43 লিঙ্গ : মহিলা	LQW8939897 ফটো উপলব্ধ



# 601 নাম : বিতা বৰুৱা স্বামীৰ নাম : পঙ্কজ বৰুৱা ঘৰ নং : 119খ বয়স : 39 লিঙ্গ : মহিলা	LQW0539338 ফটো উপলব্ধ	602 নাম : বাহুল বেজবৰুৱা পিতাৰ নাম : উত্তম বেজবৰুৱা ঘৰ নং : 119 বয়স : 19 লিঙ্গ : পুৰুষ	UUI0100107 ফটো উপলব্ধ	603 নাম : ৰজনী বৰুৱা পিতাৰ নাম : যক্ষ ঘৰ নং : 119ক বয়স : 63 লিঙ্গ : পুৰুষ	LQW8939900 ফটো উপলব্ধ
604 নাম : পখিলা বৰুৱা স্বামীৰ নাম : ৰজনী ঘৰ নং : 119ক বয়স : 58 লিঙ্গ : মহিলা	LQW8939911 ফটো উপলব্ধ	# 605 নাম : পঙ্কজ বৰুৱা পিতাৰ নাম : ৰজনী ঘৰ নং : 119খ বয়স : 38 লিঙ্গ : পুৰুষ	LQW8939922 ফটো উপলব্ধ	606 নাম : প্ৰফুল্ল বেজবৰুৱা পিতাৰ নাম : হৰেন্দ্ৰ ঘৰ নং : 120 বয়স : 48 লিঙ্গ : পুৰুষ	LQW8939966 ফটো উপলব্ধ
607 নাম : বান বেজবৰুৱা মাতৃৰ নাম : প্ৰফুল্ল বেজবৰুৱা ঘৰ নং : 120 বয়স : 45 লিঙ্গ : মহিলা	LQW8939977 ফটো উপলব্ধ	608 নাম : শিখামনি বৰুৱা পিতাৰ নাম : প্ৰফুল্ল বেজবৰুৱা ঘৰ নং : 120 বয়স : 20 লিঙ্গ : মহিলা	UUI0082271 ফটো উপলব্ধ	609 নাম : আকাশ দীপ বৰুৱা পিতাৰ নাম : কন্দৰ্প বৰুৱা ঘৰ নং : 120 বয়স : 20 লিঙ্গ : পুৰুষ	UUI0097899 ফটো উপলব্ধ
610 নাম : কন্দৰ্প বেজবৰুৱা পিতাৰ নাম : হৰেন্দ্ৰ ঘৰ নং : 120ক বয়স : 58 লিঙ্গ : পুৰুষ	LQW8939988 ফটো উপলব্ধ	611 নাম : বীনা বেজবৰুৱা স্বামীৰ নাম : কন্দৰ্প বেজবৰুৱা ঘৰ নং : 120ক বয়স : 45 লিঙ্গ : মহিলা	LQW8939999 ফটো উপলব্ধ	R2 612 নাম : নৰেন্দ্ৰ বেজবৰুৱা পিতাৰ নাম : তনুধাম ঘৰ নং : 121 বয়স : 78 লিঙ্গ : পুৰুষ	LQW8940009 ফটো উপলব্ধ
613 নাম : মাহিন্দী বেজবৰুৱা স্বামীৰ নাম : নৰেন্দ্ৰ ঘৰ নং : 121 বয়স : 68 লিঙ্গ : মহিলা	LQW8940010 ফটো উপলব্ধ	S 614 নাম : বিনন্দ বেজবৰুৱা পিতাৰ নাম : নৰেন্দ্ৰ ঘৰ নং : 121 বয়স : 44 লিঙ্গ : পুৰুষ	LQW8940021 ফটো উপলব্ধ	# 615 নাম : দিনেশ বেজবৰুৱা পিতাৰ নাম : নৰেন্দ্ৰ ঘৰ নং : 121জি বয়স : 42 লিঙ্গ : পুৰুষ	LQW8940032 ফটো উপলব্ধ
616 নাম : দ্বিপেন বেজবৰুৱা পিতাৰ নাম : নৰেন্দ্ৰ ঘৰ নং : 121 বয়স : 38 লিঙ্গ : পুৰুষ	LQW8940043 ফটো উপলব্ধ	# 617 নাম : হিৰন বেজবৰুৱা স্বামীৰ নাম : দিনেশ ঘৰ নং : 121জি বয়স : 38 লিঙ্গ : মহিলা	LQW8940098 ফটো উপলব্ধ	# 618 নাম : অনিমা ৰাজবংশী পিতাৰ নাম : পদ্ম ৰাজবংশী ঘৰ নং : 121ঘ বয়স : 36 লিঙ্গ : মহিলা	LQW8940076 ফটো উপলব্ধ
S 619 নাম : প্ৰনিতা বেজবৰুৱা স্বামীৰ নাম : বিনন্দ ঘৰ নং : 121 বয়স : 126 লিঙ্গ : মহিলা	LQW8940087 ফটো উপলব্ধ	S 620 নাম : মনালিছা বেজবৰুৱা পিতাৰ নাম : বিনন্দ বেজবৰুৱা ঘৰ নং : 121 বয়স : 19 লিঙ্গ : মহিলা	UUI0088328 ফটো উপলব্ধ	S 621 নাম : মজনী দাস মাতৃৰ নাম : নয়ন দাস ঘৰ নং : 121 বয়স : 83 লিঙ্গ : মহিলা	KMH1864148 ফটো উপলব্ধ
S 622 নাম : গোথাৰ বড়ো পিতাৰ নাম : গপাল বড়ো ঘৰ নং : 122 বয়স : 55 লিঙ্গ : পুৰুষ	LQW0500579 ফটো উপলব্ধ	623 নাম : কমলা বেজবৰুৱা স্বামীৰ নাম : উপেন ঘৰ নং : 122 বয়স : 63 লিঙ্গ : মহিলা	LQW8940112 ফটো উপলব্ধ	624 নাম : চবিন বেজবৰুৱা পিতাৰ নাম : উপেন ঘৰ নং : 122 বয়স : 45 লিঙ্গ : পুৰুষ	LQW8940123 ফটো উপলব্ধ
625 নাম : ৰীতা বেজবৰুৱা স্বামীৰ নাম : চবিন বেজবৰুৱা ঘৰ নং : 122 বয়স : 42 লিঙ্গ : মহিলা	LQW8940134 ফটো উপলব্ধ	S 626 নাম : অৰ্পনা বেজবৰুৱা পিতাৰ নাম : ধৰনী বেজবৰুৱা ঘৰ নং : 122খ বয়স : 30 লিঙ্গ : মহিলা	LQW0012906 ফটো উপলব্ধ	# 627 নাম : কংকন বৰুৱা পিতাৰ নাম : ধৰনী বেজবৰুৱা ঘৰ নং : 125জি বয়স : 29 লিঙ্গ : পুৰুষ	LQW0146134 ফটো উপলব্ধ
S2 628 নাম : ধনজিত বৰুৱা পিতাৰ নাম : খগেন বেজবৰুৱা ঘৰ নং : 122 বয়স : 25 লিঙ্গ : পুৰুষ	LQW0284224 ফটো উপলব্ধ	629 নাম : ধনজিত বৰুৱা পিতাৰ নাম : খগেন বৰুৱা ঘৰ নং : 122ক বয়স : 26 লিঙ্গ : পুৰুষ	LQW0364190 ফটো উপলব্ধ	630 নাম : খগেন বেজবৰুৱা পিতাৰ নাম : কমলা ঘৰ নং : 122ক বয়স : 58 লিঙ্গ : পুৰুষ	LQW8940156 ফটো উপলব্ধ



631 নাম : ধৰণী বেজবৰুৱা পিতাৰ নাম: কমলা ঘৰ নং : ১২৫খ বয়স : 58 লিঙ্গ : পুৰুষ	LQW8940189 ফটো উপলব্ধ	632 নাম : সৰোজনী বেজবৰুৱা স্বামীৰ নাম: ধৰণী ঘৰ নং : ১২৫খ বয়স : 55 লিঙ্গ : মহিলা	LQW8940190 ফটো উপলব্ধ	S 633 নাম : তৰালা বেজবৰুৱা স্বামীৰ নাম: খগেন ঘৰ নং : ১২৫ক বয়স : 39 লিঙ্গ : মহিলা	LQW8940178 ফটো উপলব্ধ
634 নাম : জানিক শীল পিতাৰ নাম: গুনাৰাম ঘৰ নং : ১২৬ বয়স : 83 লিঙ্গ : পুৰুষ	LQW8940225 ফটো উপলব্ধ	635 নাম : উত্তম শীল পিতাৰ নাম: জানিক ঘৰ নং : ১২৬ বয়স : 48 লিঙ্গ : পুৰুষ	LQW8940247 ফটো উপলব্ধ	636 নাম : চম্পা শীল স্বামীৰ নাম: উত্তম শীল ঘৰ নং : ১২৬ বয়স : 43 লিঙ্গ : মহিলা	LQW8940258 ফটো উপলব্ধ
# 637 নাম : প্ৰকাশ শীল পিতাৰ নাম: জানিক শীল ঘৰ নং : 126ক বয়স : 40 লিঙ্গ : পুৰুষ	LQW8940269 ফটো উপলব্ধ	# 638 নাম : মামনি শীল স্বামীৰ নাম: প্ৰকাশ ঘৰ নং : 126ক বয়স : 39 লিঙ্গ : মহিলা	LQW8940270 ফটো উপলব্ধ	639 নাম : গীতুমনি বৰুৱা পিতাৰ নাম: উত্তম বৰুৱা ঘৰ নং : ১২৬ বয়স : 25 লিঙ্গ : মহিলা	LQW0406371 ফটো উপলব্ধ
# 640 নাম : ধুব শৰণীয়া পিতাৰ নাম: অজিত শৰণীয়া ঘৰ নং : 154খ বয়স : 21 লিঙ্গ : পুৰুষ	LQW1996875 ফটো উপলব্ধ	641 নাম : কৰুণা বেজবৰুৱা পিতাৰ নাম: চণ্ডি ঘৰ নং : ১২৭ বয়স : 63 লিঙ্গ : পুৰুষ	LQW8940281 ফটো উপলব্ধ	642 নাম : শ্ৰীমতী বৰুৱা স্বামীৰ নাম: কৰুনা বৰুৱা ঘৰ নং : ১২৭ বয়স : 55 লিঙ্গ : মহিলা	LQW8940292 ফটো উপলব্ধ
643 নাম : ৰাতুল বেজবৰুৱা পিতাৰ নাম: কৰুনা বেজবৰুৱা ঘৰ নং : ১২৭ বয়স : 31 লিঙ্গ : পুৰুষ	LQW8940838 ফটো উপলব্ধ	# 644 নাম : প্ৰণব বৰুৱা পিতাৰ নাম: কৰুণা বৰুৱা ঘৰ নং : 127ক বয়স : 27 লিঙ্গ : পুৰুষ	LQW0409771 ফটো উপলব্ধ	# 645 নাম : ভিসিতা বৰুৱা স্বামীৰ নাম: প্ৰণব বৰুৱা ঘৰ নং : 127ক বয়স : 24 লিঙ্গ : মহিলা	LQW0533596 ফটো উপলব্ধ
646 নাম : ধীৰেন বেজবৰুৱা পিতাৰ নাম: চণ্ডি ঘৰ নং : ১২৮ বয়স : 53 লিঙ্গ : পুৰুষ	LQW8940305 ফটো উপলব্ধ	647 নাম : গায়ত্ৰী বেজবৰুৱা স্বামীৰ নাম: ধীৰেণ ঘৰ নং : ১২৮ বয়স : 48 লিঙ্গ : মহিলা	LQW8940316 ফটো উপলব্ধ	# 648 নাম : উৎসব বৰুৱা পিতাৰ নাম: ধীৰেন বৰুৱা ঘৰ নং : 128ক বয়স : 23 লিঙ্গ : পুৰুষ	LQW0539304 ফটো উপলব্ধ
649 নাম : দিপাংকৰ বৰুৱা পিতাৰ নাম: ধীৰেন বৰুৱা ঘৰ নং : 128 বয়স : 20 লিঙ্গ : পুৰুষ	UUI0062356 ফটো উপলব্ধ	650 নাম : তৰালী বৰা স্বামীৰ নাম: উৎসব বৰুৱা ঘৰ নং : 128 বয়স : 19 লিঙ্গ : মহিলা	UUI0110304 ফটো উপলব্ধ	S 651 নাম : তৰালী বৰুৱা স্বামীৰ নাম: উৎসব বৰুৱা ঘৰ নং : 128 বয়স : 19 লিঙ্গ : মহিলা	UUI0110718 ফটো উপলব্ধ
E 652 নাম : সুভা বেজবৰুৱা স্বামীৰ নাম: কৃষ্ণ ঘৰ নং : ১২৯ বয়স : 78 লিঙ্গ : মহিলা	LQW8940327 ফটো উপলব্ধ	653 নাম : ৰতেশ্বৰ বেজবৰুৱা পিতাৰ নাম: কৃষ্ণ ঘৰ নং : ১২৯ বয়স : 53 লিঙ্গ : পুৰুষ	LQW8940338 ফটো উপলব্ধ	654 নাম : ৰাধে বেজবৰুৱা স্বামীৰ নাম: ৰতেশ্বৰ ঘৰ নং : ১২৯ বয়স : 46 লিঙ্গ : মহিলা	LQW8940349 ফটো উপলব্ধ
655 নাম : অলকা বেজবৰুৱা স্বামীৰ নাম: অনন্ত বেজবৰুৱা ঘৰ নং : ১২৯ বয়স : 45 লিঙ্গ : মহিলা	LQW8940361 ফটো উপলব্ধ	# 656 নাম : দিবেশ্বৰ বৰুৱা পিতাৰ নাম: ৰতেশ্বৰ বৰুৱা ঘৰ নং : 129ক বয়স : 27 লিঙ্গ : পুৰুষ	LQW0146001 ফটো উপলব্ধ	# 657 নাম : পখিলা তালুকদাৰ পিতাৰ নাম: ঘনা ঘৰ নং : 131ক বয়স : 55 লিঙ্গ : মহিলা	LQW8940452 ফটো উপলব্ধ
# 658 নাম : স্বৰস্বতী তালুকদাৰ পিতাৰ নাম: ঘনাকান্ত তালুকদাৰ ঘৰ নং : 131ক বয়স : 54 লিঙ্গ : মহিলা	LQW0236430 ফটো উপলব্ধ	659 নাম : ভগবান তালুকদাৰ পিতাৰ নাম: ঘনা ঘৰ নং : ১৩১ বয়স : 49 লিঙ্গ : পুৰুষ	LQW8940429 ফটো উপলব্ধ	# 660 নাম : ধৰ্মেশ্বৰ তালুকদাৰ পিতাৰ নাম: ঘনা ঘৰ নং : 131ক বয়স : 47 লিঙ্গ : পুৰুষ	LQW8940441 ফটো উপলব্ধ



661 নাম : বীতা তালুকদাৰ স্বামীৰ নাম : ভগবান তালুকদাৰ ঘৰ নং : 101 বয়স : 45 লিঙ্গ : মহিলা	LQW8940430	S 662 নাম : তুষা তালুকদাৰ পিতাৰ নাম : ভগবান তালুকদাৰ ঘৰ নং : 131 বয়স : 24 লিঙ্গ : মহিলা	LQW1169879	663 নাম : বিশ্বজিত তালুকদাৰ পিতাৰ নাম : ভগবান তালুকদাৰ ঘৰ নং : 131 বয়স : 21 লিঙ্গ : পুৰুষ	LQW1987890
664 নাম : গিৰিশ তালুকদাৰ পিতাৰ নাম : শান্তী ঘৰ নং : 102 বয়স : 73 লিঙ্গ : পুৰুষ	LQW8940463	E 665 নাম : হৰিমতী তালুকদাৰ স্বামীৰ নাম : গিৰিশ ঘৰ নং : 102 বয়স : 63 লিঙ্গ : মহিলা	LQW8940474	# 666 নাম : দিলীপ তালুকদাৰ পিতাৰ নাম : শান্তী ঘৰ নং : 132জি বয়স : 58 লিঙ্গ : পুৰুষ	LQW8940485
# 667 নাম : দিপালী তালুকদাৰ স্বামীৰ নাম : দিলীপ তালুকদাৰ ঘৰ নং : 132জি বয়স : 48 লিঙ্গ : মহিলা	LQW8940496	# 668 নাম : কুলেন তালুকদাৰ পিতাৰ নাম : গিৰিশ তালুকদাৰ ঘৰ নং : 132খ বয়স : 40 লিঙ্গ : পুৰুষ	LQW8940510	# 669 নাম : বিনিতা দাস তালুকদাৰ স্বামীৰ নাম : মনু তালুকদাৰ ঘৰ নং : 132ক বয়স : 37 লিঙ্গ : মহিলা	LQW1933900
# 670 নাম : দিপশিখা ঠাকুৰীয়া স্বামীৰ নাম : কুলেন তালুকদাৰ ঘৰ নং : 132খ বয়স : 27 লিঙ্গ : মহিলা	LQW0236463	# 671 নাম : ধনজিতা তালুকদাৰ পিতাৰ নাম : দিলীপ তালুকদাৰ ঘৰ নং : 132জি বয়স : 24 লিঙ্গ : মহিলা	LQW0535807	# 672 নাম : টিংকুল তালুকদাৰ পিতাৰ নাম : দিলীপ তালুকদাৰ ঘৰ নং : 132জি বয়স : 21 লিঙ্গ : পুৰুষ	UUI0042432
673 নাম : মনু তালুকদাৰ পিতাৰ নাম : গিৰিশ তালুকদাৰ ঘৰ নং : 132ক বয়স : 42 লিঙ্গ : পুৰুষ	LQW8940509	# 674 নাম : চাৰ বেজবৰুৱা স্বামীৰ নাম : প্রমোদ ৰাজবংশী ঘৰ নং : 134(ক) বয়স : 57 লিঙ্গ : মহিলা	LQW8940554	# 675 নাম : মহেশ দাস পিতাৰ নাম : বেলীৰাম দাস ঘৰ নং : 134খ বয়স : 56 লিঙ্গ : পুৰুষ	LQW1933955
# 676 নাম : ৰঞ্জিত ৰাজবংশী পিতাৰ নাম : মহেন্দ্ৰ ৰাজবংশী ঘৰ নং : 134(ঘ) বয়স : 58 লিঙ্গ : পুৰুষ	LQW1933911	# 677 নাম : সীমা ৰাজবংশী স্বামীৰ নাম : ৰঞ্জিত ৰাজবংশী ঘৰ নং : 134(ঘ) বয়স : 45 লিঙ্গ : মহিলা	LQW1933922	# 678 নাম : নিৰঞ্জন ৰাজবংশী পিতাৰ নাম : মহেন্দ্ৰ ৰাজবংশী ঘৰ নং : 134জি বয়স : 48 লিঙ্গ : পুৰুষ	LQW1933933
# 679 নাম : গীতা ৰাজবংশী স্বামীৰ নাম : মহেশ দাস ঘৰ নং : 134খ বয়স : 44 লিঙ্গ : মহিলা	LQW8940598	# 680 নাম : মনোৰঞ্জন ৰাজবংশী পিতাৰ নাম : প্রমোদ ঘৰ নং : 134(ক) বয়স : 43 লিঙ্গ : পুৰুষ	LQW8940565	681 নাম : জীতমনি ৰাজবংশী পিতাৰ নাম : প্রমোদ ঘৰ নং : 108 বয়স : 40 লিঙ্গ : পুৰুষ	LQW8940576
# 682 নাম : চন্দনা ৰাজবংশী স্বামীৰ নাম : মনোৰঞ্জন ৰাজবংশী ঘৰ নং : 134(ক) বয়স : 32 লিঙ্গ : মহিলা	LQW1933966	683 নাম : জমি ৰাজবংশী স্বামীৰ নাম : জীতমনি ৰাজবংশী ঘৰ নং : 108 বয়স : 31 লিঙ্গ : মহিলা	LQW0017657	# 684 নাম : উৎপল ৰাজবংশী পিতাৰ নাম : ৰঞ্জিত ৰাজবংশী ঘৰ নং : 134(ঘ) বয়স : 30 লিঙ্গ : পুৰুষ	LQW0017699
# 685 নাম : জুৰি দাস স্বামীৰ নাম : উতপল ৰাজবংশী ঘৰ নং : 134(ঘ) বয়স : 29 লিঙ্গ : মহিলা	UUI0033894	S 686 নাম : জোনামনি ৰাজবংশী পিতাৰ নাম : নিৰঞ্জন ৰাজবংশী ঘৰ নং : 134 বয়স : 25 লিঙ্গ : মহিলা	LQW0329656	# 687 নাম : ডেভিদ ৰাজবংশী পিতাৰ নাম : নিৰঞ্জন ৰাজবংশী ঘৰ নং : 134জি বয়স : 19 লিঙ্গ : পুৰুষ	UUI0081018
688 নাম : কবিতা ৰাজবংশী স্বামীৰ নাম : নিৰঞ্জন ৰাজবংশী ঘৰ নং : 108গ বয়স : 44 লিঙ্গ : মহিলা	LQW1933944	689 নাম : সৌৰভ শৰণীয়া পিতাৰ নাম : মহেশ দাস ঘৰ নং : 108খ বয়স : 31 লিঙ্গ : পুৰুষ	LQW0017707	690 নাম : কেশব ঠাকুৰীয়া পিতাৰ নাম : পানীমল ঘৰ নং : 105 বয়স : 68 লিঙ্গ : পুৰুষ	LQW8940601



691 নাম : শুশিলা ঠাকুৰীয়া স্বামীৰ নাম : কেশৰী ঘৰ নং : 105 বয়স : 62 লিঙ্গ : মহিলা	LQW8940612	# 692 নাম : ধনেশ্বৰ ঠাকুৰীয়া পিতাৰ নাম : কেশৰী ঠাকুৰীয়া ঘৰ নং : 135জি বয়স : 35 লিঙ্গ : পুৰুষ	LQW8940623	# 693 নাম : অম্বিকা কোঁৱৰ স্বামীৰ নাম : ধনেশ্বৰ ঠাকুৰীয়া ঘৰ নং : 135জি বয়স : 29 লিঙ্গ : মহিলা	LQW0154625
# 694 নাম : পুলকেশ ঠাকুৰীয়া পিতাৰ নাম : শৰত ঘৰ নং : 135ক সী বয়স : 36 লিঙ্গ : পুৰুষ	LQW8940689	# 695 নাম : জোন ঠাকুৰীয়া পিতাৰ নাম : শৰত ঘৰ নং : 135ক সী বয়স : 36 লিঙ্গ : পুৰুষ	LQW8940678	696 নাম : জয়ন্ত ঠাকুৰীয়া পিতাৰ নাম : শৰত ঘৰ নং : 135-ক বয়স : 34 লিঙ্গ : পুৰুষ	LQW8940690
697 নাম : বিংকী মহন্ত ঠাকুৰীয়া স্বামীৰ নাম : জয়ন্ত ঠাকুৰীয়া ঘৰ নং : 137 বয়স : 30 লিঙ্গ : মহিলা	LQW0154609	# 698 নাম : আইকুবৰী ঠাকুৰীয়া স্বামীৰ নাম : দণ্ড ঘৰ নং : 137 বয়স : 68 লিঙ্গ : মহিলা	LQW9034586	# 699 নাম : দ্বীপেন ঠাকুৰীয়া পিতাৰ নাম : দণ্ড ঘৰ নং : 137ক বয়স : 41 লিঙ্গ : পুৰুষ	LQW9034611
S 700 নাম : লীনা দাস স্বামীৰ নাম : দ্বীপেন ঠাকুৰীয়া ঘৰ নং : 137 বয়স : 40 লিঙ্গ : মহিলা	UUI0083907	# 701 নাম : সমিত্ৰা ভূইহুৰ ঠাকুৰীয়া স্বামীৰ নাম : প্ৰানজীৱ ঠাকুৰীয়া ঘৰ নং : 138জি বয়স : 37 লিঙ্গ : মহিলা	HPQ1381095	# 702 নাম : অভিজিৎ ঠাকুৰীয়া পিতাৰ নাম : সত্য ঠাকুৰীয়া ঘৰ নং : 138 বয়স : 26 লিঙ্গ : পুৰুষ	LQW0463562
# 703 নাম : বিষ্ণু ঠাকুৰীয়া পিতাৰ নাম : গনেশ ঠাকুৰীয়া ঘৰ নং : 138ঘ বয়স : 26 লিঙ্গ : পুৰুষ	LQW1430818	# 704 নাম : দিগাম্বৰ ঠাকুৰীয়া পিতাৰ নাম : মমত ঘৰ নং : 138খ বয়স : 48 লিঙ্গ : পুৰুষ	LQW9034666	705 নাম : ৰামচৰণ তালুকদাৰ পিতাৰ নাম : তাৰা ঘৰ নং : 180 বয়স : 58 লিঙ্গ : পুৰুষ	LQW9034735
# 706 নাম : বিজলী তালুকদাৰ স্বামীৰ নাম : দিলিপ তালুকদাৰ ঘৰ নং : 140ক বয়স : 33 লিঙ্গ : মহিলা	CHJ1390563	# 707 নাম : কল্পনা তালুকদাৰ স্বামীৰ নাম : লক্ষেশ্বৰ তালুকদাৰ ঘৰ নং : 142খ বয়স : 35 লিঙ্গ : মহিলা	UUI0078808	S 708 নাম : জন্তি তালুকদাৰ পিতাৰ নাম : ৰজনী কান্ত তালুকদাৰ ঘৰ নং : 143 বয়স : 26 লিঙ্গ : পুৰুষ	LQW0455899
# 709 নাম : কনিকা কুমাৰী স্বামীৰ নাম : ৰন্তু তালুকদাৰ ঘৰ নং : 144খ বয়স : 31 লিঙ্গ : মহিলা	LQW0355362	710 নাম : হীৰক্ৰোতি তালুকদাৰ পিতাৰ নাম : বিপিন চন্দ্ৰ তালুকদাৰ ঘৰ নং : 188 বয়স : 27 লিঙ্গ : পুৰুষ	LQW0264044	# 711 নাম : তুলীকা শৰণীয়া পিতাৰ নাম : অমূল্য শৰণীয়া ঘৰ নং : 147ক বয়স : 32 লিঙ্গ : মহিলা	LQW0417717
# 712 নাম : বনজ বড়ো শৰণীয়া স্বামীৰ নাম : জগদিস শৰণীয়া ঘৰ নং : 147ক বয়স : 27 লিঙ্গ : মহিলা	LQW0272286	S 713 নাম : নবনিতা শৰণীয়া পিতাৰ নাম : অমূল্য শৰণীয়া ঘৰ নং : 189 বয়স : 27 লিঙ্গ : মহিলা	LQW0272302	# 714 নাম : ললিতা শৰণীয়া পিতাৰ নাম : অমূল্য শৰণীয়া ঘৰ নং : 147 বয়স : 22 লিঙ্গ : মহিলা	UUI0053819
# 715 নাম : প্ৰলব শৰণীয়া মাতৃৰ নাম : দিপালী শৰণীয়া ঘৰ নং : 147 বয়স : 19 লিঙ্গ : পুৰুষ	UUI0123471	716 নাম : কল্পনা শৰণীয়া স্বামীৰ নাম : ভাস্কৰ দাস ঘৰ নং : 188 বয়স : 26 লিঙ্গ : মহিলা	LQW0265819	# 717 নাম : শ্যামচৰণ তালুকদাৰ পিতাৰ নাম : তাৰা ঘৰ নং : 139 বয়স : 53 লিঙ্গ : পুৰুষ	LQW9034713
# 718 নাম : ৰূপালী দাস পিতাৰ নাম : নাৰদ চন্দ্ৰ দাস ঘৰ নং : 160 বয়স : 41 লিঙ্গ : মহিলা	LQW1454172	719 নাম : তপন শৰণীয়া পিতাৰ নাম : হৰমোহন ঘৰ নং : 153 বয়স : 43 লিঙ্গ : পুৰুষ	LQW9035170	720 নাম : দ্বীপন শৰণীয়া পিতাৰ নাম : হৰমোহন ঘৰ নং : 153 বয়স : 39 লিঙ্গ : পুৰুষ	LQW9035181



721 নাম : অন শৰণীয়া স্বামীৰ নাম: তপন শৰণীয়া ঘৰ নং : 153 বয়স : 37 লিঙ্গ : মহিলা	LQW1934130 ফটো উপলব্ধ	# 722 নাম : চপন চন্দ্ৰ শৰণীয়া পিতাৰ নাম: হৰমোহন ঘৰ নং : 153ক বয়স : 36 লিঙ্গ : পুৰুষ	LQW9035169 ফটো উপলব্ধ	#2 723 নাম : মঞ্জু মনি দাস স্বামীৰ নাম: দ্বীপন শৰণীয়া ঘৰ নং : 153খ বয়স : 36 লিঙ্গ : মহিলা	LQW2020782 ফটো উপলব্ধ
S 724 নাম : খনীন সৰণীয়া পিতাৰ নাম: দিপক সৰণীয়া ঘৰ নং : 153 বয়স : 21 লিঙ্গ : পুৰুষ	LQW1984665 ফটো উপলব্ধ	# 725 নাম : কবিতা শৰণীয়া পিতাৰ নাম: অজিত শৰণীয়া ঘৰ নং : 154খ বয়স : 26 লিঙ্গ : মহিলা	LQW0269795 ফটো উপলব্ধ	S 726 নাম : সিতা বড়ো পিতাৰ নাম: দুবৌৰ বড়ো ঘৰ নং : 155 বয়স : 27 লিঙ্গ : মহিলা	LQW0339762 ফটো উপলব্ধ
S 727 নাম : সঞ্জীৱ বড়ো পিতাৰ নাম: দুবৌৰ বড়ো ঘৰ নং : 155 বয়স : 25 লিঙ্গ : পুৰুষ	LQW0356352 ফটো উপলব্ধ	728 নাম : অনিতা দাস স্বামীৰ নাম: প্ৰদীপ দাস ঘৰ নং : 156 বয়স : 36 লিঙ্গ : মহিলা	LQW0358135 ফটো উপলব্ধ	729 নাম : ৰঞ্জিত শৰণীয়া পিতাৰ নাম: দুখোৰাম দাস ঘৰ নং : 157 বয়স : 57 লিঙ্গ : পুৰুষ	LQW0311142 ফটো উপলব্ধ
730 নাম : দিপালী শৰণীয়া স্বামীৰ নাম: ৰঞ্জিত শৰণীয়া ঘৰ নং : 159 বয়স : 52 লিঙ্গ : মহিলা	LQW0312595 ফটো উপলব্ধ	731 নাম : প্ৰনিতা শৰণীয়া পিতাৰ নাম: ৰঞ্জিত শৰণীয়া ঘৰ নং : 159 বয়স : 29 লিঙ্গ : মহিলা	LQW0273755 ফটো উপলব্ধ	732 নাম : প্ৰনৱ শৰণীয়া মাতৃৰ নাম: দিপালী শৰণীয়া ঘৰ নং : 159 বয়স : 26 লিঙ্গ : পুৰুষ	LQW0273797 ফটো উপলব্ধ
733 নাম : খুনমনি শৰণীয়া পিতাৰ নাম: সুদৰ্শন শৰণীয়া ঘৰ নং : 157 বয়স : 19 লিঙ্গ : মহিলা	UUU0094334 ফটো উপলব্ধ	734 নাম : শশাংকৰ শৰণীয়া পিতাৰ নাম: অনীল শৰণীয়া ঘৰ নং : 158 বয়স : 28 লিঙ্গ : পুৰুষ	LQW1171404 ফটো উপলব্ধ	735 নাম : কাজল শৰণীয়া পিতাৰ নাম: অনীল শৰণীয়া ঘৰ নং : 158 বয়স : 23 লিঙ্গ : মহিলা	LQW1171164 ফটো উপলব্ধ
# 736 নাম : সনিমা নাৰ্জাৰী স্বামীৰ নাম: পৰাগ শৰণীয়া ঘৰ নং : 159 বয়স : 50 লিঙ্গ : মহিলা	UUU0079640 ফটো উপলব্ধ	737 নাম : ৰঞ্জিত শৰণীয়া পিতাৰ নাম: কামেশ্বৰ শৰণীয়া ঘৰ নং : 161 বয়স : 31 লিঙ্গ : পুৰুষ	LQW0270801 ফটো উপলব্ধ	738 নাম : লখিমি শৰণীয়া স্বামীৰ নাম: ৰঞ্জিত শৰণীয়া ঘৰ নং : 161 বয়স : 25 লিঙ্গ : মহিলা	LQW0326207 ফটো উপলব্ধ
# 739 নাম : চপ্পা শৰণীয়া স্বামীৰ নাম: কপিল শৰণীয়া ঘৰ নং : 169খ বয়স : 34 লিঙ্গ : মহিলা	LQW0532234 ফটো উপলব্ধ	740 নাম : ধৰণী বৈশ্য পিতাৰ নাম: আনন্দি ঘৰ নং : 166 বয়স : 53 লিঙ্গ : পুৰুষ	LQW9035670 ফটো উপলব্ধ	741 নাম : শ্বোলী বৈশ্য স্বামীৰ নাম: ধৰণী ঘৰ নং : 166 বয়স : 48 লিঙ্গ : মহিলা	LQW9035681 ফটো উপলব্ধ
# 742 নাম : সঞ্জীৱ নাথ পিতাৰ নাম: দেবেন নাথ ঘৰ নং : 166 বয়স : 46 লিঙ্গ : পুৰুষ	LQW0462820 ফটো উপলব্ধ	# 743 নাম : ববিতা নাথ স্বামীৰ নাম: সঞ্জীৱ নাথ ঘৰ নং : 166খ বয়স : 41 লিঙ্গ : মহিলা	LQW0462523 ফটো উপলব্ধ	744 নাম : কুশল বনিয়া পিতাৰ নাম: ধৰণী বনিয়া ঘৰ নং : 166 বয়স : 31 লিঙ্গ : পুৰুষ	LQW1934210 ফটো উপলব্ধ
S 745 নাম : যুদমনি বনিয়া পিতাৰ নাম: ধৰণী বনিয়া ঘৰ নং : 166 বয়স : 29 লিঙ্গ : পুৰুষ	LQW0274308 ফটো উপলব্ধ	S 746 নাম : অৰ্পনা শৰণীয়া স্বামীৰ নাম: যুদমনি বনিয়া ঘৰ নং : 166 বয়স : 26 লিঙ্গ : মহিলা	LQW0340075 ফটো উপলব্ধ	747 নাম : চায়্যাস্ত্ৰী বৈশ্য স্বামীৰ নাম: কুশল বনিয়া ঘৰ নং : 166 বয়স : 26 লিঙ্গ : মহিলা	LQW2002517 ফটো উপলব্ধ
# 748 নাম : বৰ্ণালী দত্ত স্বামীৰ নাম: কৈলাশ শৰণীয়া ঘৰ নং : 166জি বয়স : 29 লিঙ্গ : মহিলা	LQW0274399 ফটো উপলব্ধ	749 নাম : ধৰ্জেন বড়ো পিতাৰ নাম: অলিত ঘৰ নং : 169 বয়স : 51 লিঙ্গ : পুৰুষ	LQW9035749 ফটো উপলব্ধ	750 নাম : জগত চন্দ্ৰ বড়ো পিতাৰ নাম: অলিত চন্দ্ৰ বড়ো ঘৰ নং : 169 বয়স : 48 লিঙ্গ : পুৰুষ	LQW9035772 ফটো উপলব্ধ



751 নাম : সৰশ্বতী বড়ো স্বামীৰ নাম: জগত চন্দ্ৰ বড়ো ঘৰ নং : 169 বয়স : 47 লিঙ্গ : মহিলা	LQW0032508 ফটো উপলব্ধ	752 নাম : লাৱাৰী বড়ো স্বামীৰ নাম: ধৰ্জেন ঘৰ নং : 169 বয়স : 46 লিঙ্গ : মহিলা	LQW9035750 ফটো উপলব্ধ	753 নাম : সৰলা শৰনীয়া বড়ো স্বামীৰ নাম: অমৰ সিং বড়ো ঘৰ নং : 169 বয়স : 43 লিঙ্গ : মহিলা	LQW1934221 ফটো উপলব্ধ
754 নাম : হাদৌৎছা বড়ো পিতাৰ নাম: ধৰ্জেন বড়ো ঘৰ নং : 169 বয়স : 29 লিঙ্গ : পুৰুষ	LQW0146340 ফটো উপলব্ধ	755 নাম : গংগা শ্বৰ্গীয়াৰী স্বামীৰ নাম: হাদৌৎছা বড়ো ঘৰ নং : 169 বয়স : 22 লিঙ্গ : মহিলা	LQW1988146 ফটো উপলব্ধ	# 756 নাম : পদমী বৈশ্য স্বামীৰ নাম: দিলীপ ঘৰ নং : 172ক বয়স : 43 লিঙ্গ : মহিলা	LQW9035829 ফটো উপলব্ধ
# 757 নাম : কিশোৰ বৈশ্য পিতাৰ নাম: কৰুণা বৈশ্য ঘৰ নং : 171ক বয়স : 29 লিঙ্গ : পুৰুষ	LQW0448340 ফটো উপলব্ধ	# 758 নাম : জয়ন্ত বৈশ্য পিতাৰ নাম: দিলিপ বৈশ্য ঘৰ নং : 172ক বয়স : 29 লিঙ্গ : পুৰুষ	LQW0146365 ফটো উপলব্ধ	S 759 নাম : অঞ্জনা বৈশ্য পিতাৰ নাম: দিলিপ বৈশ্য ঘৰ নং : 171 বয়স : 27 লিঙ্গ : মহিলা	LQW0362509 ফটো উপলব্ধ
760 নাম : ৰবিন বৈশ্য পিতাৰ নাম: কৰুণা বৈশ্য ঘৰ নং : 191 বয়স : 25 লিঙ্গ : পুৰুষ	LQW0311241 ফটো উপলব্ধ	761 নাম : সমিৰন বৈশ্য পিতাৰ নাম: কৰুণা বৈশ্য ঘৰ নং : 171 বয়স : 23 লিঙ্গ : পুৰুষ	LQW2020428 ফটো উপলব্ধ	762 নাম : দিলীপ বৈশ্য পিতাৰ নাম: উপেন ঘৰ নং : 172 বয়স : 46 লিঙ্গ : পুৰুষ	LQW9035818 ফটো উপলব্ধ
763 নাম : জোনাকী তাঁতী বৈশ্য স্বামীৰ নাম: ধীৰেন বৈশ্য ঘৰ নং : 172 বয়স : 29 লিঙ্গ : মহিলা	UUI0018978 ফটো উপলব্ধ	764 নাম : চন্দ্ৰাৱলী দাস স্বামীৰ নাম: লাদোৰাম দাস ঘৰ নং : 175 বয়স : 83 লিঙ্গ : মহিলা	LQW9035965 ফটো উপলব্ধ	765 নাম : অৰ্চনা শৰণীয়া স্বামীৰ নাম: সোনা শৰণীয়া ঘৰ নং : 175 বয়স : 48 লিঙ্গ : মহিলা	LQW9035987 ফটো উপলব্ধ
766 নাম : নমল শৰনীয়া পিতাৰ নাম: লাদোৰাম দাস ঘৰ নং : 175 বয়স : 44 লিঙ্গ : পুৰুষ	LQW9035998 ফটো উপলব্ধ	767 নাম : জতিকা শৰণীয়া স্বামীৰ নাম: নমল শৰণীয়া ঘৰ নং : 175 বয়স : 34 লিঙ্গ : মহিলা	LQW9036026 ফটো উপলব্ধ	768 নাম : মেৱা বড়ো পিতাৰ নাম: থানু বড়ো ঘৰ নং : 175 বি বয়স : 56 লিঙ্গ : পুৰুষ	LQW1452564 ফটো উপলব্ধ
769 নাম : জয়ন্তী বড়ো স্বামীৰ নাম: মেৱা বড়ো ঘৰ নং : 175 বি বয়স : 51 লিঙ্গ : মহিলা	LQW0035329 ফটো উপলব্ধ	770 নাম : জিৰিনা বড়ো পিতাৰ নাম: মেৱা বড়ো ঘৰ নং : 175 বি বয়স : 23 লিঙ্গ : মহিলা	LQW0533869 ফটো উপলব্ধ	771 নাম : টোনি বড়ো পিতাৰ নাম: মেৱা বড়ো ঘৰ নং : 175 বি বয়স : 20 লিঙ্গ : পুৰুষ	UUI0037093 ফটো উপলব্ধ
772 নাম : জয়ন্ত ভট্ট পিতাৰ নাম: কেশৱ ভট্ট ঘৰ নং : 176 বয়স : 47 লিঙ্গ : পুৰুষ	LQW9036059 ফটো উপলব্ধ	S 773 নাম : জীৰা দাস পিতাৰ নাম: বিহাৰি দাস ঘৰ নং : 178 বয়স : 63 লিঙ্গ : পুৰুষ	LQW9036151 ফটো উপলব্ধ	S 774 নাম : নিপু কুমাৰ দাস পিতাৰ নাম: জীৰা দাস ঘৰ নং : 178 বয়স : 37 লিঙ্গ : পুৰুষ	LQW9036173 ফটো উপলব্ধ
# 775 নাম : লুকু দাস পিতাৰ নাম: জিৰা দাস ঘৰ নং : 178 বয়স : 34 লিঙ্গ : পুৰুষ	LQW9036184 ফটো উপলব্ধ	S 776 নাম : তুলিকা দাস স্বামীৰ নাম: লুকু দাস ঘৰ নং : 178 বয়স : 28 লিঙ্গ : মহিলা	LQW0036327 ফটো উপলব্ধ	# 777 নাম : ভনীতা দাস কলিতা স্বামীৰ নাম: দীপ দাস ঘৰ নং : 179 গ বয়স : 32 লিঙ্গ : মহিলা	LQW0334557 ফটো উপলব্ধ
#2 778 নাম : জয়া দাস স্বামীৰ নাম: দীপজ্যোতি দাস ঘৰ নং : 179খ বয়স : 28 লিঙ্গ : মহিলা	LQW1454495 ফটো উপলব্ধ	779 নাম : বালিকান্ত দাস মাতৃৰ নাম: গৰিয়ানী ঘৰ নং : 180 বয়স : 63 লিঙ্গ : পুৰুষ	LQW9036242 ফটো উপলব্ধ	780 নাম : নীৰলা দাস স্বামীৰ নাম: বালিকান্ত ঘৰ নং : 180 বয়স : 56 লিঙ্গ : মহিলা	LQW9036253 ফটো উপলব্ধ



781 নাম : দিঙ্গু দাস পিতাৰ নাম : বালি কান্ত দাস ঘৰ নং : 180 বয়স : 35 লিঙ্গ : পুৰুষ	LQW9036264 ফটো উপলব্ধ	782 নাম : বৰ্জুন দাস পিতাৰ নাম : বালিকান্ত দাস ঘৰ নং : 180 বয়স : 35 লিঙ্গ : পুৰুষ	LQW9036275 ফটো উপলব্ধ	S2 783 নাম : ভনীতা শৰণীয়া পিতাৰ নাম : বালিকান্ত শৰণীয়া ঘৰ নং : 180 বয়স : 29 লিঙ্গ : মহিলা	LQW0344077 ফটো উপলব্ধ
784 নাম : পূৰ্বী ডেকা স্বামীৰ নাম : দিঙ্গু দাস ঘৰ নং : 180 বয়স : 28 লিঙ্গ : মহিলা	LQW0524710 ফটো উপলব্ধ	E 785 নাম : সৰলা বৈশ্য স্বামীৰ নাম : নৱ ঘৰ নং : 181 বয়স : 43 লিঙ্গ : মহিলা	LQW9036300 ফটো উপলব্ধ	786 নাম : ৰূপম বৈশ্য পিতাৰ নাম : শৰত বৈশ্য ঘৰ নং : 181 বয়স : 26 লিঙ্গ : পুৰুষ	LQW0343871 ফটো উপলব্ধ
787 নাম : দিষ্টী দাস বৈশ্য স্বামীৰ নাম : সৌৰভ বৈশ্য ঘৰ নং : 181 বয়স : 26 লিঙ্গ : মহিলা	LQW0275818 ফটো উপলব্ধ	788 নাম : সৌৰভ বৈশ্য পিতাৰ নাম : নৱ বৈশ্য ঘৰ নং : 181 বয়স : 25 লিঙ্গ : পুৰুষ	LQW0224444 ফটো উপলব্ধ	S 789 নাম : অংকিতা বৈশ্য পিতাৰ নাম : শৰত বৈশ্য ঘৰ নং : 181 বয়স : 23 লিঙ্গ : মহিলা	LQW1153931 ফটো উপলব্ধ
790 নাম : শৰত বৈশ্য পিতাৰ নাম : দীনবন্ধু ঘৰ নং : 181 (ক) বয়স : 48 লিঙ্গ : পুৰুষ	LQW9036311 ফটো উপলব্ধ	791 নাম : বিষ্ণু বৈশ্য স্বামীৰ নাম : শৰত বৈশ্য ঘৰ নং : 181 (ক) বয়স : 43 লিঙ্গ : মহিলা	LQW9036322 ফটো উপলব্ধ	792 নাম : সভাৰাম মেধী পিতাৰ নাম : দান্তি ৰাম মেধী ঘৰ নং : 186 বয়স : 80 লিঙ্গ : পুৰুষ	LQW9036333 ফটো উপলব্ধ
E 793 নাম : ৰমিলা মেধী স্বামীৰ নাম : সভা ৰাম মেধী ঘৰ নং : 186 বয়স : 64 লিঙ্গ : মহিলা	LQW9036344 ফটো উপলব্ধ	794 নাম : ৰঞ্জিত সিং মেধী পিতাৰ নাম : সভা ৰাম মেধী ঘৰ নং : 186 বয়স : 47 লিঙ্গ : পুৰুষ	LQW9036355 ফটো উপলব্ধ	795 নাম : ঘনশ্যাম মেধী পিতাৰ নাম : সভাৰাম মেধী ঘৰ নং : 186 বয়স : 43 লিঙ্গ : পুৰুষ	LQW9036366 ফটো উপলব্ধ
796 নাম : গীতমণি ৰাভা স্বামীৰ নাম : ঘনশ্যাম মেধী ঘৰ নং : 186 বয়স : 39 লিঙ্গ : মহিলা	LQW1934276 ফটো উপলব্ধ	797 নাম : মঞ্জলা দাস স্বামীৰ নাম : ৰঞ্জিত সিং মেধী ঘৰ নং : 186 বয়স : 35 লিঙ্গ : মহিলা	LQW0039446 ফটো উপলব্ধ	798 নাম : অজিত বৈশ্য পিতাৰ নাম : প্ৰভাবতী বৈশ্য ঘৰ নং : 189 বয়স : 56 লিঙ্গ : পুৰুষ	LQW1122936 ফটো উপলব্ধ
799 নাম : সুধন শৰণীয়া পিতাৰ নাম : উকিল শৰণীয়া ঘৰ নং : 187 বয়স : 53 লিঙ্গ : পুৰুষ	UUI0105106 ফটো উপলব্ধ	800 নাম : প্ৰভাবতী বৈশ্য স্বামীৰ নাম : অজিত বৈশ্য ঘৰ নং : 189 বয়স : 52 লিঙ্গ : মহিলা	LQW1122944 ফটো উপলব্ধ	801 নাম : চপলা শৰণীয়া স্বামীৰ নাম : সুধন শৰণীয়া ঘৰ নং : 187 বয়স : 33 লিঙ্গ : মহিলা	UUI0106930 ফটো উপলব্ধ
802 নাম : অশ্বিনী কুমাৰ বৈশ্য পিতাৰ নাম : অজিত বৈশ্য ঘৰ নং : 189 বয়স : 32 লিঙ্গ : পুৰুষ	LQW1122951 ফটো উপলব্ধ	803 নাম : নয়ন জ্যোতি বৈশ্য পিতাৰ নাম : অজিত বৈশ্য ঘৰ নং : 189 বয়স : 31 লিঙ্গ : পুৰুষ	LQW1122761 ফটো উপলব্ধ	804 নাম : জোনমণি দাস স্বামীৰ নাম : নয়নজ্যোতি বৈশ্য ঘৰ নং : 189 বয়স : 28 লিঙ্গ : মহিলা	LQW0276360 ফটো উপলব্ধ
805 নাম : ৰিতুমনি শৰণীয়া পিতাৰ নাম : সুধন শৰণীয়া ঘৰ নং : 187 বয়স : 20 লিঙ্গ : মহিলা	UUI0106906 ফটো উপলব্ধ	E 806 নাম : চাৰ শৰণীয়া স্বামীৰ নাম : উকিল শৰণীয়া ঘৰ নং : 189 বয়স : 74 লিঙ্গ : মহিলা	LQW1122928 ফটো উপলব্ধ	S2 807 নাম : অতুল শৰণীয়া মাতৃৰ নাম : উকিল শৰণীয়া ঘৰ নং : 189 বয়স : 53 লিঙ্গ : পুৰুষ	LQW1122910 ফটো উপলব্ধ
808 নাম : মাকনী শৰণীয়া স্বামীৰ নাম : অতুল শৰণীয়া ঘৰ নং : 187 বয়স : 42 লিঙ্গ : মহিলা	LQW1122902 ফটো উপলব্ধ	# 809 নাম : সুদক্ষিণা দাশ পিতাৰ নাম : মুকুট দাশ ঘৰ নং : 6 বয়স : 28 লিঙ্গ : মহিলা	LQW0394130 ফটো উপলব্ধ	S2 810 নাম : অলমবাৰু বড়ো মাতৃৰ নাম : গুলি বড়ো ঘৰ নং : 247 বয়স : 21 লিঙ্গ : পুৰুষ	UUI0034017 ফটো উপলব্ধ



# 811 নাম : প্ৰনিতা বড়ো স্বামীৰ নাম : বিজয় বড়ো ঘৰ নং : 56ঘ সী বয়স : 32 লিঙ্গ : মহিলা	LQW0331983 ফটো উপলব্ধ	# 812 নাম : ধ্ৰুৱজ্যোতি বড়ো পিতাৰ নাম : অপূৰ্ব কুমাৰ বড়ো ঘৰ নং : 62ক সী বয়স : 20 লিঙ্গ : পুৰুষ	UUI0031625 ফটো উপলব্ধ	S 813 নাম : ৰেখা বেজবৰুৱা স্বামীৰ নাম : অনুত্ত বেজবৰুৱা ঘৰ নং : 261 বয়স : 40 লিঙ্গ : মহিলা	LQW0220400 ফটো উপলব্ধ
# 814 নাম : নিতুল ৰাজবংশী পিতাৰ নাম : ৰামচন্দ্ৰ ৰাজবংশী ঘৰ নং : 134ঘ বয়স : 25 লিঙ্গ : পুৰুষ	LQW0409144 ফটো উপলব্ধ	S 815 নাম : মিন্টু ৰাজবংশী মাতৃৰ নাম : জেউতা বেজবৰুৱা ঘৰ নং : 279 বয়স : 22 লিঙ্গ : পুৰুষ	UUI0097410 ফটো উপলব্ধ	#2 816 নাম : বিশাল ঠাকুৰীয়া পিতাৰ নাম : তৰ্পন ঠাকুৰীয়া ঘৰ নং : 74 বয়স : 19 লিঙ্গ : পুৰুষ	UUI0140897 ফটো উপলব্ধ
S 817 নাম : সুসিতা বড়ো স্বামীৰ নাম : জুলেশ বড়ো ঘৰ নং : 592 বয়স : 34 লিঙ্গ : মহিলা	LQW0326132 ফটো উপলব্ধ	# 818 নাম : হীৰামনি ঠাকুৰীয়া স্বামীৰ নাম : অশ্চনী ঠাকুৰীয়া ঘৰ নং : 74ক বয়স : 33 লিঙ্গ : মহিলা	LQW0236182 ফটো উপলব্ধ	S 819 নাম : জৰিমনি দাস স্বামীৰ নাম : জয়দীপ দাস ঘৰ নং : 28 বয়স : 28 লিঙ্গ : মহিলা	LQW0236323 ফটো উপলব্ধ
S 820 নাম : ৰিজু বড়ো মাতৃৰ নাম : শৰিতা বড়ো ঘৰ নং : 112 বয়স : 27 লিঙ্গ : মহিলা	LQW0252700 ফটো উপলব্ধ	S 821 নাম : খনাইশী বড়ো স্বামীৰ নাম : বদন চন্দ্ৰ বড়ো ঘৰ নং : 118 বয়স : 32 লিঙ্গ : মহিলা	LQW0251074 ফটো উপলব্ধ	S 822 নাম : দিপক ঠাকুৰীয়া পিতাৰ নাম : দত্ত ঘৰ নং : 115 বয়স : 50 লিঙ্গ : পুৰুষ	LQW9034597 ফটো উপলব্ধ
# 823 নাম : দিগন্ত ঠাকুৰীয়া পিতাৰ নাম : দত্ত ঘৰ নং : 137 বয়স : 43 লিঙ্গ : পুৰুষ	LQW9034600 ফটো উপলব্ধ	S 824 নাম : নিপেন ঠাকুৰীয়া পিতাৰ নাম : দত্ত ঘৰ নং : 115 বয়স : 39 লিঙ্গ : পুৰুষ	LQW9034622 ফটো উপলব্ধ	# 825 নাম : পাৰুল দাস স্বামীৰ নাম : খগেশ্বৰ দাস ঘৰ নং : 137 বয়স : 37 লিঙ্গ : মহিলা	LQW1934107 ফটো উপলব্ধ
S 826 নাম : ভাৰজা ঠাকুৰীয়া স্বামীৰ নাম : দিপক ঠাকুৰীয়া ঘৰ নং : 125 বয়স : 31 লিঙ্গ : মহিলা	LQW9039934 ফটো উপলব্ধ	E 827 নাম : বালা ঠাকুৰীয়া স্বামীৰ নাম : মমত ঘৰ নং : 126 বয়স : 83 লিঙ্গ : মহিলা	LQW9034633 ফটো উপলব্ধ	# 828 নাম : সত্য ঠাকুৰীয়া পিতাৰ নাম : মমত ঠাকুৰীয়া ঘৰ নং : 138 বয়স : 61 লিঙ্গ : পুৰুষ	LQW9034644 ফটো উপলব্ধ
# 829 নাম : কনিকা ঠাকুৰীয়া স্বামীৰ নাম : সত্য ঠাকুৰীয়া ঘৰ নং : 138 বয়স : 54 লিঙ্গ : মহিলা	LQW9034655 ফটো উপলব্ধ	# 830 নাম : মহাদেব ঠাকুৰীয়া পিতাৰ নাম : মমত ঘৰ নং : 138ক বয়স : 44 লিঙ্গ : পুৰুষ	LQW9034688 ফটো উপলব্ধ	# 831 নাম : প্ৰানজিত ঠাকুৰীয়া পিতাৰ নাম : মমত ঘৰ নং : 138জি বয়স : 38 লিঙ্গ : পুৰুষ	LQW9034699 ফটো উপলব্ধ
# 832 নাম : হেমলতা ঠাকুৰীয়া স্বামীৰ নাম : ডিগাম্বৰ ঠাকুৰীয়া ঘৰ নং : 138খ বয়স : 33 লিঙ্গ : মহিলা	LQW0019398 ফটো উপলব্ধ	# 833 নাম : বিজুলি ডেকা ঠাকুৰীয়া স্বামীৰ নাম : মহাদেব ঠাকুৰীয়া ঘৰ নং : 138ক বয়স : 33 লিঙ্গ : মহিলা	LQW0019448 ফটো উপলব্ধ	# 834 নাম : নিলীমা তালুকদাৰ স্বামীৰ নাম : শ্যামচৰণ তালুকদাৰ ঘৰ নং : 139 বয়স : 48 লিঙ্গ : মহিলা	LQW9034724 ফটো উপলব্ধ
# 835 নাম : দিলিপ তালুকদাৰ পিতাৰ নাম : ৰামচৰণ তালুকদাৰ ঘৰ নং : 140ক বয়স : 36 লিঙ্গ : পুৰুষ	LQW0155986 ফটো উপলব্ধ	# 836 নাম : দিগন্ত কুমাৰ তালুকদাৰ পিতাৰ নাম : ৰামচৰণ তালুকদাৰ ঘৰ নং : 140 বয়স : 35 লিঙ্গ : পুৰুষ	LQW0146563 ফটো উপলব্ধ	837 নাম : মাকন তালুকদাৰ স্বামীৰ নাম : কালিৰাম ঘৰ নং : 111৯ বয়স : 78 লিঙ্গ : মহিলা	LQW9034804 ফটো উপলব্ধ
838 নাম : দেবেশ্বৰ তালুকদাৰ পিতাৰ নাম : কালিৰাম তালুকদাৰ ঘৰ নং : 111৯ বয়স : 63 লিঙ্গ : পুৰুষ	LQW9034837 ফটো উপলব্ধ	839 নাম : সহি তালুকদাৰ পিতাৰ নাম : কালিৰাম তালুকদাৰ ঘৰ নং : 111৯ বয়স : 53 লিঙ্গ : পুৰুষ	LQW9034859 ফটো উপলব্ধ	# 840 নাম : ৰঞ্জিত তালুকদাৰ পিতাৰ নাম : কালিৰাম তালুকদাৰ ঘৰ নং : 142ক বয়স : 51 লিঙ্গ : পুৰুষ	LQW9034871 ফটো উপলব্ধ



841 নাম : অঞ্জলী বায়ন অন্যান্য: ৰঞ্জিত বায়ন ঘৰ নং : ১১১৯ বয়স : 47 লিঙ্গ : মহিলা	LQW1934118	# 842 নাম : লক্ষেশ্বৰ তালুকদাৰ পিতাৰ নাম: কালিৰাম তালুকদাৰ ঘৰ নং : 142খ বয়স : 46 লিঙ্গ : পুৰুষ	LQW9034860	843 নাম : সঞ্জিত তালুকদাৰ পিতাৰ নাম: কালিৰাম তালুকদাৰ ঘৰ নং : ১১১৯ বয়স : 40 লিঙ্গ : পুৰুষ	LQW9034882
# 844 নাম : নয়নমনি বৰ্মন স্বামীৰ নাম: ৰঞ্জিত তালুকদাৰ ঘৰ নং : 142ক বয়স : 36 লিঙ্গ : মহিলা	UUI0034850	E 845 নাম : চৰ্বিনী তালুকদাৰ স্বামীৰ নাম: সুৰেন ঘৰ নং : ১১২০ বয়স : ৪৪ লিঙ্গ : মহিলা	LQW9034939	S 846 নাম : মিনতী তালুকদাৰ স্বামীৰ নাম: মনোৰাজ তালুকদাৰ ঘৰ নং : ১১২০ বয়স : 58 লিঙ্গ : মহিলা	LQW9034917
S 847 নাম : পপি তালুকদাৰ পিতাৰ নাম: মনোৰাজ তালুকদাৰ ঘৰ নং : ১১২০ বয়স : 86 লিঙ্গ : মহিলা	LQW9034928	S 848 নাম : ৰজনী তালুকদাৰ পিতাৰ নাম: সুৰেন ঘৰ নং : ১১২০ বয়স : 62 লিঙ্গ : পুৰুষ	LQW9034940	# 849 নাম : বিৰেন দাস পিতাৰ নাম: সুৰেন ঘৰ নং : 143 বয়স : 59 লিঙ্গ : পুৰুষ	LQW9034984
S 850 নাম : নলিনী তালুকদাৰ পিতাৰ নাম: সুৰেন তালুকদাৰ ঘৰ নং : ১১২০ বয়স : 58 লিঙ্গ : পুৰুষ	LQW9034962	S 851 নাম : মিন তালুকদাৰ স্বামীৰ নাম: ৰজনী ঘৰ নং : ১১২০ বয়স : 53 লিঙ্গ : মহিলা	LQW9034951	S2 852 নাম : অঞ্জলী তালুকদাৰ স্বামীৰ নাম: নলিনী ঘৰ নং : ১১২০ বয়স : 48 লিঙ্গ : মহিলা	LQW9034973
# 853 নাম : মঞ্জু ঠাকুৰিয়া স্বামীৰ নাম: বিৰেন দাস ঘৰ নং : 143 বয়স : 41 লিঙ্গ : মহিলা	LQW9034893	854 নাম : স্বৰাজ জ্যোতি দাস পিতাৰ নাম: বিৰেন দাস ঘৰ নং : 1121 বয়স : 19 লিঙ্গ : পুৰুষ	UUI0119008	# 855 নাম : তাৰিণী তালুকদাৰ পিতাৰ নাম: দানপতি ঘৰ নং : 144ক বয়স : 78 লিঙ্গ : পুৰুষ	LQW9034995
# 856 নাম : মালতী তালুকদাৰ স্বামীৰ নাম: তাৰিণী ঘৰ নং : 144ক বয়স : 66 লিঙ্গ : মহিলা	LQW9035001	# 857 নাম : বিপিন চন্দ্ৰ তালুকদাৰ পিতাৰ নাম: দানপতি ঘৰ নং : 144 বয়স : 65 লিঙ্গ : পুৰুষ	LQW9035012	# 858 নাম : চম্পা বৰ্মন স্বামীৰ নাম: বিপিন তালুকদাৰ ঘৰ নং : 144 বয়স : 53 লিঙ্গ : মহিলা	LQW9035023
# 859 নাম : আইলতা তালুকদাৰ পিতাৰ নাম: দানপতি ঘৰ নং : 144জি বয়স : 51 লিঙ্গ : মহিলা	LQW9035034	# 860 নাম : ৰম্ভ তালুকদাৰ পিতাৰ নাম: তাৰিণী ঘৰ নং : 144খ বয়স : 39 লিঙ্গ : পুৰুষ	LQW9035045	# 861 নাম : মানবজ্যোতি টালুকদাৰ পিতাৰ নাম: বিপিন তালুকদাৰ ঘৰ নং : 144 বয়স : 22 লিঙ্গ : পুৰুষ	LQW1985472
S 862 নাম : মানবজ্যোতি টালুকদাৰ পিতাৰ নাম: বিপিন চন্দ্ৰ টালুকদাৰ ঘৰ নং : 1122 বয়স : 22 লিঙ্গ : পুৰুষ	LQW1987288	# 863 নাম : বিৰেন দাস পিতাৰ নাম: ৰজত ঘৰ নং : 148 বয়স : 54 লিঙ্গ : পুৰুষ	LQW9035067	# 864 নাম : ভাস্কৰ দাস পিতাৰ নাম: বিৰেন ঘৰ নং : 148 বয়স : 36 লিঙ্গ : পুৰুষ	LQW9035103
E 865 নাম : হীৰা দাস পিতাৰ নাম: কিশোৰী ঘৰ নং : ১১২৪ বয়স : ৪৪ লিঙ্গ : পুৰুষ	LQW9035114	E 866 নাম : বীণা দাস স্বামীৰ নাম: হীৰা ঘৰ নং : ১১২৪ বয়স : 66 লিঙ্গ : মহিলা	LQW9035125	867 নাম : ৰাজু দাস পিতাৰ নাম: হীৰা ঘৰ নং : ১১২৪ বয়স : 43 লিঙ্গ : পুৰুষ	LQW9035136
S 868 নাম : অৰ্চনা দাস পিতাৰ নাম: হিৰালাল দাস ঘৰ নং : ১১২৪ বয়স : 86 লিঙ্গ : মহিলা	LQW0146571	# 869 নাম : কৃষ্ণ দাস পিতাৰ নাম: হীৰা দাস ঘৰ নং : 150ক বয়স : 31 লিঙ্গ : পুৰুষ	LQW1934129	# 870 নাম : বৰ্বিতা দাশ স্বামীৰ নাম: কৃষ্ণা দাশ ঘৰ নং : 150ক বয়স : 24 লিঙ্গ : মহিলা	LQW0501197



871 নাম : মলিন দাস পিতাৰ নাম: ধনলা ঘৰ নং : 1126 বয়স : 73 লিঙ্গ : পুৰুষ	LQW9035192	# 872 নাম : হেমচন্দ্ৰ শৰণীয়া পিতাৰ নাম: পেটলা ঘৰ নং : 154ক বয়স : 53 লিঙ্গ : পুৰুষ	LQW9035227	# 873 নাম : অজিত শৰণীয়া পিতাৰ নাম: পেটলা ঘৰ নং : 154খ বয়স : 49 লিঙ্গ : পুৰুষ	LQW9035249
# 874 নাম : ললিতা শৰণীয়া স্বামীৰ নাম: হেমচন্দ্ৰ শৰণীয়া ঘৰ নং : 154ক বয়স : 48 লিঙ্গ : মহিলা	LQW9035238	# 875 নাম : দিপালী শৰণীয়া স্বামীৰ নাম: অজিত ঘৰ নং : 154খ বয়স : 43 লিঙ্গ : মহিলা	LQW9035250	S 876 নাম : সংগীতা দাস পিতাৰ নাম: মিলন দাস ঘৰ নং : 1126 বয়স : 35 লিঙ্গ : মহিলা	LQW9035261
877 নাম : মৰমি দাস পিতাৰ নাম: মলিন দাস ঘৰ নং : 1126 বয়স : 35 লিঙ্গ : মহিলা	LQW9035205	878 নাম : মৃদুল দাস পিতাৰ নাম: মলিন দাস ঘৰ নং : 1126 বয়স : 33 লিঙ্গ : পুৰুষ	LQW9035283	# 879 নাম : পুলক শৰণীয়া পিতাৰ নাম: অজিত শৰণীয়া ঘৰ নং : 154খ বয়স : 28 লিঙ্গ : পুৰুষ	LQW0159467
# 880 নাম : সঞ্জিত শৰণীয়া পিতাৰ নাম: হেমচন্দ্ৰ শৰণীয়া ঘৰ নং : 154ক বয়স : 21 লিঙ্গ : পুৰুষ	LQW1996958	881 নাম : তৰুন দাস পিতাৰ নাম: কন্দোৰাম ঘৰ নং : 112৮ বয়স : 75 লিঙ্গ : পুৰুষ	LQW9035318	882 নাম : সুদৰ্শন শৰণীয়া পিতাৰ নাম: তৰুণ ঘৰ নং : 112৮ বয়স : 42 লিঙ্গ : পুৰুষ	LQW9035330
883 নাম : বন্দীতা শৰণীয়া স্বামীৰ নাম: সুদৰ্শন শৰণীয়া ঘৰ নং : 112৮ বয়স : 39 লিঙ্গ : মহিলা	LQW9035341	884 নাম : দুৰ্লভ শৰণীয়া মাতৃৰ নাম: তৰুন দাস ঘৰ নং : 112৮ বয়স : 33 লিঙ্গ : মহিলা	LQW9039978	# 885 নাম : অম্বিকা শৰণীয়া পিতাৰ নাম: তৰুন দাস ঘৰ নং : 141 বয়স : 32 লিঙ্গ : পুৰুষ	LQW9039967
886 নাম : ঘনশ্যাম দাস পিতাৰ নাম: ভৰকা দাস ঘৰ নং : 112৯ বয়স : 58 লিঙ্গ : পুৰুষ	LQW9035352	887 নাম : অঞ্জুমানি শৰণীয়া স্বামীৰ নাম: জয়দেব দাস ঘৰ নং : 112৯ বয়স : 34 লিঙ্গ : মহিলা	LQW0160069	S 888 নাম : জিগ্যাসী শৰণীয়া স্বামীৰ নাম: সমীৰন শৰণীয়া ঘৰ নং : 112৯ বয়স : 31 লিঙ্গ : মহিলা	LQW1934152
E 889 নাম : আমতী দাস স্বামীৰ নাম: মঞ্জিন দাস ঘৰ নং : 1130 বয়স : 58 লিঙ্গ : মহিলা	LQW9039956	# 890 নাম : অনিল শৰণীয়া পিতাৰ নাম: কন্দোৰাম দাস ঘৰ নং : 158 বয়স : 57 লিঙ্গ : পুৰুষ	LQW1934163	# 891 নাম : ডালিমী শৰণীয়া স্বামীৰ নাম: অনিল ঘৰ নং : 158 বয়স : 50 লিঙ্গ : মহিলা	LQW9035385
# 892 নাম : চন্দন শৰণীয়া পিতাৰ নাম: অনিল শৰণীয়া ঘৰ নং : 158ক বয়স : 37 লিঙ্গ : পুৰুষ	LQW9035409	# 893 নাম : সৰলা শৰণীয়া স্বামীৰ নাম: চন্দন শৰণীয়া ঘৰ নং : 158ক বয়স : 33 লিঙ্গ : মহিলা	LQW9035396	894 নাম : ফুলমণী শৰণীয়া পিতাৰ নাম: অনিল শৰণীয়া ঘৰ নং : 1130 বয়স : 31 লিঙ্গ : পুৰুষ	LQW1934174
# 895 নাম : তুলসী শৰণীয়া পিতাৰ নাম: অনিল শৰণীয়া ঘৰ নং : 158 বয়স : 31 লিঙ্গ : পুৰুষ	LQW9039989	# 896 নাম : দুৰ্লভ শৰণীয়া পিতাৰ নাম: অনিল শৰণীয়া ঘৰ নং : 158 বয়স : 21 লিঙ্গ : পুৰুষ	LQW1996917	# 897 নাম : মেনকা শৰণীয়া স্বামীৰ নাম: বঘু ঘৰ নং : 159 বয়স : 55 লিঙ্গ : মহিলা	LQW9035432
# 898 নাম : বঘু শৰণীয়া পিতাৰ নাম: কন্দোৰাম ঘৰ নং : 159 বয়স : 52 লিঙ্গ : পুৰুষ	LQW9035421	899 নাম : ব্ৰজেন দাস পিতাৰ নাম: বঘু ঘৰ নং : 1131 বয়স : 36 লিঙ্গ : পুৰুষ	LQW9035443	# 900 নাম : পৰাগ শৰণীয়া পিতাৰ নাম: বঘু শৰণীয়া ঘৰ নং : 159 বয়স : 35 লিঙ্গ : পুৰুষ	LQW9035410



# 901 নাম : কৃষ্ণ দাস পিতাৰ নাম: নাৰদ ঘৰ নং : 160 বয়স : 40 লিঙ্গ : পুৰুষ	LQW9035476	# 902 নাম : প্ৰদীপ দাস পিতাৰ নাম: নাৰদ ঘৰ নং : 160 বয়স : 38 লিঙ্গ : পুৰুষ	LQW9035487	E 903 নাম : শেবালী শৰণীয়া স্বামীৰ নাম: কামেশ্বৰ ঘৰ নং : 1100 বয়স : 53 লিঙ্গ : মহিলা	LQW9035498
E 904 নাম : বমেন শৰণীয়া পিতাৰ নাম: কামেশ্বৰ শৰণীয়া ঘৰ নং : 1100 বয়স : 84 লিঙ্গ : পুৰুষ	LQW9035512	E 905 নাম : নিৰ্মল শৰণীয়া পিতাৰ নাম: প্ৰসাদ ঘৰ নং : 1108 বয়স : 68 লিঙ্গ : পুৰুষ	LQW9035523	E 906 নাম : ভাৰতী শৰণীয়া স্বামীৰ নাম: নিয়ল ঘৰ নং : 1108 বয়স : 58 লিঙ্গ : মহিলা	LQW9035534
S 907 নাম : সুবোধ শৰণীয়া পিতাৰ নাম: সুবৰ ঘৰ নং : 1107 বয়স : 68 লিঙ্গ : পুৰুষ	LQW9035545	S 908 নাম : কমলা শৰণীয়া স্বামীৰ নাম: সুবোধ শৰণীয়া ঘৰ নং : 1107 বয়স : 58 লিঙ্গ : মহিলা	LQW9035556	S 909 নাম : দীপক শৰণীয়া পিতাৰ নাম: সুবোধ ঘৰ নং : 1107 বয়স : 40 লিঙ্গ : পুৰুষ	LQW9035567
910 নাম : চম্পা শৰণীয়া স্বামীৰ নাম: মোহিত ঘৰ নং : 1106 বয়স : 78 লিঙ্গ : মহিলা	LQW9035578	911 নাম : কান্তেশ্বৰ শৰণীয়া পিতাৰ নাম: মহিত শৰণীয়া ঘৰ নং : 1106 বয়স : 49 লিঙ্গ : পুৰুষ	LQW9035589	912 নাম : মামনী শৰণীয়া স্বামীৰ নাম: কান্তেশ্বৰ শৰণীয়া ঘৰ নং : 1106 বয়স : 48 লিঙ্গ : মহিলা	LQW9035603
# 913 নাম : নিজৰা শৰণীয়া স্বামীৰ নাম: নব শৰণীয়া ঘৰ নং : 164 বয়স : 33 লিঙ্গ : মহিলা	LQW9035614	# 914 নাম : পুতুলী শৰণীয়া স্বামীৰ নাম: কনক ঘৰ নং : 165 বয়স : 68 লিঙ্গ : মহিলা	LQW9035647	# 915 নাম : ৰাজ শৰণীয়া পিতাৰ নাম: কনক দাস ঘৰ নং : 165ক বয়স : 36 লিঙ্গ : পুৰুষ	LQW9035625
# 916 নাম : দিপেন শৰণীয়া পিতাৰ নাম: কনক ঘৰ নং : 165 বয়স : 33 লিঙ্গ : পুৰুষ	LQW9035636	# 917 নাম : সীমা শৰণীয়া পিতাৰ নাম: ধনেশ্বৰ শৰণীয়া ঘৰ নং : 165ক বয়স : 31 লিঙ্গ : মহিলা	LQW1934196	# 918 নাম : কপিল শৰণীয়া পিতাৰ নাম: কনক শৰণীয়া ঘৰ নং : 169খ বয়স : 30 লিঙ্গ : পুৰুষ	LQW1934185
# 919 নাম : সৰলা বৈশ্য স্বামীৰ নাম: আনন্দ ঘৰ নং : 166জি বয়স : 78 লিঙ্গ : মহিলা	LQW9035669	# 920 নাম : কৈলাশ শৰণীয়া পিতাৰ নাম: আনন্দ শৰণীয়া ঘৰ নং : 166জি বয়স : 31 লিঙ্গ : পুৰুষ	LQW1934209	921 নাম : লতিকা শৰণীয়া স্বামীৰ নাম: দধি ঘৰ নং : 1180 বয়স : 59 লিঙ্গ : মহিলা	LQW9035692
922 নাম : প্ৰাঞ্জল দাস পিতাৰ নাম: দধিৰাম ঘৰ নং : 1180 বয়স : 36 লিঙ্গ : পুৰুষ	LQW9035716	# 923 নাম : কৰুণা বৈশ্য পিতাৰ নাম: উপেন ঘৰ নং : 171 বয়স : 48 লিঙ্গ : পুৰুষ	LQW9035783	# 924 নাম : দময়ন্তী বৈশ্য স্বামীৰ নাম: কৰুণা ঘৰ নং : 171 বয়স : 43 লিঙ্গ : মহিলা	LQW9035794
# 925 নাম : ৰূপা বৈশ্য স্বামীৰ নাম: কিশোৰ বৈশ্য ঘৰ নং : 171ক বয়স : 27 লিঙ্গ : মহিলা	LQW0498881	926 নাম : উমেশ বৈশ্য পিতাৰ নাম: বালিৰাম ঘৰ নং : 1188 বয়স : 68 লিঙ্গ : পুৰুষ	LQW9035852	927 নাম : নিপেন বৈশ্য পিতাৰ নাম: উমেশ বৈশ্য ঘৰ নং : 1188 বয়স : 38 লিঙ্গ : পুৰুষ	LQW9035863
928 নাম : ধীৰেন বৈশ্য পিতাৰ নাম: উমেশ বৈশ্য ঘৰ নং : 1188 বয়স : 36 লিঙ্গ : পুৰুষ	LQW9035874	929 নাম : সবিতা বৈশ্য অন্যান্য: উমেশ বৈশ্য ঘৰ নং : 1188 বয়স : 34 লিঙ্গ : মহিলা	LQW0034157	E 930 নাম : বেখামনি বৈশ্য স্বামীৰ নাম: নিপেন বৈশ্য ঘৰ নং : 1188 বয়স : 30 লিঙ্গ : মহিলা	LQW1934232



E 931 নাম : হৰ্ণাৰাম শৰণীয়া পিতাৰ নাম : হৰ্ণাৰাম ঘৰ নং : 118 বয়স : 68 লিঙ্গ : পুৰুষ	LQW9035885 ফটো উপলব্ধ	# 932 নাম : লভিতা শৰণীয়া স্বামীৰ নাম : হৰ্ণাৰাম ঘৰ নং : 174 বয়স : 58 লিঙ্গ : মহিলা	LQW9035896 ফটো উপলব্ধ	# 933 নাম : নিদানী শৰণীয়া পিতাৰ নাম : হৰ্ণাৰাম শৰণীয়া ঘৰ নং : 174 বয়স : 48 লিঙ্গ : মহিলা	LQW9035910 ফটো উপলব্ধ
934 নাম : ধৰ্মেশ্বৰ শৰণীয়া পিতাৰ নাম : হৰ্ণাৰাম ঘৰ নং : 118 বয়স : 38 লিঙ্গ : পুৰুষ	LQW9035909 ফটো উপলব্ধ	935 নাম : তৰালি শৰণীয়া স্বামীৰ নাম : ধৰ্মেশ্বৰ ঘৰ নং : 118 বয়স : 35 লিঙ্গ : মহিলা	LQW9035921 ফটো উপলব্ধ	# 936 নাম : দিপালী সৰণীয়া স্বামীৰ নাম : অমূল্য সৰণীয়া ঘৰ নং : 147 বয়স : 56 লিঙ্গ : মহিলা	LQW9035954 ফটো উপলব্ধ
# 937 নাম : জগদিশ শৰণীয়া পিতাৰ নাম : অমূল্য শৰণীয়া ঘৰ নং : 147 বয়স : 33 লিঙ্গ : পুৰুষ	LQW9035932 ফটো উপলব্ধ	S 938 নাম : ইৰানি বড়ো স্বামীৰ নাম : মেচকা বড়ো ঘৰ নং : 118 বয়স : 42 লিঙ্গ : মহিলা	LQW9036015 ফটো উপলব্ধ	# 939 নাম : কেশব ভট্ট পিতাৰ নাম : গোপাল ঘৰ নং : 176 বয়স : 83 লিঙ্গ : পুৰুষ	LQW9036037 ফটো উপলব্ধ
# 940 নাম : কল্যাণী ভট্ট স্বামীৰ নাম : কেশব ঘৰ নং : 176 বয়স : 58 লিঙ্গ : মহিলা	LQW9036048 ফটো উপলব্ধ	# 941 নাম : তপন ভট্ট পিতাৰ নাম : কেশব ঘৰ নং : 176 বয়স : 47 লিঙ্গ : পুৰুষ	LQW9036060 ফটো উপলব্ধ	# 942 নাম : পুষ্পাঞ্জলী মুছাহাৰী স্বামীৰ নাম : হোম্ৰাং বড়ো ঘৰ নং : 177 বয়স : 35 লিঙ্গ : মহিলা	LQW0229005 ফটো উপলব্ধ
# 943 নাম : হীশাং বড়ো পিতাৰ নাম : দুৰ্গেশ্বৰ বড়ো ঘৰ নং : 177 বয়স : 37 লিঙ্গ : পুৰুষ	LQW9036082 ফটো উপলব্ধ	# 944 নাম : দুৰ্গেশ্বৰ বড়ো পিতাৰ নাম : দাবলা ঘৰ নং : 177 বয়স : 74 লিঙ্গ : পুৰুষ	LQW9036093 ফটো উপলব্ধ	S 945 নাম : গীতা বড়ো পিতাৰ নাম : পৰীক্ষিত বড়ো ঘৰ নং : 176 বয়স : 32 লিঙ্গ : মহিলা	LQW1934254 ফটো উপলব্ধ
# 946 নাম : ডালিমী দেউৰী স্বামীৰ নাম : চহীৰ চৰণ দেউৰী ঘৰ নং : 177 বয়স : 56 লিঙ্গ : মহিলা	LQW9036139 ফটো উপলব্ধ	# 947 নাম : ভিমবিৰ দেউৰী পিতাৰ নাম : চহীৰ চৰণ দেউৰী ঘৰ নং : 177 বয়স : 40 লিঙ্গ : পুৰুষ	LQW9036140 ফটো উপলব্ধ	S 948 নাম : ৰমি দাস পিতাৰ নাম : জীৰা দাস ঘৰ নং : 115 বয়স : 33 লিঙ্গ : মহিলা	LQW0036137 ফটো উপলব্ধ
S 949 নাম : লভিতা দাস স্বামীৰ নাম : নিপু কুমাৰ দাস দাস ঘৰ নং : 115 বয়স : 31 লিঙ্গ : মহিলা	LQW0036178 ফটো উপলব্ধ	S 950 নাম : কংকনা দাস পিতাৰ নাম : ৰাম চন্দ্ৰ দাস ঘৰ নং : 115 বয়স : 25 লিঙ্গ : মহিলা	LQW0228460 ফটো উপলব্ধ	# 951 নাম : ৰামচন্দ্ৰ দাস পিতাৰ নাম : বিহাৰী ঘৰ নং : 178 বয়স : 53 লিঙ্গ : পুৰুষ	LQW9036195 ফটো উপলব্ধ
# 952 নাম : মামনি দাস স্বামীৰ নাম : ৰামচন্দ্ৰ দাস ঘৰ নং : 178 বয়স : 41 লিঙ্গ : মহিলা	LQW9036208 ফটো উপলব্ধ	# 953 নাম : বিশাল দাস পিতাৰ নাম : ৰাম চন্দ্ৰ দাস ঘৰ নং : 178 বয়স : 22 লিঙ্গ : পুৰুষ	LQW1987791 ফটো উপলব্ধ	S 954 নাম : বিমলা দাস স্বামীৰ নাম : প্ৰতাপ ঘৰ নং : 115 বয়স : 63 লিঙ্গ : মহিলা	LQW9036219 ফটো উপলব্ধ
# 955 নাম : দিপক দাস পিতাৰ নাম : প্ৰতাপ ঘৰ নং : 179 বয়স : 43 লিঙ্গ : পুৰুষ	LQW9036220 ফটো উপলব্ধ	# 956 নাম : দীপ দাস পিতাৰ নাম : প্ৰতাপ ঘৰ নং : 179 বয়স : 38 লিঙ্গ : পুৰুষ	LQW9036231 ফটো উপলব্ধ	S2 957 নাম : বন্দনা দাস পিতাৰ নাম : প্ৰতাপ দাস ঘৰ নং : 115 বয়স : 32 লিঙ্গ : মহিলা	LQW1934265 ফটো উপলব্ধ
# 958 নাম : পম্পি দাস স্বামীৰ নাম : দিপক দাস ঘৰ নং : 179 বয়স : 34 লিঙ্গ : মহিলা	LQW9040000 ফটো উপলব্ধ	#2 959 নাম : দীপতৌতি দাস মাতৃৰ নাম : বিমলা দাস ঘৰ নং : 179 বয়স : 31 লিঙ্গ : পুৰুষ	LQW9039990 ফটো উপলব্ধ	S2 960 নাম : উৰ্মিলা বড়ো পিতাৰ নাম : লুধীয়া বড়ো ঘৰ নং : বাউমাথা বয়স : 22 লিঙ্গ : মহিলা	LQW1983287 ফটো উপলব্ধ



961	UUJ0099838
নাম : জমি শৰণীয়া পিতাৰ নাম: ৰঞ্জিত শৰণীয়া ঘৰ নং : বৰিমাথা বয়স : 20 লিঙ্গ : মহিলা	ফটো উপলব্ধ

# 962	UUJ0141689
নাম : দীপক দাস পিতাৰ নাম: দেবীৰাম দাস ঘৰ নং : 79ক বয়স : 53 লিঙ্গ : পুৰুষ	ফটো উপলব্ধ

# 963	UUJ0105015
নাম : লভিতা ৰাজবংশী পিতাৰ নাম: বৰুন ৰাজবংশী ঘৰ নং : 94খ বয়স : 19 লিঙ্গ : মহিলা	ফটো উপলব্ধ

964	LQW8938247
নাম : তিলক চন্দ্ৰ শৰ্মা পিতাৰ নাম: লোকনাথ শৰ্মা ঘৰ নং : ঘৰ নং 85 খ বয়স : 49 লিঙ্গ : পুৰুষ	ফটো উপলব্ধ

965	UUJ0149146
নাম : আকাশদীপ মদাহী পিতাৰ নাম: বাটী মদাহী ঘৰ নং : হাটুস নো 18 বয়স : 19 লিঙ্গ : পুৰুষ	ফটো উপলব্ধ

# 966	LQW2004224
নাম : বিষ্ণু তালুকদাৰ পিতাৰ নাম: মহিম তালুকদাৰ ঘৰ নং : 72খ বয়স : 47 লিঙ্গ : পুৰুষ	ফটো উপলব্ধ

967	UUJ0144550
নাম : চুমন দাস পিতাৰ নাম: জয়দেব দাস ঘৰ নং : ঘৰ নং-101ক বয়স : 19 লিঙ্গ : পুৰুষ	ফটো উপলব্ধ

# 968	UUJ0147090
নাম : ৰিতু বালা বড়ো স্বামীৰ নাম: চপন চন্দ্ৰ শৰণীয়া ঘৰ নং : 153ক বয়স : 39 লিঙ্গ : মহিলা	ফটো উপলব্ধ

S2 969	UUJ0100305
নাম : বিবাহী বসুমতাৰী পিতাৰ নাম: ৰমেশ বসুমতাৰী ঘৰ নং : নো বয়স : 19 লিঙ্গ : মহিলা	ফটো উপলব্ধ

S 970	LQW9036162
নাম : সাবিত্ৰী দাস স্বামীৰ নাম: জিৰা দাস ঘৰ নং : বয়স : 51 লিঙ্গ : মহিলা	ফটো উপলব্ধ



971	1	UUI0159046	ফটো উপলব্ধ	নাম : মনিষা নাথ মাতৃৰ নাম: ববিতা নাথ ঘৰ নং : 166 খ বয়স : 23 লিঙ্গ : মহিলা
972	1	UUI0161968	ফটো উপলব্ধ	নাম : দিগন্ত মদাহী মাতৃৰ নাম: নলিনী মদাহী ঘৰ নং : 44ক বয়স : 24 লিঙ্গ : পুৰুষ
973	1	UUI0161943	ফটো উপলব্ধ	নাম : বৰ্ণালী শৰণীয়া পিতাৰ নাম: অতুল শৰণীয়া ঘৰ নং : 187ক বয়স : 23 লিঙ্গ : মহিলা
974	1	UUI0162586	ফটো উপলব্ধ	নাম : দিপাঞ্জলী দেৱী স্বামীৰ নাম: অঞ্জন মেধি ঘৰ নং : 42 বয়স : 30 লিঙ্গ : মহিলা
975	1	UUI0162578	ফটো উপলব্ধ	নাম : ফাগুনি বড়ো স্বামীৰ নাম: দিপাংকৰ মদাহী ঘৰ নং : 13 বয়স : 25 লিঙ্গ : মহিলা
976	1	UUI0162552	ফটো উপলব্ধ	নাম : কৃষ্ণা তালুকদাৰ স্বামীৰ নাম: বাতুল বেজবৰুৱা ঘৰ নং : 127 বয়স : 22 লিঙ্গ : মহিলা
#1 977	1	UUI0166264	ফটো উপলব্ধ	নাম : ইন্দু দৈমাৰী স্বামীৰ নাম: কিশোৰ মদাহী ঘৰ নং : 45 বয়স : 25 লিঙ্গ : মহিলা
978	1	UUI0167981	ফটো উপলব্ধ	নাম : তৃষ্ণা নাথ পিতাৰ নাম: সঞ্জীৱ নাথ ঘৰ নং : 166খ বয়স : 19 লিঙ্গ : মহিলা
979	1	UUI0168005	ফটো উপলব্ধ	নাম : নমিতা শৰণীয়া স্বামীৰ নাম: মংকেশ মদাহী ঘৰ নং : 37ক বয়স : 30 লিঙ্গ : মহিলা
980	1	UUI0168021	ফটো উপলব্ধ	নাম : প্ৰতিমা মদাহী পিতাৰ নাম: লাচিত মদাহী ঘৰ নং : 18চি বয়স : 19 লিঙ্গ : পুৰুষ
981	1	UUI0168047	ফটো উপলব্ধ	নাম : হিয়াৰানী মদাহী পিতাৰ নাম: তপন মদাহী ঘৰ নং : 21ক বয়স : 18 লিঙ্গ : মহিলা
982	1	UUI0168054	ফটো উপলব্ধ	নাম : নয়ন বেজবৰুৱা পিতাৰ নাম: চাৰিন বেজবৰুৱা ঘৰ নং : 125গ বয়স : 20 লিঙ্গ : পুৰুষ
983	1	UUI0168062	ফটো উপলব্ধ	নাম : অংকুৰ কলিতা পিতাৰ নাম: সঞ্জয় কলিতা ঘৰ নং : 95 বয়স : 20 লিঙ্গ : পুৰুষ
984	1	UUI0168070	ফটো উপলব্ধ	নাম : নয়নমনি বসুমতাৰী পিতাৰ নাম: দেবেন বসুমতাৰী ঘৰ নং : 56ক বয়স : 18 লিঙ্গ : মহিলা
985	1	UUI0169664	ফটো উপলব্ধ	নাম : ভনীসিতা কুমাৰ স্বামীৰ নাম: বনজিত ৰাজবংশী ঘৰ নং : 93খ চি বয়স : 20 লিঙ্গ : মহিলা
986	1	UUI0169672	ফটো উপলব্ধ	নাম : চুনিতা ৰাজবংশী স্বামীৰ নাম: সঞ্জীত তালুকদাৰ ঘৰ নং : 142 বয়স : 27 লিঙ্গ : মহিলা
987	1	UUI0169748	ফটো উপলব্ধ	নাম : জৰি দজী স্বামীৰ নাম: সোন্জয় দাস ঘৰ নং : 67ক বয়স : 33 লিঙ্গ : মহিলা
988	1	UUI0169755	ফটো উপলব্ধ	নাম : চানি শীল মাতৃৰ নাম: চম্পা শীল ঘৰ নং : 25 বয়স : 19 লিঙ্গ : পুৰুষ
989	1	UUI0175638	ফটো উপলব্ধ	নাম : ডালিমী দাস স্বামীৰ নাম: দিপেন শৰণীয়া ঘৰ নং : 165 বয়স : 23 লিঙ্গ : মহিলা
990	1	UUI0175679	ফটো উপলব্ধ	নাম : সৌৰভ ঠাকুৰীয়া পিতাৰ নাম: গনেশ ঠাকুৰীয়া ঘৰ নং : 138ঘ বয়স : 22 লিঙ্গ : পুৰুষ
991	1	UUI0175703	ফটো উপলব্ধ	নাম : মনু মেধি পিতাৰ নাম: থানেশ্বৰ মেধি ঘৰ নং : 33 বয়স : 46 লিঙ্গ : পুৰুষ
992	1	UUI0175745	ফটো উপলব্ধ	নাম : বিনয় বড়ো পিতাৰ নাম: মুক্তা বড়ো ঘৰ নং : 38ক বয়স : 42 লিঙ্গ : পুৰুষ
993	1	UUI0176859	ফটো উপলব্ধ	নাম : হিমালী দাস স্বামীৰ নাম: মনোজ চন্দ্ৰ শৰণীয়া ঘৰ নং : 2ক বয়স : 38 লিঙ্গ : মহিলা
994	1	UUI0176917	ফটো উপলব্ধ	নাম : মঙ্গকেশ মদাহী পিতাৰ নাম: বৃদেন মদাহী ঘৰ নং : 37ক বয়স : 31 লিঙ্গ : পুৰুষ
#2 995	1	UUI0176941	ফটো উপলব্ধ	নাম : লভিতা বড়ো পিতাৰ নাম: নবীন বড়ো ঘৰ নং : 50 বয়স : 23 লিঙ্গ : মহিলা
996	1	UUI0177022	ফটো উপলব্ধ	নাম : বিজয় বড়ো পিতাৰ নাম: শৈলেন বড়ো ঘৰ নং : 56 ঘ চি বয়স : 35 লিঙ্গ : পুৰুষ
997	1	UUI0177030	ফটো উপলব্ধ	নাম : পূৰ্ণিমা ৰাজবংশী স্বামীৰ নাম: জিতু ৰাজবংশী ঘৰ নং : 93 ক চি বয়স : 21 লিঙ্গ : মহিলা
998	1	UUI0177048	ফটো উপলব্ধ	নাম : অজয় বৰ্মন পিতাৰ নাম: শৈলেন বৰ্মন ঘৰ নং : 56 ডি বয়স : 35 লিঙ্গ : পুৰুষ
999	1	UUI0177303	ফটো উপলব্ধ	নাম : কবিতা বড়ো পিতাৰ নাম: নবীন বড়ো ঘৰ নং : 50 বয়স : 22 লিঙ্গ : মহিলা
1000	1	UUI0177337	ফটো উপলব্ধ	নাম : ববিতা হীৰা স্বামীৰ নাম: জয়ন্ত বৈশ্য ঘৰ নং : 172ক বয়স : 20 লিঙ্গ : মহিলা



1001	1	UU10178467
নাম : গনেশ ঠাকুৰীয়া পিতাৰ নাম : মমতি চন্দ্ৰ ঠাকুৰীয়া ঘৰ নং : 138ঘ বয়স : 49 লিঙ্গ : পুৰুষ		
ফটো উপলব্ধ		

1002	1	UU10178657
নাম : বানী বড়ো স্বামীৰ নাম : অজয় বৰ্মন ঘৰ নং : 56ডি বয়স : 28 লিঙ্গ : মহিলা		
ফটো উপলব্ধ		

1003	1	UU10179853
নাম : গুচুম বড়ো স্বামীৰ নাম : শৈলেন বড়ো ঘৰ নং : 56ঘ সী বয়স : 61 লিঙ্গ : মহিলা		
ফটো উপলব্ধ		

1004	1	UU10186320
নাম : সুৰেন্দ্ৰ নাথ বসুমতাৰী অন্যান্য : ধনজিত্ত বসুমতাৰী ঘৰ নং : 48খ সী বয়স : 68 লিঙ্গ : পুৰুষ		
ফটো উপলব্ধ		



1005	1	UU10195297	নাম : শৈলেন্দ্ৰ বেজবৰুৱা পিতাৰ নাম : গৌতম বেজবৰুৱা ঘৰ নং : 125জি বয়স : 21 লিঙ্গ : পুৰুষ	ফটো উপলব্ধ	1006	1	UU10195263	নাম : হিমালী বৰুৱা স্বামীৰ নাম : গৌতম বৰুৱা ঘৰ নং : 125জি বয়স : 40 লিঙ্গ : মহিলা	ফটো উপলব্ধ	1007	1	UU10195222	নাম : কমল বেজবৰুৱা পিতাৰ নাম : গৌতম বেজবৰুৱা ঘৰ নং : 125জি বয়স : 19 লিঙ্গ : পুৰুষ	ফটো উপলব্ধ
1008	1	UU10199299	নাম : লভিতা দাস স্বামীৰ নাম : নিপু কুমাৰ দাস ঘৰ নং : 178 বয়স : 32 লিঙ্গ : মহিলা	ফটো উপলব্ধ	1009	1	UU10199356	নাম : জিৰা দাস পিতাৰ নাম : বিহাৰী দাস ঘৰ নং : 178 বয়স : 64 লিঙ্গ : পুৰুষ	ফটো উপলব্ধ	1010	1	UU10199638	নাম : পল্লবী শৰণীয়া পিতাৰ নাম : ৰবীন দাস ঘৰ নং : 6 ক বয়স : 23 লিঙ্গ : মহিলা	ফটো উপলব্ধ
1011	1	UU10199646	নাম : গঙ্গাধৰ শৰণীয়া পিতাৰ নাম : চক্ৰধৰ দাস ঘৰ নং : 6 ক বয়স : 47 লিঙ্গ : পুৰুষ	ফটো উপলব্ধ	1012	1	UU10199653	নাম : নিৰ্মালী শৰণীয়া পিতাৰ নাম : ৰবীন দাস ঘৰ নং : 6 ক বয়স : 20 লিঙ্গ : মহিলা	ফটো উপলব্ধ	1013	1	UU10199661	নাম : সুমিত্ৰা শৰণীয়া স্বামীৰ নাম : চক্ৰধৰ শৰণীয়া ঘৰ নং : 6 খ বয়স : 73 লিঙ্গ : মহিলা	ফটো উপলব্ধ
1014	1	UU10199703	নাম : ৰাজু শৰণীয়া পিতাৰ নাম : ধৰ্মেশ্বৰ শৰণীয়া ঘৰ নং : 12 ক বয়স : 20 লিঙ্গ : পুৰুষ	ফটো উপলব্ধ	1015	1	UU10199760	নাম : বিজয় শৰণীয়া পিতাৰ নাম : চক্ৰ দাস ঘৰ নং : 6 খ বয়স : 47 লিঙ্গ : পুৰুষ	ফটো উপলব্ধ	1016	1	UU10199786	নাম : সবিতা শৰণীয়া স্বামীৰ নাম : বিজয় শৰণীয়া ঘৰ নং : 6 খ বয়স : 38 লিঙ্গ : মহিলা	ফটো উপলব্ধ
1017	1	UU10200006	নাম : বিমলা দাস স্বামীৰ নাম : প্ৰতাপ দাস ঘৰ নং : 179 বয়স : 64 লিঙ্গ : মহিলা	ফটো উপলব্ধ	1018	1	UU10200188	নাম : প্ৰনিতা বেজবৰুৱা স্বামীৰ নাম : বিনন্দ বেজবৰুৱা ঘৰ নং : 121 ক বয়স : 39 লিঙ্গ : মহিলা	ফটো উপলব্ধ	1019	1	UU10200295	নাম : মনালিছা বেজবৰুৱা পিতাৰ নাম : বিনন্দ বেজবৰুৱা ঘৰ নং : 121 ক বয়স : 19 লিঙ্গ : মহিলা	ফটো উপলব্ধ
1020	1	UU10200337	নাম : সৰলা দাস স্বামীৰ নাম : ৰবীন দাস ঘৰ নং : 6 ক বয়স : 47 লিঙ্গ : মহিলা	ফটো উপলব্ধ	1021	1	UU10200360	নাম : বিনন্দ বেজবৰুৱা অন্যান্য : প্ৰনিতা বেজবৰুৱা ঘৰ নং : 121 ক বয়স : 48 লিঙ্গ : পুৰুষ	ফটো উপলব্ধ	1022	1	UU10200410	নাম : ৰবীন দাস অন্যান্য : সৰলা দাস ঘৰ নং : 6 ক বয়স : 58 লিঙ্গ : পুৰুষ	ফটো উপলব্ধ
1023	1	UU10201038	নাম : দীপক শৰণীয়া পিতাৰ নাম : সুবোধ শৰণীয়া ঘৰ নং : 163 ক বয়স : 40 লিঙ্গ : পুৰুষ	ফটো উপলব্ধ	1024	1	UU10201020	নাম : মিনতি শৰণীয়া স্বামীৰ নাম : দীপক শৰণীয়া ঘৰ নং : 163 ক বয়স : 44 লিঙ্গ : মহিলা	ফটো উপলব্ধ	1025	1	UU10201046	নাম : কমলা শৰণীয়া স্বামীৰ নাম : সুবোধ শৰণীয়া ঘৰ নং : 163 ক বয়স : 58 লিঙ্গ : মহিলা	ফটো উপলব্ধ
1026	1	UU10201053	নাম : সুবোধ শৰণীয়া পিতাৰ নাম : সন্ধ্যা শৰণীয়া ঘৰ নং : 163 বয়স : 69 লিঙ্গ : পুৰুষ	ফটো উপলব্ধ	1027	1	UU10201418	নাম : জমি শৰণীয়া পিতাৰ নাম : ৰঞ্জিত শৰণীয়া ঘৰ নং : 157 বয়স : 20 লিঙ্গ : মহিলা	ফটো উপলব্ধ	1028	1	UU10202671	নাম : নিপু কুমাৰ দাস পিতাৰ নাম : জিৰা দাস ঘৰ নং : 178 বয়স : 64 লিঙ্গ : পুৰুষ	ফটো উপলব্ধ
1029	1	UU10202705	নাম : সাৱিত্ৰী দাস অন্যান্য : জিৰা দাস ঘৰ নং : 178 বয়স : 52 লিঙ্গ : মহিলা	ফটো উপলব্ধ	1030	1	UU10202978	নাম : তপন ঠাকুৰীয়া পিতাৰ নাম : মহেশ্বৰ ঠাকুৰীয়া ঘৰ নং : 74 বয়স : 49 লিঙ্গ : পুৰুষ	ফটো উপলব্ধ	1031	1	UU10203646	নাম : গিতিমা কুমাৰ স্বামীৰ নাম : অখিল কুমাৰ ঘৰ নং : 107 ক বয়স : 36 লিঙ্গ : মহিলা	ফটো উপলব্ধ
1032	1	UU10204255	নাম : জদমণী বনিয়া পিতাৰ নাম : ধৰনী বনিয়া ঘৰ নং : 166 ক বয়স : 29 লিঙ্গ : পুৰুষ	ফটো উপলব্ধ	1033	1	UU10209288	নাম : জমন ৰাজবংশী পিতাৰ নাম : সনাতন ৰাজবংশী ঘৰ নং : 93 বয়স : 18 লিঙ্গ : পুৰুষ	ফটো উপলব্ধ	1034	1	UU10209452	নাম : লভিতা ৰাজবংশী মাতৃৰ নাম : নিশা ৰাজবংশী ঘৰ নং : 94 খ বয়স : 19 লিঙ্গ : মহিলা	ফটো উপলব্ধ

ভোটাৰৰ সাৰাংশ

A) ভোটাৰৰ সংখ্যা

	তালিকাৰ প্ৰকাৰ	তালিকাৰ চিনাক্তকৰণ	ভোটাৰৰ সংখ্যা							
			পুৰুষ	মহিলা	৩য় লিঙ্গ	মুঠ				
I	মূল তালিকা	মূল তালিকা	বিশেষ সংশোধন, 2026 চনৰ পূৰ্বৰ 2025 চনৰ মূল তালিকাৰ লগত থকা সংযোজন সমূহ একত্ৰিতকৰন কৰা তালিকা।				469	501	0	970
II	যোগ তালিকা	পৰিপূৰক 1	বিশেষ সংক্ষিপ্ত সংশোধন, 2026				13	21	0	34
		পৰিপূৰক 2	অনবিচ্ছিন্ন সংশোধন 2026				14	16	0	30
			মুঠ				27	37	0	64
III	বিয়োজন তালিকা	পৰিপূৰক 1	বিশেষ সংক্ষিপ্ত সংশোধন, 2026				38	89	0	127
		পৰিপূৰক 2	অনবিচ্ছিন্ন সংশোধন 2026				6	6	0	12
			মুঠ				44	95	0	139
IV	লিংগ ক্ষেত্ৰত পৰিবৰ্তনৰ বাবে পাৰ্থক্য					0	0	0	0	
এই সংশোধনৰ পিছত ভোটাৰ তালিকাত ভোটাৰৰ মুঠ সংখ্যা (I+II-III+IV)						452	443	0	895	

B) শুধৰনীৰ সংখ্যা

তালিকাৰ প্ৰকাৰ	তালিকাৰ চিনাক্তকৰণ	শুধৰনীৰ সংখ্যা
পৰিপূৰক 1	বিশেষ সংক্ষিপ্ত সংশোধন, 2026	273
পৰিপূৰক 2	অনবিচ্ছিন্ন সংশোধন 2026	17
	মুঠ	290

নিৰ্বাচক পঞ্জীয়ন বিষয়াৰ স্বাক্ষৰ

E-মৃত, S-স্থানান্তৰিত/ বাসস্থান পৰিবৰ্তন, R-প্ৰতিলিপি, M-নিখোজ, Q-অযোগ্য