



ভোটাৰ তালিকা 2026 S03 অসম

বিধানসভা সমষ্টিৰ নম্বৰ, নাম আৰু সংৰক্ষণৰ স্থিতি : 42 - বাক্সা (অনুসূচিত জনজাতি)		খণ্ড নং : 151																			
এই বিধানসভা সমষ্টিত কোন সংসদীয় সমষ্টিৰ অন্তৰ্গত তাৰ নম্বৰ, নাম আৰু সংৰক্ষণ স্থিতি : 1 - কোকৰাঝাৰ (অনুসূচিত জনজাতি)																					
1. সংশোধনৰ বিৱৰণ																					
সংশোধনৰ বছৰ	2026	তালিকাৰ চিনাক্তকৰণ																			
ভিত্তি তাৰিখ	01-04-2026	বিশেষ সংশোধন, 2026 চনৰ পূৰ্বৰ 2025 চনৰ মূল তালিকাৰ লগত থকা সংযোজন সমূহ একত্ৰিতকৰণ কৰা তালিকা।																			
সংশোধনৰ প্ৰকাৰ	বিশেষ সংশোধন 2026																				
প্ৰকাশনৰ তাৰিখ	23-03-2026																				
2. খণ্ড আৰু ভোটগ্ৰহন কেন্দ্ৰৰ বিৱৰণ																					
খণ্ডৰ অন্তৰ্গত এলেকা সমূহৰ নম্বৰ আৰু নাম																					
1-দংপাৰ	<table border="1" style="width: 100%; border-collapse: collapse;"> <tr> <td>মূল চহৰ/গাওঁ</td> <td>: বৰিমাখা</td> </tr> <tr> <td>ৱাৰ্ড নং</td> <td>:</td> </tr> <tr> <td>ডাকঘৰ</td> <td>: বৰিমাখা</td> </tr> <tr> <td>পুলিচ থানা</td> <td>: বৰবৰী</td> </tr> <tr> <td>ব্লক</td> <td>: টিহু-বৰমা</td> </tr> <tr> <td>ৰাজহ চক্ৰ</td> <td>: বৰমা</td> </tr> <tr> <td>জিলা</td> <td>: বাক্সা</td> </tr> <tr> <td>পিনকোড</td> <td>: 781333</td> </tr> </table>					মূল চহৰ/গাওঁ	: বৰিমাখা	ৱাৰ্ড নং	:	ডাকঘৰ	: বৰিমাখা	পুলিচ থানা	: বৰবৰী	ব্লক	: টিহু-বৰমা	ৰাজহ চক্ৰ	: বৰমা	জিলা	: বাক্সা	পিনকোড	: 781333
মূল চহৰ/গাওঁ	: বৰিমাখা																				
ৱাৰ্ড নং	:																				
ডাকঘৰ	: বৰিমাখা																				
পুলিচ থানা	: বৰবৰী																				
ব্লক	: টিহু-বৰমা																				
ৰাজহ চক্ৰ	: বৰমা																				
জিলা	: বাক্সা																				
পিনকোড	: 781333																				
3. ভোটগ্ৰহন কেন্দ্ৰৰ বিৱৰণ																					
ভোটগ্ৰহন কেন্দ্ৰৰ নম্বৰ আৰু নাম :		ভোটগ্ৰহন কেন্দ্ৰৰ প্ৰকাৰ (পুৰুষ/মহিলা/সাধাৰণ)		সাধাৰণ																	
151 - বড়িমাখা উচ্চতৰ মাধ্যমিক বিদ্যালয় (বাঁও শাখা)		খণ্ডৰ অন্তৰ্গত সহায়ক ভোটগ্ৰহন কেন্দ্ৰৰ সংখ্যা :		0																	
ভোটগ্ৰহন কেন্দ্ৰৰ ঠিকনা :																					
বড়িমাখা উচ্চতৰ মাধ্যমিক বিদ্যালয়, কোথালী নং ২, বড়িমাখা																					
4. ভোটাৰৰ সংখ্যা																					
আৰম্ভনি ক্ৰমিক নং	শেষ ক্ৰমিক নং	মুঠ ভোটাৰ																			
		পুৰুষ	মহিলা	৩য় লিঙ্গ	মুঠ																
1	521	258	248	0	506																

নিৰ্বাচক পঞ্জীয়ন বিষয়াৰ স্বাক্ষৰ

Nazri Naksha



Google Map View



Polling Station Building Front View



ভোটগ্ৰহন কেন্দ্ৰৰ সন্মুখৰ দৃশ্য



Cad View

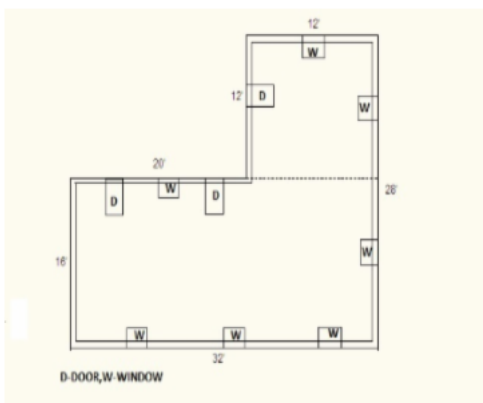

Key MAP View

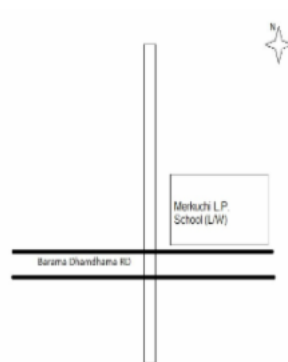



# 1 নাম : হীৰকজ্যোতি বেজবৰুৱা পিতাৰ নাম: গনেশ বেজবৰুৱা ঘৰ নং : 264(ক) বয়স : 22 লিঙ্গ : পুৰুষ	LQW1441765 ফটো উপলব্ধ	2 নাম : জয়খংগ বৰো পিতাৰ নাম: শেলেন বৰো ঘৰ নং : 50 বয়স : 24 লিঙ্গ : পুৰুষ	UUI0093039 ফটো উপলব্ধ	3 নাম : শ্ৰেণী শৰণীয়া স্বামীৰ নাম: বিৰেন শৰণীয়া ঘৰ নং : ৭৪ বয়স : 43 লিঙ্গ : মহিলা	LQW0359224 ফটো উপলব্ধ
4 নাম : ধনমনি শৰণীয়া পিতাৰ নাম: বিৰেন শৰণীয়া ঘৰ নং : 74 বয়স : 21 লিঙ্গ : পুৰুষ	LQW1982164 ফটো উপলব্ধ	5 নাম : নব বড়ো পিতাৰ নাম: লাংটিয়া বড়ো ঘৰ নং : 81 বয়স : 19 লিঙ্গ : পুৰুষ	UUI0115329 ফটো উপলব্ধ	# 6 নাম : নবজিত বৰুৱা পিতাৰ নাম: মনেশ্বৰ বৰুৱা ঘৰ নং : 279(খ) বয়স : 20 লিঙ্গ : পুৰুষ	UUI0015909 ফটো উপলব্ধ
# 7 নাম : টিংকু বৰুৱা পিতাৰ নাম: অীকলু বৰুৱা ঘৰ নং : 272 বয়স : 30 লিঙ্গ : পুৰুষ	LQW0326421 ফটো উপলব্ধ	# 8 নাম : চানি দাস পিতাৰ নাম: যাদৱ দাস ঘৰ নং : 272 বয়স : 26 লিঙ্গ : পুৰুষ	LQW0263798 ফটো উপলব্ধ	9 নাম : সিবাণী বড়ো স্বামীৰ নাম: হেৰাম্বা ব্ৰহ্ম ঘৰ নং : 117 বয়স : 30 লিঙ্গ : মহিলা	LQW1934356 ফটো উপলব্ধ
10 নাম : বুবল বেজবৰুৱা পিতাৰ নাম: দেবেনী বেজবৰুৱা ঘৰ নং : 125 খ বয়স : 33 লিঙ্গ : পুৰুষ	UUI0037598 ফটো উপলব্ধ	11 নাম : অনামিকা বেজবৰুৱা স্বামীৰ নাম: বুবল বেজবৰুৱা ঘৰ নং : 125 খ বয়স : 26 লিঙ্গ : মহিলা	UUI0037432 ফটো উপলব্ধ	E 12 নাম : মায়চৰী নাৰ্জাৰী স্বামীৰ নাম: মনো নাৰ্জাৰী ঘৰ নং : 157 বয়স : 43 লিঙ্গ : মহিলা	LQW1934674 ফটো উপলব্ধ
13 নাম : ৰুমী শৰণীয়া পিতাৰ নাম: প্ৰফুল্ল শৰণীয়া ঘৰ নং : 157 বয়স : 26 লিঙ্গ : মহিলা	LQW0322487 ফটো উপলব্ধ	14 নাম : গাম্বাৰ নাৰ্জাৰী পিতাৰ নাম: মনো নাৰ্জাৰী ঘৰ নং : 157 বয়স : 24 লিঙ্গ : পুৰুষ	LQW0474825 ফটো উপলব্ধ	15 নাম : ৰংজালী নাৰ্জাৰী স্বামীৰ নাম: গম্বু নাৰ্জাৰী ঘৰ নং : 157 বয়স : 22 লিঙ্গ : মহিলা	UUI0067314 ফটো উপলব্ধ
16 নাম : শ্যামা ৰানী নাৰ্জাৰী পিতাৰ নাম: মনো নাৰ্জাৰী ঘৰ নং : 157 বয়স : 20 লিঙ্গ : মহিলা	UUI0021469 ফটো উপলব্ধ	E2 17 নাম : মনো নাৰ্জাৰী পিতাৰ নাম: ভেঙ্গা নাৰ্জাৰী ঘৰ নং : 175 বয়স : 49 লিঙ্গ : পুৰুষ	LQW1934663 ফটো উপলব্ধ	18 নাম : বৰ্ণালী শৰণীয়া পিতাৰ নাম: অতুল শৰণীয়া ঘৰ নং : 187 বয়স : 23 লিঙ্গ : মহিলা	LQW0285882 ফটো উপলব্ধ
19 নাম : কৌশল্যা দাশ স্বামীৰ নাম: লহৰ ঘৰ নং : ১৮৮ বয়স : 68 লিঙ্গ : মহিলা	LQW9036457 ফটো উপলব্ধ	20 নাম : লহৰ চন্দ্ৰ দাস পিতাৰ নাম: ৰাইটা ঘৰ নং : ১৮৮ বয়স : 67 লিঙ্গ : পুৰুষ	LQW9036446 ফটো উপলব্ধ	21 নাম : মিন্টু কুমাৰ শৰণীয়া পিতাৰ নাম: লহৰ ঘৰ নং : ১৮৮ বয়স : 45 লিঙ্গ : পুৰুষ	LQW9036479 ফটো উপলব্ধ
22 নাম : মনমোহন শৰণীয়া পিতাৰ নাম: লহৰ ঘৰ নং : ১৮৮ বয়স : 43 লিঙ্গ : পুৰুষ	LQW9036468 ফটো উপলব্ধ	23 নাম : ববি শৰণীয়া পিতাৰ নাম: ইন্দ্ৰকান্ত ঘৰ নং : ১৯০ বয়স : 55 লিঙ্গ : মহিলা	LQW9036515 ফটো উপলব্ধ	24 নাম : ভবেন শৰণীয়া পিতাৰ নাম: ইন্দ্ৰকান্ত ঘৰ নং : ১৯০ বয়স : 53 লিঙ্গ : পুৰুষ	LQW9036491 ফটো উপলব্ধ
25 নাম : সনিতি শৰণীয়া স্বামীৰ নাম: ভবেন শৰণীয়া ঘৰ নং : ১৯০ বয়স : 48 লিঙ্গ : মহিলা	LQW9036504 ফটো উপলব্ধ	26 নাম : হৰেন শৰণীয়া পিতাৰ নাম: ভবেন শৰণীয়া ঘৰ নং : ১৯০ বয়স : 26 লিঙ্গ : পুৰুষ	LQW0232793 ফটো উপলব্ধ	27 নাম : কমল শৰণীয়া পিতাৰ নাম: ভবেন শৰণীয়া ঘৰ নং : 190 বয়স : 23 লিঙ্গ : পুৰুষ	LQW0542027 ফটো উপলব্ধ
S 28 নাম : দেউলী দাস স্বামীৰ নাম: বলোৰাম ঘৰ নং : ১৯২ বয়স : 48 লিঙ্গ : মহিলা	LQW9036548 ফটো উপলব্ধ	# 29 নাম : ৰেন শৰণীয়া স্বামীৰ নাম: প্ৰদীপ ঘৰ নং : 192(ক) বয়স : 53 লিঙ্গ : মহিলা	LQW9036560 ফটো উপলব্ধ	30 নাম : যোগেশ শৰণীয়া পিতাৰ নাম: বলোৰাম দাস ঘৰ নং : ১৯২ বয়স : 38 লিঙ্গ : পুৰুষ	LQW9036593 ফটো উপলব্ধ



31 নাম : ৰূপম শৰণীয়া পিতাৰ নাম: বনো ৰাম দাস ঘৰ নং : 192 বয়স : 34 লিঙ্গ : পুৰুষ	LQW9036582 ফটো উপলব্ধ	# 32 নাম : পৰেশ শৰণীয়া মাতৃৰ নাম: ৰেণ শৰণীয়া ঘৰ নং : 192(ক) বয়স : 29 লিঙ্গ : পুৰুষ	LQW0041749 ফটো উপলব্ধ	# 33 নাম : নিতুল শৰণীয়া মাতৃৰ নাম: ৰেণ শৰণীয়া ঘৰ নং : 192(ক) বয়স : 26 লিঙ্গ : পুৰুষ	LQW0232462 ফটো উপলব্ধ
# 34 নাম : চুৰেছ শৰণীয়া মাতৃৰ নাম: ৰেণ শৰণীয়া ঘৰ নং : 192(ক) বয়স : 25 লিঙ্গ : পুৰুষ	LQW0228551 ফটো উপলব্ধ	35 নাম : ৰিতা শৰণীয়া স্বামীৰ নাম: ৰূপম শৰণীয়া ঘৰ নং : 192 বয়স : 24 লিঙ্গ : মহিলা	LQW0533042 ফটো উপলব্ধ	# 36 নাম : দিপামণি সৰণীয়া স্বামীৰ নাম: নিতুল সৰণীয়া ঘৰ নং : 192(ক) বয়স : 21 লিঙ্গ : মহিলা	LQW1997030 ফটো উপলব্ধ
# 37 নাম : নিকুমনি শৰণীয়া স্বামীৰ নাম: সূৰেশ শৰণীয়া ঘৰ নং : 192(ক) বয়স : 20 লিঙ্গ : মহিলা	UU10083782 ফটো উপলব্ধ	38 নাম : গজেন শৰণীয়া পিতাৰ নাম: বোলী ৰাম শৰণীয়া ঘৰ নং : 193 বয়স : 53 লিঙ্গ : পুৰুষ	LQW9036606 ফটো উপলব্ধ	39 নাম : জতীলা শৰণীয়া স্বামীৰ নাম: গজেন শৰণীয়া ঘৰ নং : 193 বয়স : 48 লিঙ্গ : মহিলা	LQW9036617 ফটো উপলব্ধ
40 নাম : বীণা শৰণীয়া স্বামীৰ নাম: নবিন শৰণীয়া ঘৰ নং : 193 বয়স : 44 লিঙ্গ : মহিলা	LQW9036639 ফটো উপলব্ধ	41 নাম : অভিজিত শৰণীয়া পিতাৰ নাম: গজেন শৰণীয়া ঘৰ নং : 193 বয়স : 26 লিঙ্গ : পুৰুষ	LQW0354522 ফটো উপলব্ধ	42 নাম : হৰি চন্দ্ৰ শৰণীয়া পিতাৰ নাম: নবিন শৰণীয়া ঘৰ নং : 193 বয়স : 22 লিঙ্গ : পুৰুষ	LQW1480763 ফটো উপলব্ধ
43 নাম : লভিতা শৰণীয়া পিতাৰ নাম: গজেন শৰণীয়া ঘৰ নং : 193 বয়স : 21 লিঙ্গ : মহিলা	LQW1984848 ফটো উপলব্ধ	44 নাম : মহেন্দ্ৰ শৰণীয়া পিতাৰ নাম: বালিৰাম ঘৰ নং : 198 বয়স : 63 লিঙ্গ : পুৰুষ	LQW9036640 ফটো উপলব্ধ	45 নাম : চিত্ৰা শৰণীয়া স্বামীৰ নাম: মাহিন্দ্ৰ শৰণীয়া ঘৰ নং : 198 বয়স : 58 লিঙ্গ : মহিলা	LQW9036651 ফটো উপলব্ধ
46 নাম : জমী শৰণীয়া পিতাৰ নাম: মহেন্দ্ৰ শৰণীয়া ঘৰ নং : 194 বয়স : 26 লিঙ্গ : মহিলা	LQW0465286 ফটো উপলব্ধ	47 নাম : ৰিজমণি শৰণীয়া পিতাৰ নাম: মহেন্দ্ৰ শৰণীয়া ঘৰ নং : 194 বয়স : 25 লিঙ্গ : মহিলা	LQW0454652 ফটো উপলব্ধ	48 নাম : চয়নীকা শৰণীয়া স্বামীৰ নাম: অৱনী শৰণীয়া ঘৰ নং : 194 বয়স : 25 লিঙ্গ : মহিলা	LQW1516541 ফটো উপলব্ধ
49 নাম : অৱনী শৰণীয়া পিতাৰ নাম: মহেন্দ্ৰ শৰণীয়া ঘৰ নং : 194 বয়স : 22 লিঙ্গ : পুৰুষ	LQW1516558 ফটো উপলব্ধ	50 নাম : সাধন শৰণীয়া পিতাৰ নাম: দমছ ঘৰ নং : 195 বয়স : 55 লিঙ্গ : পুৰুষ	LQW9036684 ফটো উপলব্ধ	51 নাম : বসন্ত শৰণীয়া পিতাৰ নাম: দমোছ শৰণীয়া ঘৰ নং : 195 বয়স : 52 লিঙ্গ : পুৰুষ	LQW0255174 ফটো উপলব্ধ
52 নাম : চম্পা শৰণীয়া স্বামীৰ নাম: সাধন ঘৰ নং : 195 বয়স : 46 লিঙ্গ : মহিলা	LQW9036695 ফটো উপলব্ধ	53 নাম : ৰাতুল শৰণীয়া পিতাৰ নাম: জয়ন্তো সৰণীয়া ঘৰ নং : 195 বয়স : 30 লিঙ্গ : পুৰুষ	LQW0328583 ফটো উপলব্ধ	54 নাম : মিল্টন শৰণীয়া পিতাৰ নাম: সাধন শৰণীয়া ঘৰ নং : 195 বয়স : 28 লিঙ্গ : পুৰুষ	LQW0169847 ফটো উপলব্ধ
55 নাম : নিতুল শৰণীয়া স্বামীৰ নাম: মিল্টন শৰণীয়া ঘৰ নং : 195 বয়স : 26 লিঙ্গ : মহিলা	LQW0228502 ফটো উপলব্ধ	56 নাম : নেপোলিয়ন শৰণীয়া পিতাৰ নাম: সাধন শৰণীয়া ঘৰ নং : 195 বয়স : 25 লিঙ্গ : পুৰুষ	LQW0228593 ফটো উপলব্ধ	57 নাম : ঘনশ্যাম শৰণীয়া পিতাৰ নাম: আন্ধু শৰণীয়া ঘৰ নং : 199 বয়স : 61 লিঙ্গ : পুৰুষ	LQW9036786 ফটো উপলব্ধ
E 58 নাম : ৰমেশ দাস পিতাৰ নাম: আন্ধু ৰাম ঘৰ নং : 197 বয়স : 58 লিঙ্গ : পুৰুষ	LQW9036719 ফটো উপলব্ধ	# 59 নাম : ৰস্মা শৰণীয়া স্বামীৰ নাম: ঘনশ্যাম ঘৰ নং : 197(ক) বয়স : 55 লিঙ্গ : মহিলা	LQW9036775 ফটো উপলব্ধ	# 60 নাম : বিবেক শৰণীয়া পিতাৰ নাম: চিচু ৰাম সূত্ৰধৰ ঘৰ নং : 74 বয়স : 52 লিঙ্গ : পুৰুষ	LQW0376491 ফটো উপলব্ধ



61 নাম : কৈলাশ শৰণীয়া পিতাৰ নাম: বমেশ ঘৰ নং : 199 বয়স : 40 লিঙ্গ : পুৰুষ	LQW9036731	# 62 নাম : শ্বপন শৰণীয়া পিতাৰ নাম: ঘনশ্যাম শৰণীয়া ঘৰ নং : 197(ক) বয়স : 35 লিঙ্গ : পুৰুষ	LQW9036753	E 63 নাম : ভূপেন শৰণীয়া পিতাৰ নাম: ঘনশ্যাম শৰণীয়া ঘৰ নং : 197(ক) বয়স : 29 লিঙ্গ : পুৰুষ	LQW0042788
# 64 নাম : বহিতা শৰণীয়া স্বামীৰ নাম: ভূপেন শৰণীয়া ঘৰ নং : 197(ক) বয়স : 29 লিঙ্গ : মহিলা	LQW0536441	65 নাম : কৃপা শৰণীয়া স্বামীৰ নাম: কৈলাস শৰণীয়া ঘৰ নং : 199 বয়স : 25 লিঙ্গ : মহিলা	LQW0376509	# 66 নাম : কবিতা শৰণীয়া স্বামীৰ নাম: শ্বপন শৰণীয়া ঘৰ নং : 197(ক) বয়স : 23 লিঙ্গ : মহিলা	LQW0536466
67 নাম : সয়ণ শৰণীয়া স্বামীৰ নাম: বমেশ ঘৰ নং : 199 বয়স : 68 লিঙ্গ : মহিলা	LQW9036797	68 নাম : মানোমতি শৰণীয়া স্বামীৰ নাম: জীবেশ্বৰ ঘৰ নং : 199 বয়স : 53 লিঙ্গ : মহিলা	LQW9036811	69 নাম : ভবেশ শৰণীয়া পিতাৰ নাম: জীবেশ্বৰ শৰণীয়া ঘৰ নং : 199 বয়স : 37 লিঙ্গ : পুৰুষ	LQW9036833
70 নাম : সন্ধ্যা শৰণীয়া পিতাৰ নাম: বৰ্জনী তুমুং ঘৰ নং : 199 বয়স : 31 লিঙ্গ : মহিলা	LQW1934287	71 নাম : প্ৰফুল্ল শৰণীয়া পিতাৰ নাম: আঙ্গু ঘৰ নং : 199 বয়স : 67 লিঙ্গ : পুৰুষ	LQW9036844	72 নাম : অনীতা শৰণীয়া স্বামীৰ নাম: প্ৰফুল্ল ঘৰ নং : 199 বয়স : 47 লিঙ্গ : মহিলা	LQW9036855
73 নাম : হৰেশ্বৰী শৰণীয়া পিতাৰ নাম: প্ৰফুল্ল শৰণীয়া ঘৰ নং : 199 বয়স : 30 লিঙ্গ : মহিলা	LQW1934298	74 নাম : প্ৰফুল্ল শৰণীয়া পিতাৰ নাম: কানুৰাম শৰণীয়া ঘৰ নং : 200 বয়স : 52 লিঙ্গ : পুৰুষ	LQW9036877	75 নাম : বিনীতা শৰণীয়া স্বামীৰ নাম: প্ৰফুল্ল ঘৰ নং : 200 বয়স : 48 লিঙ্গ : মহিলা	LQW9036888
76 নাম : দিগন্ত শৰণীয়া পিতাৰ নাম: প্ৰফুল্ল শৰণীয়া ঘৰ নং : 200 বয়স : 30 লিঙ্গ : পুৰুষ	LQW1934301	77 নাম : বাতুল শৰণীয়া পিতাৰ নাম: প্ৰফুল্ল শৰণীয়া ঘৰ নং : 200 বয়স : 23 লিঙ্গ : পুৰুষ	LQW0533091	78 নাম : প্ৰশান্ত শৰণীয়া অন্যান্য: কানু ঘৰ নং : 201 বয়স : 58 লিঙ্গ : পুৰুষ	LQW9036899
79 নাম : কল্পনা শৰণীয়া স্বামীৰ নাম: প্ৰসন্ন ঘৰ নং : 201 বয়স : 48 লিঙ্গ : মহিলা	LQW9036902	80 নাম : শ্ৰুগা শৰণীয়া পিতাৰ নাম: নামাতা ঘৰ নং : 202 বয়স : 63 লিঙ্গ : পুৰুষ	LQW9036913	81 নাম : চানো শৰণীয়া স্বামীৰ নাম: শ্ৰুগা শৰণীয়া ঘৰ নং : 202 বয়স : 53 লিঙ্গ : মহিলা	LQW9036924
82 নাম : বিজয় শৰণীয়া পিতাৰ নাম: শ্ৰুগা শৰণীয়া ঘৰ নং : 202 বয়স : 37 লিঙ্গ : পুৰুষ	LQW9036935	83 নাম : অজয় শৰণীয়া পিতাৰ নাম: শ্ৰুগা শৰণীয়া ঘৰ নং : 202 বয়স : 34 লিঙ্গ : পুৰুষ	LQW9036946	84 নাম : দলি দাস স্বামীৰ নাম: অজয় শৰণীয়া ঘৰ নং : 202 বয়স : 27 লিঙ্গ : মহিলা	LQW0171645
85 নাম : কষ্টো শৰণীয়া পিতাৰ নাম: নামাতা ঘৰ নং : 203 বয়স : 63 লিঙ্গ : পুৰুষ	LQW9036957	86 নাম : প্ৰমিলা শৰণীয়া স্বামীৰ নাম: কষ্টৰাম শৰণীয়া ঘৰ নং : 203 বয়স : 58 লিঙ্গ : মহিলা	LQW9036968	87 নাম : বঞ্জিতা শৰণীয়া স্বামীৰ নাম: বুবুল শৰণীয়া ঘৰ নং : 203 বয়স : 42 লিঙ্গ : মহিলা	LQW0372607
88 নাম : বিপ্লব শৰণীয়া পিতাৰ নাম: কষ্টৰাম শৰণীয়া ঘৰ নং : 203 বয়স : 40 লিঙ্গ : পুৰুষ	LQW9036979	89 নাম : পদ্মিনী শৰণীয়া স্বামীৰ নাম: বিপ্লব শৰণীয়া ঘৰ নং : 203 বয়স : 36 লিঙ্গ : মহিলা	LQW9036980	90 নাম : বুবুল শৰণীয়া পিতাৰ নাম: কষ্টৰাম শৰণীয়া ঘৰ নং : 203 বয়স : 36 লিঙ্গ : পুৰুষ	LQW9036991



91 নাম : বুবুল শৰণীয়া পিতাৰ নাম: কস্ট শৰণীয়া ঘৰ নং : ২০৩ বয়স : 33 লিঙ্গ : পুৰুষ	LQW0274555 ফটো উপলব্ধ	92 নাম : অঞ্জলী শৰণীয়া স্বামীৰ নাম: বুবুল শৰণীয়া ঘৰ নং : ২০৩ বয়স : 32 লিঙ্গ : মহিলা	LQW1934312 ফটো উপলব্ধ	93 নাম : বাবুল শৰণীয়া পিতাৰ নাম: কষ্টৰাম শৰণীয়া ঘৰ নং : ২০৩ বয়স : 31 লিঙ্গ : পুৰুষ	LQW9040011 ফটো উপলব্ধ
94 নাম : কলপনা শৰণীয়া স্বামীৰ নাম: বুবুল শৰণীয়া ঘৰ নং : ২০৩ বয়স : 29 লিঙ্গ : মহিলা	LQW0274639 ফটো উপলব্ধ	95 নাম : আন্দোলন দাস পিতাৰ নাম: ভগবান দাস ঘৰ নং : 203 গ বয়স : 47 লিঙ্গ : পুৰুষ	LQW2010916 ফটো উপলব্ধ	96 নাম : জাধব শৰণীয়া পিতাৰ নাম: ইন্দ্রকান্ত ঘৰ নং : ২০৫ বয়স : 56 লিঙ্গ : পুৰুষ	LQW9037007 ফটো উপলব্ধ
97 নাম : ঠেলেপ শৰণীয়া স্বামীৰ নাম: জাধব শৰণীয়া ঘৰ নং : ২০৫ বয়স : 54 লিঙ্গ : মহিলা	LQW9037018 ফটো উপলব্ধ	98 নাম : পূৰ্ণিমা শৰণীয়া পিতাৰ নাম: যাধব শৰণীয়া ঘৰ নং : 205 বয়স : 29 লিঙ্গ : মহিলা	LQW0045617 ফটো উপলব্ধ	99 নাম : দিগেন শৰণীয়া পিতাৰ নাম: যাদব শৰণীয়া ঘৰ নং : ২০৫ বয়স : 28 লিঙ্গ : পুৰুষ	LQW0255075 ফটো উপলব্ধ
100 নাম : মজেন শৰণীয়া পিতাৰ নাম: কাতিৰাম ঘৰ নং : ২০৬ বয়স : 58 লিঙ্গ : পুৰুষ	LQW9037029 ফটো উপলব্ধ	101 নাম : মীন শৰণীয়া স্বামীৰ নাম: মজেন ঘৰ নং : ২০৬ বয়স : 48 লিঙ্গ : মহিলা	LQW9037030 ফটো উপলব্ধ	102 নাম : সুৰেছ শৰণীয়া পিতাৰ নাম: মজেন শৰণীয়া ঘৰ নং : ২০৬ বয়স : 33 লিঙ্গ : পুৰুষ	LQW1934323 ফটো উপলব্ধ
103 নাম : মায়া শৰণীয়া স্বামীৰ নাম: সুৰেশ শৰণীয়া ঘৰ নং : 206 বয়স : 25 লিঙ্গ : মহিলা	LQW0376475 ফটো উপলব্ধ	104 নাম : দভাগী শৰণীয়া স্বামীৰ নাম: কাতিৰাম ঘৰ নং : ২০৭ বয়স : 66 লিঙ্গ : মহিলা	LQW9037052 ফটো উপলব্ধ	105 নাম : বাপন শৰণীয়া পিতাৰ নাম: কাতিৰাম ঘৰ নং : ২০৭ বয়স : 43 লিঙ্গ : পুৰুষ	LQW9037063 ফটো উপলব্ধ
106 নাম : দময়ন্তী শৰণীয়া স্বামীৰ নাম: বাপন শৰণীয়া ঘৰ নং : ২০৭ বয়স : 38 লিঙ্গ : মহিলা	LQW9037074 ফটো উপলব্ধ	107 নাম : সিবো বাম শৰণীয়া পিতাৰ নাম: খগেশ্বৰ ঘৰ নং : ২০৯ বয়স : 68 লিঙ্গ : পুৰুষ	LQW9037096 ফটো উপলব্ধ	108 নাম : বাসন্তী শৰণীয়া স্বামীৰ নাম: সিবো বাম শৰণীয়া ঘৰ নং : ২০৯ বয়স : 58 লিঙ্গ : মহিলা	LQW9037109 ফটো উপলব্ধ
109 নাম : সোন্ত শৰণীয়া পিতাৰ নাম: সিবো বাম শৰণীয়া ঘৰ নং : ২০৯ বয়স : 40 লিঙ্গ : পুৰুষ	LQW9037121 ফটো উপলব্ধ	110 নাম : বন্ট শৰণীয়া পিতাৰ নাম: শিবৰাম শৰণীয়া ঘৰ নং : ২০৯ বয়স : 36 লিঙ্গ : পুৰুষ	LQW0377564 ফটো উপলব্ধ	111 নাম : মাইকন শৰণীয়া স্বামীৰ নাম: সোন্ত শৰণীয়া ঘৰ নং : ২০৯ বয়স : 33 লিঙ্গ : মহিলা	LQW1934334 ফটো উপলব্ধ
112 নাম : জয়ন্ত শৰণীয়া পিতাৰ নাম: শিবৰাম শৰণীয়া ঘৰ নং : ২০৯ বয়স : 31 লিঙ্গ : পুৰুষ	LQW1934345 ফটো উপলব্ধ	113 নাম : ধনেশ্বৰ শৰণীয়া পিতাৰ নাম: কদাল শৰণীয়া ঘৰ নং : ২১০ বয়স : 63 লিঙ্গ : পুৰুষ	LQW9037132 ফটো উপলব্ধ	114 নাম : পমেশ্বৰী শৰণীয়া স্বামীৰ নাম: ধনেশ্বৰ ঘৰ নং : ২১০ বয়স : 53 লিঙ্গ : মহিলা	LQW9037143 ফটো উপলব্ধ
115 নাম : কিসাং শৰণীয়া পিতাৰ নাম: ঘনেশ্বৰ শৰণীয়া ঘৰ নং : ২১০ বয়স : 26 লিঙ্গ : পুৰুষ	LQW0263707 ফটো উপলব্ধ	116 নাম : বিচাং শৰণীয়া পিতাৰ নাম: ধনেশ্বৰ শৰণীয়া ঘৰ নং : ২১০ বয়স : 26 লিঙ্গ : পুৰুষ	LQW0254953 ফটো উপলব্ধ	117 নাম : হেমেন দেউৰী পিতাৰ নাম: ডাবলা বাম দেউৰী ঘৰ নং : ২১০ক বয়স : 58 লিঙ্গ : পুৰুষ	LQW9037154 ফটো উপলব্ধ
118 নাম : নয়ন্তী বসুমতাৰী স্বামীৰ নাম: হেমেন দেউৰী ঘৰ নং : ২১০ক বয়স : 49 লিঙ্গ : মহিলা	LQW9037165 ফটো উপলব্ধ	119 নাম : বানেশ্বৰ বসুমতাৰী পিতাৰ নাম: লক্ষীকান্ত ঘৰ নং : ২১২ বয়স : 63 লিঙ্গ : পুৰুষ	LQW9037176 ফটো উপলব্ধ	120 নাম : বাজীব বসুমতাৰী পিতাৰ নাম: বানেশ্বৰ ঘৰ নং : ২১২ বয়স : 39 লিঙ্গ : পুৰুষ	LQW9037198 ফটো উপলব্ধ



121 নাম : জীতেন শৰণীয়া পিতাৰ নাম: ৰত্নেশ্বৰ শৰণীয়া ঘৰ নং : ২২৩ বয়স : 79 লিঙ্গ : পুৰুষ	LQW0304261 ফটো উপলব্ধ	122 নাম : শাউণা বসুমতাৰী পিতাৰ নাম: লখি বচুমতাৰী ঘৰ নং : ২২৩ বয়স : 58 লিঙ্গ : পুৰুষ	LQW9037212 ফটো উপলব্ধ	123 নাম : কামৌটী বসুমতাৰী স্বামীৰ নাম: শাওনী বসুমতাৰী ঘৰ নং : 213 বয়স : 54 লিঙ্গ : মহিলা	LQW9037223 ফটো উপলব্ধ
124 নাম : নিৰ্মল বসুমতাৰী পিতাৰ নাম: বিনন্দ বসুমতাৰী ঘৰ নং : 213 বয়স : 36 লিঙ্গ : পুৰুষ	UUI0124958 ফটো উপলব্ধ	125 নাম : ইৰাগডাউ বসুমতাৰী পিতাৰ নাম: সাউনী বসুমতাৰী ঘৰ নং : ২২৩ বয়স : 32 লিঙ্গ : পুৰুষ	LQW9040022 ফটো উপলব্ধ	126 নাম : হিনা মনি বসুমতাৰী পিতাৰ নাম: শাওনী বসুমতাৰী ঘৰ নং : 213 বয়স : 23 লিঙ্গ : মহিলা	LQW0543991 ফটো উপলব্ধ
127 নাম : দময়ন্তী বসুমতাৰী স্বামীৰ নাম: দেবেন বসুমতাৰী ঘৰ নং : ২২৪ বয়স : 56 লিঙ্গ : মহিলা	LQW9037245 ফটো উপলব্ধ	128 নাম : শ্বাহীদ বসুমতাৰী পিতাৰ নাম: দেবেন বসুমতাৰী ঘৰ নং : 214 বয়স : 33 লিঙ্গ : পুৰুষ	LQW9040033 ফটো উপলব্ধ	129 নাম : মানিক বসুমতাৰী পিতাৰ নাম: দেবেন বসুমতাৰী ঘৰ নং : ২২৪ বয়স : 32 লিঙ্গ : পুৰুষ	LQW9037256 ফটো উপলব্ধ
130 নাম : ৰীতা বসুমতাৰী স্বামীৰ নাম: শ্বাহীদ বসুমতাৰী ঘৰ নং : 214 বয়স : 27 লিঙ্গ : মহিলা	LQW0348086 ফটো উপলব্ধ	131 নাম : জৰিমা ব্ৰহ্মা স্বামীৰ নাম: মানিক বসুমতাৰী ঘৰ নং : 214 বয়স : 25 লিঙ্গ : মহিলা	UUI0013136 ফটো উপলব্ধ	132 নাম : বাবুল চন্দ্ৰ বড়ো পিতাৰ নাম: যতীন ঘৰ নং : ২২৫ বয়স : 57 লিঙ্গ : পুৰুষ	LQW9037278 ফটো উপলব্ধ
133 নাম : সোনাইশ্ৰী বড়ো স্বামীৰ নাম: বাবুল ঘৰ নং : ২২৫ বয়স : 52 লিঙ্গ : মহিলা	LQW9037289 ফটো উপলব্ধ	134 নাম : ৰাকেশ বড়ো পিতাৰ নাম: বাবুল বড়ো ঘৰ নং : ২২৫ বয়স : 28 লিঙ্গ : পুৰুষ	LQW0174425 ফটো উপলব্ধ	135 নাম : মুকেশ বড়ো পিতাৰ নাম: বাবুল বড়ো ঘৰ নং : 215 বয়স : 23 লিঙ্গ : পুৰুষ	LQW1465582 ফটো উপলব্ধ
136 নাম : লব কুমাৰ বড়ো পিতাৰ নাম: বগাৰাম বড়ো ঘৰ নং : ২২৬ বয়স : 53 লিঙ্গ : পুৰুষ	LQW9037325 ফটো উপলব্ধ	137 নাম : ৰঞ্জিতা বড়ো স্বামীৰ নাম: লব কুমাৰ বড়ো ঘৰ নং : ২২৬ বয়স : 46 লিঙ্গ : মহিলা	LQW9037336 ফটো উপলব্ধ	138 নাম : ৰবিৰাম মদাহী পিতাৰ নাম: দুখোৰাম মদাহী ঘৰ নং : ২২৮ বয়স : 89 লিঙ্গ : পুৰুষ	LQW9037347 ফটো উপলব্ধ
139 নাম : বানেশ্বৰী মদাহী স্বামীৰ নাম: ৰবিৰাম মদাহী ঘৰ নং : ২২৮ বয়স : 77 লিঙ্গ : মহিলা	LQW9037358 ফটো উপলব্ধ	140 নাম : মেহিত মেধী পিতাৰ নাম: ৰবিৰাম ঘৰ নং : ২২৮ বয়স : 46 লিঙ্গ : পুৰুষ	LQW9037369 ফটো উপলব্ধ	141 নাম : সাবিত্ৰী মেধি স্বামীৰ নাম: মোহিত মেধি ঘৰ নং : ২২৮ বয়স : 39 লিঙ্গ : মহিলা	LQW9037370 ফটো উপলব্ধ
142 নাম : কিশোৰ মদাহী পিতাৰ নাম: ৰবিৰাম মদাহী ঘৰ নং : ২২৮ বয়স : 30 লিঙ্গ : পুৰুষ	LQW0146373 ফটো উপলব্ধ	143 নাম : বনজিৎ মদাহী পিতাৰ নাম: মোহিত মদাহী ঘৰ নং : 218 বয়স : 19 লিঙ্গ : পুৰুষ	UUI0082644 ফটো উপলব্ধ	144 নাম : লোহিত মেধী পিতাৰ নাম: ৰবিৰাম ঘৰ নং : ২২৯ বয়স : 55 লিঙ্গ : পুৰুষ	LQW9037381 ফটো উপলব্ধ
145 নাম : মামনি মেধী স্বামীৰ নাম: লোহিত ঘৰ নং : ২২৯ বয়স : 45 লিঙ্গ : মহিলা	LQW9037392 ফটো উপলব্ধ	146 নাম : জোনালী মেধী স্বামীৰ নাম: লোহিত ঘৰ নং : ২২৯ বয়স : 42 লিঙ্গ : মহিলা	LQW9037405 ফটো উপলব্ধ	147 নাম : হেমেন মদাহী পিতাৰ নাম: লোহিত মদাহী ঘৰ নং : ২২৯ বয়স : 29 লিঙ্গ : পুৰুষ	LQW0146415 ফটো উপলব্ধ
148 নাম : পদাশ্ৰী নাৰ্জাৰী স্বামীৰ নাম: হেমেন ঘৰ নং : 219 বয়স : 28 লিঙ্গ : মহিলা	UUI0074062 ফটো উপলব্ধ	149 নাম : পদাশ্ৰী নাৰ্জাৰী স্বামীৰ নাম: হেমেন মদাহী ঘৰ নং : 219 বয়স : 27 লিঙ্গ : মহিলা	UUI0082602 ফটো উপলব্ধ	150 নাম : পদাশ্ৰী নাৰ্জাৰী পিতাৰ নাম: অঞ্জয় কুমাৰ নাৰ্জাৰী ঘৰ নং : 219 বয়স : 26 লিঙ্গ : মহিলা	LQW0236364 ফটো উপলব্ধ



151 নাম : নিকিতা মদাহি পিতাৰ নাম: লোহিত মদাহি ঘৰ নং : 219 বয়স : 20 লিঙ্গ : মহিলা	UU10082628 ফটো উপলব্ধ	152 নাম : মদন চ বসুমতাৰী পিতাৰ নাম: চুৰাৰাম ঘৰ নং : 220 বয়স : 69 লিঙ্গ : পুৰুষ	LQW9037416 ফটো উপলব্ধ	153 নাম : নীৰদা বসুমতাৰী স্বামীৰ নাম: মদন ঘৰ নং : 220 বয়স : 56 লিঙ্গ : মহিলা	LQW9037427 ফটো উপলব্ধ
154 নাম : সৰ্জিব বসুমতাৰী পিতাৰ নাম: মদন ঘৰ নং : 220 বয়স : 36 লিঙ্গ : পুৰুষ	LQW9037449 ফটো উপলব্ধ	155 নাম : অজিত বসুমতাৰী পিতাৰ নাম: মদন বসুমতাৰী ঘৰ নং : 220 বয়স : 36 লিঙ্গ : পুৰুষ	LQW9037450 ফটো উপলব্ধ	156 নাম : জেউটি বড়ো স্বামীৰ নাম: অজিত বসুমতাৰী ঘৰ নং : 220 বয়স : 35 লিঙ্গ : মহিলা	LQW0146423 ফটো উপলব্ধ
157 নাম : সোদোমশ্ৰী বড়ো স্বামীৰ নাম: সৰাজিব বসুমতাৰী ঘৰ নং : 220 বয়স : 35 লিঙ্গ : মহিলা	LQW0323394 ফটো উপলব্ধ	158 নাম : ৰমেশ চন্দ্ৰ বসুমতাৰী পিতাৰ নাম: চুৰা ৰাম বসুমতাৰী ঘৰ নং : 221 বয়স : 69 লিঙ্গ : পুৰুষ	LQW9037461 ফটো উপলব্ধ	159 নাম : ৰৈমালি বসুমতাৰী পিতাৰ নাম: উত্তম বৰো ঘৰ নং : 221 বয়স : 57 লিঙ্গ : মহিলা	LQW0254961 ফটো উপলব্ধ
160 নাম : দুলমণী বসুমতাৰী পিতাৰ নাম: ৰমেশ বসুমতাৰী ঘৰ নং : 221 বয়স : 35 লিঙ্গ : মহিলা	LQW2016574 ফটো উপলব্ধ	161 নাম : সুমন বড়ো বসুমতাৰী স্বামীৰ নাম: চাতিস বসুমতাৰী ঘৰ নং : 221 বয়স : 33 লিঙ্গ : মহিলা	LQW0324202 ফটো উপলব্ধ	162 নাম : সতীশ বসুমতাৰী পিতাৰ নাম: ৰমেশ বসুমতাৰী ঘৰ নং : 221 বয়স : 27 লিঙ্গ : পুৰুষ	LQW0176016 ফটো উপলব্ধ
S2 163 নাম : বৰনালি বসুমতাৰী পিতাৰ নাম: ৰমেশ বসুমতাৰী ঘৰ নং : 221 বয়স : 27 লিঙ্গ : মহিলা	LQW0254920 ফটো উপলব্ধ	164 নাম : প্ৰমদ বসুমতাৰী পিতাৰ নাম: মৌহন বসুমতাৰী ঘৰ নং : 222 বয়স : 63 লিঙ্গ : পুৰুষ	LQW9037483 ফটো উপলব্ধ	165 নাম : নিৰলা বসুমতাৰী স্বামীৰ নাম: প্ৰমদ বসুমতাৰী ঘৰ নং : 222 বয়স : 57 লিঙ্গ : মহিলা	LQW9037494 ফটো উপলব্ধ
166 নাম : সুনিল বসুমতাৰী মাতৃৰ নাম: প্ৰমিলা বসুমতাৰী ঘৰ নং : 222 বয়স : 33 লিঙ্গ : পুৰুষ	LQW1934378 ফটো উপলব্ধ	167 নাম : ৰনিতা ৰামসিয়াৰী বসুমতাৰী স্বামীৰ নাম: সুনিল বসুমতাৰী ঘৰ নং : 222 বয়স : 29 লিঙ্গ : মহিলা	LQW0327445 ফটো উপলব্ধ	168 নাম : মুকুট বসুমতাৰী পিতাৰ নাম: মৌহন বসুমতাৰী ঘৰ নং : 223 বয়স : 49 লিঙ্গ : পুৰুষ	LQW9037529 ফটো উপলব্ধ
169 নাম : ককিলা বসুমতাৰী স্বামীৰ নাম: মুকুট বসুমতাৰী ঘৰ নং : 223 বয়স : 45 লিঙ্গ : মহিলা	LQW9037530 ফটো উপলব্ধ	170 নাম : দিপজতি বসুমতাৰী পিতাৰ নাম: মুকুট বসুমতাৰী ঘৰ নং : 223 বয়স : 26 লিঙ্গ : পুৰুষ	LQW0262006 ফটো উপলব্ধ	171 নাম : ৰিমিনা বসুমতাৰী পিতাৰ নাম: মুকুট বসুমতাৰী ঘৰ নং : 223 বয়স : 20 লিঙ্গ : মহিলা	UU10078139 ফটো উপলব্ধ
172 নাম : কাঞ্চন বড়ো পিতাৰ নাম: চাহিৰাম ঘৰ নং : 228 বয়স : 43 লিঙ্গ : মহিলা	LQW9037574 ফটো উপলব্ধ	173 নাম : ৰাজেন বৰো পিতাৰ নাম: লগন বৰো ঘৰ নং : 228 বয়স : 29 লিঙ্গ : পুৰুষ	LQW0255091 ফটো উপলব্ধ	174 নাম : ৰৈবৰ বড়ো স্বামীৰ নাম: ৰাজেন বড়ো ঘৰ নং : 224 বয়স : 27 লিঙ্গ : মহিলা	LQW1445774 ফটো উপলব্ধ
175 নাম : গোবিন্দ বড়ো পিতাৰ নাম: লগন বড়ো ঘৰ নং : 224-আ বয়স : 36 লিঙ্গ : পুৰুষ	LQW9040124 ফটো উপলব্ধ	176 নাম : অনিন্দিতা বড়ো স্বামীৰ নাম: গোবিন্দ বড়ো ঘৰ নং : 224-আ বয়স : 29 লিঙ্গ : মহিলা	LQW1934389 ফটো উপলব্ধ	177 নাম : ৰনেন বড়ো পিতাৰ নাম: জংগা বড়ো ঘৰ নং : 225 বয়স : 58 লিঙ্গ : পুৰুষ	LQW9037585 ফটো উপলব্ধ
178 নাম : কবিতা বড়ো স্বামীৰ নাম: ৰনেন বড়ো ঘৰ নং : 225 বয়স : 55 লিঙ্গ : মহিলা	LQW9037596 ফটো উপলব্ধ	179 নাম : ভাসকৰ বড়ো পিতাৰ নাম: ৰনেন্দ্ৰ বড়ো ঘৰ নং : 225 বয়স : 26 লিঙ্গ : পুৰুষ	LQW0268250 ফটো উপলব্ধ	180 নাম : হেমা মেধী স্বামীৰ নাম: প্ৰমোদ মেধী ঘৰ নং : 226 বয়স : 55 লিঙ্গ : মহিলা	LQW9037610 ফটো উপলব্ধ



181 নাম : মনু মেধী পিতাৰ নাম: প্রমোদ মেধী ঘৰ নং : ২২৬ বয়স : 40 লিঙ্গ : পুৰুষ	LQW9037621 ফটো উপলব্ধ	182 নাম : মিনতি মেধী পিতাৰ নাম: প্রমোদ মেধী ঘৰ নং : ২২৬ বয়স : 38 লিঙ্গ : মহিলা	LQW9037643 ফটো উপলব্ধ	183 নাম : জয়ন্ত মেধী পিতাৰ নাম: প্রমদ মেধী ঘৰ নং : ২২৬ বয়স : 37 লিঙ্গ : পুৰুষ	LQW9037654 ফটো উপলব্ধ
184 নাম : চুমিলা মদাহী স্বামীৰ নাম: জয়ন্ত মদাহী ঘৰ নং : ২২৬ বয়স : 31 লিঙ্গ : মহিলা	LQW0270777 ফটো উপলব্ধ	185 নাম : জুবো স্বৰ্গীয়াৰী স্বামীৰ নাম: ববি স্বৰ্গীয়াৰী ঘৰ নং : ২২৭ বয়স : 63 লিঙ্গ : মহিলা	LQW9037676 ফটো উপলব্ধ	186 নাম : অস্তোমী স্বৰ্গীয়াৰী স্বামীৰ নাম: ববি স্বৰ্গীয়াৰী ঘৰ নং : ২২৭ বয়স : 60 লিঙ্গ : মহিলা	LQW9037687 ফটো উপলব্ধ
187 নাম : দিপক স্বৰ্গীয়াৰী পিতাৰ নাম: ববি ঘৰ নং : ২২৭ বয়স : 40 লিঙ্গ : পুৰুষ	LQW9037698 ফটো উপলব্ধ	188 নাম : মকুন্দ স্বৰ্গীয়াৰী পিতাৰ নাম: ববি ঘৰ নং : ২২৭ বয়স : 37 লিঙ্গ : পুৰুষ	LQW9037701 ফটো উপলব্ধ	189 নাম : বামনী বসুমতাৰী স্বামীৰ নাম: মাকুন্দ স্বৰ্গীয়াৰী ঘৰ নং : ২২৭ বয়স : 34 লিঙ্গ : মহিলা	HCK1417681 ফটো উপলব্ধ
190 নাম : নিজেম স্বৰ্গীয়াৰী পিতাৰ নাম: ববি স্বৰ্গীয়াৰী ঘৰ নং : ২২৭ বয়স : 34 লিঙ্গ : পুৰুষ	LQW9037712 ফটো উপলব্ধ	191 নাম : মোচুমি স্বৰ্গীয়াৰী পিতাৰ নাম: ববি স্বৰ্গীয়াৰী ঘৰ নং : ২২৭ বয়স : 30 লিঙ্গ : মহিলা	LQW0328047 ফটো উপলব্ধ	192 নাম : ছোৰজিলা বডো স্বামীৰ নাম: দীপক স্বৰ্গীয়াৰী ঘৰ নং : ২২৭ বয়স : 30 লিঙ্গ : মহিলা	UUI0037796 ফটো উপলব্ধ
# 193 নাম : পৰদা মেধী স্বামীৰ নাম: উপেন মেধী ঘৰ নং : ২২৮(ক) বয়স : 58 লিঙ্গ : মহিলা	LQW9040055 ফটো উপলব্ধ	194 নাম : বাজেশ্বৰ মেধী পিতাৰ নাম: সুবেশ্বৰ ঘৰ নং : ২২৮ বয়স : 38 লিঙ্গ : পুৰুষ	LQW9037767 ফটো উপলব্ধ	195 নাম : ভনিতা বৰ্মন মেধী স্বামীৰ নাম: বাজেশ্বৰ মেধী ঘৰ নং : ২২৮ বয়স : 31 লিঙ্গ : মহিলা	LQW9040066 ফটো উপলব্ধ
196 নাম : সুমন স্বৰ্গীয়াৰী পিতাৰ নাম: সুবেন স্বৰ্গীয়াৰী ঘৰ নং : ২২৯ বয়স : 47 লিঙ্গ : পুৰুষ	LQW9037814 ফটো উপলব্ধ	197 নাম : হেমন্ত স্বৰ্গীয়াৰী পিতাৰ নাম: সুবেন স্বৰ্গীয়াৰী ঘৰ নং : ২২৯ বয়স : 41 লিঙ্গ : পুৰুষ	LQW9037825 ফটো উপলব্ধ	198 নাম : সন্ধ্যা স্বৰ্গীয়াৰী স্বামীৰ নাম: সুমন স্বৰ্গীয়াৰী ঘৰ নং : ২২৯ বয়স : 39 লিঙ্গ : মহিলা	LQW1934390 ফটো উপলব্ধ
199 নাম : জয়ন্ত পিতাৰ নাম: সুবেন স্বৰ্গীয়াৰী ঘৰ নং : ২২৯ বয়স : 38 লিঙ্গ : পুৰুষ	LQW9037836 ফটো উপলব্ধ	200 নাম : মহিনী বডো স্বামীৰ নাম: হেমন্ত স্বৰ্গীয়াৰী ঘৰ নং : ২২৯ বয়স : 33 লিঙ্গ : মহিলা	LQW0330944 ফটো উপলব্ধ	201 নাম : বতেশ্বৰ মেধী পিতাৰ নাম: দান্তি ঘৰ নং : ২৩০ বয়স : 88 লিঙ্গ : পুৰুষ	LQW9037847 ফটো উপলব্ধ
202 নাম : আৰাধনা মেধী স্বামীৰ নাম: বতেশ্বৰ ঘৰ নং : ২৩০ বয়স : 59 লিঙ্গ : মহিলা	LQW9037858 ফটো উপলব্ধ	203 নাম : জ্যোতিষ মেধী পিতাৰ নাম: বতেশ্বৰ ঘৰ নং : ২৩০ বয়স : 46 লিঙ্গ : পুৰুষ	LQW9037869 ফটো উপলব্ধ	204 নাম : গোপাল মেধী পিতাৰ নাম: বতেশ্বৰ ঘৰ নং : ২৩০ বয়স : 44 লিঙ্গ : মহিলা	LQW9037870 ফটো উপলব্ধ
205 নাম : চামেলী মেধী স্বামীৰ নাম: গোপাল ঘৰ নং : ২৩০ বয়স : 41 লিঙ্গ : মহিলা	LQW9037881 ফটো উপলব্ধ	206 নাম : নমিতা মদাহি স্বামীৰ নাম: জ্যোতিষ মদাহি ঘৰ নং : ২৩০ বয়স : 38 লিঙ্গ : মহিলা	LQW0304303 ফটো উপলব্ধ	207 নাম : বুবুল মেধী পিতাৰ নাম: বতেশ্বৰ মেধী ঘৰ নং : ২৩০ বয়স : 36 লিঙ্গ : পুৰুষ	LQW9037892 ফটো উপলব্ধ
208 নাম : উলী দাস মেধি স্বামীৰ নাম: বুবুল মেধি ঘৰ নং : ২৩০ বয়স : 23 লিঙ্গ : মহিলা	LQW0533695 ফটো উপলব্ধ	209 নাম : বান মদাহি পিতাৰ নাম: গোপাল মদাহি ঘৰ নং : ২৩০ বয়স : 23 লিঙ্গ : মহিলা	LQW1113661 ফটো উপলব্ধ	210 নাম : নয়ন মদাহী পিতাৰ নাম: গোপাল মদাহি ঘৰ নং : ২৩০ বয়স : 19 লিঙ্গ : পুৰুষ	UUI0082677 ফটো উপলব্ধ



211 নাম : বোগি বড়ো স্বামীৰ নাম : মেলাৰাম ঘৰ নং : ২৩৩ বয়স : 78 লিঙ্গ : মহিলা	LQW9037950 ফটো উপলব্ধ	212 নাম : বৈজ্যন্তী বড়ো স্বামীৰ নাম : কমল বড়ো ঘৰ নং : ২৩৩ বয়স : 41 লিঙ্গ : মহিলা	LQW9037927 ফটো উপলব্ধ	E 213 নাম : কমল বড়ো পিতাৰ নাম : মেলাৰাম ঘৰ নং : ২৩৩ বয়স : 41 লিঙ্গ : পুৰুষ	LQW9037916 ফটো উপলব্ধ
# 214 নাম : চমল চন্দ্ৰ বড়ো পিতাৰ নাম : মেলাৰাম বড়ো ঘৰ নং : 233(ক) বয়স : 31 লিঙ্গ : পুৰুষ	LQW9037938 ফটো উপলব্ধ	# 215 নাম : বশী গোয়াৰী স্বামীৰ নাম : চমল চন্দ্ৰ বড়ো ঘৰ নং : 233(ক) বয়স : 30 লিঙ্গ : মহিলা	LQW0054726 ফটো উপলব্ধ	216 নাম : লামু বড়ো স্বামীৰ নাম : মডিৰী বড়ো ঘৰ নং : ২৩৪ বয়স : 68 লিঙ্গ : মহিলা	LQW9037972 ফটো উপলব্ধ
# 217 নাম : লক্ষিকান্ত বড়ো পিতাৰ নাম : অলছিয়া বড়ো ঘৰ নং : 234(ক) বয়স : 59 লিঙ্গ : পুৰুষ	LQW9038044 ফটো উপলব্ধ	E 218 নাম : উদয় চন্দ্ৰ বড়ো পিতাৰ নাম : মডিৰী বড়ো ঘৰ নং : ২৩৪ বয়স : 53 লিঙ্গ : পুৰুষ	LQW9037983 ফটো উপলব্ধ	219 নাম : য়ুমুনা বড়ো স্বামীৰ নাম : উদয় বড়ো ঘৰ নং : ২৩৪ বয়স : 46 লিঙ্গ : মহিলা	LQW9037994 ফটো উপলব্ধ
220 নাম : ৰিতা বড়ো স্বামীৰ নাম : প্ৰতাপ বড়ো ঘৰ নং : 234 বয়স : 45 লিঙ্গ : মহিলা	LQW0458216 ফটো উপলব্ধ	221 নাম : গনেৰাম বড়ো পিতাৰ নাম : সম্বৰ ঘৰ নং : ২৩৪ বয়স : 43 লিঙ্গ : পুৰুষ	LQW9038033 ফটো উপলব্ধ	222 নাম : ডালিমি বড়ো স্বামীৰ নাম : গনেৰাম ঘৰ নং : ২৩৪ বয়স : 41 লিঙ্গ : মহিলা	LQW9038099 ফটো উপলব্ধ
223 নাম : প্ৰতাপ বড়ো পিতাৰ নাম : মাউজী বড়ো ঘৰ নং : ২৩৪ বয়স : 37 লিঙ্গ : পুৰুষ	LQW1934414 ফটো উপলব্ধ	224 নাম : চৌমশ্ৰী বড়ো পিতাৰ নাম : উদয় চন্দ্ৰ বড়ো ঘৰ নং : ২৩৪ বয়স : 32 লিঙ্গ : মহিলা	LQW1934403 ফটো উপলব্ধ	# 225 নাম : পোদোলোসন বড়ো পিতাৰ নাম : লক্ষিকান্ত বড়ো ঘৰ নং : 234(ক) বয়স : 30 লিঙ্গ : পুৰুষ	LQW1934425 ফটো উপলব্ধ
# 226 নাম : প্ৰমিলা বড়ো স্বামীৰ নাম : পোদোলোসন বড়ো ঘৰ নং : 234(ক) বয়স : 24 লিঙ্গ : মহিলা	LQW0537712 ফটো উপলব্ধ	227 নাম : মনোজ চন্দ্ৰ বড়ো পিতাৰ নাম : উদয় চন্দ্ৰ বড়ো ঘৰ নং : 234 বয়স : 19 লিঙ্গ : পুৰুষ	UUI0145078 ফটো উপলব্ধ	# 228 নাম : অনিমা বড়ো স্বামীৰ নাম : লক্ষিকান্ত বড়ো ঘৰ নং : 234(ক) বয়স : 58 লিঙ্গ : মহিলা	LQW9038113 ফটো উপলব্ধ
229 নাম : দনুপ্ৰিয়া বড়ো স্বামীৰ নাম : এমন্ত বড়ো ঘৰ নং : ২৩৭ বয়স : 60 লিঙ্গ : মহিলা	LQW9038124 ফটো উপলব্ধ	# 230 নাম : গনেশ বড়ো পিতাৰ নাম : ত্ৰামন্ত বড়ো ঘৰ নং : 237(ক) বয়স : 39 লিঙ্গ : পুৰুষ	LQW9038135 ফটো উপলব্ধ	231 নাম : উত্তম বড়ো পিতাৰ নাম : এমন্ত বড়ো ঘৰ নং : ২৩৭ বয়স : 43 লিঙ্গ : পুৰুষ	LQW9038157 ফটো উপলব্ধ
# 232 নাম : বিজুলী বড়ো স্বামীৰ নাম : গনেশ বড়ো ঘৰ নং : 237(ক) বয়স : 41 লিঙ্গ : মহিলা	LQW9038146 ফটো উপলব্ধ	# 233 নাম : অনচুমা বড়ো পিতাৰ নাম : গনেশ বড়ো ঘৰ নং : 237(ক) বয়স : 23 লিঙ্গ : পুৰুষ	LQW0541995 ফটো উপলব্ধ	234 নাম : খেলাই বড়ো স্বামীৰ নাম : কান্দুৰা ঘৰ নং : ২৩৮ বয়স : 58 লিঙ্গ : মহিলা	LQW9038191 ফটো উপলব্ধ
235 নাম : বগাৰাম বড়ো পিতাৰ নাম : জংগা ঘৰ নং : ২৩৯ বয়স : 58 লিঙ্গ : পুৰুষ	LQW9038204 ফটো উপলব্ধ	236 নাম : বন্দনা ৰাভাবড়ো স্বামীৰ নাম : অমৰসিং বড়ো ঘৰ নং : ২৩৯ বয়স : 33 লিঙ্গ : মহিলা	LQW0355651 ফটো উপলব্ধ	237 নাম : অমৰসিং বড়ো পিতাৰ নাম : বগাৰাম বড়ো ঘৰ নং : ২৩৯ বয়স : 32 লিঙ্গ : পুৰুষ	LQW9040135 ফটো উপলব্ধ
238 নাম : লোহিত বড়ো পিতাৰ নাম : জংগা বড়ো ঘৰ নং : ২৩৯ক বয়স : 46 লিঙ্গ : পুৰুষ	LQW9038237 ফটো উপলব্ধ	239 নাম : ৰীনা বড়ো স্বামীৰ নাম : লোহিত বড়ো ঘৰ নং : ২৩৯ক বয়স : 43 লিঙ্গ : মহিলা	LQW9038248 ফটো উপলব্ধ	240 নাম : ৰাজু কুমাৰ বড়ো পিতাৰ নাম : লোহিত বড়ো ঘৰ নং : ২৩৯ক বয়স : 31 লিঙ্গ : পুৰুষ	LQW1934447 ফটো উপলব্ধ



241 নাম : হৰেন্দ্ৰনাথ বড়ো পিতাৰ নাম: লক্ষীকান্ত ঘৰ নং : ২৪০ বয়স : 72 লিঙ্গ : পুৰুষ	LQW9038259 ফটো উপলব্ধ	242 নাম : পূৰ্ণিমা বড়ো স্বামীৰ নাম: হৰেন্দ্ৰ ঘৰ নং : ২৪০ বয়স : 63 লিঙ্গ : মহিলা	LQW9038260 ফটো উপলব্ধ	243 নাম : মিনা বড়ো স্বামীৰ নাম: হৰেন্দ্ৰ ঘৰ নং : ২৪০ বয়স : 48 লিঙ্গ : মহিলা	LQW9038271 ফটো উপলব্ধ
244 নাম : মোনসিং বসুমতাৰী পিতাৰ নাম: হৰেন্দ্ৰ ঘৰ নং : ২৪০ বয়স : 39 লিঙ্গ : পুৰুষ	LQW9038293 ফটো উপলব্ধ	245 নাম : সীৰাং বড়ো পিতাৰ নাম: হৰেন্দ্ৰ বড়ো ঘৰ নং : ২৪০ বয়স : 36 লিঙ্গ : পুৰুষ	LQW9038306 ফটো উপলব্ধ	246 নাম : জ্যোৎস্না শৰণীয়া স্বামীৰ নাম: সীৰাং বড়ো ঘৰ নং : ২৪০ বয়স : 34 লিঙ্গ : মহিলা	LQW9038317 ফটো উপলব্ধ
247 নাম : মাকনী শৰণীয়া স্বামীৰ নাম: মোনসিং বসুমতাৰী ঘৰ নং : ২৪০ বয়স : 31 লিঙ্গ : মহিলা	LQW9040077 ফটো উপলব্ধ	248 নাম : টিঙ্ক বড়ো পিতাৰ নাম: হৰেন্দ্ৰনাথ বড়ো ঘৰ নং : ২৪০ বয়স : 24 লিঙ্গ : পুৰুষ	LQW0477125 ফটো উপলব্ধ	249 নাম : শৰ্মিলা বড়ো স্বামীৰ নাম: টিঙ্ক বড়ো ঘৰ নং : ২৪০ বয়স : 21 লিঙ্গ : মহিলা	UUI0046532 ফটো উপলব্ধ
250 নাম : কেহুতী মেধি স্বামীৰ নাম: ধনেশ্বৰ ঘৰ নং : ২৪২ বয়স : 58 লিঙ্গ : মহিলা	LQW9038339 ফটো উপলব্ধ	251 নাম : গজেন মদাহী পিতাৰ নাম: ধনেশ্বৰ ঘৰ নং : ২৪২ বয়স : 43 লিঙ্গ : পুৰুষ	LQW9038340 ফটো উপলব্ধ	252 নাম : ডালিমী মদাহী স্বামীৰ নাম: গজেন মদাহী ঘৰ নং : ২৪২ বয়স : 40 লিঙ্গ : মহিলা	LQW9038351 ফটো উপলব্ধ
253 নাম : চন্দন মদাহী পিতাৰ নাম: গজেন মদাহী ঘৰ নং : ২৪২ বয়স : 26 লিঙ্গ : পুৰুষ	LQW0463414 ফটো উপলব্ধ	254 নাম : মিনাক্ষী বড়ো স্বামীৰ নাম: চন্দন মদাহী ঘৰ নং : ২৪২ বয়স : 21 লিঙ্গ : মহিলা	UUI0071548 ফটো উপলব্ধ	255 নাম : কৃষ্ণ মদাহী পিতাৰ নাম: গজেন মদাহী ঘৰ নং : ২৪২ বয়স : 19 লিঙ্গ : পুৰুষ	UUI0085092 ফটো উপলব্ধ
256 নাম : বুদ্ধ বড়ো পিতাৰ নাম: নেউলা বড়ো ঘৰ নং : ২৪৩ বয়স : 56 লিঙ্গ : পুৰুষ	LQW9038362 ফটো উপলব্ধ	257 নাম : নোবানী বড়ো স্বামীৰ নাম: বুদ্ধ বড়ো ঘৰ নং : ২৪৩ বয়স : 53 লিঙ্গ : মহিলা	LQW9038373 ফটো উপলব্ধ	258 নাম : বিষ্ণু ৰাম বড়ো পিতাৰ নাম: বুদ্ধ বড়ো ঘৰ নং : ২৪৩ বয়স : 35 লিঙ্গ : পুৰুষ	LQW9038395 ফটো উপলব্ধ
259 নাম : মহেশ্বৰ বড়ো পিতাৰ নাম: বুদ্ধ বড়ো ঘৰ নং : ২৪৩ বয়স : 32 লিঙ্গ : পুৰুষ	LQW1934458 ফটো উপলব্ধ	260 নাম : যমুনা বড়ো অন্যান্য: বিষ্ণু বড়ো ঘৰ নং : ২৪৩ বয়স : 27 লিঙ্গ : মহিলা	LQW0058206 ফটো উপলব্ধ	261 নাম : ইশা বড়ো স্বামীৰ নাম: মহেশ্বৰ বৰো ঘৰ নং : ২৪৩-বি বয়স : 21 লিঙ্গ : মহিলা	LQW2022465 ফটো উপলব্ধ
262 নাম : হৰি কচাৰী পিতাৰ নাম: কোঠাৰাম ঘৰ নং : ২৪৪ বয়স : 68 লিঙ্গ : পুৰুষ	LQW9038408 ফটো উপলব্ধ	263 নাম : হাইলু কছাৰী স্বামীৰ নাম: সঞ্জয় কছাৰী ঘৰ নং : ২৪৪ বয়স : 47 লিঙ্গ : মহিলা	LQW1169887 ফটো উপলব্ধ	264 নাম : সঞ্জয় কচাৰী পিতাৰ নাম: হৰি ঘৰ নং : ২৪৪ বয়স : 42 লিঙ্গ : পুৰুষ	LQW9038420 ফটো উপলব্ধ
265 নাম : বিজয় কচাৰী পিতাৰ নাম: হৰি ঘৰ নং : ২৪৪ বয়স : 40 লিঙ্গ : পুৰুষ	LQW9038431 ফটো উপলব্ধ	266 নাম : নিজয় কচাৰি পিতাৰ নাম: হৰি কচাৰি ঘৰ নং : ২৪৪ বয়স : 38 লিঙ্গ : পুৰুষ	LQW9038442 ফটো উপলব্ধ	267 নাম : ধনজয় কচাৰি পিতাৰ নাম: হৰি ঘৰ নং : ২৪৪ বয়স : 36 লিঙ্গ : পুৰুষ	LQW9038453 ফটো উপলব্ধ
268 নাম : দেৱী বসুমতাৰী অন্যান্য: নিজয় কচাৰি ঘৰ নং : ২৪৪ বয়স : 30 লিঙ্গ : মহিলা	LQW0058446 ফটো উপলব্ধ	269 নাম : ৰাতুল কচাৰি পিতাৰ নাম: ৰঞ্জিত কচাৰি ঘৰ নং : ২৪৪ বয়স : 24 লিঙ্গ : পুৰুষ	LQW1169895 ফটো উপলব্ধ	270 নাম : ৰমেন কছাৰী পিতাৰ নাম: ৰঞ্জিত কছাৰী ঘৰ নং : ২৪৪ বয়স : 24 লিঙ্গ : পুৰুষ	LQW1433838 ফটো উপলব্ধ



271 নাম : অনজনী কছাৰী স্বামীৰ নাম: বিজয় বড়ো ঘৰ নং : 244 খ বয়স : 37 লিঙ্গ : মহিলা	LQW1934470 ফটো উপলব্ধ	272 নাম : লক্ষেশ্বৰ বড়ো পিতাৰ নাম: বাৰাৰীম ঘৰ নং : 28৫ বয়স : 78 লিঙ্গ : পুৰুষ	LQW9038464 ফটো উপলব্ধ	273 নাম : গালাৰাম বড়ো পিতাৰ নাম: লক্ষেশ্বৰ বড়ো ঘৰ নং : 28৫ বয়স : 48 লিঙ্গ : পুৰুষ	LQW9038486 ফটো উপলব্ধ
274 নাম : জাৰও বড়ো স্বামীৰ নাম: গালাৰাম বড়ো ঘৰ নং : 28৫ বয়স : 43 লিঙ্গ : মহিলা	LQW9038497 ফটো উপলব্ধ	275 নাম : সাহাব বড়ো পিতাৰ নাম: গালাৰাম বড়ো ঘৰ নং : 28৫ বয়স : 25 লিঙ্গ : পুৰুষ	LQW0263244 ফটো উপলব্ধ	276 নাম : সাবোৰাম বৰো পিতাৰ নাম: লক্ষেশ্বৰ বৰো ঘৰ নং : 246 বয়স : 46 লিঙ্গ : পুৰুষ	LQW9038500 ফটো উপলব্ধ
277 নাম : মঠৰী বড়ো স্বামীৰ নাম: সৰ্বোদাং ঘৰ নং : 28৬ বয়স : 43 লিঙ্গ : মহিলা	LQW9038511 ফটো উপলব্ধ	278 নাম : বিক্রম বড়ো পিতাৰ নাম: সৰ্বদাং বড়ো ঘৰ নং : 28৬ বয়স : 42 লিঙ্গ : পুৰুষ	LQW9040146 ফটো উপলব্ধ	279 নাম : সংগিতা বড়ো স্বামীৰ নাম: বিক্রম বড়ো ঘৰ নং : 246 বয়স : 31 লিঙ্গ : মহিলা	LQW0533661 ফটো উপলব্ধ
280 নাম : খুংখা বড়ো পিতাৰ নাম: সৰ্বোদাং বড়ো ঘৰ নং : 246 বয়স : 23 লিঙ্গ : পুৰুষ	LQW0533588 ফটো উপলব্ধ	281 নাম : গালা বড়ো স্বামীৰ নাম: শুকেশ্বৰ বড়ো ঘৰ নং : 28৭ বয়স : 48 লিঙ্গ : মহিলা	LQW9038533 ফটো উপলব্ধ	282 নাম : দিপুল বসুমতাৰী পিতাৰ নাম: বংগী বসুমতাৰী ঘৰ নং : 28৭ বয়স : 32 লিঙ্গ : পুৰুষ	LQW9038544 ফটো উপলব্ধ
283 নাম : জিৰিনা বড়ো স্বামীৰ নাম: দিপুল বসুমতাৰী ঘৰ নং : 247 বয়স : 31 লিঙ্গ : মহিলা	LQW9038055 ফটো উপলব্ধ	284 নাম : খলী বড়ো স্বামীৰ নাম: অনিল ঘৰ নং : 28৮ বয়স : 54 লিঙ্গ : মহিলা	LQW9038555 ফটো উপলব্ধ	285 নাম : সোণোম বড়ো পিতাৰ নাম: অনিল বড়ো ঘৰ নং : 28৮ বয়স : 27 লিঙ্গ : পুৰুষ	LQW0328724 ফটো উপলব্ধ
286 নাম : ফুলত্ৰি বড়ো স্বামীৰ নাম: সোণোম বড়ো ঘৰ নং : 28৮ বয়স : 26 লিঙ্গ : মহিলা	LQW0255232 ফটো উপলব্ধ	287 নাম : জমাই বড়ো পিতাৰ নাম: অনিল বড়ো ঘৰ নং : 248 বয়স : 26 লিঙ্গ : পুৰুষ	LQW1153402 ফটো উপলব্ধ	288 নাম : দয়াল বড়ো পিতাৰ নাম: জঙ্গী ঘৰ নং : 28৯ বয়স : 48 লিঙ্গ : পুৰুষ	LQW9038577 ফটো উপলব্ধ
289 নাম : বৈমালী বড়ো স্বামীৰ নাম: দয়াল বড়ো ঘৰ নং : 28৯ বয়স : 46 লিঙ্গ : মহিলা	LQW9038588 ফটো উপলব্ধ	290 নাম : লক্ষণ বড়ো পিতাৰ নাম: দয়াল বড়ো ঘৰ নং : 249 বয়স : 21 লিঙ্গ : পুৰুষ	LQW2024081 ফটো উপলব্ধ	291 নাম : মঙ্গল বড়ো পিতাৰ নাম: চণ্ডী ঘৰ নং : 2৫০ বয়স : 78 লিঙ্গ : পুৰুষ	LQW9038599 ফটো উপলব্ধ
292 নাম : জয়মতী বড়ো স্বামীৰ নাম: মঙ্গল ঘৰ নং : 2৫০ বয়স : 68 লিঙ্গ : মহিলা	LQW9038602 ফটো উপলব্ধ	# 293 নাম : বম্বা বড়ো স্বামীৰ নাম: হংলা বৰো ঘৰ নং : 250(ক) বয়স : 55 লিঙ্গ : মহিলা	LQW9038635 ফটো উপলব্ধ	294 নাম : কিৰণ বড়ো পিতাৰ নাম: সৈমা বড়ো ঘৰ নং : 2৫০ বয়স : 45 লিঙ্গ : পুৰুষ	LQW9038646 ফটো উপলব্ধ
295 নাম : চপে বড়ো স্বামীৰ নাম: কিৰণ বড়ো ঘৰ নং : 2৫০ বয়স : 40 লিঙ্গ : মহিলা	LQW9038657 ফটো উপলব্ধ	296 নাম : খগেন বড়ো পিতাৰ নাম: মংগল বড়ো ঘৰ নং : 2৫০ বয়স : 39 লিঙ্গ : পুৰুষ	LQW9038613 ফটো উপলব্ধ	# 297 নাম : ধ্ৰুৱ বড়ো পিতাৰ নাম: হংলা বড়ো ঘৰ নং : 250(ক) বয়স : 33 লিঙ্গ : পুৰুষ	LQW0059535 ফটো উপলব্ধ
# 298 নাম : চিমাংশী বড়ো পিতাৰ নাম: হংলা বড়ো ঘৰ নং : 254(ক) বয়স : 26 লিঙ্গ : মহিলা	LQW0228601 ফটো উপলব্ধ	# 299 নাম : নিসা বড়ো পিতাৰ নাম: হংলা বড়ো ঘৰ নং : 250(ক) বয়স : 23 লিঙ্গ : মহিলা	LQW0294900 ফটো উপলব্ধ	300 নাম : সোমখোৰ বড়ো পিতাৰ নাম: কিৰণ বড়ো ঘৰ নং : 250 বয়স : 19 লিঙ্গ : পুৰুষ	UUI0111088 ফটো উপলব্ধ



# 301 নাম : হংলা বৰো পিতাৰ নাম: ছাইমা বৰো ঘৰ নং : 250(ক) বয়স : 65 লিঙ্গ : পুৰুষ	LQW9038680 ফটো উপলব্ধ	E 302 নাম : সখলা বড়ো পিতাৰ নাম: পেত্ৰী ঘৰ নং : 323 বয়স : 63 লিঙ্গ : পুৰুষ	LQW9038691 ফটো উপলব্ধ	E 303 নাম : গাথ্ৰী বড়ো স্বামীৰ নাম: সখলা বড়ো ঘৰ নং : 323 বয়স : 58 লিঙ্গ : মহিলা	LQW9038726 ফটো উপলব্ধ
304 নাম : মনোমতী বড়ো স্বামীৰ নাম: ববিন বড়ো ঘৰ নং : 251 বয়স : 42 লিঙ্গ : মহিলা	LQW1934481 ফটো উপলব্ধ	305 নাম : জৰো বৰো স্বামীৰ নাম: চবিন বৰো ঘৰ নং : 251 বয়স : 41 লিঙ্গ : মহিলা	GGF6541635 ফটো উপলব্ধ	306 নাম : চবিন বৰো পিতাৰ নাম: সোনঠলা বৰো ঘৰ নং : 251 বয়স : 37 লিঙ্গ : পুৰুষ	LQW9038737 ফটো উপলব্ধ
307 নাম : ববিন বড়ো পিতাৰ নাম: সখলা ঘৰ নং : 251 বয়স : 36 লিঙ্গ : পুৰুষ	LQW9038715 ফটো উপলব্ধ	308 নাম : খনেশ্বৰ বড়ো পিতাৰ নাম: সমথলা বড়ো ঘৰ নং : 251 বয়স : 31 লিঙ্গ : পুৰুষ	LQW1934492 ফটো উপলব্ধ	309 নাম : কান্দীৰাম বসুমতাৰী স্বামীৰ নাম: শনিৰাম ঘৰ নং : 252 বয়স : 78 লিঙ্গ : মহিলা	LQW9038759 ফটো উপলব্ধ
310 নাম : দুৰ্গাৰাম বড়ো পিতাৰ নাম: শনিৰাম ঘৰ নং : 252 বয়স : 48 লিঙ্গ : পুৰুষ	LQW9038760 ফটো উপলব্ধ	311 নাম : পদমী বড়ো স্বামীৰ নাম: দুৰ্গাৰাম বসুমতাৰী ঘৰ নং : 252 বয়স : 43 লিঙ্গ : মহিলা	LQW9038771 ফটো উপলব্ধ	312 নাম : নমলা বসুমতাৰী পিতাৰ নাম: শনিৰাম ঘৰ নং : 252 বয়স : 38 লিঙ্গ : পুৰুষ	LQW9038782 ফটো উপলব্ধ
313 নাম : উত্তৰা বসুমতাৰী স্বামীৰ নাম: নমলা বসুমতাৰী ঘৰ নং : 252 বয়স : 37 লিঙ্গ : মহিলা	LQW1934505 ফটো উপলব্ধ	314 নাম : কনমনি বৰো পিতাৰ নাম: দুৰ্গা বৰো ঘৰ নং : 252 বয়স : 21 লিঙ্গ : মহিলা	UUI0115477 ফটো উপলব্ধ	315 নাম : থানেশ্বৰ বসুমতাৰী পিতাৰ নাম: ইজেন ঘৰ নং : 253 বয়স : 48 লিঙ্গ : পুৰুষ	LQW9038806 ফটো উপলব্ধ
316 নাম : বহিনী বড়ো স্বামীৰ নাম: থানেশ্বৰ ঘৰ নং : 253 বয়স : 45 লিঙ্গ : মহিলা	LQW9038817 ফটো উপলব্ধ	317 নাম : মহোন বড়ো পিতাৰ নাম: থাণেশ্বৰ বড়ো ঘৰ নং : 253 বয়স : 30 লিঙ্গ : পুৰুষ	LQW0060269 ফটো উপলব্ধ	318 নাম : কৰবি বসুমতাৰী স্বামীৰ নাম: মোহন বসুমতাৰী ঘৰ নং : 253 বয়স : 28 লিঙ্গ : মহিলা	LQW0271007 ফটো উপলব্ধ
319 নাম : দিবিকা বৰো পিতাৰ নাম: থানেশ্বৰ বৰো ঘৰ নং : 253 বয়স : 26 লিঙ্গ : মহিলা	LQW0272930 ফটো উপলব্ধ	320 নাম : দুৰমে বড়ো স্বামীৰ নাম: হংলা ঘৰ নং : 258 বয়স : 68 লিঙ্গ : মহিলা	LQW9038839 ফটো উপলব্ধ	321 নাম : লাঙটিয়া ৰাম বড়ো পিতাৰ নাম: হংলা ঘৰ নং : 258 বয়স : 48 লিঙ্গ : পুৰুষ	LQW9038840 ফটো উপলব্ধ
322 নাম : ভাৰতী বড়ো স্বামীৰ নাম: লাঙটিয়া বড়ো ঘৰ নং : 258 বয়স : 46 লিঙ্গ : মহিলা	LQW9038851 ফটো উপলব্ধ	323 নাম : গোৱা ৰাম বড়ো পিতাৰ নাম: হংলা ঘৰ নং : 258 বয়স : 46 লিঙ্গ : পুৰুষ	LQW9038862 ফটো উপলব্ধ	324 নাম : ভাৰতী বড়ো পিতাৰ নাম: ডাবলা বড়ো ঘৰ নং : 258 বয়স : 45 লিঙ্গ : মহিলা	LQW9038873 ফটো উপলব্ধ
# 325 নাম : কাজলি বড়ো স্বামীৰ নাম: শুকেশ্বৰ বড়ো ঘৰ নং : 258(ক) বয়স : 45 লিঙ্গ : মহিলা	LQW9038884 ফটো উপলব্ধ	S 326 নাম : সাঁৰাজিলা বড়ো পিতাৰ নাম: লাঙটিয়া বড়ো ঘৰ নং : 258 বয়স : 27 লিঙ্গ : মহিলা	LQW0146431 ফটো উপলব্ধ	327 নাম : ৰংজলী বড়ো পিতাৰ নাম: গোৱা বড়ো ঘৰ নং : 254 বয়স : 19 লিঙ্গ : মহিলা	UUI0115790 ফটো উপলব্ধ
328 নাম : তুকা বড়ো পিতাৰ নাম: জংগা বড়ো ঘৰ নং : 255 বয়স : 69 লিঙ্গ : পুৰুষ	LQW1934516 ফটো উপলব্ধ	329 নাম : জামফী বড়ো স্বামীৰ নাম: তুকা বড়ো ঘৰ নং : 255 বয়স : 62 লিঙ্গ : মহিলা	LQW1934527 ফটো উপলব্ধ	330 নাম : লক্ষী বড়ো পিতাৰ নাম: জংগা ঘৰ নং : 255 বয়স : 58 লিঙ্গ : পুৰুষ	LQW9038895 ফটো উপলব্ধ



331 নাম : গুৰেশ্বৰী বড়ো স্বামীৰ নাম: লক্ষী ঘৰ নং : ২৫৫ বয়স : 54 লিঙ্গ : মহিলা	LQW9038908 ফটো উপলব্ধ	332 নাম : জাৰী বড়ো স্বামীৰ নাম: চাকিৰাম বড়ো ঘৰ নং : ২৫৫ বয়স : 37 লিঙ্গ : মহিলা	LQW1934538 ফটো উপলব্ধ	333 নাম : চাকিৰাম বড়ো পিতাৰ নাম: লক্ষী ঘৰ নং : ২৫৫ বয়স : 36 লিঙ্গ : পুৰুষ	LQW9038919 ফটো উপলব্ধ
334 নাম : দানেশ্বৰী বসুমতাৰী স্বামীৰ নাম: নবীন ঘৰ নং : ২৫৬ বয়স : 66 লিঙ্গ : মহিলা	LQW9038931 ফটো উপলব্ধ	335 নাম : সাধনা বসুমতাৰী স্বামীৰ নাম: বিশ্বজীত বসুমতাৰী ঘৰ নং : ২৫৬ বয়স : 43 লিঙ্গ : মহিলা	LQW9038986 ফটো উপলব্ধ	336 নাম : বিশ্বজীত বসুমতাৰী পিতাৰ নাম: নবীন ঘৰ নং : ২৫৬ বয়স : 41 লিঙ্গ : পুৰুষ	LQW9038953 ফটো উপলব্ধ
337 নাম : সঞ্জিত বসুমতাৰী পিতাৰ নাম: নবীন ঘৰ নং : ২৫৬ বয়স : 40 লিঙ্গ : পুৰুষ	LQW9038964 ফটো উপলব্ধ	338 নাম : সুনিতা বসুমতাৰী স্বামীৰ নাম: সঞ্জিত বসুমতাৰী ঘৰ নং : ২৫৬ বয়স : 33 লিঙ্গ : মহিলা	LQW1934549 ফটো উপলব্ধ	339 নাম : গুচুম বড়ো স্বামীৰ নাম: শৈলেন ঘৰ নং : ২৫৮ বয়স : 63 লিঙ্গ : মহিলা	LQW9039014 ফটো উপলব্ধ
# 340 নাম : গুৰেশ্বৰ বড়ো পিতাৰ নাম: শৈলেন বড়ো ঘৰ নং : 258(ক) বয়স : 52 লিঙ্গ : পুৰুষ	LQW9039047 ফটো উপলব্ধ	341 নাম : শৈলেন দাশ পিতাৰ নাম: নৰেন ঘৰ নং : ২৫৮ বয়স : 48 লিঙ্গ : পুৰুষ	LQW9038997 ফটো উপলব্ধ	342 নাম : মালোতি বড়ো স্বামীৰ নাম: শৈলেন দাস ঘৰ নং : ২৫৮ বয়স : 48 লিঙ্গ : মহিলা	LQW9039003 ফটো উপলব্ধ
343 নাম : বিজয় বড়ো পিতাৰ নাম: শৈলেন ঘৰ নং : ২৫৮ বয়স : 40 লিঙ্গ : পুৰুষ	LQW9039025 ফটো উপলব্ধ	344 নাম : অজয় বড়ো পিতাৰ নাম: শৈলেন বড়ো ঘৰ নং : 258 বয়স : 35 লিঙ্গ : পুৰুষ	LQW9039036 ফটো উপলব্ধ	345 নাম : ৰানী বড়ো স্বামীৰ নাম: অজয় বৰ্মন ঘৰ নং : 258 বয়স : 28 লিঙ্গ : মহিলা	LQW1119924 ফটো উপলব্ধ
# 346 নাম : মনজিৎ বড়ো পিতাৰ নাম: গুৰেশ্বৰ বড়ো ঘৰ নং : 258(ক) বয়স : 24 লিঙ্গ : পুৰুষ	LQW0469049 ফটো উপলব্ধ	347 নাম : জোনকী বড়ো পিতাৰ নাম: চুইলেন বড়ো ঘৰ নং : 258 বয়স : 21 লিঙ্গ : মহিলা	LQW1984798 ফটো উপলব্ধ	# 348 নাম : ধনজিৎ বড়ো পিতাৰ নাম: গুৰেশ্বৰ বড়ো ঘৰ নং : 258(ক) বয়স : 20 লিঙ্গ : পুৰুষ	UUI0035121 ফটো উপলব্ধ
349 নাম : বিনীতা বৰো স্বামীৰ নাম: জয়খংগ বৰো ঘৰ নং : 258 বয়স : 20 লিঙ্গ : মহিলা	UUI0114348 ফটো উপলব্ধ	350 নাম : নিৰেন বেজবৰুৱা পিতাৰ নাম: সত্য ঘৰ নং : ২৫৯ বয়স : 41 লিঙ্গ : পুৰুষ	LQW9039069 ফটো উপলব্ধ	351 নাম : শুবলা বেজবৰুৱা স্বামীৰ নাম: লোহিত ঘৰ নং : ২৬০ বয়স : 73 লিঙ্গ : মহিলা	LQW9039070 ফটো উপলব্ধ
352 নাম : বীৰেণ বেজবৰুৱা পিতাৰ নাম: লোহিত ঘৰ নং : ২৬০ বয়স : 53 লিঙ্গ : পুৰুষ	LQW9039081 ফটো উপলব্ধ	353 নাম : মঞ্জু বেজবৰুৱা স্বামীৰ নাম: বীৰেণ ঘৰ নং : ২৬০ বয়স : 45 লিঙ্গ : মহিলা	LQW9039092 ফটো উপলব্ধ	354 নাম : কৰুণা কান্ত বৰুৱা পিতাৰ নাম: লোহিত ঘৰ নং : ২৬০ বয়স : 43 লিঙ্গ : পুৰুষ	LQW9039105 ফটো উপলব্ধ
355 নাম : সৰলা বেজবৰুৱা স্বামীৰ নাম: কৰুণা বেজবৰুৱা ঘৰ নং : ২৬০ বয়স : 38 লিঙ্গ : মহিলা	LQW9039116 ফটো উপলব্ধ	356 নাম : মনু বেজবৰুৱা পিতাৰ নাম: বীৰেণ বেজবৰুৱা ঘৰ নং : ২৬০ বয়স : 29 লিঙ্গ : পুৰুষ	LQW0182758 ফটো উপলব্ধ	357 নাম : মানস প্ৰতিম বেজবৰুৱা পিতাৰ নাম: কৰুণা বেজবৰুৱা ঘৰ নং : 260 বয়স : 21 লিঙ্গ : পুৰুষ	LQW1999267 ফটো উপলব্ধ
358 নাম : গুনজীত বেজবৰুৱা পিতাৰ নাম: প্ৰফুল্ল বেজবৰুৱা ঘৰ নং : 260 বয়স : 20 লিঙ্গ : পুৰুষ	UUI0009522 ফটো উপলব্ধ	359 নাম : প্ৰফুল্ল বেজবৰুৱা পিতাৰ নাম: লোহিত ঘৰ নং : ২৬০ক বয়স : 48 লিঙ্গ : পুৰুষ	LQW9039127 ফটো উপলব্ধ	360 নাম : বীন বেজবৰুৱা স্বামীৰ নাম: প্ৰফুল্ল ঘৰ নং : ২৬০ক বয়স : 46 লিঙ্গ : মহিলা	LQW9039138 ফটো উপলব্ধ



361 নাম : নীৰদা বেজবৰুৱা স্বামীৰ নাম: মনজুৰী ঘৰ নং : ২৬১ বয়স : 68 লিঙ্গ : মহিলা	LQW9039150 ফটো উপলব্ধ	362 নাম : অনন্ত বেজবৰুৱা পিতাৰ নাম: মনজুৰী ঘৰ নং : ২৬১ বয়স : 41 লিঙ্গ : পুৰুষ	LQW9039161 ফটো উপলব্ধ	363 নাম : ববিতা বেজবৰুৱা স্বামীৰ নাম: চাণেক বেজবৰুৱা ঘৰ নং : 261 বয়স : 39 লিঙ্গ : মহিলা	LQW0516328 ফটো উপলব্ধ
364 নাম : দীপক বেজবৰুৱা পিতাৰ নাম: সত্যা বেজবৰুৱা ঘৰ নং : 261 বয়স : 38 লিঙ্গ : পুৰুষ	LQW2006815 ফটো উপলব্ধ	365 নাম : টিকেণ বৰুৱা পিতাৰ নাম: ধীৰেন বৰুৱা ঘৰ নং : ২৬১ বয়স : 34 লিঙ্গ : পুৰুষ	LQW0276543 ফটো উপলব্ধ	366 নাম : চনেক বেজবৰুৱা মাতৃৰ নাম: মনজুৰী বেজবৰুৱা ঘৰ নং : ২৬১ বয়স : 31 লিঙ্গ : পুৰুষ	LQW9040102 ফটো উপলব্ধ
S 367 নাম : কৰিশা বৰুৱা পিতাৰ নাম: ধীৰেন বৰুৱা ঘৰ নং : ২৬১ বয়স : 26 লিঙ্গ : মহিলা	LQW0310193 ফটো উপলব্ধ	368 নাম : কনমা বৰুৱা পিতাৰ নাম: ধীৰেন বৰুৱা ঘৰ নং : 261 বয়স : 20 লিঙ্গ : মহিলা	UUI0009597 ফটো উপলব্ধ	369 নাম : ধীৰেণ বেজবৰুৱা পিতাৰ নাম: সত্যা ঘৰ নং : ২৬১ক বয়স : 58 লিঙ্গ : পুৰুষ	LQW9039172 ফটো উপলব্ধ
370 নাম : জয়া বেজবৰুৱা স্বামীৰ নাম: ধীৰেণ বেজবৰুৱা ঘৰ নং : ২৬১ক বয়স : 48 লিঙ্গ : মহিলা	LQW9039183 ফটো উপলব্ধ	371 নাম : অপূৰ্ব বেজবৰুৱা পিতাৰ নাম: বিদিত ঘৰ নং : ২৬২ বয়স : 50 লিঙ্গ : পুৰুষ	LQW9039207 ফটো উপলব্ধ	372 নাম : ৰান বেজবৰুৱা স্বামীৰ নাম: অপূৰ্ব বেজবৰুৱা ঘৰ নং : ২৬২ বয়স : 46 লিঙ্গ : মহিলা	LQW9039218 ফটো উপলব্ধ
373 নাম : ভুবন বেজবৰুৱা পিতাৰ নাম: বিদিত বেজবৰুৱা ঘৰ নং : ২৬৩ বয়স : 66 লিঙ্গ : পুৰুষ	LQW9039229 ফটো উপলব্ধ	374 নাম : অৰূপ বেজবৰুৱা পিতাৰ নাম: ভুবন বেজবৰুৱা ঘৰ নং : ২৬৩ বয়স : 40 লিঙ্গ : পুৰুষ	LQW9039241 ফটো উপলব্ধ	375 নাম : দ্বীপেন বেজবৰুৱা পিতাৰ নাম: ভুবন বেজবৰুৱা ঘৰ নং : ২৬৩ বয়স : 31 লিঙ্গ : পুৰুষ	LQW9040088 ফটো উপলব্ধ
376 নাম : অৰ্চনা বেজবৰুৱা অন্যান্য: ভুবন বেজবৰুৱা ঘৰ নং : ২৬৩ বয়স : 31 লিঙ্গ : মহিলা	LQW0063966 ফটো উপলব্ধ	377 নাম : জানমনি বৰুৱা স্বামীৰ নাম: দ্বীপেন বেজবৰুৱা ঘৰ নং : 263 বয়স : 24 লিঙ্গ : মহিলা	LQW0534727 ফটো উপলব্ধ	378 নাম : মুকুট বেজবৰুৱা পিতাৰ নাম: অৰূপ বেজবৰুৱা ঘৰ নং : 263 বয়স : 21 লিঙ্গ : পুৰুষ	LQW2018620 ফটো উপলব্ধ
379 নাম : মকুন্দ বেজবৰুৱা পিতাৰ নাম: প্ৰাণেশ্বৰ ঘৰ নং : ২৬৪ বয়স : 68 লিঙ্গ : পুৰুষ	LQW9039263 ফটো উপলব্ধ	380 নাম : ৰেন বেজবৰুৱা স্বামীৰ নাম: মকুন্দ বেজবৰুৱা ঘৰ নং : ২৬৪ বয়স : 58 লিঙ্গ : মহিলা	LQW9039274 ফটো উপলব্ধ	381 নাম : বিজয় বেজবৰুৱা পিতাৰ নাম: মকুন্দ বেজবৰুৱা ঘৰ নং : ২৬৪ বয়স : 40 লিঙ্গ : পুৰুষ	LQW9039285 ফটো উপলব্ধ
382 নাম : লতিকা বেজবৰুৱা পিতাৰ নাম: মকুন্দ বেজবৰুৱা ঘৰ নং : ২৬৪ বয়স : 35 লিঙ্গ : মহিলা	LQW0275149 ফটো উপলব্ধ	383 নাম : গনেশ বেজবৰুৱা পিতাৰ নাম: প্ৰাণেশ্বৰ বেজবৰুৱা ঘৰ নং : ২৬৪ক বয়স : 50 লিঙ্গ : পুৰুষ	LQW9039296 ফটো উপলব্ধ	384 নাম : মঞ্জু বেজবৰুৱা স্বামীৰ নাম: গনেশ ঘৰ নং : ২৬৪ক বয়স : 46 লিঙ্গ : মহিলা	LQW9039309 ফটো উপলব্ধ
385 নাম : চিন্টু বৰুৱা পিতাৰ নাম: গনেশ বৰুৱা ঘৰ নং : ২৬৪ক বয়স : 31 লিঙ্গ : পুৰুষ	LQW1934550 ফটো উপলব্ধ	386 নাম : কামিনি ৰাজবংশী স্বামীৰ নাম: মহেন্দ্ৰ ৰাজবংশী ঘৰ নং : ২৬৫ বয়স : 77 লিঙ্গ : মহিলা	LQW9040168 ফটো উপলব্ধ	# 387 নাম : ৰামচন্দ্ৰ ৰাজবংশী পিতাৰ নাম: মহেন্দ্ৰ ঘৰ নং : 265(ক) বয়স : 53 লিঙ্গ : পুৰুষ	LQW9039321 ফটো উপলব্ধ
# 388 নাম : কল্যাণী ৰাজবংশী স্বামীৰ নাম: ৰামচন্দ্ৰ ঘৰ নং : 265(ক) বয়স : 45 লিঙ্গ : মহিলা	LQW9039332 ফটো উপলব্ধ	389 নাম : গোপাল ৰাজবংশী পিতাৰ নাম: মহেন্দ্ৰ ৰাজবংশী ঘৰ নং : 265 বয়স : 47 লিঙ্গ : পুৰুষ	LQW9039387 ফটো উপলব্ধ	390 নাম : মধুমিতা ৰাজবংশী স্বামীৰ নাম: গোপাল ৰাজবংশী ঘৰ নং : ২৬৫ বয়স : 38 লিঙ্গ : মহিলা	LQW9039398 ফটো উপলব্ধ



# 391 নাম : সমৰ জ্যোতি ৰাজবংশী পিতাৰ নাম: ৰামচন্দ্ৰ ৰাজবংশী ঘৰ নং : 265(ক) বয়স : 29 লিঙ্গ : পুৰুষ	LQW0363622 ফটো উপলব্ধ	392 নাম : পাৰ্থপ্ৰতিম ৰাজবংশী পিতাৰ নাম: গোপাল ৰাজবংশী ঘৰ নং : 265 বয়স : 21 লিঙ্গ : পুৰুষ	LQW1999937 ফটো উপলব্ধ	393 নাম : দীনেশ বেজবৰুৱা পিতাৰ নাম: সত্য ঘৰ নং : 266 বয়স : 58 লিঙ্গ : পুৰুষ	LQW9039401 ফটো উপলব্ধ
E 394 নাম : বিনীতা বেজবৰুৱা স্বামীৰ নাম: দীনেশ বেজবৰুৱা ঘৰ নং : 266 বয়স : 48 লিঙ্গ : মহিলা	LQW9039412 ফটো উপলব্ধ	395 নাম : পিংকু বৰুৱা পিতাৰ নাম: দীনেশ বৰুৱা ঘৰ নং : 266 বয়স : 26 লিঙ্গ : পুৰুষ	LQW0262899 ফটো উপলব্ধ	396 নাম : কমল বেজবৰুৱা পিতাৰ নাম: দীনেশ বেজবৰুৱা ঘৰ নং : 266 বয়স : 22 লিঙ্গ : পুৰুষ	LQW1502194 ফটো উপলব্ধ
397 নাম : কংকনা দাস স্বামীৰ নাম: পিংকু বৰুৱা ঘৰ নং : 266 বয়স : 21 লিঙ্গ : মহিলা	UUI0150524 ফটো উপলব্ধ	398 নাম : নীলা বেজবৰুৱা স্বামীৰ নাম: সমীন ঘৰ নং : 269 বয়স : 83 লিঙ্গ : মহিলা	LQW9039423 ফটো উপলব্ধ	399 নাম : মইনা ৰাজবংশী স্বামীৰ নাম: মাধৱ ৰাজবংশী ঘৰ নং : 268 বয়স : 46 লিঙ্গ : মহিলা	LQW9039445 ফটো উপলব্ধ
400 নাম : শংকৰ ৰাজবংশী পিতাৰ নাম: মাধৱ ৰাজবংশী ঘৰ নং : 268 বয়স : 25 লিঙ্গ : পুৰুষ	LQW0263988 ফটো উপলব্ধ	401 নাম : কামেশ্বৰ ৰাজবংশী পিতাৰ নাম: বলি ঘৰ নং : 290 বয়স : 63 লিঙ্গ : পুৰুষ	LQW9039478 ফটো উপলব্ধ	402 নাম : ভটিমা ৰাজবংশী স্বামীৰ নাম: কামেশ্বৰ ঘৰ নং : 290 বয়স : 58 লিঙ্গ : মহিলা	LQW9039489 ফটো উপলব্ধ
403 নাম : জিতেন ৰাজবংশী পিতাৰ নাম: কামেশ্বৰ ৰাজবংশী ঘৰ নং : 290 বয়স : 33 লিঙ্গ : পুৰুষ	LQW0065557 ফটো উপলব্ধ	404 নাম : বনোজীত ৰাজবংশী মাতৃৰ নাম: ভটিমা ৰাজবংশী ঘৰ নং : 270 ক বয়স : 25 লিঙ্গ : পুৰুষ	LQW1987668 ফটো উপলব্ধ	# 405 নাম : গীতা ৰাজবংশী স্বামীৰ নাম: মানিক ৰাজবংশী ঘৰ নং : 272(ক) বয়স : 36 লিঙ্গ : মহিলা	LQW9039525 ফটো উপলব্ধ
406 নাম : হিমাংশু বেজবৰুৱা মাতৃৰ নাম: বেউলা বেজবৰুৱা ঘৰ নং : 272 বয়স : 23 লিঙ্গ : পুৰুষ	LQW0534081 ফটো উপলব্ধ	407 নাম : প্ৰদীপ বৰুৱা পিতাৰ নাম: যাদব বৰুৱা ঘৰ নং : 272 বয়স : 19 লিঙ্গ : পুৰুষ	UUI0121558 ফটো উপলব্ধ	408 নাম : যাদব বেজবৰুৱা পিতাৰ নাম: লোহিত বেজবৰুৱা ঘৰ নং : 292খ বয়স : 55 লিঙ্গ : পুৰুষ	LQW9039547 ফটো উপলব্ধ
409 নাম : বেউলা বেজবৰুৱা স্বামীৰ নাম: যাদব বেজবৰুৱা ঘৰ নং : 292খ বয়স : 50 লিঙ্গ : মহিলা	LQW9039536 ফটো উপলব্ধ	410 নাম : পূৰ্ণিমা ৰাজবংশী স্বামীৰ নাম: হৰেকান্ত ৰাজবংশী ঘৰ নং : 293 বয়স : 48 লিঙ্গ : মহিলা	LQW9039569 ফটো উপলব্ধ	411 নাম : ধনমণি ৰাজবংশী পিতাৰ নাম: হৰেকান্ত ৰাজবংশী ঘৰ নং : 273 বয়স : 36 লিঙ্গ : পুৰুষ	LQW0221382 ফটো উপলব্ধ
412 নাম : মাধুৰী ৰাজবংশী স্বামীৰ নাম: ধনমণি ৰাজবংশী ঘৰ নং : 273 বয়স : 32 লিঙ্গ : মহিলা	LQW0535971 ফটো উপলব্ধ	413 নাম : দীনেশ দাস পিতাৰ নাম: দিলীপ ঘৰ নং : 298 বয়স : 36 লিঙ্গ : পুৰুষ	LQW9039592 ফটো উপলব্ধ	414 নাম : দ্ৰৌপদী বেজবৰুৱা স্বামীৰ নাম: যাদব বেজবৰুৱা ঘৰ নং : 295 বয়স : 58 লিঙ্গ : মহিলা	LQW9039616 ফটো উপলব্ধ
415 নাম : অক্ষয় বেজবৰুৱা পিতাৰ নাম: যাদব ঘৰ নং : 295 বয়স : 40 লিঙ্গ : পুৰুষ	LQW9039627 ফটো উপলব্ধ	416 নাম : জয়ন্ত বৰুৱা পিতাৰ নাম: যাদব বৰুৱা ঘৰ নং : 295 বয়স : 33 লিঙ্গ : পুৰুষ	LQW9039638 ফটো উপলব্ধ	417 নাম : জতিলা বেজবৰুৱা স্বামীৰ নাম: লাচিত বেজবৰুৱা ঘৰ নং : 295 বয়স : 31 লিঙ্গ : মহিলা	LQW9040113 ফটো উপলব্ধ
418 নাম : অক্ষয় বেজ বৰুৱা পিতাৰ নাম: যাদব বেজ বৰুৱা ঘৰ নং : 295 বয়স : 31 লিঙ্গ : পুৰুষ	LQW9040215 ফটো উপলব্ধ	419 নাম : অনামিকা তালুকদাৰ বৰুৱা স্বামীৰ নাম: জয়ন্ত বৰুৱা ঘৰ নং : 275 বয়স : 23 লিঙ্গ : মহিলা	LQW0536888 ফটো উপলব্ধ	420 নাম : দীপক বেজবৰুৱা পিতাৰ নাম: ৰূপেশ্বৰ ঘৰ নং : 296 বয়স : 53 লিঙ্গ : পুৰুষ	LQW9039650 ফটো উপলব্ধ



421	LQW9039661	ফটো উপলব্ধ	422	LQW2005148	ফটো উপলব্ধ	423	LQW9039672	ফটো উপলব্ধ
নাম : সবিতা বেজবৰুৱা স্বামীৰ নাম: দীপক ঘৰ নং : ১৭৬ বয়স : 48 লিঙ্গ : মহিলা			নাম : জয়শ্ৰী বেজবৰুৱা পিতাৰ নাম: দীপক বেজবৰুৱা ঘৰ নং : 276 বয়স : 23 লিঙ্গ : মহিলা			নাম : বাবুল বেজবৰুৱা পিতাৰ নাম: ভানু ঘৰ নং : ১৭৭ বয়স : 73 লিঙ্গ : পুৰুষ		
424	LQW9039683	ফটো উপলব্ধ	# 425	LQW9039694	ফটো উপলব্ধ	426	LQW0369140	ফটো উপলব্ধ
নাম : বিমলা বেজবৰুৱা স্বামীৰ নাম: বাবুল ঘৰ নং : ২৭৭ বয়স : 68 লিঙ্গ : মহিলা			নাম : অবলা ৰাজবংশী স্বামীৰ নাম: নগেন ঘৰ নং : 277(খ) বয়স : 63 লিঙ্গ : মহিলা			নাম : সুৰবি বেজবৰুৱা স্বামীৰ নাম: মনোৰঞ্জন বেজবৰুৱা ঘৰ নং : ২৭৭ বয়স : 33 লিঙ্গ : মহিলা		
427	LQW0067199	ফটো উপলব্ধ	# 428	UUI0094524	ফটো উপলব্ধ	429	LQW9040179	ফটো উপলব্ধ
নাম : মনোৰঞ্জন বেজবৰুৱা পিতাৰ নাম: বাবুল বেজবৰুৱা ঘৰ নং : ২৭৭ বয়স : 31 লিঙ্গ : পুৰুষ			নাম : চিমা বেজবৰুৱা পিতাৰ নাম: দিলীপ বেজবৰুৱা ঘৰ নং : 277(ক) বয়স : 19 লিঙ্গ : মহিলা			নাম : দিলিপ বেজবৰুৱা পিতাৰ নাম: গনেশ্বৰ বেজবৰুৱা ঘৰ নং : ২৭৭ বয়স : 35 লিঙ্গ : পুৰুষ		
430	LQW9040180	ফটো উপলব্ধ	431	LQW0534644	ফটো উপলব্ধ	432	LQW9039707	ফটো উপলব্ধ
নাম : জিতুমণি বৰুৱা স্বামীৰ নাম: দিলীপ বৰুৱা ঘৰ নং : ২৭৭ক বয়স : 31 লিঙ্গ : মহিলা			নাম : লাতুকী দাস স্বামীৰ নাম: দিনেশ দাস ঘৰ নং : 278 বয়স : 36 লিঙ্গ : মহিলা			নাম : প্ৰমোদ বেজবৰুৱা পিতাৰ নাম: পুষ্প ঘৰ নং : ২৭৯ বয়স : 66 লিঙ্গ : পুৰুষ		
433	LQW9039718	ফটো উপলব্ধ	# 434	LQW9039729	ফটো উপলব্ধ	# 435	LQW0509810	ফটো উপলব্ধ
নাম : সৰলা বেজবৰুৱা স্বামীৰ নাম: প্ৰমোদ ঘৰ নং : ২৭৯ বয়স : 58 লিঙ্গ : মহিলা			নাম : কালিচৰণ বেজবৰুৱা পিতাৰ নাম: প্ৰমোদ ঘৰ নং : 279(ক) বয়স : 43 লিঙ্গ : পুৰুষ			নাম : ডালিমী বৰুৱা স্বামীৰ নাম: মনেশ্বৰ বৰুৱা ঘৰ নং : 279(খ) বয়স : 45 লিঙ্গ : মহিলা		
436	LQW0146480	ফটো উপলব্ধ	# 437	LQW9039730	ফটো উপলব্ধ	# 438	LQW0532804	ফটো উপলব্ধ
নাম : জেউতি বেজবৰুৱা পিতাৰ নাম: প্ৰমোদ বেজবৰুৱা ঘৰ নং : ২৭৯ বয়স : 44 লিঙ্গ : মহিলা			নাম : জন বেজবৰুৱা স্বামীৰ নাম: কালিচৰণ বেজবৰুৱা ঘৰ নং : 279(ক) বয়স : 43 লিঙ্গ : মহিলা			নাম : মনেশ্বৰ বৰুৱা পিতাৰ নাম: ধৰেশ্বৰ বৰুৱা ঘৰ নং : 279(খ) বয়স : 41 লিঙ্গ : পুৰুষ		
439	LQW1934561	ফটো উপলব্ধ	440	LQW9040226	ফটো উপলব্ধ	441	LQW9039741	ফটো উপলব্ধ
নাম : দিগন্ত বেজবৰুৱা পিতাৰ নাম: প্ৰমোদ বেজবৰুৱা ঘৰ নং : ২৭৯ বয়স : 32 লিঙ্গ : পুৰুষ			নাম : প্ৰাণেশ্বৰ বেজবৰুৱা পিতাৰ নাম: দয়্যৰাম ৰাজবৰুৱা ঘৰ নং : ২৮০ বয়স : 52 লিঙ্গ : পুৰুষ			নাম : অনপমা বেজবৰুৱা স্বামীৰ নাম: প্ৰাণেশ্বৰ ঘৰ নং : ২৮০ বয়স : 48 লিঙ্গ : মহিলা		
442	LQW0068395	ফটো উপলব্ধ	443	LQW9039763	ফটো উপলব্ধ	444	LQW9039774	ফটো উপলব্ধ
নাম : যতীন বৰুৱা পিতাৰ নাম: প্ৰাণেশ্বৰ বৰুৱা ঘৰ নং : ২৮০ বয়স : 31 লিঙ্গ : পুৰুষ			নাম : হৰগোবিন্দ বেজবৰুৱা পিতাৰ নাম: দয়্যৰাম ঘৰ নং : ২৮১ বয়স : 60 লিঙ্গ : মহিলা			নাম : পখিলা বেজবৰুৱা স্বামীৰ নাম: হৰগোবিন্দ ঘৰ নং : ২৮১ বয়স : 43 লিঙ্গ : মহিলা		
445	LQW1934572	ফটো উপলব্ধ	# 446	LQW9040237	ফটো উপলব্ধ	# 447	CFM0190892	ফটো উপলব্ধ
নাম : কেশৱ বেজবৰুৱা পিতাৰ নাম: হৰগোবিন্দ বেজবৰুৱা ঘৰ নং : ২৮১ বয়স : 35 লিঙ্গ : পুৰুষ			নাম : লাচিত বৰুৱা পিতাৰ নাম: হৰগোবিন্দ বৰুৱা ঘৰ নং : 281(ক) বয়স : 33 লিঙ্গ : পুৰুষ			নাম : ললিতা কলিতা স্বামীৰ নাম: লাচিত বৰুৱা ঘৰ নং : 281(ক) বয়স : 29 লিঙ্গ : মহিলা		
448	LQW0263764	ফটো উপলব্ধ	449	LQW9039796	ফটো উপলব্ধ	450	LQW9040248	ফটো উপলব্ধ
নাম : উষা বেজবৰুৱা স্বামীৰ নাম: কেশৱ বেজবৰুৱা ঘৰ নং : ২৮১ বয়স : 28 লিঙ্গ : মহিলা			নাম : চিৰতী বড়ো স্বামীৰ নাম: পবিত্ৰ বড়ো ঘৰ নং : ২৮২ বয়স : 58 লিঙ্গ : মহিলা			নাম : ফৌজৌশ্ৰী বড়ো পিতাৰ নাম: পবিত্ৰ বড়ো ঘৰ নং : ২৮২ বয়স : 34 লিঙ্গ : মহিলা		



#2 451 নাম : ৰাজ কুমাৰ বড়ো পিতাৰ নাম: পবিত্ৰ বড়ো ঘৰ নং : ২৮২ বয়স : 29 লিঙ্গ : পুৰুষ	LQW0186056 ফটো উপলব্ধ	452 নাম : জনকা ৰামচিয়াৰী স্বামীৰ নাম: ৰাজকুমাৰ বড়ো ঘৰ নং : ২৮২ বয়স : 28 লিঙ্গ : মহিলা	LQW0498725 ফটো উপলব্ধ	453 নাম : ফুংজা বড়ো পিতাৰ নাম: পবিত্ৰ বড়ো ঘৰ নং : ২৮২ বয়স : 27 লিঙ্গ : পুৰুষ	LQW0146514 ফটো উপলব্ধ
454 নাম : সঞ্জীৱ বড়ো পিতাৰ নাম: লেংগ্ৰা বড়ো ঘৰ নং : ২৮২ক বয়স : 27 লিঙ্গ : পুৰুষ	LQW0146522 ফটো উপলব্ধ	455 নাম : গুনেশ্বৰী বড়ো স্বামীৰ নাম: বিপিন বড়ো ঘৰ নং : ২৮৩ বয়স : 68 লিঙ্গ : মহিলা	LQW9039821 ফটো উপলব্ধ	456 নাম : ৰাবুল বড়ো পিতাৰ নাম: বিপিন চন্দ্ৰ বড়ো ঘৰ নং : ২৮৩ বয়স : 42 লিঙ্গ : পুৰুষ	LQW9039854 ফটো উপলব্ধ
457 নাম : ৰৈসুমৈ বসুমতাৰী স্বামীৰ নাম: হিউমেন বড়ো ঘৰ নং : ২৮৩ বয়স : 42 লিঙ্গ : মহিলা	LQW1465053 ফটো উপলব্ধ	458 নাম : জছোদা ৰামচিয়াৰী স্বামীৰ নাম: গোলাপ চন্দ্ৰ বড়ো ঘৰ নং : 283 বয়স : 42 লিঙ্গ : মহিলা	LQW9040260 ফটো উপলব্ধ	459 নাম : দেইচৰ বড়ো পিতাৰ নাম: বিপিন চন্দ্ৰ বড়ো ঘৰ নং : ২৮৩ বয়স : 41 লিঙ্গ : পুৰুষ	LQW9039843 ফটো উপলব্ধ
460 নাম : ৰনিমা বড়ো স্বামীৰ নাম: দেৰহাচাৰ বড়ো ঘৰ নং : ২৮৩ বয়স : 34 লিঙ্গ : মহিলা	LQW9040271 ফটো উপলব্ধ	461 নাম : গোলাপ চন্দ্ৰ বরো পিতাৰ নাম: বিপিন চন্দ্ৰ বরো ঘৰ নং : 283সী বয়স : 45 লিঙ্গ : পুৰুষ	LQW9039832 ফটো উপলব্ধ	462 নাম : হিউমেন বড়ো পিতাৰ নাম: বিপিন বরো ঘৰ নং : ২৮৩ঘ বয়স : 36 লিঙ্গ : পুৰুষ	LQW9039865 ফটো উপলব্ধ
463 নাম : শাওনা নাৰ্জাৰী পিতাৰ নাম: বখ্ৰাৰাম ঘৰ নং : ২৮৪ বয়স : 73 লিঙ্গ : পুৰুষ	LQW9039876 ফটো উপলব্ধ	464 নাম : চৌৰাং নাৰ্জাৰী পিতাৰ নাম: খাওন নাৰ্জাৰী ঘৰ নং : ২৮৪ বয়স : 41 লিঙ্গ : পুৰুষ	LQW9039901 ফটো উপলব্ধ	465 নাম : ৰঞ্জিতা ৰামচিয়াৰী স্বামীৰ নাম: চৌৰাং নাৰ্জাৰী ঘৰ নং : 284 বয়স : 36 লিঙ্গ : মহিলা	LQW2021848 ফটো উপলব্ধ
466 নাম : উৰমিলা গয়াৰী পিতাৰ নাম: ৰমা গয়াৰী ঘৰ নং : ২৮৪ক বয়স : 33 লিঙ্গ : মহিলা	LQW0069229 ফটো উপলব্ধ	467 নাম : আলাৰী নাৰ্জাৰী পিতাৰ নাম: খান লজাৰী ঘৰ নং : ২৮৪ বয়স : 25 লিঙ্গ : মহিলা	LQW0363036 ফটো উপলব্ধ	468 নাম : নেশীন নাৰ্জাৰী পিতাৰ নাম: খাওন নাৰ্জাৰী ঘৰ নং : 284 ক বয়স : 32 লিঙ্গ : পুৰুষ	LQW9040282 ফটো উপলব্ধ
469 নাম : অঞ্জলী বড়ো স্বামীৰ নাম: নেশীন নাৰ্জাৰী ঘৰ নং : 284 ক বয়স : 30 লিঙ্গ : মহিলা	LQW0146555 ফটো উপলব্ধ	470 নাম : ৰমা কান্ত গয়াৰী পিতাৰ নাম: হৰচৰন ঘৰ নং : ২৮৪ক বয়স : 60 লিঙ্গ : পুৰুষ	LQW9039912 ফটো উপলব্ধ	471 নাম : জয়ন্তী গয়াৰী স্বামীৰ নাম: ৰমা ঘৰ নং : ২৮৪ক বয়স : 56 লিঙ্গ : মহিলা	LQW9039923 ফটো উপলব্ধ
472 নাম : সঞ্জিতা গয়াৰী পিতাৰ নাম: ৰমাকান্ত গয়াৰী ঘৰ নং : ২৮৪ক বয়স : 32 লিঙ্গ : মহিলা	LQW9040293 ফটো উপলব্ধ	473 নাম : পূৰ্ণ গয়াৰী পিতাৰ নাম: ৰমাকান্ত গয়াৰী ঘৰ নং : ২৮৪ক বয়স : 31 লিঙ্গ : পুৰুষ	LQW9040191 ফটো উপলব্ধ	474 নাম : গিতাঞ্জলী বেজবৰুৱা স্বামীৰ নাম: লাচিত শীল ঘৰ নং : 285 বয়স : 38 লিঙ্গ : মহিলা	LQW0331942 ফটো উপলব্ধ
E 475 নাম : তৰন বেজবৰুৱা পিতাৰ নাম: কমলা বেজবৰুৱা ঘৰ নং : ২৮৫গ বয়স : 70 লিঙ্গ : পুৰুষ	LQW1934630 ফটো উপলব্ধ	E2 476 নাম : গোলাপী বেজবৰুৱা স্বামীৰ নাম: তৰন বেজবৰুৱা ঘৰ নং : 125 বয়স : 51 লিঙ্গ : মহিলা	LQW1934641 ফটো উপলব্ধ	477 নাম : খুনিৰাম বড়ো পিতাৰ নাম: দিমোৰাম বড়ো ঘৰ নং : ২৮৫ক বয়স : 48 লিঙ্গ : পুৰুষ	LQW1934583 ফটো উপলব্ধ
478 নাম : মালতী বড়ো স্বামীৰ নাম: খুনিৰাম বড়ো ঘৰ নং : ২৮৫ক বয়স : 45 লিঙ্গ : মহিলা	LQW1934594 ফটো উপলব্ধ	479 নাম : কায়া বড়ো পিতাৰ নাম: কান্দা বড়ো ঘৰ নং : ২৮৫খ বয়স : 40 লিঙ্গ : পুৰুষ	LQW1934618 ফটো উপলব্ধ	480 নাম : ৰিতা বড়ো স্বামীৰ নাম: কায়া বড়ো ঘৰ নং : ২৮৫খ বয়স : 38 লিঙ্গ : মহিলা	LQW1934629 ফটো উপলব্ধ



481 নাম : নাগ্রাম বড়ো পিতাৰ নাম: খুনিৰাম বড়ো ঘৰ নং : ২৮৫কৈ বয়স : 33 লিঙ্গ : পুৰুষ	LQW1934607 ফটো উপলব্ধ	482 নাম : লাচিত শিল পিতাৰ নাম: মানিক শিল ঘৰ নং : ২৮৫ঘ বয়স : 32 লিঙ্গ : পুৰুষ	LQW1934652 ফটো উপলব্ধ	483 নাম : মায়ালী গয়াৰী স্বামীৰ নাম: দিপজতি বসুমতাৰী ঘৰ নং : ঘৰ নং. 223 বয়স : 25 লিঙ্গ : মহিলা	UUI0041673 ফটো উপলব্ধ
484 নাম : চনিয়া বড়ো স্বামীৰ নাম: অনচুমা বড়ো ঘৰ নং : ঘৰ নং-237 বয়স : 20 লিঙ্গ : মহিলা	UUI0109652 ফটো উপলব্ধ	485 নাম : বনিতা বড়ো স্বামীৰ নাম: বাবলি বড়ো ঘৰ নং : ঘৰ নং 283 বয়স : 30 লিঙ্গ : মহিলা	LQW0532937 ফটো উপলব্ধ		



486	1	UUUI0155036	ফটো উপলব্ধ	নাম : শেরালী ৰাজবংশী মাতৃৰ নাম: পূৰ্ণিমা ৰাজবংশী ঘৰ নং : 273 বয়স : 22 লিঙ্গ : মহিলা	487	1	UUUI0158832	ফটো উপলব্ধ	নাম : ৰূপা ৰাজবংশী পিতাৰ নাম: ৰামচন্দ্ৰ ৰাজবংশী ঘৰ নং : 265 অ বয়স : 21 লিঙ্গ : মহিলা	488	1	UUUI0158535	ফটো উপলব্ধ	নাম : জিতুমনি শৰণীয়া পিতাৰ নাম: গজেন শৰণীয়া শৰণীয়া ঘৰ নং : 193 বয়স : 20 লিঙ্গ : পুৰুষ
489	1	UUUI0159327	ফটো উপলব্ধ	নাম : ৰাধিকা মেধী স্বামীৰ নাম: জিতেন মেধী ঘৰ নং : 81 বয়স : 50 লিঙ্গ : মহিলা	490	1	UUUI0159764	ফটো উপলব্ধ	নাম : সমখোৰ বড়ো পিতাৰ নাম: গালাৰাম বড়ো ঘৰ নং : 245 বয়স : 21 লিঙ্গ : পুৰুষ	491	1	UUUI0159947	ফটো উপলব্ধ	নাম : থানেশ্বৰ মেধী অন্যান্য: বীনন্দ মেধী ঘৰ নং : 41 বয়স : 64 লিঙ্গ : পুৰুষ
492	1	UUUI0160028	ফটো উপলব্ধ	নাম : বীনন্দ মেধী স্বামীৰ নাম: থানেশ্বৰ মেধী ঘৰ নং : 41 বয়স : 46 লিঙ্গ : মহিলা	493	1	UUUI0160119	ফটো উপলব্ধ	নাম : বিষ্টি বড়ো পিতাৰ নাম: কিৰণ বড়ো ঘৰ নং : 250 বয়স : 26 লিঙ্গ : পুৰুষ	494	1	UUUI0160143	ফটো উপলব্ধ	নাম : জিতেন মেধী অন্যান্য: ৰাধিকা মেধী ঘৰ নং : 81 বয়স : 52 লিঙ্গ : পুৰুষ
495	1	UUUI0160176	ফটো উপলব্ধ	নাম : লখিমী ৰাজবংশী স্বামীৰ নাম: দিগন্ত বেজবৰুৱা ঘৰ নং : 279 বয়স : 32 লিঙ্গ : মহিলা	496	1	UUUI0160291	ফটো উপলব্ধ	নাম : হিৰেন মেধী পিতাৰ নাম: থানেশ্বৰ মেধী ঘৰ নং : 41 বয়স : 36 লিঙ্গ : পুৰুষ	497	1	UUUI0160754	ফটো উপলব্ধ	নাম : চম্পক শৰণীয়া পিতাৰ নাম: ভবেন শৰণীয়া ঘৰ নং : 190 বয়স : 18 লিঙ্গ : পুৰুষ
498	1	UUUI0160820	ফটো উপলব্ধ	নাম : তৰালী বৰুৱা পিতাৰ নাম: প্ৰাণেশ্বৰ বেজবৰুৱা ঘৰ নং : 280 বয়স : 19 লিঙ্গ : মহিলা	499	1	UUUI0161364	ফটো উপলব্ধ	নাম : হিমাশ্ৰী বেজবৰুৱা পিতাৰ নাম: অপূৰ্ব বেজবৰুৱা ঘৰ নং : 262 বয়স : 18 লিঙ্গ : মহিলা	500	1	UUUI0161455	ফটো উপলব্ধ	নাম : মেঘালী দেৱী স্বামীৰ নাম: শংকৰ ৰাজবংশী ঘৰ নং : 168 বয়স : 25 লিঙ্গ : মহিলা
501	1	UUUI0161794	ফটো উপলব্ধ	নাম : অনিতা বড়ো স্বামীৰ নাম: উত্তম বড়ো ঘৰ নং : 237 বয়স : 44 লিঙ্গ : মহিলা	502	1	UUUI0161828	ফটো উপলব্ধ	নাম : চম্পক মেধী পিতাৰ নাম: জিতেন মেধী ঘৰ নং : 81 বয়স : 32 লিঙ্গ : পুৰুষ	503	1	UUUI0162404	ফটো উপলব্ধ	নাম : জোনমনি মেধি স্বামীৰ নাম: চম্পক মেধি ঘৰ নং : 81 বয়স : 24 লিঙ্গ : মহিলা
504	1	LQW9036219	ফটো উপলব্ধ	নাম : বিমলা দাস স্বামীৰ নাম: প্ৰতাপ ঘৰ নং : 179 বয়স : 63 লিঙ্গ : মহিলা	505	1	KMH1864148	ফটো উপলব্ধ	নাম : মজনী দাস মাতৃৰ নাম: নয়ন দাস ঘৰ নং : 179 বয়স : 33 লিঙ্গ : মহিলা	506	1	UUUI0163063	ফটো উপলব্ধ	নাম : সমিৰন বেজবৰুৱা পিতাৰ নাম: কালিচৰণ বেজবৰুৱা ঘৰ নং : 279 ক বয়স : 18 লিঙ্গ : পুৰুষ
507	1	UUUI0163006	ফটো উপলব্ধ	নাম : যদুমনি ৰাজবংশী মাতৃৰ নাম: মহিলা ৰাজবংশী ঘৰ নং : 168 বয়স : 18 লিঙ্গ : পুৰুষ	508	1	UUUI0167320	ফটো উপলব্ধ	নাম : পংকজ মদাহি পিতাৰ নাম: জিতেন মেধী ঘৰ নং : 81 বয়স : 30 লিঙ্গ : পুৰুষ	509	1	UUUI0167353	ফটো উপলব্ধ	নাম : নমিতা মদাহি পিতাৰ নাম: থানেশ্বৰ মেধী ঘৰ নং : 41 বয়স : 29 লিঙ্গ : মহিলা
510	1	UUUI0167866	ফটো উপলব্ধ	নাম : মিনাক্ষী বেজবৰুৱা পিতাৰ নাম: দীপক বেজবৰুৱা ঘৰ নং : 276 বয়স : 19 লিঙ্গ : মহিলা	511	1	UUUI0177949	ফটো উপলব্ধ	নাম : দলিনা দেউৰী পিতাৰ নাম: হেমন দেউৰী ঘৰ নং : 210 (ক) বয়স : 20 লিঙ্গ : মহিলা	512	1	UUUI0184275	ফটো উপলব্ধ	নাম : অঞ্জলি বড়ো স্বামীৰ নাম: ধ্ৰুৱ বড়ো ঘৰ নং : 250 (ক) বয়স : 28 লিঙ্গ : মহিলা
513	1	UUUI0184374	ফটো উপলব্ধ	নাম : মিনাক্ষী বেজবৰুৱা পিতাৰ নাম: দীপক বেজবৰুৱা ঘৰ নং : 276 বয়স : 19 লিঙ্গ : মহিলা	514	1	UUUI0185371	ফটো উপলব্ধ	নাম : ৰুণ্ড কুমাৰ বড়ো পিতাৰ নাম: লব কুমাৰ বড়ো ঘৰ নং : 216 বয়স : 26 লিঙ্গ : পুৰুষ	515	1	UUUI0192864	ফটো উপলব্ধ	নাম : জোনমনি মেধী স্বামীৰ নাম: চম্পক মেধী ঘৰ নং : 81 বয়স : 24 লিঙ্গ : মহিলা



516	1	UUI0199018	ফটো উপলব্ধ	নাম : বমেশ দাস অন্যান্য: কৈলাশ শৰণীয়া ঘৰ নং : 197 বয়স : 58 লিঙ্গ : পুৰুষ
517	1	UUI0198994	ফটো উপলব্ধ	নাম : কমল বড়ো অন্যান্য: বেজয়ন্তী বড়ো ঘৰ নং : 233 বয়স : 42 লিঙ্গ : পুৰুষ
518	1	UUI0202812	ফটো উপলব্ধ	নাম : নব বড়ো পিতাৰ নাম: লাঙটিয়া ৰাম বড়ো ঘৰ নং : 254 বয়স : 19 লিঙ্গ : পুৰুষ
519	1	UUI0203505	ফটো উপলব্ধ	নাম : মায়চৰী নাৰ্জাৰি অন্যান্য: গমিবাৰ নাৰ্জাৰি ঘৰ নং : 157 বয়স : 43 লিঙ্গ : মহিলা
520	1	UUI0204818	ফটো উপলব্ধ	নাম : উদয় চন্দ্ৰ বড়ো অন্যান্য: মনোজ চন্দ্ৰ বড়ো ঘৰ নং : 234 বয়স : 33 লিঙ্গ : পুৰুষ
521	1	UUI0207571	ফটো উপলব্ধ	নাম : ৰাফউড বড়ো পিতাৰ নাম: খায়া বড়ো ঘৰ নং : 285(খ) বয়স : 18 লিঙ্গ : পুৰুষ

ভোটাৰৰ সাৰাংশ

A) ভোটাৰৰ সংখ্যা

	তালিকাৰ প্ৰকাৰ	তালিকাৰ চিনাক্তকৰণ	ভোটাৰৰ সংখ্যা				
			পুৰুষ	মহিলা	৩য় লিঙ্গ	মুঠ	
I	মূল তালিকা	মূল তালিকা বিশেষ সংশোধন, 2026 চনৰ পূৰ্বৰ 2025 চনৰ মূল তালিকাৰ লগত থকা সংযোজন সমূহ একত্ৰিতকৰণ কৰা তালিকা।	248	237	0	485	
II	যোগ তালিকা	পৰিপূৰক 1	বিশেষ সংক্ষিপ্ত সংশোধন, 2026	12	18	0	30
		পৰিপূৰক 2	অনবিচ্ছিন্ন সংশোধন 2026	5	1	0	6
			মুঠ	17	19	0	36
III	বিয়োজন তালিকা	পৰিপূৰক 1	বিশেষ সংক্ষিপ্ত সংশোধন, 2026	6	6	0	12
		পৰিপূৰক 2	অনবিচ্ছিন্ন সংশোধন 2026	1	2	0	3
			মুঠ	7	8	0	15
IV	লিংগ ক্ষেত্ৰত পৰিবৰ্তনৰ বাবে পাৰ্থক্য		0	0	0	0	
এই সংশোধনৰ পিছত ভোটাৰ তালিকাত ভোটাৰৰ মুঠ সংখ্যা (I+II-III+IV)			258	248	0	506	

B) শুধৰনীৰ সংখ্যা

তালিকাৰ প্ৰকাৰ	তালিকাৰ চিনাক্তকৰণ	শুধৰনীৰ সংখ্যা
পৰিপূৰক 1	বিশেষ সংক্ষিপ্ত সংশোধন, 2026	49
পৰিপূৰক 2	অনবিচ্ছিন্ন সংশোধন 2026	1
	মুঠ	50

নিৰ্বাচক পঞ্জীয়ন বিষয়াৰ স্বাক্ষৰ

E-মূত, S-স্থানান্তৰিত/ বাসস্থান পৰিবৰ্তন, R-প্ৰতিলিপি, M-নিখোজ, Q-অযোগ্য