



ভোটাৰ তালিকা 2026 S03 অসম

বিধানসভা সমষ্টিৰ নম্বৰ, নাম আৰু সংৰক্ষণৰ স্থিতি : 42 - বাক্সা (অনুসূচিত জনজাতি)		খণ্ড নং : 155																			
এই বিধানসভা সমষ্টিত কোন সংসদীয় সমষ্টিৰ অন্তৰ্গত তাৰ নম্বৰ, নাম আৰু সংৰক্ষণ স্থিতি : 1 - কোকৰাঝাৰ (অনুসূচিত জনজাতি)																					
1. সংশোধনৰ বিৱৰণ																					
সংশোধনৰ বছৰ	2026	তালিকাৰ চিনাক্তকৰণ																			
ভিত্তি তাৰিখ	01-04-2026	বিশেষ সংশোধন, 2026 চনৰ পূৰ্বৰ 2025 চনৰ মূল তালিকাৰ লগত থকা সংযোজন সমূহ একত্ৰিতকৰণ কৰা তালিকা।																			
সংশোধনৰ প্ৰকাৰ	বিশেষ সংশোধন 2026																				
প্ৰকাশনৰ তাৰিখ	23-03-2026																				
2. খণ্ড আৰু ভোটগ্ৰহন কেন্দ্ৰৰ বিৱৰণ																					
খণ্ডৰ অন্তৰ্গত এলেকা সমূহৰ নম্বৰ আৰু নাম																					
1-শিংৰাপাৰা	<table border="1" style="width: 100%; border-collapse: collapse;"> <tr> <td>মূল চহৰ/গাওঁ</td> <td>: শিংৰাপাৰা</td> </tr> <tr> <td>ৱাৰ্ড নং</td> <td>:</td> </tr> <tr> <td>ডাকঘৰ</td> <td>: মুছলপুৰ</td> </tr> <tr> <td>পুলিচ থানা</td> <td>: মুছলপুৰ</td> </tr> <tr> <td>ব্লক</td> <td>: বাক্সা</td> </tr> <tr> <td>ৰাজহ চক্ৰ</td> <td>: বাক্সা</td> </tr> <tr> <td>জিলা</td> <td>: বাক্সা</td> </tr> <tr> <td>পিনকোড</td> <td>: 781372</td> </tr> </table>					মূল চহৰ/গাওঁ	: শিংৰাপাৰা	ৱাৰ্ড নং	:	ডাকঘৰ	: মুছলপুৰ	পুলিচ থানা	: মুছলপুৰ	ব্লক	: বাক্সা	ৰাজহ চক্ৰ	: বাক্সা	জিলা	: বাক্সা	পিনকোড	: 781372
মূল চহৰ/গাওঁ	: শিংৰাপাৰা																				
ৱাৰ্ড নং	:																				
ডাকঘৰ	: মুছলপুৰ																				
পুলিচ থানা	: মুছলপুৰ																				
ব্লক	: বাক্সা																				
ৰাজহ চক্ৰ	: বাক্সা																				
জিলা	: বাক্সা																				
পিনকোড	: 781372																				
3. ভোটগ্ৰহন কেন্দ্ৰৰ বিৱৰণ																					
ভোটগ্ৰহন কেন্দ্ৰৰ নম্বৰ আৰু নাম :		ভোটগ্ৰহন কেন্দ্ৰৰ প্ৰকাৰ (পুৰুষ/মহিলা/সাধাৰণ)		সাধাৰণ																	
155 - শিংৰাপাৰা বেঙ্গাবাৰী প্ৰাথমিক বিদ্যালয়		খণ্ডৰ অন্তৰ্গত সহায়ক ভোটগ্ৰহন কেন্দ্ৰৰ সংখ্যা :		0																	
ভোটগ্ৰহন কেন্দ্ৰৰ ঠিকনা :																					
শিংৰাপাৰা বেঙ্গাবাৰী প্ৰাথমিক বিদ্যালয়, কোথালী নং ২, শিংৰাপাৰা																					
4. ভোটাৰৰ সংখ্যা																					
আৰম্ভনি ক্ৰমিক নং	শেষ ক্ৰমিক নং	মুঠ ভোটাৰ																			
		পুৰুষ	মহিলা	৩য় লিঙ্গ	মুঠ																
1	769	362	363	0	725																

নিৰ্বাচক পঞ্জীয়ন বিষয়াৰ স্বাক্ষৰ



Nazri Naksha

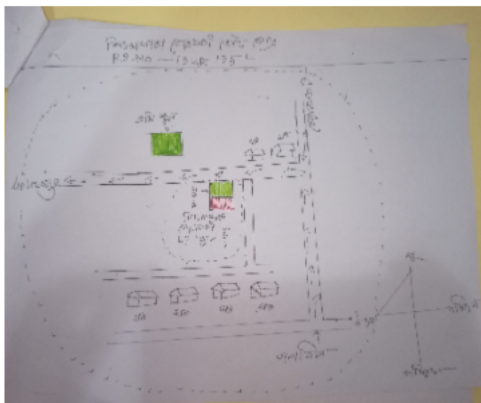

Google Map View



Polling Station Building Front View



ভোটগ্ৰহন কেন্দ্ৰৰ সন্মুখৰ দৃশ্য



Cad View

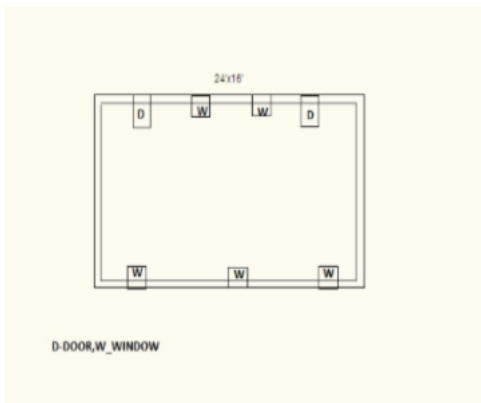

Key MAP View

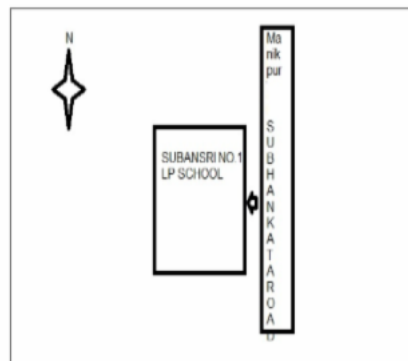



1 নাম : সিমীতা বড়ো স্বামীৰ নাম : বুদ্ধেশ্বৰ বড়ো ঘৰ নং : 0 বয়স : 31 লিঙ্গ : মহিলা	CFM0264663 ফটো উপলব্ধ	2 নাম : তৰালি কলিতা পিতাৰ নাম : অজীত কলিতা ঘৰ নং : 02 বয়স : 26 লিঙ্গ : মহিলা	CFM0530915 ফটো উপলব্ধ	3 নাম : সোনমণি দাস কলিতা স্বামীৰ নাম : হৰমোহন কলিতা ঘৰ নং : 4 বয়স : 29 লিঙ্গ : মহিলা	CFM0283622 ফটো উপলব্ধ
4 নাম : উশা হালৈ ডেকা স্বামীৰ নাম : কুলঅজীত ডেকা ঘৰ নং : 8 বয়স : 39 লিঙ্গ : মহিলা	CFM0295550 ফটো উপলব্ধ	5 নাম : সোম্পু ৰামচিয়াৰী পিতাৰ নাম : উত্তম ৰামচিয়াৰী ঘৰ নং : 11 বয়স : 23 লিঙ্গ : পুৰুষ	UUI0148361 ফটো উপলব্ধ	6 নাম : কুৰলী তালুকদাৰ পিতাৰ নাম : একলব্য তালুকদাৰ ঘৰ নং : 12 বয়স : 33 লিঙ্গ : মহিলা	CFM1880622 ফটো উপলব্ধ
7 নাম : জয়া কলিতা পিতাৰ নাম : চণ্ডী কলিতা ঘৰ নং : 20A বয়স : 31 লিঙ্গ : মহিলা	FSS1860497 ফটো উপলব্ধ	8 নাম : দিপু নাথ পিতাৰ নাম : শৰৎ চন্দ্ৰ নাথ ঘৰ নং : 22 বয়স : 25 লিঙ্গ : পুৰুষ	CFM0268102 ফটো উপলব্ধ	9 নাম : বেলশ্ৰী বড়ো পিতাৰ নাম : মহেন্দ্ৰ বড়ো ঘৰ নং : 22 বয়স : 25 লিঙ্গ : মহিলা	CFM0481879 ফটো উপলব্ধ
10 নাম : ৰাকেশ মেধি পিতাৰ নাম : গনেশ মেধি ঘৰ নং : 30 বয়স : 24 লিঙ্গ : পুৰুষ	CFM1193457 ফটো উপলব্ধ	11 নাম : বনশ্ৰী বৈশ্য পিতাৰ নাম : অমূল্য বৈশ্য ঘৰ নং : 82 বয়স : 29 লিঙ্গ : মহিলা	CFM0521286 ফটো উপলব্ধ	12 নাম : ৰেখা বসুমতাৰী স্বামীৰ নাম : বিপিন বসুমতাৰী ঘৰ নং : 43 বয়স : 53 লিঙ্গ : মহিলা	CFM1746174 ফটো উপলব্ধ
13 নাম : ৰিংকু বসুমতাৰী মাতৃৰ নাম : ৰেখা বসুমতাৰী ঘৰ নং : 43 বয়স : 36 লিঙ্গ : মহিলা	CFM1746185 ফটো উপলব্ধ	14 নাম : পুষ্প কলিতা স্বামীৰ নাম : মহেশ ঘৰ নং : 46 বয়স : 51 লিঙ্গ : মহিলা	CFM1748874 ফটো উপলব্ধ	15 নাম : ভণীতা ৰয় স্বামীৰ নাম : উতপল ৰয় ঘৰ নং : 57 বয়স : 33 লিঙ্গ : মহিলা	CFM0349076 ফটো উপলব্ধ
16 নাম : অৰ্চনা ৰায় স্বামীৰ নাম : মদন ৰায় ঘৰ নং : 62 বয়স : 41 লিঙ্গ : মহিলা	CFM0269951 ফটো উপলব্ধ	17 নাম : নৱনীতা বসুমতাৰী পিতাৰ নাম : ৰিপ্তিৰাম বসুমতাৰী ঘৰ নং : 62 বয়স : 30 লিঙ্গ : মহিলা	DZN0561886 ফটো উপলব্ধ	18 নাম : হিৰক ৰয় পিতাৰ নাম : চাবিন ৰয় ঘৰ নং : 62 বয়স : 21 লিঙ্গ : পুৰুষ	UUI0077198 ফটো উপলব্ধ
19 নাম : কল্পনা চেত্ৰী স্বামীৰ নাম : দুৰ্গা চেত্ৰী ঘৰ নং : 64 বয়স : 30 লিঙ্গ : মহিলা	CFM1264076 ফটো উপলব্ধ	20 নাম : বিজুলি নাথ হালৈ স্বামীৰ নাম : দিগন্ত হালৈ ঘৰ নং : 77 বয়স : 25 লিঙ্গ : মহিলা	CFM1232644 ফটো উপলব্ধ	21 নাম : মাইদাং ৰামচিয়াৰী পিতাৰ নাম : সূধন ৰামচিয়াৰী ঘৰ নং : 84 বয়স : 23 লিঙ্গ : মহিলা	LQW1173996 ফটো উপলব্ধ
22 নাম : সুমন ডেকা পিতাৰ নাম : নিকুঞ্জ ডেকা ঘৰ নং : 88 বয়স : 24 লিঙ্গ : পুৰুষ	CFM7182710 ফটো উপলব্ধ	23 নাম : অলকা দাস স্বামীৰ নাম : ৰঞ্জন বৰ্মন ঘৰ নং : 92 বয়স : 25 লিঙ্গ : মহিলা	CFM1290014 ফটো উপলব্ধ	24 নাম : ধৰমসিং বসুমতাৰী পিতাৰ নাম : লংগেশ্বৰ ঘৰ নং : 102 বয়স : 25 লিঙ্গ : পুৰুষ	CFM0253153 ফটো উপলব্ধ
25 নাম : জিয়া বড়ো স্বামীৰ নাম : নিলীশ্বৰ বড়ো ঘৰ নং : 108 বয়স : 25 লিঙ্গ : মহিলা	CFM0367110 ফটো উপলব্ধ	26 নাম : নমিতা বসুমতাৰী পিতাৰ নাম : বৰবা বসুমতাৰী ঘৰ নং : 121 বয়স : 23 লিঙ্গ : মহিলা	CFM1313527 ফটো উপলব্ধ	Q2 27 নাম : থানেশ্বৰ বসুমতাৰী পিতাৰ নাম : নুৰী ঘৰ নং : 122 বয়স : 55 লিঙ্গ : পুৰুষ	CFM1744565 ফটো উপলব্ধ
28 নাম : বিলাইশ্ৰী বসুমতাৰী স্বামীৰ নাম : থানেশ্বৰ ঘৰ নং : 122 বয়স : 53 লিঙ্গ : মহিলা	CFM1744576 ফটো উপলব্ধ	29 নাম : মণ্টু বসুমতাৰী পিতাৰ নাম : থানেশ্বৰ ঘৰ নং : 122 বয়স : 48 লিঙ্গ : পুৰুষ	CFM1744587 ফটো উপলব্ধ	30 নাম : সবিতা বসুমতাৰী স্বামীৰ নাম : মিন্টু ঘৰ নং : 122 বয়স : 46 লিঙ্গ : মহিলা	CFM1744623 ফটো উপলব্ধ



31 নাম : শিৱা বসুমতাৰী পিতাৰ নাম: থােনেশ্বৰ বসুমতাৰী ঘৰ নং : ১২২ বয়স : 46 লিঙ্গ : পুৰুষ	CFM1744598 ফটো উপলব্ধ	32 নাম : দুৰ্গা বসুমতাৰী পিতাৰ নাম: থােনেশ্বৰ বসুমতাৰী ঘৰ নং : ১২২ বয়স : 39 লিঙ্গ : পুৰুষ	CFM1744601 ফটো উপলব্ধ	33 নাম : ভনীতা বসুমতাৰী স্বামীৰ নাম: দুৰ্গা ঘৰ নং : ১২২ বয়স : 39 লিঙ্গ : মহিলা	CFM1744634 ফটো উপলব্ধ
34 নাম : ৰঞ্জ বসুমতাৰী স্বামীৰ নাম: শিৱ বসুমতাৰী ঘৰ নং : ১২৩ বয়স : 37 লিঙ্গ : মহিলা	CFM1928683 ফটো উপলব্ধ	S 35 নাম : গান্ধিয়া বড়ো পিতাৰ নাম: অংখাল ঘৰ নং : ১২৩ বয়স : 71 লিঙ্গ : পুৰুষ	CFM1744645 ফটো উপলব্ধ	36 নাম : হুদ বড়ো স্বামীৰ নাম: গান্ধিয়া বড়ো ঘৰ নং : ১২৩ বয়স : 68 লিঙ্গ : মহিলা	CFM1744656 ফটো উপলব্ধ
37 নাম : উপাৰ বড়ো পিতাৰ নাম: গান্ধিয়া ঘৰ নং : ১২৩ বয়স : 42 লিঙ্গ : পুৰুষ	CFM1744689 ফটো উপলব্ধ	38 নাম : অনু বড়ো স্বামীৰ নাম: উপেৰ বড়ো ঘৰ নং : ১২৩ বয়স : 41 লিঙ্গ : মহিলা	CFM0492702 ফটো উপলব্ধ	39 নাম : সিমল বড়ো পিতাৰ নাম: গান্ধিয়া ঘৰ নং : ১২৩ বয়স : 38 লিঙ্গ : পুৰুষ	CFM1744690 ফটো উপলব্ধ
40 নাম : চন্দন বড়ো পিতাৰ নাম: গান্ধিয়া ঘৰ নং : ১২৩ বয়স : 37 লিঙ্গ : পুৰুষ	CFM1744703 ফটো উপলব্ধ	41 নাম : সুচিত্ৰা হুকুই স্বামীৰ নাম: সিমল বড়ো ঘৰ নং : 123 বয়স : 23 লিঙ্গ : মহিলা	CFM1214204 ফটো উপলব্ধ	42 নাম : ফাগুন বড়ো মাতৃৰ নাম: Assam বড়ো ঘৰ নং : ১২৪ বয়স : 61 লিঙ্গ : পুৰুষ	CFM1744725 ফটো উপলব্ধ
43 নাম : ৰমিলা বড়ো স্বামীৰ নাম: Assam বড়ো ঘৰ নং : ১২৪ বয়স : 58 লিঙ্গ : মহিলা	CFM1744736 ফটো উপলব্ধ	44 নাম : বিনা বড়ো মাতৃৰ নাম: ফাত্মা ঘৰ নং : ১২৪ বয়স : 49 লিঙ্গ : মহিলা	CFM1744747 ফটো উপলব্ধ	45 নাম : বিলীফুংগ বড়ো পিতাৰ নাম: ফাগুন বড়ো ঘৰ নং : 124 বয়স : 20 লিঙ্গ : পুৰুষ	UU10075481 ফটো উপলব্ধ
46 নাম : লক্ষী বড়ো পিতাৰ নাম: হেলেকো বড়ো ঘৰ নং : ১২৫ বয়স : 78 লিঙ্গ : পুৰুষ	CFM1744758 ফটো উপলব্ধ	Q2 47 নাম : বাফে বড়ো স্বামীৰ নাম: লক্ষী বড়ো ঘৰ নং : ১২৫ বয়স : 69 লিঙ্গ : মহিলা	CFM1744770 ফটো উপলব্ধ	Q2 48 নাম : লাইশী বড়ো স্বামীৰ নাম: লক্ষী বড়ো ঘৰ নং : ১২৫ বয়স : 67 লিঙ্গ : মহিলা	CFM1744769 ফটো উপলব্ধ
49 নাম : চৱনসিংহ বড়ো পিতাৰ নাম: লোক্ষী বড়ো ঘৰ নং : ১২৫ বয়স : 45 লিঙ্গ : পুৰুষ	CFM1744781 ফটো উপলব্ধ	50 নাম : পূৰ্ণিমা বড়ো অন্যান্য: চৰণসিংহ বড়ো ঘৰ নং : ১২৫ বয়স : 38 লিঙ্গ : মহিলা	CFM0017608 ফটো উপলব্ধ	51 নাম : হাইল বড়ো স্বামীৰ নাম: জাম্বি ঘৰ নং : ১২৬ বয়স : 46 লিঙ্গ : মহিলা	CFM1744816 ফটো উপলব্ধ
52 নাম : বানেশ্বৰ বসুমতাৰী পিতাৰ নাম: অনন্ত ঘৰ নং : ১২৮ বয়স : 55 লিঙ্গ : পুৰুষ	CFM1744827 ফটো উপলব্ধ	53 নাম : মীণা সৰগীয়াৰী স্বামীৰ নাম: বানেশ্বৰ ঘৰ নং : ১২৮ বয়স : 51 লিঙ্গ : মহিলা	CFM1744838 ফটো উপলব্ধ	54 নাম : মীণ সৰগীয়াৰী স্বামীৰ নাম: বানেশ্বৰ ঘৰ নং : ১২৮ বয়স : 48 লিঙ্গ : মহিলা	CFM1744849 ফটো উপলব্ধ
S2 55 নাম : চেয়াৰী বসুমতাৰী পিতাৰ নাম: বানেশ্বৰ বসুমতাৰী ঘৰ নং : ১২৮ বয়স : 31 লিঙ্গ : মহিলা	CFM1750783 ফটো উপলব্ধ	56 নাম : অকনী হালৈ স্বামীৰ নাম: চানিৰাম হালৈ ঘৰ নং : ১৩০ বয়স : 72 লিঙ্গ : মহিলা	CFM1744861 ফটো উপলব্ধ	57 নাম : জয়ন্ত হালৈ পিতাৰ নাম: চানিৰাম হালৈ ঘৰ নং : ১৩০ বয়স : 48 লিঙ্গ : পুৰুষ	CFM1744883 ফটো উপলব্ধ
58 নাম : কল্পনা হালৈ পিতাৰ নাম: চানিৰাম হালৈ ঘৰ নং : ১৩০ বয়স : 41 লিঙ্গ : মহিলা	CFM1744894 ফটো উপলব্ধ	59 নাম : দিগন্ত হালৈ পিতাৰ নাম: চানিৰাম ঘৰ নং : ১৩০ বয়স : 38 লিঙ্গ : পুৰুষ	CFM1744929 ফটো উপলব্ধ	60 নাম : মানসজ্যোতি হালৈ পিতাৰ নাম: জয়ন্ত হালৈ ঘৰ নং : ১৩০ বয়স : 26 লিঙ্গ : পুৰুষ	CFM0486670 ফটো উপলব্ধ



61 নাম : সুৰেন্দ্ৰ বসুমতাৰী পিতাৰ নাম: অৰন্ত ঘৰ নং : ১৩১ বয়স : 60 লিঙ্গ : পুৰুষ	CFM1744930 ফটো উপলব্ধ	62 নাম : বিমলা বসুমতাৰী স্বামীৰ নাম: সুৰেন্দ্ৰ ঘৰ নং : ১৩১ বয়স : 56 লিঙ্গ : মহিলা	CFM1744941 ফটো উপলব্ধ	63 নাম : সুবুংচা বসুমতাৰী পিতাৰ নাম: সুৰেন্দ্ৰ ঘৰ নং : ১৩১ বয়স : 36 লিঙ্গ : পুৰুষ	CFM1744952 ফটো উপলব্ধ
64 নাম : জোনালি ডেকা স্বামীৰ নাম: সুবুংচা বসুমতাৰী ঘৰ নং : ১৩১ বয়স : 31 লিঙ্গ : মহিলা	CFM1928525 ফটো উপলব্ধ	65 নাম : বিপুল বসুমতাৰী পিতাৰ নাম: সুৰেন্দ্ৰ বসুমতাৰী ঘৰ নং : ১৩১ বয়স : 30 লিঙ্গ : পুৰুষ	CFM1928809 ফটো উপলব্ধ	S2 66 নাম : লাওগা বসুমতাৰী পিতাৰ নাম: লাইমন ঘৰ নং : ১৩২ বয়স : 62 লিঙ্গ : পুৰুষ	CFM1744985 ফটো উপলব্ধ
67 নাম : আজা বসুমতাৰী পিতাৰ নাম: লাইমন ঘৰ নং : ১৩২ বয়স : 61 লিঙ্গ : পুৰুষ	CFM1744963 ফটো উপলব্ধ	68 নাম : নিভা বসুমতাৰী স্বামীৰ নাম: আজা বসুমতাৰী ঘৰ নং : ১৩২ বয়স : 51 লিঙ্গ : মহিলা	CFM1744974 ফটো উপলব্ধ	69 নাম : ৰতিছ বসুমতাৰী পিতাৰ নাম: লাইমন ঘৰ নং : ১৩২ বয়স : 40 লিঙ্গ : পুৰুষ	CFM1745002 ফটো উপলব্ধ
70 নাম : অনিমা বসুমতাৰী স্বামীৰ নাম: চংসীৰ ঘৰ নং : ১৩২ বয়স : 39 লিঙ্গ : মহিলা	CFM1745013 ফটো উপলব্ধ	71 নাম : কাঞ্চন বসুমতাৰী স্বামীৰ নাম: ৰতিছ বসুমতাৰী ঘৰ নং : ১৩২ বয়স : 30 লিঙ্গ : মহিলা	CFM0021337 ফটো উপলব্ধ	72 নাম : চমন বসুমতাৰী পিতাৰ নাম: আজা বসুমতাৰী ঘৰ নং : 132 বয়স : 21 লিঙ্গ : পুৰুষ	UUI0064055 ফটো উপলব্ধ
73 নাম : কলি বড়ো স্বামীৰ নাম: বৰ্গাৰাম বড়ো ঘৰ নং : ১৩৩ বয়স : 52 লিঙ্গ : মহিলা	CFM1745035 ফটো উপলব্ধ	S2 74 নাম : নাৰে বড়ো স্বামীৰ নাম: বৰ্গাৰাম বড়ো ঘৰ নং : ১৩৩ বয়স : 51 লিঙ্গ : মহিলা	CFM1745046 ফটো উপলব্ধ	75 নাম : ডম্বৰ বড়ো পিতাৰ নাম: ৰাজমন ঘৰ নং : ১৩৪ বয়স : 69 লিঙ্গ : পুৰুষ	CFM1745057 ফটো উপলব্ধ
76 নাম : বৈছাগী বড়ো স্বামীৰ নাম: ডম্বৰু ঘৰ নং : ১৩৪ বয়স : 66 লিঙ্গ : মহিলা	CFM1745068 ফটো উপলব্ধ	77 নাম : চৰমতী বড়ো স্বামীৰ নাম: চৰিন বড়ো ঘৰ নং : ১৩৪ বয়স : 54 লিঙ্গ : মহিলা	CFM1745080 ফটো উপলব্ধ	78 নাম : চৰিন বড়ো পিতাৰ নাম: ডম্বৰু ঘৰ নং : ১৩৪ বয়স : 52 লিঙ্গ : পুৰুষ	CFM1745079 ফটো উপলব্ধ
79 নাম : গবিন্দ বড়ো পিতাৰ নাম: চৰিন বড়ো ঘৰ নং : ১৩৪ বয়স : 34 লিঙ্গ : পুৰুষ	CFM0173021 ফটো উপলব্ধ	80 নাম : জনমনী বড়ো স্বামীৰ নাম: গবিন্দ বড়ো ঘৰ নং : ১৩৪ বয়স : 33 লিঙ্গ : মহিলা	CFM0179762 ফটো উপলব্ধ	81 নাম : রিমলা বড়ো স্বামীৰ নাম: চন্দন বড়ো ঘৰ নং : ১৩৪ বয়স : 33 লিঙ্গ : মহিলা	CFM1928570 ফটো উপলব্ধ
82 নাম : চতন বড়ো পিতাৰ নাম: চৰিন বড়ো ঘৰ নং : ১৩৪ বয়স : 32 লিঙ্গ : পুৰুষ	CFM1928832 ফটো উপলব্ধ	83 নাম : সুক্ৰধৰ বড়ো পিতাৰ নাম: জেঠ ঘৰ নং : ১৩৬ বয়স : 78 লিঙ্গ : পুৰুষ	CFM1745104 ফটো উপলব্ধ	84 নাম : ৰতন নাৰ্জাৰী পিতাৰ নাম: ফুলসিংহ নাৰ্জাৰী ঘৰ নং : ১৩৬ বয়স : 59 লিঙ্গ : পুৰুষ	CFM1745126 ফটো উপলব্ধ
85 নাম : ৰিতা নাৰ্জাৰী স্বামীৰ নাম: ৰতন নাৰ্জাৰী ঘৰ নং : ১৩৬ বয়স : 51 লিঙ্গ : মহিলা	CFM1745137 ফটো উপলব্ধ	86 নাম : দৈমুশ্ৰী নাৰ্জাৰী পিতাৰ নাম: ৰতন নাৰ্জাৰী ঘৰ নং : ১৩৬ বয়স : 27 লিঙ্গ : মহিলা	CFM0175604 ফটো উপলব্ধ	87 নাম : তাৰাবাতী নাৰ্জাৰী পিতাৰ নাম: ৰতন নাৰ্জাৰী ঘৰ নং : ১৩৬ বয়স : 27 লিঙ্গ : মহিলা	CFM0157396 ফটো উপলব্ধ
88 নাম : কলি বসুমতাৰী স্বামীৰ নাম: খগেশ্বৰ ঘৰ নং : ১৩৭ বয়স : 58 লিঙ্গ : মহিলা	CFM1745148 ফটো উপলব্ধ	89 নাম : দীপান বসুমতাৰী পিতাৰ নাম: খগেশ্বৰ ঘৰ নং : ১৩৭ বয়স : 49 লিঙ্গ : পুৰুষ	CFM1745159 ফটো উপলব্ধ	90 নাম : হিৰন বসুমতাৰী স্বামীৰ নাম: দীপান বসুমতাৰী ঘৰ নং : ১৩৭ বয়স : 44 লিঙ্গ : মহিলা	CFM1745160 ফটো উপলব্ধ



91 নাম : সুমীতা বসুমতাৰী পিতাৰ নাম: দিপেন বসুমতাৰী ঘৰ নং : 137 বয়স : 24 লিঙ্গ : মহিলা	CFM1184134 ফটো উপলব্ধ	92 নাম : মিথিচাৰ বসুমতাৰী মাতৃৰ নাম: হিৰান বসুমতাৰী ঘৰ নং : 137 বয়স : 21 লিঙ্গ : পুৰুষ	UUI0079723 ফটো উপলব্ধ	93 নাম : ৰমেশ বসুমতাৰী পিতাৰ নাম: দজেন ঘৰ নং : 107 বয়স : 49 লিঙ্গ : পুৰুষ	CFM1745193 ফটো উপলব্ধ
94 নাম : ৰঞ্জ বসুমতাৰী স্বামীৰ নাম: ৰমেশ ঘৰ নং : 107 বয়স : 41 লিঙ্গ : মহিলা	CFM1745206 ফটো উপলব্ধ	95 নাম : শনিৰাম ৰামচিয়াৰী মাতৃৰ নাম: গিদালি ৰামচিয়াৰী ঘৰ নং : 109 বয়স : 45 লিঙ্গ : পুৰুষ	CFM1745217 ফটো উপলব্ধ	96 নাম : ৰিংকু বসুমতাৰী স্বামীৰ নাম: ৰতন বসুমতাৰী ঘৰ নং : 109 বয়স : 30 লিঙ্গ : মহিলা	CFM0024679 ফটো উপলব্ধ
97 নাম : জয়ন্ত বসুমতাৰী পিতাৰ নাম: সুনী ৰাম বসুমতাৰী ঘৰ নং : 109 বয়স : 26 লিঙ্গ : পুৰুষ	CFM0256503 ফটো উপলব্ধ	98 নাম : দিপালী স্বামীৰ নাম: ৰঞ্জিব ঘৰ নং : 180 বয়স : 69 লিঙ্গ : মহিলা	CFM1745228 ফটো উপলব্ধ	99 নাম : লাচিত বড়ো পিতাৰ নাম: ৰনজিত বড়ো ঘৰ নং : 180 বয়স : 48 লিঙ্গ : পুৰুষ	CFM1745239 ফটো উপলব্ধ
100 নাম : বিলাইশী বড়ো স্বামীৰ নাম: লাচিত বসুমতাৰী ঘৰ নং : 180 বয়স : 41 লিঙ্গ : মহিলা	CFM0025528 ফটো উপলব্ধ	101 নাম : নৰেশ্বৰ দেউৰী পিতাৰ নাম: দেবেন ঘৰ নং : 181 বয়স : 65 লিঙ্গ : পুৰুষ	CFM1745240 ফটো উপলব্ধ	102 নাম : চাৰোবালা দেউৰী স্বামীৰ নাম: নৰেশ্বৰ ঘৰ নং : 181 বয়স : 53 লিঙ্গ : মহিলা	CFM1745251 ফটো উপলব্ধ
103 নাম : সনজিব দেউৰী পিতাৰ নাম: নৰেশ্বৰ ঘৰ নং : 181 বয়স : 44 লিঙ্গ : পুৰুষ	CFM1745262 ফটো উপলব্ধ	104 নাম : জগদীশ দেউৰী পিতাৰ নাম: নৰেশ্বৰ ঘৰ নং : 181 বয়স : 38 লিঙ্গ : পুৰুষ	CFM1745273 ফটো উপলব্ধ	105 নাম : সঞ্জিতা বড়ো স্বামীৰ নাম: জগদীশ দেউৰী ঘৰ নং : 181 বয়স : 36 লিঙ্গ : মহিলা	CFM1928718 ফটো উপলব্ধ
106 নাম : ৰেখা স্বামীৰ নাম: সঞ্জিব দেউৰী ঘৰ নং : 181 বয়স : 34 লিঙ্গ : মহিলা	CFM0175141 ফটো উপলব্ধ	Q2 107 নাম : বিৰেন বসুমতাৰী পিতাৰ নাম: কৃতিক বসুমতাৰী ঘৰ নং : 185 বয়স : 29 লিঙ্গ : পুৰুষ	CFM0026005 ফটো উপলব্ধ	108 নাম : জ্যোতিষ দেউৰী পিতাৰ নাম: সঞ্জিব দেউৰী ঘৰ নং : 141 বয়স : 20 লিঙ্গ : পুৰুষ	UUI0101337 ফটো উপলব্ধ
109 নাম : কাৰ্তিক বসুমতাৰী পিতাৰ নাম: চিত্তিখ ঘৰ নং : 182 বয়স : 54 লিঙ্গ : পুৰুষ	CFM1745284 ফটো উপলব্ধ	110 নাম : বীনা বসুমতাৰী স্বামীৰ নাম: কাৰ্তিক ঘৰ নং : 182 বয়স : 49 লিঙ্গ : মহিলা	CFM1745295 ফটো উপলব্ধ	111 নাম : মহন বসুমতাৰী পিতাৰ নাম: কাৰ্তিক ঘৰ নং : 182 বয়স : 44 লিঙ্গ : পুৰুষ	CFM1745308 ফটো উপলব্ধ
112 নাম : অমবাৰ বসুমতাৰী পিতাৰ নাম: কাৰ্তিক ঘৰ নং : 182 বয়স : 41 লিঙ্গ : পুৰুষ	CFM1745319 ফটো উপলব্ধ	S2 113 নাম : জায়লী বড়ো স্বামীৰ নাম: চক্ৰধৰ ঘৰ নং : 183 বয়স : 48 লিঙ্গ : মহিলা	CFM1745320 ফটো উপলব্ধ	114 নাম : অলংবাৰ বড়ো পিতাৰ নাম: চক্ৰধৰ ঘৰ নং : 183 বয়স : 36 লিঙ্গ : পুৰুষ	CFM1745331 ফটো উপলব্ধ
115 নাম : গিতান্জলী বড়ো স্বামীৰ নাম: অলংবাৰ বড়ো ঘৰ নং : 183 বয়স : 29 লিঙ্গ : মহিলা	CFM0179184 ফটো উপলব্ধ	116 নাম : সবিতা ৰামছিয়াৰী পিতাৰ নাম: নিৰন ঘৰ নং : 188 বয়স : 41 লিঙ্গ : মহিলা	CFM1745386 ফটো উপলব্ধ	117 নাম : ধনেশ্বৰ ৰামছিয়াৰী মাতৃৰ নাম: সবিতা ৰামছিয়াৰী ঘৰ নং : 188 বয়স : 36 লিঙ্গ : পুৰুষ	CFM1745397 ফটো উপলব্ধ
118 নাম : পূজাৰাম ৰামছিয়াৰী মাতৃৰ নাম: সবিতা ৰামছিয়াৰী ঘৰ নং : 188 বয়স : 34 লিঙ্গ : পুৰুষ	CFM1750987 ফটো উপলব্ধ	119 নাম : গমিতা ৰামসীয়াৰী স্বামীৰ নাম: ধনেশ্বৰ ৰামছিয়াৰী ঘৰ নং : 188 বয়স : 34 লিঙ্গ : মহিলা	CFM1928558 ফটো উপলব্ধ	120 নাম : মায়া ৰামছিয়াৰী স্বামীৰ নাম: পূজাৰাম ৰামছিয়াৰী ঘৰ নং : 188 বয়স : 31 লিঙ্গ : মহিলা	CFM1928569 ফটো উপলব্ধ



121 নাম : সৰ্বেশ্বৰ বসুমতাৰী পিতাৰ নাম: খেৰেং ঘৰ নং : 185 বয়স : 61 লিঙ্গ : পুৰুষ	CFM1745400 ফটো উপলব্ধ	122 নাম : দময়ন্তী বসুমতাৰী স্বামীৰ নাম: সৰ্বে বসুমতাৰী ঘৰ নং : 185 বয়স : 53 লিঙ্গ : মহিলা	CFM1745411 ফটো উপলব্ধ	123 নাম : জেৰা বড়ো স্বামীৰ নাম: মিথুল বড়ো ঘৰ নং : 145 বয়স : 35 লিঙ্গ : মহিলা	UUI0037812 ফটো উপলব্ধ
124 নাম : মিথুল বড়ো পিতাৰ নাম: সৰ্বে বসুমতাৰী ঘৰ নং : 185 বয়স : 32 লিঙ্গ : পুৰুষ	CFM1750761 ফটো উপলব্ধ	125 নাম : বিনয় বড়ো পিতাৰ নাম: বাজেন ঘৰ নং : 186 বয়স : 53 লিঙ্গ : পুৰুষ	CFM1745422 ফটো উপলব্ধ	126 নাম : ললিতা বড়ো স্বামীৰ নাম: বিনয় ঘৰ নং : 186 বয়স : 49 লিঙ্গ : মহিলা	CFM1745433 ফটো উপলব্ধ
127 নাম : ৰঞ্জিলা বড়ো স্বামীৰ নাম: বিনয় বড়ো ঘৰ নং : 186 বয়স : 30 লিঙ্গ : মহিলা	CFM0515569 ফটো উপলব্ধ	128 নাম : জোংসাৰ বড়ো পিতাৰ নাম: বিনয় বড়ো ঘৰ নং : 186 বয়স : 30 লিঙ্গ : পুৰুষ	CFM0160317 ফটো উপলব্ধ	129 নাম : সৌমশ্ৰী বড়ো স্বামীৰ নাম: জংছাৰ বড়ো ঘৰ নং : 187 বয়স : 27 লিঙ্গ : মহিলা	CFM0265876 ফটো উপলব্ধ
130 নাম : বুদ্ধ বসুমতাৰী পিতাৰ নাম: ভাৰত ঘৰ নং : 189 বয়স : 50 লিঙ্গ : পুৰুষ	CFM1745444 ফটো উপলব্ধ	S2 131 নাম : কনিকা বসুমতাৰী স্বামীৰ নাম: পুদ্ৰ বসুমতাৰী ঘৰ নং : 189 বয়স : 45 লিঙ্গ : মহিলা	CFM1745455 ফটো উপলব্ধ	132 নাম : মিৰ্জি বসুমতাৰী পিতাৰ নাম: ফুদ্ৰ বসুমতাৰী ঘৰ নং : 147 বয়স : 21 লিঙ্গ : পুৰুষ	CFM7188287 ফটো উপলব্ধ
133 নাম : সুনিৰাম বড়ো পিতাৰ নাম: জেঠাও ঘৰ নং : 187 বয়স : 51 লিঙ্গ : পুৰুষ	CFM1745466 ফটো উপলব্ধ	134 নাম : কন্দী বড়ো স্বামীৰ নাম: সুনিৰাম বড়ো ঘৰ নং : 187 বয়স : 47 লিঙ্গ : মহিলা	CFM1745477 ফটো উপলব্ধ	135 নাম : সঞ্জয় বড়ো পিতাৰ নাম: সুনিৰাম বড়ো ঘৰ নং : 187 বয়স : 31 লিঙ্গ : পুৰুষ	CFM1750772 ফটো উপলব্ধ
136 নাম : কৃষ্ণা ৰামছিয়াৰী স্বামীৰ নাম: সঞ্জয় বড়ো ঘৰ নং : 187 বয়স : 30 লিঙ্গ : মহিলা	CFM0373340 ফটো উপলব্ধ	137 নাম : হৰিনাৰায়ন বড়ো পিতাৰ নাম: নিপেন ঘৰ নং : 188 বয়স : 50 লিঙ্গ : পুৰুষ	CFM1745502 ফটো উপলব্ধ	138 নাম : ৰিংখংগ্ৰী বড়ো স্বামীৰ নাম: হৰিনাৰায়ণ বড়ো ঘৰ নং : 188 বয়স : 42 লিঙ্গ : মহিলা	CFM1750749 ফটো উপলব্ধ
S2 139 নাম : থেমৰা বড়ো পিতাৰ নাম: গামৰু ঘৰ নং : 150 বয়স : 83 লিঙ্গ : পুৰুষ	CFM1745513 ফটো উপলব্ধ	140 নাম : মিনতি বড়ো স্বামীৰ নাম: থেমৰা বড়ো ঘৰ নং : 150 বয়স : 76 লিঙ্গ : মহিলা	CFM1745524 ফটো উপলব্ধ	141 নাম : কবী ৰাম বড়ো পিতাৰ নাম: থেমৰা ঘৰ নং : 150 বয়স : 36 লিঙ্গ : পুৰুষ	CFM1745535 ফটো উপলব্ধ
142 নাম : পম্পি বড়ো স্বামীৰ নাম: কবী ৰাম বড়ো ঘৰ নং : 150 বয়স : 29 লিঙ্গ : মহিলা	CFM0521351 ফটো উপলব্ধ	S2 143 নাম : ভাৰত বসুমতাৰী পিতাৰ নাম: লক্ষেশ্বৰ ঘৰ নং : 151 বয়স : 81 লিঙ্গ : পুৰুষ	CFM1745546 ফটো উপলব্ধ	144 নাম : গলদে বসুমতাৰী স্বামীৰ নাম: ভাৰত ঘৰ নং : 151 বয়স : 78 লিঙ্গ : মহিলা	CFM1745557 ফটো উপলব্ধ
145 নাম : বৰবা বসুমতাৰী পিতাৰ নাম: ভাৰত ঘৰ নং : 151 বয়স : 61 লিঙ্গ : পুৰুষ	CFM1745568 ফটো উপলব্ধ	146 নাম : ৰমণী বসুমতাৰী স্বামীৰ নাম: বৰবা বসুমতাৰী ঘৰ নং : 151 বয়স : 55 লিঙ্গ : মহিলা	CFM1745579 ফটো উপলব্ধ	147 নাম : কমল বসুমতাৰী পিতাৰ নাম: ভাৰত ঘৰ নং : 151 বয়স : 53 লিঙ্গ : পুৰুষ	CFM1745580 ফটো উপলব্ধ
148 নাম : দিপালী বসুমতাৰী স্বামীৰ নাম: কমলী বসুমতাৰী ঘৰ নং : 151 বয়স : 51 লিঙ্গ : মহিলা	CFM1745591 ফটো উপলব্ধ	149 নাম : ভূপেন বসুমতাৰী পিতাৰ নাম: কমল ঘৰ নং : 151 বয়স : 21 লিঙ্গ : পুৰুষ	UUI0059113 ফটো উপলব্ধ	150 নাম : জয়চৰন বসুমতাৰী পিতাৰ নাম: চৰিনী ঘৰ নং : 152 বয়স : 51 লিঙ্গ : পুৰুষ	CFM1745604 ফটো উপলব্ধ



S2 151 নাম : দিখলি বসুমতাৰী স্বামীৰ নাম : জয়চিৰন ঘৰ নং : 152 বয়স : 45 লিঙ্গ : মহিলা	CFM1745615 ফটো উপলব্ধ	152 নাম : থুমালি বসুমতাৰী স্বামীৰ নাম : জয়চিৰন বসুমতাৰী ঘৰ নং : 152 বয়স : 28 লিঙ্গ : মহিলা	CFM1259977 ফটো উপলব্ধ	153 নাম : জোশা বসুমতাৰী স্বামীৰ নাম : প্ৰদীপ বসুমতাৰী ঘৰ নং : 152 বয়স : 27 লিঙ্গ : মহিলা	CFM0460741 ফটো উপলব্ধ
154 নাম : কান্দি বড়ো স্বামীৰ নাম : দুতিয়া ঘৰ নং : 153 বয়স : 65 লিঙ্গ : মহিলা	CFM1745637 ফটো উপলব্ধ	155 নাম : উধব বড়ো পিতাৰ নাম : দুতিয়া ঘৰ নং : 153 বয়স : 44 লিঙ্গ : পুৰুষ	CFM1745648 ফটো উপলব্ধ	156 নাম : নিৰলী বড়ো পিতাৰ নাম : দুতিয়া বড়ো ঘৰ নং : 153 বয়স : 43 লিঙ্গ : মহিলা	CFM1745659 ফটো উপলব্ধ
157 নাম : চম্জিলা বড়ো স্বামীৰ নাম : উধব বড়ো ঘৰ নং : 153 বয়স : 42 লিঙ্গ : মহিলা	CFM1928661 ফটো উপলব্ধ	158 নাম : বিস্তি বসুমতাৰী পিতাৰ নাম : চাৰন ঘৰ নং : 158 বয়স : 56 লিঙ্গ : পুৰুষ	CFM1745660 ফটো উপলব্ধ	159 নাম : কিৰনবালা বসুমতাৰী স্বামীৰ নাম : বিস্তি ঘৰ নং : 158 বয়স : 53 লিঙ্গ : মহিলা	CFM1745671 ফটো উপলব্ধ
160 নাম : লক্ষ্মন বসুমতাৰী পিতাৰ নাম : বিস্তি ঘৰ নং : 158 বয়স : 36 লিঙ্গ : পুৰুষ	CFM1745682 ফটো উপলব্ধ	161 নাম : ৰিংখংস্ৰী বড়ো স্বামীৰ নাম : লক্ষ্মন বসুমতাৰী ঘৰ নং : 158 বয়স : 34 লিঙ্গ : মহিলা	CFM1750750 ফটো উপলব্ধ	162 নাম : দিবিকা বসুমতাৰী স্বামীৰ নাম : ডেনীচাৰ বড়ো ঘৰ নং : 154 বয়স : 28 লিঙ্গ : মহিলা	CFM7185549 ফটো উপলব্ধ
S2 163 নাম : লাইশ্ৰী বড়ো স্বামীৰ নাম : হাৰ্গা ঘৰ নং : 155 বয়স : 68 লিঙ্গ : মহিলা	CFM1745706 ফটো উপলব্ধ	S2 164 নাম : ৰবীন্দ্ৰ বড়ো পিতাৰ নাম : হাৰ্গা ঘৰ নং : 155 বয়স : 50 লিঙ্গ : পুৰুষ	CFM1745717 ফটো উপলব্ধ	165 নাম : ধৰমসিং বড়ো পিতাৰ নাম : মনি কান্ত বড়ো ঘৰ নং : 155 বয়স : 21 লিঙ্গ : পুৰুষ	UU10084871 ফটো উপলব্ধ
166 নাম : কলি বড়ো স্বামীৰ নাম : দজেন ঘৰ নং : 156 বয়স : 53 লিঙ্গ : মহিলা	CFM1745739 ফটো উপলব্ধ	167 নাম : সুনীল বড়ো পিতাৰ নাম : দজেন ঘৰ নং : 156 বয়স : 49 লিঙ্গ : পুৰুষ	CFM1745740 ফটো উপলব্ধ	168 নাম : ৰবেন বড়ো পিতাৰ নাম : দজেন ঘৰ নং : 156 বয়স : 44 লিঙ্গ : পুৰুষ	CFM1745751 ফটো উপলব্ধ
169 নাম : ৰশ্মী বড়ো স্বামীৰ নাম : ৰবেন বড়ো ঘৰ নং : 156 বয়স : 40 লিঙ্গ : মহিলা	CFM1928672 ফটো উপলব্ধ	170 নাম : চৌমদৌন বড়ো পিতাৰ নাম : দজেন ঘৰ নং : 156 বয়স : 38 লিঙ্গ : পুৰুষ	CFM1745762 ফটো উপলব্ধ	171 নাম : মহিমা বড়ো স্বামীৰ নাম : সুনীল বড়ো ঘৰ নং : 156 বয়স : 31 লিঙ্গ : মহিলা	CFM1750614 ফটো উপলব্ধ
172 নাম : বলেন বড়ো পিতাৰ নাম : প্ৰতাপ ঘৰ নং : 159 বয়স : 53 লিঙ্গ : পুৰুষ	CFM1745773 ফটো উপলব্ধ	173 নাম : লাউগী বড়ো স্বামীৰ নাম : বলেন ঘৰ নং : 159 বয়স : 50 লিঙ্গ : মহিলা	CFM1745784 ফটো উপলব্ধ	174 নাম : জগত বড়ো পিতাৰ নাম : বলেন ঘৰ নং : 159 বয়স : 35 লিঙ্গ : পুৰুষ	CFM1745808 ফটো উপলব্ধ
175 নাম : সনু বড়ো স্বামীৰ নাম : জগত বড়ো ঘৰ নং : 159 বয়স : 27 লিঙ্গ : মহিলা	CFM0258905 ফটো উপলব্ধ	S2 176 নাম : দিল্লীপ দাস পিতাৰ নাম : গাইৰু ঘৰ নং : 159 বয়স : 53 লিঙ্গ : পুৰুষ	CFM1745831 ফটো উপলব্ধ	177 নাম : প্ৰাজীত দাস পিতাৰ নাম : দিল্লীপ দাস ঘৰ নং : 158 বয়স : 24 লিঙ্গ : পুৰুষ	CFM1229905 ফটো উপলব্ধ
178 নাম : বাবুৰাম বড়ো পিতাৰ নাম : ভন্দ ঘৰ নং : 159 বয়স : 47 লিঙ্গ : পুৰুষ	CFM1745842 ফটো উপলব্ধ	179 নাম : গালি বড়ো স্বামীৰ নাম : বাবুৰাম বড়ো ঘৰ নং : 159 বয়স : 45 লিঙ্গ : মহিলা	CFM1745853 ফটো উপলব্ধ	180 নাম : পূৰ্ণ বড়ো পিতাৰ নাম : বাবুৰাম বড়ো ঘৰ নং : 159 বয়স : 43 লিঙ্গ : পুৰুষ	CFM1745864 ফটো উপলব্ধ



181 নাম : চৰ্ণ বড়ো পিতাৰ নাম: বাবুৰাম বড়ো ঘৰ নং : ১৫৯ বয়স : 41 লিঙ্গ : পুৰুষ	CFM1745875 ফটো উপলব্ধ	182 নাম : প্ৰীটিনা বড়ো স্বামীৰ নাম: পূৰ্ণ বড়ো ঘৰ নং : ১৫৯ বয়স : 39 লিঙ্গ : মহিলা	CFM0173153 ফটো উপলব্ধ	183 নাম : কবিতা বড়ো স্বামীৰ নাম: চুৰ্ণ বড়ো ঘৰ নং : ১৫৯ বয়স : 25 লিঙ্গ : মহিলা	CFM0521054 ফটো উপলব্ধ
184 নাম : সুকেশ্বৰী বড়ো পিতাৰ নাম: বাবুৰাম বড়ো ঘৰ নং : ১৫৯ বয়স : 25 লিঙ্গ : মহিলা	CFM1193424 ফটো উপলব্ধ	185 নাম : ডাক্তাৰ বড়ো পিতাৰ নাম: দেবেন ঘৰ নং : ১৬০ বয়স : 53 লিঙ্গ : পুৰুষ	CFM1745886 ফটো উপলব্ধ	186 নাম : দ্ৰুপতী বড়ো স্বামীৰ নাম: ডাক্তাৰ বড়ো ঘৰ নং : ১৬০ বয়স : 51 লিঙ্গ : মহিলা	CFM1745897 ফটো উপলব্ধ
187 নাম : হৰিধন বড়ো পিতাৰ নাম: ডাক্তাৰ বড়ো ঘৰ নং : ১৬০ বয়স : 48 লিঙ্গ : পুৰুষ	CFM1745900 ফটো উপলব্ধ	S2 188 নাম : মহিদুল আলী পিতাৰ নাম: দোকিত আলী ঘৰ নং : ১৬০ বয়স : 21 লিঙ্গ : পুৰুষ	CFM1303155 ফটো উপলব্ধ	S2 189 নাম : মথুৰাম দেউৰী পিতাৰ নাম: দেবেন ঘৰ নং : ১৬১ বয়স : 58 লিঙ্গ : পুৰুষ	CFM1745911 ফটো উপলব্ধ
190 নাম : গান্ধা দেউৰী স্বামীৰ নাম: মথুৰাম দেউৰী ঘৰ নং : ১৬১ বয়স : 55 লিঙ্গ : মহিলা	CFM1745922 ফটো উপলব্ধ	191 নাম : অৰ্জুন দেউৰী পিতাৰ নাম: মথুৰাম দেউৰী ঘৰ নং : ১৬১ বয়স : 46 লিঙ্গ : পুৰুষ	CFM1745933 ফটো উপলব্ধ	192 নাম : বনচাৰী দেউৰী স্বামীৰ নাম: অৰ্জুন দেউৰী ঘৰ নং : ১৬১ বয়স : 43 লিঙ্গ : মহিলা	CFM1745944 ফটো উপলব্ধ
193 নাম : প্ৰাণেশ্বৰ দেউৰী পিতাৰ নাম: অৰ্জুন দেউৰী ঘৰ নং : 161 বয়স : 24 লিঙ্গ : পুৰুষ	CFM0415786 ফটো উপলব্ধ	194 নাম : ফুৰ্নিকলা বড়ো স্বামীৰ নাম: খায়া ঘৰ নং : ১৬২ বয়স : 61 লিঙ্গ : মহিলা	CFM1745955 ফটো উপলব্ধ	195 নাম : ডাক্তাৰ বড়ো পিতাৰ নাম: ডাক্তাৰ বড়ো ঘৰ নং : ১৬২ বয়স : 45 লিঙ্গ : পুৰুষ	CFM1745966 ফটো উপলব্ধ
196 নাম : বিন্দাৰ বড়ো পিতাৰ নাম: ডাক্তাৰ বড়ো ঘৰ নং : 162 বয়স : 25 লিঙ্গ : পুৰুষ	CFM0342634 ফটো উপলব্ধ	197 নাম : নাৰদ বসুমতাৰী পিতাৰ নাম: সন্তু ঘৰ নং : ১৬৩ বয়স : 58 লিঙ্গ : পুৰুষ	CFM1745988 ফটো উপলব্ধ	198 নাম : ইহুলি বসুমতাৰী স্বামীৰ নাম: নাৰদ ঘৰ নং : ১৬৩ বয়স : 58 লিঙ্গ : মহিলা	CFM1745999 ফটো উপলব্ধ
199 নাম : হিমাণি বসুমতাৰী পিতাৰ নাম: নাৰদ ঘৰ নং : ১৬৩ বয়স : 50 লিঙ্গ : মহিলা	CFM1746005 ফটো উপলব্ধ	200 নাম : মহেন্দ্ৰ বসুমতাৰী মাতৃৰ নাম: হিমানী বসুমতাৰী ঘৰ নং : ১৬৩ বয়স : 47 লিঙ্গ : পুৰুষ	CFM1746016 ফটো উপলব্ধ	201 নাম : বিনোদ বসুমতাৰী পিতাৰ নাম: খুমু ঘৰ নং : ১৬৪ বয়স : 58 লিঙ্গ : পুৰুষ	CFM1746027 ফটো উপলব্ধ
202 নাম : দুতি বসুমতাৰী স্বামীৰ নাম: বিনোদ বসুমতাৰী ঘৰ নং : ১৬৪ বয়স : 58 লিঙ্গ : মহিলা	CFM1746049 ফটো উপলব্ধ	203 নাম : সুনিল বসুমতাৰী পিতাৰ নাম: বিনোদ ঘৰ নং : ১৬৪ বয়স : 49 লিঙ্গ : পুৰুষ	CFM1746038 ফটো উপলব্ধ	204 নাম : লান্দি বসুমতাৰী স্বামীৰ নাম: চুনিল বসুমতাৰী ঘৰ নং : ১৬৪ বয়স : 48 লিঙ্গ : মহিলা	CFM1746050 ফটো উপলব্ধ
205 নাম : গালৰ বসুমতাৰী পিতাৰ নাম: বিনোদ ঘৰ নং : ১৬৪ বয়স : 46 লিঙ্গ : পুৰুষ	CFM1746061 ফটো উপলব্ধ	206 নাম : অনিতা বসুমতাৰী স্বামীৰ নাম: গালৰ বসুমতাৰী ঘৰ নং : ১৬৪ বয়স : 42 লিঙ্গ : মহিলা	CFM1746072 ফটো উপলব্ধ	207 নাম : সৌমখোঁৱ বসুমতাৰী পিতাৰ নাম: সুনীল বসুমতাৰী ঘৰ নং : ১৬৪ বয়স : 26 লিঙ্গ : পুৰুষ	CFM0264580 ফটো উপলব্ধ
208 নাম : বৈজয়ন্তী বৰো পিতাৰ নাম: ধীৰেন বসুমতাৰী ঘৰ নং : 164 বয়স : 22 লিঙ্গ : মহিলা	UUI0066373 ফটো উপলব্ধ	S2 209 নাম : হলধৰ বসুমতাৰী পিতাৰ নাম: ভৰ্ণদা ঘৰ নং : ১৬৫ বয়স : 78 লিঙ্গ : পুৰুষ	CFM1746083 ফটো উপলব্ধ	210 নাম : হাসিৰ বসুমতাৰী স্বামীৰ নাম: হলধৰ ঘৰ নং : ১৬৫ বয়স : 72 লিঙ্গ : মহিলা	CFM1746094 ফটো উপলব্ধ



211 নাম : ধীৰেন বসুমতাৰী পিতাৰ নাম: হৰধৰ ঘৰ নং : ১৬৫ বয়স : 53 লিঙ্গ : পুৰুষ	CFM1746107 ফটো উপলব্ধ	212 নাম : বহিলা বড়ো স্বামীৰ নাম: ধীৰেন ঘৰ নং : ১৬৫ বয়স : 50 লিঙ্গ : মহিলা	CFM1746118 ফটো উপলব্ধ	213 নাম : দেৱবাৰী বড়ো স্বামীৰ নাম: টাৰা বড়ো ঘৰ নং : ১৬৫ বয়স : 30 লিঙ্গ : মহিলা	CFM0324822 ফটো উপলব্ধ
214 নাম : তুলীকা বড়ো স্বামীৰ নাম: কান্তে বড়ো ঘৰ নং : 165 বয়স : 27 লিঙ্গ : মহিলা	CFM0438218 ফটো উপলব্ধ	215 নাম : চহেন্দ্র বসুমতাৰী পিতাৰ নাম: নগৈন ঘৰ নং : ১৬৬ বয়স : 50 লিঙ্গ : পুৰুষ	CFM1746152 ফটো উপলব্ধ	216 নাম : লুগুনী বসুমতাৰী স্বামীৰ নাম: চহৈন ঘৰ নং : ১৬৬ বয়স : 47 লিঙ্গ : মহিলা	CFM1746163 ফটো উপলব্ধ
217 নাম : সঞ্জিব বসুমতাৰী পিতাৰ নাম: চহেন্দ্র বসুমতাৰী ঘৰ নং : ১৬৬ বয়স : 29 লিঙ্গ : পুৰুষ	CFM0037168 ফটো উপলব্ধ	218 নাম : দিপিকা বড়ো স্বামীৰ নাম: সঞ্জিব বসুমতাৰী ঘৰ নং : ১৬৬ বয়স : 29 লিঙ্গ : মহিলা	CFM0179440 ফটো উপলব্ধ	S2 219 নাম : ভবেন দেউৰী পিতাৰ নাম: দেবেন ঘৰ নং : ১৬৮ বয়স : 80 লিঙ্গ : পুৰুষ	CFM1746196 ফটো উপলব্ধ
220 নাম : দন্দি বড়ো স্বামীৰ নাম: ভবেন ঘৰ নং : ১৬৮ বয়স : 73 লিঙ্গ : মহিলা	CFM1746209 ফটো উপলব্ধ	221 নাম : মহেন্দ্র বড়ো পিতাৰ নাম: নিপেন বড়ো ঘৰ নং : ১৬৮ বয়স : 57 লিঙ্গ : পুৰুষ	CFM1928843 ফটো উপলব্ধ	222 নাম : মঞ্জু বড়ো স্বামীৰ নাম: মহেন্দ্র বড়ো ঘৰ নং : ১৬৮ বয়স : 41 লিঙ্গ : মহিলা	CFM1928785 ফটো উপলব্ধ
223 নাম : লশ্মীনি বড়ো পিতাৰ নাম: মহেন্দ্র বড়ো ঘৰ নং : ১৬৮ বয়স : 31 লিঙ্গ : মহিলা	CFM1928763 ফটো উপলব্ধ	224 নাম : মাধুৰী বড়ো পিতাৰ নাম: মহেন্দ্র বড়ো ঘৰ নং : ১৬৮ বয়স : 27 লিঙ্গ : মহিলা	CFM0166439 ফটো উপলব্ধ	225 নাম : বীতা বসুমতাৰী স্বামীৰ নাম: সৌমখোৰ বসুমতাৰী ঘৰ নং : 168 বয়স : 26 লিঙ্গ : মহিলা	CFM0258517 ফটো উপলব্ধ
S2 226 নাম : ভনীতা বড়ো পিতাৰ নাম: মহেন্দ্র বড়ো ঘৰ নং : 168 বয়স : 23 লিঙ্গ : মহিলা	UUI0075903 ফটো উপলব্ধ	227 নাম : প্ৰাঞ্জীত বসুমতাৰী পিতাৰ নাম: বিশ্ব সিং বসুমতাৰী ঘৰ নং : ১৬৯ বয়স : 57 লিঙ্গ : পুৰুষ	CFM1928821 ফটো উপলব্ধ	228 নাম : ফুকন বসুমতাৰী পিতাৰ নাম: বিচাসিং ঘৰ নং : ১৬৯ বয়স : 53 লিঙ্গ : পুৰুষ	CFM1746210 ফটো উপলব্ধ
229 নাম : দালিমী বসুমতাৰী স্বামীৰ নাম: প্ৰাঞ্জীত বসুমতাৰী ঘৰ নং : ১৬৯ বয়স : 52 লিঙ্গ : মহিলা	CFM1928876 ফটো উপলব্ধ	230 নাম : কমলা বসুমতাৰী স্বামীৰ নাম: ফুকন বসুমতাৰী ঘৰ নং : ১৬৯ বয়স : 47 লিঙ্গ : মহিলা	CFM1746221 ফটো উপলব্ধ	231 নাম : চিনন বসুমতাৰী পিতাৰ নাম: প্ৰাঞ্জীত বসুমতাৰী ঘৰ নং : ১৬৯ বয়স : 31 লিঙ্গ : পুৰুষ	CFM1928854 ফটো উপলব্ধ
232 নাম : হাদৌৰ বসুমতাৰী পিতাৰ নাম: ফুকন বসুমতাৰী ঘৰ নং : ১৬৯ বয়স : 28 লিঙ্গ : পুৰুষ	CFM0038638 ফটো উপলব্ধ	233 নাম : প্ৰমিলা বসুমতাৰী স্বামীৰ নাম: গৰ্বিন্দ বসুমতাৰী ঘৰ নং : ১৬৯ বয়স : 28 লিঙ্গ : মহিলা	CFM0368647 ফটো উপলব্ধ	234 নাম : কল্পনা বসুমতাৰী স্বামীৰ নাম: হাদৌৰ বসুমতাৰী ঘৰ নং : ১৬৯ বয়স : 27 লিঙ্গ : মহিলা	CFM0542381 ফটো উপলব্ধ
235 নাম : জিৰিনা বসুমতাৰী স্বামীৰ নাম: চিনন বসুমতাৰী ঘৰ নং : ১৬৯ বয়স : 27 লিঙ্গ : মহিলা	CFM0407650 ফটো উপলব্ধ	236 নাম : অঞ্জনা বসুমতাৰী পিতাৰ নাম: ফুকন বসুমতাৰী ঘৰ নং : 169 বয়স : 19 লিঙ্গ : মহিলা	UUI0127068 ফটো উপলব্ধ	237 নাম : দিলীপ ৰামচিয়াৰী পিতাৰ নাম: গোপী ঘৰ নং : ১৭০ বয়স : 58 লিঙ্গ : পুৰুষ	CFM1746232 ফটো উপলব্ধ
238 নাম : গাউজু ৰামচিয়াৰী স্বামীৰ নাম: দিলীপ ঘৰ নং : ১৭০ বয়স : 53 লিঙ্গ : মহিলা	CFM1746243 ফটো উপলব্ধ	239 নাম : দান্ডা ৰামচিয়াৰী পিতাৰ নাম: দিলীপ ঘৰ নং : ১৭০ বয়স : 38 লিঙ্গ : পুৰুষ	CFM1746265 ফটো উপলব্ধ	240 নাম : জিৰিনা ৰামচিয়াৰী স্বামীৰ নাম: ডঙা ৰামচিয়াৰী ঘৰ নং : ১৭০ বয়স : 36 লিঙ্গ : মহিলা	CFM1746276 ফটো উপলব্ধ



241 নাম : কৃষ্ণা ৰামচিয়াৰী পিতাৰ নাম: দন্দা ৰামচিয়াৰী ঘৰ নং : 170 বয়স : 21 লিঙ্গ : মহিলা	UU10034629 ফটো উপলব্ধ	242 নাম : মনি ৰাম ৰামচিয়াৰী পিতাৰ নাম: দন্দা ৰামচিয়াৰী ঘৰ নং : 170 বয়স : 20 লিঙ্গ : পুৰুষ	UU10068411 ফটো উপলব্ধ	S2 243 নাম : থৰেন বৰো পিতাৰ নাম: জেটো ঘৰ নং : 193 বয়স : 73 লিঙ্গ : পুৰুষ	CFM1746287 ফটো উপলব্ধ
244 নাম : আদাৰী বড়ো স্বামীৰ নাম: থৰেন ঘৰ নং : 191 বয়স : 68 লিঙ্গ : মহিলা	CFM1746298 ফটো উপলব্ধ	245 নাম : চৰন বড়ো পিতাৰ নাম: থৰেন ঘৰ নং : 191 বয়স : 48 লিঙ্গ : পুৰুষ	CFM1746301 ফটো উপলব্ধ	246 নাম : থিংগ্ৰিং বড়ো স্বামীৰ নাম: চৰন বড়ো ঘৰ নং : 191 বয়স : 45 লিঙ্গ : মহিলা	CFM1746312 ফটো উপলব্ধ
247 নাম : মণিৰাম বড়ো পিতাৰ নাম: চৰণ বড়ো ঘৰ নং : 171 বয়স : 26 লিঙ্গ : পুৰুষ	CFM0296947 ফটো উপলব্ধ	248 নাম : ধনছিং বড়ো পিতাৰ নাম: চৰন বড়ো ঘৰ নং : 171 বয়স : 21 লিঙ্গ : পুৰুষ	UU10138990 ফটো উপলব্ধ	249 নাম : ভদ্রেশ্বৰ বড়ো পিতাৰ নাম: গইৰান ঘৰ নং : 192 বয়স : 68 লিঙ্গ : পুৰুষ	CFM1746323 ফটো উপলব্ধ
250 নাম : যশোদা বড়ো স্বামীৰ নাম: ভদ্রেশ্বৰ ঘৰ নং : 192 বয়স : 64 লিঙ্গ : মহিলা	CFM1746334 ফটো উপলব্ধ	251 নাম : মন্তু ৰাম বড়ো পিতাৰ নাম: ভদ্রেশ্বৰ ঘৰ নং : 192 বয়স : 39 লিঙ্গ : পুৰুষ	CFM1746345 ফটো উপলব্ধ	252 নাম : পুনাইশী বড়ো স্বামীৰ নাম: মন্তু ৰাম বড়ো ঘৰ নং : 192 বয়স : 39 লিঙ্গ : মহিলা	CFM1928605 ফটো উপলব্ধ
253 নাম : ইলা বসুমতাৰী স্বামীৰ নাম: ইমেশ্বৰ বড়ো ঘৰ নং : 192 বয়স : 38 লিঙ্গ : মহিলা	CFM0177444 ফটো উপলব্ধ	S2 254 নাম : হোমেশ্বৰ বড়ো পিতাৰ নাম: ভদ্রেশ্বৰ ঘৰ নং : 192 বয়স : 37 লিঙ্গ : পুৰুষ	CFM1746356 ফটো উপলব্ধ	255 নাম : জীতেন বড়ো পিতাৰ নাম: জয় ৰাম বড়ো ঘৰ নং : 193 বয়স : 51 লিঙ্গ : পুৰুষ	CFM1746367 ফটো উপলব্ধ
256 নাম : কাৱালী বড়ো স্বামীৰ নাম: জীতেন ঘৰ নং : 193 বয়স : 44 লিঙ্গ : মহিলা	CFM1746378 ফটো উপলব্ধ	257 নাম : কেশব বড়ো পিতাৰ নাম: জয়ৰাম ঘৰ নং : 193 বয়স : 41 লিঙ্গ : পুৰুষ	CFM1746389 ফটো উপলব্ধ	258 নাম : ৰিনা বড়ো স্বামীৰ নাম: কেশব বড়ো ঘৰ নং : 193 বয়স : 38 লিঙ্গ : মহিলা	CFM1928649 ফটো উপলব্ধ
259 নাম : নাগোবছাৰ বড়ো পিতাৰ নাম: জিতেন্দ্র বড়ো ঘৰ নং : 193 বয়স : 24 লিঙ্গ : পুৰুষ	CFM0372193 ফটো উপলব্ধ	S2 260 নাম : গজেন্দ্র বড়ো পিতাৰ নাম: গনক ঘৰ নং : 195 বয়স : 63 লিঙ্গ : পুৰুষ	CFM1746390 ফটো উপলব্ধ	261 নাম : কনিকা নাৰ্জাৰী স্বামীৰ নাম: গজেন্দ্র ঘৰ নং : 195 বয়স : 58 লিঙ্গ : মহিলা	CFM1746403 ফটো উপলব্ধ
262 নাম : প্ৰেমসাগৰ বড়ো পিতাৰ নাম: গজেন্দ্র ঘৰ নং : 195 বয়স : 34 লিঙ্গ : পুৰুষ	CFM1746414 ফটো উপলব্ধ	263 নাম : গিজৰা লাহাৰী স্বামীৰ নাম: প্ৰেমসাগৰ বড়ো ঘৰ নং : 195 বয়স : 32 লিঙ্গ : মহিলা	CFM1750998 ফটো উপলব্ধ	264 নাম : ৰাজকুমাৰ বড়ো মাতৃৰ নাম: ইলাবতী ঘৰ নং : 196 বয়স : 64 লিঙ্গ : পুৰুষ	CFM1746425 ফটো উপলব্ধ
265 নাম : সৎখলি বসুমতাৰি স্বামীৰ নাম: ৰাজকুমাৰ বসুমতাৰি ঘৰ নং : 196 বয়স : 58 লিঙ্গ : মহিলা	CFM1746436 ফটো উপলব্ধ	266 নাম : দময়ন্তী বড়ো স্বামীৰ নাম: মঙ্গল ঘৰ নং : 196 বয়স : 55 লিঙ্গ : মহিলা	CFM1746470 ফটো উপলব্ধ	267 নাম : ৰমেলা নাৰ্জাৰী স্বামীৰ নাম: ৰাজেন ঘৰ নং : 199 বয়স : 53 লিঙ্গ : মহিলা	CFM1746492 ফটো উপলব্ধ
S2 268 নাম : বিদ নাৰ্জাৰী পিতাৰ নাম: ৰাজেন নাৰ্জাৰী ঘৰ নং : 199 বয়স : 28 লিঙ্গ : পুৰুষ	CFM0168815 ফটো উপলব্ধ	269 নাম : খগেন বসুমতাৰী পিতাৰ নাম: হৰিচৰন ঘৰ নং : 198 বয়স : 53 লিঙ্গ : পুৰুষ	CFM1746527 ফটো উপলব্ধ	S2 270 নাম : থিংগীং বসুমতাৰী স্বামীৰ নাম: খগেন ঘৰ নং : 198 বয়স : 48 লিঙ্গ : মহিলা	CFM1746538 ফটো উপলব্ধ



271 নাম : নিৰঞ্জন বসুমতাৰী পিতাৰ নাম: খৰ্গেন ঘৰ নং : ১৭৮ বয়স : 39 লিঙ্গ : পুৰুষ	CFM1746549 ফটো উপলব্ধ	272 নাম : তনুজা বসুমতাৰী স্বামীৰ নাম: নিৰঞ্জন বসুমতাৰী ঘৰ নং : ১৭৮ বয়স : 29 লিঙ্গ : মহিলা	CFM0169078 ফটো উপলব্ধ	273 নাম : গবিন্দা বসুমতাৰী পিতাৰ নাম: খৰ্গেন বসুমতাৰী ঘৰ নং : ১৭৮ বয়স : 28 লিঙ্গ : পুৰুষ	CFM0169169 ফটো উপলব্ধ
274 নাম : অনচুমা স্বৰ্গীয়াৰী পিতাৰ নাম: প্রদীপ স্বৰ্গীয়াৰী ঘৰ নং : 178 বয়স : 20 লিঙ্গ : পুৰুষ	UUI0097642 ফটো উপলব্ধ	275 নাম : বমেশ পাঠক পিতাৰ নাম: হৰে ঘৰ নং : ১৭৯ বয়স : 63 লিঙ্গ : পুৰুষ	CFM1746572 ফটো উপলব্ধ	276 নাম : সৰলা পাঠক স্বামীৰ নাম: বমেশ পাঠক ঘৰ নং : ১৭৯ বয়স : 50 লিঙ্গ : মহিলা	CFM1746583 ফটো উপলব্ধ
277 নাম : বিপুল পাঠক পিতাৰ নাম: বমেশ পাঠক ঘৰ নং : ১৭৯ বয়স : 28 লিঙ্গ : পুৰুষ	CFM0169409 ফটো উপলব্ধ	278 নাম : বজী বড়ো স্বামীৰ নাম: থানুৰাম ঘৰ নং : ১৮০ বয়স : 53 লিঙ্গ : মহিলা	CFM1746594 ফটো উপলব্ধ	279 নাম : মনেন বড়ো পিতাৰ নাম: বজী বড়ো ঘৰ নং : ১৮০ বয়স : 44 লিঙ্গ : পুৰুষ	CFM0175554 ফটো উপলব্ধ
280 নাম : মঞ্জু বড়ো স্বামীৰ নাম: মনেন বড়ো ঘৰ নং : 180 বয়স : 37 লিঙ্গ : মহিলা	UUI0020230 ফটো উপলব্ধ	281 নাম : অক্ষয় কলিতা পিতাৰ নাম: ডিনৰাম ডাকোৱা ঘৰ নং : ১৮১ বয়স : 51 লিঙ্গ : পুৰুষ	CFM1746629 ফটো উপলব্ধ	282 নাম : ৰবিন কলিতা পিতাৰ নাম: দিনোৰাম কলিতা ঘৰ নং : 181 বয়স : 47 লিঙ্গ : পুৰুষ	CFM0406926 ফটো উপলব্ধ
283 নাম : দেবজানী কলিতা স্বামীৰ নাম: অক্ষয় কলিতা ঘৰ নং : ১৮১ বয়স : 31 লিঙ্গ : মহিলা	CFM1750647 ফটো উপলব্ধ	284 নাম : সঞ্জীৱ কলিতা পিতাৰ নাম: অক্ষয় কলিতা ঘৰ নং : 181 বয়স : 20 লিঙ্গ : পুৰুষ	UUI0017848 ফটো উপলব্ধ	285 নাম : চাৰুবালা ডেকা স্বামীৰ নাম: ৰামচৰন ঘৰ নং : ১৮২ বয়স : 71 লিঙ্গ : মহিলা	CFM1746630 ফটো উপলব্ধ
286 নাম : মাধব চন্দ্ৰ ডেকা পিতাৰ নাম: ৰামচৰন ঘৰ নং : ১৮২ বয়স : 49 লিঙ্গ : পুৰুষ	CFM1746641 ফটো উপলব্ধ	287 নাম : বীনা স্বামীৰ নাম: মাধব ডেকা ঘৰ নং : ১৮২ বয়স : 46 লিঙ্গ : মহিলা	CFM1746652 ফটো উপলব্ধ	288 নাম : ভগবান পিতাৰ নাম: ৰামচৰন ডেকা ঘৰ নং : ১৮২ বয়স : 38 লিঙ্গ : পুৰুষ	CFM1746663 ফটো উপলব্ধ
289 নাম : কীৰ্তি কমল ডেকা পিতাৰ নাম: মাধব চন্দ্ৰ ডেকা ঘৰ নং : 182 বয়স : 22 লিঙ্গ : পুৰুষ	UUI0085829 ফটো উপলব্ধ	290 নাম : সন্দৰ দাস পিতাৰ নাম: গাহৰু ঘৰ নং : ১৮৩ বয়স : 59 লিঙ্গ : পুৰুষ	CFM1746674 ফটো উপলব্ধ	291 নাম : উষা দাস স্বামীৰ নাম: সম্বৰু ঘৰ নং : ১৮৩ বয়স : 56 লিঙ্গ : মহিলা	CFM1746685 ফটো উপলব্ধ
292 নাম : মনু দাস পিতাৰ নাম: সম্বৰু ঘৰ নং : ১৮৩ বয়স : 38 লিঙ্গ : পুৰুষ	CFM1746696 ফটো উপলব্ধ	293 নাম : নলিনী ৰয় স্বামীৰ নাম: যোগেশ্বৰ ঘৰ নং : ১৮৪ বয়স : 69 লিঙ্গ : মহিলা	CFM1746709 ফটো উপলব্ধ	294 নাম : নগেন ৰয় মাতৃৰ নাম: নলিনী ৰয় ঘৰ নং : ১৮৪ বয়স : 58 লিঙ্গ : পুৰুষ	CFM1746710 ফটো উপলব্ধ
295 নাম : মৰমী ৰয় স্বামীৰ নাম: বিপুল ৰয় ঘৰ নং : ১৮৪ বয়স : 48 লিঙ্গ : মহিলা	CFM1746743 ফটো উপলব্ধ	296 নাম : গীতু ৰয় স্বামীৰ নাম: নগেন ৰয় ঘৰ নং : ১৮৪ বয়স : 48 লিঙ্গ : মহিলা	CFM1746721 ফটো উপলব্ধ	297 নাম : বিপুল ৰয় মাতৃৰ নাম: যোগেশ্বৰ ৰয় ঘৰ নং : ১৮৪ বয়স : 40 লিঙ্গ : পুৰুষ	CFM1746732 ফটো উপলব্ধ
298 নাম : ভগীতা ৰয় পিতাৰ নাম: বিপুল ৰয় ঘৰ নং : ১৮৪ বয়স : 25 লিঙ্গ : মহিলা	CFM0305649 ফটো উপলব্ধ	S2 299 নাম : গদাধৰ ডেকা পিতাৰ নাম: অদিত্য ঘৰ নং : ১৮৫ বয়স : 37 লিঙ্গ : পুৰুষ	CFM1746754 ফটো উপলব্ধ	300 নাম : লক্ষ্যধৰ বসুমতাৰী পিতাৰ নাম: লংকেশ্বৰ বসুমতাৰী ঘৰ নং : ১৮৬ বয়স : 59 লিঙ্গ : পুৰুষ	CFM1746765 ফটো উপলব্ধ



S2 301 নাম : দুৰি বসুমতাৰী স্বামীৰ নাম: লক্ষ্মীধৰ বসুমতাৰী ঘৰ নং : ১৮৬ বয়স : 51 লিঙ্গ : মহিলা	CFM1746776 ফটো উপলব্ধ	302 নাম : নন্দেশ্বৰ বসুমতাৰী পিতাৰ নাম: নাৰদ ঘৰ নং : ১৮৬ বয়স : 46 লিঙ্গ : পুৰুষ	CFM1746798 ফটো উপলব্ধ	303 নাম : বৃদি বসুমতাৰী স্বামীৰ নাম: নন্দেশ্বৰ বসুমতাৰী ঘৰ নং : ১৮৬ বয়স : 29 লিঙ্গ : মহিলা	CFM0171587 ফটো উপলব্ধ
304 নাম : খিৰদা কলিতা স্বামীৰ নাম: ধীৰেন ঘৰ নং : ১৮৭ বয়স : 58 লিঙ্গ : মহিলা	CFM1746812 ফটো উপলব্ধ	305 নাম : মনোজ কলিতা পিতাৰ নাম: ধীৰেন ঘৰ নং : ১৮৭ বয়স : 36 লিঙ্গ : পুৰুষ	CFM1746823 ফটো উপলব্ধ	306 নাম : ৰতন কলিতা পিতাৰ নাম: ধীৰেন কলিতা ঘৰ নং : ১৮৭ বয়স : 32 লিঙ্গ : পুৰুষ	CFM0045138 ফটো উপলব্ধ
307 নাম : সংগীতা ক লিতা স্বামীৰ নাম: ৰতন কলিতা ঘৰ নং : ১৮৭ বয়স : 31 লিঙ্গ : মহিলা	CFM0045146 ফটো উপলব্ধ	308 নাম : শৰ্মা বড়ো পিতাৰ নাম: দেবেন ঘৰ নং : ১৮৯ বয়স : 53 লিঙ্গ : পুৰুষ	CFM1746834 ফটো উপলব্ধ	309 নাম : জিবি বড়ো স্বামীৰ নাম: শৰ্মা ঘৰ নং : ১৮৯ বয়স : 51 লিঙ্গ : মহিলা	CFM1746845 ফটো উপলব্ধ
310 নাম : শিৱ বড়ো পিতাৰ নাম: শৰ্মা বড়ো ঘৰ নং : ১৮৯ বয়স : 32 লিঙ্গ : পুৰুষ	CFM1928796 ফটো উপলব্ধ	311 নাম : প্ৰিয়ঙ্কা বড়ো স্বামীৰ নাম: শিৱ বড়ো ঘৰ নং : 189 বয়স : 25 লিঙ্গ : মহিলা	CFM1114487 ফটো উপলব্ধ	S2 312 নাম : জলে বড়ো পিতাৰ নাম: দেবেন ঘৰ নং : ১৯০ বয়স : 65 লিঙ্গ : পুৰুষ	CFM1746867 ফটো উপলব্ধ
313 নাম : মদন বড়ো পিতাৰ নাম: জলেশ্বৰ বড়ো ঘৰ নং : ১৯০ বয়স : 29 লিঙ্গ : পুৰুষ	CFM0172932 ফটো উপলব্ধ	314 নাম : অঞ্জলী বড়ো স্বামীৰ নাম: মদন বড়ো ঘৰ নং : ১৯০ বয়স : 27 লিঙ্গ : মহিলা	CFM0173260 ফটো উপলব্ধ	315 নাম : ৰেন বড়ো স্বামীৰ নাম: মল ঘৰ নং : ১৯১ বয়স : 61 লিঙ্গ : মহিলা	CFM1746889 ফটো উপলব্ধ
316 নাম : জিতেন বড়ো মাতৃৰ নাম: ৰেনু ঘৰ নং : ১৯১ বয়স : 48 লিঙ্গ : পুৰুষ	CFM1746890 ফটো উপলব্ধ	317 নাম : নিলিমা বড়ো স্বামীৰ নাম: জিতেন বড়ো ঘৰ নং : ১৯১ বয়স : 46 লিঙ্গ : মহিলা	CFM1746903 ফটো উপলব্ধ	318 নাম : কনক বড়ো পিতাৰ নাম: জিতেন বড়ো ঘৰ নং : ১৯১ বয়স : 27 লিঙ্গ : পুৰুষ	CFM0172916 ফটো উপলব্ধ
319 নাম : সংগীতা বড়ো স্বামীৰ নাম: কনক বড়ো ঘৰ নং : 191 বয়স : 21 লিঙ্গ : মহিলা	UUI0128363 ফটো উপলব্ধ	320 নাম : সাবিত্ৰী বড়ো স্বামীৰ নাম: দেবেন ঘৰ নং : ১৯২ বয়স : 71 লিঙ্গ : মহিলা	CFM1746914 ফটো উপলব্ধ	S2 321 নাম : বিষ্ণু মায়া চেত্ৰী স্বামীৰ নাম: কৰ্ণ বাহাদুৰ ঘৰ নং : ১৯৩ বয়স : 69 লিঙ্গ : মহিলা	CFM1746925 ফটো উপলব্ধ
322 নাম : গনেশ ছেত্ৰী পিতাৰ নাম: লাল বাহাদুৰ ঘৰ নং : ১৯৩ বয়স : 59 লিঙ্গ : পুৰুষ	CFM1746958 ফটো উপলব্ধ	323 নাম : কুমাৰী ছেত্ৰী স্বামীৰ নাম: গনেশ ঘৰ নং : ১৯৩ বয়স : 55 লিঙ্গ : মহিলা	CFM1746969 ফটো উপলব্ধ	324 নাম : মন চেত্ৰী মাতৃৰ নাম: কৰ্ণ ছেত্ৰী ঘৰ নং : ১৯৩ বয়স : 42 লিঙ্গ : পুৰুষ	CFM1746936 ফটো উপলব্ধ
325 নাম : ধনজিত চেত্ৰী পিতাৰ নাম: কনকবাহাদুৰ ছেত্ৰী ঘৰ নং : ১৯৩ বয়স : 35 লিঙ্গ : পুৰুষ	CFM0047266 ফটো উপলব্ধ	326 নাম : বালিকা চেত্ৰী স্বামীৰ নাম: মোহন চেত্ৰী চেত্ৰী ঘৰ নং : ১৯৩ বয়স : 34 লিঙ্গ : মহিলা	CFM0542795 ফটো উপলব্ধ	327 নাম : ৰূপা চেত্ৰী স্বামীৰ নাম: ধনজীত চেত্ৰী ঘৰ নং : ১৯৪ বয়স : 32 লিঙ্গ : মহিলা	CFM0047407 ফটো উপলব্ধ
328 নাম : ৰতন বসুমতাৰী পিতাৰ নাম: শনিৰাম বসুমতাৰী ঘৰ নং : ১৯৩ বয়স : 29 লিঙ্গ : পুৰুষ	CFM0047597 ফটো উপলব্ধ	S2 329 নাম : বানেশ্বৰ বড়ো পিতাৰ নাম: ভলিৰাম ঘৰ নং : ১৯৫ বয়স : 65 লিঙ্গ : পুৰুষ	CFM1746981 ফটো উপলব্ধ	330 নাম : সম্বাৰী বড়ো স্বামীৰ নাম: বানেশ্বৰ বড়ো ঘৰ নং : ১৯৫ বয়স : 52 লিঙ্গ : মহিলা	CFM1746992 ফটো উপলব্ধ



331	CFM1747008	ফটো উপলব্ধ	332	CFM1747053	ফটো উপলব্ধ	S2 333	CFM1747064	ফটো উপলব্ধ
নাম : দিনেশ বড়ো পিতাৰ নাম: বানেশ্বৰ বড়ো ঘৰ নং : ১৯৫ বয়স : 48 লিঙ্গ : পুৰুষ			নাম : মাইকন পাঠক স্বামীৰ নাম: নম্মা পাঠক ঘৰ নং : ১৯৬ বয়স : 68 লিঙ্গ : মহিলা			নাম : তপন ডেকা পিতাৰ নাম: নুমলা ডেকা ঘৰ নং : ১৯৬ বয়স : 50 লিঙ্গ : পুৰুষ		
334	CFM1747075	ফটো উপলব্ধ	335	CFM1747086	ফটো উপলব্ধ	S2 336	CFM1747097	ফটো উপলব্ধ
নাম : নিজৰা ডেকা স্বামীৰ নাম: তপন ডেকা ঘৰ নং : ১৯৬ বয়স : 48 লিঙ্গ : মহিলা			নাম : কনক পাঠক পিতাৰ নাম: নম্মা ঘৰ নং : ১৯৬ বয়স : 46 লিঙ্গ : পুৰুষ			নাম : জগদিশ পাঠক পিতাৰ নাম: নম্মা ঘৰ নং : ১৯৬ বয়স : 43 লিঙ্গ : পুৰুষ		
337	CFM1747100	ফটো উপলব্ধ	338	CFM1214212	ফটো উপলব্ধ	339	CFM1747111	ফটো উপলব্ধ
নাম : সতানাথ পাঠক পিতাৰ নাম: নম্মা ঘৰ নং : ১৯৬ বয়স : 38 লিঙ্গ : পুৰুষ			নাম : টিংকু ডেকা পিতাৰ নাম: তপন ডেকা ঘৰ নং : 196 বয়স : 26 লিঙ্গ : পুৰুষ			নাম : শব্যা ডেকা স্বামীৰ নাম: সুৰেন ঘৰ নং : ১৯৭ বয়স : 80 লিঙ্গ : মহিলা		
340	CFM1747122	ফটো উপলব্ধ	341	CFM1747133	ফটো উপলব্ধ	342	CFM1747155	ফটো উপলব্ধ
নাম : ভৰত ডেকা পিতাৰ নাম: সুৰেন ঘৰ নং : ১৯৭ বয়স : 58 লিঙ্গ : পুৰুষ			নাম : মনোমতি ডেকা স্বামীৰ নাম: ভৰত ডেকা ঘৰ নং : ১৯৭ বয়স : 53 লিঙ্গ : মহিলা			নাম : পদমী ডেকা স্বামীৰ নাম: শত্ৰুঘ্ন ডেকা ঘৰ নং : ১৯৭ বয়স : 42 লিঙ্গ : মহিলা		
343	CFM1747166	ফটো উপলব্ধ	344	CFM1750716	ফটো উপলব্ধ	345	CFM0543223	ফটো উপলব্ধ
নাম : ৰঞ্জিত ডেকা পিতাৰ নাম: সুৰেন ডেকা ঘৰ নং : ১৯৭ বয়স : 41 লিঙ্গ : পুৰুষ			নাম : সংগীতা ডেকা স্বামীৰ নাম: ৰঞ্জিত ডেকা ঘৰ নং : ১৯৭ বয়স : 34 লিঙ্গ : মহিলা			নাম : সন্জয় ডেকা পিতাৰ নাম: ভাৰত ডেকা ঘৰ নং : ১৯৭ বয়স : 26 লিঙ্গ : পুৰুষ		
346	UUI0034256	ফটো উপলব্ধ	347	UUI0027011	ফটো উপলব্ধ	348	CFM1747188	ফটো উপলব্ধ
নাম : নয়ন ডেকা পিতাৰ নাম: ভৰত চন্দ্ৰ ডেকা ঘৰ নং : 197 বয়স : 22 লিঙ্গ : পুৰুষ			নাম : ৰিংকু মনি ডেকা পিতাৰ নাম: শত্ৰুঘ্ন ডেকা ঘৰ নং : 197 বয়স : 20 লিঙ্গ : মহিলা			নাম : পূৰ্ণিমা বৰ্মান স্বামীৰ নাম: বলোৰাম বৰ্মান ঘৰ নং : ১৯৮ বয়স : 66 লিঙ্গ : মহিলা		
349	CFM1747199	ফটো উপলব্ধ	350	CFM1747202	ফটো উপলব্ধ	351	CFM1747213	ফটো উপলব্ধ
নাম : কুমুদ বৰ্মান পিতাৰ নাম: বলোৰাম বৰ্মান ঘৰ নং : ১৯৮ বয়স : 50 লিঙ্গ : পুৰুষ			নাম : ৰিজু বৰ্মান স্বামীৰ নাম: কুমুদ বৰ্মান ঘৰ নং : ১৯৮ বয়স : 46 লিঙ্গ : মহিলা			নাম : হৰকান্ত বৰ্মান পিতাৰ নাম: বলো ঘৰ নং : ১৯৮ বয়স : 44 লিঙ্গ : পুৰুষ		
352	CFM1750669	ফটো উপলব্ধ	S2 353	CFM1747235	ফটো উপলব্ধ	354	CFM1747246	ফটো উপলব্ধ
নাম : ৰিংকু বৰ্মান পিতাৰ নাম: হৰকান্ত বৰ্মান ঘৰ নং : ১৯৮ বয়স : 31 লিঙ্গ : পুৰুষ			নাম : কৃষ্ণকান্ত বৰ্মান পিতাৰ নাম: শান্ত ঘৰ নং : ১৯৯ বয়স : 83 লিঙ্গ : পুৰুষ			নাম : সুনিতী বৰ্মান স্বামীৰ নাম: কৃষ্ণ ঘৰ নং : ১৯৯ বয়স : 78 লিঙ্গ : মহিলা		
355	CFM1747257	ফটো উপলব্ধ	356	CFM1747268	ফটো উপলব্ধ	357	CFM1747279	ফটো উপলব্ধ
নাম : ৰমেশ বৰ্মান পিতাৰ নাম: কৃষ্ণ ঘৰ নং : ১৯৯ বয়স : 55 লিঙ্গ : পুৰুষ			নাম : প্ৰনিতা বৰ্মান স্বামীৰ নাম: ৰমেশ বৰ্মান ঘৰ নং : ১৯৯ বয়স : 52 লিঙ্গ : মহিলা			নাম : ভগবান বৰ্মান পিতাৰ নাম: কৃষ্ণ ঘৰ নং : ১৯৯ বয়স : 50 লিঙ্গ : পুৰুষ		
S2 358	CFM1747280	ফটো উপলব্ধ	359	CFM1747291	ফটো উপলব্ধ	360	CFM1747304	ফটো উপলব্ধ
নাম : প্ৰণব বৰ্মান পিতাৰ নাম: কৃষ্ণ ঘৰ নং : ১৯৯ বয়স : 47 লিঙ্গ : পুৰুষ			নাম : অনিতা বৰ্মান স্বামীৰ নাম: প্ৰণব বৰ্মান ঘৰ নং : ১৯৯ বয়স : 46 লিঙ্গ : মহিলা			নাম : ৰঞ্জিত বৰ্মান পিতাৰ নাম: কৃষ্ণ ঘৰ নং : ১৯৯ বয়স : 42 লিঙ্গ : পুৰুষ		



361 নাম : বৰ্জেন বৰ্মন পিতাৰ নাম: কৃষ্ণ ঘৰ নং : ১৯৯ বয়স : 36 লিঙ্গ : পুৰুষ	CFM1747315 ফটো উপলব্ধ	362 নাম : কৈলাশ বৰ্মন পিতাৰ নাম: কৃষ্ণকান্ত বৰ্মন ঘৰ নং : ১৯৯ বয়স : 32 লিঙ্গ : পুৰুষ	CFM1750658 ফটো উপলব্ধ	363 নাম : কবিতা বৰ্মন পিতাৰ নাম: বৰ্জীত বৰ্মন ঘৰ নং : ১৯৯ বয়স : 31 লিঙ্গ : মহিলা	CFM1750670 ফটো উপলব্ধ
364 নাম : টুটমনি বৰ্মন স্বামীৰ নাম: ভগবান বৰ্মন ঘৰ নং : ১৯৯ বয়স : 31 লিঙ্গ : মহিলা	CFM1750590 ফটো উপলব্ধ	365 নাম : ত্ৰিদিপ বৰ্মন পিতাৰ নাম: ভগবান বৰ্মন ঘৰ নং : ১৯৯ বয়স : 19 লিঙ্গ : পুৰুষ	UUI0110965 ফটো উপলব্ধ	S2 366 নাম : নাগেশ্বৰ ৰামচিয়াৰী পিতাৰ নাম: ৰাধেব ঘৰ নং : ২০২ বয়স : 80 লিঙ্গ : পুৰুষ	CFM1747326 ফটো উপলব্ধ
367 নাম : মাঘিনী ৰামচিয়াৰী স্বামীৰ নাম: নাগেশ্বৰ ঘৰ নং : ২০২ বয়স : 77 লিঙ্গ : মহিলা	CFM1747337 ফটো উপলব্ধ	368 নাম : বুডেন ৰামচিয়াৰী পিতাৰ নাম: নাগেশ্বৰ ঘৰ নং : ২০২ বয়স : 48 লিঙ্গ : পুৰুষ	CFM1747348 ফটো উপলব্ধ	369 নাম : ৰেখা ৰামচিয়াৰী স্বামীৰ নাম: বুদো ৰামচিয়াৰী ঘৰ নং : ২০২ বয়স : 46 লিঙ্গ : মহিলা	CFM1747359 ফটো উপলব্ধ
370 নাম : খগেন ৰামচিয়াৰী পিতাৰ নাম: নাগেশ্বৰ ৰামচিয়াৰী ঘৰ নং : ২০২ বয়স : 41 লিঙ্গ : পুৰুষ	CFM1747371 ফটো উপলব্ধ	371 নাম : বিপিন ৰামচিয়াৰী পিতাৰ নাম: নাগেশ্বৰ ৰামচিয়াৰী ঘৰ নং : ২০২ বয়স : 40 লিঙ্গ : পুৰুষ	CFM1747393 ফটো উপলব্ধ	372 নাম : অনন্ত ৰামচিয়াৰী পিতাৰ নাম: নাগেশ্বৰ ৰামচিয়াৰী ঘৰ নং : ২০২ বয়স : 38 লিঙ্গ : পুৰুষ	CFM1747406 ফটো উপলব্ধ
373 নাম : জোনালী ৰামচিয়াৰী স্বামীৰ নাম: খগেন ৰামচিয়াৰী ঘৰ নং : ২০২ বয়স : 38 লিঙ্গ : মহিলা	CFM1747382 ফটো উপলব্ধ	374 নাম : পাৰবতী ৰামচিয়াৰী স্বামীৰ নাম: বিপিন ৰামচিয়াৰী ঘৰ নং : ২০২ বয়স : 37 লিঙ্গ : মহিলা	CFM1928650 ফটো উপলব্ধ	375 নাম : কৰিস্মা ৰামচিয়াৰী স্বামীৰ নাম: অনন্ত ৰামচিয়াৰী ঘৰ নং : ২০২ বয়স : 30 লিঙ্গ : মহিলা	CFM1750829 ফটো উপলব্ধ
376 নাম : কংকন ৰামচিয়াৰী পিতাৰ নাম: বুদেন ৰামচিয়াৰী ঘৰ নং : 202 বয়স : 23 লিঙ্গ : পুৰুষ	CFM1123124 ফটো উপলব্ধ	S2 377 নাম : বংশী বসুমতাৰী স্বামীৰ নাম: অনন্ত ঘৰ নং : ২০৩ বয়স : 78 লিঙ্গ : মহিলা	CFM1747439 ফটো উপলব্ধ	378 নাম : জয়শ্ৰী বসুমতাৰী স্বামীৰ নাম: পূৰ্ণ ঘৰ নং : ২০৩ বয়স : 50 লিঙ্গ : মহিলা	CFM1747451 ফটো উপলব্ধ
379 নাম : পূৰ্ণ বসুমতাৰী পিতাৰ নাম: অনন্ত ঘৰ নং : ২০৩ বয়স : 50 লিঙ্গ : পুৰুষ	CFM1747440 ফটো উপলব্ধ	380 নাম : মনীচা বসুমতাৰী পিতাৰ নাম: পূৰ্ণ বসুমতাৰী ঘৰ নং : ২০৩ বয়স : 26 লিঙ্গ : মহিলা	CFM0313973 ফটো উপলব্ধ	381 নাম : ৰাকেশ বসুমতাৰী পিতাৰ নাম: পূৰ্ণ বসুমতাৰী ঘৰ নং : 203 বয়স : 24 লিঙ্গ : পুৰুষ	CFM0438804 ফটো উপলব্ধ
S2 382 নাম : মুনিন্দ্ৰ বসুমতাৰী পিতাৰ নাম: মথুৰা ঘৰ নং : ২০৪ বয়স : 77 লিঙ্গ : পুৰুষ	CFM1747462 ফটো উপলব্ধ	383 নাম : বিবেক কুমাৰ বসুমতাৰী পিতাৰ নাম: মহেন্দ্ৰ বসুমতাৰী ঘৰ নং : ২০৪ বয়স : 38 লিঙ্গ : পুৰুষ	CFM1747508 ফটো উপলব্ধ	384 নাম : ৰেখা বসুমতাৰী পিতাৰ নাম: মুনিন্দ্ৰ বসুমতাৰী ঘৰ নং : ২০৪ বয়স : 36 লিঙ্গ : মহিলা	CFM1747519 ফটো উপলব্ধ
385 নাম : ৰংগীনা বড়ো স্বামীৰ নাম: বিবেক কুমাৰ বসুমতাৰী ঘৰ নং : ২০৪ বয়স : 31 লিঙ্গ : মহিলা	CFM1750692 ফটো উপলব্ধ	386 নাম : নৰেন বড়ো পিতাৰ নাম: জেঠো ঘৰ নং : ২০৫ বয়স : 53 লিঙ্গ : পুৰুষ	CFM1747520 ফটো উপলব্ধ	387 নাম : কেৰো বড়ো স্বামীৰ নাম: নৰেন ঘৰ নং : ২০৫ বয়স : 50 লিঙ্গ : মহিলা	CFM1747531 ফটো উপলব্ধ
388 নাম : প্ৰানজিত বড়ো পিতাৰ নাম: নৰেন ঘৰ নং : ২০৫ বয়স : 39 লিঙ্গ : পুৰুষ	CFM1747542 ফটো উপলব্ধ	389 নাম : জয়ন্ত বড়ো পিতাৰ নাম: নৰেন ঘৰ নং : ২০৫ বয়স : 37 লিঙ্গ : পুৰুষ	CFM1747553 ফটো উপলব্ধ	390 নাম : নিছা বসুমতাৰী স্বামীৰ নাম: জয়ন্ত বড়ো ঘৰ নং : ২০৫ বয়স : 28 লিঙ্গ : মহিলা	CFM0175950 ফটো উপলব্ধ



391 নাম : ফুলে ৰামচিয়াৰী স্বামীৰ নাম: চবিন ঘৰ নং : ২০৬ বয়স : 74 লিঙ্গ : মহিলা	CFM1747586 ফটো উপলব্ধ	S2 392 নাম : বিলাস্বৰ ৰামচিয়াৰী পিতাৰ নাম: চৰিষ ঘৰ নং : ২০৬ বয়স : 55 লিঙ্গ : পুৰুষ	CFM1747611 ফটো উপলব্ধ	393 নাম : ধৰ্মেশ্বৰ ৰামচিয়াৰী পিতাৰ নাম: চবিন ৰামচিয়াৰী ঘৰ নং : ২০৬ বয়স : 53 লিঙ্গ : পুৰুষ	CFM1747597 ফটো উপলব্ধ
394 নাম : ৰস্তা ৰামচিয়াৰী স্বামীৰ নাম: ধৰ্মেশ্বৰ ৰামচিয়াৰী ঘৰ নং : ২০৬ বয়স : 52 লিঙ্গ : মহিলা	CFM1747600 ফটো উপলব্ধ	395 নাম : বীনন ৰামচিয়াৰী পিতাৰ নাম: কলা ৰামচিয়াৰী ঘৰ নং : ২০৬ বয়স : 50 লিঙ্গ : পুৰুষ	CFM1747633 ফটো উপলব্ধ	396 নাম : নাগেশ্বৰী ৰামচিয়াৰী স্বামীৰ নাম: বিলাস্বৰ ৰামচিয়াৰী ঘৰ নং : ২০৬ বয়স : 41 লিঙ্গ : মহিলা	CFM1747622 ফটো উপলব্ধ
# 397 নাম : মামনি বড়ো ৰামচিয়াৰী স্বামীৰ নাম: বিনন ৰামচিয়াৰী ঘৰ নং : 206 বয়স : 30 লিঙ্গ : মহিলা	CFM0052688 ফটো উপলব্ধ	398 নাম : জাঁসার ৰামচিয়াৰী পিতাৰ নাম: ধৰ্মস্বৰ ৰামচিয়াৰী ঘৰ নং : 206 বয়স : 24 লিঙ্গ : পুৰুষ	CFM7181241 ফটো উপলব্ধ	399 নাম : পাইমল ৰামচিয়াৰী পিতাৰ নাম: গুবলাং ঘৰ নং : ২০৭ বয়স : 80 লিঙ্গ : পুৰুষ	CFM1747644 ফটো উপলব্ধ
400 নাম : মনেশ্বৰ ৰামচিয়াৰী পিতাৰ নাম: পাইমাল ঘৰ নং : ২০৭ বয়স : 55 লিঙ্গ : পুৰুষ	CFM1747666 ফটো উপলব্ধ	401 নাম : জয়ন্তী ৰামচিয়াৰী স্বামীৰ নাম: মনেশ্বৰ ৰামচিয়াৰী ঘৰ নং : ২০৭ বয়স : 48 লিঙ্গ : মহিলা	CFM1747677 ফটো উপলব্ধ	402 নাম : দ্বিথন ৰামচিয়াৰী পিতাৰ নাম: মনেশ্বৰ ৰামচিয়াৰী ঘৰ নং : 207 বয়স : 19 লিঙ্গ : পুৰুষ	UUI0103325 ফটো উপলব্ধ
403 নাম : দয়ন্তি বসুমতাৰী স্বামীৰ নাম: কমলা ঘৰ নং : ২০৮ বয়স : 75 লিঙ্গ : মহিলা	CFM1747688 ফটো উপলব্ধ	404 নাম : পবিত্ৰ বসুমতাৰী পিতাৰ নাম: কমলা ঘৰ নং : ২০৮ বয়স : 58 লিঙ্গ : পুৰুষ	CFM1747699 ফটো উপলব্ধ	405 নাম : সবিতা বসুমতাৰী স্বামীৰ নাম: পবিত্ৰ বসুমতাৰী ঘৰ নং : ২০৮ বয়স : 54 লিঙ্গ : মহিলা	CFM1747702 ফটো উপলব্ধ
406 নাম : মমী বসুমতাৰী পিতাৰ নাম: পবিত্ৰ বসুমতাৰী ঘৰ নং : 208 বয়স : 22 লিঙ্গ : মহিলা	CFM1313824 ফটো উপলব্ধ	S2 407 নাম : ফাগুনী বসুমতাৰী স্বামীৰ নাম: লক্ষী ঘৰ নং : ২১০ বয়স : 58 লিঙ্গ : মহিলা	CFM1747746 ফটো উপলব্ধ	408 নাম : ডিম্বেশ্বৰ বসুমতাৰী পিতাৰ নাম: লোখী চৰণ বসুমতাৰী ঘৰ নং : ২১০ বয়স : 53 লিঙ্গ : পুৰুষ	CFM1747757 ফটো উপলব্ধ
409 নাম : পবিত্ৰ বসুমতাৰী পিতাৰ নাম: লক্ষী ঘৰ নং : ২১০ বয়স : 48 লিঙ্গ : পুৰুষ	CFM1747779 ফটো উপলব্ধ	410 নাম : বামোঁনশী বসুমতাৰী স্বামীৰ নাম: পবিত্ৰ বসুমতাৰী ঘৰ নং : ২১০ বয়স : 46 লিঙ্গ : মহিলা	CFM1747780 ফটো উপলব্ধ	411 নাম : মনি বসুমতাৰী স্বামীৰ নাম: ডিম্বেশ্বৰ বসুমতাৰী ঘৰ নং : ২১০ বয়স : 42 লিঙ্গ : মহিলা	CFM1747768 ফটো উপলব্ধ
412 নাম : ধনী ৰাম বসুমতাৰী পিতাৰ নাম: পবিত্ৰ বসুমতাৰী ঘৰ নং : ২১০ বয়স : 29 লিঙ্গ : পুৰুষ	CFM0172981 ফটো উপলব্ধ	413 নাম : ভাগদত্তা বসুমতাৰী পিতাৰ নাম: ডিম্বেশ্বৰ বসুমতাৰী ঘৰ নং : 210 বয়স : 26 লিঙ্গ : পুৰুষ	CFM0295030 ফটো উপলব্ধ	#2 414 নাম : ভগদত্ত বসুমতাৰী পিতাৰ নাম: ডিম্বেশ্বৰ বসুমতাৰী ঘৰ নং : 210 বয়স : 26 লিঙ্গ : পুৰুষ	CFM1264423 ফটো উপলব্ধ
415 নাম : মৈনা বসুমতাৰী স্বামীৰ নাম: ধনীৰাম বসুমতাৰী ঘৰ নং : ২১০ বয়স : 25 লিঙ্গ : মহিলা	CFM0309377 ফটো উপলব্ধ	416 নাম : অঞ্জালী বসুমতাৰী পিতাৰ নাম: ডিম্বেশ্বৰ বসুমতাৰী ঘৰ নং : 210 বয়স : 23 লিঙ্গ : মহিলা	CFM1264431 ফটো উপলব্ধ	417 নাম : চৌমলে নাৰ্জাৰী স্বামীৰ নাম: ফুলাসিং ঘৰ নং : ২১১ বয়স : 72 লিঙ্গ : মহিলা	CFM1747804 ফটো উপলব্ধ
S2 418 নাম : মালতি নাৰ্জাৰী স্বামীৰ নাম: তৰনি ঘৰ নং : ২১২ বয়স : 81 লিঙ্গ : মহিলা	CFM1747826 ফটো উপলব্ধ	419 নাম : মহন্ত নাৰ্জাৰী পিতাৰ নাম: তৰনি ঘৰ নং : ২১২ বয়স : 59 লিঙ্গ : পুৰুষ	CFM1747837 ফটো উপলব্ধ	420 নাম : নমীতা নাৰ্জাৰী পিতাৰ নাম: মহন্ত ঘৰ নং : ২১২ বয়স : 51 লিঙ্গ : মহিলা	CFM1747848 ফটো উপলব্ধ



421 নাম : ভক্ত নাৰ্জাৰী পিতাৰ নাম: তৰনী ঘৰ নং : ২১২ বয়স : 51 লিঙ্গ : পুৰুষ	CFM1747859 ফটো উপলব্ধ	422 নাম : কমল কুমাৰ নাৰ্জাৰী পিতাৰ নাম: তৰনী ঘৰ নং : ২১২ বয়স : 43 লিঙ্গ : পুৰুষ	CFM1747860 ফটো উপলব্ধ	423 নাম : জুন নাৰ্জাৰী পিতাৰ নাম: তৰনী নাৰ্জাৰী ঘৰ নং : ২১২ বয়স : 37 লিঙ্গ : মহিলা	CFM0054809 ফটো উপলব্ধ
424 নাম : অনিতা নাৰ্জাৰী স্বামীৰ নাম: কমল নাৰ্জাৰী ঘৰ নং : ২১২ বয়স : 32 লিঙ্গ : মহিলা	CFM1928581 ফটো উপলব্ধ	425 নাম : পঞ্চমী নাৰ্জাৰী স্বামীৰ নাম: ভক্ত নাৰ্জাৰী ঘৰ নং : ২১২ বয়স : 30 লিঙ্গ : মহিলা	CFM0178574 ফটো উপলব্ধ	426 নাম : দৈখন নাৰ্জাৰী পিতাৰ নাম: মহন্ত নাৰ্জাৰী ঘৰ নং : 212 বয়স : 29 লিঙ্গ : পুৰুষ	CFM0172973 ফটো উপলব্ধ
427 নাম : নিজেৰা নাৰ্জাৰী পিতাৰ নাম: মহন্ত নাৰ্জাৰী ঘৰ নং : 212 বয়স : 21 লিঙ্গ : মহিলা	CFM7158116 ফটো উপলব্ধ	S2 428 নাম : নবীন বসুমতাৰী পিতাৰ নাম: দিনেশ ঘৰ নং : ২১৩ বয়স : 48 লিঙ্গ : পুৰুষ	CFM1747871 ফটো উপলব্ধ	429 নাম : বিমলা বসুমতাৰী স্বামীৰ নাম: নবীন ঘৰ নং : ২১৩ বয়স : 46 লিঙ্গ : মহিলা	CFM1747882 ফটো উপলব্ধ
S2 430 নাম : লাবন্য বসুমতাৰী স্বামীৰ নাম: বিনেশ ঘৰ নং : ২১৪ বয়স : 72 লিঙ্গ : মহিলা	CFM1747893 ফটো উপলব্ধ	431 নাম : বিৰজা বড়ো স্বামীৰ নাম: দিন ঘৰ নং : ২১৫ বয়স : 51 লিঙ্গ : মহিলা	CFM1747928 ফটো উপলব্ধ	432 নাম : শৰত হালৈ পিতাৰ নাম: মহেন্দ্ৰ ঘৰ নং : ২১৬ বয়স : 63 লিঙ্গ : পুৰুষ	CFM1747939 ফটো উপলব্ধ
433 নাম : কিৰন হালৈ পিতাৰ নাম: মহেন্দ্ৰ হালৈ ঘৰ নং : ২১৬ বয়স : 60 লিঙ্গ : মহিলা	CFM1747984 ফটো উপলব্ধ	434 নাম : মৰদা হালৈ স্বামীৰ নাম: শৰত হালৈ ঘৰ নং : ২১৬ বয়স : 49 লিঙ্গ : মহিলা	CFM1747940 ফটো উপলব্ধ	435 নাম : জগেশ হালৈ পিতাৰ নাম: শৰত হালৈ ঘৰ নং : ২১৬ বয়স : 42 লিঙ্গ : পুৰুষ	CFM1747951 ফটো উপলব্ধ
436 নাম : মিনা হালৈ স্বামীৰ নাম: জগেশ হালৈ ঘৰ নং : ২১৬ বয়স : 41 লিঙ্গ : মহিলা	CFM1747962 ফটো উপলব্ধ	437 নাম : মনোৰঞ্জন হালৈ মাতৃৰ নাম: কিৰন হালৈ ঘৰ নং : ২১৬ বয়স : 41 লিঙ্গ : পুৰুষ	CFM1747995 ফটো উপলব্ধ	438 নাম : মোহন হালৈ পিতাৰ নাম: শৰত হালৈ ঘৰ নং : ২১৬ বয়স : 36 লিঙ্গ : পুৰুষ	CFM1747973 ফটো উপলব্ধ
439 নাম : অৰ্পনা হালৈ স্বামীৰ নাম: মনোৰঞ্জন হালৈ ঘৰ নং : ২১৬ বয়স : 35 লিঙ্গ : মহিলা	CFM0056127 ফটো উপলব্ধ	440 নাম : প্ৰাঞ্জল হালৈ মাতৃৰ নাম: মীনা হালৈ ঘৰ নং : 216 বয়স : 21 লিঙ্গ : পুৰুষ	UUI0122473 ফটো উপলব্ধ	441 নাম : প্ৰনিতা তালুকদাৰ স্বামীৰ নাম: মাধবী তালুকদাৰ ঘৰ নং : ২১৮ বয়স : 59 লিঙ্গ : মহিলা	CFM0175125 ফটো উপলব্ধ
442 নাম : প্ৰদীপ তালুকদাৰ পিতাৰ নাম: মাৰ্ঘবী তালুকদাৰ ঘৰ নং : ২১৮ বয়স : 29 লিঙ্গ : পুৰুষ	CFM0178707 ফটো উপলব্ধ	S2 443 নাম : মনিক ডেকা পিতাৰ নাম: মতি ঘৰ নং : ২১৯ বয়স : 76 লিঙ্গ : পুৰুষ	CFM1748090 ফটো উপলব্ধ	444 নাম : অলকা ডেকা স্বামীৰ নাম: মানিক ঘৰ নং : ২১৯ বয়স : 71 লিঙ্গ : মহিলা	CFM1748103 ফটো উপলব্ধ
445 নাম : ৰাজ কুমাৰ ডেকা পিতাৰ নাম: মানিক ঘৰ নং : ২১৯ বয়স : 58 লিঙ্গ : পুৰুষ	CFM1748114 ফটো উপলব্ধ	446 নাম : বিপুল ডেকা পিতাৰ নাম: মনিক ডেকা ঘৰ নং : ২১৯ বয়স : 39 লিঙ্গ : পুৰুষ	CFM1748125 ফটো উপলব্ধ	447 নাম : অৰূপ ডেকা পিতাৰ নাম: মানিক ডেকা ঘৰ নং : ২১৯ বয়স : 36 লিঙ্গ : পুৰুষ	CFM0178756 ফটো উপলব্ধ
448 নাম : হীৰমণী দেকা স্বামীৰ নাম: ৰাজকুমাৰ দেকা ঘৰ নং : ২১৯ বয়স : 35 লিঙ্গ : মহিলা	CFM1928752 ফটো উপলব্ধ	449 নাম : মাইমতী ডেকা স্বামীৰ নাম: বিপিন ঘৰ নং : ২২০ বয়স : 81 লিঙ্গ : মহিলা	CFM1748147 ফটো উপলব্ধ	450 নাম : মনহৰি ডেকা পিতাৰ নাম: বিপিন ডেকা ঘৰ নং : ২২০ বয়স : 59 লিঙ্গ : পুৰুষ	CFM1748158 ফটো উপলব্ধ



451 নাম : মঞ্জু ডেকা স্বামীৰ নাম: মনহৰী ডেকা ঘৰ নং : ১১০ বয়স : 55 লিঙ্গ : মহিলা	CFM1748169 ফটো উপলব্ধ	452 নাম : ধৰনী ডেকা পিতাৰ নাম: বিপীন ঘৰ নং : ১১০ বয়স : 52 লিঙ্গ : পুৰুষ	CFM1748170 ফটো উপলব্ধ	453 নাম : উপেন ডেকা পিতাৰ নাম: বিপীন ঘৰ নং : ১১০ বয়স : 45 লিঙ্গ : পুৰুষ	CFM1748216 ফটো উপলব্ধ
454 নাম : ভবানী ডেকা স্বামীৰ নাম: ধৰনী ডেকা ঘৰ নং : ১১০ বয়স : 40 লিঙ্গ : মহিলা	CFM1748181 ফটো উপলব্ধ	455 নাম : কন্দৰ্প ডেকা পিতাৰ নাম: বিপীন ঘৰ নং : ১১০ বয়স : 40 লিঙ্গ : পুৰুষ	CFM1748205 ফটো উপলব্ধ	456 নাম : ফুলেন ডেকা পিতাৰ নাম: বিপীন ডেকা ঘৰ নং : ১১০ বয়স : 37 লিঙ্গ : পুৰুষ	CFM1748192 ফটো উপলব্ধ
457 নাম : বিতামণি তালুকদাৰ ডেকা অন্যান্য: মহিমতী ডেকা ঘৰ নং : ১১০ বয়স : 34 লিঙ্গ : মহিলা	CFM0295154 ফটো উপলব্ধ	458 নাম : হেমন্ত ডেকা পিতাৰ নাম: মোনোহৰি ডেকা ঘৰ নং : ১১০ বয়স : 33 লিঙ্গ : পুৰুষ	CFM0058198 ফটো উপলব্ধ	459 নাম : ফুলমণি দেকা স্বামীৰ নাম: উপিন দেকা ঘৰ নং : ১১০ বয়স : 32 লিঙ্গ : মহিলা	CFM1928729 ফটো উপলব্ধ
460 নাম : মিতালি ডেকা পিতাৰ নাম: মোনোহৰি ডেকা ঘৰ নং : ১১০ বয়স : 29 লিঙ্গ : মহিলা	CFM0058347 ফটো উপলব্ধ	461 নাম : কুলজিত ডেকা পিতাৰ নাম: ধৰনী ডেকা ঘৰ নং : ১১০ বয়স : 21 লিঙ্গ : পুৰুষ	CFM1302975 ফটো উপলব্ধ	462 নাম : সৰলা ডেকা পিতাৰ নাম: ভাৰত ঘৰ নং : ১১১ বয়স : 53 লিঙ্গ : মহিলা	CFM1748227 ফটো উপলব্ধ
463 নাম : ফুকন বড়ো মাতৃৰ নাম: বগুনা ঘৰ নং : ১১১ বয়স : 56 লিঙ্গ : পুৰুষ	CFM1748238 ফটো উপলব্ধ	464 নাম : দবৰী বড়ো স্বামীৰ নাম: ফুকন ঘৰ নং : ১১১ বয়স : 48 লিঙ্গ : মহিলা	CFM1748249 ফটো উপলব্ধ	465 নাম : ৰাধিকা বড়ো স্বামীৰ নাম: দিনেশ বড়ো ঘৰ নং : ১১১ বয়স : 37 লিঙ্গ : মহিলা	CFM7192180 ফটো উপলব্ধ
466 নাম : দেবো কান্ত বড়ো পিতাৰ নাম: ফুকন ঘৰ নং : ১১১ বয়স : 36 লিঙ্গ : পুৰুষ	CFM1748250 ফটো উপলব্ধ	467 নাম : ৰশ্মী দৈমাৰী স্বামীৰ নাম: দেৱকান্ত বড়ো ঘৰ নং : ১১১ বয়স : 28 লিঙ্গ : মহিলা	CFM0256743 ফটো উপলব্ধ	468 নাম : গনেশ বড়ো পিতাৰ নাম: ফুকন বড়ো ঘৰ নং : ১১১ বয়স : 27 লিঙ্গ : পুৰুষ	CFM0172841 ফটো উপলব্ধ
469 নাম : দিনেশ বড়ো পিতাৰ নাম: ফুকন বড়ো ঘৰ নং : ১১১ বয়স : 27 লিঙ্গ : পুৰুষ	CFM0172924 ফটো উপলব্ধ	470 নাম : সঞ্জীৱ বড়ো পিতাৰ নাম: ফুকন বড়ো ঘৰ নং : ১১১ বয়স : 25 লিঙ্গ : পুৰুষ	CFM0492850 ফটো উপলব্ধ	471 নাম : ৰবিন বড়ো পিতাৰ নাম: বাবুলা বড়ো ঘৰ নং : ১১১ বয়স : 32 লিঙ্গ : পুৰুষ	UUI0142059 ফটো উপলব্ধ
472 নাম : ৰাজেন বড়ো পিতাৰ নাম: ভদ্রা ঘৰ নং : ১১১ বয়স : 60 লিঙ্গ : পুৰুষ	CFM1748272 ফটো উপলব্ধ	473 নাম : চপেন চন্দ্ৰ বড়ো পিতাৰ নাম: ৰাজেন ঘৰ নং : ১১১ বয়স : 42 লিঙ্গ : পুৰুষ	CFM1748294 ফটো উপলব্ধ	474 নাম : কনকলতা বড়ো স্বামীৰ নাম: চপেন চন্দ্ৰ বড়ো ঘৰ নং : ১১১ বয়স : 37 লিঙ্গ : মহিলা	CFM1928730 ফটো উপলব্ধ
475 নাম : চুচিল বসুমতাৰী পিতাৰ নাম: সন্তু ঘৰ নং : ১১৫ বয়স : 70 লিঙ্গ : পুৰুষ	CFM1748307 ফটো উপলব্ধ	476 নাম : উৰ্বে বসুমতাৰী স্বামীৰ নাম: চুচিল ঘৰ নং : ১১৫ বয়স : 59 লিঙ্গ : মহিলা	CFM1748318 ফটো উপলব্ধ	477 নাম : নিৰলা বসুমতাৰী স্বামীৰ নাম: ৰাজেন বসুমতাৰী ঘৰ নং : ১১৫ বয়স : 50 লিঙ্গ : মহিলা	CFM0178350 ফটো উপলব্ধ
478 নাম : ৰাজেন বসুমতাৰী পিতাৰ নাম: চুচিল ঘৰ নং : ১১৫ বয়স : 49 লিঙ্গ : পুৰুষ	CFM1748329 ফটো উপলব্ধ	479 নাম : বিপুল বসুমতাৰী পিতাৰ নাম: চুচিল বসুমতাৰী ঘৰ নং : ১১৫ বয়স : 45 লিঙ্গ : পুৰুষ	CFM1748330 ফটো উপলব্ধ	480 নাম : চমেন বসুমতাৰী পিতাৰ নাম: চুচিল বসুমতাৰী ঘৰ নং : ১১৫ বয়স : 42 লিঙ্গ : পুৰুষ	CFM1750727 ফটো উপলব্ধ



481	CFM1750738	ফটো উপলব্ধ	482	CFM1748341	ফটো উপলব্ধ	483	CFM1748352	ফটো উপলব্ধ
নাম : বেচিমা বসুমতাৰী স্বামীৰ নাম : সৰ্মেন বসুমতাৰী ঘৰ নং : ২২৫ বয়স : 37 লিঙ্গ : মহিলা			নাম : চোচিন মৌচাহাৰী পিতাৰ নাম : নগেন ঘৰ নং : ২২৬ বয়স : 72 লিঙ্গ : পুৰুষ			নাম : শিবনাৰায়ণ মুচাহাৰী পিতাৰ নাম : সশীল মুচাহাৰী ঘৰ নং : ২২৬ বয়স : 48 লিঙ্গ : পুৰুষ		
484	CFM1748363	ফটো উপলব্ধ	485	CFM0176594	ফটো উপলব্ধ	486	CFM0174763	ফটো উপলব্ধ
নাম : চুশীলা মুচাহাৰী স্বামীৰ নাম : শিবনাৰায়ণ মুচাহাৰী ঘৰ নং : ২২৬ বয়স : 44 লিঙ্গ : মহিলা			নাম : কুসুমী মুচাহাৰী পিতাৰ নাম : শিব নাৰায়ন মুচাহাৰী ঘৰ নং : ২২৬ বয়স : 30 লিঙ্গ : মহিলা			নাম : পদমী মুচাহাৰী পিতাৰ নাম : শিবনাৰায়ন মুচাহাৰী ঘৰ নং : ২২৬ বয়স : 27 লিঙ্গ : মহিলা		
487	CFM0481606	ফটো উপলব্ধ	488	CFM1748374	ফটো উপলব্ধ	489	CFM1748385	ফটো উপলব্ধ
নাম : গৌৰাং খুংগুৰ মুসাহাৰী পিতাৰ নাম : শীবনাৰায়ন মুসাহাৰী ঘৰ নং : ২২৬ বয়স : 26 লিঙ্গ : পুৰুষ			নাম : দাহেনশ্ৰী বড়ো স্বামীৰ নাম : চাতিৰাম ঘৰ নং : ২২৭ বয়স : 78 লিঙ্গ : মহিলা			নাম : সঞ্জিত মুচাহাৰী পিতাৰ নাম : চাতিৰাম ঘৰ নং : ২২৭ বয়স : 49 লিঙ্গ : পুৰুষ		
490	CFM1748396	ফটো উপলব্ধ	491	CFM0174474	ফটো উপলব্ধ	492	CFM0175521	ফটো উপলব্ধ
নাম : নিলীমা মুচাহাৰী স্বামীৰ নাম : সঞ্জিত ঘৰ নং : ২২৭ বয়স : 43 লিঙ্গ : মহিলা			নাম : বাৰদৈ মুচাহাৰী পিতাৰ নাম : সঞ্জিত মুচাহাৰী ঘৰ নং : ২২৭ বয়স : 27 লিঙ্গ : মহিলা			নাম : অলংকাৰ মুচাহাৰী পিতাৰ নাম : সঞ্জিত মুচাহাৰী ঘৰ নং : ২২৭ বয়স : 27 লিঙ্গ : পুৰুষ		
# 493	CFM1748409	ফটো উপলব্ধ	494	CFM1748410	ফটো উপলব্ধ	495	CFM1750863	ফটো উপলব্ধ
নাম : থাণেশ্বৰ বসুমতাৰী পিতাৰ নাম : খেৰংগ বসুমতাৰী ঘৰ নং : 228 বয়স : 58 লিঙ্গ : পুৰুষ			নাম : লীলা বসুমতাৰী স্বামীৰ নাম : থাণেশ্বৰ ঘৰ নং : ২২৮ বয়স : 56 লিঙ্গ : মহিলা			নাম : হাদোদসা বসুমতাৰী পিতাৰ নাম : থাণেশ্বৰ বসুমতাৰী ঘৰ নং : ২২৮ বয়স : 35 লিঙ্গ : পুৰুষ		
496	CFM1928810	ফটো উপলব্ধ	497	CFM0261651	ফটো উপলব্ধ	498	CFM0175323	ফটো উপলব্ধ
নাম : দুফাং বসুমতাৰী পিতাৰ নাম : থাণেশ্বৰ বসুমতাৰী ঘৰ নং : ২২৮ বয়স : 30 লিঙ্গ : পুৰুষ			নাম : ৰূপালী বড়ো স্বামীৰ নাম : হজ্জৰুডশা বসুমতাৰী ঘৰ নং : 228 বয়স : 30 লিঙ্গ : মহিলা			নাম : হৰিদেব বসুমতাৰী পিতাৰ নাম : বাবু বসুমতাৰী ঘৰ নং : ২২৮ বয়স : 26 লিঙ্গ : পুৰুষ		
499	UUI0032052	ফটো উপলব্ধ	500	CFM1748421	ফটো উপলব্ধ	501	CFM1748432	ফটো উপলব্ধ
নাম : নব কুমাৰ বসুমতাৰী পিতাৰ নাম : বাবু বসুমতাৰী ঘৰ নং : 228 বয়স : 22 লিঙ্গ : পুৰুষ			নাম : বাবু বসুমতাৰী পিতাৰ নাম : কৈৰেং ঘৰ নং : ২২৮ বয়স : 61 লিঙ্গ : পুৰুষ			নাম : যমুনা বসুমতাৰী স্বামীৰ নাম : বাবু বসুমতাৰী ঘৰ নং : ২২৮ বয়স : 39 লিঙ্গ : মহিলা		
502	CFM1748443	ফটো উপলব্ধ	503	CFM1748454	ফটো উপলব্ধ	504	CFM1748465	ফটো উপলব্ধ
নাম : লক্ষেশ্বৰ বড়ো পিতাৰ নাম : নালীয়া ঘৰ নং : ২২৯ বয়স : 61 লিঙ্গ : পুৰুষ			নাম : মায়া মুচাহাৰী স্বামীৰ নাম : লক্ষেশ্বৰ ঘৰ নং : ২২৯ বয়স : 54 লিঙ্গ : মহিলা			নাম : হৰিচন্দ্ৰ মৌচাহাৰী পিতাৰ নাম : লক্ষেশ্বৰ ঘৰ নং : ২২৯ বয়স : 42 লিঙ্গ : পুৰুষ		
505	CFM1928707	ফটো উপলব্ধ	506	CFM1748476	ফটো উপলব্ধ	507	CFM1748487	ফটো উপলব্ধ
নাম : বৈজয়ন্তী বসুমতাৰী স্বামীৰ নাম : হৰিচন্দ্ৰ মুচাহাৰী ঘৰ নং : ২২৯ বয়স : 39 লিঙ্গ : মহিলা			নাম : শুকেশ্বৰ বসুমতাৰী পিতাৰ নাম : দেবেন ঘৰ নং : ২৩০ বয়স : 59 লিঙ্গ : পুৰুষ			নাম : মালতী বসুমতাৰী স্বামীৰ নাম : শুকেশ্বৰ ঘৰ নং : ২৩০ বয়স : 50 লিঙ্গ : মহিলা		
508	CFM1748501	ফটো উপলব্ধ	509	CFM1748512	ফটো উপলব্ধ	510	CFM1748523	ফটো উপলব্ধ
নাম : চাউখলি বড়ো স্বামীৰ নাম : ৰজনী ঘৰ নং : ২৩১ বয়স : 64 লিঙ্গ : মহিলা			নাম : বিস্তী ৰাম বড়ো মাতৃৰ নাম : চাউখলি বড়ো ঘৰ নং : ২৩১ বয়স : 64 লিঙ্গ : পুৰুষ			নাম : মঞ্জু বড়ো স্বামীৰ নাম : বিস্তী ঘৰ নং : ২৩১ বয়স : 55 লিঙ্গ : মহিলা		



511 নাম : খেস্তী ৰাম বড়ো মাতৃৰ নাম: চাউখলি ঘৰ নং : ২৩১ বয়স : 48 লিঙ্গ : পুৰুষ	CFM1748534 ফটো উপলব্ধ	512 নাম : মালতি বড়ো স্বামীৰ নাম: কিস্তি বড়ো ঘৰ নং : ২৩১ বয়স : 46 লিঙ্গ : মহিলা	CFM1748545 ফটো উপলব্ধ	513 নাম : ৰমে বড়ো পিতাৰ নাম: বিস্তু ৰাম বড়ো ঘৰ নং : ২৩১ বয়স : 36 লিঙ্গ : পুৰুষ	CFM1748578 ফটো উপলব্ধ
514 নাম : পুতুল বড়ো পিতাৰ নাম: বিস্তু বড়ো ঘৰ নং : ২৩১ বয়স : 34 লিঙ্গ : পুৰুষ	CFM1748556 ফটো উপলব্ধ	515 নাম : অনসুমা বড়ো পিতাৰ নাম: বিস্তুৰাম বড়ো ঘৰ নং : ২৩১ বয়স : 34 লিঙ্গ : পুৰুষ	CFM1748590 ফটো উপলব্ধ	516 নাম : জোমৈ বড়ো স্বামীৰ নাম: অনচুমা বড়ো ঘৰ নং : 231 বয়স : 29 লিঙ্গ : মহিলা	CFM1188531 ফটো উপলব্ধ
517 নাম : দশৰথ বড়ো পিতাৰ নাম: কিস্তি বড়ো ঘৰ নং : ২৩১ বয়স : 25 লিঙ্গ : পুৰুষ	CFM0519207 ফটো উপলব্ধ	518 নাম : ৰীমা বড়ো পিতাৰ নাম: বিস্তু ৰাম বড়ো ঘৰ নং : 231 বয়স : 25 লিঙ্গ : মহিলা	UUI0020248 ফটো উপলব্ধ	# 519 নাম : জসিলা বড়ো পিতাৰ নাম: খেস্তী বড়ো ঘৰ নং : 231 বয়স : 20 লিঙ্গ : মহিলা	UUI0028894 ফটো উপলব্ধ
520 নাম : কেফি, দেউৰী স্বামীৰ নাম: বৰু ঘৰ নং : ২৩২ বয়স : 61 লিঙ্গ : মহিলা	CFM1748625 ফটো উপলব্ধ	521 নাম : সোমনাথ দেউৰী পিতাৰ নাম: বৰু ঘৰ নং : ২৩২ বয়স : 60 লিঙ্গ : পুৰুষ	CFM1748636 ফটো উপলব্ধ	522 নাম : বিমলা দেউৰী স্বামীৰ নাম: সোমনাথ ঘৰ নং : ২৩২ বয়স : 56 লিঙ্গ : মহিলা	CFM1748647 ফটো উপলব্ধ
523 নাম : লম্বেশ্বৰ দেউৰী পিতাৰ নাম: বৰু ঘৰ নং : ২৩২ বয়স : 54 লিঙ্গ : পুৰুষ	CFM1748658 ফটো উপলব্ধ	524 নাম : তিলোত্তমা দেউৰী স্বামীৰ নাম: লম্বেশ্বৰ দেউৰী ঘৰ নং : ২৩২ বয়স : 51 লিঙ্গ : মহিলা	CFM1748669 ফটো উপলব্ধ	525 নাম : কৰন দেউৰী পিতাৰ নাম: সোমনাথ দেউৰী ঘৰ নং : ২৩২ বয়স : 38 লিঙ্গ : পুৰুষ	CFM1748692 ফটো উপলব্ধ
526 নাম : অৰূপ ৰামছিয়াৰী পিতাৰ নাম: লম্বৰ ৰামছিয়াৰী ঘৰ নং : ২৩২ বয়স : 32 লিঙ্গ : পুৰুষ	CFM1750921 ফটো উপলব্ধ	527 নাম : হাইনাশ্ৰী শৰ্গিয়াৰী দেউৰী স্বামীৰ নাম: সঞ্জীৱ দেউৰী ঘৰ নং : ২৩২ বয়স : 31 লিঙ্গ : মহিলা	CFM1928547 ফটো উপলব্ধ	528 নাম : সনঞ্জিৱ দেউৰী পিতাৰ নাম: সোমনাথ দেউৰী ঘৰ নং : ২৩২ বয়স : 31 লিঙ্গ : পুৰুষ	CFM1750852 ফটো উপলব্ধ
529 নাম : জিণ্ট দেউৰী পিতাৰ নাম: লম্বেশ্বৰ দেউৰী ঘৰ নং : ২৩২ বয়স : 24 লিঙ্গ : পুৰুষ	CFM0429100 ফটো উপলব্ধ	530 নাম : চায়া ৰাণী বড়ো স্বামীৰ নাম: জিণ্ট দেউৰী ঘৰ নং : ২৩২ বয়স : 23 লিঙ্গ : মহিলা	CFM0438267 ফটো উপলব্ধ	531 নাম : ধৰমেশ্বৰ বসুমতাৰী পিতাৰ নাম: ধৰনী ঘৰ নং : ২৩৩ বয়স : 41 লিঙ্গ : পুৰুষ	CFM1748727 ফটো উপলব্ধ
532 নাম : মদন বসুমতাৰী পিতাৰ নাম: ধৰনী ঘৰ নং : ২৩৩ বয়স : 37 লিঙ্গ : পুৰুষ	CFM1748738 ফটো উপলব্ধ	533 নাম : উৰ্মিলা বড়ো স্বামীৰ নাম: ধৰমেশ্বৰ বসুমতাৰী ঘৰ নং : ২৩৩ বয়স : 34 লিঙ্গ : মহিলা	CFM1928638 ফটো উপলব্ধ	534 নাম : দৈমু বসুমতাৰী স্বামীৰ নাম: মদন বসুমতাৰী ঘৰ নং : ২৩৩ বয়স : 23 লিঙ্গ : মহিলা	CFM0438887 ফটো উপলব্ধ
535 নাম : প্ৰফুল্ল ব্ৰহ্ম পিতাৰ নাম: দাবা ঘৰ নং : ২৩৪ বয়স : 68 লিঙ্গ : পুৰুষ	CFM1748749 ফটো উপলব্ধ	536 নাম : ধৰ্মেন্দ্ৰ বসুমতাৰী পিতাৰ নাম: প্ৰফুল্ল ঘৰ নং : ২৩৪ বয়স : 48 লিঙ্গ : পুৰুষ	CFM1748761 ফটো উপলব্ধ	537 নাম : ৰীপা ব্ৰহ্ম স্বামীৰ নাম: বিজয় বসুমতাৰী ঘৰ নং : ২৩৪ বয়স : 47 লিঙ্গ : মহিলা	CFM1928592 ফটো উপলব্ধ
538 নাম : উতপল বসুমতাৰী পিতাৰ নাম: বিজয় বসুমতাৰী ঘৰ নং : 234 বয়স : 23 লিঙ্গ : পুৰুষ	CFM0314633 ফটো উপলব্ধ	539 নাম : অনীল বসুমতাৰী পিতাৰ নাম: বাইৰা ঘৰ নং : ২৩৫ বয়স : 61 লিঙ্গ : পুৰুষ	CFM1748772 ফটো উপলব্ধ	540 নাম : ৰনালী বসুমতাৰী স্বামীৰ নাম: অনীল ঘৰ নং : ২৩৫ বয়স : 48 লিঙ্গ : মহিলা	CFM1748783 ফটো উপলব্ধ



541 নাম : কান্তেশ্বৰ বসুমতাৰী পিতাৰ নাম: অনিল ঘৰ নং : ২৩৫ বয়স : 41 লিঙ্গ : পুৰুষ	CFM1748794 ফটো উপলব্ধ	542 নাম : বুপাৰালা দেউৰী বসুমতাৰী স্বামীৰ নাম: কান্তেশ্বৰ বসুমতাৰী ঘৰ নং : ২৩৫ বয়স : 32 লিঙ্গ : মহিলা	CFM0182428 ফটো উপলব্ধ	543 নাম : লখি চরণ বসুমতাৰি পিতাৰ নাম: ডাবা ৰাম বসুমতাৰি ঘৰ নং : ২৩৬ বয়স : 61 লিঙ্গ : পুৰুষ	CFM1748807 ফটো উপলব্ধ
544 নাম : মিনতী বসুমতাৰি স্বামীৰ নাম: লখি চরণ বসুমতাৰি ঘৰ নং : ২৩৬ বয়স : 54 লিঙ্গ : মহিলা	CFM1748818 ফটো উপলব্ধ	545 নাম : বহান বসুমতাৰী পিতাৰ নাম: লক্ষীচৰন বসুমতাৰী ঘৰ নং : ২৩৬ বয়স : 32 লিঙ্গ : পুৰুষ	CFM1750794 ফটো উপলব্ধ	546 নাম : গোপাল কলিতা পিতাৰ নাম: ৰামো কলিতা ঘৰ নং : ২৩৭ বয়স : 58 লিঙ্গ : পুৰুষ	CFM1748830 ফটো উপলব্ধ
547 নাম : কনিকা কলিতা স্বামীৰ নাম: গোপাল ঘৰ নং : ২৩৭ বয়স : 53 লিঙ্গ : মহিলা	CFM1748841 ফটো উপলব্ধ	548 নাম : উতপল কলিতা পিতাৰ নাম: গোপাল ঘৰ নং : ২৩৭ বয়স : 36 লিঙ্গ : পুৰুষ	CFM1748852 ফটো উপলব্ধ	549 নাম : গীতিকা কলিতা পিতাৰ নাম: গপাল কলিতা ঘৰ নং : ২৩৭ বয়স : 31 লিঙ্গ : মহিলা	CFM0173344 ফটো উপলব্ধ
550 নাম : বিংকুমণি কলিতা স্বামীৰ নাম: উৎপল কলিতা ঘৰ নং : 237 বয়স : 31 লিঙ্গ : মহিলা	CFM0453985 ফটো উপলব্ধ	551 নাম : মহেশ কলিতা পিতাৰ নাম: ৰামো ঘৰ নং : ২৩৯ বয়স : 55 লিঙ্গ : পুৰুষ	CFM1748863 ফটো উপলব্ধ	552 নাম : প্ৰনৱ কলিতা পিতাৰ নাম: মহেশ চন্দ্ৰ কলিতা ঘৰ নং : ২৩৯ বয়স : 33 লিঙ্গ : পুৰুষ	CFM1928865 ফটো উপলব্ধ
553 নাম : জিতুমনি কলিতা পিতাৰ নাম: মহেশ চন্দ্ৰ কলিতা ঘৰ নং : ২৩৯ বয়স : 32 লিঙ্গ : পুৰুষ	CFM1750705 ফটো উপলব্ধ	554 নাম : প্ৰদীপ কলিতা পিতাৰ নাম: ৰামো ঘৰ নং : ২৪০ বয়স : 51 লিঙ্গ : পুৰুষ	CFM1748885 ফটো উপলব্ধ	555 নাম : মিন্টু কলিতা স্বামীৰ নাম: প্ৰদীপ ঘৰ নং : ২৪০ বয়স : 42 লিঙ্গ : মহিলা	CFM1748896 ফটো উপলব্ধ
556 নাম : চন্দন কলিতা পিতাৰ নাম: প্ৰদীপ কলিতা ঘৰ নং : 240 বয়স : 24 লিঙ্গ : পুৰুষ	CFM0419523 ফটো উপলব্ধ	557 নাম : পলাশ ডেকা পিতাৰ নাম: প্ৰভাত ডেকা ঘৰ নং : ২৪২ বয়স : 39 লিঙ্গ : পুৰুষ	CFM1748954 ফটো উপলব্ধ	558 নাম : কুসুম ডেকা স্বামীৰ নাম: নেকৰা ঘৰ নং : ২৪৩ বয়স : 83 লিঙ্গ : মহিলা	CFM1748965 ফটো উপলব্ধ
559 নাম : ৰঞ্জীত ডেকা পিতাৰ নাম: নেকৰা ঘৰ নং : ২৪৩ বয়স : 61 লিঙ্গ : পুৰুষ	CFM1748976 ফটো উপলব্ধ	560 নাম : লতীমা ডেকা স্বামীৰ নাম: ৰনজীত ঘৰ নং : ২৪৩ বয়স : 53 লিঙ্গ : মহিলা	CFM1748987 ফটো উপলব্ধ	561 নাম : পিংকু ডেকা পিতাৰ নাম: ৰনজীত ডেকা ঘৰ নং : ২৪৩ বয়স : 28 লিঙ্গ : পুৰুষ	CFM0183715 ফটো উপলব্ধ
562 নাম : নিতুমনি ডেকা পিতাৰ নাম: ৰনজীত ডেকা ঘৰ নং : ২৪৩ বয়স : 27 লিঙ্গ : পুৰুষ	CFM0183749 ফটো উপলব্ধ	563 নাম : স্কীৰোদা দত্ত স্বামীৰ নাম: হেমচন্দ্ৰ ঘৰ নং : ২৪৪ বয়স : 68 লিঙ্গ : মহিলা	CFM1749004 ফটো উপলব্ধ	564 নাম : ভূপেন দত্ত পিতাৰ নাম: হেমচন্দ্ৰ ঘৰ নং : ২৪৪ বয়স : 50 লিঙ্গ : পুৰুষ	CFM1749015 ফটো উপলব্ধ
565 নাম : ৰাতুল চন্দ্ৰ দত্ত পিতাৰ নাম: হেম চন্দ্ৰ দত্ত ঘৰ নং : ২৪৪ বয়স : 48 লিঙ্গ : পুৰুষ	CFM1749037 ফটো উপলব্ধ	566 নাম : হৰিশ চন্দ্ৰ দত্ত পিতাৰ নাম: হেমচন্দ্ৰ ঘৰ নং : ২৪৪ বয়স : 45 লিঙ্গ : পুৰুষ	CFM1749059 ফটো উপলব্ধ	567 নাম : সংগীতা দত্ত স্বামীৰ নাম: ৰাতুল দত্ত ঘৰ নং : ২৪৪ বয়স : 44 লিঙ্গ : মহিলা	CFM1749048 ফটো উপলব্ধ
568 নাম : দিপীকা দত্ত স্বামীৰ নাম: ভূপেন দত্ত ঘৰ নং : ২৪৪ বয়স : 42 লিঙ্গ : মহিলা	CFM1749026 ফটো উপলব্ধ	569 নাম : নলিনী দত্ত স্বামীৰ নাম: মহেশ দত্ত ঘৰ নং : ২৪৪ বয়স : 42 লিঙ্গ : মহিলা	CFM0530816 ফটো উপলব্ধ	570 নাম : হৰেন দত্ত পিতাৰ নাম: হেমচন্দ্ৰ ঘৰ নং : ২৪৪ বয়স : 38 লিঙ্গ : পুৰুষ	CFM1749071 ফটো উপলব্ধ



571 নাম : জামিনি দত্ত স্বামীৰ নাম : হৰিশ দত্ত ঘৰ নং : 244 বয়স : 37 লিঙ্গ : মহিলা	CFM0270850 ফটো উপলব্ধ	572 নাম : জনালি দত্ত স্বামীৰ নাম : হৰেন দত্ত ঘৰ নং : 244 বয়স : 27 লিঙ্গ : মহিলা	CFM0271049 ফটো উপলব্ধ	573 নাম : প্রার্থনা দত্ত পিতাৰ নাম : বাতুল দত্ত ঘৰ নং : 244 বয়স : 25 লিঙ্গ : মহিলা	CFM1127075 ফটো উপলব্ধ
574 নাম : জিমনি দত্ত পিতাৰ নাম : মহেশ দত্ত ঘৰ নং : 244 বয়স : 24 লিঙ্গ : মহিলা	CFM0431346 ফটো উপলব্ধ	575 নাম : নিৰ্মালী দত্ত পিতাৰ নাম : ভূপেন দত্ত ঘৰ নং : 244 বয়স : 20 লিঙ্গ : মহিলা	UUI0018697 ফটো উপলব্ধ	576 নাম : উৰ্বশী দত্ত স্বামীৰ নাম : নগেন ঘৰ নং : 285 বয়স : 74 লিঙ্গ : মহিলা	CFM1749082 ফটো উপলব্ধ
577 নাম : চানক্য দত্ত পিতাৰ নাম : নগেন ঘৰ নং : 285 বয়স : 55 লিঙ্গ : পুৰুষ	CFM1749093 ফটো উপলব্ধ	578 নাম : যোগেন দত্ত পিতাৰ নাম : নগেন ঘৰ নং : 285 বয়স : 53 লিঙ্গ : পুৰুষ	CFM1749117 ফটো উপলব্ধ	579 নাম : দিত্তী দত্ত স্বামীৰ নাম : চানক্য ঘৰ নং : 285 বয়স : 50 লিঙ্গ : মহিলা	CFM1749106 ফটো উপলব্ধ
580 নাম : পদ্মা দত্ত স্বামীৰ নাম : যোগেন দত্ত ঘৰ নং : 285 বয়স : 48 লিঙ্গ : মহিলা	CFM1749128 ফটো উপলব্ধ	581 নাম : ভাগ্যশ্ৰী দত্ত পিতাৰ নাম : চানক্য দত্ত ঘৰ নং : 285 বয়স : 27 লিঙ্গ : মহিলা	CFM0184119 ফটো উপলব্ধ	582 নাম : বিদিশা দত্ত পিতাৰ নাম : জগেন দত্ত ঘৰ নং : 285 বয়স : 26 লিঙ্গ : মহিলা	CFM0310409 ফটো উপলব্ধ
583 নাম : সীমাত্ৰী দত্ত পিতাৰ নাম : চানক্য দত্ত ঘৰ নং : 245 বয়স : 23 লিঙ্গ : মহিলা	UUI0037101 ফটো উপলব্ধ	584 নাম : মানস দত্ত পিতাৰ নাম : যোগেন দত্ত ঘৰ নং : 245 বয়স : 19 লিঙ্গ : পুৰুষ	UUI0111393 ফটো উপলব্ধ	585 নাম : কনক ডেকা পিতাৰ নাম : নেকৰা ঘৰ নং : 286 বয়স : 78 লিঙ্গ : পুৰুষ	CFM1749139 ফটো উপলব্ধ
586 নাম : পূৰ্ণিমা ডেকা স্বামীৰ নাম : কনক ঘৰ নং : 286 বয়স : 68 লিঙ্গ : মহিলা	CFM1749140 ফটো উপলব্ধ	587 নাম : ধনদা ডেকা পিতাৰ নাম : কনক ডেকা ঘৰ নং : 286 বয়স : 25 লিঙ্গ : মহিলা	CFM0309898 ফটো উপলব্ধ	588 নাম : নাৰায়ণ ডেকা পিতাৰ নাম : কনক ডেকা ঘৰ নং : 246 বয়স : 25 লিঙ্গ : পুৰুষ	CFM0460246 ফটো উপলব্ধ
589 নাম : কুলজিৎ কলিতা পিতাৰ নাম : দ্বিজেন কলিতা ঘৰ নং : 286 ক বয়স : 24 লিঙ্গ : পুৰুষ	CFM0370452 ফটো উপলব্ধ	590 নাম : কঙ্কণা কলিতা পিতাৰ নাম : দ্বিজেন কলিতা ঘৰ নং : 246 ক বয়স : 21 লিঙ্গ : মহিলা	CFM7185531 ফটো উপলব্ধ	591 নাম : উৰ্বশী কলিতা স্বামীৰ নাম : খৰ্গেশ্বৰ ঘৰ নং : 286 ক বয়স : 83 লিঙ্গ : মহিলা	CFM1749151 ফটো উপলব্ধ
592 নাম : দ্বিজেন শৰ্মা পিতাৰ নাম : গুদ ঘৰ নং : 286 ক বয়স : 58 লিঙ্গ : পুৰুষ	CFM1749162 ফটো উপলব্ধ	593 নাম : দিপালী কলিতা স্বামীৰ নাম : দ্বিজেন শৰ্মা ঘৰ নং : 286 ক বয়স : 54 লিঙ্গ : মহিলা	CFM1749173 ফটো উপলব্ধ	594 নাম : প্ৰসন্ন কলিতা পিতাৰ নাম : খৰ্গেশ্বৰ ঘৰ নং : 289 বয়স : 71 লিঙ্গ : পুৰুষ	CFM1749184 ফটো উপলব্ধ
595 নাম : পদ্মা কলিতা পিতাৰ নাম : খৰ্গেশ্বৰ ঘৰ নং : 289 বয়স : 68 লিঙ্গ : পুৰুষ	CFM1749208 ফটো উপলব্ধ	596 নাম : দময়ন্তী কলিতা স্বামীৰ নাম : প্ৰসন্ন ঘৰ নং : 289 বয়স : 66 লিঙ্গ : মহিলা	CFM1749195 ফটো উপলব্ধ	# 597 নাম : জগত চন্দ্ৰ কলিতা পিতাৰ নাম : খৰ্গেশ্বৰ কলিতা ঘৰ নং : 289 বয়স : 55 লিঙ্গ : পুৰুষ	CFM1749219 ফটো উপলব্ধ
598 নাম : বুমী কলিতা স্বামীৰ নাম : জগত কলিতা ঘৰ নং : 289 বয়স : 46 লিঙ্গ : মহিলা	CFM1749242 ফটো উপলব্ধ	599 নাম : দ্বিজেন কলিতা পিতাৰ নাম : প্ৰসন্ন কলিতা ঘৰ নং : 289 বয়স : 45 লিঙ্গ : পুৰুষ	CFM1749220 ফটো উপলব্ধ	600 নাম : অপূৰ্ব কলিতা পিতাৰ নাম : প্ৰসন্ন কলিতা ঘৰ নং : 289 বয়স : 37 লিঙ্গ : পুৰুষ	CFM1749231 ফটো উপলব্ধ



601 নাম : মৃদলা কলিতা স্বামীৰ নাম: অৰ্প কলিতা ঘৰ নং : ২৪৭ বয়স : 36 লিঙ্গ : মহিলা	CFM1749253 ফটো উপলব্ধ	602 নাম : ধুব কলিতা পিতাৰ নাম: প্ৰসন্ন কলিতা ঘৰ নং : ২৪৭ বয়স : 31 লিঙ্গ : পুৰুষ	CFM1750603 ফটো উপলব্ধ	603 নাম : কৰবী কলিতা স্বামীৰ নাম: দ্বিজেন কলিতা ঘৰ নং : ২৪৭ বয়স : 31 লিঙ্গ : মহিলা	CFM1750636 ফটো উপলব্ধ
604 নাম : হিমালী কলিতা পিতাৰ নাম: জগত চন্দ্ৰ কলিতা ঘৰ নং : 247 বয়স : 19 লিঙ্গ : মহিলা	UUI0110635 ফটো উপলব্ধ	605 নাম : ডিম্বেশ্বৰ কলিতা পিতাৰ নাম: খৰ্গেশ্বৰ ঘৰ নং : ২৪৭ক বয়স : 65 লিঙ্গ : পুৰুষ	CFM1749264 ফটো উপলব্ধ	606 নাম : কুসুম কলিতা স্বামীৰ নাম: ডিম্বেশ্বৰ ঘৰ নং : ২৪৭ক বয়স : 58 লিঙ্গ : মহিলা	CFM1749275 ফটো উপলব্ধ
607 নাম : যোগেশ্বৰ কলিতা পিতাৰ নাম: ডিম্বেশ্বৰ ঘৰ নং : ২৪৭ক বয়স : 36 লিঙ্গ : পুৰুষ	CFM1749286 ফটো উপলব্ধ	608 নাম : অশ্বিনী কলিতা পিতাৰ নাম: ডিম্বেশ্বৰ কলিতা ঘৰ নং : ২৪৭ক বয়স : 31 লিঙ্গ : পুৰুষ	CFM1750625 ফটো উপলব্ধ	609 নাম : কল্পনা পাঠক স্বামীৰ নাম: অনিল পাঠক ঘৰ নং : ২৪৮ বয়স : 50 লিঙ্গ : মহিলা	CFM1749300 ফটো উপলব্ধ
610 নাম : চন্দ্ৰমা পাঠক স্বামীৰ নাম: চন্দ্ৰন পাঠক ঘৰ নং : 248 বয়স : 25 লিঙ্গ : মহিলা	UUI0135178 ফটো উপলব্ধ	611 নাম : অতুল পাঠক পিতাৰ নাম: বনমালী পাঠক ঘৰ নং : ২৪৯ বয়স : 45 লিঙ্গ : পুৰুষ	CFM1749311 ফটো উপলব্ধ	612 নাম : ভান পাঠক স্বামীৰ নাম: অতুল পাঠক ঘৰ নং : ২৪৯ বয়স : 41 লিঙ্গ : মহিলা	CFM1749333 ফটো উপলব্ধ
613 নাম : বিজয় ডেকা পিতাৰ নাম: প্ৰবিন পাঠক ঘৰ নং : ২৫০ বয়স : 44 লিঙ্গ : পুৰুষ	CFM1749344 ফটো উপলব্ধ	614 নাম : নিজৰা ডেকা পিতাৰ নাম: বিজয় ডেকা ঘৰ নং : ২৫০ বয়স : 39 লিঙ্গ : মহিলা	CFM1749355 ফটো উপলব্ধ	615 নাম : পঞ্চানন ডেকা পিতাৰ নাম: জুজু ঘৰ নং : ২৫১ বয়স : 83 লিঙ্গ : পুৰুষ	CFM1749366 ফটো উপলব্ধ
616 নাম : কামে ডেকা স্বামীৰ নাম: পঞ্চানন ঘৰ নং : ২৫১ বয়স : 78 লিঙ্গ : মহিলা	CFM1749377 ফটো উপলব্ধ	617 নাম : উতসব ডেকা পিতাৰ নাম: পঞ্চানন ঘৰ নং : ২৫১ বয়স : 58 লিঙ্গ : পুৰুষ	CFM1749388 ফটো উপলব্ধ	618 নাম : বিজু ডেকা স্বামীৰ নাম: উৎসব ডেকা ঘৰ নং : ২৫১ বয়স : 53 লিঙ্গ : মহিলা	CFM1749399 ফটো উপলব্ধ
619 নাম : অনামিকা ডেকা স্বামীৰ নাম: বসন্ত কুমাৰ ডেকা ঘৰ নং : ২৫১ বয়স : 42 লিঙ্গ : মহিলা	CFM1749402 ফটো উপলব্ধ	620 নাম : ধীৰামনি ডেকা পিতাৰ নাম: উৎসব ডেকা ঘৰ নং : 251 বয়স : 21 লিঙ্গ : মহিলা	UUI0083048 ফটো উপলব্ধ	621 নাম : বেনবালা ডেকা স্বামীৰ নাম: প্ৰফুল্ল ঘৰ নং : ২৫১ক বয়স : 68 লিঙ্গ : মহিলা	CFM1749424 ফটো উপলব্ধ
622 নাম : বসন্ত কুমাৰ ডেকা পিতাৰ নাম: প্ৰফুল্ল ঘৰ নং : ২৫১ক বয়স : 56 লিঙ্গ : পুৰুষ	CFM1749435 ফটো উপলব্ধ	623 নাম : দিনেশ ডেকা পিতাৰ নাম: তৰনী ঘৰ নং : ২৫২ বয়স : 68 লিঙ্গ : পুৰুষ	CFM1749479 ফটো উপলব্ধ	624 নাম : নিলীমা ডেকা স্বামীৰ নাম: দিনেশ ঘৰ নং : ২৫২ বয়স : 63 লিঙ্গ : মহিলা	CFM1749480 ফটো উপলব্ধ
625 নাম : সঞ্জয় ডেকা পিতাৰ নাম: দিনেশ ঘৰ নং : ২৫২ বয়স : 36 লিঙ্গ : পুৰুষ	CFM1749491 ফটো উপলব্ধ	626 নাম : কমল ডেকা পিতাৰ নাম: দিনেশ ডেকা ঘৰ নং : ২৫২ বয়স : 32 লিঙ্গ : পুৰুষ	CFM0067249 ফটো উপলব্ধ	627 নাম : অঞ্জনা দাস স্বামীৰ নাম: সঞ্জয় দাস ঘৰ নং : ২৫২ বয়স : 31 লিঙ্গ : মহিলা	CFM0185678 ফটো উপলব্ধ
628 নাম : সুমি ডেকা স্বামীৰ নাম: হৰেন ডেকা ঘৰ নং : 252 বয়স : 31 লিঙ্গ : মহিলা	CFM0420877 ফটো উপলব্ধ	629 নাম : উলপী ডেকা পিতাৰ নাম: প্ৰমোদ ঘৰ নং : ২৫২ক বয়স : 58 লিঙ্গ : মহিলা	CFM1749504 ফটো উপলব্ধ	630 নাম : হৰেন ডেকা মাতৃৰ নাম: উলপী ডেকা ঘৰ নং : ২৫২ক বয়স : 30 লিঙ্গ : পুৰুষ	CFM1750976 ফটো উপলব্ধ



631 নাম : নিকুঞ্জ ডেকা পিতাৰ নাম: কস্তে ঘৰ নং : ২৫৩ বয়স : 93 লিঙ্গ : পুৰুষ	CFM1749537 ফটো উপলব্ধ	632 নাম : সুভক্তি ডেকা স্বামীৰ নাম: কৰুনা ঘৰ নং : ২৫৩ বয়স : 88 লিঙ্গ : মহিলা	CFM1749526 ফটো উপলব্ধ	633 নাম : মঞ্জু ডেকা স্বামীৰ নাম: নিকুঞ্জ ঘৰ নং : ২৫৩ বয়স : 54 লিঙ্গ : মহিলা	CFM1749548 ফটো উপলব্ধ
634 নাম : চম্পক ডেকা পিতাৰ নাম: কৰুনা ঘৰ নং : ২৫৩ বয়স : 42 লিঙ্গ : পুৰুষ	CFM1749559 ফটো উপলব্ধ	635 নাম : তুষা ডেকা স্বামীৰ নাম: চম্পক ডেকা ঘৰ নং : ২৫৩ বয়স : 34 লিঙ্গ : মহিলা	CFM0521278 ফটো উপলব্ধ	636 নাম : ৰংগিনা ব্ৰহ্ম স্বামীৰ নাম: সূমন ডেকা ঘৰ নং : 253 বয়স : 22 লিঙ্গ : মহিলা	UUI0106435 ফটো উপলব্ধ
637 নাম : নিৰদা ডেকা স্বামীৰ নাম: তৰনী ঘৰ নং : ২৫৪ বয়স : 75 লিঙ্গ : মহিলা	CFM1749606 ফটো উপলব্ধ	638 নাম : ডেবেন ডেকা পিতাৰ নাম: তৰনী ডেকা ঘৰ নং : ২৫৪ বয়স : 55 লিঙ্গ : পুৰুষ	CFM1749617 ফটো উপলব্ধ	639 নাম : ৰজনী ডেকা পিতাৰ নাম: তৰনী ঘৰ নং : ২৫৪ বয়স : 53 লিঙ্গ : পুৰুষ	CFM1749639 ফটো উপলব্ধ
640 নাম : শেৱালী ডেকা স্বামীৰ নাম: ৰজনী ডেকা ঘৰ নং : ২৫৪ বয়স : 48 লিঙ্গ : মহিলা	CFM1749640 ফটো উপলব্ধ	641 নাম : গোলাপী ডেকা স্বামীৰ নাম: দেবেন ঘৰ নং : ২৫৪ বয়স : 48 লিঙ্গ : মহিলা	CFM1749628 ফটো উপলব্ধ	642 নাম : মুনাল ডেকা পিতাৰ নাম: ডেবেন ডেকা ঘৰ নং : ২৫৪ বয়স : 32 লিঙ্গ : পুৰুষ	CFM1750681 ফটো উপলব্ধ
643 নাম : গৌৰব ডেকা পিতাৰ নাম: ৰজনী ডেকা ঘৰ নং : 254 বয়স : 22 লিঙ্গ : পুৰুষ	CFM7181647 ফটো উপলব্ধ	644 নাম : ভূমিধৰ ডেকা পিতাৰ নাম: মৰপা ঘৰ নং : ২৫৫ বয়স : 78 লিঙ্গ : পুৰুষ	CFM1749651 ফটো উপলব্ধ	645 নাম : পুতুলি ডেকা স্বামীৰ নাম: ভূমিধৰ ডেকা ঘৰ নং : ২৫৫ বয়স : 74 লিঙ্গ : মহিলা	CFM1749662 ফটো উপলব্ধ
646 নাম : মেনকা বসুমতাৰী স্বামীৰ নাম: বিপুল বসিমতাৰী ঘৰ নং : ২৫৫ বয়স : 37 লিঙ্গ : মহিলা	CFM0177352 ফটো উপলব্ধ	647 নাম : দিপাংকৰ দাস পিতাৰ নাম: ভূমিধৰ দাস ঘৰ নং : ২৫৫ বয়স : 27 লিঙ্গ : পুৰুষ	CFM0172643 ফটো উপলব্ধ	648 নাম : ডালিমী ডেকা স্বামীৰ নাম: মোহন ঘৰ নং : ২৫৬ বয়স : 68 লিঙ্গ : মহিলা	CFM1749708 ফটো উপলব্ধ
649 নাম : হেমন্ত ডেকা পিতাৰ নাম: গবিন্দ ডেকা ঘৰ নং : ২৫৬ বয়স : 49 লিঙ্গ : পুৰুষ	CFM1750932 ফটো উপলব্ধ	650 নাম : সবিতা কলিতা স্বামীৰ নাম: সত্য ডেকা ঘৰ নং : ২৫৬ বয়স : 35 লিঙ্গ : মহিলা	CFM0176750 ফটো উপলব্ধ	651 নাম : সত্য ডেকা মাতৃৰ নাম: ডালিমী ডেকা ঘৰ নং : ২৫৬ বয়স : 34 লিঙ্গ : পুৰুষ	CFM1750954 ফটো উপলব্ধ
652 নাম : প্ৰাঞ্জল ডেকা মাতৃৰ নাম: ডালিমী ডেকা ঘৰ নং : ২৫৬ বয়স : 30 লিঙ্গ : পুৰুষ	CFM1750943 ফটো উপলব্ধ	653 নাম : মিনতি ডেকা স্বামীৰ নাম: উপেন ঘৰ নং : ২৫৭ বয়স : 70 লিঙ্গ : মহিলা	CFM1749719 ফটো উপলব্ধ	654 নাম : সমীন ডেকা পিতাৰ নাম: উপেন ডেকা ঘৰ নং : ২৫৭ বয়স : 36 লিঙ্গ : পুৰুষ	CFM1750818 ফটো উপলব্ধ
655 নাম : পদ্মা ডেকা স্বামীৰ নাম: পৰশু ঘৰ নং : ২৫৮ বয়স : 78 লিঙ্গ : মহিলা	CFM1749764 ফটো উপলব্ধ	656 নাম : লংকে ডেকা পিতাৰ নাম: পৰশু ঘৰ নং : ২৫৮ বয়স : 58 লিঙ্গ : পুৰুষ	CFM1749775 ফটো উপলব্ধ	657 নাম : পাৰুল ডেকা স্বামীৰ নাম: লংকে ঘৰ নং : ২৫৮ বয়স : 54 লিঙ্গ : মহিলা	CFM1749786 ফটো উপলব্ধ
658 নাম : বিপুল ডেকা মাতৃৰ নাম: পদ্মা ডেকা ঘৰ নং : ২৫৮ বয়স : 42 লিঙ্গ : পুৰুষ	CFM1749822 ফটো উপলব্ধ	659 নাম : অৰ্চনা ডেকা স্বামীৰ নাম: বিপুল ডেকা ঘৰ নং : ২৫৮ বয়স : 36 লিঙ্গ : মহিলা	CFM1749855 ফটো উপলব্ধ	660 নাম : প্ৰদীপ ডেকা মাতৃৰ নাম: পদ্মা ডেকা ঘৰ নং : ২৫৮ বয়স : 35 লিঙ্গ : পুৰুষ	CFM1749811 ফটো উপলব্ধ



661 নাম : প্ৰনব ডেকা পিতাৰ নাম: লক্ষ্মে ডেকা ঘৰ নং : 258 বয়স : 34 লিঙ্গ : পুৰুষ	CFM1749800 ফটো উপলব্ধ	662 নাম : অঞ্জনা ডেকা স্বামীৰ নাম: প্ৰণব ডেকা ঘৰ নং : 258 বয়স : 30 লিঙ্গ : মহিলা	CFM7171614 ফটো উপলব্ধ	663 নাম : অক্ষয় কুমাৰ ডেকা পিতাৰ নাম: হীৰচৰন ঘৰ নং : 259 বয়স : 68 লিঙ্গ : পুৰুষ	CFM1749866 ফটো উপলব্ধ
664 নাম : দিবাকৰ ডেকা পিতাৰ নাম: হীৰচৰন ঘৰ নং : 259 বয়স : 65 লিঙ্গ : পুৰুষ	CFM1749888 ফটো উপলব্ধ	665 নাম : ভবানী ডেকা স্বামীৰ নাম: অক্ষয় ঘৰ নং : 259 বয়স : 63 লিঙ্গ : মহিলা	CFM1749877 ফটো উপলব্ধ	666 নাম : সবিতা কলিতা ডেকা স্বামীৰ নাম: দিবাকৰ ডেকা ঘৰ নং : 259 বয়স : 36 লিঙ্গ : মহিলা	CFM1749902 ফটো উপলব্ধ
667 নাম : সীমান্ত ডেকা পিতাৰ নাম: অক্ষয় কুমাৰ ডেকা ঘৰ নং : 28 বয়স : 28 লিঙ্গ : পুৰুষ	CFM0335349 ফটো উপলব্ধ	668 নাম : পবিত্ৰা ডেকা স্বামীৰ নাম: ধীৰেন ঘৰ নং : 83 বয়স : 83 লিঙ্গ : মহিলা	CFM1749913 ফটো উপলব্ধ	669 নাম : বনমালী ডেকা মাতৃৰ নাম: পবিত্ৰা ঘৰ নং : 260 বয়স : 60 লিঙ্গ : পুৰুষ	CFM1749924 ফটো উপলব্ধ
670 নাম : মিনতি ডেকা স্বামীৰ নাম: বনমালী ঘৰ নং : 260 বয়স : 51 লিঙ্গ : মহিলা	CFM1749935 ফটো উপলব্ধ	671 নাম : ডিম্বেশ্বৰ ডেকা পিতাৰ নাম: বনমালী ডেকা ঘৰ নং : 260 বয়স : 34 লিঙ্গ : পুৰুষ	CFM1750896 ফটো উপলব্ধ	672 নাম : জিন্তু ডেকা পিতাৰ নাম: বনমালী ডেকা ঘৰ নং : 260 বয়স : 32 লিঙ্গ : পুৰুষ	CFM1750885 ফটো উপলব্ধ
673 নাম : ধৰিত্ৰী ডেকা স্বামীৰ নাম: জিন্তু ডেকা ঘৰ নং : 260 বয়স : 32 লিঙ্গ : মহিলা	CFM0346858 ফটো উপলব্ধ	674 নাম : দুলমণি ৰয় স্বামীৰ নাম: ডিম্বেশ্বৰ ডেকা ঘৰ নং : 260 বয়স : 32 লিঙ্গ : মহিলা	CFM1750909 ফটো উপলব্ধ	675 নাম : সৰ্বেশ্বৰ ডেকা পিতাৰ নাম: বনমালী ডেকা ঘৰ নং : 260 বয়স : 28 লিঙ্গ : পুৰুষ	CFM0068908 ফটো উপলব্ধ
676 নাম : লংকেশ্বৰ ৰাজবংশী পিতাৰ নাম: বনমালী ঘৰ নং : 261 বয়স : 83 লিঙ্গ : পুৰুষ	CFM1749946 ফটো উপলব্ধ	677 নাম : মাহেন্দ্ৰী ৰাজবংশী স্বামীৰ নাম: লংকেশ্বৰ ৰাজবংশী ঘৰ নং : 261 বয়স : 61 লিঙ্গ : মহিলা	CFM1749957 ফটো উপলব্ধ	678 নাম : কুশল ৰাজবংশী পিতাৰ নাম: লংকেশ্বৰ ৰাজবংশী ঘৰ নং : 261 বয়স : 51 লিঙ্গ : পুৰুষ	CFM1749968 ফটো উপলব্ধ
679 নাম : বিজ ৰাজবংশী স্বামীৰ নাম: কুশল ৰাজবংশী ঘৰ নং : 261 বয়স : 45 লিঙ্গ : মহিলা	CFM1749979 ফটো উপলব্ধ	680 নাম : দীপল ৰাজবংশী পিতাৰ নাম: লংকেশ্বৰ ঘৰ নং : 261 বয়স : 42 লিঙ্গ : পুৰুষ	CFM1749980 ফটো উপলব্ধ	681 নাম : নয়ন পাঠক পিতাৰ নাম: লংকেশ্বৰ ৰাজবংশী ঘৰ নং : 261 বয়স : 36 লিঙ্গ : পুৰুষ	CFM1750001 ফটো উপলব্ধ
682 নাম : ডিম্পী পাঠক স্বামীৰ নাম: নয়ন পাঠক ঘৰ নং : 261 বয়স : 21 লিঙ্গ : মহিলা	UUI0048124 ফটো উপলব্ধ	683 নাম : নৱনীতা পাঠক পিতাৰ নাম: কুশল ৰাজবংশী ঘৰ নং : 261 বয়স : 19 লিঙ্গ : মহিলা	UUI0130849 ফটো উপলব্ধ	684 নাম : অঞ্জনা পাঠক স্বামীৰ নাম: ফনীধৰ ঘৰ নং : 262 বয়স : 64 লিঙ্গ : মহিলা	CFM1750012 ফটো উপলব্ধ
685 নাম : মোহন পাঠক মাতৃৰ নাম: অঞ্জনা পাঠক ঘৰ নং : 262 বয়স : 48 লিঙ্গ : পুৰুষ	CFM1750023 ফটো উপলব্ধ	686 নাম : মনিকা বৰুৱা স্বামীৰ নাম: মোহন পাঠক ঘৰ নং : 262 বয়স : 46 লিঙ্গ : মহিলা	CFM0176230 ফটো উপলব্ধ	687 নাম : ভবেশ পাঠক মাতৃৰ নাম: অঞ্জনা পাঠক ঘৰ নং : 262 বয়স : 43 লিঙ্গ : পুৰুষ	CFM1750034 ফটো উপলব্ধ
688 নাম : ৰাতুল পাঠক মাতৃৰ নাম: অঞ্জনা পাঠক ঘৰ নং : 262 বয়স : 37 লিঙ্গ : পুৰুষ	CFM1750045 ফটো উপলব্ধ	689 নাম : সংগীতা পাঠক স্বামীৰ নাম: ভবেশ পাঠক ঘৰ নং : 262 বয়স : 37 লিঙ্গ : মহিলা	CFM1928694 ফটো উপলব্ধ	690 নাম : মনোমতী ডেকা স্বামীৰ নাম: ৰবি ঘৰ নং : 263 বয়স : 83 লিঙ্গ : মহিলা	CFM1750056 ফটো উপলব্ধ



691 নাম : পবিন ডেকা মাতৃৰ নাম: মনোমতী ডেকা ঘৰ নং : ২৬৩ বয়স : 51 লিঙ্গ : পুৰুষ	CFM1750067 ফটো উপলব্ধ	692 নাম : বুবল ডেকা মাতৃৰ নাম: মনোমতি ডেকা ঘৰ নং : ২৬৩ বয়স : 44 লিঙ্গ : পুৰুষ	CFM1750089 ফটো উপলব্ধ	693 নাম : মিনতি ডেকা স্বামীৰ নাম: লবিন ডেকা ঘৰ নং : ২৬৩ বয়স : 42 লিঙ্গ : মহিলা	CFM1750078 ফটো উপলব্ধ
694 নাম : ভনিতা ডেকা স্বামীৰ নাম: বুবুল ডেকা ঘৰ নং : ২৬৩ বয়স : 40 লিঙ্গ : মহিলা	CFM1750090 ফটো উপলব্ধ	695 নাম : নিশামণি ডেকা পিতাৰ নাম: বুবুল ডেকা ঘৰ নং : 263 বয়স : 22 লিঙ্গ : মহিলা	CFM1288299 ফটো উপলব্ধ	696 নাম : উপকুল ডেকা পিতাৰ নাম: বুবুল ডেকা ঘৰ নং : 263 বয়স : 20 লিঙ্গ : পুৰুষ	UUI0061614 ফটো উপলব্ধ
697 নাম : মনোৰঞ্জন ডেকা পিতাৰ নাম: ৰাতিৰাম ঘৰ নং : ২৬৪ বয়স : 59 লিঙ্গ : পুৰুষ	CFM1750114 ফটো উপলব্ধ	698 নাম : চানটনা ডেকা স্বামীৰ নাম: মনোৰঞ্জন ঘৰ নং : ২৬৪ বয়স : 42 লিঙ্গ : মহিলা	CFM1750125 ফটো উপলব্ধ	699 নাম : ঘনশ্যাম ডেকা পিতাৰ নাম: মনোৰঞ্জন ঘৰ নং : ২৬৪ বয়স : 36 লিঙ্গ : পুৰুষ	CFM1750147 ফটো উপলব্ধ
700 নাম : সুৰদেবী ডেকা স্বামীৰ নাম: খগেন্দ্র নাথ ডেকা ঘৰ নং : ২৬৫ বয়স : 69 লিঙ্গ : মহিলা	CFM1750169 ফটো উপলব্ধ	701 নাম : বিমল চন্দ্ৰ ডেকা পিতাৰ নাম: ললিত চন্দ্ৰ ডেকা ঘৰ নং : ২৬৫ বয়স : 63 লিঙ্গ : পুৰুষ	CFM0187377 ফটো উপলব্ধ	702 নাম : খগেন্দ্র নাথ ডেকা পিতাৰ নাম: ললিত ঘৰ নং : ২৬৫ বয়স : 61 লিঙ্গ : পুৰুষ	CFM1750158 ফটো উপলব্ধ
703 নাম : তুপো মনি ডেকা স্বামীৰ নাম: বিমল চন্দ্ৰ ডেকা ঘৰ নং : ২৬৫ বয়স : 56 লিঙ্গ : মহিলা	CFM0172452 ফটো উপলব্ধ	704 নাম : দিপামনি ডেকা পিতাৰ নাম: খগেন ডেকা ঘৰ নং : ২৬৫ বয়স : 33 লিঙ্গ : মহিলা	CFM1750830 ফটো উপলব্ধ	705 নাম : ধ্ৰুৱজ্যোতি ডেকা পিতাৰ নাম: খগেন্দ্র নাথ ডেকা ঘৰ নং : ২৬৫ বয়স : 32 লিঙ্গ : পুৰুষ	CFM1750841 ফটো উপলব্ধ
706 নাম : হিমাংশু ডেকা পিতাৰ নাম: বিমল চন্দ্ৰ ডেকা ঘৰ নং : ২৬৫ বয়স : 27 লিঙ্গ : পুৰুষ	CFM0175455 ফটো উপলব্ধ	707 নাম : শিখা ডেকা পিতাৰ নাম: বিমল চন্দ্ৰ ডেকা ঘৰ নং : ২৬৫ বয়স : 27 লিঙ্গ : মহিলা	CFM0173302 ফটো উপলব্ধ	708 নাম : কুমুদ ডেকা পিতাৰ নাম: ললিত ঘৰ নং : ২৬৬ বয়স : 62 লিঙ্গ : পুৰুষ	CFM1750181 ফটো উপলব্ধ
709 নাম : মাধবী ডেকা স্বামীৰ নাম: কুমুদ ঘৰ নং : ২৬৬ বয়স : 58 লিঙ্গ : মহিলা	CFM1750192 ফটো উপলব্ধ	710 নাম : শৰত ডেকা পিতাৰ নাম: কুমুদ ডেকা ঘৰ নং : ২৬৬ বয়স : 39 লিঙ্গ : পুৰুষ	CFM1750205 ফটো উপলব্ধ	711 নাম : পদমী হালৈ স্বামীৰ নাম: সৰত ডেকা ঘৰ নং : ২৬৬ বয়স : 37 লিঙ্গ : মহিলা	CFM0311035 ফটো উপলব্ধ
712 নাম : অচ্যুত দত্ত পিতাৰ নাম: মানিক ঘৰ নং : ২৬৭ বয়স : 61 লিঙ্গ : পুৰুষ	CFM1750227 ফটো উপলব্ধ	713 নাম : গিৰিন দত্ত পিতাৰ নাম: মানিক দত্ত ঘৰ নং : ২৬৭ বয়স : 53 লিঙ্গ : পুৰুষ	CFM1750249 ফটো উপলব্ধ	714 নাম : দেবজানী দত্ত স্বামীৰ নাম: অচ্যুত ঘৰ নং : ২৬৭ বয়স : 49 লিঙ্গ : মহিলা	CFM1750238 ফটো উপলব্ধ
715 নাম : দীপজ্যোতি দত্ত পিতাৰ নাম: অচ্যুত দত্ত ঘৰ নং : ২৬৭ বয়স : 32 লিঙ্গ : পুৰুষ	CFM1750965 ফটো উপলব্ধ	716 নাম : হীৰেন দত্ত পিতাৰ নাম: অচ্যু.ত দত্ত ঘৰ নং : ২৬৭ বয়স : 32 লিঙ্গ : পুৰুষ	CFM1750807 ফটো উপলব্ধ	717 নাম : অৰবিন্দ দত্ত পিতাৰ নাম: মানিক ঘৰ নং : ২৬৮ বয়স : 62 লিঙ্গ : পুৰুষ	CFM1750250 ফটো উপলব্ধ
718 নাম : গংগা দত্ত স্বামীৰ নাম: অৰবিন্দ ঘৰ নং : ২৬৮ বয়স : 52 লিঙ্গ : মহিলা	CFM1750261 ফটো উপলব্ধ	719 নাম : বলভদ্র দত্ত পিতাৰ নাম: মানিক ঘৰ নং : ২৬৮ বয়স : 50 লিঙ্গ : পুৰুষ	CFM1750272 ফটো উপলব্ধ	720 নাম : ৰঞ্জু দত্ত স্বামীৰ নাম: বলভদ্র দত্ত ঘৰ নং : ২৬৮ বয়স : 48 লিঙ্গ : মহিলা	CFM1750283 ফটো উপলব্ধ



721 নাম : প্ৰনব দত্ত পিতাৰ নাম: অৰবিন্দ দত্ত ঘৰ নং : ২৬৮ বয়স : 34 লিঙ্গ : পুৰুষ	CFM1750307 ফটো উপলব্ধ	722 নাম : প্ৰাঞ্জল দত্ত পিতাৰ নাম: বলভদ্ৰ দত্ত ঘৰ নং : 268 বয়স : 23 লিঙ্গ : পুৰুষ	CFM0436121 ফটো উপলব্ধ	723 নাম : সনাতন দাস পিতাৰ নাম: বাতিৰাম ঘৰ নং : ২৬৯ বয়স : 54 লিঙ্গ : পুৰুষ	CFM1750318 ফটো উপলব্ধ
724 নাম : গীতাজ্জলী দাস স্বামীৰ নাম: সনাতন ঘৰ নং : ২৬৯ বয়স : 49 লিঙ্গ : মহিলা	CFM1750329 ফটো উপলব্ধ	725 নাম : হৰিশ ডেকা পিতাৰ নাম: সনাতন ডেকা ঘৰ নং : ২৬৯ বয়স : 29 লিঙ্গ : পুৰুষ	CFM0187765 ফটো উপলব্ধ	726 নাম : দেবযানী ডেকা স্বামীৰ নাম: পবিন ঘৰ নং : ২৭০ বয়স : 73 লিঙ্গ : মহিলা	CFM1750330 ফটো উপলব্ধ
727 নাম : দিগন্ত ডেকা পিতাৰ নাম: পবীন ডেকা ঘৰ নং : 270 বয়স : 44 লিঙ্গ : পুৰুষ	CFM0429738 ফটো উপলব্ধ	728 নাম : কৰুনা ডেকা মাতৃৰ নাম: দেবযানী ডেকা ঘৰ নং : ২৭০ বয়স : 43 লিঙ্গ : পুৰুষ	CFM1750341 ফটো উপলব্ধ	729 নাম : দীগন্ত ডেকা মাতৃৰ নাম: দেবযানী ডেকা ঘৰ নং : ২৭০ বয়স : 37 লিঙ্গ : পুৰুষ	CFM1750352 ফটো উপলব্ধ
730 নাম : ডময়ন্তী ৰাজবংশী ডেকা স্বামীৰ নাম: ডিগন্ত ডেকা ঘৰ নং : 270 বয়স : 35 লিঙ্গ : মহিলা	CFM0429688 ফটো উপলব্ধ	731 নাম : প্ৰতীমা ডেকা স্বামীৰ নাম: উমা ঘৰ নং : ২৭১ বয়স : 61 লিঙ্গ : মহিলা	CFM1750385 ফটো উপলব্ধ	732 নাম : পঙ্কজ ডেকা পিতাৰ নাম: উমা ঘৰ নং : ২৭১ বয়স : 41 লিঙ্গ : পুৰুষ	CFM1750396 ফটো উপলব্ধ
733 নাম : পোনাকা ডেকা পিতাৰ নাম: উমা ঘৰ নং : ২৭১ বয়স : 39 লিঙ্গ : পুৰুষ	CFM1750409 ফটো উপলব্ধ	734 নাম : হৰেকৃষ্ণ ডেকা পিতাৰ নাম: উমা কান্ত ডেকা ঘৰ নং : 271 বয়স : 25 লিঙ্গ : পুৰুষ	CFM0445288 ফটো উপলব্ধ	735 নাম : অমতা ডেকা পিতাৰ নাম: গোবিন্দ ঘৰ নং : ২৭২ বয়স : 53 লিঙ্গ : পুৰুষ	CFM1750410 ফটো উপলব্ধ
736 নাম : সাবিত্ৰী ডেকা স্বামীৰ নাম: অমতা ঘৰ নং : ২৭২ বয়স : 48 লিঙ্গ : মহিলা	CFM1750421 ফটো উপলব্ধ	737 নাম : অন্নদা ডেকা স্বামীৰ নাম: মনো ঘৰ নং : ২৭৩ বয়স : 51 লিঙ্গ : মহিলা	CFM1750443 ফটো উপলব্ধ	738 নাম : অজিত ডেকা পিতাৰ নাম: মনো ঘৰ নং : ২৭৩ বয়স : 41 লিঙ্গ : পুৰুষ	CFM1750454 ফটো উপলব্ধ
739 নাম : অৰবিন্দ ডেকা পিতাৰ নাম: মনো ঘৰ নং : ২৭৩ বয়স : 38 লিঙ্গ : পুৰুষ	CFM1750476 ফটো উপলব্ধ	740 নাম : কমলা কান্ত ৰায় পিতাৰ নাম: মধুৰাম ঘৰ নং : ২৭৫ বয়স : 59 লিঙ্গ : পুৰুষ	CFM1750487 ফটো উপলব্ধ	741 নাম : দিপালী ৰয় স্বামীৰ নাম: কমলাকান্ত ৰয় ঘৰ নং : ২৭৫ বয়স : 47 লিঙ্গ : মহিলা	CFM1928627 ফটো উপলব্ধ
742 নাম : বিশ্বজিত ৰয় পিতাৰ নাম: কমলা ঘৰ নং : ২৭৫ বয়স : 37 লিঙ্গ : পুৰুষ	CFM1750498 ফটো উপলব্ধ	743 নাম : অংকুৰ ৰয় পিতাৰ নাম: কমলা কান্ত ৰয় ঘৰ নং : 275 বয়স : 20 লিঙ্গ : পুৰুষ	UUI0064550 ফটো উপলব্ধ	744 নাম : পৰিষ্কাৰিত ৰয় পিতাৰ নাম: ধনাৰাম ঘৰ নং : ২৭৬ বয়স : 60 লিঙ্গ : পুৰুষ	CFM1750501 ফটো উপলব্ধ
745 নাম : জয়মতী ৰয় স্বামীৰ নাম: পৰিষ্কাৰিত ঘৰ নং : ২৭৬ বয়স : 54 লিঙ্গ : মহিলা	CFM1750512 ফটো উপলব্ধ	746 নাম : হেমন্ত ৰয় পিতাৰ নাম: পৰিষ্কাৰিত ৰয় ঘৰ নং : 276 বয়স : 32 লিঙ্গ : পুৰুষ	CFM0422055 ফটো উপলব্ধ	747 নাম : দীপশিখা ৰয় স্বামীৰ নাম: হেমন্ত ৰয় ঘৰ নং : 276 বয়স : 27 লিঙ্গ : মহিলা	CFM1301290 ফটো উপলব্ধ
748 নাম : গংগাৰ বড়ো মাতৃৰ নাম: বাংগালী বড়ো ঘৰ নং : ২৭৬ক বয়স : 53 লিঙ্গ : পুৰুষ	CFM1750534 ফটো উপলব্ধ	749 নাম : নেউলী বড়ো স্বামীৰ নাম: গংগাৰ বড়ো ঘৰ নং : ২৭৬ক বয়স : 51 লিঙ্গ : মহিলা	CFM1750545 ফটো উপলব্ধ	750 নাম : গনেশ মেধি পিতাৰ নাম: অনন্ত মেধি ঘৰ নং : ২৭৭ বয়স : 63 লিঙ্গ : পুৰুষ	CFM0518829 ফটো উপলব্ধ



<p>751</p> <p>CFM0438275</p> <p>নাম : গবিন্দ বড়ো পিতাৰ নাম: জিতেন বড়ো ঘৰ নং : ২৮৩ বয়স : 23 লিঙ্গ : পুৰুষ</p> <p>ফটো উপলব্ধ</p>	<p>752</p> <p>CFM1928741</p> <p>নাম : পদুমী হালৈ স্বামীৰ নাম: সনাতন হালৈ ঘৰ নং : 438 বয়স : 34 লিঙ্গ : মহিলা</p> <p>ফটো উপলব্ধ</p>	<p>753</p> <p>UUI0078618</p> <p>নাম : ভাবনা ডেকা স্বামীৰ নাম: পিংকু ডেকা ঘৰ নং : 443 বয়স : 22 লিঙ্গ : মহিলা</p> <p>ফটো উপলব্ধ</p>
<p>754</p> <p>CFM0507137</p> <p>নাম : অনামিকা দাশ স্বামীৰ নাম: সনজিব দাস ঘৰ নং : 447 বয়স : 30 লিঙ্গ : মহিলা</p> <p>ফটো উপলব্ধ</p>	<p>755</p> <p>UUI0140988</p> <p>নাম : ছবিৰন বেগম স্বামীৰ নাম: ৰাজীব আলী ঘৰ নং : ঘৰ নং 19 বয়স : 23 লিঙ্গ : মহিলা</p> <p>ফটো উপলব্ধ</p>	<p>756</p> <p>UUI0108449</p> <p>নাম : গনেশ বসুমতাৰী মাতৃৰ নাম: অনিমা বসুমতাৰী ঘৰ নং : 132 বয়স : 19 লিঙ্গ : পুৰুষ</p> <p>ফটো উপলব্ধ</p>
<p>757</p> <p>JXG0354316</p> <p>নাম : পম্পী দত্ত স্বামীৰ নাম: দীপজ্যোতি দত্ত ঘৰ নং : এইচ.নো-267 বয়স : 28 লিঙ্গ : মহিলা</p> <p>ফটো উপলব্ধ</p>	<p>758</p> <p>UUI0038026</p> <p>নাম : হেমন্ত বসুমতাৰী পিতাৰ নাম: চহেন্দ্ৰ বসুমতাৰী ঘৰ নং : হাউচ নো.166 বয়স : 20 লিঙ্গ : পুৰুষ</p> <p>ফটো উপলব্ধ</p>	<p>759</p> <p>UUI0118059</p> <p>নাম : বিনদাও ৰামচিয়াৰী পিতাৰ নাম: বিলাসুৰ ৰামচিয়াৰী ঘৰ নং : ধৰ নং-206 বয়স : 20 লিঙ্গ : পুৰুষ</p> <p>ফটো উপলব্ধ</p>
<p>760</p> <p>CFM0267005</p> <p>নাম : জোনালি পাঠক স্বামীৰ নাম: মৃদুল পাঠক ঘৰ নং : NA বয়স : 34 লিঙ্গ : মহিলা</p> <p>ফটো উপলব্ধ</p>	<p>761</p> <p>CFM0295626</p> <p>নাম : ববিতা বৈশ্য স্বামীৰ নাম: পংকজ বৈশ্য ঘৰ নং : না বয়স : 33 লিঙ্গ : মহিলা</p> <p>ফটো উপলব্ধ</p>	<p>762</p> <p>CFM0296921</p> <p>নাম : গবিন্দ বসুমতাৰী পিতাৰ নাম: ফুকন বসুমতাৰী ঘৰ নং : না বয়স : 28 লিঙ্গ : পুৰুষ</p> <p>ফটো উপলব্ধ</p>
<p>763</p> <p>CFM0475079</p> <p>নাম : সোৰাংচা বসুমতাৰী পিতাৰ নাম: নবিন বসুমতাৰী ঘৰ নং : না বয়স : 28 লিঙ্গ : পুৰুষ</p> <p>ফটো উপলব্ধ</p>	<p>764</p> <p>CFM0296939</p> <p>নাম : শচীন বসুমতাৰী পিতাৰ নাম: চহেন্দ্ৰ বসুমতাৰী ঘৰ নং : না বয়স : 26 লিঙ্গ : পুৰুষ</p> <p>ফটো উপলব্ধ</p>	<p>765</p> <p>CFM0478826</p> <p>নাম : জৌতিশ বসুমতাৰী পিতাৰ নাম: নবিন বসুমতাৰী ঘৰ নং : না বয়স : 26 লিঙ্গ : পুৰুষ</p> <p>ফটো উপলব্ধ</p>





766	1	UU10197046
নাম : নবজিত বড়ো পিতাৰ নাম: কেশব বড়ো ঘৰ নং : 174 বয়স : 18 লিঙ্গ : পুৰুষ		
ফটো উপলব্ধ		

767	1	UU10197087
নাম : সোৰাথী বড়ো পিতাৰ নাম: কেশব বড়ো ঘৰ নং : 174 বয়স : 22 লিঙ্গ : মহিলা		
ফটো উপলব্ধ		

768	1	UU10204404
নাম : ৰিপুঞ্জয় বড়ো পিতাৰ নাম: বাপুকন বড়ো ঘৰ নং : 72 বয়স : 19 লিঙ্গ : পুৰুষ		
ফটো উপলব্ধ		

769	1	UU10208165
নাম : জিণ্টু কলিতা স্বামীৰ নাম: প্ৰানকৃষ্ণ কলিতা ঘৰ নং : 03 বয়স : 37 লিঙ্গ : মহিলা		
ফটো উপলব্ধ		

ভোটাৰৰ সাৰাংশ

A) ভোটাৰৰ সংখ্যা

	তালিকাৰ প্ৰকাৰ	তালিকাৰ চিনাক্তকৰণ	ভোটাৰৰ সংখ্যা							
			পুৰুষ	মহিলা	ওয় লিঙ্গ	মুঠ				
I	মূল তালিকা	মূল তালিকা	বিশেষ সংশোধন, 2026 চনৰ পূৰ্বৰ 2025 চনৰ মূল তালিকাৰ লগত থকা সংযোজন সমূহ একত্ৰিতকৰণ কৰা তালিকা।				388	377	0	765
II	যোগ তালিকা	পৰিপূৰক 1	বিশেষ সংক্ষিপ্ত সংশোধন, 2026				0	0	0	0
		পৰিপূৰক 2	অনবিচ্ছিন্ন সংশোধন 2026				2	2	0	4
			মুঠ				2	2	0	4
III	বিয়োজন তালিকা	পৰিপূৰক 1	বিশেষ সংক্ষিপ্ত সংশোধন, 2026				1	0	0	1
		পৰিপূৰক 2	অনবিচ্ছিন্ন সংশোধন 2026				27	16	0	43
			মুঠ				28	16	0	44
IV	লিংগ ক্ষেত্ৰত পৰিবৰ্তনৰ বাবে পাৰ্থক্য					0	0	0	0	
এই সংশোধনৰ পিছত ভোটাৰ তালিকাত ভোটাৰৰ মুঠ সংখ্যা (I+II-III+IV)						362	363	0	725	

B) শুধৰনীৰ সংখ্যা

তালিকাৰ প্ৰকাৰ	তালিকাৰ চিনাক্তকৰণ	শুধৰনীৰ সংখ্যা
পৰিপূৰক 1	বিশেষ সংক্ষিপ্ত সংশোধন, 2026	4
পৰিপূৰক 2	অনবিচ্ছিন্ন সংশোধন 2026	1
	মুঠ	5

নিৰ্বাচক পঞ্জীয়ন বিষয়াৰ স্বাক্ষৰ

E-মূত, S-স্থানান্তৰিত/ বাসস্থান পৰিবৰ্তন, R-প্ৰতিলিপি, M-নিখোজ, Q-অযোগ্য