



ভোটাৰ তালিকা 2026 S03 অসম

বিধানসভা সমষ্টিৰ নম্বৰ, নাম আৰু সংৰক্ষণৰ স্থিতি : 42 - বাক্সা (অনুসূচিত জনজাতি)		খণ্ড নং : 156																			
এই বিধানসভা সমষ্টিতো কোন সংসদীয় সমষ্টিৰ অন্তৰ্গত তাৰ নম্বৰ, নাম আৰু সংৰক্ষণ স্থিতি : 1 - কোকৰাঝাৰ (অনুসূচিত জনজাতি)																					
1. সংশোধনৰ বিৱৰণ																					
সংশোধনৰ বছৰ	2026	তালিকাৰ চিনাক্তকৰণ																			
ভিত্তি তাৰিখ	01-04-2026	বিশেষ সংশোধন, 2026 চনৰ পূৰ্বৰ 2025 চনৰ মূল তালিকাৰ লগত থকা সংযোজন সমূহ একত্ৰিতকৰণ কৰা তালিকা।																			
সংশোধনৰ প্ৰকাৰ	বিশেষ সংশোধন 2026																				
প্ৰকাশনৰ তাৰিখ	23-03-2026																				
2. খণ্ড আৰু ভোটগ্ৰহন কেন্দ্ৰৰ বিৱৰণ																					
খণ্ডৰ অন্তৰ্গত এলেকা সমূহৰ নম্বৰ আৰু নাম																					
1-শ্ৰীপুৰদেওৰ	<table border="1" style="width: 100%; border-collapse: collapse;"> <tr> <td>মূল চহৰ/গাওঁ</td> <td>: শ্ৰীপুৰ দেওৰ</td> </tr> <tr> <td>ৱাৰ্ড নং</td> <td>:</td> </tr> <tr> <td>ডাকঘৰ</td> <td>: মুছলপুৰ</td> </tr> <tr> <td>পুলিচ থানা</td> <td>: মুছলপুৰ</td> </tr> <tr> <td>ব্লক</td> <td>: বাক্সা</td> </tr> <tr> <td>ৰাজহ চক্ৰ</td> <td>: বাক্সা</td> </tr> <tr> <td>জিলা</td> <td>: বাক্সা</td> </tr> <tr> <td>পিনকোড</td> <td>: 781372</td> </tr> </table>					মূল চহৰ/গাওঁ	: শ্ৰীপুৰ দেওৰ	ৱাৰ্ড নং	:	ডাকঘৰ	: মুছলপুৰ	পুলিচ থানা	: মুছলপুৰ	ব্লক	: বাক্সা	ৰাজহ চক্ৰ	: বাক্সা	জিলা	: বাক্সা	পিনকোড	: 781372
মূল চহৰ/গাওঁ	: শ্ৰীপুৰ দেওৰ																				
ৱাৰ্ড নং	:																				
ডাকঘৰ	: মুছলপুৰ																				
পুলিচ থানা	: মুছলপুৰ																				
ব্লক	: বাক্সা																				
ৰাজহ চক্ৰ	: বাক্সা																				
জিলা	: বাক্সা																				
পিনকোড	: 781372																				
3. ভোটগ্ৰহন কেন্দ্ৰৰ বিৱৰণ																					
ভোটগ্ৰহন কেন্দ্ৰৰ নম্বৰ আৰু নাম :		ভোটগ্ৰহন কেন্দ্ৰৰ প্ৰকাৰ (পুৰুষ/মহিলা/সাধাৰণ)		সাধাৰণ																	
156 - মনসা মিলন হাই স্কুল (সোঁ শাখা)		খণ্ডৰ অন্তৰ্গত সহায়ক ভোটগ্ৰহন কেন্দ্ৰৰ সংখ্যা :		0																	
ভোটগ্ৰহন কেন্দ্ৰৰ ঠিকনা :																					
মনসা মিলন হাই স্কুল, কোথালী নং ১, শ্ৰীপুৰ দেওৰ																					
4. ভোটাৰৰ সংখ্যা																					
আৰম্ভনি ক্ৰমিক নং	শেষ ক্ৰমিক নং	মুঠ ভোটাৰ																			
		পুৰুষ	মহিলা	৩য় লিঙ্গ	মুঠ																
1	1127	528	567	0	1095																

নিৰ্বাচক পঞ্জীয়ন বিষয়াৰ স্বাক্ষৰ



Nazri Naksha

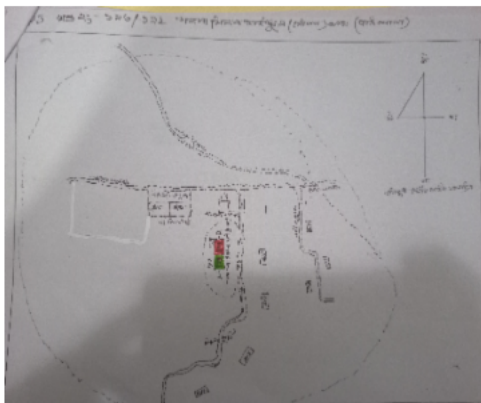

Google Map View

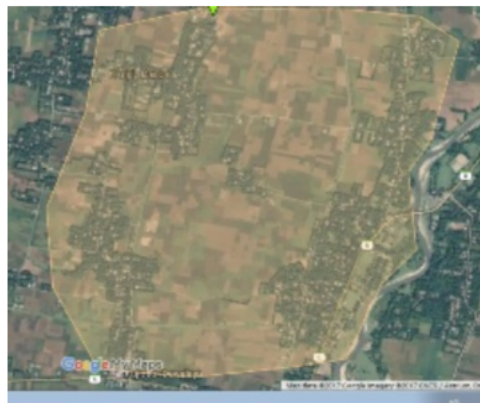

Polling Station Building Front View



ভোটগ্ৰহন কেন্দ্ৰৰ সন্মুখৰ দৃশ্য



Cad View

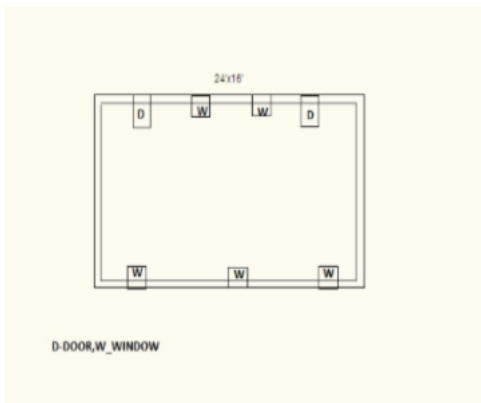

Key MAP View

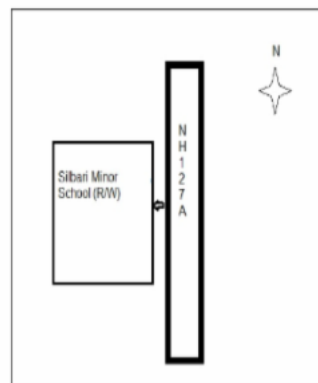



1 নাম : বিনা কলিতা স্বামীৰ নাম : তৰনি কলিতা ঘৰ নং : 0 বয়স : 49 লিঙ্গ : মহিলা	CFM0289074 ফটো উপলব্ধ	2 নাম : গৰিমা দাশ কলিতা স্বামীৰ নাম : ৰঞ্জিত কলিতা ঘৰ নং : 0 বয়স : 35 লিঙ্গ : মহিলা	CFM0274324 ফটো উপলব্ধ	3 নাম : মৈনা ৰয় স্বামীৰ নাম : চম্পক ৰয় ঘৰ নং : 0 বয়স : 31 লিঙ্গ : মহিলা	CFM0276907 ফটো উপলব্ধ
4 নাম : বেসাৰী বড়ো স্বামীৰ নাম : চম্পক মেধী ঘৰ নং : 0 বয়স : 27 লিঙ্গ : মহিলা	CFM0419424 ফটো উপলব্ধ	5 নাম : মনিষা ডেকা দাস স্বামীৰ নাম : চম্পক দাস ঘৰ নং : 0 বয়স : 25 লিঙ্গ : মহিলা	CFM0285551 ফটো উপলব্ধ	6 নাম : কৃষ্ণা ৰায় পিতাৰ নাম : বিবেক ৰায় ঘৰ নং : 0 বয়স : 22 লিঙ্গ : মহিলা	CFM7171523 ফটো উপলব্ধ
7 নাম : মনজিৎ পাঠক পিতাৰ নাম : দীনেশ পাঠক ঘৰ নং : 0 বয়স : 21 লিঙ্গ : পুৰুষ	CFM7171424 ফটো উপলব্ধ	8 নাম : মনিৰাম দৈমাৰী পিতাৰ নাম : ইনচং ঘৰ নং : 1 বয়স : 55 লিঙ্গ : পুৰুষ	CFM1714563 ফটো উপলব্ধ	9 নাম : মঞ্জু ৰামচিয়াৰী দৈমাৰী স্বামীৰ নাম : মনিৰাম দৈমাৰী ঘৰ নং : 1 বয়স : 47 লিঙ্গ : মহিলা	CFM1714574 ফটো উপলব্ধ
10 নাম : বুবি কাকুতি পাঠক স্বামীৰ নাম : ৰত্নমান পাঠক ঘৰ নং : 1 বয়স : 39 লিঙ্গ : মহিলা	CFM0412494 ফটো উপলব্ধ	11 নাম : শুক্লা ঘোষ স্বামীৰ নাম : কনজীত পাঠক ঘৰ নং : 1 বয়স : 32 লিঙ্গ : মহিলা	CFM1282953 ফটো উপলব্ধ	12 নাম : প্ৰাঞ্জল দৈমাৰী পিতাৰ নাম : মনি ৰাম দৈমাৰী ঘৰ নং : 1 বয়স : 26 লিঙ্গ : পুৰুষ	CFM0517011 ফটো উপলব্ধ
13 নাম : বিলিফাং দৈমাৰী পিতাৰ নাম : মনিৰাম দৈমাৰী ঘৰ নং : 01 বয়স : 23 লিঙ্গ : পুৰুষ	CFM7184286 ফটো উপলব্ধ	14 নাম : গালী বড়ো স্বামীৰ নাম : বিনয় বড়ো ঘৰ নং : 2 বয়স : 46 লিঙ্গ : মহিলা	CFM1724001 ফটো উপলব্ধ	15 নাম : বিনয় বড়ো পিতাৰ নাম : মঙ্গল ঘৰ নং : 2 বয়স : 44 লিঙ্গ : পুৰুষ	CFM1714585 ফটো উপলব্ধ
16 নাম : গালি বড়ো স্বামীৰ নাম : বিনয় বড়ো ঘৰ নং : 2 বয়স : 42 লিঙ্গ : মহিলা	CFM1928434 ফটো উপলব্ধ	17 নাম : মুকেশ বড়ো পিতাৰ নাম : বিনয় বড়ো ঘৰ নং : 2 বয়স : 33 লিঙ্গ : পুৰুষ	CFM1724078 ফটো উপলব্ধ	18 নাম : কবিতা বড়ো পিতাৰ নাম : বিনয় বড়ো ঘৰ নং : 2 বয়স : 26 লিঙ্গ : মহিলা	CFM0315325 ফটো উপলব্ধ
19 নাম : চমশ্ৰী বড়ো স্বামীৰ নাম : এলাৰাম ঘৰ নং : 0 বয়স : 79 লিঙ্গ : মহিলা	CFM1714610 ফটো উপলব্ধ	20 নাম : সোমবাৰ বড়ো পিতাৰ নাম : এলাৰাম ঘৰ নং : 0 বয়স : 49 লিঙ্গ : পুৰুষ	CFM1714596 ফটো উপলব্ধ	21 নাম : লউগী বড়ো স্বামীৰ নাম : সোমবাৰ বড়ো ঘৰ নং : 0 বয়স : 42 লিঙ্গ : মহিলা	CFM1714609 ফটো উপলব্ধ
22 নাম : উৰ্বশী বড়ো পিতাৰ নাম : সোমবাৰ বড়ো ঘৰ নং : 0 বয়স : 80 লিঙ্গ : মহিলা	CFM1928241 ফটো উপলব্ধ	23 নাম : চাউশ্ৰী বড়ো স্বামীৰ নাম : ভূপেন বড়ো ঘৰ নং : 0 বয়স : 46 লিঙ্গ : মহিলা	CFM1714632 ফটো উপলব্ধ	24 নাম : দৈমালা বড়ো পিতাৰ নাম : ভূপেন বড়ো ঘৰ নং : 0 বয়স : 31 লিঙ্গ : পুৰুষ	CFM0191858 ফটো উপলব্ধ
25 নাম : বিশ্বনাথ বসুমতাৰী পিতাৰ নাম : সনাৰাম ঘৰ নং : 8 বয়স : 63 লিঙ্গ : পুৰুষ	CFM1714643 ফটো উপলব্ধ	26 নাম : মৰমী বসুমতাৰী স্বামীৰ নাম : বিশ্বনাথ বসুমতাৰী ঘৰ নং : 8 বয়স : 59 লিঙ্গ : মহিলা	CFM1714654 ফটো উপলব্ধ	27 নাম : শংকৰ বসুমতাৰী পিতাৰ নাম : বিশ্ব ঘৰ নং : 8 বয়স : 44 লিঙ্গ : পুৰুষ	CFM1714665 ফটো উপলব্ধ
28 নাম : বাবল বসুমতাৰী পিতাৰ নাম : বিশ্ব ঘৰ নং : 8 বয়স : 42 লিঙ্গ : পুৰুষ	CFM1714676 ফটো উপলব্ধ	29 নাম : মধুৰাম বসুমতাৰী পিতাৰ নাম : বিশ্ব ঘৰ নং : 8 বয়স : 40 লিঙ্গ : পুৰুষ	CFM1714687 ফটো উপলব্ধ	30 নাম : শনিৰাম বড়ো পিতাৰ নাম : গোপা ঘৰ নং : 5 বয়স : 94 লিঙ্গ : পুৰুষ	CFM1714698 ফটো উপলব্ধ



31 নাম : চন্ডলি বড়ো স্বামীৰ নাম : শনিৰাম ঘৰ নং : ৫ বয়স : 77 লিঙ্গ : মহিলা	CFM1714701 ফটো উপলব্ধ	32 নাম : ঘনশ্যাম বড়ো পিতাৰ নাম : সুনিৰাম বড়ো ঘৰ নং : ৫ বয়স : 39 লিঙ্গ : পুৰুষ	CFM1714712 ফটো উপলব্ধ	33 নাম : মহিন্দ্র বড়ো পিতাৰ নাম : সুনিৰাম বড়ো ঘৰ নং : ৫ বয়স : 36 লিঙ্গ : পুৰুষ	CFM1724089 ফটো উপলব্ধ
34 নাম : নয়ন বড়ো পিতাৰ নাম : শনিৰাম বড়ো ঘৰ নং : 5 বয়স : 34 লিঙ্গ : পুৰুষ	UUI0106021 ফটো উপলব্ধ	35 নাম : পদ্মা বড়ো স্বামীৰ নাম : নয়ন বড়ো ঘৰ নং : ৫ বয়স : 29 লিঙ্গ : মহিলা	CFM0472217 ফটো উপলব্ধ	36 নাম : ৰংজলি বড়ো স্বামীৰ নাম : মহেন্দ্র বড়ো ঘৰ নং : 05 বয়স : 28 লিঙ্গ : মহিলা	LQW0150565 ফটো উপলব্ধ
S 37 নাম : জীৱিকা বড়ো পিতাৰ নাম : শনিৰাম বড়ো ঘৰ নং : ৫ বয়স : 25 লিঙ্গ : মহিলা	CFM0312421 ফটো উপলব্ধ	38 নাম : দীত্বে সোৱা বোৱী মাতৃৰ নাম : ৰাউলী বড়ো ঘৰ নং : ৬ বয়স : 24 লিঙ্গ : পুৰুষ	CFM0472498 ফটো উপলব্ধ	39 নাম : ঋষিৰাজ বড়ো পিতাৰ নাম : ভবিন বড়ো ঘৰ নং : ৬ বয়স : 26 লিঙ্গ : পুৰুষ	CFM0475608 ফটো উপলব্ধ
40 নাম : ভবিন বড়ো পিতাৰ নাম : গুৰু ঘৰ নং : ৬খ বয়স : 49 লিঙ্গ : পুৰুষ	CFM1714767 ফটো উপলব্ধ	41 নাম : দীৰ্ঘম সোনা বড়ো পিতাৰ নাম : ফুজংচাৰ বড়ো ঘৰ নং : ৬ক বয়স : 49 লিঙ্গ : পুৰুষ	CFM1714745 ফটো উপলব্ধ	42 নাম : ৰাউলী বড়ো স্বামীৰ নাম : ফুজংচাৰ বড়ো ঘৰ নং : ৬ক বয়স : 49 লিঙ্গ : মহিলা	CFM1714756 ফটো উপলব্ধ
43 নাম : অনী বোৱো স্বামীৰ নাম : ভবিন ঘৰ নং : ৬খ বয়স : 36 লিঙ্গ : মহিলা	CFM1714778 ফটো উপলব্ধ	S 44 নাম : কলী বসুমতাৰী স্বামীৰ নাম : সনিৰাম ঘৰ নং : ৭ বয়স : 89 লিঙ্গ : মহিলা	CFM1714789 ফটো উপলব্ধ	45 নাম : চবীন বসুমতাৰী পিতাৰ নাম : সনিৰাম ঘৰ নং : ৭ বয়স : 55 লিঙ্গ : পুৰুষ	CFM1714790 ফটো উপলব্ধ
46 নাম : পূৰ্ণিমা ৰাশিআৰী স্বামীৰ নাম : চবিন ঘৰ নং : ৭ বয়স : 45 লিঙ্গ : মহিলা	CFM1714803 ফটো উপলব্ধ	47 নাম : অনিমা বসুমতাৰী পিতাৰ নাম : সনিৰাম বসুমতাৰী ঘৰ নং : ৭ বয়স : 44 লিঙ্গ : মহিলা	CFM1714814 ফটো উপলব্ধ	48 নাম : ফংবিলি বসুমতাৰী পিতাৰ নাম : সনিৰাম বসুমতাৰী ঘৰ নং : 07 বয়স : 24 লিঙ্গ : মহিলা	CFM1312438 ফটো উপলব্ধ
49 নাম : কান্দৰা বড়ো পিতাৰ নাম : বংশী বড়ো ঘৰ নং : ৮ বয়স : 64 লিঙ্গ : পুৰুষ	CFM1714825 ফটো উপলব্ধ	50 নাম : থানেশ্বৰী বড়ো স্বামীৰ নাম : কান্দুৰা বড়ো ঘৰ নং : ৮ বয়স : 46 লিঙ্গ : মহিলা	CFM1714836 ফটো উপলব্ধ	51 নাম : কন্দৰ্প কুমাৰ বড়ো পিতাৰ নাম : চিনা বড়ো ঘৰ নং : ৯ বয়স : 67 লিঙ্গ : পুৰুষ	CFM1714847 ফটো উপলব্ধ
52 নাম : জগত বড়ো পিতাৰ নাম : কন্দৰ্প ঘৰ নং : ৯ বয়স : 45 লিঙ্গ : পুৰুষ	CFM1714869 ফটো উপলব্ধ	53 নাম : ভকত বড়ো পিতাৰ নাম : কন্দৰ্প ঘৰ নং : ৯ বয়স : 43 লিঙ্গ : পুৰুষ	CFM1714870 ফটো উপলব্ধ	54 নাম : পূৰ্ণিমা বড়ো স্বামীৰ নাম : ভকত বড়ো ঘৰ নং : ৯ বয়স : 38 লিঙ্গ : মহিলা	CFM1714881 ফটো উপলব্ধ
55 নাম : কামিনী বড়ো স্বামীৰ নাম : জগত বড়ো ঘৰ নং : ৯ বয়স : 35 লিঙ্গ : মহিলা	CFM1724114 ফটো উপলব্ধ	56 নাম : ৰহিত বড়ো পিতাৰ নাম : ভগত বড়ো ঘৰ নং : 09 বয়স : 20 লিঙ্গ : পুৰুষ	UUI0095992 ফটো উপলব্ধ	57 নাম : মনেশ্বৰ দৈমাৰী পিতাৰ নাম : ইনচং ঘৰ নং : ১০ বয়স : 60 লিঙ্গ : পুৰুষ	CFM1714892 ফটো উপলব্ধ
58 নাম : নলিনী বড়ো দৈমাৰী স্বামীৰ নাম : মনেশ্বৰ দৈমাৰী ঘৰ নং : ১০ বয়স : 51 লিঙ্গ : মহিলা	CFM1714905 ফটো উপলব্ধ	S 59 নাম : অনিতা দৈমাৰী পিতাৰ নাম : মনেশ্বৰ দৈমাৰী ঘৰ নং : ১০ বয়স : 30 লিঙ্গ : মহিলা	CFM0194704 ফটো উপলব্ধ	60 নাম : অংকুৰ দৈমাৰী পিতাৰ নাম : মনেশ্বৰ দৈমাৰী ঘৰ নং : 10 বয়স : 24 লিঙ্গ : পুৰুষ	CFM1283548 ফটো উপলব্ধ



S 61 নাম : ভদ্রেেশ্বৰ বড়ো পিতাৰ নাম: শহাৰাম ঘৰ নং : ১১ বয়স : 59 লিঙ্গ : পুৰুষ	CFM1714949 ফটো উপলব্ধ	62 নাম : মানিক বড়ো পিতাৰ নাম: শহাৰাম ঘৰ নং : ১১ বয়স : 54 লিঙ্গ : পুৰুষ	CFM1714961 ফটো উপলব্ধ	63 নাম : দুৰ্গেশ্বৰী বড়ো স্বামীৰ নাম: ভদ্রেেশ্বৰ ঘৰ নং : ১১ বয়স : 53 লিঙ্গ : মহিলা	CFM1714950 ফটো উপলব্ধ
64 নাম : পদমী বড়ো স্বামীৰ নাম: মানিক বড়ো ঘৰ নং : ১১ বয়স : 48 লিঙ্গ : মহিলা	CFM1714972 ফটো উপলব্ধ	65 নাম : মনু বড়ো পিতাৰ নাম: ভদ্রেেশ্বৰ বড়ো ঘৰ নং : ১১ বয়স : 37 লিঙ্গ : মহিলা	CFM1714983 ফটো উপলব্ধ	S 66 নাম : লিটমনি বড়ো পিতাৰ নাম: ভদ্রেেশ্বৰ বড়ো ঘৰ নং : ১১ বয়স : 27 লিঙ্গ : মহিলা	CFM0148106 ফটো উপলব্ধ
67 নাম : মহিমা বড়ো পিতাৰ নাম: মানিক বড়ো ঘৰ নং : 11 বয়স : 23 লিঙ্গ : মহিলা	UUI0133835 ফটো উপলব্ধ	68 নাম : চন্দীৰাম বড়ো পিতাৰ নাম: শহাৰাম ঘৰ নং : ১১ বয়স : 56 লিঙ্গ : পুৰুষ	CFM1714994 ফটো উপলব্ধ	69 নাম : মাইকন বড়ো স্বামীৰ নাম: চন্দীৰাম ঘৰ নং : ১১ বয়স : 49 লিঙ্গ : মহিলা	CFM1715000 ফটো উপলব্ধ
70 নাম : পূৰ্ণ বড়ো পিতাৰ নাম: চন্দীৰাম ঘৰ নং : ১১ বয়স : 38 লিঙ্গ : পুৰুষ	CFM1715011 ফটো উপলব্ধ	71 নাম : চন্দন বড়ো পিতাৰ নাম: চন্দীৰাম বড়ো ঘৰ নং : ১১ বয়স : 27 লিঙ্গ : পুৰুষ	CFM0152058 ফটো উপলব্ধ	72 নাম : মনু বড়ো পিতাৰ নাম: চন্দীৰাম বড়ো ঘৰ নং : ১১ বয়স : 27 লিঙ্গ : পুৰুষ	CFM0152066 ফটো উপলব্ধ
73 নাম : দিপালি বড়ো দিপালি বড়ো পিতাৰ নাম: পূৰ্ণ বড়ো ঘৰ নং : ১১ বয়স : 27 লিঙ্গ : মহিলা	CFM0186312 ফটো উপলব্ধ	74 নাম : সম্বাৰ দৈমাৰী পিতাৰ নাম: ইনচং ঘৰ নং : ১৩ বয়স : 69 লিঙ্গ : পুৰুষ	CFM1715022 ফটো উপলব্ধ	75 নাম : বিমলা দৈমাৰী স্বামীৰ নাম: সম্বৰু ঘৰ নং : ১৩ বয়স : 61 লিঙ্গ : মহিলা	CFM1715033 ফটো উপলব্ধ
76 নাম : সতীশ চন্দ্ৰ দৈমাৰী পিতাৰ নাম: সম্বৰুধৰ দৈমাৰী ঘৰ নং : ১৩ বয়স : 57 লিঙ্গ : পুৰুষ	CFM1715044 ফটো উপলব্ধ	77 নাম : ৰিণা বসুমতাৰী স্বামীৰ নাম: সতিশ দাঙ্গমাৰী ঘৰ নং : ১৩ বয়স : 56 লিঙ্গ : মহিলা	CFM1715055 ফটো উপলব্ধ	78 নাম : সনেশ্বৰ দৈমাৰী পিতাৰ নাম: সম্বৰু ঘৰ নং : ১৩ বয়স : 45 লিঙ্গ : পুৰুষ	CFM1715066 ফটো উপলব্ধ
79 নাম : বলবলি দৈমাৰী স্বামীৰ নাম: সনেশ্বৰ দৈমাৰী ঘৰ নং : ১৩ বয়স : 38 লিঙ্গ : মহিলা	CFM1715077 ফটো উপলব্ধ	80 নাম : অজীত দৈমাৰী পিতাৰ নাম: সম্বৰু ঘৰ নং : ১৩ বয়স : 38 লিঙ্গ : পুৰুষ	CFM1715088 ফটো উপলব্ধ	81 নাম : জমুনা দৈমাৰী স্বামীৰ নাম: অজীত দৈমাৰী ঘৰ নং : ১৩ বয়স : 34 লিঙ্গ : মহিলা	CFM1715099 ফটো উপলব্ধ
82 নাম : তৰালী দৈমাৰী পিতাৰ নাম: সনেশ্বৰ দৈমাৰী ঘৰ নং : 013 বয়স : 20 লিঙ্গ : মহিলা	UUI0143024 ফটো উপলব্ধ	83 নাম : ভবেন বড়ো পিতাৰ নাম: এলীৰাম ঘৰ নং : ১৪ বয়স : 64 লিঙ্গ : পুৰুষ	CFM1715102 ফটো উপলব্ধ	84 নাম : অমিলা বড়ো স্বামীৰ নাম: ভবেন ঘৰ নং : ১৪ বয়স : 59 লিঙ্গ : মহিলা	CFM1715113 ফটো উপলব্ধ
S 85 নাম : মামনি বড়ো স্বামীৰ নাম: সুৰেশ্বৰ বড়ো ঘৰ নং : ১৪ বয়স : 46 লিঙ্গ : মহিলা	CFM1715135 ফটো উপলব্ধ	S 86 নাম : সুৰেশ্বৰ বড়ো পিতাৰ নাম: ভবেন ঘৰ নং : ১৪ বয়স : 43 লিঙ্গ : পুৰুষ	CFM1715124 ফটো উপলব্ধ	S 87 নাম : সঞ্জীব বড়ো পিতাৰ নাম: ভবেন ঘৰ নং : ১৪ বয়স : 42 লিঙ্গ : পুৰুষ	CFM1715146 ফটো উপলব্ধ
S 88 নাম : পম্পী বড়ো স্বামীৰ নাম: সঞ্জীব বড়ো ঘৰ নং : ১৪ বয়স : 40 লিঙ্গ : মহিলা	CFM1715157 ফটো উপলব্ধ	89 নাম : থানেশ্বৰ বসুমতাৰী পিতাৰ নাম: সনাৰাম ঘৰ নং : ১৫ বয়স : 62 লিঙ্গ : পুৰুষ	CFM1715168 ফটো উপলব্ধ	90 নাম : গোলাপী বসুমতাৰী স্বামীৰ নাম: থানেশ্বৰ বসুমতাৰী ঘৰ নং : ১৫ বয়স : 59 লিঙ্গ : মহিলা	CFM1715179 ফটো উপলব্ধ



91 নাম : চপ্পা বসুমতাৰী পিতাৰ নাম: থানেশ্বৰ ঘৰ নং : ১৫ বয়স : 39 লিঙ্গ : মহিলা	CFM1715204 ফটো উপলব্ধ	92 নাম : সোমখোৰ বসুমতাৰী পিতাৰ নাম: থানেশ্বৰ বসুমতাৰী ঘৰ নং : ১৫ বয়স : 39 লিঙ্গ : পুৰুষ	CFM1715180 ফটো উপলব্ধ	93 নাম : পদ্ম বসুমতাৰী পিতাৰ নাম: থানেশ্বৰ ঘৰ নং : ১৫ বয়স : 37 লিঙ্গ : পুৰুষ	CFM1715215 ফটো উপলব্ধ
94 নাম : পদ্মা বসুমতাৰী পিতাৰ নাম: থানেশ্বৰ বসুমতাৰী ঘৰ নং : 15 বয়স : 21 লিঙ্গ : পুৰুষ	UUI0145839 ফটো উপলব্ধ	95 নাম : জয়মতী বড়ো স্বামীৰ নাম: নমল ঘৰ নং : ১৬ বয়স : 81 লিঙ্গ : মহিলা	CFM1715226 ফটো উপলব্ধ	96 নাম : চানাবাম বড়ো পিতাৰ নাম: নমল ঘৰ নং : ১৬ বয়স : 59 লিঙ্গ : পুৰুষ	CFM1715237 ফটো উপলব্ধ
97 নাম : অমিয়া বড়ো স্বামীৰ নাম: চানা ঘৰ নং : ১৬ বয়স : 51 লিঙ্গ : মহিলা	CFM1715248 ফটো উপলব্ধ	S 98 নাম : প্রতাপ বড়ো পিতাৰ নাম: নমল ঘৰ নং : ১৬ বয়স : 49 লিঙ্গ : পুৰুষ	CFM1715259 ফটো উপলব্ধ	99 নাম : গুৰদেব বড়ো পিতাৰ নাম: নমল ঘৰ নং : ১৬ বয়স : 46 লিঙ্গ : পুৰুষ	CFM1715260 ফটো উপলব্ধ
100 নাম : জোনালি দৈমাৰী পিতাৰ নাম: মহিত দৈমাৰী ঘৰ নং : ১৬ বয়স : 42 লিঙ্গ : মহিলা	CFM1715271 ফটো উপলব্ধ	S 101 নাম : মোহিনী বড়ো পিতাৰ নাম: চন্না ঘৰ নং : ১৬ বয়স : 41 লিঙ্গ : মহিলা	CFM1715282 ফটো উপলব্ধ	S 102 নাম : দয়ালী বড়ো পিতাৰ নাম: চন্না ঘৰ নং : ১৬ বয়স : 40 লিঙ্গ : মহিলা	CFM1715293 ফটো উপলব্ধ
103 নাম : মইনা দৈমাৰী স্বামীৰ নাম: গুৰদেব বড়ো ঘৰ নং : ১৬ বয়স : 38 লিঙ্গ : মহিলা	CFM1928456 ফটো উপলব্ধ	104 নাম : ব্ৰাজিল বড়ো পিতাৰ নাম: চানাবাম ASSAM ঘৰ নং : ১৬ বয়স : 30 লিঙ্গ : পুৰুষ	CFM1928207 ফটো উপলব্ধ	105 নাম : নিৰ্মালী ৰামচিয়াৰী স্বামীৰ নাম: প্রতাপ বড়ো ঘৰ নং : 16 বয়স : 29 লিঙ্গ : মহিলা	UUI0066522 ফটো উপলব্ধ
106 নাম : অনু বড় স্বামীৰ নাম: ব্ৰাজিল দৈমাৰী ঘৰ নং : 16 বয়স : 21 লিঙ্গ : মহিলা	UUI0089466 ফটো উপলব্ধ	107 নাম : প্ৰিয়া দৈমাৰী পিতাৰ নাম: গুৰুদেৱ দৈমাৰী ঘৰ নং : 16 বয়স : 20 লিঙ্গ : মহিলা	UUI0093740 ফটো উপলব্ধ	108 নাম : খগেন বিহাৰি দৈমাৰী পিতাৰ নাম: ইন্সান দৈমাৰী ঘৰ নং : ১৭ বয়স : 63 লিঙ্গ : পুৰুষ	CFM1715317 ফটো উপলব্ধ
109 নাম : অহিলা দৈমাৰী স্বামীৰ নাম: খগেন ঘৰ নং : ১৭ বয়স : 55 লিঙ্গ : মহিলা	CFM1715328 ফটো উপলব্ধ	110 নাম : ৰাজু দৈমাৰী পিতাৰ নাম: খগেন বিহাৰি দৈমাৰী ঘৰ নং : ১৭ বয়স : 44 লিঙ্গ : পুৰুষ	CFM1715339 ফটো উপলব্ধ	111 নাম : মহিত দৈমাৰী পিতাৰ নাম: খগেন ঘৰ নং : ১৭ বয়স : 39 লিঙ্গ : পুৰুষ	CFM1715351 ফটো উপলব্ধ
112 নাম : অঞ্জলী ৰামচিয়াৰী স্বামীৰ নাম: ৰাজু দৈমাৰী ঘৰ নং : ১৭ বয়স : 38 লিঙ্গ : মহিলা	CFM1715384 ফটো উপলব্ধ	113 নাম : জয়মতী কলিতা স্বামীৰ নাম: গিৰিশ কলিতা ঘৰ নং : 17/171 বয়স : 46 লিঙ্গ : মহিলা	CFM0436907 ফটো উপলব্ধ	114 নাম : সোমবাৰী নাৰ্জাৰী স্বামীৰ নাম: নবিন নাৰ্জাৰী ঘৰ নং : ১৮ বয়স : 50 লিঙ্গ : মহিলা	CFM0195511 ফটো উপলব্ধ
115 নাম : কনিষ্ঠ নাৰ্জাৰী পিতাৰ নাম: সোমবাৰ ঘৰ নং : ১৮ বয়স : 44 লিঙ্গ : পুৰুষ	CFM1715408 ফটো উপলব্ধ	116 নাম : মীৰা নাৰ্জাৰী স্বামীৰ নাম: কনিষ্ঠ নাৰ্জাৰী ঘৰ নং : ১৮ বয়স : 42 লিঙ্গ : মহিলা	CFM0475533 ফটো উপলব্ধ	S 117 নাম : বিজুমনি নাৰ্জাৰী পিতাৰ নাম: নবিন নাৰ্জাৰী ঘৰ নং : ১৮ বয়স : 28 লিঙ্গ : মহিলা	CFM0213942 ফটো উপলব্ধ
S 118 নাম : চামেলী নাৰ্জাৰী পিতাৰ নাম: নবিন নাৰ্জাৰী ঘৰ নং : ১৮ বয়স : 27 লিঙ্গ : মহিলা	CFM0186130 ফটো উপলব্ধ	119 নাম : সিতৰঞ্জন নাৰ্জাৰী পিতাৰ নাম: নবিন নাৰ্জাৰী ঘৰ নং : 18 বয়স : 23 লিঙ্গ : পুৰুষ	CFM1302777 ফটো উপলব্ধ	120 নাম : নবিন নাৰ্জাৰী পিতাৰ নাম: সোমবাৰ ঘৰ নং : ১৮ বয়স : 54 লিঙ্গ : পুৰুষ	CFM1715419 ফটো উপলব্ধ



S 121 নাম : থুনথ্ৰি নাৰ্জাৰী স্বামীৰ নাম: মদন ঘৰ নং : ১৯ বয়স : 66 লিঙ্গ : মহিলা	CFM1715431 ফটো উপলব্ধ	122 নাম : বিপিন নাৰ্জাৰী পিতাৰ নাম: মদন ঘৰ নং : ১৯ বয়স : 49 লিঙ্গ : পুৰুষ	CFM1715442 ফটো উপলব্ধ	123 নাম : বলেন নাৰ্জাৰী পিতাৰ নাম: মদন নাৰ্জাৰী ঘৰ নং : ১৯ বয়স : 48 লিঙ্গ : পুৰুষ	CFM1715453 ফটো উপলব্ধ
124 নাম : শোমশ্ৰী নাৰ্জাৰী স্বামীৰ নাম: বিপিন নাৰ্জাৰী ঘৰ নং : ১৯ বয়স : 44 লিঙ্গ : মহিলা	CFM1724170 ফটো উপলব্ধ	125 নাম : সুমিতা বসুমতাৰি স্বামীৰ নাম: বলেন নাৰ্জাৰী ঘৰ নং : ১৯ বয়স : 42 লিঙ্গ : মহিলা	CFM1715464 ফটো উপলব্ধ	126 নাম : মনীষা নাৰ্জাৰী পিতাৰ নাম: বলেন নাৰ্জাৰী ঘৰ নং : 19 বয়স : 24 লিঙ্গ : মহিলা	CFM1229095 ফটো উপলব্ধ
127 নাম : ডিয়েশ্বৰ নাৰ্জাৰী পিতাৰ নাম: বিপিন নাৰ্জাৰী ঘৰ নং : 19 বয়স : 20 লিঙ্গ : পুৰুষ	UUI0097493 ফটো উপলব্ধ	128 নাম : টোমাশ নাৰ্জাৰী পিতাৰ নাম: বলেন নাৰ্জাৰী ঘৰ নং : 19 বয়স : 20 লিঙ্গ : পুৰুষ	UUI0121905 ফটো উপলব্ধ	S 129 নাম : খনবাই নাৰ্জাৰী পিতাৰ নাম: বাহিনা ঘৰ নং : ২০ বয়স : 64 লিঙ্গ : পুৰুষ	CFM1715475 ফটো উপলব্ধ
130 নাম : ফচী নাৰ্জাৰী স্বামীৰ নাম: খনবাই ঘৰ নং : ২০ বয়স : 57 লিঙ্গ : মহিলা	CFM1715486 ফটো উপলব্ধ	131 নাম : প্ৰমোদ নাৰ্জাৰী পিতাৰ নাম: খনবাই ঘৰ নং : ২০ বয়স : 44 লিঙ্গ : পুৰুষ	CFM1715497 ফটো উপলব্ধ	132 নাম : হিৰামণি ব্ৰহ্ম স্বামীৰ নাম: প্ৰমোদ নাৰ্জাৰী ঘৰ নং : ২০ বয়স : 35 লিঙ্গ : মহিলা	CFM1724023 ফটো উপলব্ধ
S 133 নাম : হেমো নাৰ্জাৰী পিতাৰ নাম: বাহিনা নাৰ্জাৰী ঘৰ নং : ১৭ বয়স : ৭৭ লিঙ্গ : পুৰুষ	CFM1715500 ফটো উপলব্ধ	134 নাম : বিপিন চন্দ্ৰ বড়ো পিতাৰ নাম: হেমো ঘৰ নং : ২১ বয়স : 58 লিঙ্গ : পুৰুষ	CFM1715522 ফটো উপলব্ধ	S 135 নাম : সঞ্জিতা উজিৰ স্বামীৰ নাম: বিপিন নাৰ্জাৰী ঘৰ নং : ২১ বয়স : 53 লিঙ্গ : মহিলা	CFM1715533 ফটো উপলব্ধ
136 নাম : সোনেশ্বৰ নাৰ্জাৰী পিতাৰ নাম: হেম কান্ত নাৰ্জাৰী ঘৰ নং : ২১ বয়স : 53 লিঙ্গ : পুৰুষ	CFM1715566 ফটো উপলব্ধ	137 নাম : বামচৰন নাৰ্জাৰী পিতাৰ নাম: হেমো ঘৰ নং : ২১ বয়স : 51 লিঙ্গ : পুৰুষ	CFM1715544 ফটো উপলব্ধ	S 138 নাম : আমতী নাৰ্জাৰী স্বামীৰ নাম: হেম কান্ত নাৰ্জাৰী ঘৰ নং : ২১ বয়স : 46 লিঙ্গ : মহিলা	CFM1715511 ফটো উপলব্ধ
139 নাম : বিনয়াবতী বামচিয়াৰী নাৰ্জাৰী স্বামীৰ নাম: বামচৰন ঘৰ নং : ২১ বয়স : 46 লিঙ্গ : মহিলা	CFM1715555 ফটো উপলব্ধ	140 নাম : হিৰা বনি নাৰ্জাৰী স্বামীৰ নাম: সোনেশ্বৰ নাৰ্জাৰী ঘৰ নং : ২১ বয়স : 45 লিঙ্গ : মহিলা	CFM1715577 ফটো উপলব্ধ	141 নাম : মুকেশ বড়ো পিতাৰ নাম: বিনয় বড়ো ঘৰ নং : ২১ বয়স : 32 লিঙ্গ : পুৰুষ	CFM1928150 ফটো উপলব্ধ
S 142 নাম : জিটমোণি নাৰ্জাৰী পিতাৰ নাম: বামচৰন নাৰ্জাৰী ঘৰ নং : ২১ বয়স : 27 লিঙ্গ : মহিলা	CFM0177535 ফটো উপলব্ধ	143 নাম : চিত্তমনি নাৰ্জাৰী পিতাৰ নাম: বামচৰন নাৰ্জাৰী ঘৰ নং : 21 বয়স : 26 লিঙ্গ : মহিলা	CFM7159015 ফটো উপলব্ধ	144 নাম : দেংখশী নাৰ্জাৰী পিতাৰ নাম: বিপিন চন্দ্ৰ নাৰ্জাৰী ঘৰ নং : 21 বয়স : 22 লিঙ্গ : মহিলা	CFM7159908 ফটো উপলব্ধ
145 নাম : বিজিত চন্দ্ৰ বড়ো পিতাৰ নাম: বিপিন বড়ো ঘৰ নং : 21 বয়স : 19 লিঙ্গ : পুৰুষ	UUI0118729 ফটো উপলব্ধ	146 নাম : কনক বড়ো পিতাৰ নাম: গোন্ধা ঘৰ নং : ২২ বয়স : 59 লিঙ্গ : পুৰুষ	CFM1715599 ফটো উপলব্ধ	147 নাম : ছুড স্বামীৰ নাম: কনক বড়ো ঘৰ নং : ২২ বয়স : 48 লিঙ্গ : মহিলা	CFM1715602 ফটো উপলব্ধ
148 নাম : বহিম বড়ো পিতাৰ নাম: কমলেশ্বৰ বড়ো ঘৰ নং : ২২ বয়স : 33 লিঙ্গ : মহিলা	CFM1724169 ফটো উপলব্ধ	149 নাম : কমলেশ্বৰ বড়ো পিতাৰ নাম: কনক বড়ো ঘৰ নং : ২২ বয়স : 31 লিঙ্গ : পুৰুষ	CFM1724090 ফটো উপলব্ধ	150 নাম : বৰ্ণালী বড়ো পিতাৰ নাম: কনক বড়ো ঘৰ নং : ২২ বয়স : 24 লিঙ্গ : মহিলা	CFM0417477 ফটো উপলব্ধ



151 নাম : দধি ৰাম নাৰ্জাৰী পিতাৰ নাম: ৰাতি ঘৰ নং : ২৩ বয়স : 60 লিঙ্গ : পুৰুষ	CFM1715613 ফটো উপলব্ধ	152 নাম : গিৰ্জা নাৰ্জাৰী স্বামীৰ নাম: দধি ৰাম নাৰ্জাৰী ঘৰ নং : 23 বয়স : 54 লিঙ্গ : মহিলা	CFM1715624 ফটো উপলব্ধ	153 নাম : ৰাধেশ্বৰী নাৰ্জাৰী স্বামীৰ নাম: জগত নাৰ্জাৰী ঘৰ নং : ২৩ বয়স : 47 লিঙ্গ : মহিলা	CFM0181149 ফটো উপলব্ধ
154 নাম : প্ৰসেনজিত নাৰ্জাৰী পিতাৰ নাম: জগত নাৰ্জাৰী ঘৰ নং : ২৩ বয়স : 36 লিঙ্গ : পুৰুষ	CFM0181206 ফটো উপলব্ধ	155 নাম : জয়দেব নাৰ্জাৰী পিতাৰ নাম: জগত চন্দ্ৰ নাৰ্জাৰী ঘৰ নং : 23 বয়স : 35 লিঙ্গ : পুৰুষ	CFM0181248 ফটো উপলব্ধ	156 নাম : দৈমু নাৰ্জাৰী পিতাৰ নাম: জগত নাৰ্জাৰী ঘৰ নং : 23 বয়স : 33 লিঙ্গ : মহিলা	CFM0181487 ফটো উপলব্ধ
157 নাম : তুণামনি ৰাভা স্বামীৰ নাম: প্ৰসেনজিত নাৰ্জাৰী ঘৰ নং : 23 বয়স : 28 লিঙ্গ : মহিলা	CFM0181198 ফটো উপলব্ধ	158 নাম : দিপজ্যোতি নাৰ্জাৰী পিতাৰ নাম: দধি ৰাম নাৰ্জাৰী ঘৰ নং : ২৩ বয়স : 25 লিঙ্গ : পুৰুষ	CFM0518936 ফটো উপলব্ধ	159 নাম : নাৰদ দৈমাৰী পিতাৰ নাম: কৃষ্ণ ঘৰ নং : ২৪ বয়স : 42 লিঙ্গ : পুৰুষ	CFM1715704 ফটো উপলব্ধ
160 নাম : ভাগবত দৈমাৰী পিতাৰ নাম: কৃষ্ণ ঘৰ নং : ২৪ বয়স : 41 লিঙ্গ : পুৰুষ	CFM1715715 ফটো উপলব্ধ	161 নাম : মইনা দৈমাৰী স্বামীৰ নাম: ভগবত দৈমাৰী ঘৰ নং : ২৪ বয়স : 40 লিঙ্গ : মহিলা	CFM1928230 ফটো উপলব্ধ	162 নাম : চিত্ৰা দৈমাৰী স্বামীৰ নাম: নাৰদ দৈমাৰী ঘৰ নং : ২৪ বয়স : 35 লিঙ্গ : মহিলা	CFM1928285 ফটো উপলব্ধ
163 নাম : নয়নমণি নাৰ্জাৰী পিতাৰ নাম: দধি ৰাম নাৰ্জাৰী ঘৰ নং : 24 বয়স : 27 লিঙ্গ : মহিলা	CFM0191924 ফটো উপলব্ধ	164 নাম : কান্তেশ্বৰ দৈমাৰী পিতাৰ নাম: কলম ঘৰ নং : ২৫ বয়স : 57 লিঙ্গ : পুৰুষ	CFM1715737 ফটো উপলব্ধ	165 নাম : শ্ৰীমতী দৈমাৰী স্বামীৰ নাম: কান্তেশ্বৰ ঘৰ নং : ২৫ বয়স : 49 লিঙ্গ : মহিলা	CFM1715748 ফটো উপলব্ধ
166 নাম : উদয় দৈমাৰী পিতাৰ নাম: কান্তেশ্বৰ দৈমাৰী ঘৰ নং : ২৫ বয়স : 30 লিঙ্গ : পুৰুষ	CFM0184846 ফটো উপলব্ধ	167 নাম : জৌবতী দৈমাৰী স্বামীৰ নাম: উদয় দৈমাৰী ঘৰ নং : ২৫ বয়স : 29 লিঙ্গ : মহিলা	CFM0186262 ফটো উপলব্ধ	168 নাম : মহন্ত দৈমাৰী পিতাৰ নাম: কান্তেশ্বৰ দৈমাৰী ঘৰ নং : ২৫ বয়স : 27 লিঙ্গ : পুৰুষ	CFM0199430 ফটো উপলব্ধ
169 নাম : অনাথি দৈমাৰী স্বামীৰ নাম: মহন্ত দৈমাৰী ঘৰ নং : 25 বয়স : 27 লিঙ্গ : মহিলা	UUI0046557 ফটো উপলব্ধ	170 নাম : মহন্ত দৈমাৰী পিতাৰ নাম: কান্তেশ্বৰ দৈমাৰী ঘৰ নং : ২৫ বয়স : 26 লিঙ্গ : পুৰুষ	CFM0286989 ফটো উপলব্ধ	171 নাম : তৰনী বড়ো পিতাৰ নাম: কামিনী বড়ো ঘৰ নং : ২৬ বয়স : 49 লিঙ্গ : পুৰুষ	CFM1715771 ফটো উপলব্ধ
172 নাম : সীনা বড়ো স্বামীৰ নাম: তৰনী বড়ো ঘৰ নং : ২৬ বয়স : 45 লিঙ্গ : মহিলা	CFM0498923 ফটো উপলব্ধ	173 নাম : পাৰুলী বড়ো পিতাৰ নাম: তৰনী বড়ো ঘৰ নং : 26 বয়স : 24 লিঙ্গ : মহিলা	UUI0019299 ফটো উপলব্ধ	174 নাম : বগালি বড়ো স্বামীৰ নাম: বুদ্ধি ঘৰ নং : ২৭ বয়স : 89 লিঙ্গ : মহিলা	CFM1715793 ফটো উপলব্ধ
175 নাম : দেবেন্দ্ৰ নাথ বড়ো পিতাৰ নাম: বুদ্ধি ঘৰ নং : ২৭ বয়স : 69 লিঙ্গ : পুৰুষ	CFM1715806 ফটো উপলব্ধ	176 নাম : থানেশ্বৰী বড়ো স্বামীৰ নাম: দেবেন ঘৰ নং : ২৭ বয়স : 64 লিঙ্গ : মহিলা	CFM1715817 ফটো উপলব্ধ	177 নাম : সুৰেন্দ্ৰ নাথ বড়ো পিতাৰ নাম: বুদ্ধি ঘৰ নং : ২৭ বয়স : 51 লিঙ্গ : পুৰুষ	CFM1715828 ফটো উপলব্ধ
178 নাম : নিলীমা বড়ো স্বামীৰ নাম: সুৰেন বড়ো ঘৰ নং : ২৭ বয়স : 45 লিঙ্গ : মহিলা	CFM1715839 ফটো উপলব্ধ	179 নাম : গোপাল ভাৰতী বড়ো পিতাৰ নাম: দেবেন নাথ বড়ো ঘৰ নং : ২৭ বয়স : 44 লিঙ্গ : পুৰুষ	CFM1715840 ফটো উপলব্ধ	180 নাম : ত্ৰিমনি বড়ো পিতাৰ নাম: দেবেন বড়ো ঘৰ নং : ২৭ বয়স : 39 লিঙ্গ : পুৰুষ	CFM1715851 ফটো উপলব্ধ



181 নাম : হেমলতা দৈমাৰী বড়ো স্বামীৰ নাম: ত্ৰিমান বড়ো ঘৰ নং : ২৭ বয়স : 36 লিঙ্গ : মহিলা	CFM0187807 ফটো উপলব্ধ	182 নাম : মহীমা বড়ো স্বামীৰ নাম: গোপাল ভাৰতী বড়ো ঘৰ নং : ২৭ বয়স : 34 লিঙ্গ : মহিলা	CFM1724329 ফটো উপলব্ধ	183 নাম : কনক বড়ো পিতাৰ নাম: গোচিম ঘৰ নং : ২৮ বয়স : 85 লিঙ্গ : পুৰুষ	CFM1715862 ফটো উপলব্ধ
184 নাম : কৃষ্ণকান্ত দৈমাৰী পিতাৰ নাম: কমল চন্দ্ৰ দৈমাৰী ঘৰ নং : ২৮ বয়স : 69 লিঙ্গ : পুৰুষ	CFM0184820 ফটো উপলব্ধ	185 নাম : দিনেশ বড়ো পিতাৰ নাম: কনক বড়ো ঘৰ নং : ২৮ বয়স : 65 লিঙ্গ : পুৰুষ	CFM1715873 ফটো উপলব্ধ	186 নাম : অনিমা বড়ো স্বামীৰ নাম: দিনেশ বড়ো ঘৰ নং : ২৮ বয়স : 57 লিঙ্গ : মহিলা	CFM1715884 ফটো উপলব্ধ
187 নাম : তৰণ বড়ো পিতাৰ নাম: কনক বড়ো ঘৰ নং : ২৮ বয়স : 53 লিঙ্গ : পুৰুষ	CFM1715895 ফটো উপলব্ধ	188 নাম : দীপ কুমাৰ বড়ো পিতাৰ নাম: কনক চন্দ্ৰ বড়ো ঘৰ নং : 28 বয়স : 46 লিঙ্গ : পুৰুষ	CFM1715908 ফটো উপলব্ধ	189 নাম : গিৰিজা বসুমতাৰী বড়ো গিৰিজা বসুমতাৰী স্বামীৰ নাম: অঞ্জা বড়ো অঞ্জা বড়ো ঘৰ নং : 28 বয়স : 40 লিঙ্গ : মহিলা	CFM0253187 ফটো উপলব্ধ
190 নাম : অঞ্জা বড়ো পিতাৰ নাম: কনক ঘৰ নং : ২৮ বয়স : 38 লিঙ্গ : মহিলা	CFM1715919 ফটো উপলব্ধ	191 নাম : জমি বড়ো স্বামীৰ নাম: অনূল্য বয় ঘৰ নং : ২৮ বয়স : 35 লিঙ্গ : মহিলা	CFM0273524 ফটো উপলব্ধ	192 নাম : সৰোজিনী বড়ো পিতাৰ নাম: দিনেশ বড়ো ঘৰ নং : ২৮ বয়স : 34 লিঙ্গ : মহিলা	CFM1724272 ফটো উপলব্ধ
193 নাম : ঘনচামনি বড়ো স্বামীৰ নাম: তৰুন বড়ো ঘৰ নং : ২৮ বয়স : 34 লিঙ্গ : মহিলা	CFM0191114 ফটো উপলব্ধ	194 নাম : মিনাৰাগি বড়ো পিতাৰ নাম: দিনেশ বড়ো ঘৰ নং : ২৮ বয়স : 30 লিঙ্গ : মহিলা	CFM1724294 ফটো উপলব্ধ	195 নাম : গোহিন উজীৰ পিতাৰ নাম: ডাবৰ ঘৰ নং : ২৮ বয়স : 61 লিঙ্গ : পুৰুষ	CFM1715931 ফটো উপলব্ধ
196 নাম : ৰিমা উজীৰ স্বামীৰ নাম: গোহিন ঘৰ নং : ২৮ বয়স : 56 লিঙ্গ : মহিলা	CFM1715942 ফটো উপলব্ধ	197 নাম : অলাক্ষ্মী বড়ো মাতৃৰ নাম: গঙ্গাধৰ উজিৰ ঘৰ নং : ২৮ বয়স : 42 লিঙ্গ : পুৰুষ	CFM0373050 ফটো উপলব্ধ	# 198 নাম : গংগা বড়ো পিতাৰ নাম: গোহিন উজিৰ ঘৰ নং : ২৮ বয়স : 36 লিঙ্গ : পুৰুষ	CFM1715975 ফটো উপলব্ধ
199 নাম : চৰন বড়ো পিতাৰ নাম: লক্ষ্মীৰ ঘৰ নং : ৩০ বয়স : 64 লিঙ্গ : পুৰুষ	CFM1715997 ফটো উপলব্ধ	200 নাম : লাওগী বড়ো পিতাৰ নাম: দংফা বড়ো ঘৰ নং : 30 বয়স : 58 লিঙ্গ : মহিলা	CFM1186956 ফটো উপলব্ধ	201 নাম : গোলাপী বড়ো স্বামীৰ নাম: চৰন ঘৰ নং : ৩০ বয়স : 49 লিঙ্গ : মহিলা	CFM1716003 ফটো উপলব্ধ
202 নাম : বিজয় বড়ো পিতাৰ নাম: চৰন বড়ো ঘৰ নং : ৩০ বয়স : 38 লিঙ্গ : পুৰুষ	CFM1723995 ফটো উপলব্ধ	203 নাম : অক্ষমী বড়ো স্বামীৰ নাম: বিজয় বড়ো ঘৰ নং : ৩০ বয়স : 36 লিঙ্গ : মহিলা	CFM0475558 ফটো উপলব্ধ	204 নাম : ৰেবতী বড়ো পিতাৰ নাম: চৰন বড়ো ঘৰ নং : ৩০ বয়স : 33 লিঙ্গ : মহিলা	CFM1723940 ফটো উপলব্ধ
205 নাম : বানেশ্বৰ বড়ো পিতাৰ নাম: সোমবাৰ বড়ো ঘৰ নং : ৩০ক বয়স : 51 লিঙ্গ : পুৰুষ	CFM1253319 ফটো উপলব্ধ	206 নাম : ৰাওলী বড়ো স্বামীৰ নাম: লেবেন ঘৰ নং : ৩১ বয়স : 47 লিঙ্গ : মহিলা	CFM1716025 ফটো উপলব্ধ	207 নাম : কোনজীত বড়ো মাতৃৰ নাম: ৰাৱালী বড়ো ঘৰ নং : ৩১ বয়স : 26 লিঙ্গ : পুৰুষ	CFM0287052 ফটো উপলব্ধ
208 নাম : ৰংগীলা বড়ো মাতৃৰ নাম: ৰাওলী বড়ো ঘৰ নং : ৩১ বয়স : 25 লিঙ্গ : মহিলা	CFM0281469 ফটো উপলব্ধ	209 নাম : ৰূপেশ্বৰী বড়ো স্বামীৰ নাম: বৈদাৰ ঘৰ নং : ৩১ক বয়স : 66 লিঙ্গ : মহিলা	CFM1716036 ফটো উপলব্ধ	210 নাম : কনিল বড়ো পিতাৰ নাম: বৈদাৰ ঘৰ নং : ৩১ক বয়স : 44 লিঙ্গ : পুৰুষ	CFM1716047 ফটো উপলব্ধ



211 নাম : মীনা বড়ো স্বামীৰ নাম: কনিলা বড়ো ঘৰ নং : ৩১ক বয়স : 40 লিঙ্গ : মহিলা	CFM1716058 ফটো উপলব্ধ	212 নাম : সৰজেনী বড়ো স্বামীৰ নাম: আলাশ ঘৰ নং : ৩২ বয়স : 64 লিঙ্গ : মহিলা	CFM1716069 ফটো উপলব্ধ	213 নাম : ভবেন বসুমতাৰী পিতাৰ নাম: কাতিৰাম ঘৰ নং : ৩৩ বয়স : 64 লিঙ্গ : পুৰুষ	CFM1716081 ফটো উপলব্ধ
214 নাম : পূৰ্ণিমা বসুমতাৰী স্বামীৰ নাম: ভবেন ঘৰ নং : ৩৩ বয়স : 56 লিঙ্গ : মহিলা	CFM1716092 ফটো উপলব্ধ	215 নাম : মধু বসুমতাৰী পিতাৰ নাম: ভবেন ঘৰ নং : ৩৩ বয়স : 37 লিঙ্গ : পুৰুষ	CFM1716105 ফটো উপলব্ধ	216 নাম : তৰনী মেধি পিতাৰ নাম: দুতিৰাম ঘৰ নং : ৩৪ বয়স : 84 লিঙ্গ : পুৰুষ	CFM1716116 ফটো উপলব্ধ
217 নাম : সৈব্য মেধি স্বামীৰ নাম: তৰনী ঘৰ নং : ৩৪ বয়স : 59 লিঙ্গ : মহিলা	CFM1716127 ফটো উপলব্ধ	218 নাম : খগেন মদাহি পিতাৰ নাম: তৰনী ঘৰ নং : ৩৪ বয়স : 44 লিঙ্গ : পুৰুষ	CFM1716138 ফটো উপলব্ধ	219 নাম : মামনি মদাহি স্বামীৰ নাম: ধীৰাজ মদাহি ঘৰ নং : 34 বয়স : 43 লিঙ্গ : মহিলা	CFM0280750 ফটো উপলব্ধ
220 নাম : ধীৰাজ মদাহি পিতাৰ নাম: তৰনী ঘৰ নং : ৩৪ বয়স : 41 লিঙ্গ : পুৰুষ	CFM1716149 ফটো উপলব্ধ	221 নাম : ৰূপম কলিতা মাতৃৰ নাম: ৰেবতী কলিতা ঘৰ নং : ৩৪ বয়স : 35 লিঙ্গ : পুৰুষ	CFM0276014 ফটো উপলব্ধ	222 নাম : ৰূপালী কলিতা স্বামীৰ নাম: ৰূপম কলিতা ঘৰ নং : ৩৪ বয়স : 34 লিঙ্গ : মহিলা	CFM0275313 ফটো উপলব্ধ
223 নাম : ভনিতা দাস মদাহি স্বামীৰ নাম: খগেন মদাহি ঘৰ নং : ৩৪ বয়স : 34 লিঙ্গ : মহিলা	CFM0275529 ফটো উপলব্ধ	224 নাম : বাঙাল মেধি পিতাৰ নাম: গৰেশ্বৰ ঘৰ নং : ৩৫ বয়স : 61 লিঙ্গ : পুৰুষ	CFM1716150 ফটো উপলব্ধ	225 নাম : লীলা মেধি স্বামীৰ নাম: বাঙাল মেধি ঘৰ নং : ৩৫ বয়স : 51 লিঙ্গ : মহিলা	CFM1716161 ফটো উপলব্ধ
226 নাম : চম্পা মদাহি স্বামীৰ নাম: ৰতন মদাহি ঘৰ নং : ৩৫ বয়স : 39 লিঙ্গ : মহিলা	CFM0186650 ফটো উপলব্ধ	227 নাম : ৰতন মদাহি পিতাৰ নাম: বাঙাল মেধি ঘৰ নং : ৩৫ বয়স : 36 লিঙ্গ : পুৰুষ	CFM1716172 ফটো উপলব্ধ	228 নাম : বলেন বসুমতাৰী পিতাৰ নাম: কাতিৰাম ঘৰ নং : ৩৬ বয়স : 61 লিঙ্গ : পুৰুষ	CFM1716183 ফটো উপলব্ধ
229 নাম : বৈজয়ন্তী বসুমতাৰী স্বামীৰ নাম: বলেন ঘৰ নং : ৩৬ বয়স : 54 লিঙ্গ : মহিলা	CFM1716194 ফটো উপলব্ধ	230 নাম : মামনী বড়ো স্বামীৰ নাম: ভবেন বড়ো ঘৰ নং : 36 বয়স : 31 লিঙ্গ : মহিলা	CFM0524975 ফটো উপলব্ধ	231 নাম : রেবতী কচাৰী স্বামীৰ নাম: বাবুল বড়ো ঘৰ নং : ৩৬ক বয়স : 64 লিঙ্গ : মহিলা	CFM1716229 ফটো উপলব্ধ
232 নাম : নিৰলা মেধি স্বামীৰ নাম: আত্মাৰাম ঘৰ নং : ৩৭ বয়স : 87 লিঙ্গ : মহিলা	CFM1716230 ফটো উপলব্ধ	233 নাম : টংকেশ্বৰ মেধি পিতাৰ নাম: আত্মাৰাম ঘৰ নং : ৩৭ বয়স : 54 লিঙ্গ : পুৰুষ	CFM1716241 ফটো উপলব্ধ	234 নাম : নিৰ্মালী মেধি স্বামীৰ নাম: টংকেশ্বৰ মেধি ঘৰ নং : ৩৭ বয়স : 49 লিঙ্গ : মহিলা	CFM1716252 ফটো উপলব্ধ
235 নাম : সৰলা মেধি স্বামীৰ নাম: নাগেশ্বৰ মেধি ঘৰ নং : ৩৭ বয়স : 42 লিঙ্গ : মহিলা	CFM1716274 ফটো উপলব্ধ	236 নাম : কনক চন্দ্ৰ মেধী পিতাৰ নাম: টংকেশ্বৰ মেধী ঘৰ নং : ৩৭ বয়স : 28 লিঙ্গ : পুৰুষ	CFM0197715 ফটো উপলব্ধ	237 নাম : সমিন প্ৰিয়া মেধি স্বামীৰ নাম: চেনীৰাম ঘৰ নং : ৩৮ বয়স : 69 লিঙ্গ : মহিলা	CFM1716309 ফটো উপলব্ধ
238 নাম : ৰমেশ মেধি পিতাৰ নাম: চেনীৰাম ঘৰ নং : ৩৮ বয়স : 54 লিঙ্গ : পুৰুষ	CFM1716310 ফটো উপলব্ধ	239 নাম : গোলাপী মেধি পিতাৰ নাম: চেনীৰাম ঘৰ নং : ৩৮ বয়স : 53 লিঙ্গ : মহিলা	CFM1716332 ফটো উপলব্ধ	240 নাম : হিমালী মেধি পিতাৰ নাম: চেনীৰাম ঘৰ নং : ৩৮ বয়স : 47 লিঙ্গ : মহিলা	CFM1716343 ফটো উপলব্ধ



241 নাম : বমিলা মদাহি স্বামীৰ নাম: বমেশ মেধি ঘৰ নং : ৩৮ বয়স : 41 লিঙ্গ : মহিলা	CFM1716321 ফটো উপলব্ধ	242 নাম : ধনজিৎ মদাহী পিতাৰ নাম: বমেশ মেদাহী ঘৰ নং : 38 বয়স : 24 লিঙ্গ : পুৰুষ	CFM0373043 ফটো উপলব্ধ	243 নাম : দেইজী মদাহি পিতাৰ নাম: বমেশ মদাহি ঘৰ নং : 38 বয়স : 22 লিঙ্গ : মহিলা	CFM7160468 ফটো উপলব্ধ
244 নাম : পানী ৰাম মেধি পিতাৰ নাম: ধনপতি মেধি ঘৰ নং : ৩৯ বয়স : 74 লিঙ্গ : পুৰুষ	CFM1716354 ফটো উপলব্ধ	245 নাম : সুমিত্ৰা মেধি স্বামীৰ নাম: পানীৰাম ঘৰ নং : ৩৯ বয়স : 64 লিঙ্গ : মহিলা	CFM1716365 ফটো উপলব্ধ	246 নাম : জলেশ্বৰ মেধি পিতাৰ নাম: পানীৰাম ঘৰ নং : ৩৯ বয়স : 53 লিঙ্গ : পুৰুষ	CFM1716376 ফটো উপলব্ধ
247 নাম : মন্দিৰা ৰাজবংশী স্বামীৰ নাম: জলেশ্বৰ ৰাজবংশী ঘৰ নং : ৩৯ বয়স : 43 লিঙ্গ : মহিলা	CFM1928332 ফটো উপলব্ধ	248 নাম : মায়াবৰী মদাহী স্বামীৰ নাম: প্ৰানেশ্বৰ ঘৰ নং : ৪০ বয়স : 69 লিঙ্গ : মহিলা	CFM1716387 ফটো উপলব্ধ	249 নাম : নাউকন মদাহি পিতাৰ নাম: প্ৰানেশ্বৰ ঘৰ নং : ৪০ বয়স : 49 লিঙ্গ : পুৰুষ	CFM1716398 ফটো উপলব্ধ
250 নাম : ৰিতামণি মদাহি স্বামীৰ নাম: নৌকন মদাহি ঘৰ নং : ৪০ বয়স : 38 লিঙ্গ : মহিলা	CFM1716401 ফটো উপলব্ধ	251 নাম : চুমিত্ৰা ৰয় স্বামীৰ নাম: কেশব ৰয় ঘৰ নং : ৪০ক বয়স : 40 লিঙ্গ : মহিলা	CFM1716423 ফটো উপলব্ধ	252 নাম : খুনথ্ৰি বড়ো স্বামীৰ নাম: পৰ্বিন ঘৰ নং : ৪১ বয়স : 54 লিঙ্গ : মহিলা	CFM1716445 ফটো উপলব্ধ
253 নাম : পাৰ্বতী বড়ো স্বামীৰ নাম: বংশী ঘৰ নং : ৪২ বয়স : 59 লিঙ্গ : মহিলা	CFM1716467 ফটো উপলব্ধ	254 নাম : অৰুন বড়ো পিতাৰ নাম: বংশী ঘৰ নং : ৪২ বয়স : 46 লিঙ্গ : পুৰুষ	CFM1716478 ফটো উপলব্ধ	255 নাম : জেদি বড়ো স্বামীৰ নাম: অৰুন বড়ো ঘৰ নং : ৪২ বয়স : 38 লিঙ্গ : মহিলা	CFM1716489 ফটো উপলব্ধ
256 নাম : মেলাৰাম বড়ো পিতাৰ নাম: শহাৰাম ঘৰ নং : ৪৩ বয়স : 61 লিঙ্গ : পুৰুষ	CFM1716490 ফটো উপলব্ধ	257 নাম : নিলিমা বড়ো স্বামীৰ নাম: মেলা ঘৰ নং : ৪৩ বয়স : 46 লিঙ্গ : মহিলা	CFM1716503 ফটো উপলব্ধ	258 নাম : ৰঞ্জ বসুমতাৰী স্বামীৰ নাম: নগেন বসুমতাৰী ঘৰ নং : ৪৩ বয়স : 39 লিঙ্গ : মহিলা	CFM1724250 ফটো উপলব্ধ
259 নাম : মোয়ৰী বড়ো স্বামীৰ নাম: ঘনশ্যাম বড়ো ঘৰ নং : ৪৩ বয়স : 34 লিঙ্গ : মহিলা	CFM1928490 ফটো উপলব্ধ	260 নাম : চানচুমা বড়ো পিতাৰ নাম: মেলাৰাম বড়ো ঘৰ নং : ৪৩ বয়স : 27 লিঙ্গ : পুৰুষ	CFM0194985 ফটো উপলব্ধ	261 নাম : নঞ্জীতা বড়ো স্বামীৰ নাম: চানচুমা বড়ো ঘৰ নং : 43 বয়স : 24 লিঙ্গ : মহিলা	CFM1287002 ফটো উপলব্ধ
262 নাম : বনজিত বড়ো পিতাৰ নাম: কাতিৰাম ঘৰ নং : ৪৪ বয়স : 54 লিঙ্গ : পুৰুষ	CFM1716514 ফটো উপলব্ধ	263 নাম : আলাৰি বড়ো স্বামীৰ নাম: বনজিত বড়ো ঘৰ নং : ৪৪ বয়স : 46 লিঙ্গ : মহিলা	CFM1716525 ফটো উপলব্ধ	264 নাম : বলিচৰন বড়ো পিতাৰ নাম: বুদ্ধি ঘৰ নং : ৪৫ বয়স : 74 লিঙ্গ : পুৰুষ	CFM1716536 ফটো উপলব্ধ
265 নাম : হৰেশ্বৰী বড়ো স্বামীৰ নাম: বালিচৰন ঘৰ নং : ৪৫ বয়স : 67 লিঙ্গ : মহিলা	CFM1716547 ফটো উপলব্ধ	266 নাম : দীপেন বড়ো পিতাৰ নাম: বালিচৰণ ঘৰ নং : ৪৫ বয়স : 49 লিঙ্গ : পুৰুষ	CFM1716558 ফটো উপলব্ধ	267 নাম : প্ৰেমজিত বড়ো পিতাৰ নাম: বালিচৰন ঘৰ নং : ৪৫ বয়স : 44 লিঙ্গ : পুৰুষ	CFM1716569 ফটো উপলব্ধ
268 নাম : ভবানী বড়ো স্বামীৰ নাম: দীপেন বড়ো ঘৰ নং : ৪৫ বয়স : 43 লিঙ্গ : মহিলা	CFM1716570 ফটো উপলব্ধ	269 নাম : সবিতা বড়ো পিতাৰ নাম: বালিচৰন ঘৰ নং : ৪৫ বয়স : 41 লিঙ্গ : মহিলা	CFM1716581 ফটো উপলব্ধ	270 নাম : যমুনা বড়ো স্বামীৰ নাম: প্ৰেমজিৎ বড়ো ঘৰ নং : ৪৫ বয়স : 38 লিঙ্গ : মহিলা	CFM0475590 ফটো উপলব্ধ



271 নাম : অৰুন দাস তালুকদাৰ অন্যান্য: ইৰেশ্বৰী বড়ো ঘৰ নং : 8৫ বয়স : 32 লিঙ্গ : পুৰুষ	CFM0256578 ফটো উপলব্ধ	272 নাম : বজনী মেধি পিতাৰ নাম: গৰেশ্বৰ ঘৰ নং : 8৬ বয়স : 56 লিঙ্গ : পুৰুষ	CFM1716592 ফটো উপলব্ধ	273 নাম : নিলিমা মেধি স্বামীৰ নাম: বজনী মেধি ঘৰ নং : 8৬ বয়স : 49 লিঙ্গ : মহিলা	CFM1716605 ফটো উপলব্ধ
274 নাম : ধনঞ্জয় মেধি পিতাৰ নাম: বজনী মেধি ঘৰ নং : 8৬ বয়স : 34 লিঙ্গ : পুৰুষ	CFM1723984 ফটো উপলব্ধ	275 নাম : ভবিন চন্দ্ৰ মেধি পিতাৰ নাম: হৃদুৰাম ঘৰ নং : 8৭ বয়স : 67 লিঙ্গ : পুৰুষ	CFM1716638 ফটো উপলব্ধ	276 নাম : বনে মেধি স্বামীৰ নাম: ভবিন ঘৰ নং : 8৭ বয়স : 59 লিঙ্গ : মহিলা	CFM1716649 ফটো উপলব্ধ
277 নাম : গোলাপি মেধি স্বামীৰ নাম: অতুল মেধি ঘৰ নং : 47 বয়স : 55 লিঙ্গ : মহিলা	CFM1271691 ফটো উপলব্ধ	278 নাম : অতুল মেধি পিতাৰ নাম: ভবিন ঘৰ নং : 8৭ বয়স : 47 লিঙ্গ : পুৰুষ	CFM1716650 ফটো উপলব্ধ	279 নাম : দীপক মেধি পিতাৰ নাম: ভবিন ঘৰ নং : 8৭ বয়স : 45 লিঙ্গ : পুৰুষ	CFM1716661 ফটো উপলব্ধ
#2 280 নাম : বিলাই মেধি স্বামীৰ নাম: দীপক ঘৰ নং : 8৭ বয়স : 41 লিঙ্গ : মহিলা	CFM1716672 ফটো উপলব্ধ	281 নাম : কবিতা মেধি পিতাৰ নাম: পবিত্ৰ ৰাভা ঘৰ নং : 8৭ বয়স : 27 লিঙ্গ : মহিলা	CFM0202929 ফটো উপলব্ধ	282 নাম : জ্যোতি বৰা স্বামীৰ নাম: ৰূপম মদাহী ঘৰ নং : 47 বয়স : 23 লিঙ্গ : মহিলা	UUI0121285 ফটো উপলব্ধ
283 নাম : সবিতা মেধি স্বামীৰ নাম: বিচিত্ৰ ঘৰ নং : 8৮ বয়স : 54 লিঙ্গ : মহিলা	CFM1716694 ফটো উপলব্ধ	284 নাম : ৰবিন মেধি পিতাৰ নাম: অংগৰ মেধি ঘৰ নং : 48 বয়স : 48 লিঙ্গ : পুৰুষ	CFM0431783 ফটো উপলব্ধ	285 নাম : মন্তু মেধি মাতৃৰ নাম: সবিতা মেধি ঘৰ নং : 8৮ বয়স : 29 লিঙ্গ : পুৰুষ	CFM0190421 ফটো উপলব্ধ
286 নাম : মালতী মেধি স্বামীৰ নাম: মিন্টু মেধি ঘৰ নং : 48 বয়স : 28 লিঙ্গ : মহিলা	CFM0435933 ফটো উপলব্ধ	287 নাম : হুমেশ্বৰ ৰয় পিতাৰ নাম: মহেন্দ্ৰ ৰাজবংশী ঘৰ নং : 8৯ বয়স : 54 লিঙ্গ : পুৰুষ	CFM1716707 ফটো উপলব্ধ	288 নাম : ফুলেশ্বৰি মেধি স্বামীৰ নাম: হুমেশ্বৰ ঘৰ নং : 8৯ বয়স : 49 লিঙ্গ : মহিলা	CFM1716718 ফটো উপলব্ধ
289 নাম : টুটমনি মদাহী পিতাৰ নাম: হুমেশ্বৰ ৰাজবংশী ঘৰ নং : 8৯ বয়স : 35 লিঙ্গ : মহিলা	CFM1724045 ফটো উপলব্ধ	290 নাম : পবিত্ৰ মেধি পিতাৰ নাম: হুমেশ্বৰ ৰাজবংশী ঘৰ নং : 8৯ বয়স : 32 লিঙ্গ : পুৰুষ	CFM1724034 ফটো উপলব্ধ	291 নাম : হনেশ্বৰ নাৰ্জাৰী পিতাৰ নাম: ৰবিৰাম নাৰ্জাৰী ঘৰ নং : ৫০ বয়স : 57 লিঙ্গ : পুৰুষ	CFM1928161 ফটো উপলব্ধ
292 নাম : লাইমঠি নাৰ্জাৰী স্বামীৰ নাম: হুমেশ্বৰ নাৰ্জাৰী ঘৰ নং : ৫০ বয়স : 55 লিঙ্গ : মহিলা	CFM1928445 ফটো উপলব্ধ	293 নাম : নিজৰা নাৰ্জাৰী পিতাৰ নাম: হুমেশ্বৰ নাৰ্জাৰী ঘৰ নং : ৫০ বয়স : 29 লিঙ্গ : মহিলা	CFM0309344 ফটো উপলব্ধ	294 নাম : দময়ন্তী বড়ো স্বামীৰ নাম: ধীৰেন ঘৰ নং : ৫১ বয়স : 49 লিঙ্গ : মহিলা	CFM1716729 ফটো উপলব্ধ
295 নাম : পূৰ্ণ বড়ো মাতৃৰ নাম: দময়ন্তী বড়ো ঘৰ নং : ৫১ বয়স : 33 লিঙ্গ : পুৰুষ	CFM1724067 ফটো উপলব্ধ	296 নাম : নিজৰা নাৰ্জাৰী স্বামীৰ নাম: ধোন নাৰ্জাৰী ঘৰ নং : 51 বয়স : 29 লিঙ্গ : মহিলা	CFM1113406 ফটো উপলব্ধ	297 নাম : দীপকুমাৰ বড়ো পিতাৰ নাম: ধীৰেন বড়ো ঘৰ নং : ৫১ বয়স : 27 লিঙ্গ : পুৰুষ	CFM0214080 ফটো উপলব্ধ
298 নাম : মঙ্গল নাৰ্জাৰী পিতাৰ নাম: সোমবাৰ ঘৰ নং : ৫২ বয়স : 62 লিঙ্গ : পুৰুষ	CFM1716730 ফটো উপলব্ধ	299 নাম : ৰেণু বড়ো স্বামীৰ নাম: মঙ্গল ঘৰ নং : ৫২ বয়স : 57 লিঙ্গ : মহিলা	CFM1716741 ফটো উপলব্ধ	300 নাম : ধোন নাৰ্জাৰী পিতাৰ নাম: মঙ্গল নাৰ্জাৰী ঘৰ নং : ৫২ বয়স : 36 লিঙ্গ : পুৰুষ	CFM1724056 ফটো উপলব্ধ



301 নাম : বেঙাৰাম বড়ো পিতাৰ নাম: গোন্দা ঘৰ নং : ৫৩ বয়স : 71 লিঙ্গ : পুৰুষ	CFM1716763 ফটো উপলব্ধ	302 নাম : আউখী বড়ো স্বামীৰ নাম: বেঙাৰাম বড়ো ঘৰ নং : ৫৩ বয়স : 67 লিঙ্গ : মহিলা	CFM1716774 ফটো উপলব্ধ	303 নাম : লান্দাৰাম বড়ো পিতাৰ নাম: বেঙাৰাম বড়ো ঘৰ নং : ৫৩ বয়স : 44 লিঙ্গ : পুৰুষ	CFM1716785 ফটো উপলব্ধ
304 নাম : মীন বড়ো স্বামীৰ নাম: লান্দা বড়ো ঘৰ নং : ৫৩ বয়স : 41 লিঙ্গ : মহিলা	CFM1716796 ফটো উপলব্ধ	305 নাম : বিপুল বসুমতাৰী পিতাৰ নাম: বমেন বসুমতাৰী ঘৰ নং : ৫৩ বয়স : 40 লিঙ্গ : পুৰুষ	CFM1724216 ফটো উপলব্ধ	306 নাম : সুনসুমৈ বড়ো পিতাৰ নাম: লান্দা বড়ো ঘৰ নং : ৫৩ বয়স : 25 লিঙ্গ : মহিলা	CFM0288134 ফটো উপলব্ধ
307 নাম : নিজৰা বড়ো পিতাৰ নাম: লান্দাৰাম বড়ো ঘৰ নং : 53 বয়স : 21 লিঙ্গ : মহিলা	CFM7188337 ফটো উপলব্ধ	308 নাম : প্ৰতিভা হালৈ স্বামীৰ নাম: ভূমিধৰ ঘৰ নং : ৫৫ বয়স : 46 লিঙ্গ : মহিলা	CFM1716810 ফটো উপলব্ধ	309 নাম : দীপজ্যোতি হালৈ মাতৃৰ নাম: প্ৰতিভা হালৈ ঘৰ নং : ৫৫ বয়স : 29 লিঙ্গ : পুৰুষ	CFM0193474 ফটো উপলব্ধ
310 নাম : ধুব দাস মাতৃৰ নাম: প্ৰতিভা হালৈ ঘৰ নং : ৫৫ বয়স : 27 লিঙ্গ : পুৰুষ	CFM0199661 ফটো উপলব্ধ	311 নাম : ফণিধৰ ৰয় পিতাৰ নাম: নলিত ঘৰ নং : ৫৬ বয়স : 56 লিঙ্গ : পুৰুষ	CFM1716821 ফটো উপলব্ধ	312 নাম : অঞ্জালী ৰয় স্বামীৰ নাম: ফনিধৰ ঘৰ নং : ৫৬ বয়স : 49 লিঙ্গ : মহিলা	CFM1716832 ফটো উপলব্ধ
313 নাম : কুলেন ৰয় পিতাৰ নাম: ফনিধৰ ৰয় ঘৰ নং : ৫৬ বয়স : 27 লিঙ্গ : পুৰুষ	CFM0188961 ফটো উপলব্ধ	314 নাম : কবিতা ৰয় পিতাৰ নাম: ফনিধৰ ৰয় ঘৰ নং : ৫৬ বয়স : 25 লিঙ্গ : মহিলা	CFM0481614 ফটো উপলব্ধ	315 নাম : কামিনী ৰাভা স্বামীৰ নাম: বিনোদ ৰাভা ঘৰ নং : ৫৭ বয়স : 50 লিঙ্গ : মহিলা	CFM1716854 ফটো উপলব্ধ
316 নাম : মনি ৰাভা মাতৃৰ নাম: কামিনী ৰাভা ঘৰ নং : ৫৭ বয়স : 35 লিঙ্গ : মহিলা	CFM1716865 ফটো উপলব্ধ	317 নাম : পবিত্ৰ ৰাভা মাতৃৰ নাম: কামিনী ৰাভা ঘৰ নং : ৫৭ বয়স : 32 লিঙ্গ : পুৰুষ	CFM0189233 ফটো উপলব্ধ	318 নাম : বীনাবালা বৰ্মন স্বামীৰ নাম: অতুল ঘৰ নং : ৫৮ বয়স : 51 লিঙ্গ : মহিলা	CFM1716887 ফটো উপলব্ধ
319 নাম : মন্ট পাঠক মাতৃৰ নাম: কামিনি পাঠক ঘৰ নং : ৫৮ বয়স : 36 লিঙ্গ : পুৰুষ	CFM1928116 ফটো উপলব্ধ	320 নাম : কমল পাঠক মাতৃৰ নাম: কামিনি পাঠক ঘৰ নং : ৫৮ বয়স : 31 লিঙ্গ : পুৰুষ	CFM1928127 ফটো উপলব্ধ	321 নাম : মিন্টমণি কলিতা বাৰ্মন স্বামীৰ নাম: ৰঞ্জন বৰ্মন ঘৰ নং : ৫৮ বয়স : 26 লিঙ্গ : মহিলা	CFM0281410 ফটো উপলব্ধ
322 নাম : বিৰাজ বৰ্মন মাতৃৰ নাম: বীনা বৰ্মন ঘৰ নং : ৫৮ বয়স : 25 লিঙ্গ : পুৰুষ	CFM0275271 ফটো উপলব্ধ	323 নাম : ৰিতা ডেকা বৰ্মন স্বামীৰ নাম: বিৰাজ বৰ্মন ঘৰ নং : 58 বয়স : 25 লিঙ্গ : মহিলা	CFM1173145 ফটো উপলব্ধ	324 নাম : কামিনী পাঠক স্বামীৰ নাম: পদ্ম পাঠক ঘৰ নং : ৫৮ বয়স : 54 লিঙ্গ : মহিলা	CFM1716901 ফটো উপলব্ধ
325 নাম : মহেশ্বৰ ৰাজবংশী পিতাৰ নাম: বাপুৰাম ঘৰ নং : ৫৯ বয়স : 64 লিঙ্গ : পুৰুষ	CFM1716912 ফটো উপলব্ধ	326 নাম : ধনেশ্বৰী ৰাজবংশী স্বামীৰ নাম: মহেশ্বৰ ৰাজবংশী ঘৰ নং : ৫৯ বয়স : 59 লিঙ্গ : মহিলা	CFM1716923 ফটো উপলব্ধ	327 নাম : কৈলাশ ৰাজবংশী পিতাৰ নাম: মহেশ্বৰ ৰাজবংশী ঘৰ নং : ৫৯ বয়স : 32 লিঙ্গ : পুৰুষ	CFM0210088 ফটো উপলব্ধ
328 নাম : বিভূতি ৰাজবংশী পিতাৰ নাম: মহেশ্বৰ ৰাজবংশী ঘৰ নং : 59 বয়স : 30 লিঙ্গ : পুৰুষ	CFM0210229 ফটো উপলব্ধ	329 নাম : চক্ৰধৰ ৰয় পিতাৰ নাম: হৰি ৰয় ঘৰ নং : ৬০ বয়স : 69 লিঙ্গ : পুৰুষ	CFM1716934 ফটো উপলব্ধ	330 নাম : কপিল ৰয় পিতাৰ নাম: চক্ৰ ৰয় ঘৰ নং : ৬০ বয়স : 41 লিঙ্গ : পুৰুষ	CFM1716945 ফটো উপলব্ধ



331 নাম : বাতুল ৰয় পিতাৰ নাম: চক্ৰ ৰয় ঘৰ নং : ৬০ বয়স : 39 লিঙ্গ : পুৰুষ	CFM1716956 ফটো উপলব্ধ	332 নাম : সংগীতা ৰয় স্বামীৰ নাম: বাতুল ৰয় ঘৰ নং : ৬০ বয়স : 38 লিঙ্গ : মহিলা	CFM1716967 ফটো উপলব্ধ	S 333 নাম : সমুঠী বড়ো স্বামীৰ নাম: ধৰ্মা বৰো ঘৰ নং : 60 বয়স : 23 লিঙ্গ : মহিলা	CFM0431833 ফটো উপলব্ধ
334 নাম : মানসজ্যোতি ৰয় পিতাৰ নাম: বাতুল ৰয় ঘৰ নং : 60 বয়স : 20 লিঙ্গ : পুৰুষ	UUI0140186 ফটো উপলব্ধ	335 নাম : দীনবন্ধু ৰায় পিতাৰ নাম: জগত ঘৰ নং : ৬১ বয়স : 71 লিঙ্গ : পুৰুষ	CFM1716978 ফটো উপলব্ধ	336 নাম : সৰস্বতী ৰয় স্বামীৰ নাম: দীনবন্ধু ঘৰ নং : ৬১ বয়স : 59 লিঙ্গ : মহিলা	CFM1716989 ফটো উপলব্ধ
337 নাম : অশ্বিনী ৰায় পিতাৰ নাম: দীনবন্ধু ঘৰ নং : ৬১ বয়স : 40 লিঙ্গ : পুৰুষ	CFM1716990 ফটো উপলব্ধ	338 নাম : অঞ্জনা ৰয় স্বামীৰ নাম: অশ্বিনী ৰয় ঘৰ নং : ৬১ বয়স : 39 লিঙ্গ : মহিলা	CFM1717006 ফটো উপলব্ধ	339 নাম : মামনী ৰয় পিতাৰ নাম: দিনোবন্ধু ৰয় ঘৰ নং : ৬১ বয়স : 38 লিঙ্গ : মহিলা	CFM1717017 ফটো উপলব্ধ
340 নাম : বিচিত্ৰ ৰায় পিতাৰ নাম: দিনবন্ধু ৰয় ঘৰ নং : ৬১ বয়স : 36 লিঙ্গ : পুৰুষ	CFM1717028 ফটো উপলব্ধ	341 নাম : পিংকুমনি দাস ৰয় স্বামীৰ নাম: বিচিত্ৰ ৰয় ঘৰ নং : ৬১ বয়স : 34 লিঙ্গ : মহিলা	CFM0193581 ফটো উপলব্ধ	342 নাম : ককিল ৰয় পিতাৰ নাম: নলিত ঘৰ নং : ৬২ বয়স : 64 লিঙ্গ : পুৰুষ	CFM1717040 ফটো উপলব্ধ
343 নাম : মনোমতি ৰয় স্বামীৰ নাম: ককিল ঘৰ নং : ৬২ বয়স : 56 লিঙ্গ : মহিলা	CFM1717051 ফটো উপলব্ধ	344 নাম : দিলীপ ৰাজবংশী পিতাৰ নাম: চন্দ্ৰ ঘৰ নং : ৬২ক বয়স : 59 লিঙ্গ : পুৰুষ	CFM1717062 ফটো উপলব্ধ	345 নাম : প্ৰমিলা ৰাজবংশী স্বামীৰ নাম: দীলিপ ঘৰ নং : ৬২ক বয়স : 51 লিঙ্গ : মহিলা	CFM1717073 ফটো উপলব্ধ
346 নাম : বাপুৰাম ৰয় পিতাৰ নাম: ৰামেশ্বৰ ঘৰ নং : ৬৩ বয়স : 79 লিঙ্গ : পুৰুষ	CFM1717084 ফটো উপলব্ধ	347 নাম : মণিকা পাঠক স্বামীৰ নাম: বুবুল পাঠক ঘৰ নং : 63 বয়স : 27 লিঙ্গ : মহিলা	CFM0270702 ফটো উপলব্ধ	348 নাম : জগমায়া ৰয় স্বামীৰ নাম: নৰেশ্বৰ ঘৰ নং : ৬৪ বয়স : 79 লিঙ্গ : মহিলা	CFM1717095 ফটো উপলব্ধ
349 নাম : দিপক ৰয় পিতাৰ নাম: নৰেশ্বৰ ঘৰ নং : ৬৪ বয়স : 49 লিঙ্গ : পুৰুষ	CFM1717108 ফটো উপলব্ধ	350 নাম : মিনতি ৰয় স্বামীৰ নাম: দীপক ৰাজবংশী ঘৰ নং : ৬৪ বয়স : 44 লিঙ্গ : মহিলা	CFM1717119 ফটো উপলব্ধ	351 নাম : ঘনকান্ত ৰয় পিতাৰ নাম: নৰেশ্বৰ ৰাজবংশী ঘৰ নং : ৬৪ বয়স : 43 লিঙ্গ : পুৰুষ	CFM1717120 ফটো উপলব্ধ
352 নাম : গীতা ৰয় স্বামীৰ নাম: ঘনশ্যাম ৰাজবংশী ঘৰ নং : ৬৪ বয়স : 41 লিঙ্গ : মহিলা	CFM1717131 ফটো উপলব্ধ	353 নাম : কুলেন ৰয় পিতাৰ নাম: ঘনা কান্ত ৰয় ঘৰ নং : 64 বয়স : 24 লিঙ্গ : পুৰুষ	CFM1112986 ফটো উপলব্ধ	354 নাম : ভুবন চন্দ্ৰ ৰয় পিতাৰ নাম: তনু ঘৰ নং : ৬৫ বয়স : 74 লিঙ্গ : পুৰুষ	CFM1717142 ফটো উপলব্ধ
355 নাম : নিৰ্বালা ৰয় স্বামীৰ নাম: ভুবন ঘৰ নং : ৬৫ বয়স : 64 লিঙ্গ : মহিলা	CFM1717153 ফটো উপলব্ধ	356 নাম : পৰিমল দেৱবমা পিতাৰ নাম: চমপা দেৱবমা ঘৰ নং : ৬৫ বয়স : 43 লিঙ্গ : পুৰুষ	CFM0484493 ফটো উপলব্ধ	357 নাম : অপূৰ্ব ৰয় পিতাৰ নাম: ভুবন ঘৰ নং : ৬৫ বয়স : 42 লিঙ্গ : পুৰুষ	CFM1717164 ফটো উপলব্ধ
358 নাম : কল্পনা ৰয় স্বামীৰ নাম: অপূৰ্ব ৰয় ঘৰ নং : ৬৫ বয়স : 39 লিঙ্গ : মহিলা	CFM1717175 ফটো উপলব্ধ	359 নাম : ৰূপা ৰয় পিতাৰ নাম: অপূৰ্ব ৰয় ঘৰ নং : ৬৫ বয়স : 25 লিঙ্গ : মহিলা	CFM7189756 ফটো উপলব্ধ	360 নাম : ৰূপা ৰয় পিতাৰ নাম: অপূৰ্ব ৰয় ঘৰ নং : 65 বয়স : 24 লিঙ্গ : মহিলা	CFM7155005 ফটো উপলব্ধ



361 নাম : বিশাল ৰয় পিতাৰ নাম : অপূৰ্ব ৰয় ঘৰ নং : 65 বয়স : 20 লিঙ্গ : পুৰুষ	UU10061275 ফটো উপলব্ধ	362 নাম : মীনা ৰয় স্বামীৰ নাম : জুমুৰ ৰয় ঘৰ নং : 66 বয়স : 78 লিঙ্গ : মহিলা	CFM1717186 ফটো উপলব্ধ	363 নাম : ৰামো ৰয় পিতাৰ নাম : জুমুৰ ঘৰ নং : 66 বয়স : 43 লিঙ্গ : পুৰুষ	CFM1717197 ফটো উপলব্ধ
364 নাম : লক্ষন ৰয় পিতাৰ নাম : জুমুৰ ঘৰ নং : 66 বয়স : 42 লিঙ্গ : পুৰুষ	CFM1717200 ফটো উপলব্ধ	365 নাম : কুশল ৰয় পিতাৰ নাম : জুমুৰ ঘৰ নং : 66 বয়স : 40 লিঙ্গ : পুৰুষ	CFM1717211 ফটো উপলব্ধ	366 নাম : বিজমনি ৰয় স্বামীৰ নাম : ৰামো ৰয় ঘৰ নং : 66 বয়স : 38 লিঙ্গ : মহিলা	CFM1928467 ফটো উপলব্ধ
367 নাম : উত্তৰা ৰয় স্বামীৰ নাম : কুশল ৰয় ঘৰ নং : 66 বয়স : 35 লিঙ্গ : মহিলা	CFM1268887 ফটো উপলব্ধ	368 নাম : অনামিকা ৰয় স্বামীৰ নাম : লক্ষন ৰয় ঘৰ নং : 066 বয়স : 31 লিঙ্গ : মহিলা	CFM1153733 ফটো উপলব্ধ	369 নাম : ফকন দাস পিতাৰ নাম : উদ্ধব ঘৰ নং : 67 বয়স : 54 লিঙ্গ : পুৰুষ	CFM1717222 ফটো উপলব্ধ
370 নাম : হিমালী দাস স্বামীৰ নাম : ফকন ঘৰ নং : 69 বয়স : 51 লিঙ্গ : মহিলা	CFM1717233 ফটো উপলব্ধ	371 নাম : চম্পক দাস পিতাৰ নাম : ফকন দাস ঘৰ নং : 69 বয়স : 44 লিঙ্গ : পুৰুষ	CFM0214049 ফটো উপলব্ধ	372 নাম : বীজু দাস পিতাৰ নাম : ফকন দাস ঘৰ নং : 67 বয়স : 28 লিঙ্গ : পুৰুষ	CFM0283432 ফটো উপলব্ধ
373 নাম : হিমশ্ৰী দাস স্বামীৰ নাম : বীজু দাস ঘৰ নং : 67 বয়স : 27 লিঙ্গ : মহিলা	CFM1304518 ফটো উপলব্ধ	374 নাম : তিলক চন্দ্ৰ পাঠক পিতাৰ নাম : যতিন ঘৰ নং : 68 বয়স : 69 লিঙ্গ : পুৰুষ	CFM1717244 ফটো উপলব্ধ	375 নাম : শ্ৰীমতী পাঠক স্বামীৰ নাম : তিলক ঘৰ নং : 68 বয়স : 61 লিঙ্গ : মহিলা	CFM1717255 ফটো উপলব্ধ
376 নাম : প্ৰতিভা পাঠক পিতাৰ নাম : তিলক ঘৰ নং : 68 বয়স : 37 লিঙ্গ : মহিলা	CFM1717266 ফটো উপলব্ধ	377 নাম : জয়ন্ত পাঠক পিতাৰ নাম : তিলক পাঠক ঘৰ নং : 68 বয়স : 27 লিঙ্গ : পুৰুষ	CFM0199703 ফটো উপলব্ধ	378 নাম : অংকুৰ ৰয় পিতাৰ নাম : দীপক ৰয় ঘৰ নং : 68 বয়স : 25 লিঙ্গ : পুৰুষ	CFM0373696 ফটো উপলব্ধ
379 নাম : মাহিন্দী পাঠক স্বামীৰ নাম : মহোদৰ ঘৰ নং : 69 বয়স : 66 লিঙ্গ : মহিলা	CFM1717277 ফটো উপলব্ধ	380 নাম : জগদীশ পাঠক পিতাৰ নাম : মহোদৰ ঘৰ নং : 69 বয়স : 49 লিঙ্গ : পুৰুষ	CFM1717288 ফটো উপলব্ধ	381 নাম : টটমনি পাঠক স্বামীৰ নাম : জগদীশ পাঠক ঘৰ নং : 69 বয়স : 44 লিঙ্গ : মহিলা	CFM1717299 ফটো উপলব্ধ
382 নাম : ৰতন পাঠক পিতাৰ নাম : মহোদৰ ঘৰ নং : 69 বয়স : 41 লিঙ্গ : পুৰুষ	CFM1717302 ফটো উপলব্ধ	383 নাম : অনামিকা পাঠক স্বামীৰ নাম : ৰতন ৰয় ঘৰ নং : 69 বয়স : 30 লিঙ্গ : মহিলা	CFM0277020 ফটো উপলব্ধ	384 নাম : অলীনদিতা পাঠক পিতাৰ নাম : জগদীশ পাঠক ঘৰ নং : 69 বয়স : 20 লিঙ্গ : মহিলা	UU10052605 ফটো উপলব্ধ
385 নাম : উমেশ কলিতা পিতাৰ নাম : অমৃত ঘৰ নং : 90 বয়স : 71 লিঙ্গ : পুৰুষ	CFM1717324 ফটো উপলব্ধ	386 নাম : পুতুলীবালা কলিতা স্বামীৰ নাম : উমেশ ঘৰ নং : 90 বয়স : 64 লিঙ্গ : মহিলা	CFM1717335 ফটো উপলব্ধ	387 নাম : ৰাতুল কলিতা পিতাৰ নাম : উমেশ ঘৰ নং : 90 বয়স : 41 লিঙ্গ : পুৰুষ	CFM1717346 ফটো উপলব্ধ
388 নাম : বিশ্ৰজিত কলিতা পিতাৰ নাম : উমেশ ঘৰ নং : 90 বয়স : 38 লিঙ্গ : পুৰুষ	CFM1717357 ফটো উপলব্ধ	389 নাম : সতীশ কলিতা পিতাৰ নাম : কেতোৰা ঘৰ নং : 91 বয়স : 66 লিঙ্গ : পুৰুষ	CFM1717368 ফটো উপলব্ধ	390 নাম : ছবিনী কলিতা স্বামীৰ নাম : সতীশ ঘৰ নং : 91 বয়স : 61 লিঙ্গ : মহিলা	CFM1717379 ফটো উপলব্ধ



391	CFM1717380	ফটো উপলব্ধ	নাম : ধনজিত কলিতা পিতাৰ নাম: সতীশ ঘৰ নং : ৭১ বয়স : 44 লিঙ্গ : পুৰুষ	392	CFM1717391	ফটো উপলব্ধ	নাম : নবজিত কলিতা পিতাৰ নাম: সতীশ ঘৰ নং : ৭১ বয়স : 39 লিঙ্গ : পুৰুষ	393	CFM1717404	ফটো উপলব্ধ	নাম : থুন কলিতা স্বামীৰ নাম: ধনজিত কলিতা ঘৰ নং : ৭১ বয়স : 36 লিঙ্গ : মহিলা
394	CFM0267740	ফটো উপলব্ধ	নাম : হিৰণ কলিতা স্বামীৰ নাম: নবজিত কলিতা ঘৰ নং : 71 বয়স : 34 লিঙ্গ : মহিলা	395	CFM0193862	ফটো উপলব্ধ	নাম : মনি কলিতা স্বামীৰ নাম: ধুবজিৎ কলিতা ঘৰ নং : ৭১ বয়স : 30 লিঙ্গ : মহিলা	396	CFM0187351	ফটো উপলব্ধ	নাম : ধুবজিৎ কলিতা পিতাৰ নাম: সতীশ কলিতা ঘৰ নং : ৭১ বয়স : 27 লিঙ্গ : পুৰুষ
397	CFM1717415	ফটো উপলব্ধ	নাম : নৰকান্ত বয় পিতাৰ নাম: নৰেশ্বৰ ঘৰ নং : ৭২ বয়স : 56 লিঙ্গ : পুৰুষ	398	CFM1717426	ফটো উপলব্ধ	নাম : পূৰ্ণিমা বয় স্বামীৰ নাম: নৰকান্ত বয় ঘৰ নং : ৭২ বয়স : 49 লিঙ্গ : মহিলা	399	UUI0109991	ফটো উপলব্ধ	নাম : সংগীতা দাস পিতাৰ নাম: নৰকান্ত বয় ঘৰ নং : 72 বয়স : 29 লিঙ্গ : মহিলা
400	UUI0055046	ফটো উপলব্ধ	নাম : প্ৰাঞ্জল বয় মাতৃৰ নাম: পূৰ্ণিমা বয় ঘৰ নং : 72 বয়স : 21 লিঙ্গ : পুৰুষ	401	UUI0109124	ফটো উপলব্ধ	নাম : প্ৰাঞ্জল বয় পিতাৰ নাম: নৰকান্ত বয় ঘৰ নং : 72 বয়স : 21 লিঙ্গ : পুৰুষ	402	CFM1717437	ফটো উপলব্ধ	নাম : ৰামচৰন বয় পিতাৰ নাম: সুৰ্য্য ঘৰ নং : ৭৪ বয়স : 74 লিঙ্গ : পুৰুষ
403	CFM1717448	ফটো উপলব্ধ	নাম : পদমী বয় স্বামীৰ নাম: ৰামচৰন ঘৰ নং : ৭৪ বয়স : 67 লিঙ্গ : মহিলা	404	CFM1717459	ফটো উপলব্ধ	নাম : প্ৰদীপ বয় পিতাৰ নাম: ৰামচৰন ঘৰ নং : ৭৪ বয়স : 48 লিঙ্গ : পুৰুষ	405	CFM1717471	ফটো উপলব্ধ	নাম : তিলক চন্দ্ৰ বয় পিতাৰ নাম: ৰামচৰন ঘৰ নং : ৭৪ বয়স : 46 লিঙ্গ : পুৰুষ
406	CFM1717460	ফটো উপলব্ধ	নাম : নিলীমা বয় স্বামীৰ নাম: প্ৰদীপ বয় ঘৰ নং : ৭৪ বয়স : 43 লিঙ্গ : মহিলা	407	CFM1717493	ফটো উপলব্ধ	নাম : মনোজ কুমাৰ বয় পিতাৰ নাম: ৰামচৰন ঘৰ নং : ৭৪ বয়স : 42 লিঙ্গ : পুৰুষ	408	CFM1717482	ফটো উপলব্ধ	নাম : ললিতা বয় স্বামীৰ নাম: তিলক বয় ঘৰ নং : ৭৪ বয়স : 41 লিঙ্গ : মহিলা
409	CFM1717506	ফটো উপলব্ধ	নাম : সুনিতা বয় স্বামীৰ নাম: মনোজ বয় ঘৰ নং : ৭৪ বয়স : 38 লিঙ্গ : মহিলা	410	CFM0188433	ফটো উপলব্ধ	নাম : দীপক কলিতা মাতৃৰ নাম: অম্বিকা কলিতা ঘৰ নং : ৭৪ ক বয়স : 36 লিঙ্গ : পুৰুষ	411	CFM0436055	ফটো উপলব্ধ	নাম : বিত্ত বয় পিতাৰ নাম: তিলক বয় ঘৰ নং : 74 বয়স : 23 লিঙ্গ : পুৰুষ
412	CFM7193071	ফটো উপলব্ধ	নাম : নবনীতা বয় পিতাৰ নাম: প্ৰদীপ বয় ঘৰ নং : 74 বয়স : 22 লিঙ্গ : মহিলা	413	UUI0110338	ফটো উপলব্ধ	নাম : বৰষা বয় পিতাৰ নাম: তিলক বয় ঘৰ নং : 74 বয়স : 19 লিঙ্গ : মহিলা	414	CFM1717517	ফটো উপলব্ধ	নাম : অম্বিকা কলিতা স্বামীৰ নাম: বীৰেন ঘৰ নং : ৭৪ ক বয়স : 51 লিঙ্গ : মহিলা
415	CFM0217778	ফটো উপলব্ধ	নাম : তপন কলিতা পিতাৰ নাম: বীৰেন কলিতা ঘৰ নং : ৭৪ ক বয়স : 27 লিঙ্গ : পুৰুষ	416	CFM1717528	ফটো উপলব্ধ	নাম : বগাৰাম ৰাজবংশী পিতাৰ নাম: ফেলন ঘৰ নং : ৭৫ বয়স : 64 লিঙ্গ : পুৰুষ	417	CFM1717539	ফটো উপলব্ধ	নাম : ফুলেশ্বৰী ৰাজবংশী স্বামীৰ নাম: বগাৰাম ঘৰ নং : ৭৫ বয়স : 59 লিঙ্গ : মহিলা
418	CFM1717540	ফটো উপলব্ধ	নাম : জয়ন্ত ৰাজবংশী পিতাৰ নাম: বগাৰাম ঘৰ নং : ৭৫ বয়স : 39 লিঙ্গ : মহিলা	419	CFM1717551	ফটো উপলব্ধ	নাম : চক্ৰধৰ ৰাজবংশী পিতাৰ নাম: বগাৰাম ঘৰ নং : ৭৫ বয়স : 37 লিঙ্গ : পুৰুষ	420	CFM0430801	ফটো উপলব্ধ	নাম : জুন বয় স্বামীৰ নাম: চক্ৰধৰ ৰাজবংশী ঘৰ নং : 75 বয়স : 31 লিঙ্গ : মহিলা



421 নাম : মুকন্দ ৰায় পিতাৰ নাম: নালিত ঘৰ নং : ৭৬ বয়স : 88 লিঙ্গ : পুৰুষ	CFM1717562 ফটো উপলব্ধ	422 নাম : মাহিন্দী ৰয় স্বামীৰ নাম: মকুণ্ড ৰয় ঘৰ নং : ৭৬ বয়স : 71 লিঙ্গ : মহিলা	CFM1717573 ফটো উপলব্ধ	423 নাম : চম্পক ৰয় পিতাৰ নাম: মকুণ্ড ৰয় ঘৰ নং : ৭৬ বয়স : 44 লিঙ্গ : পুৰুষ	CFM1717584 ফটো উপলব্ধ
424 নাম : জয়মতী কলিতা স্বামীৰ নাম: বাবুল ঘৰ নং : ৭৭ বয়স : 64 লিঙ্গ : মহিলা	CFM1717595 ফটো উপলব্ধ	425 নাম : কনক পাঠক পিতাৰ নাম: সৰ্বানন্দ ঘৰ নং : 77 বয়স : 54 লিঙ্গ : পুৰুষ	CFM1717620 ফটো উপলব্ধ	426 নাম : উত পল কলিতা পিতাৰ নাম: বাবুল ঘৰ নং : ৭৭ বয়স : 42 লিঙ্গ : পুৰুষ	CFM1717608 ফটো উপলব্ধ
427 নাম : অজয় কলিতা পিতাৰ নাম: বাবুল ঘৰ নং : ৭৭ বয়স : 40 লিঙ্গ : পুৰুষ	CFM1717619 ফটো উপলব্ধ	428 নাম : মানসী কলিতা স্বামীৰ নাম: ইতপল কলিতা ঘৰ নং : ৭৭ বয়স : 34 লিঙ্গ : মহিলা	CFM1928309 ফটো উপলব্ধ	429 নাম : ভবানি কলিতা স্বামীৰ নাম: অজয় কলিতা ঘৰ নং : ৭৭ বয়স : 32 লিঙ্গ : মহিলা	CFM1928321 ফটো উপলব্ধ
430 নাম : ৰামেশ্বৰ শীল পিতাৰ নাম: কৃপাল ঘৰ নং : ৭৮ বয়স : 64 লিঙ্গ : পুৰুষ	CFM1717642 ফটো উপলব্ধ	431 নাম : ৰতন শীল পিতাৰ নাম: ৰামেশ্বৰ শীল ঘৰ নং : ৭৮ বয়স : 42 লিঙ্গ : পুৰুষ	CFM1717664 ফটো উপলব্ধ	432 নাম : দুলাল বেজবৰুৱা পিতাৰ নাম: ৰামেশ্বৰ শীল ঘৰ নং : ৭৮ বয়স : 40 লিঙ্গ : পুৰুষ	CFM1717653 ফটো উপলব্ধ
433 নাম : ববিতা শীল স্বামীৰ নাম: ৰতন শীল ঘৰ নং : ৭৮ বয়স : 32 লিঙ্গ : মহিলা	CFM0218917 ফটো উপলব্ধ	434 নাম : পাপজ্যোতি বৰ্মন পিতাৰ নাম: প্ৰহ্লাদ বৰ্মন ঘৰ নং : 78 বয়স : 31 লিঙ্গ : পুৰুষ	CFM1172949 ফটো উপলব্ধ	435 নাম : চুমিতা বৈশ্য বেজবৰুৱা স্বামীৰ নাম: দুলাল বেজবৰুৱা ঘৰ নং : ৭৮ বয়স : 30 লিঙ্গ : মহিলা	CFM0475806 ফটো উপলব্ধ
436 নাম : ভবেশ পাঠক পিতাৰ নাম: প্ৰাণকৃষ্ণ পাঠক ঘৰ নং : 78 বয়স : 25 লিঙ্গ : পুৰুষ	CFM0435784 ফটো উপলব্ধ	437 নাম : মণিকা পাঠক স্বামীৰ নাম: ভবেশ পাঠক ঘৰ নং : 78 বয়স : 24 লিঙ্গ : মহিলা	CFM1153196 ফটো উপলব্ধ	438 নাম : গোলাপী পাঠক স্বামীৰ নাম: প্ৰাণকৃষ্ণ কলিতা ঘৰ নং : ৭৮ বয়স : 57 লিঙ্গ : মহিলা	CFM1717697 ফটো উপলব্ধ
439 নাম : চাৰুবালা ৰয় স্বামীৰ নাম: মনোৰঞ্জন ঘৰ নং : ৭৯ বয়স : 64 লিঙ্গ : মহিলা	CFM1717700 ফটো উপলব্ধ	440 নাম : ৰপশ্ৰী ৰাজবংশী স্বামীৰ নাম: লংকেশ্বৰ ৰাজবংশী ঘৰ নং : ৭৯ বয়স : 32 লিঙ্গ : মহিলা	CFM0194373 ফটো উপলব্ধ	441 নাম : টংকেশ্বৰ ৰাজবংশী মাতৃৰ নাম: চাৰুবালা ৰয় ঘৰ নং : ৭৯ বয়স : 31 লিঙ্গ : পুৰুষ	CFM0188284 ফটো উপলব্ধ
442 নাম : নগেন ৰয় পিতাৰ নাম: ভুবনেশ্বৰ ঘৰ নং : ৮০ বয়স : 66 লিঙ্গ : পুৰুষ	CFM1717733 ফটো উপলব্ধ	443 নাম : পুতুলি ৰয় স্বামীৰ নাম: নগেন ঘৰ নং : ৮০ বয়স : 59 লিঙ্গ : মহিলা	CFM1717744 ফটো উপলব্ধ	444 নাম : ৰমণী কান্ত ৰয় পিতাৰ নাম: পানীৰাম ঘৰ নং : ৮১ বয়স : 57 লিঙ্গ : পুৰুষ	CFM1717755 ফটো উপলব্ধ
445 নাম : বীজমণি ৰয় স্বামীৰ নাম: ৰমণী ৰয় ঘৰ নং : ৮১ বয়স : 49 লিঙ্গ : মহিলা	CFM1717766 ফটো উপলব্ধ	446 নাম : মমিতা ৰয় পিতাৰ নাম: ৰমণী ৰয় ঘৰ নং : 81 বয়স : 23 লিঙ্গ : মহিলা	CFM7193063 ফটো উপলব্ধ	447 নাম : ৰমেশ ৰাজবংশী পিতাৰ নাম: মনু ঘৰ নং : ৮২ বয়স : 45 লিঙ্গ : পুৰুষ	CFM1717777 ফটো উপলব্ধ
448 নাম : কুসুম ৰাজবংশী স্বামীৰ নাম: ৰমেশ ৰাজবংশী ঘৰ নং : ৮২ বয়স : 44 লিঙ্গ : মহিলা	CFM1717788 ফটো উপলব্ধ	449 নাম : ভূমিকা ৰাজবংশী পিতাৰ নাম: ৰমেশ ৰাজবংশী ঘৰ নং : 82 বয়স : 20 লিঙ্গ : মহিলা	UUI0053801 ফটো উপলব্ধ	450 নাম : ভোগীৰাম ৰাজবংশী পিতাৰ নাম: সুৰেন ৰাজবংশী ঘৰ নং : ৮৩ বয়স : 64 লিঙ্গ : পুৰুষ	CFM1717813 ফটো উপলব্ধ



451 নাম : গনেশ ৰাজবংশী পিতাৰ নাম: সুৰেন ঘৰ নং : ৮৩ বয়স : 61 লিঙ্গ : পুৰুষ	CFM1717799 ফটো উপলব্ধ	452 নাম : নিৰলা ৰাজবংশী স্বামীৰ নাম: গনেশ ৰাজবংশী ঘৰ নং : ৮৩ বয়স : 57 লিঙ্গ : মহিলা	CFM1717802 ফটো উপলব্ধ	453 নাম : কনিকা ৰাজবংশী পিতাৰ নাম: গনেশ ৰাজবংশী ঘৰ নং : ৮৩ বয়স : 31 লিঙ্গ : মহিলা	CFM1928274 ফটো উপলব্ধ
454 নাম : ৰাগমানস ৰাজবংশী ৰাজবংশী পিতাৰ নাম: গনেশ ৰাজবংশী ঘৰ নং : 83 বয়স : 25 লিঙ্গ : পুৰুষ	CFM0436360 ফটো উপলব্ধ	455 নাম : কান্তেশ্বৰ কলিতা পিতাৰ নাম: নানুৰা ঘৰ নং : ৮৪ বয়স : 71 লিঙ্গ : পুৰুষ	CFM1717824 ফটো উপলব্ধ	456 নাম : লক্ষন চন্দ্ৰ কলিতা পিতাৰ নাম: কান্তেশ্বৰ ঘৰ নং : ৮৪ বয়স : 49 লিঙ্গ : পুৰুষ	CFM1717846 ফটো উপলব্ধ
457 নাম : সৰ্বেশ্বৰ কলিতা পিতাৰ নাম: কান্তেশ্বৰ ঘৰ নং : ৮৪ বয়স : 47 লিঙ্গ : পুৰুষ	CFM1717868 ফটো উপলব্ধ	458 নাম : প্ৰভাবতী কলিতা স্বামীৰ নাম: লক্ষন ঘৰ নং : ৮৪ বয়স : 44 লিঙ্গ : মহিলা	CFM1717857 ফটো উপলব্ধ	459 নাম : বিংকু ৰাজবংশী পিতাৰ নাম: চক্ৰধৰ ৰাজবংশী ঘৰ নং : 84 বয়স : 35 লিঙ্গ : মহিলা	UUI0139972 ফটো উপলব্ধ
460 নাম : অনপ কলিতা পিতাৰ নাম: লক্ষন কলিতা ঘৰ নং : ৮৪ বয়স : 28 লিঙ্গ : পুৰুষ	CFM0252676 ফটো উপলব্ধ	461 নাম : অক্ষয় ৰাজবংশী পিতাৰ নাম: দিৰ্জেন ৰাজবংশী ঘৰ নং : ৮৫ বয়স : 43 লিঙ্গ : পুৰুষ	CFM1928172 ফটো উপলব্ধ	462 নাম : প্ৰনিতা ৰাজবংশী স্বামীৰ নাম: অক্ষয় ৰাজবংশী ঘৰ নং : ৮৫ বয়স : 36 লিঙ্গ : মহিলা	CFM1928478 ফটো উপলব্ধ
463 নাম : ৰঞ্জন বৰ্মন মাতৃৰ নাম: বীণাবালা বৰ্মন ঘৰ নং : ৮৫ বয়স : 29 লিঙ্গ : পুৰুষ	CFM0189795 ফটো উপলব্ধ	464 নাম : ৰন্টু ৰাজবংশী পিতাৰ নাম: অক্ষয় ঘৰ নং : 85 বয়স : 21 লিঙ্গ : পুৰুষ	UUI0055673 ফটো উপলব্ধ	465 নাম : ৰন্টু ৰাজবংশী পিতাৰ নাম: অক্ষয় ৰাজবংশী ঘৰ নং : 85 বয়স : 20 লিঙ্গ : পুৰুষ	UUI0088914 ফটো উপলব্ধ
466 নাম : জানকি ৰয় স্বামীৰ নাম: ৰত্নেশ্বৰ ঘৰ নং : ৮৬ বয়স : 59 লিঙ্গ : মহিলা	CFM1717880 ফটো উপলব্ধ	467 নাম : হৰেন ৰয় পিতাৰ নাম: ৰত্নেশ্বৰ ৰয় ঘৰ নং : ৮৬ বয়স : 39 লিঙ্গ : পুৰুষ	CFM1724012 ফটো উপলব্ধ	468 নাম : নয়নমনি ৰয় স্বামীৰ নাম: হৰেন ৰয় ঘৰ নং : ৮৬ বয়স : 36 লিঙ্গ : মহিলা	CFM0473843 ফটো উপলব্ধ
469 নাম : খৰ্গেশ্বৰ ৰাজবংশী পিতাৰ নাম: বংশী ৰাজবংশী ঘৰ নং : ৮৬ বয়স : 34 লিঙ্গ : পুৰুষ	CFM0274084 ফটো উপলব্ধ	470 নাম : ৰাজু ৰয় পিতাৰ নাম: ৰত্নেশ্বৰ ৰয় ঘৰ নং : ৮৬ বয়স : 30 লিঙ্গ : পুৰুষ	CFM0222299 ফটো উপলব্ধ	471 নাম : ললিতা ৰাজবংশী স্বামীৰ নাম: প্ৰভাত ৰাজবংশী ঘৰ নং : ৮৬ক বয়স : 29 লিঙ্গ : মহিলা	CFM0475574 ফটো উপলব্ধ
472 নাম : বংশীধৰ ৰাজবংশী পিতাৰ নাম: ব্ৰজমোহন ঘৰ নং : ৮৬ক বয়স : 74 লিঙ্গ : পুৰুষ	CFM1717891 ফটো উপলব্ধ	473 নাম : তৰবালা ৰাজবংশী স্বামীৰ নাম: বংশীধৰ ৰাজবংশী ঘৰ নং : ৮৬ক বয়স : 67 লিঙ্গ : মহিলা	CFM1717904 ফটো উপলব্ধ	474 নাম : প্ৰভাত ৰাজবংশী পিতাৰ নাম: বংশীধৰ ৰাজবংশী ঘৰ নং : ৮৬ক বয়স : 40 লিঙ্গ : পুৰুষ	CFM1717915 ফটো উপলব্ধ
475 নাম : সৰস্বতী ৰাজবংশী স্বামীৰ নাম: সোনাৰাম ঘৰ নং : ৮৭ বয়স : 69 লিঙ্গ : মহিলা	CFM1717937 ফটো উপলব্ধ	476 নাম : গনেশ ৰাজবংশী পিতাৰ নাম: সোনাৰাম ঘৰ নং : ৮৭ বয়স : 49 লিঙ্গ : পুৰুষ	CFM1717948 ফটো উপলব্ধ	477 নাম : পদমী ৰাজবংশী স্বামীৰ নাম: গনেশ ঘৰ নং : ৮৭ বয়স : 44 লিঙ্গ : মহিলা	CFM1717959 ফটো উপলব্ধ
478 নাম : অঞ্জলি কলিতা পিতাৰ নাম: দীনেশ কলিতা ঘৰ নং : ৮৭ বয়স : 40 লিঙ্গ : পুৰুষ	CFM0131888 ফটো উপলব্ধ	479 নাম : কিশোৰ ৰাজবংশী পিতাৰ নাম: গনেশ ৰাজবংশী ঘৰ নং : ৮৭ বয়স : 27 লিঙ্গ : পুৰুষ	CFM0199901 ফটো উপলব্ধ	480 নাম : ৰূপম মেধী পিতাৰ নাম: দীপক মেধী ঘৰ নং : ৮৭ বয়স : 26 লিঙ্গ : পুৰুষ	CFM0285874 ফটো উপলব্ধ



481 নাম : জীতেন ৰাজবংশী পিতাৰ নাম: গনেশ ৰাজবংশী ঘৰ নং : ৮৭ বয়স : 25 লিঙ্গ : পুৰুষ	CFM0472423 ফটো উপলব্ধ	482 নাম : হেমন্ত শৰ্মা পিতাৰ নাম: ৰত্নেশ্বৰ শৰ্মা ঘৰ নং : ৮৭ক বয়স : 48 লিঙ্গ : পুৰুষ	CFM1253483 ফটো উপলব্ধ	483 নাম : দুৰ্গমণি দেবী স্বামীৰ নাম: হেমন্ত শৰ্মা ঘৰ নং : ৮৭ক বয়স : 22 লিঙ্গ : মহিলা	CFM1253491 ফটো উপলব্ধ
484 নাম : বীনা ৰাজবংশী স্বামীৰ নাম: কুমুদ ৰাজবংশী ঘৰ নং : ৮৭ক বয়স : 49 লিঙ্গ : মহিলা	CFM1717971 ফটো উপলব্ধ	485 নাম : প্ৰসন্ন ৰয় পিতাৰ নাম: জয়ৰাম ঘৰ নং : ৮৮ বয়স : 74 লিঙ্গ : পুৰুষ	CFM1717982 ফটো উপলব্ধ	486 নাম : জয়মতী ৰয় স্বামীৰ নাম: প্ৰসন্ন ঘৰ নং : ৮৮ বয়স : 69 লিঙ্গ : মহিলা	CFM1717993 ফটো উপলব্ধ
487 নাম : দৈবকী ৰাজবংশী স্বামীৰ নাম: ৰঘু ৰাজবংশী ঘৰ নং : ৮৯ বয়স : 49 লিঙ্গ : মহিলা	CFM1718010 ফটো উপলব্ধ	488 নাম : ৰত্নেশ্বৰ তালুকদাৰ পিতাৰ নাম: ধনেশ্বৰ তালুকদাৰ ঘৰ নং : ৮৯ বয়স : 33 লিঙ্গ : পুৰুষ	CFM1724238 ফটো উপলব্ধ	489 নাম : সমিন ৰাজবংশী পিতাৰ নাম: ৰঘু ৰাজবংশী ঘৰ নং : ৮৯ বয়স : 30 লিঙ্গ : পুৰুষ	CFM1928081 ফটো উপলব্ধ
490 নাম : প্ৰদীপ ৰয় মাতৃৰ নাম: দৈবকী ৰয় ঘৰ নং : ৮৯ বয়স : 27 লিঙ্গ : পুৰুষ	CFM0195453 ফটো উপলব্ধ	491 নাম : দীপজ্যোতি ৰয় পিতাৰ নাম: ৰঘু ৰয় ঘৰ নং : ৮৯ বয়স : 22 লিঙ্গ : পুৰুষ	CFM1313626 ফটো উপলব্ধ	492 নাম : চাৰুবালা ৰয় স্বামীৰ নাম: গোলক ঘৰ নং : ৯০ বয়স : 84 লিঙ্গ : মহিলা	CFM1718021 ফটো উপলব্ধ
493 নাম : ঘনশ্যাম ৰয় পিতাৰ নাম: গোলক ঘৰ নং : ৯০ বয়স : 44 লিঙ্গ : পুৰুষ	CFM1718032 ফটো উপলব্ধ	494 নাম : প্ৰনিতা ৰয় স্বামীৰ নাম: ঘনশ্যাম ৰয় ঘৰ নং : ৯০ বয়স : 39 লিঙ্গ : মহিলা	CFM1718043 ফটো উপলব্ধ	495 নাম : নিতুল ৰয় মাতৃৰ নাম: তৰুলতা ৰয় ঘৰ নং : ৯০ক বয়স : 29 লিঙ্গ : মহিলা	CFM0187922 ফটো উপলব্ধ
496 নাম : জিউতী ডেকা কলিতা স্বামীৰ নাম: ৰাতুল কলিতা ঘৰ নং : ৯০ বয়স : 28 লিঙ্গ : মহিলা	CFM0312462 ফটো উপলব্ধ	497 নাম : তৰুলতা ৰয় স্বামীৰ নাম: হেমেন ঘৰ নং : ৯০ক বয়স : 47 লিঙ্গ : মহিলা	CFM1718065 ফটো উপলব্ধ	498 নাম : বিমলা ৰাজবংশী স্বামীৰ নাম: নমল ঘৰ নং : ৯১ বয়স : 79 লিঙ্গ : মহিলা	CFM1718087 ফটো উপলব্ধ
499 নাম : তপন ৰয় পিতাৰ নাম: নমল ৰয় ঘৰ নং : ৯১ বয়স : 51 লিঙ্গ : পুৰুষ	CFM1718098 ফটো উপলব্ধ	500 নাম : জয়মতী ৰয় স্বামীৰ নাম: তপন ৰয় ঘৰ নং : ৯১ বয়স : 47 লিঙ্গ : মহিলা	CFM1718101 ফটো উপলব্ধ	501 নাম : ভনিতা ৰয় পিতাৰ নাম: তপন ৰয় ঘৰ নং : ৯১ বয়স : 35 লিঙ্গ : মহিলা	CFM1718112 ফটো উপলব্ধ
502 নাম : গীতাজ্জলী ৰয় পিতাৰ নাম: তপন ৰয় ঘৰ নং : ৯১ বয়স : 27 লিঙ্গ : মহিলা	CFM0196683 ফটো উপলব্ধ	503 নাম : নয়নমণি ৰয় পিতাৰ নাম: তপন ৰয় ঘৰ নং : ৯১ বয়স : 26 লিঙ্গ : পুৰুষ	CFM0314831 ফটো উপলব্ধ	504 নাম : গৰ্গৰাম ৰয় পিতাৰ নাম: নবীন ঘৰ নং : ৯১ বয়স : 62 লিঙ্গ : পুৰুষ	CFM1718123 ফটো উপলব্ধ
505 নাম : কিৰণ ৰয় স্বামীৰ নাম: গৰ্গ ঘৰ নং : ৯২ বয়স : 54 লিঙ্গ : মহিলা	CFM1718134 ফটো উপলব্ধ	506 নাম : কমল ৰয় পিতাৰ নাম: গৰ্গ ৰয় ঘৰ নং : ৯২ বয়স : 38 লিঙ্গ : পুৰুষ	CFM1718156 ফটো উপলব্ধ	507 নাম : দীপামনি ৰয় স্বামীৰ নাম: কমল ৰয় ঘৰ নং : ৯২ বয়স : 33 লিঙ্গ : মহিলা	CFM1718167 ফটো উপলব্ধ
508 নাম : পৰীক্ষিত ৰয় পিতাৰ নাম: মানিক ঘৰ নং : ৯৩ বয়স : 87 লিঙ্গ : পুৰুষ	CFM1718178 ফটো উপলব্ধ	509 নাম : সাবিত্ৰী ৰয় স্বামীৰ নাম: পৰীক্ষিত ঘৰ নং : ৯৩ বয়স : 74 লিঙ্গ : মহিলা	CFM1718189 ফটো উপলব্ধ	510 নাম : মনু ৰয় পিতাৰ নাম: পৰীক্ষিত ঘৰ নং : ৯৩ বয়স : 47 লিঙ্গ : পুৰুষ	CFM1718190 ফটো উপলব্ধ



511 নাম : জয়ন্তী ৰয় স্বামীৰ নাম : মনু ৰয় ঘৰ নং : ৯৩ বয়স : 42 লিঙ্গ : মহিলা	CFM1718203 ফটো উপলব্ধ	512 নাম : নীলমনি ৰয় পিতাৰ নাম : পৰীক্ষিত ৰয় ঘৰ নং : ৯৩ বয়স : 39 লিঙ্গ : পুৰুষ	CFM1718214 ফটো উপলব্ধ	513 নাম : গীতমনি ৰয় স্বামীৰ নাম : নীলমনি ৰয় ঘৰ নং : ৯৩ বয়স : 35 লিঙ্গ : মহিলা	CFM1718225 ফটো উপলব্ধ
514 নাম : চিত্ৰা বৰ্মন ৰয় স্বামীৰ নাম : প্ৰনৱ ৰয় ঘৰ নং : ৯৩ বয়স : 29 লিঙ্গ : মহিলা	CFM0275636 ফটো উপলব্ধ	515 নাম : ধনশ্ৰী কলিতা হুঁলৈ স্বামীৰ নাম : শান্তনু হুঁলৈ ঘৰ নং : 97 বয়স : 27 লিঙ্গ : মহিলা	CFM0524991 ফটো উপলব্ধ	516 নাম : ধনেশ্বৰ তালুকদাৰ পিতাৰ নাম : গোবিন্দ ঘৰ নং : ৯৮ বয়স : 81 লিঙ্গ : পুৰুষ	CFM1718236 ফটো উপলব্ধ
517 নাম : ফুলমতী তালুকদাৰ স্বামীৰ নাম : গোবিন্দ তালুকদাৰ ঘৰ নং : ৯৮ বয়স : 68 লিঙ্গ : মহিলা	CFM0137307 ফটো উপলব্ধ	518 নাম : নিলীমা তালুকদাৰ স্বামীৰ নাম : ধনেশ্বৰ ঘৰ নং : ৯৮ বয়স : 62 লিঙ্গ : মহিলা	CFM1718247 ফটো উপলব্ধ	519 নাম : দিগন্ত তালুকদাৰ পিতাৰ নাম : ধনেশ্বৰ ঘৰ নং : ৯৮ বয়স : 41 লিঙ্গ : পুৰুষ	CFM1718258 ফটো উপলব্ধ
520 নাম : প্ৰসান্ত তালুকদাৰ পিতাৰ নাম : ধনেশ্বৰ ঘৰ নং : ৯৮ বয়স : 39 লিঙ্গ : পুৰুষ	CFM1718269 ফটো উপলব্ধ	521 নাম : সাগৰিকা তালুকদাৰ স্বামীৰ নাম : বত্ৰেশ্বৰ তালুকদাৰ ঘৰ নং : ৯৮ বয়স : 29 লিঙ্গ : মহিলা	CFM1225721 ফটো উপলব্ধ	522 নাম : অনামিকা ডেকা স্বামীৰ নাম : দীপক কলিতা ঘৰ নং : 98 বয়স : 23 লিঙ্গ : মহিলা	UUI0057885 ফটো উপলব্ধ
523 নাম : লক্ষ্মীপ্ৰভা কলিতা স্বামীৰ নাম : অতুল ঘৰ নং : ৯৯ বয়স : 64 লিঙ্গ : মহিলা	CFM1718270 ফটো উপলব্ধ	524 নাম : কুলদীপ কলিতা পিতাৰ নাম : অতুল ঘৰ নং : ৯৯ বয়স : 42 লিঙ্গ : পুৰুষ	CFM1718281 ফটো উপলব্ধ	525 নাম : উলী কলিতা পিতাৰ নাম : অতুল ঘৰ নং : ৯৯ বয়স : 39 লিঙ্গ : মহিলা	CFM1718292 ফটো উপলব্ধ
526 নাম : সংগীতা ডেকা কলিতা স্বামীৰ নাম : কুলদীপ কলিতা ঘৰ নং : 99 বয়স : 39 লিঙ্গ : মহিলা	CFM1230382 ফটো উপলব্ধ	527 নাম : বিনোদ পাঠক পিতাৰ নাম : ঘনকান্ত ঘৰ নং : ১০০ বয়স : 45 লিঙ্গ : পুৰুষ	CFM1718305 ফটো উপলব্ধ	528 নাম : চম্পা পাঠক স্বামীৰ নাম : বিনোদ পাঠক ঘৰ নং : ১০০ বয়স : 41 লিঙ্গ : মহিলা	CFM1718316 ফটো উপলব্ধ
529 নাম : হিৰকেজ্যাতি পাঠক পিতাৰ নাম : বিনোদ পাঠক ঘৰ নং : 100 বয়স : 22 লিঙ্গ : পুৰুষ	CFM1284454 ফটো উপলব্ধ	530 নাম : হিমাশ্ৰী ডেকা পিতাৰ নাম : সুৰেন্দ্ৰ নাথ ডেকা ঘৰ নং : 100 বয়স : 19 লিঙ্গ : মহিলা	UUI0092601 ফটো উপলব্ধ	531 নাম : সঞ্জীত পাঠক পিতাৰ নাম : বসুদেব পাঠক ঘৰ নং : 100 বয়স : 28 লিঙ্গ : পুৰুষ	CFM0183970 ফটো উপলব্ধ
532 নাম : বাসুদেব পাঠক পিতাৰ নাম : ঘনকান্ত ঘৰ নং : ১০০ক বয়স : 47 লিঙ্গ : পুৰুষ	CFM1718327 ফটো উপলব্ধ	533 নাম : পূৰ্ণিমা পাঠক স্বামীৰ নাম : বাসুদেব ঘৰ নং : ১০০ক বয়স : 42 লিঙ্গ : মহিলা	CFM1718338 ফটো উপলব্ধ	534 নাম : কাৰ্তিক পাঠক পিতাৰ নাম : ঘনকান্ত ঘৰ নং : ১০১ বয়স : 64 লিঙ্গ : পুৰুষ	CFM1718361 ফটো উপলব্ধ
535 নাম : পতেশ্বৰী পাঠক স্বামীৰ নাম : কাৰ্তিক ঘৰ নং : ১০১ বয়স : 59 লিঙ্গ : মহিলা	CFM1718372 ফটো উপলব্ধ	536 নাম : মণ্ট পাঠক পিতাৰ নাম : কাৰ্তিক চন্দ্ৰ পাঠক ঘৰ নং : ১০১ বয়স : 35 লিঙ্গ : পুৰুষ	CFM1718407 ফটো উপলব্ধ	537 নাম : প্ৰীতম পাঠক পিতাৰ নাম : বাসুদেব পাঠক ঘৰ নং : 101ক বয়স : 20 লিঙ্গ : পুৰুষ	UUI0016030 ফটো উপলব্ধ
538 নাম : নৰ্মদা পাঠক স্বামীৰ নাম : হলধৰ ঘৰ নং : ১০৩ বয়স : 59 লিঙ্গ : মহিলা	CFM1718441 ফটো উপলব্ধ	539 নাম : লাচিত পাঠক পিতাৰ নাম : হলধৰ পাঠক ঘৰ নং : 103 বয়স : 27 লিঙ্গ : পুৰুষ	CFM0184143 ফটো উপলব্ধ	540 নাম : জীবন পাঠক পিতাৰ নাম : হলধৰ পাঠক ঘৰ নং : 103 বয়স : 22 লিঙ্গ : পুৰুষ	UUI0042028 ফটো উপলব্ধ



541 নাম : বুলবালা পাঠক স্বামীৰ নাম : নাৰায়ন ঘৰ নং : ১০৪ বয়স : ৫৭ লিঙ্গ : মহিলা	CFM1718474 ফটো উপলব্ধ	542 নাম : ৰাজবালা পাঠক স্বামীৰ নাম : নৰহৰি ঘৰ নং : ১০৪ বয়স : ৫৭ লিঙ্গ : মহিলা	CFM1718496 ফটো উপলব্ধ	543 নাম : নুপেন পাঠক পিতাৰ নাম : ক্ষিতিশ ঘৰ নং : ১০৪ বয়স : ৫৭ লিঙ্গ : পুৰুষ	CFM1718509 ফটো উপলব্ধ
544 নাম : কাঞ্চন পাঠক স্বামীৰ নাম : নুপেন পাঠক ঘৰ নং : ১০৪ বয়স : ৪৪ লিঙ্গ : মহিলা	CFM1718510 ফটো উপলব্ধ	545 নাম : শৰত পাঠক পিতাৰ নাম : নৰহৰি পাঠক ঘৰ নং : ১০৪ বয়স : ৩৪ লিঙ্গ : পুৰুষ	CFM1718532 ফটো উপলব্ধ	546 নাম : নয়ন পাঠক পিতাৰ নাম : নৰহৰি পাঠক ঘৰ নং : ১০৪ বয়স : ৩৬ লিঙ্গ : পুৰুষ	CFM1718543 ফটো উপলব্ধ
547 নাম : অঞ্জুমাণি ডেকা পাঠক স্বামীৰ নাম : শৰত পাঠক ঘৰ নং : ১০৪ বয়স : ২৭ লিঙ্গ : মহিলা	CFM0434118 ফটো উপলব্ধ	548 নাম : লিপিকা দাস পিতাৰ নাম : নুপেণ পাঠক ঘৰ নং : ১০৪ বয়স : ২৪ লিঙ্গ : মহিলা	CFM0434852 ফটো উপলব্ধ	549 নাম : সুনিতী দাস স্বামীৰ নাম : দুৰ্গেশ্বৰ ঘৰ নং : ১০৬ বয়স : ৭৭ লিঙ্গ : মহিলা	CFM1718554 ফটো উপলব্ধ
550 নাম : বিৰেন দাস পিতাৰ নাম : দুৰ্গেশ্বৰ ঘৰ নং : ১০৬ বয়স : ৪৭ লিঙ্গ : পুৰুষ	CFM1718565 ফটো উপলব্ধ	551 নাম : মুনিন দাস পিতাৰ নাম : দুৰ্গেশ্বৰ ঘৰ নং : ১০৬ বয়স : ৪৫ লিঙ্গ : পুৰুষ	CFM1718576 ফটো উপলব্ধ	552 নাম : দৈবকী বৰুৱা স্বামীৰ নাম : ফলীন্দ্র ঘৰ নং : ১০৭ বয়স : ৫১ লিঙ্গ : মহিলা	CFM1718598 ফটো উপলব্ধ
553 নাম : বিমজিম বৰুৱা পিতাৰ নাম : ফলীন্দ্র বৰুৱা ঘৰ নং : ১০৭ বয়স : ৩২ লিঙ্গ : মহিলা	CFM0146878 ফটো উপলব্ধ	554 নাম : সন্দীপ কাশ্যপ পিতাৰ নাম : জিতেন্দ্ৰ নাথ কলিতা ঘৰ নং : ১০৭ বয়স : ২৭ লিঙ্গ : পুৰুষ	CFM0276055 ফটো উপলব্ধ	555 নাম : মাহিন্দী দাস স্বামীৰ নাম : বনমালী ঘৰ নং : ১০৮ বয়স : ৭৫ লিঙ্গ : মহিলা	CFM1718612 ফটো উপলব্ধ
556 নাম : হিমালী দাস স্বামীৰ নাম : হলধৰ বায়ন ঘৰ নং : ১০৪ বয়স : ৫১ লিঙ্গ : মহিলা	CFM0433359 ফটো উপলব্ধ	557 নাম : বিৰজা বায়ন স্বামীৰ নাম : বলোৰাম বায়ন ঘৰ নং : ১০৮ বয়স : ৪৭ লিঙ্গ : মহিলা	CFM0193995 ফটো উপলব্ধ	558 নাম : ভবেশ দাশ পিতাৰ নাম : বনমালী দাশ ঘৰ নং : ১০৮ বয়স : ৪৭ লিঙ্গ : পুৰুষ	CFM0304097 ফটো উপলব্ধ
559 নাম : দিলীপ দাস মাতৃৰ নাম : মাহিন্দী দাস ঘৰ নং : ১০৮ বয়স : ৪৫ লিঙ্গ : পুৰুষ	CFM0308239 ফটো উপলব্ধ	560 নাম : ভবেশ দাস পিতাৰ নাম : বনমালী দাস ঘৰ নং : ১০৮ বয়স : ৪৪ লিঙ্গ : পুৰুষ	CFM1718623 ফটো উপলব্ধ	561 নাম : কুলেন দাস পিতাৰ নাম : বনমালী ঘৰ নং : ১০৮ বয়স : ৪০ লিঙ্গ : পুৰুষ	CFM1718645 ফটো উপলব্ধ
562 নাম : ববিতা দাস স্বামীৰ নাম : গোবিন্দ দাস ঘৰ নং : ১০৪ বয়স : ৩৫ লিঙ্গ : মহিলা	CFM1313261 ফটো উপলব্ধ	563 নাম : উত্তৰা বেজবৰুৱা স্বামীৰ নাম : ভবেশ দাস ঘৰ নং : ১০৪ বয়স : ৩১ লিঙ্গ : মহিলা	CFM0431817 ফটো উপলব্ধ	564 নাম : নিহাৰিকা বায়ন পিতাৰ নাম : বলোৰাম বায়ন ঘৰ নং : ১০৮ বয়স : ২৬ লিঙ্গ : মহিলা	CFM0243303 ফটো উপলব্ধ
565 নাম : অসীম বায়ন পিতাৰ নাম : বলোৰাম বায়ন ঘৰ নং : ১০৪ বয়স : ২২ লিঙ্গ : পুৰুষ	CFM1264407 ফটো উপলব্ধ	566 নাম : শিখামনি বায়ন পিতাৰ নাম : প্ৰাণেশ্বৰ বায়ন ঘৰ নং : ১০৮ ক বয়স : ২৬ লিঙ্গ : মহিলা	CFM0431726 ফটো উপলব্ধ	567 নাম : নৰ্মদা বায়ন স্বামীৰ নাম : বোম্বশীধৰ বায়ন ঘৰ নং : ১০৮ খ বয়স : ৫৩ লিঙ্গ : মহিলা	CFM0303917 ফটো উপলব্ধ
568 নাম : ধ্ৰুব বায়ন পিতাৰ নাম : বংশীধৰ বায়ন ঘৰ নং : ১০৮ খ বয়স : ৩১ লিঙ্গ : মহিলা	CFM0303701 ফটো উপলব্ধ	569 নাম : প্ৰাণেশ্বৰ বায়ন পিতাৰ নাম : নাৰদ ঘৰ নং : ১০৮ ক বয়স : ৬৪ লিঙ্গ : পুৰুষ	CFM1718656 ফটো উপলব্ধ	570 নাম : বংশীধৰ বায়ন পিতাৰ নাম : নাৰদ ঘৰ নং : ১০৮ খ বয়স : ৬২ লিঙ্গ : পুৰুষ	CFM1718678 ফটো উপলব্ধ



571 নাম : প্রতিমা বায়ন স্বামীৰ নাম: প্ৰাণেশ্বৰ ঘৰ নং : ১০৮ক বয়স : 59 লিঙ্গ : মহিলা	CFM1718667 ফটো উপলব্ধ	572 নাম : বলোৰাম বায়ন পিতাৰ নাম: নাৰদ ঘৰ নং : ১০৮গ বয়স : 59 লিঙ্গ : পুৰুষ	CFM1718690 ফটো উপলব্ধ	573 নাম : হলধৰ বায়ন পিতাৰ নাম: নাৰদ ঘৰ নং : ১০৮গ বয়স : 57 লিঙ্গ : পুৰুষ	CFM1718714 ফটো উপলব্ধ
574 নাম : দীলিপ বায়ন পিতাৰ নাম: নাৰদ ঘৰ নং : ১০৯ বয়স : 54 লিঙ্গ : পুৰুষ	CFM1718747 ফটো উপলব্ধ	575 নাম : যমুনা বায়ন স্বামীৰ নাম: দীলিপ ঘৰ নং : ১০৯ বয়স : 49 লিঙ্গ : মহিলা	CFM1718758 ফটো উপলব্ধ	576 নাম : গোবিন্দ কলিতা পিতাৰ নাম: সুধন ঘৰ নং : ১১০ বয়স : 64 লিঙ্গ : পুৰুষ	CFM1718770 ফটো উপলব্ধ
577 নাম : বীনা কলিতা স্বামীৰ নাম: গগন কলিতা ঘৰ নং : ১১০ বয়স : 59 লিঙ্গ : মহিলা	CFM1718781 ফটো উপলব্ধ	578 নাম : কন্দৰ্প কলিতা পিতাৰ নাম: গোবিন্দ কলিতা ঘৰ নং : ১১০ বয়স : 42 লিঙ্গ : পুৰুষ	CFM1718792 ফটো উপলব্ধ	579 নাম : প্ৰনব কলিতা পিতাৰ নাম: গোবিন্দ কলিতা ঘৰ নং : ১১০ বয়স : 38 লিঙ্গ : পুৰুষ	CFM1718805 ফটো উপলব্ধ
580 নাম : নিজৰা ডেকা কলিতা স্বামীৰ নাম: কন্দৰ্প কলিতা ঘৰ নং : ১১০ বয়স : 29 লিঙ্গ : মহিলা	CFM0312611 ফটো উপলব্ধ	581 নাম : নাথুৰাম কলিতা পিতাৰ নাম: নিলকান্ত ঘৰ নং : ১১২ বয়স : 69 লিঙ্গ : পুৰুষ	CFM1718838 ফটো উপলব্ধ	582 নাম : কনিকা কলিতা স্বামীৰ নাম: নাথুৰাম কলিতা ঘৰ নং : ১১২ বয়স : 62 লিঙ্গ : মহিলা	CFM1718849 ফটো উপলব্ধ
583 নাম : উত্তম কলিতা পিতাৰ নাম: নাথু কলিতা ঘৰ নং : ১১২ বয়স : 46 লিঙ্গ : পুৰুষ	CFM0311969 ফটো উপলব্ধ	584 নাম : উত্তম কলিতা পিতাৰ নাম: নাথুৰাম ঘৰ নং : ১১২ বয়স : 43 লিঙ্গ : পুৰুষ	CFM1718850 ফটো উপলব্ধ	585 নাম : মনি কলিতা স্বামীৰ নাম: উত্তম কলিতা ঘৰ নং : 112 বয়স : 42 লিঙ্গ : মহিলা	CFM0353672 ফটো উপলব্ধ
586 নাম : মনি কলিতা স্বামীৰ নাম: উত্তম কলিতা ঘৰ নং : ১১২ বয়স : 41 লিঙ্গ : মহিলা	CFM1718894 ফটো উপলব্ধ	587 নাম : পাপৰী কলিতা পিতাৰ নাম: নাথুৰাম ঘৰ নং : ১১২ বয়স : 39 লিঙ্গ : মহিলা	CFM1718872 ফটো উপলব্ধ	588 নাম : চম্পক কলিতা পিতাৰ নাম: নাথুৰাম ঘৰ নং : ১১২ বয়স : 37 লিঙ্গ : পুৰুষ	CFM1718883 ফটো উপলব্ধ
589 নাম : চয়ানিকা ডেকা দাস স্বামীৰ নাম: পংকজ দাস ঘৰ নং : 112 বয়স : 29 লিঙ্গ : মহিলা	CFM1206234 ফটো উপলব্ধ	590 নাম : সুমিত্ৰা কলিতা স্বামীৰ নাম: কালিচৰন ঘৰ নং : ১১৩ বয়স : 64 লিঙ্গ : মহিলা	CFM1718918 ফটো উপলব্ধ	591 নাম : উমেশ কলিতা পিতাৰ নাম: শ্ৰীকান্ত ঘৰ নং : ১১৩ বয়স : 62 লিঙ্গ : পুৰুষ	CFM1718929 ফটো উপলব্ধ
592 নাম : কৰুনা কলিতা পিতাৰ নাম: শ্ৰীকান্ত ঘৰ নং : ১১৩ বয়স : 59 লিঙ্গ : পুৰুষ	CFM1718941 ফটো উপলব্ধ	593 নাম : লিলি কলিতা স্বামীৰ নাম: কৰুনা ঘৰ নং : ১১৩ বয়স : 54 লিঙ্গ : মহিলা	CFM1718952 ফটো উপলব্ধ	594 নাম : দীপালি কলিতা স্বামীৰ নাম: উমেশ ঘৰ নং : ১১৩ বয়স : 50 লিঙ্গ : মহিলা	CFM1718930 ফটো উপলব্ধ
595 নাম : বিজু কলিতা পিতাৰ নাম: কালিচৰন ঘৰ নং : ১১৩ বয়স : 38 লিঙ্গ : পুৰুষ	CFM1718963 ফটো উপলব্ধ	596 নাম : পিথিকি কলিতা পিতাৰ নাম: কৰুনা কলিতা ঘৰ নং : ১১৩ বয়স : 29 লিঙ্গ : মহিলা	CFM0308635 ফটো উপলব্ধ	597 নাম : বনুকা ৰয় পাঠক স্বামীৰ নাম: জয়ন্ত পাঠক ঘৰ নং : ১১৩ বয়স : 28 লিঙ্গ : মহিলা	CFM0312629 ফটো উপলব্ধ
598 নাম : চুন কলিতা স্বামীৰ নাম: বিজু কলিতা ঘৰ নং : 113 বয়স : 28 লিঙ্গ : মহিলা	CFM1268598 ফটো উপলব্ধ	599 নাম : মনিষা কলিতা পিতাৰ নাম: উমেশ কলিতা ঘৰ নং : ১১৩ বয়স : 27 লিঙ্গ : মহিলা	CFM0191460 ফটো উপলব্ধ	600 নাম : অবিনাশ কলিতা পিতাৰ নাম: উমেশ কলিতা ঘৰ নং : ১১৩ বয়স : 24 লিঙ্গ : পুৰুষ	CFM0376475 ফটো উপলব্ধ



601 নাম : নৰেন কলিতা পিতাৰ নাম: চণ্ডীচৰন ঘৰ নং : ১১৪ বয়স : 44 লিঙ্গ : পুৰুষ	CFM1719013 ফটো উপলব্ধ	602 নাম : ৰিংক পাঠক পিতাৰ নাম: ডিম্বেশ্বৰ পাঠক ঘৰ নং : ১১৪ বয়স : 39 লিঙ্গ : মহিলা	CFM1724318 ফটো উপলব্ধ	603 নাম : মন্জু দাস স্বামীৰ নাম: ভগবান ঘৰ নং : ১১৮ বয়স : 64 লিঙ্গ : মহিলা	CFM1719068 ফটো উপলব্ধ
604 নাম : কনিকা পাঠক স্বামীৰ নাম: বিপুল পাঠক ঘৰ নং : ১১৮ বয়স : 42 লিঙ্গ : মহিলা	CFM1719079 ফটো উপলব্ধ	605 নাম : পঙ্কজ দাস পিতাৰ নাম: ভগবান ঘৰ নং : ১১৮ বয়স : 38 লিঙ্গ : পুৰুষ	CFM1719080 ফটো উপলব্ধ	606 নাম : ডলিতা দাস পিতাৰ নাম: ভগৱান দাস ঘৰ নং : ১১৮ বয়স : 32 লিঙ্গ : মহিলা	CFM1724147 ফটো উপলব্ধ
607 নাম : বিনা দাস স্বামীৰ নাম: উদয় ঘৰ নং : ১১৯ বয়স : 71 লিঙ্গ : মহিলা	CFM1719126 ফটো উপলব্ধ	608 নাম : বকুল দাস পিতাৰ নাম: উদয় ঘৰ নং : ১১৯ বয়স : 47 লিঙ্গ : পুৰুষ	CFM1719137 ফটো উপলব্ধ	609 নাম : প্ৰনালী দাস স্বামীৰ নাম: বকুল দাস ঘৰ নং : ১১৯ বয়স : 45 লিঙ্গ : মহিলা	CFM1719160 ফটো উপলব্ধ
610 নাম : গোবিন্দু দাস পিতাৰ নাম: উদয় ঘৰ নং : ১১৯ বয়স : 43 লিঙ্গ : পুৰুষ	CFM1719148 ফটো উপলব্ধ	611 নাম : জানকী শীল স্বামীৰ নাম: নাৰায়ন ঘৰ নং : ১২০ বয়স : 61 লিঙ্গ : মহিলা	CFM1719182 ফটো উপলব্ধ	S 612 নাম : চন্দনা শীল পিতাৰ নাম: নাৰায়ন শীল ঘৰ নং : ১২০ বয়স : 38 লিঙ্গ : মহিলা	CFM0152249 ফটো উপলব্ধ
613 নাম : দিগন্ত শীল পিতাৰ নাম: নাৰায়ন শীল ঘৰ নং : ১২০ বয়স : 33 লিঙ্গ : পুৰুষ	CFM1724227 ফটো উপলব্ধ	614 নাম : গপেশ দাস পিতাৰ নাম: ৰতন দাস ঘৰ নং : ১২০ গ বয়স : 31 লিঙ্গ : পুৰুষ	CFM0189050 ফটো উপলব্ধ	615 নাম : জিতু দাস পিতাৰ নাম: ৰতন দাস ঘৰ নং : ১২০ গ বয়স : 30 লিঙ্গ : পুৰুষ	CFM0189084 ফটো উপলব্ধ
616 নাম : বৰষা শীল পিতাৰ নাম: বলোৰাম শীল ঘৰ নং : 120 ক বয়স : 27 লিঙ্গ : মহিলা	CFM0276626 ফটো উপলব্ধ	617 নাম : নিতুল কলিতা পিতাৰ নাম: মনুখ কলিতা ঘৰ নং : ১২০ বয়স : 24 লিঙ্গ : পুৰুষ	CFM0371104 ফটো উপলব্ধ	618 নাম : মনমথ কলিতা পিতাৰ নাম: নগেন ঘৰ নং : ১২০খ বয়স : 69 লিঙ্গ : পুৰুষ	CFM1719251 ফটো উপলব্ধ
619 নাম : অহল্যা কলিতা স্বামীৰ নাম: মনমথ কলিতা ঘৰ নং : ১২০খ বয়স : 64 লিঙ্গ : মহিলা	CFM1719262 ফটো উপলব্ধ	620 নাম : বলো ৰাম শীল পিতাৰ নাম: কুপাল ঘৰ নং : ১২০ক বয়স : 59 লিঙ্গ : পুৰুষ	CFM1719228 ফটো উপলব্ধ	621 নাম : মাধবী দাস স্বামীৰ নাম: ৰতন দাস ঘৰ নং : ১২০গ বয়স : 54 লিঙ্গ : মহিলা	CFM1719295 ফটো উপলব্ধ
622 নাম : সবিতা শীল স্বামীৰ নাম: বালো ৰাম শীল ঘৰ নং : ১২০ক বয়স : 49 লিঙ্গ : মহিলা	CFM1719239 ফটো উপলব্ধ	623 নাম : জগদীশ ৰয় পিতাৰ নাম: বলি ঘৰ নং : ১২১ বয়স : 64 লিঙ্গ : পুৰুষ	CFM1719308 ফটো উপলব্ধ	624 নাম : গুণেশ্বৰী ৰয় স্বামীৰ নাম: জগদীশ ঘৰ নং : ১২১ বয়স : 59 লিঙ্গ : মহিলা	CFM1719319 ফটো উপলব্ধ
625 নাম : প্ৰভাবতি কলিতা স্বামীৰ নাম: মাধব ঘৰ নং : ১২২ বয়স : 61 লিঙ্গ : মহিলা	CFM1719331 ফটো উপলব্ধ	626 নাম : প্ৰনব কুমাৰ কলিতা পিতাৰ নাম: মাধব ঘৰ নং : ১২২ বয়স : 48 লিঙ্গ : পুৰুষ	CFM1719342 ফটো উপলব্ধ	627 নাম : নিৰঞ্জন কলিতা পিতাৰ নাম: মাধব ঘৰ নং : ১২২ বয়স : 44 লিঙ্গ : পুৰুষ	CFM1719353 ফটো উপলব্ধ
628 নাম : জুবী কলিতা স্বামীৰ নাম: নিৰঞ্জন কলিতা ঘৰ নং : ১২২ বয়স : 35 লিঙ্গ : মহিলা	CFM1928296 ফটো উপলব্ধ	629 নাম : নমিতা কলিতা স্বামীৰ নাম: প্ৰণব কলিতা ঘৰ নং : ১২২ বয়স : 29 লিঙ্গ : মহিলা	CFM1274711 ফটো উপলব্ধ	630 নাম : সৰ্বেশ্বৰ কলিতা পিতাৰ নাম: পিত্ৰাম ঘৰ নং : ১২৩ বয়স : 84 লিঙ্গ : পুৰুষ	CFM1719364 ফটো উপলব্ধ



631 নাম : উৰ্মিলা কলিতা স্বামীৰ নাম : সৰ্বেশ্বৰ ঘৰ নং : ১২৩ বয়স : 76 লিঙ্গ : মহিলা	CFM1719375 ফটো উপলব্ধ	632 নাম : জিতেন চন্দ্ৰ লহকৰ পিতাৰ নাম : সৰ্বেশ্বৰ ঘৰ নং : ১২৩ বয়স : 49 লিঙ্গ : পুৰুষ	CFM1719386 ফটো উপলব্ধ	633 নাম : মিন কলিতা স্বামীৰ নাম : জিতেন লহকৰ ঘৰ নং : ১২৩ বয়স : 43 লিঙ্গ : মহিলা	CFM0365890 ফটো উপলব্ধ
634 নাম : মিন কলিতা স্বামীৰ নাম : জিতেন চন্দ্ৰ লহকৰ ঘৰ নং : ১২৩ বয়স : 43 লিঙ্গ : মহিলা	CFM1154822 ফটো উপলব্ধ	635 নাম : শ্ৰেণীয়া ঠাকুৰীয়া স্বামীৰ নাম : লক্ষ্মী কলিতা ঘৰ নং : ১২৩ বয়স : 31 লিঙ্গ : মহিলা	CFM0310185 ফটো উপলব্ধ	636 নাম : বেনু বয় স্বামীৰ নাম : যতীন ঘৰ নং : ১২৪ বয়স : 64 লিঙ্গ : মহিলা	CFM1719411 ফটো উপলব্ধ
637 নাম : বণজিৎ কুমাৰ বয় পিতাৰ নাম : যতীন বয় ঘৰ নং : ১২৪ বয়স : 42 লিঙ্গ : পুৰুষ	CFM1719433 ফটো উপলব্ধ	638 নাম : বাজেন বয় পিতাৰ নাম : ফেলন ঘৰ নং : ১২৫ বয়স : 64 লিঙ্গ : পুৰুষ	CFM1719455 ফটো উপলব্ধ	639 নাম : মাইকন বয় স্বামীৰ নাম : বাজেন ঘৰ নং : ১২৫ বয়স : 61 লিঙ্গ : মহিলা	CFM1719466 ফটো উপলব্ধ
640 নাম : চানক্য বয় পিতাৰ নাম : বাজেন ঘৰ নং : ১২৫ বয়স : 39 লিঙ্গ : পুৰুষ	CFM1719477 ফটো উপলব্ধ	641 নাম : মনমতী বয় স্বামীৰ নাম : চানক্য বয় ঘৰ নং : 125 বয়স : 38 লিঙ্গ : মহিলা	CFM0276691 ফটো উপলব্ধ	642 নাম : মহেশ বয় পিতাৰ নাম : বজোৰাম ঘৰ নং : ১২৬ বয়স : 61 লিঙ্গ : পুৰুষ	CFM1719499 ফটো উপলব্ধ
643 নাম : অন্নদা বয় স্বামীৰ নাম : মহেশ বয় ঘৰ নং : ১২৬ বয়স : 57 লিঙ্গ : মহিলা	CFM1719502 ফটো উপলব্ধ	644 নাম : লভিতা বৰ্মন বয় স্বামীৰ নাম : দ্বিপেন বয় ঘৰ নং : ১২৬ বয়স : 44 লিঙ্গ : মহিলা	CFM0214015 ফটো উপলব্ধ	645 নাম : দ্বিপেন বয় পিতাৰ নাম : বজনি বয় ঘৰ নং : ১২৬ বয়স : 41 লিঙ্গ : পুৰুষ	CFM1719513 ফটো উপলব্ধ
646 নাম : সুভাষ বয় পিতাৰ নাম : মহেশ বয় ঘৰ নং : ১২৬ বয়স : 27 লিঙ্গ : পুৰুষ	CFM0199570 ফটো উপলব্ধ	647 নাম : সুভাষ বয় পিতাৰ নাম : মহেশ বয় ঘৰ নং : ১২৬ বয়স : 26 লিঙ্গ : পুৰুষ	CFM0274134 ফটো উপলব্ধ	648 নাম : সৌৰভ শীল পিতাৰ নাম : বলোৰাম শীল ঘৰ নং : 126 বয়স : 23 লিঙ্গ : পুৰুষ	CFM1214162 ফটো উপলব্ধ
649 নাম : মাধব চন্দ্ৰ বয় পিতাৰ নাম : মানিক ঘৰ নং : ১৩৭ বয়স : 89 লিঙ্গ : পুৰুষ	CFM1719524 ফটো উপলব্ধ	650 নাম : বশিষ্ঠ কুমাৰ বয় পিতাৰ নাম : মাধব ঘৰ নং : ১৩৭ বয়স : 64 লিঙ্গ : পুৰুষ	CFM1719546 ফটো উপলব্ধ	651 নাম : প্ৰফুল্ল বয় পিতাৰ নাম : মাধব ঘৰ নং : ১৩৭ বয়স : 59 লিঙ্গ : পুৰুষ	CFM1719568 ফটো উপলব্ধ
652 নাম : আৰতি বয় স্বামীৰ নাম : বশিষ্ঠ বয় ঘৰ নং : ১৩৭ বয়স : 59 লিঙ্গ : মহিলা	CFM1719557 ফটো উপলব্ধ	653 নাম : অতুল বয় পিতাৰ নাম : মাধব বয় ঘৰ নং : ১৩৭ বয়স : 55 লিঙ্গ : পুৰুষ	CFM1719580 ফটো উপলব্ধ	654 নাম : মঞ্জু বয় স্বামীৰ নাম : প্ৰফুল্ল বয় ঘৰ নং : ১৩৭ বয়স : 54 লিঙ্গ : মহিলা	CFM1719579 ফটো উপলব্ধ
655 নাম : পদমী বয় স্বামীৰ নাম : অতুল বয় ঘৰ নং : ১৩৭ বয়স : 51 লিঙ্গ : মহিলা	CFM1719591 ফটো উপলব্ধ	656 নাম : ভবানী বয় স্বামীৰ নাম : প্ৰফুল্ল বয় ঘৰ নং : ১৩৭ বয়স : 46 লিঙ্গ : মহিলা	CFM1147123 ফটো উপলব্ধ	657 নাম : শৈলেন বয় পিতাৰ নাম : বশিষ্ঠ বয় ঘৰ নং : ১৩৭ বয়স : 32 লিঙ্গ : পুৰুষ	CFM0157487 ফটো উপলব্ধ
658 নাম : বশিষ্ঠ বেখা বয় পিতাৰ নাম : বশিষ্ঠ বয় ঘৰ নং : ১৩৭ বয়স : 27 লিঙ্গ : মহিলা	CFM0291393 ফটো উপলব্ধ	659 নাম : ভানুমতি দাস স্বামীৰ নাম : তীৰ্থনাথ ঘৰ নং : ১৩৮ বয়স : 77 লিঙ্গ : মহিলা	CFM1719615 ফটো উপলব্ধ	660 নাম : ধনজিত দাস পিতাৰ নাম : তীৰ্থনাথ ঘৰ নং : ১৩৮ বয়স : 42 লিঙ্গ : পুৰুষ	CFM1719637 ফটো উপলব্ধ



<p>S2 661 CFM1719648</p> <p>নাম : শকন্তলা দাস পিতাৰ নাম: তীৰ্থনাথ ঘৰ নং : ১৩৮ বয়স : 40 লিঙ্গ : মহিলা</p> <p>ফটো উপলব্ধ</p>	<p>662 CFM1719659</p> <p>নাম : ধ্ৰুবজিত দাস পিতাৰ নাম: তীৰ্থনাথ ঘৰ নং : ১৩৮ বয়স : 38 লিঙ্গ : পুৰুষ</p> <p>ফটো উপলব্ধ</p>	<p>663 CFM0243287</p> <p>নাম : উষাৰাণী বৰ্মন দাস স্বামীৰ নাম: ধ্ৰুবজিত দাস ঘৰ নং : ১৩৮ ক বয়স : 31 লিঙ্গ : মহিলা</p> <p>ফটো উপলব্ধ</p>
<p>664 CFM0157859</p> <p>নাম : অবিনাশ পাঠক পিতাৰ নাম: বিচিত্ৰ পাঠক ঘৰ নং : ১৩৮ বয়স : 27 লিঙ্গ : পুৰুষ</p> <p>ফটো উপলব্ধ</p>	<p>665 CFM0243279</p> <p>নাম : জৰি পাঠক পিতাৰ নাম: বিচিত্ৰ পাঠক ঘৰ নং : ১৩৮ বয়স : 26 লিঙ্গ : মহিলা</p> <p>ফটো উপলব্ধ</p>	<p>666 CFM1719660</p> <p>নাম : বিচিত্ৰ পাঠক পিতাৰ নাম: দুৰ্গেশ্বৰ ঘৰ নং : ১৩৮ ক বয়স : 53 লিঙ্গ : পুৰুষ</p> <p>ফটো উপলব্ধ</p>
<p>667 CFM1719671</p> <p>নাম : মঞ্জু পাঠক স্বামীৰ নাম: বিচিত্ৰ ঘৰ নং : ১৩৮ বয়স : 50 লিঙ্গ : মহিলা</p> <p>ফটো উপলব্ধ</p>	<p>668 CFM1719682</p> <p>নাম : প্ৰফুল্ল ৰাজবংশী পিতাৰ নাম: ব্ৰজমোহন ঘৰ নং : ১৩৯ বয়স : 59 লিঙ্গ : পুৰুষ</p> <p>ফটো উপলব্ধ</p>	<p>669 CFM1719693</p> <p>নাম : জামীনি ৰাজবংশী স্বামীৰ নাম: প্ৰফুল্ল ঘৰ নং : ১৩৯ বয়স : 54 লিঙ্গ : মহিলা</p> <p>ফটো উপলব্ধ</p>
<p>670 CFM0258376</p> <p>নাম : ভাস্কৰ ৰাজবংশী পিতাৰ নাম: প্ৰফুল্ল ৰাজবংশী ঘৰ নং : ১৩৯ বয়স : 33 লিঙ্গ : পুৰুষ</p> <p>ফটো উপলব্ধ</p>	<p>671 CFM0273912</p> <p>নাম : কংকনা ৰাজবংশী পিতাৰ নাম: প্ৰফুল্ল ৰাজবংশী ঘৰ নং : ১৩৯ বয়স : 26 লিঙ্গ : মহিলা</p> <p>ফটো উপলব্ধ</p>	<p>672 UUI0128090</p> <p>নাম : প্ৰাঞ্জল ৰাজবংশী পিতাৰ নাম: প্ৰফুল্ল ৰাজবংশী ঘৰ নং : 139 বয়স : 26 লিঙ্গ : পুৰুষ</p> <p>ফটো উপলব্ধ</p>
<p>673 CFM1719717</p> <p>নাম : গিৰিবালা ৰাজবংশী স্বামীৰ নাম: ভবেন্দ্ৰ ঘৰ নং : ১৪০ বয়স : 74 লিঙ্গ : মহিলা</p> <p>ফটো উপলব্ধ</p>	<p>674 CFM1719728</p> <p>নাম : কৰুনা ৰাজবংশী পিতাৰ নাম: ভবেন্দ্ৰ ঘৰ নং : ১৪০ বয়স : 47 লিঙ্গ : পুৰুষ</p> <p>ফটো উপলব্ধ</p>	<p>675 CFM1719740</p> <p>নাম : মন্দিৰা মেধি স্বামীৰ নাম: জলেশ্বৰ ঘৰ নং : ১৪০ বয়স : 44 লিঙ্গ : মহিলা</p> <p>ফটো উপলব্ধ</p>
<p>676 CFM1719739</p> <p>নাম : জন ৰয় স্বামীৰ নাম: কৰুনা ৰাজবংশী ঘৰ নং : ১৪০ বয়স : 44 লিঙ্গ : মহিলা</p> <p>ফটো উপলব্ধ</p>	<p>677 CFM0472480</p> <p>নাম : দিপচন ৰাজবংশী মাতৃৰ নাম: বীনা ৰাজবংশী ঘৰ নং : ১৪০ বয়স : 25 লিঙ্গ : পুৰুষ</p> <p>ফটো উপলব্ধ</p>	<p>678 CFM7193097</p> <p>নাম : পুষ্পাঞ্জলী ৰাজবংশী স্বামীৰ নাম: দিপেশ্বান ৰাজবংশী ঘৰ নং : 140 বয়স : 22 লিঙ্গ : মহিলা</p> <p>ফটো উপলব্ধ</p>
<p>679 CFM7149529</p> <p>নাম : পুষ্পাঞ্জলি ছেত্ৰিৰাজবংশী পিতাৰ নাম: দীপসন ৰাজবংশী ঘৰ নং : 140 বয়স : 21 লিঙ্গ : মহিলা</p> <p>ফটো উপলব্ধ</p>	<p>680 CFM1719751</p> <p>নাম : পবিত্ৰ ৰাজবংশী পিতাৰ নাম: ললিত ঘৰ নং : ১৪২ বয়স : 49 লিঙ্গ : পুৰুষ</p> <p>ফটো উপলব্ধ</p>	<p>681 CFM1719762</p> <p>নাম : জনালী ৰাজবংশী স্বামীৰ নাম: পবিত্ৰ ঘৰ নং : ১৪২ বয়স : 44 লিঙ্গ : মহিলা</p> <p>ফটো উপলব্ধ</p>
<p>682 CFM1223007</p> <p>নাম : জমী ৰাজবংশী দাস পিতাৰ নাম: পবিত্ৰ ৰাজবংশী ঘৰ নং : 142 বয়স : 33 লিঙ্গ : মহিলা</p> <p>ফটো উপলব্ধ</p>	<p>683 CFM0310128</p> <p>নাম : সৌৰভ ৰাজবংশী পিতাৰ নাম: পবিত্ৰ ৰাজবংশী ঘৰ নং : 142 বয়স : 23 লিঙ্গ : পুৰুষ</p> <p>ফটো উপলব্ধ</p>	<p>684 CFM1719773</p> <p>নাম : লাহো ৰাজবংশী স্বামীৰ নাম: বীৰভদ্ৰ ঘৰ নং : ১৪৩ বয়স : 89 লিঙ্গ : মহিলা</p> <p>ফটো উপলব্ধ</p>
<p>685 CFM1719784</p> <p>নাম : ধৰনী ৰাজবংশী পিতাৰ নাম: বীৰভদ্ৰ ঘৰ নং : ১৪৩ বয়স : 67 লিঙ্গ : পুৰুষ</p> <p>ফটো উপলব্ধ</p>	<p>686 CFM1719795</p> <p>নাম : ভানুপ্ৰভা ৰাজবংশী স্বামীৰ নাম: ধৰনীধৰ ঘৰ নং : ১৪৩ বয়স : 61 লিঙ্গ : মহিলা</p> <p>ফটো উপলব্ধ</p>	<p>687 CFM1719808</p> <p>নাম : বেখা ৰাজবংশী পিতাৰ নাম: ধৰনীধৰ ঘৰ নং : ১৪৩ বয়স : 38 লিঙ্গ : মহিলা</p> <p>ফটো উপলব্ধ</p>
<p>688 CFM0436691</p> <p>নাম : সেৱালি ৰাজবংশী স্বামীৰ নাম: বুবুল ৰাজবংশী ঘৰ নং : 143 বয়স : 29 লিঙ্গ : মহিলা</p> <p>ফটো উপলব্ধ</p>	<p>689 CFM0187153</p> <p>নাম : বুবুল ৰাজবংশী পিতাৰ নাম: ধৰনী ৰাজবংশী ঘৰ নং : ১৪৩ বয়স : 27 লিঙ্গ : পুৰুষ</p> <p>ফটো উপলব্ধ</p>	<p>690 CFM1208883</p> <p>নাম : অংকিতা দাস পিতাৰ নাম: ঘনশ্যাম দাস ঘৰ নং : 143 বয়স : 23 লিঙ্গ : মহিলা</p> <p>ফটো উপলব্ধ</p>



691 নাম : প্রহ্লাদ কলিতা পিতাৰ নাম: হৰিদাস ঘৰ নং : ১৪৫ বয়স : 61 লিঙ্গ : পুৰুষ	CFM1719831 ফটো উপলব্ধ	692 নাম : বীনা কলিতা স্বামীৰ নাম: প্রহ্লাদ ঘৰ নং : ১৪৫ বয়স : 54 লিঙ্গ : মহিলা	CFM1719842 ফটো উপলব্ধ	693 নাম : কমল কলিতা পিতাৰ নাম: হৰিদাস ঘৰ নং : ১৪৫ বয়স : 51 লিঙ্গ : পুৰুষ	CFM1719864 ফটো উপলব্ধ
694 নাম : জোনালী কলিতা স্বামীৰ নাম: কমল কলিতা ঘৰ নং : ১৪৫ বয়স : 44 লিঙ্গ : মহিলা	CFM1719875 ফটো উপলব্ধ	695 নাম : গনেশ কলিতা পিতাৰ নাম: গিৰিশ কলিতা ঘৰ নং : ১৪৫ খ বয়স : 40 লিঙ্গ : পুৰুষ	CFM0184242 ফটো উপলব্ধ	696 নাম : বিজলী পাঠক স্বামীৰ নাম: পৰেশ নাথ ঘৰ নং : 145 বয়স : 35 লিঙ্গ : মহিলা	CFM1718394 ফটো উপলব্ধ
697 নাম : মমী দেউৰী কলিতা স্বামীৰ নাম: গনেশ কলিতা ঘৰ নং : ১৪৫ বয়স : 33 লিঙ্গ : মহিলা	CFM0159848 ফটো উপলব্ধ	698 নাম : জানমণি কলিতা পিতাৰ নাম: কমল কলিতা ঘৰ নং : 145 বয়স : 22 লিঙ্গ : মহিলা	CGJ0351908 ফটো উপলব্ধ	699 নাম : প্রফুল্ল কলিতা পিতাৰ নাম: নানুৰা ঘৰ নং : ১৪৬ বয়স : 69 লিঙ্গ : পুৰুষ	CFM1719897 ফটো উপলব্ধ
700 নাম : হেমো কলিতা স্বামীৰ নাম: প্রফুল্ল ঘৰ নং : ১৪৬ বয়স : 64 লিঙ্গ : মহিলা	CFM1719900 ফটো উপলব্ধ	701 নাম : জয়ন্ত কলিতা পিতাৰ নাম: প্রফুল্ল কলিতা ঘৰ নং : 146 বয়স : 37 লিঙ্গ : পুৰুষ	CFM1150796 ফটো উপলব্ধ	702 নাম : ধনজিউ কলিতা পিতাৰ নাম: প্রফুল্ল কলিতা ঘৰ নং : ১৪৬ বয়স : 33 লিঙ্গ : পুৰুষ	CFM0027979 ফটো উপলব্ধ
703 নাম : প্রণিতা কলিতা স্বামীৰ নাম: জয়ন্ত কলিতা ঘৰ নং : 146 বয়স : 27 লিঙ্গ : মহিলা	CFM7187180 ফটো উপলব্ধ	704 নাম : বন্দনা কলিতা পিতাৰ নাম: হৰিচৰন কলিতা ঘৰ নং : 146 বয়স : 24 লিঙ্গ : মহিলা	UUI0107961 ফটো উপলব্ধ	705 নাম : বেন কলিতা স্বামীৰ নাম: হৰিচৰন ঘৰ নং : ১৪৬ক বয়স : 59 লিঙ্গ : মহিলা	CFM1719944 ফটো উপলব্ধ
706 নাম : যতীন পাঠক পিতাৰ নাম: মেৰোৰাম ঘৰ নং : ১৪৮ বয়স : 77 লিঙ্গ : পুৰুষ	CFM1719966 ফটো উপলব্ধ	707 নাম : পদ্মিনী পাঠক স্বামীৰ নাম: যতীন ঘৰ নং : ১৪৮ বয়স : 64 লিঙ্গ : মহিলা	CFM1719977 ফটো উপলব্ধ	708 নাম : বিপুল পাঠক পিতাৰ নাম: যতীন ঘৰ নং : ১৪৮ বয়স : 43 লিঙ্গ : পুৰুষ	CFM1719988 ফটো উপলব্ধ
709 নাম : সনুৰাজ বড়ো পিতাৰ নাম: পুনিমা বড়ো ঘৰ নং : ১৪৮ বয়স : 25 লিঙ্গ : পুৰুষ	CFM0281964 ফটো উপলব্ধ	710 নাম : মনিষা পাঠক পিতাৰ নাম: যতীন পাঠক ঘৰ নং : 148 বয়স : 24 লিঙ্গ : মহিলা	UUI0119172 ফটো উপলব্ধ	711 নাম : মাকুন পাঠক পিতাৰ নাম: মেৰোৰাম ঘৰ নং : ১৪৯ বয়স : 59 লিঙ্গ : পুৰুষ	CFM1720009 ফটো উপলব্ধ
712 নাম : সমীন পাঠক পিতাৰ নাম: মেৰোৰাম পাঠক ঘৰ নং : ১৪৯ বয়স : 56 লিঙ্গ : পুৰুষ	CFM1720021 ফটো উপলব্ধ	713 নাম : মীৰা পাঠক স্বামীৰ নাম: মুকুল ঘৰ নং : ১৪৯ বয়স : 54 লিঙ্গ : মহিলা	CFM1720010 ফটো উপলব্ধ	714 নাম : কল্পনা পাঠক স্বামীৰ নাম: সমীন পাঠক ঘৰ নং : ১৪৯ বয়স : 49 লিঙ্গ : মহিলা	CFM1720032 ফটো উপলব্ধ
715 নাম : পূৰ্বী পাঠক পিতাৰ নাম: মকুন পাঠক ঘৰ নং : ১৪৯ বয়স : 32 লিঙ্গ : মহিলা	CFM0160895 ফটো উপলব্ধ	716 নাম : ললিতা পাঠক পিতাৰ নাম: মকুন পাঠক ঘৰ নং : ১৪৯ বয়স : 28 লিঙ্গ : মহিলা	CFM0161026 ফটো উপলব্ধ	717 নাম : রিদ্দীপ পাঠক পিতাৰ নাম: সমীন পাঠক ঘৰ নং : ১৪৯ বয়স : 26 লিঙ্গ : পুৰুষ	CFM0369637 ফটো উপলব্ধ
718 নাম : চুমি পাঠক পিতাৰ নাম: শামিন পাঠক ঘৰ নং : 149 বয়স : 24 লিঙ্গ : মহিলা	CFM1163799 ফটো উপলব্ধ	719 নাম : ডলি পাঠক পিতাৰ নাম: মকুন পাঠক ঘৰ নং : 149 বয়স : 20 লিঙ্গ : মহিলা	UUI0119131 ফটো উপলব্ধ	720 নাম : তৰুন পাঠক পিতাৰ নাম: মেৰোৰাম ঘৰ নং : ১৫০ বয়স : 64 লিঙ্গ : পুৰুষ	CFM1720043 ফটো উপলব্ধ



721 নাম : মনোমতী পাঠক স্বামীৰ নাম: তৰুন ঘৰ নং : ১৫০ বয়স : 59 লিঙ্গ : মহিলা	CFM1720054 ফটো উপলব্ধ	722 নাম : বীৰাজ পাঠক পিতাৰ নাম: তৰুন পাঠক ঘৰ নং : ১৫০ বয়স : 38 লিঙ্গ : পুৰুষ	CFM1720065 ফটো উপলব্ধ	723 নাম : কামীনি পাঠক স্বামীৰ নাম: বীৰাজ পাঠক ঘৰ নং : ১৫০ বয়স : 38 লিঙ্গ : মহিলা	CFM1720076 ফটো উপলব্ধ
724 নাম : চক্ৰধৰ হালৈ পিতাৰ নাম: চানাবাম ঘৰ নং : ১৫১ বয়স : 91 লিঙ্গ : পুৰুষ	CFM1720098 ফটো উপলব্ধ	725 নাম : নগেন হালৈ পিতাৰ নাম: চক্ৰধৰ হালৈ ঘৰ নং : ১৫১ বয়স : 39 লিঙ্গ : পুৰুষ	CFM1720145 ফটো উপলব্ধ	726 নাম : সবিতা হালৈ স্বামীৰ নাম: নগেন হালৈ ঘৰ নং : ১৫১ বয়স : 38 লিঙ্গ : মহিলা	CFM1720087 ফটো উপলব্ধ
727 নাম : গোপীনাথ দাস পিতাৰ নাম: গজেন ঘৰ নং : ১৫২ বয়স : 64 লিঙ্গ : পুৰুষ	CFM1720156 ফটো উপলব্ধ	728 নাম : দময়ন্তী তালুকদাৰ স্বামীৰ নাম: গোপীনাথ ঘৰ নং : ১৫২ বয়স : 54 লিঙ্গ : মহিলা	CFM1720167 ফটো উপলব্ধ	729 নাম : নিতুল দাস পিতাৰ নাম: গোপীনাথ দাস ঘৰ নং : 152 বয়স : 36 লিঙ্গ : পুৰুষ	CFM1720178 ফটো উপলব্ধ
730 নাম : ধুব দাস পিতাৰ নাম: গোপীনাথ দাস ঘৰ নং : ১৫২ বয়স : 33 লিঙ্গ : পুৰুষ	CFM0031039 ফটো উপলব্ধ	731 নাম : নয়ন দাস পিতাৰ নাম: গোপীনাথ দাস ঘৰ নং : 152 বয়স : 29 লিঙ্গ : পুৰুষ	CFM0162107 ফটো উপলব্ধ	732 নাম : নিহা বড়ো দাস স্বামীৰ নাম: ধুব দাস ঘৰ নং : 152 বয়স : 24 লিঙ্গ : মহিলা	CFM0408765 ফটো উপলব্ধ
733 নাম : দ্বিজেন তালুকদাৰ পিতাৰ নাম: গজেন্দ্র ঘৰ নং : ১৫৩ বয়স : 57 লিঙ্গ : পুৰুষ	CFM1720189 ফটো উপলব্ধ	734 নাম : লাভন্য তালুকদাৰ স্বামীৰ নাম: দ্বিজেন ঘৰ নং : ১৫৩ বয়স : 52 লিঙ্গ : মহিলা	CFM1720190 ফটো উপলব্ধ	# 735 নাম : মাহিন্দী ডেকা স্বামীৰ নাম: মুনিন্দ্র ডেকা ঘৰ নং : 153 বয়স : 57 লিঙ্গ : মহিলা	CFM0037366 ফটো উপলব্ধ
736 নাম : অনপ তালুকদাৰ পিতাৰ নাম: দীজেন্দ্রমহান তালুকদাৰ ঘৰ নং : ১৫৩ বয়স : 34 লিঙ্গ : পুৰুষ	CFM0031518 ফটো উপলব্ধ	737 নাম : অনিল তালুকদাৰ পিতাৰ নাম: পদ্মমোহন ঘৰ নং : ১৫৪ বয়স : 47 লিঙ্গ : পুৰুষ	CFM1720214 ফটো উপলব্ধ	738 নাম : কবিতা তালুকদাৰ স্বামীৰ নাম: অনিল তালুকদাৰ ঘৰ নং : ১৫৪ বয়স : 45 লিঙ্গ : মহিলা	CFM0031799 ফটো উপলব্ধ
739 নাম : অনিতা তালুকদাৰ পিতাৰ নাম: পদ্মমোহন ঘৰ নং : ১৫৪ বয়স : 44 লিঙ্গ : মহিলা	CFM1720225 ফটো উপলব্ধ	740 নাম : অলকা তালুকদাৰ পিতাৰ নাম: পদ্মমোহন ঘৰ নং : ১৫৪ বয়স : 42 লিঙ্গ : মহিলা	CFM1720236 ফটো উপলব্ধ	741 নাম : মনোজ বৰ্মন পিতাৰ নাম: চামিন বৰ্মন ঘৰ নং : ১৫৪ বয়স : 36 লিঙ্গ : পুৰুষ	CFM0031948 ফটো উপলব্ধ
742 নাম : মুনিন্দ্র বৰ্মন পিতাৰ নাম: সমিন বৰ্মন ঘৰ নং : ১৫৪ বয়স : 30 লিঙ্গ : পুৰুষ	CFM0032037 ফটো উপলব্ধ	743 নাম : নীলকমল দাস পিতাৰ নাম: অতুল ঘৰ নং : ১৫৫ বয়স : 64 লিঙ্গ : পুৰুষ	CFM1720247 ফটো উপলব্ধ	744 নাম : বিনীতা দাস স্বামীৰ নাম: নীলকমল ঘৰ নং : 155 বয়স : 57 লিঙ্গ : মহিলা	CFM1720258 ফটো উপলব্ধ
745 নাম : হৰিহৰ ডেকা পিতাৰ নাম: পৰশুৰাম ডেকা ঘৰ নং : 155 বয়স : 56 লিঙ্গ : মহিলা	CFM1184027 ফটো উপলব্ধ	746 নাম : নৰজিৎ দাস পিতাৰ নাম: নীলকমল দাস ঘৰ নং : 155 বয়স : 42 লিঙ্গ : পুৰুষ	CFM1720270 ফটো উপলব্ধ	747 নাম : তৰালি দাস স্বামীৰ নাম: নৰজিৎ দাস ঘৰ নং : 155 বয়স : 33 লিঙ্গ : মহিলা	CFM0433821 ফটো উপলব্ধ
748 নাম : মুকুল দাস পিতাৰ নাম: নীলকমল দাস ঘৰ নং : 155 বয়স : 33 লিঙ্গ : পুৰুষ	CFM0032367 ফটো উপলব্ধ	749 নাম : গীতমনি দাস পিতাৰ নাম: জয়ন্ত দাস ঘৰ নং : ১৫৫ বয়স : 32 লিঙ্গ : মহিলা	CFM0162677 ফটো উপলব্ধ	750 নাম : সুদৰ্শনা দাস স্বামীৰ নাম: মুকুল দাস ঘৰ নং : 155 বয়স : 25 লিঙ্গ : মহিলা	UUI0004291 ফটো উপলব্ধ



751 নাম : মধুসূদন পাটোৱাৰী পিতাৰ নাম: উদ্ধব ঘৰ নং : ১৫৬ বয়স : 76 লিঙ্গ : পুৰুষ	CFM1720281 ফটো উপলব্ধ	752 নাম : নিৰুপমা পাটোৱাৰী স্বামীৰ নাম: মধুসূদন ঘৰ নং : ১৫৬ বয়স : 69 লিঙ্গ : মহিলা	CFM1720292 ফটো উপলব্ধ	753 নাম : হেমন্ত পাটোৱাৰী পিতাৰ নাম: উদ্ধব ঘৰ নং : ১৫৬ বয়স : 56 লিঙ্গ : পুৰুষ	CFM1720338 ফটো উপলব্ধ
754 নাম : ললিতা পাটোৱাৰী স্বামীৰ নাম: হেমন্ত ঘৰ নং : ১৫৬ বয়স : 51 লিঙ্গ : মহিলা	CFM1720349 ফটো উপলব্ধ	755 নাম : দীপক পাটোৱাৰী পিতাৰ নাম: উদ্ধব ঘৰ নং : ১৫৬ বয়স : 49 লিঙ্গ : পুৰুষ	CFM1720350 ফটো উপলব্ধ	756 নাম : কনকলতা পাটোৱাৰী স্বামীৰ নাম: দীপক পাটোৱাৰী ঘৰ নং : ১৫৬ বয়স : 45 লিঙ্গ : মহিলা	CFM1720361 ফটো উপলব্ধ
757 নাম : ধনজিত পাটোৱাৰী পিতাৰ নাম: মধুসূদন ঘৰ নং : ১৫৬ বয়স : 40 লিঙ্গ : পুৰুষ	CFM1720305 ফটো উপলব্ধ	758 নাম : বিতুৰাজ পাটোৱাৰী পিতাৰ নাম: দীপক পাটোৱাৰী ঘৰ নং : ১৫৬ বয়স : 29 লিঙ্গ : পুৰুষ	CFM0194910 ফটো উপলব্ধ	759 নাম : বৰষা পাটোৱাৰী পিতাৰ নাম: হেমন্ত পাটোৱাৰী ঘৰ নং : ১৫৬ বয়স : 27 লিঙ্গ : মহিলা	CFM0163196 ফটো উপলব্ধ
760 নাম : বিদিশা পাটোৱাৰী পিতাৰ নাম: হেমন্ত পাটোৱাৰী ঘৰ নং : 156 বয়স : 23 লিঙ্গ : মহিলা	CFM0410134 ফটো উপলব্ধ	761 নাম : গিৰিশ চন্দ্ৰ বায়ন পিতাৰ নাম: ৰাজেন্দ্ৰ নাথ বায়ন ঘৰ নং : ১৫৭ বয়স : 69 লিঙ্গ : পুৰুষ	CFM1720383 ফটো উপলব্ধ	762 নাম : গনেশ চন্দ্ৰ বায়ন পিতাৰ নাম: ৰাজেন্দ্ৰ নাথ বায়ন ৰাজেন্দ্ৰ নাথ বায়ন ঘৰ নং : ১৫৭ বয়স : 57 লিঙ্গ : পুৰুষ	CFM1720407 ফটো উপলব্ধ
763 নাম : তৰলতা কলিতা বায়ন স্বামীৰ নাম: গনেশ চন্দ্ৰ বায়ন গনেশ চন্দ্ৰ বায়ন ঘৰ নং : ১৫৭ বয়স : 51 লিঙ্গ : মহিলা	CFM1720418 ফটো উপলব্ধ	764 নাম : জানকী হালৈ বায়ন স্বামীৰ নাম: গিৰিশ চন্দ্ৰ বায়ন ঘৰ নং : ১৫৭ বয়স : 50 লিঙ্গ : মহিলা	CFM1720394 ফটো উপলব্ধ	765 নাম : জানকী হালৈ বায়ন স্বামীৰ নাম: গিৰিশ বায়ন ঘৰ নং : 157 বয়স : 50 লিঙ্গ : মহিলা	UU10054122 ফটো উপলব্ধ
766 নাম : প্ৰানজিত বায়ন পিতাৰ নাম: ৰাজেন্দ্ৰ ঘৰ নং : ১৫৭ বয়স : 48 লিঙ্গ : পুৰুষ	CFM1720430 ফটো উপলব্ধ	767 নাম : ধনদা বায়ন পিতাৰ নাম: গিৰিশ বায়ন ঘৰ নং : ১৫৭ বয়স : 32 লিঙ্গ : মহিলা	CFM1928412 ফটো উপলব্ধ	768 নাম : নৱনিতা বায়ন পিতাৰ নাম: গিৰিশ বায়ন ঘৰ নং : ১৫৭ বয়স : 29 লিঙ্গ : মহিলা	CFM0163279 ফটো উপলব্ধ
769 নাম : ব্ৰজেন কলিতা কলিতা পিতাৰ নাম: ভূপাল কলিতা ঘৰ নং : 157 বয়স : 24 লিঙ্গ : পুৰুষ	CFM1163468 ফটো উপলব্ধ	770 নাম : মৌচুমী বায়ন পিতাৰ নাম: গনেশ চন্দ্ৰ বায়ন ঘৰ নং : 157 বয়স : 23 লিঙ্গ : মহিলা	CFM0411124 ফটো উপলব্ধ	771 নাম : মৰমী বায়ন পিতাৰ নাম: গিৰিশ চন্দ্ৰ বায়ন ঘৰ নং : 157 বয়স : 23 লিঙ্গ : মহিলা	CFM1231794 ফটো উপলব্ধ
772 নাম : প্ৰেমবালা কলিতা স্বামীৰ নাম: উদ্ধব ঘৰ নং : ১৫৮ বয়স : 74 লিঙ্গ : মহিলা	CFM1720452 ফটো উপলব্ধ	773 নাম : হুমেশ্বৰ কলিতা পিতাৰ নাম: উদ্ধব ঘৰ নং : ১৫৮ বয়স : 56 লিঙ্গ : পুৰুষ	CFM1720441 ফটো উপলব্ধ	774 নাম : তপন কলিতা পিতাৰ নাম: উদ্ধব ঘৰ নং : ১৫৮ বয়স : 46 লিঙ্গ : পুৰুষ	CFM1720474 ফটো উপলব্ধ
775 নাম : সুৰভী কলিতা স্বামীৰ নাম: তপন কলিতা ঘৰ নং : ১৫৮ বয়স : 43 লিঙ্গ : মহিলা	CFM1720485 ফটো উপলব্ধ	776 নাম : অনপম কলিতা পিতাৰ নাম: হুমেশ্বৰ কলিতা ঘৰ নং : 158 বয়স : 29 লিঙ্গ : পুৰুষ	CFM1150580 ফটো উপলব্ধ	777 নাম : অনামিকা কলিতা পিতাৰ নাম: হুমেশ্বৰ কলিতা ঘৰ নং : 158 বয়স : 24 লিঙ্গ : মহিলা	CFM1150457 ফটো উপলব্ধ
778 নাম : টঙ্কেশ্বৰ কলিতা পিতাৰ নাম: জান্তিৰাম ঘৰ নং : ১৫৯ বয়স : 51 লিঙ্গ : পুৰুষ	CFM1720509 ফটো উপলব্ধ	779 নাম : নিৰেন কলিতা পিতাৰ নাম: জান্তিৰাম কলিতা ঘৰ নং : ১৫৯ বয়স : 38 লিঙ্গ : পুৰুষ	CFM1720521 ফটো উপলব্ধ	780 নাম : উষা চৌধুৰী কলিতা স্বামীৰ নাম: টঙ্কেশ্বৰ কলিতা ঘৰ নং : ১৫৯ বয়স : 33 লিঙ্গ : মহিলা	CFM0286864 ফটো উপলব্ধ



781 নাম : সচিভ্ৰতা কলিতা স্বামীৰ নাম: নিৰেন কলিতা ঘৰ নং : ১৫৯ বয়স : 30 লিঙ্গ : মহিলা	CFM1259894 ফটো উপলব্ধ	782 নাম : শঙ্কৰ কলিতা পিতাৰ নাম: ৰামেশ্বৰ কলিতা ঘৰ নং : ১৬০ বয়স : 71 লিঙ্গ : পুৰুষ	CFM1720532 ফটো উপলব্ধ	783 নাম : সৰস্বতী কলিতা স্বামীৰ নাম: শঙ্কৰ কলিতা ঘৰ নং : ১৬০ বয়স : 65 লিঙ্গ : মহিলা	CFM1720543 ফটো উপলব্ধ
784 নাম : উপেন কলিতা পিতাৰ নাম: শঙ্কৰ কলিতা ঘৰ নং : ১৬০ বয়স : 47 লিঙ্গ : পুৰুষ	CFM1720554 ফটো উপলব্ধ	785 নাম : গোলাপী তালুকদাৰ স্বামীৰ নাম: উপেন কলিতা ঘৰ নং : ১৬০ বয়স : 39 লিঙ্গ : মহিলা	CFM0284950 ফটো উপলব্ধ	786 নাম : হেমেন কলিতা পিতাৰ নাম: শংকৰ কলিতা ঘৰ নং : ১৬০ বয়স : 35 লিঙ্গ : পুৰুষ	CFM1724192 ফটো উপলব্ধ
787 নাম : মকনি কলিতা পিতাৰ নাম: শংকৰ কলিতা ঘৰ নং : ১৬০ বয়স : 33 লিঙ্গ : মহিলা	CFM1724125 ফটো উপলব্ধ	788 নাম : নিকুমনি কলিতা পিতাৰ নাম: তৰণী কলিতা ঘৰ নং : 161 বয়স : 27 লিঙ্গ : মহিলা	CFM1229004 ফটো উপলব্ধ	789 নাম : কুমুদ কলিতা পিতাৰ নাম: শুকোৰাম কলিতা ঘৰ নং : ১৬২ বয়স : 61 লিঙ্গ : পুৰুষ	CFM1720623 ফটো উপলব্ধ
790 নাম : দিবাকৰ কলিতা পিতাৰ নাম: শুকোৰাম কলিতা ঘৰ নং : ১৬২ বয়স : 59 লিঙ্গ : পুৰুষ	CFM1720645 ফটো উপলব্ধ	791 নাম : হৈমন্তী কলিতা পিতাৰ নাম: কুমুদ কলিতা ঘৰ নং : ১৬২ বয়স : 58 লিঙ্গ : মহিলা	CFM0497958 ফটো উপলব্ধ	792 নাম : অনিমা কলিতা স্বামীৰ নাম: দিবাকৰ ঘৰ নং : ১৬২ বয়স : 54 লিঙ্গ : মহিলা	CFM1720656 ফটো উপলব্ধ
793 নাম : ৰাণ্টু কলিতা পিতাৰ নাম: দিবাকৰ ঘৰ নং : ১৬২ বয়স : 40 লিঙ্গ : পুৰুষ	CFM1720667 ফটো উপলব্ধ	794 নাম : কমল কলিতা পিতাৰ নাম: দিবাকৰ কলিতা ঘৰ নং : ১৬২ বয়স : 38 লিঙ্গ : পুৰুষ	CFM1720678 ফটো উপলব্ধ	795 নাম : উত্তম কলিতা পিতাৰ নাম: দিবাকৰ কলিতা ঘৰ নং : ১৬২ বয়স : 30 লিঙ্গ : পুৰুষ	CFM0035287 ফটো উপলব্ধ
796 নাম : দিবাকৰ কলিতা পিতাৰ নাম: কুমুদ কলিতা ঘৰ নং : ১৬২ বয়স : 29 লিঙ্গ : পুৰুষ	CFM0035196 ফটো উপলব্ধ	797 নাম : নিজৰা হালৈ স্বামীৰ নাম: কমল কলিতা ঘৰ নং : 162 বয়স : 28 লিঙ্গ : মহিলা	CFM0355206 ফটো উপলব্ধ	798 নাম : নন্দীতা ৰয় পিতাৰ নাম: অকন ৰয় ঘৰ নং : 162 বয়স : 22 লিঙ্গ : মহিলা	CFM7172240 ফটো উপলব্ধ
799 নাম : চন্দনা কলিতা স্বামীৰ নাম: ৰাণ্টু কলিতা ঘৰ নং : 162 বয়স : 22 লিঙ্গ : মহিলা	CGJ0351247 ফটো উপলব্ধ	800 নাম : প্ৰফুল্ল পাঠক পিতাৰ নাম: কুপাল ঘৰ নং : ১৬৩ বয়স : 61 লিঙ্গ : পুৰুষ	CFM1720689 ফটো উপলব্ধ	801 নাম : মঞ্জু পাঠক স্বামীৰ নাম: প্ৰফুল্ল ঘৰ নং : ১৬৩ বয়স : 57 লিঙ্গ : মহিলা	CFM1720690 ফটো উপলব্ধ
802 নাম : মুনিন্দ্ৰ ডেকা পিতাৰ নাম: কামিনি ডেকা ঘৰ নং : ১৫৩ বয়স : 55 লিঙ্গ : পুৰুষ	CFM0035436 ফটো উপলব্ধ	803 নাম : প্ৰতিমা পাঠক পিতাৰ নাম: কুপাল ঘৰ নং : ১৬৩ বয়স : 51 লিঙ্গ : মহিলা	CFM1720714 ফটো উপলব্ধ	804 নাম : সংগিতা পাঠক স্বামীৰ নাম: দিবাকৰ পাঠক ঘৰ নং : 163 বয়স : 26 লিঙ্গ : মহিলা	CFM0450726 ফটো উপলব্ধ
805 নাম : দেবজিত পাঠক পিতাৰ নাম: প্ৰফুল্ল পাঠক ঘৰ নং : 163 বয়স : 20 লিঙ্গ : পুৰুষ	UUI0018572 ফটো উপলব্ধ	806 নাম : সদানন্দ কলিতা পিতাৰ নাম: কাতিৰাম ঘৰ নং : ১৬৫ বয়স : 62 লিঙ্গ : পুৰুষ	CFM1720770 ফটো উপলব্ধ	807 নাম : ধনেশ্বৰী কলিতা পিতাৰ নাম: কাতিৰাম ঘৰ নং : ১৬৫ বয়স : 61 লিঙ্গ : মহিলা	CFM1720805 ফটো উপলব্ধ
808 নাম : বীনা কলিতা পিতাৰ নাম: সদানন্দ ঘৰ নং : ১৬৫ বয়স : 56 লিঙ্গ : মহিলা	CFM1720781 ফটো উপলব্ধ	809 নাম : প্ৰনিতা কলিতা পিতাৰ নাম: সদানন্দ ঘৰ নং : ১৬৫ বয়স : 37 লিঙ্গ : মহিলা	CFM1720827 ফটো উপলব্ধ	810 নাম : কুলেন কলিতা পিতাৰ নাম: সদানন্দ কলিতা ঘৰ নং : ১৬৫ বয়স : 37 লিঙ্গ : পুৰুষ	CFM0036376 ফটো উপলব্ধ



811 নাম : জনালি চৌধুৰী স্বামীৰ নাম: কুলেনি কলিতা ঘৰ নং : ১৬৫ বয়স : 35 লিঙ্গ : মহিলা	CFM1814444 ফটো উপলব্ধ	812 নাম : সেউজী কলিতা পিতাৰ নাম: সদানন্দ কলিতা ঘৰ নং : ১৬৫ বয়স : 32 লিঙ্গ : মহিলা	CFM0036616 ফটো উপলব্ধ	813 নাম : কৃষ্ণকান্ত কলিতা পিতাৰ নাম: মকুণ্ড ঘৰ নং : ১৬৬ বয়স : 43 লিঙ্গ : পুৰুষ	CFM1720850 ফটো উপলব্ধ
814 নাম : হিমালি কলিতা স্বামীৰ নাম: নিৰঞ্জন কলিতা ঘৰ নং : ১৬৬ বয়স : 43 লিঙ্গ : মহিলা	CFM0036939 ফটো উপলব্ধ	815 নাম : শৰত কলিতা পিতাৰ নাম: মকুণ্ড ঘৰ নং : ১৬৬ বয়স : 40 লিঙ্গ : পুৰুষ	CFM1720872 ফটো উপলব্ধ	816 নাম : উষা কলিতা স্বামীৰ নাম: কৃষ্ণকান্ত কলিতা ঘৰ নং : ১৬৬ বয়স : 39 লিঙ্গ : মহিলা	CFM1720861 ফটো উপলব্ধ
817 নাম : নিৰঞ্জন কলিতা পিতাৰ নাম: মকুণ্ড ঘৰ নং : ১৬৬ বয়স : 38 লিঙ্গ : পুৰুষ	CFM1720883 ফটো উপলব্ধ	818 নাম : ডালিমী দেৱী কলিতা স্বামীৰ নাম: শৰৎ কলিতা ঘৰ নং : ১৬৬ বয়স : 34 লিঙ্গ : মহিলা	CFM0214064 ফটো উপলব্ধ	819 নাম : ৰুপম কলিতা পিতাৰ নাম: কৃষ্ণ কান্ত কলিতা ঘৰ নং : 166 বয়স : 22 লিঙ্গ : পুৰুষ	CFM1303205 ফটো উপলব্ধ
820 নাম : অপেবালা কলিতা স্বামীৰ নাম: প্ৰফুল্ল ঘৰ নং : ১৬৭ বয়স : 52 লিঙ্গ : মহিলা	CFM1720907 ফটো উপলব্ধ	821 নাম : নৰকান্ত কলিতা পিতাৰ নাম: আন্ধো ঘৰ নং : ১৬৭ বয়স : 52 লিঙ্গ : পুৰুষ	CFM1720929 ফটো উপলব্ধ	822 নাম : বিনন্দ কলিতা পিতাৰ নাম: আন্ধো ঘৰ নং : ১৬৭ বয়স : 49 লিঙ্গ : পুৰুষ	CFM1720941 ফটো উপলব্ধ
823 নাম : মিনাবালা কলিতা স্বামীৰ নাম: নৰকান্ত ঘৰ নং : ১৬৭ বয়স : 46 লিঙ্গ : মহিলা	CFM1720930 ফটো উপলব্ধ	824 নাম : অৰ্চনা কলিতা স্বামীৰ নাম: কনক কলিতা ঘৰ নং : ১৬৭ বয়স : 43 লিঙ্গ : মহিলা	CFM0037457 ফটো উপলব্ধ	825 নাম : প্ৰমিলা কলিতা স্বামীৰ নাম: বিনন্দী কলিতা ঘৰ নং : ১৬৭ বয়স : 43 লিঙ্গ : মহিলা	CFM1720952 ফটো উপলব্ধ
826 নাম : মামনি কলিতা স্বামীৰ নাম: ৰাজিব কলিতা ঘৰ নং : ১৬৭ বয়স : 40 লিঙ্গ : মহিলা	CFM0037507 ফটো উপলব্ধ	827 নাম : ৰাজিব কলিতা পিতাৰ নাম: প্ৰফুল্ল কলিতা ঘৰ নং : ১৬৭ বয়স : 36 লিঙ্গ : পুৰুষ	CFM1720963 ফটো উপলব্ধ	828 নাম : চীমা ডেকা পিতাৰ নাম: মুনীন্দ্ৰ ডেকা ঘৰ নং : ১৬৭ বয়স : 30 লিঙ্গ : মহিলা	CFM0037697 ফটো উপলব্ধ
829 নাম : নৱজিত কলিতা পিতাৰ নাম: নৰকান্ত কলিতা ঘৰ নং : ১৬৭ বয়স : 26 লিঙ্গ : পুৰুষ	CFM0273656 ফটো উপলব্ধ	830 নাম : পবিত্ৰ হালৈ পিতাৰ নাম: তনু ঘৰ নং : ১৬৮ বয়স : 64 লিঙ্গ : পুৰুষ	CFM1720985 ফটো উপলব্ধ	831 নাম : প্ৰসন্ন হালৈ পিতাৰ নাম: তনু ঘৰ নং : ১৬৮ বয়স : 56 লিঙ্গ : পুৰুষ	CFM1721002 ফটো উপলব্ধ
832 নাম : প্ৰনিতা হালৈ স্বামীৰ নাম: পবিত্ৰ হালৈ ঘৰ নং : ১৬৮ বয়স : 56 লিঙ্গ : মহিলা	CFM1720996 ফটো উপলব্ধ	833 নাম : কবিতা হালৈ স্বামীৰ নাম: প্ৰসন্ন হালৈ ঘৰ নং : ১৬৮ বয়স : 51 লিঙ্গ : মহিলা	CFM1721013 ফটো উপলব্ধ	834 নাম : গিৰিন্দ হালৈ পিতাৰ নাম: তনু ঘৰ নং : ১৬৮ বয়স : 51 লিঙ্গ : পুৰুষ	CFM1721024 ফটো উপলব্ধ
835 নাম : মনহৰি হালৈ পিতাৰ নাম: তনু ঘৰ নং : ১৬৮ বয়স : 46 লিঙ্গ : পুৰুষ	CFM1721046 ফটো উপলব্ধ	836 নাম : ৰুন হালৈ স্বামীৰ নাম: গিৰিন হালৈ ঘৰ নং : ১৬৮ বয়স : 45 লিঙ্গ : মহিলা	CFM1721035 ফটো উপলব্ধ	837 নাম : বিনাদা হালৈ স্বামীৰ নাম: গৌৰিঙ্গ দাস ঘৰ নং : ১৬৮ বয়স : 39 লিঙ্গ : মহিলা	CFM0037986 ফটো উপলব্ধ
838 নাম : অনন্ত কুমাৰ হালৈ পিতাৰ নাম: পবিত্ৰ হালৈ ঘৰ নং : 168 বয়স : 37 লিঙ্গ : পুৰুষ	CFM0038018 ফটো উপলব্ধ	839 নাম : শান্তানু হালৈ পিতাৰ নাম: পবিত্ৰ হালৈ ঘৰ নং : ১৬৮ বয়স : 31 লিঙ্গ : পুৰুষ	CFM0038109 ফটো উপলব্ধ	840 নাম : শিবম হালৈ পিতাৰ নাম: প্ৰসন্ন হালৈ ঘৰ নং : 168 বয়স : 23 লিঙ্গ : পুৰুষ	CFM0435859 ফটো উপলব্ধ



841 নাম : মুণাল হালৈ পিতাৰ নাম: গিৰিন্দ্ৰ নাথ হালৈ ঘৰ নং : 168 বয়স : 23 লিঙ্গ : পুৰুষ	CFM0408013 ফটো উপলব্ধ	842 নাম : সত্যম হালৈ পিতাৰ নাম: প্ৰসন্ন হালৈ ঘৰ নং : 168 বয়স : 23 লিঙ্গ : পুৰুষ	CFM1152347 ফটো উপলব্ধ	843 নাম : পুৰ্ণিমা বৰ্মন স্বামীৰ নাম: কৈলাশ বৰ্মন ঘৰ নং : 169 বয়স : 49 লিঙ্গ : মহিলা	CFM1178151 ফটো উপলব্ধ
844 নাম : নুপেন বৰ্মন পিতাৰ নাম: শ্ৰীকান্ত ঘৰ নং : 169 বয়স : 46 লিঙ্গ : পুৰুষ	CFM1721079 ফটো উপলব্ধ	845 নাম : কৈলাশ বৰ্মন পিতাৰ নাম: শ্ৰীকান্ত ঘৰ নং : 169 বয়স : 44 লিঙ্গ : পুৰুষ	CFM1721115 ফটো উপলব্ধ	846 নাম : ৰীতা বৰ্মন স্বামীৰ নাম: নুপেন বৰ্মন ঘৰ নং : 169 বয়স : 42 লিঙ্গ : মহিলা	CFM1721080 ফটো উপলব্ধ
847 নাম : নিতুল বৰ্মন পিতাৰ নাম: উপেন বৰ্মন ঘৰ নং : 169 বয়স : 31 লিঙ্গ : পুৰুষ	CFM0038448 ফটো উপলব্ধ	848 নাম : ৰুপম বৰ্মন পিতাৰ নাম: উপেন বৰ্মন ঘৰ নং : 169 বয়স : 29 লিঙ্গ : পুৰুষ	CFM0166579 ফটো উপলব্ধ	849 নাম : অনসমীতা বৰ্মন পিতাৰ নাম: নিপেন বৰ্মন ঘৰ নং : 169 বয়স : 26 লিঙ্গ : মহিলা	CFM0436840 ফটো উপলব্ধ
850 নাম : উপেন বৰ্মন পিতাৰ নাম: শ্ৰীকান্ত ঘৰ নং : 169ক বয়স : 54 লিঙ্গ : পুৰুষ	CFM1721126 ফটো উপলব্ধ	851 নাম : সৰলা বৰ্মন স্বামীৰ নাম: উপেন ঘৰ নং : 169ক বয়স : 46 লিঙ্গ : মহিলা	CFM1721137 ফটো উপলব্ধ	852 নাম : নলিনী কলিতা স্বামীৰ নাম: প্ৰসন্ন ঘৰ নং : 190 বয়স : 59 লিঙ্গ : মহিলা	CFM1721159 ফটো উপলব্ধ
853 নাম : প্ৰনব কলিতা পিতাৰ নাম: প্ৰসন্ন কলিতা ঘৰ নং : 190 বয়স : 37 লিঙ্গ : পুৰুষ	CFM1928138 ফটো উপলব্ধ	854 নাম : মদন কলিতা পিতাৰ নাম: কালিচৰন ঘৰ নং : 191 বয়স : 75 লিঙ্গ : পুৰুষ	CFM1721160 ফটো উপলব্ধ	855 নাম : গোলাপী কলিতা স্বামীৰ নাম: মদন ঘৰ নং : 191 বয়স : 61 লিঙ্গ : মহিলা	CFM1721171 ফটো উপলব্ধ
856 নাম : বিজু কলিতা পিতাৰ নাম: মদন ঘৰ নং : 191 বয়স : 45 লিঙ্গ : পুৰুষ	CFM1721182 ফটো উপলব্ধ	857 নাম : সাবিত্ৰী দাস স্বামীৰ নাম: বিজু কলিতা ঘৰ নং : 171 বয়স : 45 লিঙ্গ : মহিলা	CFM1719626 ফটো উপলব্ধ	858 নাম : নবজিত কলিতা পিতাৰ নাম: মদন কলিতা ঘৰ নং : 191 বয়স : 43 লিঙ্গ : পুৰুষ	CFM0313593 ফটো উপলব্ধ
859 নাম : জুন কলিতা স্বামীৰ নাম: নব কলিতা ঘৰ নং : 191 বয়স : 31 লিঙ্গ : মহিলা	CFM0197202 ফটো উপলব্ধ	860 নাম : লব কলিতা পিতাৰ নাম: কালিচৰন ঘৰ নং : 191ক বয়স : 67 লিঙ্গ : পুৰুষ	CFM1721217 ফটো উপলব্ধ	861 নাম : সুনিতী কলিতা স্বামীৰ নাম: লব কলিতা ঘৰ নং : 191ক বয়স : 57 লিঙ্গ : মহিলা	CFM1721228 ফটো উপলব্ধ
862 নাম : দেবলা কলিতা স্বামীৰ নাম: সনাতন ঘৰ নং : 192 বয়স : 71 লিঙ্গ : মহিলা	CFM1721273 ফটো উপলব্ধ	863 নাম : জয়কান্ত কলিতা পিতাৰ নাম: সনাতন ঘৰ নং : 192 বয়স : 54 লিঙ্গ : পুৰুষ	CFM1721308 ফটো উপলব্ধ	864 নাম : হৰকান্ত কলিতা পিতাৰ নাম: সনাতন ঘৰ নং : 192 বয়স : 49 লিঙ্গ : পুৰুষ	CFM1721320 ফটো উপলব্ধ
865 নাম : গিতুমনি কলিতা স্বামীৰ নাম: হৰকান্ত কলিতা ঘৰ নং : 192 বয়স : 40 লিঙ্গ : মহিলা	CFM1928354 ফটো উপলব্ধ	866 নাম : দেৱাশীষ কলিতা পিতাৰ নাম: জয়কান্ত কলিতা ঘৰ নং : 172 বয়স : 23 লিঙ্গ : পুৰুষ	CFM1149830 ফটো উপলব্ধ	867 নাম : নৰেন বৰ্মন পিতাৰ নাম: সভাৰাম ঘৰ নং : 193 বয়স : 75 লিঙ্গ : পুৰুষ	CFM1721331 ফটো উপলব্ধ
868 নাম : মামনী বৰ্মন স্বামীৰ নাম: নৰেন ঘৰ নং : 193 বয়স : 66 লিঙ্গ : মহিলা	CFM1721342 ফটো উপলব্ধ	869 নাম : বুদ্ধ কলিতা পিতাৰ নাম: সভাৰাম ঘৰ নং : 193 বয়স : 54 লিঙ্গ : পুৰুষ	CFM1721411 ফটো উপলব্ধ	870 নাম : নীৰু বৰ্মন স্বামীৰ নাম: পবন বৰ্মন ঘৰ নং : 193 বয়স : 52 লিঙ্গ : মহিলা	CFM0369496 ফটো উপলব্ধ



871 নাম : বিনা বৰ্মন স্বামীৰ নাম : নৰেন ঘৰ নং : ১৭৩ বয়স : 49 লিঙ্গ : মহিলা	CFM1721353 ফটো উপলব্ধ	872 নাম : টুট বৰ্মন পিতাৰ নাম : নৰেন ঘৰ নং : ১৭৩ বয়স : 43 লিঙ্গ : পুৰুষ	CFM1721364 ফটো উপলব্ধ	873 নাম : ডালিমী কলিতা স্বামীৰ নাম : বুদ্ধ কলিতা ঘৰ নং : ১৭৩ বয়স : 39 লিঙ্গ : মহিলা	CFM1721422 ফটো উপলব্ধ
874 নাম : বিনীতা বৰ্মন স্বামীৰ নাম : টুট বৰ্মন ঘৰ নং : ১৭৩ বয়স : 38 লিঙ্গ : মহিলা	CFM1721375 ফটো উপলব্ধ	875 নাম : পবন বৰ্মন পিতাৰ নাম : নৰেন বৰ্মন ঘৰ নং : ১৭৩ বয়স : 38 লিঙ্গ : পুৰুষ	CFM1721386 ফটো উপলব্ধ	876 নাম : বিজমনী বৰ্মন স্বামীৰ নাম : নয়ন বৰ্মন ঘৰ নং : ১৭৩ বয়স : 38 লিঙ্গ : মহিলা	CFM0309310 ফটো উপলব্ধ
877 নাম : নয়ন বৰ্মন পিতাৰ নাম : নৰেন বৰ্মন ঘৰ নং : ১৭৩ বয়স : 36 লিঙ্গ : পুৰুষ	CFM1721433 ফটো উপলব্ধ	878 নাম : মীনাক্ষী বাৰ্মন পিতাৰ নাম : নৰেন বৰ্মন ঘৰ নং : ১৭৩ বয়স : 35 লিঙ্গ : মহিলা	CFM0521294 ফটো উপলব্ধ	879 নাম : কমল কুন্দু কোলিতা পিতাৰ নাম : বৈনি কলিতা ঘৰ নং : ১৭৩ বয়স : 33 লিঙ্গ : পুৰুষ	CFM0040097 ফটো উপলব্ধ
880 নাম : অনিৰুদ্ধ কলিতা পিতাৰ নাম : বুদ্ধ কলিতা ঘৰ নং : ১৭৩ বয়স : 25 লিঙ্গ : পুৰুষ	CFM0273557 ফটো উপলব্ধ	881 নাম : স্বৰস্বতী কলিতা স্বামীৰ নাম : সৰ্বেশ্বৰ কলিতা ঘৰ নং : ১৭৫ বয়স : 84 লিঙ্গ : মহিলা	CFM1721513 ফটো উপলব্ধ	882 নাম : দীগাম্বৰ কলিতা পিতাৰ নাম : সৰ্বেশ্বৰ ঘৰ নং : ১৭৫ বয়স : 61 লিঙ্গ : পুৰুষ	CFM1721499 ফটো উপলব্ধ
883 নাম : ভূপাল কলিতা পিতাৰ নাম : সৰ্বেশ্বৰ ঘৰ নং : ১৭৫ বয়স : 59 লিঙ্গ : পুৰুষ	CFM1721524 ফটো উপলব্ধ	884 নাম : পাৰ্বতী কলিতা স্বামীৰ নাম : দীগাম্বৰ কলিতা ঘৰ নং : ১৭৫ বয়স : 56 লিঙ্গ : মহিলা	CFM1721502 ফটো উপলব্ধ	885 নাম : বীনা কলিতা স্বামীৰ নাম : ভূপাল ঘৰ নং : ১৭৫ বয়স : 44 লিঙ্গ : মহিলা	CFM1721535 ফটো উপলব্ধ
886 নাম : বাহুল কলিতা পিতাৰ নাম : দিগাম্বৰ কলিতা ঘৰ নং : 175 বয়স : 23 লিঙ্গ : পুৰুষ	CFM1188838 ফটো উপলব্ধ	887 নাম : প্ৰফুল্ল হালৈ পিতাৰ নাম : নগেন্দ্ৰ ঘৰ নং : ১৭৬ বয়স : 52 লিঙ্গ : পুৰুষ	CFM1721568 ফটো উপলব্ধ	888 নাম : বমেশ হালৈ পিতাৰ নাম : নগেন্দ্ৰ ঘৰ নং : ১৭৬ বয়স : 47 লিঙ্গ : পুৰুষ	CFM1721580 ফটো উপলব্ধ
889 নাম : দিপালী হালৈ স্বামীৰ নাম : প্ৰফুল্ল ঘৰ নং : ১৭৬ বয়স : 45 লিঙ্গ : মহিলা	CFM1721579 ফটো উপলব্ধ	890 নাম : কানন হালৈ স্বামীৰ নাম : বমেন হালৈ ঘৰ নং : ১৭৬ বয়স : 39 লিঙ্গ : মহিলা	CFM1928365 ফটো উপলব্ধ	891 নাম : প্ৰণৱ হালৈ পিতাৰ নাম : প্ৰফুল্ল হালৈ ঘৰ নং : ১৭৬ বয়স : 26 লিঙ্গ : পুৰুষ	CFM0273722 ফটো উপলব্ধ
892 নাম : পূৰ্বী হালৈ পিতাৰ নাম : প্ৰফুল্ল হালৈ ঘৰ নং : 176 বয়স : 22 লিঙ্গ : মহিলা	CFM1303288 ফটো উপলব্ধ	893 নাম : বিমলা কলিতা স্বামীৰ নাম : পবন ঘৰ নং : ১৭৭ বয়স : 84 লিঙ্গ : মহিলা	CFM1721604 ফটো উপলব্ধ	894 নাম : বাখাল চন্দ্ৰ কলিতা পিতাৰ নাম : সুধোৰাম কলিতা ঘৰ নং : ১৭৮ বয়স : 57 লিঙ্গ : পুৰুষ	CFM1721648 ফটো উপলব্ধ
895 নাম : বেনু দেৱী স্বামীৰ নাম : বাখাল চন্দ্ৰ কলিতা ঘৰ নং : ১৭৮ বয়স : 52 লিঙ্গ : মহিলা	CFM1721659 ফটো উপলব্ধ	896 নাম : মৃদুল কলিতা পিতাৰ নাম : বাখাল চন্দ্ৰ কলিতা ঘৰ নং : ১৭৮ বয়স : 27 লিঙ্গ : পুৰুষ	CFM0184432 ফটো উপলব্ধ	897 নাম : যমুনা কলিতা স্বামীৰ নাম : দুৰ্জন কলিতা ঘৰ নং : ১৭৯ বয়স : 81 লিঙ্গ : মহিলা	CFM1721682 ফটো উপলব্ধ
898 নাম : ভুবন কলিতা পিতাৰ নাম : দুৰ্জন ঘৰ নং : ১৭৯ বয়স : 59 লিঙ্গ : পুৰুষ	CFM1721693 ফটো উপলব্ধ	899 নাম : কনক কলিতা পিতাৰ নাম : হৰমোহন ঘৰ নং : ১৭৯ বয়স : 54 লিঙ্গ : পুৰুষ	CFM1721784 ফটো উপলব্ধ	900 নাম : নিজৰা হালৈ স্বামীৰ নাম : পৰেশ ঘৰ নং : ১৭৯ বয়স : 54 লিঙ্গ : মহিলা	CFM1721773 ফটো উপলব্ধ



901 নাম : সনেশ্বৰ কলিতা পিতাৰ নাম: দুজ্জন ঘৰ নং : ১৭৯ বয়স : 51 লিঙ্গ : পুৰুষ	CFM1721717 ফটো উপলব্ধ	902 নাম : বসন্ত কুমাৰ কলিতা পিতাৰ নাম: দুজ্জ্য. ধন কলিতা ঘৰ নং : ১৭৯ বয়স : 49 লিঙ্গ : পুৰুষ	CFM1721728 ফটো উপলব্ধ	903 নাম : নিজৰা কলিতা স্বামীৰ নাম: ভুবন কলিতা ঘৰ নং : ১৭৯ বয়স : 45 লিঙ্গ : মহিলা	CFM1721706 ফটো উপলব্ধ
904 নাম : প্ৰেমোলতা কলিতা স্বামীৰ নাম: বসন্ত কুমাৰ কলিতা ঘৰ নং : ১৭৯ বয়স : 44 লিঙ্গ : মহিলা	CFM1721739 ফটো উপলব্ধ	905 নাম : সুনীতি কলিতা পিতাৰ নাম: দুজ্জন ঘৰ নং : ১৭৯ বয়স : 41 লিঙ্গ : মহিলা	CFM1721740 ফটো উপলব্ধ	906 নাম : সংগীতা কলিতা স্বামীৰ নাম: সনেশ্বৰ কলিতা ঘৰ নং : ১৭৯ বয়স : 35 লিঙ্গ : মহিলা	CFM1723951 ফটো উপলব্ধ
907 নাম : পৰেশ চন্দ্ৰ কলিতা পিতাৰ নাম: হৰমোহন ঘৰ নং : ১৮০ বয়স : 58 লিঙ্গ : পুৰুষ	CFM1721751 ফটো উপলব্ধ	908 নাম : ৰুমি কলিতা পিতাৰ নাম: কৰুনা কলিতা ঘৰ নং : 180 বয়স : 32 লিঙ্গ : মহিলা	CFM0149138 ফটো উপলব্ধ	909 নাম : চুমী কলিতা পিতাৰ নাম: পৰেশ কলিতা ঘৰ নং : ১৮০ বয়স : 25 লিঙ্গ : মহিলা	CFM0311746 ফটো উপলব্ধ
910 নাম : উষা কলিতা স্বামীৰ নাম: আনন্দ ঘৰ নং : ১৮১ বয়স : 69 লিঙ্গ : মহিলা	CFM1721808 ফটো উপলব্ধ	911 নাম : উদয় কলিতা পিতাৰ নাম: আনন্দ ঘৰ নং : ১৮১ বয়স : 47 লিঙ্গ : পুৰুষ	CFM1721819 ফটো উপলব্ধ	912 নাম : হেমন্ত কলিতা পিতাৰ নাম: আনন্দ ঘৰ নং : ১৮১ বয়স : 43 লিঙ্গ : পুৰুষ	CFM1721820 ফটো উপলব্ধ
913 নাম : বনলতা কলিতা স্বামীৰ নাম: হেমন্ত কলিতা ঘৰ নং : 181 বয়স : 27 লিঙ্গ : মহিলা	CFM1189141 ফটো উপলব্ধ	914 নাম : মাহেন্দ্ৰী কলিতা স্বামীৰ নাম: গোলক ঘৰ নং : ১৮২ বয়স : 79 লিঙ্গ : মহিলা	CFM1721831 ফটো উপলব্ধ	915 নাম : ফুলকন কলিতা পিতাৰ নাম: মুকুল ঘৰ নং : ১৮২ বয়স : 47 লিঙ্গ : মহিলা	CFM1721853 ফটো উপলব্ধ
916 নাম : হিতেশ কলিতা পিতাৰ নাম: গোলক ঘৰ নং : ১৮২ বয়স : 43 লিঙ্গ : পুৰুষ	CFM1721864 ফটো উপলব্ধ	917 নাম : হেমেন কলিতা মাতৃৰ নাম: ফুলকন কলিতা ঘৰ নং : ১৮২ বয়স : 27 লিঙ্গ : পুৰুষ	CFM0472399 ফটো উপলব্ধ	918 নাম : নিৰলা কলিতা স্বামীৰ নাম: পবিন ঘৰ নং : ১৮৩ বয়স : 75 লিঙ্গ : মহিলা	CFM1721875 ফটো উপলব্ধ
919 নাম : হৰেন্দ্ৰ নাথ কলিতা পিতাৰ নাম: পবিন ঘৰ নং : ১৮৩ বয়স : 51 লিঙ্গ : পুৰুষ	CFM1721886 ফটো উপলব্ধ	920 নাম : অঞ্জু কলিতা স্বামীৰ নাম: হৰেন্দ্ৰ নাথ কলিতা ঘৰ নং : ১৮৩ বয়স : 47 লিঙ্গ : মহিলা	CFM1721897 ফটো উপলব্ধ	921 নাম : বন্দনা কলিতা পিতাৰ নাম: হৰেন কলিতা ঘৰ নং : ১৮৩ বয়স : 24 লিঙ্গ : মহিলা	CFM0415240 ফটো উপলব্ধ
922 নাম : খৰ্গেশ্বৰ কলিতা পিতাৰ নাম: দয়াৰাম ঘৰ নং : ১৮৪ বয়স : 59 লিঙ্গ : পুৰুষ	CFM1721922 ফটো উপলব্ধ	923 নাম : প্ৰতিভা কলিতা স্বামীৰ নাম: খৰ্গেশ্বৰ ঘৰ নং : ১৮৪ বয়স : 54 লিঙ্গ : মহিলা	CFM1721933 ফটো উপলব্ধ	924 নাম : পবন কলিতা পিতাৰ নাম: দয়াৰাম ঘৰ নং : ১৮৪ বয়স : 49 লিঙ্গ : মহিলা	CFM1721966 ফটো উপলব্ধ
925 নাম : ৰুন কলিতা স্বামীৰ নাম: পবন কলিতা ঘৰ নং : ১৮৪ বয়স : 46 লিঙ্গ : মহিলা	CFM1928263 ফটো উপলব্ধ	926 নাম : হীৰকজ্যোতি কলিতা পিতাৰ নাম: খৰ্গেশ্বৰ কলিতা ঘৰ নং : 184 বয়স : 29 লিঙ্গ : পুৰুষ	CFM7190382 ফটো উপলব্ধ	927 নাম : হীৰকজ্যোতি কলিতা পিতাৰ নাম: খৰ্গেশ্বৰ কলিতা ঘৰ নং : ১৮৪ বয়স : 29 লিঙ্গ : পুৰুষ	CFM0171157 ফটো উপলব্ধ
928 নাম : কুলেশ কলিতা মাতৃৰ নাম: প্ৰতিভা কলিতা ঘৰ নং : 184 বয়স : 24 লিঙ্গ : পুৰুষ	CFM1194430 ফটো উপলব্ধ	929 নাম : কুলেশ কলিতা পিতাৰ নাম: খৰ্গেশ্বৰ কলিতা ঘৰ নং : ১৮৪ বয়স : 24 লিঙ্গ : পুৰুষ	CFM1253574 ফটো উপলব্ধ	930 নাম : কুঞ্জ কলিতা স্বামীৰ নাম: গন্ধোৰাম ঘৰ নং : ১৮৫ বয়স : 69 লিঙ্গ : মহিলা	CFM1721977 ফটো উপলব্ধ



931 নাম : তপন কলিতা পিতাৰ নাম: গন্ধোৰাম ঘৰ নং : ১৮৫ বয়স : 45 লিঙ্গ : পুৰুষ	CFM1721988 ফটো উপলব্ধ	932 নাম : বিনীতা কলিতা পিতাৰ নাম: গন্ধোৰাম ঘৰ নং : ১৮৫ বয়স : 41 লিঙ্গ : মহিলা	CFM1722005 ফটো উপলব্ধ	# 933 নাম : সঞ্জয় কলিতা পিতাৰ নাম: গন্ধোৰাম ঘৰ নং : ১৮৫ বয়স : 37 লিঙ্গ : পুৰুষ	CFM1722016 ফটো উপলব্ধ
934 নাম : লভিতা কলিতা মাতৃৰ নাম: হিতেশ্বৰী কলিতা ঘৰ নং : ১৮৫ বয়স : 34 লিঙ্গ : মহিলা	CFM1722027 ফটো উপলব্ধ	935 নাম : জ্যোৎস্না কলিতা স্বামীৰ নাম: তপন কলিতা ঘৰ নং : ১৮৫ বয়স : 27 লিঙ্গ : মহিলা	CFM0214072 ফটো উপলব্ধ	936 নাম : গোলাপি কলিতা স্বামীৰ নাম: যোগেশ্বৰ ঘৰ নং : ১৮৬ বয়স : 65 লিঙ্গ : মহিলা	CFM1722050 ফটো উপলব্ধ
937 নাম : নয়ন কলিতা পিতাৰ নাম: যোগেশ্বৰ ঘৰ নং : ১৮৬ বয়স : 38 লিঙ্গ : পুৰুষ	CFM1722083 ফটো উপলব্ধ	938 নাম : জমুনা কলিতা পিতাৰ নাম: নিৰেন কলিতা ঘৰ নং : ১৮৬ বয়স : 33 লিঙ্গ : মহিলা	CFM1928503 ফটো উপলব্ধ	939 নাম : পম্পী ৰয় স্বামীৰ নাম: নয়ন কলিতা ঘৰ নং : 186 বয়স : 32 লিঙ্গ : মহিলা	CFM1163583 ফটো উপলব্ধ
940 নাম : সব্যা কলিতা স্বামীৰ নাম: খগেন ঘৰ নং : ১৮৭ বয়স : 79 লিঙ্গ : মহিলা	CFM1722094 ফটো উপলব্ধ	941 নাম : চন্দ্ৰকান্ত কলিতা পিতাৰ নাম: খগেন ঘৰ নং : ১৮৭ বয়স : 52 লিঙ্গ : পুৰুষ	CFM1722129 ফটো উপলব্ধ	942 নাম : মামনি কলিতা স্বামীৰ নাম: চন্দ্ৰকান্ত কলিতা ঘৰ নং : ১৮৭ বয়স : 44 লিঙ্গ : মহিলা	CFM1722130 ফটো উপলব্ধ
943 নাম : হিতেশ্বৰী কলিতা স্বামীৰ নাম: ভবেন্দ্ৰ নাথ কলিতা ঘৰ নং : ১৮৮ বয়স : 54 লিঙ্গ : মহিলা	CFM1722163 ফটো উপলব্ধ	944 নাম : জ্যোতিষ কলিতা পিতাৰ নাম: ভবেন্দ্ৰ নাথ ঘৰ নং : ১৮৮ বয়স : 38 লিঙ্গ : পুৰুষ	CFM1722174 ফটো উপলব্ধ	945 নাম : হিমাংকু কলিতা পিতাৰ নাম: ভবেন্দ্ৰ কলিতা ঘৰ নং : ১৮৮ বয়স : 34 লিঙ্গ : পুৰুষ	CFM1723962 ফটো উপলব্ধ
946 নাম : প্ৰদীপ কলিতা পিতাৰ নাম: কামেশ্বৰ ঘৰ নং : ১৮৯ বয়স : 56 লিঙ্গ : পুৰুষ	CFM1722185 ফটো উপলব্ধ	947 নাম : কল্পনা কলিতা স্বামীৰ নাম: প্ৰদীপ কলিতা ঘৰ নং : ১৮৯ বয়স : 49 লিঙ্গ : মহিলা	CFM1722196 ফটো উপলব্ধ	948 নাম : ধৰ্মেশ্বৰ কলিতা পিতাৰ নাম: কামেশ্বৰ ঘৰ নং : ১৮৯ বয়স : 45 লিঙ্গ : পুৰুষ	CFM1722209 ফটো উপলব্ধ
949 নাম : দীনেশ কলিতা পিতাৰ নাম: কামেশ্বৰ ঘৰ নং : ১৮৯ বয়স : 41 লিঙ্গ : পুৰুষ	CFM1722210 ফটো উপলব্ধ	950 নাম : নগেন বৰ্মন পিতাৰ নাম: শ্ৰীকান্ত ঘৰ নং : ১৮৯ক বয়স : 56 লিঙ্গ : পুৰুষ	CFM1722232 ফটো উপলব্ধ	951 নাম : অলকা বৰ্মন স্বামীৰ নাম: নগেন ঘৰ নং : ১৮৯ক বয়স : 51 লিঙ্গ : মহিলা	CFM1722243 ফটো উপলব্ধ
952 নাম : শ্ৰী সুৰেন্দ্ৰ নাথ ডেকা পিতাৰ নাম: হৰকান্ত ডেকা ঘৰ নং : 190 বয়স : 62 লিঙ্গ : পুৰুষ	CFM0266924 ফটো উপলব্ধ	953 নাম : অৰণ চন্দ্ৰ বৰ্মন পিতাৰ নাম: মাধব চন্দ্ৰ বৰ্মন ঘৰ নং : ১৯০ বয়স : 46 লিঙ্গ : পুৰুষ	CFM1722301 ফটো উপলব্ধ	954 নাম : বিজু গাভী পিতাৰ নাম: ফাঁগুৱা গাভী ঘৰ নং : 190 বয়স : 27 লিঙ্গ : পুৰুষ	UUI0093104 ফটো উপলব্ধ
955 নাম : প্ৰিয়ংকা কলিতা পিতাৰ নাম: ঘনাকান্ত কলিতা ঘৰ নং : 190 বয়স : 22 লিঙ্গ : মহিলা	UUI0042861 ফটো উপলব্ধ	956 নাম : ফুন কলিতা পিতাৰ নাম: ঘনাকান্ত কলিতা ঘৰ নং : 190 বয়স : 20 লিঙ্গ : মহিলা	UUI0042895 ফটো উপলব্ধ	957 নাম : গীতাজ্জলী ডেকা স্বামীৰ নাম: সুৰেন্দ্ৰ নাথ ডেকা ঘৰ নং : ১৯০ খ বয়স : 54 লিঙ্গ : মহিলা	CFM0285254 ফটো উপলব্ধ
958 নাম : ঘনাকান্ত কলিতা পিতাৰ নাম: যজ্ঞ ঘৰ নং : ১৯০ক বয়স : 59 লিঙ্গ : পুৰুষ	CFM1722323 ফটো উপলব্ধ	959 নাম : মীনা কলিতা স্বামীৰ নাম: ঘনাকান্ত কলিতা ঘৰ নং : ১৯০ক বয়স : 49 লিঙ্গ : মহিলা	CFM1722334 ফটো উপলব্ধ	960 নাম : জয়ন্তী বৰ্মন স্বামীৰ নাম: বিপিন ঘৰ নং : ১৯১ বয়স : 57 লিঙ্গ : মহিলা	CFM1722356 ফটো উপলব্ধ



961 নাম : প্রকাশ বৰ্মন পিতাৰ নাম: বিপিন বৰ্মন ঘৰ নং : ১৯১ বয়স : 39 লিঙ্গ : পুৰুষ	CFM1722390 ফটো উপলব্ধ	962 নাম : সঞ্জয় বৰ্মন পিতাৰ নাম: বিপিন বৰ্মন ঘৰ নং : ১৯১ বয়স : 38 লিঙ্গ : পুৰুষ	CFM1722389 ফটো উপলব্ধ	963 নাম : পাপৰী বৰ্মন পিতাৰ নাম: বিপিন বৰ্মন ঘৰ নং : ১৯১ বয়স : 33 লিঙ্গ : মহিলা	CFM1928401 ফটো উপলব্ধ
964 নাম : ডেইজী বৰ্মণ স্বামীৰ নাম: প্রকাশ বৰ্মণ ঘৰ নং : 191 বয়স : 29 লিঙ্গ : মহিলা	KMH0043588 ফটো উপলব্ধ	965 নাম : ঘনশ্যাম কলিতা পিতাৰ নাম: অমৃত ঘৰ নং : ১৯২ বয়স : 65 লিঙ্গ : পুৰুষ	CFM1722414 ফটো উপলব্ধ	966 নাম : পদ্মিণি কলিতা স্বামীৰ নাম: ঘনশ্যাম ঘৰ নং : ১৯২ বয়স : 60 লিঙ্গ : মহিলা	CFM1722425 ফটো উপলব্ধ
967 নাম : হৰেকৃষ্ণ কলিতা পিতাৰ নাম: অমৃত ঘৰ নং : ১৯২ বয়স : 59 লিঙ্গ : পুৰুষ	CFM1722436 ফটো উপলব্ধ	968 নাম : বিজয়া কলিতা স্বামীৰ নাম: হৰেকৃষ্ণ কলিতা ঘৰ নং : ১৯২ বয়স : 53 লিঙ্গ : মহিলা	CFM1722447 ফটো উপলব্ধ	969 নাম : জুন ৰায় স্বামীৰ নাম: নোবো কলিতা ঘৰ নং : 192 বয়স : 41 লিঙ্গ : মহিলা	CFM0433888 ফটো উপলব্ধ
970 নাম : পংকজ পাঠক পিতাৰ নাম: নৰহৰি পাঠক ঘৰ নং : ১৯২ বয়স : 38 লিঙ্গ : পুৰুষ	CFM1724249 ফটো উপলব্ধ	971 নাম : অৰূপ পাঠক পিতাৰ নাম: নৰহৰি পাঠক ঘৰ নং : ১৯২ বয়স : 34 লিঙ্গ : পুৰুষ	CFM1724205 ফটো উপলব্ধ	972 নাম : সঞ্জীৱ ৰামচিয়ারি পিতাৰ নাম: ভাগালু ৰাম্চিআৰী ঘৰ নং : 192 বয়স : 31 লিঙ্গ : পুৰুষ	CFM1111475 ফটো উপলব্ধ
973 নাম : ঋষিকা কলিতা পিতাৰ নাম: ঘনশ্যাম কলিতা ঘৰ নং : ১৯২ বয়স : 26 লিঙ্গ : মহিলা	CFM0323220 ফটো উপলব্ধ	974 নাম : বিকাশ কলিতা পিতাৰ নাম: হৰেকৃষ্ণ কলিতা ঘৰ নং : 192 বয়স : 23 লিঙ্গ : পুৰুষ	CFM1141928 ফটো উপলব্ধ	975 নাম : চিত্তমনি শৰনীয়া পিতাৰ নাম: বিহুৰাম শৰনীয়া ঘৰ নং : 193 বয়স : 33 লিঙ্গ : মহিলা	CFM0223313 ফটো উপলব্ধ
976 নাম : ৰোহিনী ডেকা কলিতা স্বামীৰ নাম: আদিত্য ঘৰ নং : ১৯৫ বয়স : 64 লিঙ্গ : মহিলা	CFM1722469 ফটো উপলব্ধ	977 নাম : ৰমেন কলিতা পিতাৰ নাম: আদিত্য ঘৰ নং : ১৯৫ বয়স : 38 লিঙ্গ : পুৰুষ	CFM1722470 ফটো উপলব্ধ	978 নাম : নমিতা পাঠক স্বামীৰ নাম: ৰমেন কলিতা ঘৰ নং : 195 বয়স : 35 লিঙ্গ : মহিলা	CFM1312198 ফটো উপলব্ধ
979 নাম : হেমন্ত কলিতা পিতাৰ নাম: দেবৰাম কলিতা ঘৰ নং : ১৯৫ বয়স : 33 লিঙ্গ : পুৰুষ	CFM0048058 ফটো উপলব্ধ	980 নাম : কৰবী দাস কলিতা স্বামীৰ নাম: হেমন্ত কলিতা ঘৰ নং : 195 বয়স : 30 লিঙ্গ : মহিলা	UUI0129031 ফটো উপলব্ধ	981 নাম : দেবৰাম কলিতা পিতাৰ নাম: ৰামেশ্বৰ ঘৰ নং : ১৯৫ক বয়স : 66 লিঙ্গ : পুৰুষ	CFM1722492 ফটো উপলব্ধ
982 নাম : কিৰন কলিতা স্বামীৰ নাম: দেবৰাম কলিতা ঘৰ নং : ১৯৫ক বয়স : 59 লিঙ্গ : মহিলা	CFM1722505 ফটো উপলব্ধ	983 নাম : ধনঞ্জয় কলিতা পিতাৰ নাম: দেবৰাম কলিতা ঘৰ নং : ১৯৫ক বয়স : 37 লিঙ্গ : পুৰুষ	CFM1722527 ফটো উপলব্ধ	984 নাম : অবলা কলিতা স্বামীৰ নাম: উপেন ঘৰ নং : ১৯৬ বয়স : 77 লিঙ্গ : মহিলা	CFM1722538 ফটো উপলব্ধ
985 নাম : যতীন কলিতা পিতাৰ নাম: উপেন ঘৰ নং : ১৯৬ বয়স : 47 লিঙ্গ : পুৰুষ	CFM1722561 ফটো উপলব্ধ	986 নাম : মিন কলিতা স্বামীৰ নাম: ফলিন কলিতা ঘৰ নং : ১৯৬ বয়স : 44 লিঙ্গ : মহিলা	CFM1722550 ফটো উপলব্ধ	987 নাম : অঞ্জ কলিতা স্বামীৰ নাম: যতীন কলিতা ঘৰ নং : ১৯৬ বয়স : 43 লিঙ্গ : মহিলা	CFM1722572 ফটো উপলব্ধ
988 নাম : সমুজ্জল পাঠক পিতাৰ নাম: ৰনজিৎ পাঠক ঘৰ নং : ১৯৬ বয়স : 29 লিঙ্গ : পুৰুষ	CFM0195271 ফটো উপলব্ধ	989 নাম : নমিতা হালৈ স্বামীৰ নাম: সমুজ্জল পাঠক ঘৰ নং : 196 বয়স : 26 লিঙ্গ : মহিলা	CFM1173426 ফটো উপলব্ধ	990 নাম : সীমান্ত কলিতা পিতাৰ নাম: ফলিন কলিতা ঘৰ নং : ১৯৬ বয়স : 25 লিঙ্গ : পুৰুষ	CFM0472415 ফটো উপলব্ধ



991 নাম : ডেইজী মনি পাঠক পিতাৰ নাম: বনজিত পাঠক ঘৰ নং : 196 বয়স : 24 লিঙ্গ : মহিলা	CFM1173392 ফটো উপলব্ধ	992 নাম : বনজিত পাঠক পিতাৰ নাম: পৰ্বান্দ ঘৰ নং : 196 বয়স : 54 লিঙ্গ : পুৰুষ	CFM1722583 ফটো উপলব্ধ	993 নাম : পাৰুল পাঠক স্বামীৰ নাম: বনজিত পাঠক ঘৰ নং : 196 বয়স : 46 লিঙ্গ : মহিলা	CFM1722594 ফটো উপলব্ধ
994 নাম : দিগন্ত কলিতা পিতাৰ নাম: হৰেন্দ্ৰ ঘৰ নং : 199 বয়স : 42 লিঙ্গ : পুৰুষ	CFM1722629 ফটো উপলব্ধ	995 নাম : বনু কলিতা স্বামীৰ নাম: দিগন্ত কলিতা ঘৰ নং : 199 বয়স : 38 লিঙ্গ : মহিলা	CFM1722630 ফটো উপলব্ধ	996 নাম : জিতু কলিতা পিতাৰ নাম: হৰেন্দ্ৰ কলিতা ঘৰ নং : 199 বয়স : 38 লিঙ্গ : পুৰুষ	CFM1722641 ফটো উপলব্ধ
997 নাম : দীপ পাঠক পিতাৰ নাম: জিতেন পাঠক ঘৰ নং : 197 বয়স : 34 লিঙ্গ : পুৰুষ	CFM1928092 ফটো উপলব্ধ	998 নাম : শূপনা পাঠক স্বামীৰ নাম: দীপ পাঠক ঘৰ নং : 197 বয়স : 31 লিঙ্গ : মহিলা	CFM0281204 ফটো উপলব্ধ	999 নাম : সঞ্জিতা পাঠক স্বামীৰ নাম: কিশোৰ পাঠক ঘৰ নং : 199 বয়স : 26 লিঙ্গ : মহিলা	CFM1157056 ফটো উপলব্ধ
1000 নাম : জিতেন পাঠক পিতাৰ নাম: পৰ্বান্দ ঘৰ নং : 199 বয়স : 59 লিঙ্গ : পুৰুষ	CFM1722652 ফটো উপলব্ধ	1001 নাম : ব্ৰজবালা পাঠক স্বামীৰ নাম: জিতেন ঘৰ নং : 199 বয়স : 49 লিঙ্গ : মহিলা	CFM1722663 ফটো উপলব্ধ	1002 নাম : কিশোৰ পাঠক পিতাৰ নাম: জিতেন ঘৰ নং : 199 বয়স : 38 লিঙ্গ : পুৰুষ	CFM1722674 ফটো উপলব্ধ
1003 নাম : সমিন বৰ্মন পিতাৰ নাম: চানাবাম ঘৰ নং : 198 বয়স : 69 লিঙ্গ : পুৰুষ	CFM1722732 ফটো উপলব্ধ	1004 নাম : নিৰদা বৰ্মন স্বামীৰ নাম: সমিন ঘৰ নং : 198 বয়স : 59 লিঙ্গ : মহিলা	CFM1722743 ফটো উপলব্ধ	1005 নাম : গুনেশ্বৰী পাঠক স্বামীৰ নাম: দীনেশ ঘৰ নং : 198 বয়স : 69 লিঙ্গ : মহিলা	CFM1722787 ফটো উপলব্ধ
1006 নাম : অমৰেন্দ্ৰ পাঠক পিতাৰ নাম: দীনেশ ঘৰ নং : 198 বয়স : 44 লিঙ্গ : পুৰুষ	CFM1722812 ফটো উপলব্ধ	1007 নাম : চাৰ পাঠক স্বামীৰ নাম: অমৰেন্দ্ৰ পাঠক ঘৰ নং : 198 বয়স : 39 লিঙ্গ : মহিলা	CFM1723973 ফটো উপলব্ধ	1008 নাম : অৰ্চনা পাঠক পিতাৰ নাম: তাৰনী বৰ্মন ঘৰ নং : 198 বয়স : 39 লিঙ্গ : মহিলা	CFM1722834 ফটো উপলব্ধ
1009 নাম : বাসন্তী পাঠক স্বামীৰ নাম: ভোগীৰথ ঘৰ নং : 200 বয়স : 49 লিঙ্গ : মহিলা	CFM1722845 ফটো উপলব্ধ	1010 নাম : সাগৰিকা পাঠক পিতাৰ নাম: ভগীৰথ পাঠক ঘৰ নং : 200 বয়স : 28 লিঙ্গ : মহিলা	CFM0366013 ফটো উপলব্ধ	1011 নাম : কল্যাণী দাস মেধি স্বামীৰ নাম: বৰুন চন্দ্ৰ মেধি ঘৰ নং : 201 বয়স : 47 লিঙ্গ : মহিলা	CFM1928343 ফটো উপলব্ধ
1012 নাম : উতপল পাঠক পিতাৰ নাম: চিৰাম ঘৰ নং : 201 বয়স : 44 লিঙ্গ : পুৰুষ	CFM1722903 ফটো উপলব্ধ	1013 নাম : বঞ্জ পাঠক স্বামীৰ নাম: উতপল পাঠক ঘৰ নং : 201 বয়স : 40 লিঙ্গ : মহিলা	CFM1722914 ফটো উপলব্ধ	1014 নাম : কুলদীপ মেধি পিতাৰ নাম: বৰুন চন্দ্ৰ মেধি ঘৰ নং : 201 বয়স : 19 লিঙ্গ : পুৰুষ	UUI0122192 ফটো উপলব্ধ
1015 নাম : প্ৰেমদা কলিতা স্বামীৰ নাম: হৰেশ্বৰ ঘৰ নং : 201 বয়স : 75 লিঙ্গ : মহিলা	CFM1722925 ফটো উপলব্ধ	1016 নাম : বৰুন চন্দ্ৰ মেধি পিতাৰ নাম: হৰেশ্বৰ ঘৰ নং : 201 বয়স : 53 লিঙ্গ : পুৰুষ	CFM1722936 ফটো উপলব্ধ	1017 নাম : বনজিত কলিতা পিতাৰ নাম: হৰেশ্বৰ ঘৰ নং : 201 বয়স : 45 লিঙ্গ : পুৰুষ	CFM1722947 ফটো উপলব্ধ
1018 নাম : চম্পা কলিতা স্বামীৰ নাম: হৰেশ্বৰ ঘৰ নং : 202 বয়স : 84 লিঙ্গ : মহিলা	CFM1722958 ফটো উপলব্ধ	1019 নাম : মাধবী কলিতা স্বামীৰ নাম: হৰেশ্বৰ কলিতা ঘৰ নং : 202 বয়স : 49 লিঙ্গ : মহিলা	CFM1722969 ফটো উপলব্ধ	1020 নাম : ঘনশ্যাম কলিতা পিতাৰ নাম: হৰেশ্বৰ ঘৰ নং : 202 বয়স : 41 লিঙ্গ : পুৰুষ	CFM1722970 ফটো উপলব্ধ



1021 নাম : প্রতিভা কলিতা স্বামীৰ নাম: ঘনশ্যাম কলিতা ঘৰ নং : ২০২ বয়স : 38 লিঙ্গ : মহিলা	CFM1928423 ফটো উপলব্ধ	1022 নাম : চয়নিকা কলিতা পিতাৰ নাম: ডিম্বেশ্বৰ কলিতা ঘৰ নং : ২০২ বয়স : 24 লিঙ্গ : মহিলা	CFM0432625 ফটো উপলব্ধ	1023 নাম : বমাকান্ত বৰ্মন পিতাৰ নাম: অনন্ত ঘৰ নং : ২০৪ বয়স : 69 লিঙ্গ : পুৰুষ	CFM1722992 ফটো উপলব্ধ
1024 নাম : গোলাপী বৰ্মন স্বামীৰ নাম: বমাকান্ত ঘৰ নং : ২০৪ বয়স : 61 লিঙ্গ : মহিলা	CFM1723008 ফটো উপলব্ধ	1025 নাম : কিশোৰ বৰ্মন পিতাৰ নাম: বমাকান্ত বৰ্মন ঘৰ নং : ২০৪ বয়স : 34 লিঙ্গ : পুৰুষ	CFM0176396 ফটো উপলব্ধ	1026 নাম : লিপিকা দাস স্বামীৰ নাম: কিশোৰ বৰ্মন ঘৰ নং : 204 বয়স : 20 লিঙ্গ : মহিলা	UUI0032573 ফটো উপলব্ধ
1027 নাম : বানিকান্ত মেধি পিতাৰ নাম: গোলক ঘৰ নং : ২০৫ বয়স : 64 লিঙ্গ : পুৰুষ	CFM1723100 ফটো উপলব্ধ	1028 নাম : চিত্ৰলেখা দাস মেধি স্বামীৰ নাম: বানিকান্ত মেধি ঘৰ নং : ২০৫ বয়স : 59 লিঙ্গ : মহিলা	CFM1723111 ফটো উপলব্ধ	1029 নাম : কমলা মেধী স্বামীৰ নাম: বনিকান্ত মেধি ঘৰ নং : ২০৫ বয়স : 49 লিঙ্গ : মহিলা	CFM1928376 ফটো উপলব্ধ
1030 নাম : বিপুল ৰাজবংশী পিতাৰ নাম: বমাকান্ত ঘৰ নং : ২০৬ বয়স : 41 লিঙ্গ : পুৰুষ	CFM1723188 ফটো উপলব্ধ	1031 নাম : কল্পনা ৰাজবংশী স্বামীৰ নাম: বিপুল ৰাজবংশী ঘৰ নং : ২০৬ বয়স : 35 লিঙ্গ : মহিলা	CFM1928252 ফটো উপলব্ধ	S 1032 নাম : মহানন্দ পাঠক পিতাৰ নাম: দীনবন্ধু ঘৰ নং : ২০৭ বয়স : 69 লিঙ্গ : পুৰুষ	CFM1723199 ফটো উপলব্ধ
1033 নাম : বুন পাঠক স্বামীৰ নাম: মহানন্দ ঘৰ নং : ২০৭ বয়স : 61 লিঙ্গ : মহিলা	CFM1723202 ফটো উপলব্ধ	1034 নাম : ববুল পাঠক অন্যান্য: পিংকী পাঠক ঘৰ নং : ২০৭ বয়স : 38 লিঙ্গ : পুৰুষ	CFM1723224 ফটো উপলব্ধ	1035 নাম : পিংকী পাঠক পিতাৰ নাম: ববুল পাঠক ঘৰ নং : 207 বয়স : 36 লিঙ্গ : মহিলা	CFM0430108 ফটো উপলব্ধ
1036 নাম : মুন পাঠক পিতাৰ নাম: মহানন্দ পাঠক ঘৰ নং : ২০৭ বয়স : 35 লিঙ্গ : পুৰুষ	CFM1723235 ফটো উপলব্ধ	S 1037 নাম : ঋতুপৰ্ণ পাঠক পিতাৰ নাম: ববীন্দ্ৰ নাথ পাঠক ঘৰ নং : ২০৭ বয়স : 25 লিঙ্গ : পুৰুষ	CFM0542506 ফটো উপলব্ধ	S 1038 নাম : জিতু পাঠক পিতাৰ নাম: ববীন্দ্ৰ পাঠক ঘৰ নং : 207 বয়স : 23 লিঙ্গ : পুৰুষ	CFM1210616 ফটো উপলব্ধ
S 1039 নাম : সৰ্বানন্দ পাঠক পিতাৰ নাম: নৰেশ্বৰ ঘৰ নং : ২০৮ বয়স : 67 লিঙ্গ : পুৰুষ	CFM1723246 ফটো উপলব্ধ	1040 নাম : কমলা পাঠক স্বামীৰ নাম: সৰ্বানন্দ পাঠক ঘৰ নং : ২০৮ বয়স : 51 লিঙ্গ : মহিলা	CFM1723257 ফটো উপলব্ধ	1041 নাম : কেশব পাঠক পিতাৰ নাম: সৰ্বানন্দ পাঠক ঘৰ নং : ২০৮ বয়স : 39 লিঙ্গ : পুৰুষ	CFM1723268 ফটো উপলব্ধ
1042 নাম : তৰুলতা পাঠক পিতাৰ নাম: সৰ্বানন্দ পাঠক ঘৰ নং : ২০৮ বয়স : 36 লিঙ্গ : মহিলা	CFM1928489 ফটো উপলব্ধ	1043 নাম : অনমিকা পাঠক স্বামীৰ নাম: কেশব পাঠক ঘৰ নং : ২০৮ বয়স : 36 লিঙ্গ : মহিলা	CFM0053017 ফটো উপলব্ধ	1044 নাম : কনজিত পাঠক পিতাৰ নাম: সৰ্বানন্দ পাঠক ঘৰ নং : ২০৮ বয়স : 34 লিঙ্গ : পুৰুষ	CFM1928183 ফটো উপলব্ধ
1045 নাম : সনজিত পাঠক পিতাৰ নাম: সৰ্বানন্দ পাঠক ঘৰ নং : ২০৮ বয়স : 32 লিঙ্গ : পুৰুষ	CFM1928194 ফটো উপলব্ধ	1046 নাম : বয়জন্তী বড়ো পিতাৰ নাম: বিনয় বড়ো ঘৰ নং : ২০৮ বয়স : 31 লিঙ্গ : মহিলা	CFM1928398 ফটো উপলব্ধ	1047 নাম : গিতশ্ৰী পাঠক স্বামীৰ নাম: সনজিত পাঠক ঘৰ নং : ২০৮ বয়স : 25 লিঙ্গ : মহিলা	CFM0366658 ফটো উপলব্ধ
1048 নাম : পূৰ্ণিমা পাঠক স্বামীৰ নাম: মহেশ্বৰ ঘৰ নং : ২০৯ বয়স : 63 লিঙ্গ : মহিলা	CFM1723280 ফটো উপলব্ধ	1049 নাম : গোপাল পাঠক পিতাৰ নাম: মহেশ্বৰ ঘৰ নং : ২০৯ বয়স : 38 লিঙ্গ : পুৰুষ	CFM1723291 ফটো উপলব্ধ	1050 নাম : লোহিত পাঠক পিতাৰ নাম: মহেশ্বৰ পাঠক ঘৰ নং : ২০৯ বয়স : 30 লিঙ্গ : পুৰুষ	CFM0274019 ফটো উপলব্ধ



1051 নাম : ডিম্পী পাঠক স্বামীৰ নাম: লোহিত পাঠক ঘৰ নং : ২০৯ বয়স : 28 লিঙ্গ : মহিলা	CFM0240929 ফটো উপলব্ধ	1052 নাম : বনুমনি পাঠক পিতাৰ নাম: দুৰ্গেশ্বৰ পাঠক ঘৰ নং : ২১১ বয়স : 48 লিঙ্গ : পুৰুষ	CFM1723440 ফটো উপলব্ধ	1053 নাম : বিশ্বজিত পাঠক পিতাৰ নাম: দয়াল পাঠক ঘৰ নং : ২১১ বয়স : 35 লিঙ্গ : পুৰুষ	CFM0054569 ফটো উপলব্ধ
1054 নাম : ধনজিউ পাঠক পিতাৰ নাম: দয়াল পাঠক ঘৰ নং : ২১১ বয়স : 34 লিঙ্গ : পুৰুষ	CFM0054577 ফটো উপলব্ধ	1055 নাম : দয়াল পাঠক পিতাৰ নাম: মহোদৰ ঘৰ নং : ২১২ বয়স : 69 লিঙ্গ : পুৰুষ	CFM1723451 ফটো উপলব্ধ	1056 নাম : অমৰেন্দ্ৰ পাঠক পিতাৰ নাম: দয়াল ঘৰ নং : ২১২ বয়স : 38 লিঙ্গ : পুৰুষ	CFM1723473 ফটো উপলব্ধ
1057 নাম : সবিতা পাঠক স্বামীৰ নাম: বিশ্বজিৎ পাঠক ঘৰ নং : 212 বয়স : 28 লিঙ্গ : মহিলা	CFM1152438 ফটো উপলব্ধ	1058 নাম : জোনালী পাঠক স্বামীৰ নাম: অমৰেন্দ্ৰ পাঠক ঘৰ নং : ২১২ বয়স : 26 লিঙ্গ : মহিলা	CFM0288308 ফটো উপলব্ধ	1059 নাম : মিনা পাঠক স্বামীৰ নাম: তিলক ঘৰ নং : ২১৩ বয়স : 59 লিঙ্গ : মহিলা	CFM1723508 ফটো উপলব্ধ
1060 নাম : তিলক পাঠক পিতাৰ নাম: মহোদৰ পাঠক ঘৰ নং : ২১৩ বয়স : 52 লিঙ্গ : পুৰুষ	CFM0187682 ফটো উপলব্ধ	1061 নাম : বিনা পাঠক স্বামীৰ নাম: ববুল পাঠক ঘৰ নং : 213 বয়স : 51 লিঙ্গ : মহিলা	CFM1277599 ফটো উপলব্ধ	1062 নাম : মথুৰা পাঠক পিতাৰ নাম: তিলক ঘৰ নং : ২১৩ বয়স : 40 লিঙ্গ : পুৰুষ	CFM1723519 ফটো উপলব্ধ
1063 নাম : চন্দনা পাঠক পিতাৰ নাম: তিলক ঘৰ নং : ২১৩ বয়স : 38 লিঙ্গ : মহিলা	CFM1723520 ফটো উপলব্ধ	1064 নাম : ববুল পাঠক পিতাৰ নাম: দ্বিপেন পাঠক ঘৰ নং : 213 বয়স : 37 লিঙ্গ : পুৰুষ	CFM1277284 ফটো উপলব্ধ	1065 নাম : হেমন্ত পাঠক পিতাৰ নাম: তিলক পাঠক ঘৰ নং : ২১৩ বয়স : 29 লিঙ্গ : পুৰুষ	CFM0273813 ফটো উপলব্ধ
1066 নাম : জানমনি ডেকা স্বামীৰ নাম: হেমন্ত পাঠক ঘৰ নং : 213 বয়স : 21 লিঙ্গ : মহিলা	UUI0133231 ফটো উপলব্ধ	1067 নাম : দ্বিপেন পাঠক পিতাৰ নাম: মুগেন ঘৰ নং : ২১৪ বয়স : 61 লিঙ্গ : পুৰুষ	CFM1723542 ফটো উপলব্ধ	1068 নাম : মালতী পাঠক স্বামীৰ নাম: দ্বিপেন ঘৰ নং : ২১৪ বয়স : 54 লিঙ্গ : মহিলা	CFM1723553 ফটো উপলব্ধ
1069 নাম : সত্যজিত পাঠক পিতাৰ নাম: দ্বিপেন পাঠক ঘৰ নং : ২১৪ বয়স : 44 লিঙ্গ : পুৰুষ	CFM1723564 ফটো উপলব্ধ	1070 নাম : সত্যজিৎ পাঠক পিতাৰ নাম: দ্বিপেন পাঠক ঘৰ নং : 214 বয়স : 43 লিঙ্গ : পুৰুষ	CFM7153554 ফটো উপলব্ধ	1071 নাম : মনিকা পাঠক স্বামীৰ নাম: সত্যজিত পাঠক ঘৰ নং : ২১৪ বয়স : 41 লিঙ্গ : মহিলা	CFM1723575 ফটো উপলব্ধ
1072 নাম : দিপাংকৰ পাঠক পিতাৰ নাম: ববুল পাঠক ঘৰ নং : 214 বয়স : 20 লিঙ্গ : পুৰুষ	UUI0141242 ফটো উপলব্ধ	1073 নাম : উপেন পাঠক পিতাৰ নাম: গৌৰী ঘৰ নং : ২১৫ বয়স : 64 লিঙ্গ : পুৰুষ	CFM1723611 ফটো উপলব্ধ	1074 নাম : যোখন্দা পাঠক স্বামীৰ নাম: উপেন ঘৰ নং : ২১৫ বয়স : 59 লিঙ্গ : মহিলা	CFM1723622 ফটো উপলব্ধ
1075 নাম : মহেশ্বৰ পাঠক পিতাৰ নাম: গৌৰী কান্ত পাঠক ঘৰ নং : ২১৫ বয়স : 54 লিঙ্গ : পুৰুষ	CFM1723633 ফটো উপলব্ধ	1076 নাম : শ্যামন্ত পাঠক পিতাৰ নাম: উপেন পাঠক ঘৰ নং : ২১৫ বয়স : 36 লিঙ্গ : পুৰুষ	CFM1723655 ফটো উপলব্ধ	1077 নাম : বৰ্ণালী পাঠক পিতাৰ নাম: উপেন পাঠক ঘৰ নং : ২১৫ বয়স : 29 লিঙ্গ : মহিলা	CFM0186320 ফটো উপলব্ধ
1078 নাম : সোনজিৎ পাঠক পিতাৰ নাম: উপেন চন্দ্ৰ পাঠক ঘৰ নং : ২১৫ বয়স : 27 লিঙ্গ : পুৰুষ	CFM0190041 ফটো উপলব্ধ	1079 নাম : মাইকন পাঠক স্বামীৰ নাম: লক্ষীকান্ত ঘৰ নং : ২১৭ বয়স : 69 লিঙ্গ : মহিলা	CFM1723677 ফটো উপলব্ধ	1080 নাম : নব কুমাৰ পাঠক পিতাৰ নাম: লক্ষীকান্ত ঘৰ নং : ২১৭ বয়স : 55 লিঙ্গ : পুৰুষ	CFM1723688 ফটো উপলব্ধ



1081 নাম : বসন্ত পাঠক পিতাৰ নাম: লক্ষীকান্ত ঘৰ নং : ২১৭ বয়স : 52 লিঙ্গ : পুৰুষ	CFM1723702 ফটো উপলব্ধ	1082 নাম : নিৰলা পাঠক স্বামীৰ নাম: নব কুমাৰ পাঠক ঘৰ নং : ২১৭ বয়স : 49 লিঙ্গ : মহিলা	CFM1723699 ফটো উপলব্ধ	1083 নাম : নৰপতি পাঠক পিতাৰ নাম: লক্ষীকান্ত ঘৰ নং : ২১৭ বয়স : 41 লিঙ্গ : পুৰুষ	CFM1723713 ফটো উপলব্ধ
1084 নাম : চপা স্বামীৰ নাম: নৰপতি পাঠক ঘৰ নং : ২১৭ বয়স : 40 লিঙ্গ : মহিলা	CFM0266130 ফটো উপলব্ধ	1085 নাম : মৃদলা পাঠক স্বামীৰ নাম: বসন্ত পাঠক ঘৰ নং : ২১৭ বয়স : 39 লিঙ্গ : মহিলা	CFM0197491 ফটো উপলব্ধ	1086 নাম : মৃদলা পাঠক স্বামীৰ নাম: বসন্ত পাঠক ঘৰ নং : ২১৭ বয়স : 38 লিঙ্গ : মহিলা	CFM0265892 ফটো উপলব্ধ
1087 নাম : ভাস্কৰজ্যাতি পাঠক পিতাৰ নাম: নব পাঠক ঘৰ নং : 217 বয়স : 23 লিঙ্গ : পুৰুষ	UUI0125385 ফটো উপলব্ধ	1088 নাম : সাৰদা কলিতা স্বামীৰ নাম: ভুবনেশ্বৰ ঘৰ নং : ২১৮ বয়স : 74 লিঙ্গ : মহিলা	CFM1723724 ফটো উপলব্ধ	1089 নাম : দীনেশ কলিতা পিতাৰ নাম: ভুবনেশ্বৰ ঘৰ নং : ২১৮ বয়স : 64 লিঙ্গ : পুৰুষ	CFM1723735 ফটো উপলব্ধ
1090 নাম : নীলিমা কলিতা স্বামীৰ নাম: দীনেশ ঘৰ নং : ২১৮ বয়স : 59 লিঙ্গ : মহিলা	CFM1723746 ফটো উপলব্ধ	1091 নাম : কনক কলিতা পিতাৰ নাম: ভুবনেশ্বৰ ঘৰ নং : ২১৮ বয়স : 54 লিঙ্গ : পুৰুষ	CFM1723768 ফটো উপলব্ধ	1092 নাম : ভাস্কৰ কলিতা পিতাৰ নাম: ভুবনেশ্বৰ ঘৰ নং : ২১৮ বয়স : 51 লিঙ্গ : পুৰুষ	CFM1723780 ফটো উপলব্ধ
1093 নাম : বিণা কলিতা স্বামীৰ নাম: ভাস্কৰ কলিতা ঘৰ নং : ২১৮ বয়স : 51 লিঙ্গ : মহিলা	CFM1723791 ফটো উপলব্ধ	1094 নাম : জুনমনি মেধি স্বামীৰ নাম: কনক কলিতা ঘৰ নং : ২১৮ বয়স : 49 লিঙ্গ : মহিলা	CFM1723779 ফটো উপলব্ধ	1095 নাম : পঙ্কজ কলিতা পিতাৰ নাম: ভুবনেশ্বৰ ঘৰ নং : ২১৮ বয়স : 47 লিঙ্গ : পুৰুষ	CFM1723804 ফটো উপলব্ধ
1096 নাম : বঙ্গটাকদাৰ কলিতা স্বামীৰ নাম: পংকজ কলিতা ঘৰ নং : 218 বয়স : 43 লিঙ্গ : মহিলা	CFM0279141 ফটো উপলব্ধ	1097 নাম : বঞ্জন কলিতা পিতাৰ নাম: দীনেশ ঘৰ নং : ২১৮ বয়স : 38 লিঙ্গ : পুৰুষ	CFM1723757 ফটো উপলব্ধ	1098 নাম : অনপ কলিতা পিতাৰ নাম: দীনেশ কলিতা ঘৰ নং : ২১৮ বয়স : 33 লিঙ্গ : পুৰুষ	CFM1928149 ফটো উপলব্ধ
1099 নাম : বৰসা কলিতা স্বামীৰ নাম: অনজান কলিতা ঘৰ নং : 218 বয়স : 29 লিঙ্গ : মহিলা	CFM0267062 ফটো উপলব্ধ	1100 নাম : অৰিস্মিতা কলিতা পিতাৰ নাম: কনক কলিতা ঘৰ নং : 218 বয়স : 25 লিঙ্গ : মহিলা	CFM0341107 ফটো উপলব্ধ	1101 নাম : আশামণী কলিতা পিতাৰ নাম: কনক কলিতা ঘৰ নং : 218 বয়স : 23 লিঙ্গ : মহিলা	CFM0460808 ফটো উপলব্ধ
1102 নাম : কৌশীক কলিতা পিতাৰ নাম: ভাস্কৰ কলিতা ঘৰ নং : 218 বয়স : 23 লিঙ্গ : পুৰুষ	CFM1131408 ফটো উপলব্ধ	1103 নাম : পৰিস্মিতা কলিতা পিতাৰ নাম: লাটে.ভাস্কৰ কলিতা ঘৰ নং : 18 বয়স : 19 লিঙ্গ : মহিলা	UUI0124461 ফটো উপলব্ধ	1104 নাম : নাৰদ চন্দ্ৰ দৈমাৰী পিতাৰ নাম: কৃষ্ণ কান্ত দৈমাৰী ঘৰ নং : হাউস নো. 24 বয়স : 44 লিঙ্গ : পুৰুষ	UUI0050484 ফটো উপলব্ধ
1105 নাম : বীনা কলিতা স্বামীৰ নাম: গোবিন্দ কলিতা ঘৰ নং : হাউস নো. 110 বয়স : 60 লিঙ্গ : মহিলা	UUI0052407 ফটো উপলব্ধ	1106 নাম : মৃদল কলিতা পিতাৰ নাম: দিগন্ত ঘৰ নং : হাউস নং 197 বয়স : 20 লিঙ্গ : পুৰুষ	UUI0042309 ফটো উপলব্ধ	1107 নাম : কুমুদ বৰ্মন পিতাৰ নাম: আনন্দ বৰ্মন ঘৰ নং : না বয়স : 52 লিঙ্গ : পুৰুষ	UUI0110163 ফটো উপলব্ধ
1108 নাম : মৌনিতা উজিৰ ৰায় স্বামীৰ নাম: সঞ্জিত ৰায় ঘৰ নং : না বয়স : 31 লিঙ্গ : মহিলা	JHC1722754 ফটো উপলব্ধ	1109 নাম : অনামিকা কলিতা স্বামীৰ নাম: প্ৰনৱ কলিতা ঘৰ নং : না বয়স : 28 লিঙ্গ : মহিলা	UUI0098186 ফটো উপলব্ধ	1110 নাম : হৰেশ্বৰ বড়ো পিতাৰ নাম: সম্বাৰু বড়ো ঘৰ নং : না বয়স : 27 লিঙ্গ : পুৰুষ	CFM0273045 ফটো উপলব্ধ



1111	UUI0118711
নাম : সবিতা দাস স্বামীৰ নাম: নিকুমনি ৰায় ঘৰ নং : না বয়স : 27 লিঙ্গ : মহিলা	ফটো উপলব্ধ

1112	UUI0123687
নাম : জীমানী কলিতা পিতাৰ নাম: লক্ষ্মন কলিতা ঘৰ নং : না বয়স : 24 লিঙ্গ : মহিলা	ফটো উপলব্ধ

1113	UUI0114975
নাম : দীপজ্যোতি ৰয় পিতাৰ নাম: ৰঘু ৰয় ঘৰ নং : না বয়স : 23 লিঙ্গ : পুৰুষ	ফটো উপলব্ধ

1114	UUI0067793
নাম : অনূপ মদাহী পিতাৰ নাম: ভূপেন মদাহী ঘৰ নং : না বয়স : 22 লিঙ্গ : পুৰুষ	ফটো উপলব্ধ

1115	UUI0120303
নাম : কৰন কলিতা পিতাৰ নাম: বসন্ত কুমাৰ কলিতা ঘৰ নং : না বয়স : 19 লিঙ্গ : পুৰুষ	ফটো উপলব্ধ

1116	CFM0497099
নাম : সুমন্ত মেধি পিতাৰ নাম: নন্দেশ্বৰ মেধি ঘৰ নং : বয়স : 31 লিঙ্গ : পুৰুষ	ফটো উপলব্ধ

1117	UUI0065300
নাম : কংকন মদাহী পিতাৰ নাম: নাউকন মদাহী ঘৰ নং : শ্ৰীপুৰ দেওৰ মনসা বয়স : 23 লিঙ্গ : পুৰুষ	ফটো উপলব্ধ



1118 1 UUI0156364 নাম : গংগা বড়ো পিতাৰ নাম: গহীন উজিৰ ঘৰ নং : 29 বয়স : 36 লিঙ্গ : পুৰুষ ফটো উপলব্ধ	1119 1 UUI0156810 নাম : পল পাঠক পিতাৰ নাম: প্ৰিয়নাথ পাঠক ঘৰ নং : 319 খ বয়স : 19 লিঙ্গ : পুৰুষ ফটো উপলব্ধ	1120 1 UUI0157370 নাম : দিপিকা পাঠক পিতাৰ নাম: নব কুমাৰ পাঠক ঘৰ নং : 217 বয়স : 19 লিঙ্গ : মহিলা ফটো উপলব্ধ
1121 1 UUI0163881 নাম : ৰিতুসীতা কলিতা পিতাৰ নাম: প্ৰদীপ কলিতা ঘৰ নং : 189 বয়স : 21 লিঙ্গ : মহিলা ফটো উপলব্ধ	1122 1 UUI0167692 নাম : ৰূপাঞ্জলী দাস স্বামীৰ নাম: মন্টু পাঠক ঘৰ নং : 101 বয়স : 28 লিঙ্গ : মহিলা ফটো উপলব্ধ	1123 1 UUI0193912 নাম : থুনমণি ৰায় পিতাৰ নাম: অতুল ৰায় ঘৰ নং : 137 বয়স : 18 লিঙ্গ : মহিলা ফটো উপলব্ধ



1124	1	UU10196709
নাম : প্রতিমা নাৰ্জাৰী পিতাৰ নাম: হুমোসৌৰ নাৰ্জাৰী ঘৰ নং : 50 বয়স : 20 লিঙ্গ : মহিলা		
ফটো উপলব্ধ		

1125	1	UU10196998
নাম : বিসমীতা পাটোৱাৰী পিতাৰ নাম: দীপক পাটোৱাৰী ঘৰ নং : 156 বয়স : 19 লিঙ্গ : মহিলা		
ফটো উপলব্ধ		

1126	1	UU10199570
নাম : কনক ৰয় মাতৃৰ নাম: জয়ন্তী ৰয় ঘৰ নং : 93 বয়স : 20 লিঙ্গ : পুৰুষ		
ফটো উপলব্ধ		

1127	1	CFM0270801
নাম : দিপামণি দাশ স্বামীৰ নাম: ৰঞ্জিত কুমাৰ ৰায় ঘৰ নং : 124 বয়স : 31 লিঙ্গ : মহিলা		
ফটো উপলব্ধ		

ভোটাৰৰ সাৰাংশ

A) ভোটাৰৰ সংখ্যা

	তালিকাৰ প্ৰকাৰ	তালিকাৰ চিনাক্তকৰণ	ভোটাৰৰ সংখ্যা							
			পুৰুষ	মহিলা	৩য় লিঙ্গ	মুঠ				
I	মূল তালিকা	মূল তালিকা	বিশেষ সংশোধন, 2026 চনৰ পূৰ্বৰ 2025 চনৰ মূল তালিকাৰ লগত থকা সংযোজন সমূহ একত্ৰিতকৰণ কৰা তালিকা।				536	581	0	1117
II	যোগ তালিকা	পৰিপূৰক 1	বিশেষ সংক্ষিপ্ত সংশোধন, 2026				2	4	0	6
		পৰিপূৰক 2	অনবিচ্ছিন্ন সংশোধন 2026				1	3	0	4
			মুঠ				3	7	0	10
III	বিয়োজন তালিকা	পৰিপূৰক 1	বিশেষ সংক্ষিপ্ত সংশোধন, 2026				11	20	0	31
		পৰিপূৰক 2	অনবিচ্ছিন্ন সংশোধন 2026				0	1	0	1
			মুঠ				11	21	0	32
IV	লিংগ ক্ষেত্ৰত পৰিবৰ্তনৰ বাবে পাৰ্থক্য					0	0	0	0	
এই সংশোধনৰ পিছত ভোটাৰ তালিকাত ভোটাৰৰ মুঠ সংখ্যা (I+II-III+IV)						528	567	0	1095	

B) শুধৰনীৰ সংখ্যা

তালিকাৰ প্ৰকাৰ	তালিকাৰ চিনাক্তকৰণ	শুধৰনীৰ সংখ্যা
পৰিপূৰক 1	বিশেষ সংক্ষিপ্ত সংশোধন, 2026	3
পৰিপূৰক 2	অনবিচ্ছিন্ন সংশোধন 2026	1
	মুঠ	4

নিৰ্বাচক পঞ্জীয়ন বিষয়াৰ স্বাক্ষৰ

E-মৃত, S-স্থানান্তৰিত/ বাসস্থান পৰিবৰ্তন, R-প্ৰতিলিপি, M-নিখোজ, Q-অযোগ্য