



ভোটাৰ তালিকা 2026 S03 অসম

বিধানসভা সমষ্টিৰ নম্বৰ, নাম আৰু সংৰক্ষণৰ স্থিতি : 42 - বাক্সা (অনুসূচিত জনজাতি)		খণ্ড নং : 158																			
এই বিধানসভা সমষ্টিত কোন সংসদীয় সমষ্টিৰ অন্তৰ্গত তাৰ নম্বৰ, নাম আৰু সংৰক্ষণ স্থিতি : 1 - কোকৰাঝাৰ (অনুসূচিত জনজাতি)																					
1. সংশোধনৰ বিৱৰণ																					
সংশোধনৰ বছৰ	2026	তালিকাৰ চিনাক্তকৰণ																			
ভিত্তি তাৰিখ	01-04-2026	বিশেষ সংশোধন, 2026 চনৰ পূৰ্বৰ 2025 চনৰ মূল তালিকাৰ লগত থকা সংযোজন সমূহ একত্ৰিতকৰণ কৰা তালিকা।																			
সংশোধনৰ প্ৰকাৰ	বিশেষ সংশোধন 2026																				
প্ৰকাশনৰ তাৰিখ	23-03-2026																				
2. খণ্ড আৰু ভোটগ্ৰহন কেন্দ্ৰৰ বিৱৰণ																					
খণ্ডৰ অন্তৰ্গত এলেকা সমূহৰ নম্বৰ আৰু নাম																					
1-নতুনশ্ৰীপুৰ	<table border="1" style="width: 100%; border-collapse: collapse;"> <tr> <td>মূল চহৰ/গাওঁ</td> <td>: নতুন শ্ৰীপুৰ</td> </tr> <tr> <td>ৱাৰ্ড নং</td> <td>:</td> </tr> <tr> <td>ডাকঘৰ</td> <td>: মুছলপুৰ</td> </tr> <tr> <td>পুলিচ থানা</td> <td>: মুছলপুৰ</td> </tr> <tr> <td>ব্লক</td> <td>: বাক্সা</td> </tr> <tr> <td>ৰাজহ চক্ৰ</td> <td>: বাক্সা</td> </tr> <tr> <td>জিলা</td> <td>: বাক্সা</td> </tr> <tr> <td>পিনকোড</td> <td>: 781372</td> </tr> </table>					মূল চহৰ/গাওঁ	: নতুন শ্ৰীপুৰ	ৱাৰ্ড নং	:	ডাকঘৰ	: মুছলপুৰ	পুলিচ থানা	: মুছলপুৰ	ব্লক	: বাক্সা	ৰাজহ চক্ৰ	: বাক্সা	জিলা	: বাক্সা	পিনকোড	: 781372
মূল চহৰ/গাওঁ	: নতুন শ্ৰীপুৰ																				
ৱাৰ্ড নং	:																				
ডাকঘৰ	: মুছলপুৰ																				
পুলিচ থানা	: মুছলপুৰ																				
ব্লক	: বাক্সা																				
ৰাজহ চক্ৰ	: বাক্সা																				
জিলা	: বাক্সা																				
পিনকোড	: 781372																				
3. ভোটগ্ৰহন কেন্দ্ৰৰ বিৱৰণ																					
ভোটগ্ৰহন কেন্দ্ৰৰ নম্বৰ আৰু নাম :	ভোটগ্ৰহন কেন্দ্ৰৰ প্ৰকাৰ (পুৰুষ/মহিলা/সাধাৰণ)		সাধাৰণ																		
158 - ৫৪৩ নং নতুন শ্ৰীপুৰ প্ৰাথমিক বিদ্যালয়	খণ্ডৰ অন্তৰ্গত সহায়ক ভোটগ্ৰহন কেন্দ্ৰ সংখ্যা :		0																		
ভোটগ্ৰহন কেন্দ্ৰৰ ঠিকনা :	নং ৫৪৩ নতুনশ্ৰীপুৰ প্ৰাথমিক বিদ্যালয়, কোথালী নং ২, নতুনশ্ৰীপুৰ																				
4. ভোটাৰৰ সংখ্যা																					
আৰম্ভনি ক্ৰমিক নং	শেষ ক্ৰমিক নং	মুঠ ভোটাৰ																			
		পুৰুষ	মহিলা	৩য় লিঙ্গ	মুঠ																
1	1112	542	534	0	1076																

নিৰ্বাচক পঞ্জীয়ন বিষয়াৰ স্বাক্ষৰ

Nazri Naksha

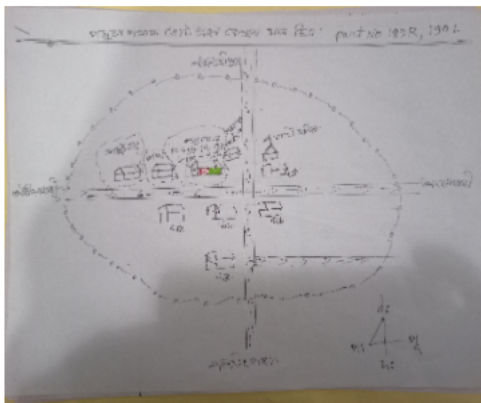

Google Map View



Polling Station Building Front View



ভোটগ্ৰহন কেন্দ্ৰৰ সন্মুখৰ দৃশ্য



Cad View

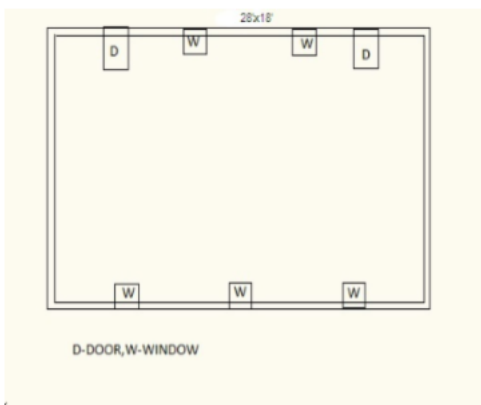

Key MAP View

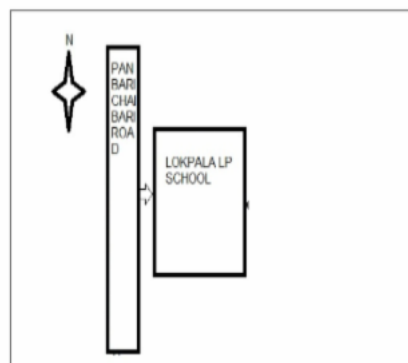

1 নাম : লাবন্যা দাস স্বামীৰ নাম: দিগম্বৰ দাস ঘৰ নং : ১ বয়স : 60 লিঙ্গ : মহিলা	CFM1694560 ফটো উপলব্ধ	2 নাম : মৃদলা দাস পিতাৰ নাম: হৰিচন্দ্ৰ দাস ঘৰ নং : ১ বয়স : 25 লিঙ্গ : মহিলা	CFM0517235 ফটো উপলব্ধ	3 নাম : চন্দ্রামিতা দাস পিতাৰ নাম: হৰিচন্দ্ৰ দাস ঘৰ নং : 1 (ক) বয়স : 20 লিঙ্গ : মহিলা	UUI0078485 ফটো উপলব্ধ
4 নাম : গীতা নাথ দাস স্বামীৰ নাম: জগদীশ দাস ঘৰ নং : ১খ বয়স : 40 লিঙ্গ : মহিলা	CFM0316703 ফটো উপলব্ধ	5 নাম : চন্দ্রামিতা দাস পিতাৰ নাম: হৰিচন্দ্ৰ দাস ঘৰ নং : 1খ বয়স : 21 লিঙ্গ : মহিলা	UUI0058107 ফটো উপলব্ধ	6 নাম : হৰিচন্দ্ৰ দাস পিতাৰ নাম: আনন্দ ঘৰ নং : ১খ বয়স : 64 লিঙ্গ : পুৰুষ	CFM1694617 ফটো উপলব্ধ
7 নাম : শ্ৰীমতী দাস স্বামীৰ নাম: হৰিচন্দ্ৰ দাস ঘৰ নং : ১ বয়স : 54 লিঙ্গ : মহিলা	CFM1694628 ফটো উপলব্ধ	8 নাম : জগদীশ দাস পিতাৰ নাম: দিগম্বৰ ঘৰ নং : ১ক বয়স : 40 লিঙ্গ : পুৰুষ	CFM1694593 ফটো উপলব্ধ	9 নাম : চিবেন দাস পিতাৰ নাম: আনন্দ ঘৰ নং : ১ বয়স : 61 লিঙ্গ : পুৰুষ	CFM1694639 ফটো উপলব্ধ
10 নাম : গিৰিজা দাস স্বামীৰ নাম: চিবেন ঘৰ নং : ২ বয়স : 49 লিঙ্গ : মহিলা	CFM1694640 ফটো উপলব্ধ	# 11 নাম : পংকজ দাস পিতাৰ নাম: চিবেন ঘৰ নং : 147 বয়স : 37 লিঙ্গ : পুৰুষ	CFM1694651 ফটো উপলব্ধ	# 12 নাম : সবিতা দাস স্বামীৰ নাম: পংকজ দাস ঘৰ নং : 147 বয়স : 32 লিঙ্গ : মহিলা	CFM1926392 ফটো উপলব্ধ
13 নাম : হিতেশ দাস পিতাৰ নাম: চিবেন দাস ঘৰ নং : ২ বয়স : 30 লিঙ্গ : পুৰুষ	CFM1926109 ফটো উপলব্ধ	14 নাম : হেপ্পীমনী দাস স্বামীৰ নাম: হিতেশ দাস ঘৰ নং : 02 বয়স : 24 লিঙ্গ : মহিলা	CFM0345934 ফটো উপলব্ধ	15 নাম : মৰাৰাম দাস পিতাৰ নাম: বন্ধুৰাম ঘৰ নং : ৩ বয়স : 61 লিঙ্গ : পুৰুষ	CFM1694695 ফটো উপলব্ধ
16 নাম : বিলাতী দাস স্বামীৰ নাম: মৰাৰাম ঘৰ নং : ৩ বয়স : 57 লিঙ্গ : মহিলা	CFM1694708 ফটো উপলব্ধ	17 নাম : ভবিতা দাস স্বামীৰ নাম: জ্যোতিষ দাস ঘৰ নং : ৩ বয়স : 41 লিঙ্গ : মহিলা	CFM0136150 ফটো উপলব্ধ	18 নাম : জ্যোতিষ দাস পিতাৰ নাম: মৰাৰাম ঘৰ নং : ৩ বয়স : 37 লিঙ্গ : পুৰুষ	CFM1694720 ফটো উপলব্ধ
19 নাম : তপন দাস পিতাৰ নাম: মৰাৰাম ঘৰ নং : ৩ বয়স : 36 লিঙ্গ : পুৰুষ	CFM1694731 ফটো উপলব্ধ	20 নাম : মিনাক্ষী দাস স্বামীৰ নাম: তপন দাস ঘৰ নং : ৩ বয়স : 27 লিঙ্গ : মহিলা	CFM0146712 ফটো উপলব্ধ	# 21 নাম : প্ৰেমদা দাস স্বামীৰ নাম: তৰুণ চন্দ্ৰ দাস ঘৰ নং : 210 বয়স : 79 লিঙ্গ : মহিলা	CFM1694753 ফটো উপলব্ধ
22 নাম : হোমেশ্বৰ দাস পিতাৰ নাম: তৰুণ চন্দ্ৰ ঘৰ নং : 8 বয়স : 50 লিঙ্গ : পুৰুষ	CFM1694764 ফটো উপলব্ধ	# 23 নাম : অনন্ত দাস পিতাৰ নাম: তৰুণ চন্দ্ৰ ঘৰ নং : 210 বয়স : 46 লিঙ্গ : পুৰুষ	CFM1694786 ফটো উপলব্ধ	24 নাম : শশী প্ৰভা দাস স্বামীৰ নাম: হোমেশ্বৰ দাস ঘৰ নং : 8 বয়স : 46 লিঙ্গ : মহিলা	CFM1694775 ফটো উপলব্ধ
# 25 নাম : বাংঢালী দাস স্বামীৰ নাম: অনন্ত দাস ঘৰ নং : 210 বয়স : 31 লিঙ্গ : মহিলা	CFM1702814 ফটো উপলব্ধ	26 নাম : হীৰক দাস পিতাৰ নাম: হোমেশ্বৰ দাস ঘৰ নং : 04 বয়স : 22 লিঙ্গ : পুৰুষ	CFM1252436 ফটো উপলব্ধ	27 নাম : যোগেশ দাস পিতাৰ নাম: ভদ্ৰেশ্বৰ ঘৰ নং : ৫ বয়স : 63 লিঙ্গ : পুৰুষ	CFM1694797 ফটো উপলব্ধ
28 নাম : ভাৰতী দাস স্বামীৰ নাম: যোগেশ ঘৰ নং : ৫ বয়স : 51 লিঙ্গ : মহিলা	CFM1694800 ফটো উপলব্ধ	29 নাম : নন্দ দাস পিতাৰ নাম: যোগেশ ঘৰ নং : ৫ বয়স : 36 লিঙ্গ : পুৰুষ	CFM1694822 ফটো উপলব্ধ	# 30 নাম : ফুকন দাস পিতাৰ নাম: যোগেশ দাস ঘৰ নং : 216 বয়স : 36 লিঙ্গ : পুৰুষ	CFM1694833 ফটো উপলব্ধ



31 নাম : নয়ন দাস পিতাৰ নাম: যোগেশ দাস ঘৰ নং : ৫ বয়স : 34 লিঙ্গ : পুৰুষ	CFM1694844 ফটো উপলব্ধ	# 32 নাম : বিজু দাস স্বামীৰ নাম: ফকন দাস ঘৰ নং : 216 বয়স : 30 লিঙ্গ : মহিলা	CFM0539312 ফটো উপলব্ধ	33 নাম : প্ৰানজিত দাস পিতাৰ নাম: তৰুন চন্দ্ৰ ঘৰ নং : ৬ বয়স : 53 লিঙ্গ : পুৰুষ	CFM1694855 ফটো উপলব্ধ
34 নাম : মিনতী দাস স্বামীৰ নাম: প্ৰানজিত ঘৰ নং : ৬ বয়স : 43 লিঙ্গ : মহিলা	CFM1694877 ফটো উপলব্ধ	35 নাম : বৃপম দাশ পিতাৰ নাম: ধৰণি দাশ ঘৰ নং : 6 বয়স : 27 লিঙ্গ : পুৰুষ	CFM0539171 ফটো উপলব্ধ	36 নাম : বিজিত দাশ পিতাৰ নাম: মদন দাশ ঘৰ নং : 6 বয়স : 26 লিঙ্গ : পুৰুষ	CFM0539114 ফটো উপলব্ধ
37 নাম : বৃমি দাশ পিতাৰ নাম: প্ৰঞ্জীত দাশ ঘৰ নং : 06 বয়স : 22 লিঙ্গ : মহিলা	CFM1322270 ফটো উপলব্ধ	38 নাম : মহেশ্বৰ সৰণিয়া পিতাৰ নাম: বৰ্জনি দাশ ঘৰ নং : 06 গাঁ বয়স : 27 লিঙ্গ : পুৰুষ	CFM1322866 ফটো উপলব্ধ	39 নাম : মনজিৎ দাশ পিতাৰ নাম: মদন দাশ ঘৰ নং : 06 ক বয়স : 23 লিঙ্গ : পুৰুষ	CFM1322296 ফটো উপলব্ধ
40 নাম : সঞ্জীৱ সৰণিয়া পিতাৰ নাম: বৰ্জনি দাশ ঘৰ নং : 06 খো বয়স : 23 লিঙ্গ : পুৰুষ	CFM1322304 ফটো উপলব্ধ	41 নাম : মদন দাস পিতাৰ নাম: ডেউকান্ত ঘৰ নং : ৬ক বয়স : 51 লিঙ্গ : পুৰুষ	CFM1694899 ফটো উপলব্ধ	42 নাম : ধৰনী দাস পিতাৰ নাম: পিতাম্বৰ ঘৰ নং : ৬খ বয়স : 51 লিঙ্গ : পুৰুষ	CFM1694935 ফটো উপলব্ধ
43 নাম : বৰ্জনী দাস পিতাৰ নাম: পিতাম্বৰ দাস ঘৰ নং : ৬খ বয়স : 48 লিঙ্গ : পুৰুষ	CFM1694957 ফটো উপলব্ধ	S 44 নাম : গনিতা দাস স্বামীৰ নাম: ধৰনী দাস ঘৰ নং : ৬খ বয়স : 46 লিঙ্গ : মহিলা	CFM1694946 ফটো উপলব্ধ	45 নাম : বেণকা দাস স্বামীৰ নাম: মদন ঘৰ নং : ৬ক বয়স : 44 লিঙ্গ : মহিলা	CFM1694902 ফটো উপলব্ধ
46 নাম : মিনতি দাস স্বামীৰ নাম: বৰ্জনী দাস ঘৰ নং : ৬খ বয়স : 43 লিঙ্গ : মহিলা	CFM1694968 ফটো উপলব্ধ	47 নাম : মনি ৰামছিয়াৰী পিতাৰ নাম: খোলাই ঘৰ নং : ৭ বয়স : 58 লিঙ্গ : পুৰুষ	CFM1694979 ফটো উপলব্ধ	48 নাম : লাবন্য ৰামছিয়াৰী স্বামীৰ নাম: মনি ঘৰ নং : ৭ বয়স : 53 লিঙ্গ : মহিলা	CFM1694980 ফটো উপলব্ধ
49 নাম : ৰতেশ্বৰী বড়ো পিতাৰ নাম: অজয় ব্ৰহ্ম ঘৰ নং : ৭ বয়স : 49 লিঙ্গ : মহিলা	CFM0361675 ফটো উপলব্ধ	50 নাম : সোনকুমাৰ ৰামছিয়াৰী পিতাৰ নাম: মনি ৰামছিয়াৰী ঘৰ নং : ৭ বয়স : 33 লিঙ্গ : পুৰুষ	CFM1694991 ফটো উপলব্ধ	51 নাম : কান্থন দৈমাৰী স্বামীৰ নাম: সোনোকুমাৰ ৰাম্শিআৰী ঘৰ নং : 07 বয়স : 23 লিঙ্গ : মহিলা	CFM1305044 ফটো উপলব্ধ
52 নাম : চেম্শী শ্বৰ্গীয়াৰী স্বামীৰ নাম: ধনী ঘৰ নং : ৮ বয়স : 53 লিঙ্গ : মহিলা	CFM1695018 ফটো উপলব্ধ	53 নাম : মিনতি শ্বৰ্গীয়াৰী স্বামীৰ নাম: কৃষ্ণ শ্বৰ্গীয়াৰী ঘৰ নং : ৮ বয়স : 33 লিঙ্গ : মহিলা	CFM1926472 ফটো উপলব্ধ	54 নাম : কৃষ্ণ শ্বৰ্গীয়াৰী পিতাৰ নাম: ধনী শ্বৰ্গীয়াৰী ঘৰ নং : ৮ বয়স : 32 লিঙ্গ : পুৰুষ	CFM1925946 ফটো উপলব্ধ
55 নাম : কপিল দাশ পিতাৰ নাম: হোমশ্বৰ দাশ ঘৰ নং : 8 বয়স : 27 লিঙ্গ : পুৰুষ	CFM0539197 ফটো উপলব্ধ	56 নাম : মনি শ্বৰ্গীয়াৰী পিতাৰ নাম: দেবেন্দ্ৰ শ্বৰ্গীয়াৰী ঘৰ নং : 09 বয়স : 66 লিঙ্গ : পুৰুষ	UUI0065961 ফটো উপলব্ধ	57 নাম : মানোমতী স্বৰ্গীয়াৰী স্বামীৰ নাম: মনি ঘৰ নং : ৯ বয়স : 65 লিঙ্গ : মহিলা	CFM1695030 ফটো উপলব্ধ
58 নাম : মেনকা শ্বৰ্গীয়াৰী পিতাৰ নাম: মনিৰাম শ্বৰ্গীয়াৰী ঘৰ নং : ৯ বয়স : 46 লিঙ্গ : মহিলা	CFM1695041 ফটো উপলব্ধ	59 নাম : ৰতন শ্বৰ্গীয়াৰী পিতাৰ নাম: মনি শ্বৰ্গীয়াৰী ঘৰ নং : ৯ বয়স : 30 লিঙ্গ : পুৰুষ	CFM0474296 ফটো উপলব্ধ	60 নাম : ৰেন শ্বৰ্গীয়াৰী স্বামীৰ নাম: পানীৰাম শ্বৰ্গীয়াৰী ঘৰ নং : ১০ বয়স : 61 লিঙ্গ : মহিলা	CFM1695085 ফটো উপলব্ধ



61 নাম : জোচীলা স্বৰ্গীয়াৰী স্বামীৰ নাম: বুবুল স্বৰ্গীয়াৰী ঘৰ নং : ১০ বয়স : 48 লিঙ্গ : মহিলা	CFM1695109 ফটো উপলব্ধ	62 নাম : বুবুল স্বৰ্গীয়াৰী পিতাৰ নাম: পানিৰাম স্বৰ্গীয়াৰী ঘৰ নং : ১০ বয়স : 46 লিঙ্গ : পুৰুষ	CFM1695096 ফটো উপলব্ধ	63 নাম : লৌমচাৰ স্বৰ্গীয়াৰী পিতাৰ নাম: বুবুল স্বৰ্গীয়াৰী ঘৰ নং : ১০ বয়স : 25 লিঙ্গ : পুৰুষ	CFM0485516 ফটো উপলব্ধ
64 নাম : মহেশ্বৰ ৰামছিয়াৰী পিতাৰ নাম: ৰবি ঘৰ নং : ১১ বয়স : 53 লিঙ্গ : পুৰুষ	CFM1695121 ফটো উপলব্ধ	65 নাম : ৰনদায় ৰামছিয়াৰী পিতাৰ নাম: মহেশ্বৰ ৰামছিয়াৰী ঘৰ নং : ১১ বয়স : 48 লিঙ্গ : মহিলা	CFM1695132 ফটো উপলব্ধ	66 নাম : ৰাজিৱ ৰামছিয়াৰী পিতাৰ নাম: মহেশ্বৰ ঘৰ নং : ১১ বয়স : 39 লিঙ্গ : পুৰুষ	CFM1695143 ফটো উপলব্ধ
67 নাম : ৰেখা ৰামছিয়াৰী স্বামীৰ নাম: ৰাজিৱ ৰামছিয়াৰী ঘৰ নং : ১১ বয়স : 37 লিঙ্গ : মহিলা	CFM1695154 ফটো উপলব্ধ	68 নাম : সঞ্জিৱ ৰামচিয়াৰী পিতাৰ নাম: মহেশ্বৰ ৰামছিয়াৰী ঘৰ নং : ১১ বয়স : 30 লিঙ্গ : পুৰুষ	CFM1925902 ফটো উপলব্ধ	S2 69 নাম : ফুঞ্জা ৰামছিয়াৰী পিতাৰ নাম: ৰাজিৱ ৰামছিয়াৰী ঘৰ নং : ১১ বয়স : 20 লিঙ্গ : পুৰুষ	UUI0137026 ফটো উপলব্ধ
70 নাম : ফুঞ্জা ৰামচিয়াৰী পিতাৰ নাম: ৰাজিৱ ৰামচিয়াৰী ঘৰ নং : 11 বয়স : 19 লিঙ্গ : পুৰুষ	UUI0078790 ফটো উপলব্ধ	71 নাম : সংকাৰ ৰামছিয়াৰী পিতাৰ নাম: মহেন্দ্ৰ ৰামছিয়াৰী ঘৰ নং : ১২ বয়স : 32 লিঙ্গ : পুৰুষ	CFM0014167 ফটো উপলব্ধ	72 নাম : চবন বড়ো পিতাৰ নাম: আঁসিন বড়ো ঘৰ নং : 13 বয়স : 30 লিঙ্গ : পুৰুষ	CFM1925968 ফটো উপলব্ধ
73 নাম : লক্ষী বড়ো স্বামীৰ নাম: সৰ্বন বড়ো ঘৰ নং : 13 বয়স : 29 লিঙ্গ : মহিলা	CFM1193861 ফটো উপলব্ধ	# 74 নাম : ৰেচমা বড়ো স্বামীৰ নাম: জতিন বড়ো ঘৰ নং : 146ক বয়স : 37 লিঙ্গ : মহিলা	CFM0024935 ফটো উপলব্ধ	75 নাম : ডালিমী স্বৰ্গীয়াৰী স্বামীৰ নাম: বানেশ্বৰ ঘৰ নং : ১৫ বয়স : 58 লিঙ্গ : মহিলা	CFM1695201 ফটো উপলব্ধ
76 নাম : মাইদাংশী স্বৰ্গীয়াৰী স্বামীৰ নাম: জহৰলাল স্বৰ্গীয়াৰী ঘৰ নং : ১৫ বয়স : 35 লিঙ্গ : মহিলা	CFM1695289 ফটো উপলব্ধ	77 নাম : কৃষ্ণা স্বৰ্গীয়াৰী পিতাৰ নাম: বানেশ্বৰ স্বৰ্গীয়াৰী ঘৰ নং : 15 বয়স : 35 লিঙ্গ : মহিলা	CFM1272830 ফটো উপলব্ধ	78 নাম : মিলী স্বৰ্গীয়াৰী স্বামীৰ নাম: ৰিচন স্বৰ্গীয়াৰী ঘৰ নং : ১৫ বয়স : 34 লিঙ্গ : মহিলা	CFM1702767 ফটো উপলব্ধ
79 নাম : অৰিনাশ স্বৰ্গীয়াৰী পিতাৰ নাম: বানেশ্বৰ স্বৰ্গীয়াৰী ঘৰ নং : ১৫ বয়স : 32 লিঙ্গ : পুৰুষ	CFM1695278 ফটো উপলব্ধ	80 নাম : নলনী ৰামছিয়াৰী স্বামীৰ নাম: অৰিনাশ স্বৰ্গীয়াৰী ঘৰ নং : 15 বয়স : 27 লিঙ্গ : মহিলা	CFM0147124 ফটো উপলব্ধ	81 নাম : অনীল কুমাৰ স্বৰ্গীয়াৰী পিতাৰ নাম: বানেশ্বৰ স্বৰ্গীয়াৰী ঘৰ নং : ১৫ এ বয়স : 50 লিঙ্গ : পুৰুষ	CFM0368985 ফটো উপলব্ধ
82 নাম : বালাই বড়ো স্বামীৰ নাম: বানেশ্বৰ ঘৰ নং : ১৫ক বয়স : 60 লিঙ্গ : মহিলা	CFM1695290 ফটো উপলব্ধ	83 নাম : ৰিচনকুমাৰ স্বৰ্গীয়াৰী পিতাৰ নাম: বানেশ্বৰ ঘৰ নং : ১৫ক বয়স : 42 লিঙ্গ : পুৰুষ	CFM1695314 ফটো উপলব্ধ	84 নাম : জৱাহৰলাল স্বৰ্গীয়াৰী পিতাৰ নাম: বানেশ্বৰ ঘৰ নং : ১৫ক বয়স : 41 লিঙ্গ : পুৰুষ	CFM1695325 ফটো উপলব্ধ
85 নাম : জোসনা স্বৰ্গীয়াৰী পিতাৰ নাম: বানেশ্বৰ স্বৰ্গীয়াৰী ঘৰ নং : ১৫ক বয়স : 40 লিঙ্গ : মহিলা	CFM1695336 ফটো উপলব্ধ	86 নাম : বীণা বোৰো স্বামীৰ নাম: বগা বোৰো ঘৰ নং : ১৬ বয়স : 70 লিঙ্গ : মহিলা	CFM1695358 ফটো উপলব্ধ	87 নাম : বগা স্বৰ্গীয়াৰী পিতাৰ নাম: চিটি ঘৰ নং : ১৬ বয়স : 55 লিঙ্গ : পুৰুষ	CFM1695347 ফটো উপলব্ধ
88 নাম : বিজু কুমাৰ স্বৰ্গীয়াৰী পিতাৰ নাম: বগা ঘৰ নং : ১৬ বয়স : 36 লিঙ্গ : পুৰুষ	CFM1695381 ফটো উপলব্ধ	89 নাম : পাশমীতা স্বৰ্গীয়াৰী পিতাৰ নাম: বগা স্বৰ্গীয়াৰী ঘৰ নং : ১৬ বয়স : 31 লিঙ্গ : মহিলা	CFM1926212 ফটো উপলব্ধ	90 নাম : অনামিকা স্বৰ্গীয়াৰী পিতাৰ নাম: বগা স্বৰ্গীয়াৰী ঘৰ নং : ১৬ বয়স : 31 লিঙ্গ : মহিলা	CFM1926201 ফটো উপলব্ধ



91 নাম : বাবুল ৰামছিয়াৰী পিতাৰ নাম: হংলা ঘৰ নং : ১৭ বয়স : 60 লিঙ্গ : পুৰুষ	CFM1695392 ফটো উপলব্ধ	92 নাম : সৰলা ৰাম্শিআৰী স্বামীৰ নাম: বাবুল ৰাম্শিআৰী ঘৰ নং : ১৭ বয়স : 53 লিঙ্গ : মহিলা	CFM1695405 ফটো উপলব্ধ	# 93 নাম : অজয় ৰামছিয়াৰী পিতাৰ নাম: বাবুল ৰামছিয়াৰী ঘৰ নং : 208 বয়স : 33 লিঙ্গ : পুৰুষ	CFM1702778 ফটো উপলব্ধ
# 94 নাম : মেনকা বড়ো স্বামীৰ নাম: অজয় ৰামছিয়াৰী ঘৰ নং : 208 বয়স : 32 লিঙ্গ : মহিলা	CFM0038927 ফটো উপলব্ধ	95 নাম : বিজয় ৰামছিয়াৰী পিতাৰ নাম: বাবুল ৰামছিয়াৰী ঘৰ নং : ১৭ বয়স : 31 লিঙ্গ : পুৰুষ	CFM1702916 ফটো উপলব্ধ	96 নাম : দুৰ্বি মুছাহাৰী স্বামীৰ নাম: আলা ঘৰ নং : ১৮ বয়স : 68 লিঙ্গ : মহিলা	CFM1695461 ফটো উপলব্ধ
97 নাম : বিজু কুমাৰ ৰামছিয়াৰী পিতাৰ নাম: খেলাই ঘৰ নং : ১৮ বয়স : 49 লিঙ্গ : পুৰুষ	CFM1695427 ফটো উপলব্ধ	98 নাম : মঞ্জু ৰামচিয়াৰী স্বামীৰ নাম: বিজু কুমাৰ ৰামছিয়াৰী ঘৰ নং : ১৮ বয়স : 45 লিঙ্গ : মহিলা	CFM1695438 ফটো উপলব্ধ	99 নাম : প্ৰমীলা বড়ো স্বামীৰ নাম: সনেশ্বৰ বড়ো ঘৰ নং : ২০ বয়স : 48 লিঙ্গ : মহিলা	CFM1695563 ফটো উপলব্ধ
100 নাম : অজিত বড়ো পিতাৰ নাম: সনেশ্বৰ বড়ো ঘৰ নং : ২০ বয়স : 30 লিঙ্গ : পুৰুষ	CFM0050278 ফটো উপলব্ধ	101 নাম : মনোজ কুমাৰ বড়ো পিতাৰ নাম: সনেশ্বৰ বড়ো ঘৰ নং : ২০ বয়স : 27 লিঙ্গ : পুৰুষ	CFM0158550 ফটো উপলব্ধ	102 নাম : উত্তম বড়ো পিতাৰ নাম: সনেশ্বৰ বড়ো ঘৰ নং : ২০ বয়স : 23 লিঙ্গ : পুৰুষ	CFM0425736 ফটো উপলব্ধ
103 নাম : গংগা ৰামচিয়াৰী পিতাৰ নাম: ৰবি ঘৰ নং : ২১ বয়স : 43 লিঙ্গ : পুৰুষ	CFM1695665 ফটো উপলব্ধ	104 নাম : শুক্ৰ ৰামছিয়াৰী পিতাৰ নাম: ৰবি ৰামছিয়াৰী ঘৰ নং : 21 বয়স : 43 লিঙ্গ : পুৰুষ	CFM1695676 ফটো উপলব্ধ	105 নাম : মিৰা ৰামছিয়াৰী স্বামীৰ নাম: গংগা ৰামছিয়াৰী ঘৰ নং : ২১ বয়স : 35 লিঙ্গ : মহিলা	CFM1926745 ফটো উপলব্ধ
106 নাম : চতিচ ৰামচিয়াৰী পিতাৰ নাম: ৰবি ৰামচিয়াৰী ঘৰ নং : ২১ বয়স : 34 লিঙ্গ : পুৰুষ	CFM1702950 ফটো উপলব্ধ	107 নাম : ৰাণাইসৰী ৰামচিয়াৰী পিতাৰ নাম: বিনন্দ ৰামচিয়াৰী ঘৰ নং : 21 বয়স : 20 লিঙ্গ : মহিলা	UUI0007906 ফটো উপলব্ধ	# 108 নাম : কন্দৰ্প বড়ো পিতাৰ নাম: বজ্জা বড়ো ঘৰ নং : 212 বয়স : 53 লিঙ্গ : পুৰুষ	CFM1695712 ফটো উপলব্ধ
# 109 নাম : চাইবাৰী বড়ো স্বামীৰ নাম: কন্দৰ্প বড়ো ঘৰ নং : 212 বয়স : 51 লিঙ্গ : মহিলা	CFM1926712 ফটো উপলব্ধ	110 নাম : লোহিত বড়ো পিতাৰ নাম: বজ্জা ঘৰ নং : ২২ বয়স : 46 লিঙ্গ : পুৰুষ	CFM1695734 ফটো উপলব্ধ	111 নাম : মাইশ্ৰী বড়ো স্বামীৰ নাম: লোহিত বড়ো ঘৰ নং : ২২ বয়স : 40 লিঙ্গ : মহিলা	CFM1695745 ফটো উপলব্ধ
112 নাম : আবিৰ বড়ো পিতাৰ নাম: লাহিত চন্দ্ৰ বড়ো ঘৰ নং : 22 বয়স : 21 লিঙ্গ : পুৰুষ	CFM7152515 ফটো উপলব্ধ	S 113 নাম : বিসিতা হালৈ পিতাৰ নাম: ধনজিত হালৈ ঘৰ নং : ১৭ বয়স : ১৭ লিঙ্গ : মহিলা	UUI0137513 ফটো উপলব্ধ	114 নাম : প্ৰদীপ বৰো পিতাৰ নাম: বাতিৰাম ঘৰ নং : ২৩ বয়স : 53 লিঙ্গ : পুৰুষ	CFM1695767 ফটো উপলব্ধ
115 নাম : হিৰনি ৰামচিয়াৰী স্বামীৰ নাম: চতিচ ৰামচিয়াৰী ঘৰ নং : 23 বয়স : 31 লিঙ্গ : মহিলা	CFM0506493 ফটো উপলব্ধ	116 নাম : কলা ৰাম বড়ো পিতাৰ নাম: বিনন্দী ঘৰ নং : ২৪ বয়স : 68 লিঙ্গ : পুৰুষ	CFM1695790 ফটো উপলব্ধ	117 নাম : অনজনা বড়ো পিতাৰ নাম: কলাৰাম ঘৰ নং : ২৪ বয়স : 48 লিঙ্গ : মহিলা	CFM1695814 ফটো উপলব্ধ
# 118 নাম : প্ৰফুল্ল বড়ো পিতাৰ নাম: কলাৰাম ঘৰ নং : 209 বয়স : 45 লিঙ্গ : পুৰুষ	CFM1695825 ফটো উপলব্ধ	# 119 নাম : গীতমনি বড়ো স্বামীৰ নাম: প্ৰফুল্ল বড়ো ঘৰ নং : 209 বয়স : 33 লিঙ্গ : মহিলা	CFM1926734 ফটো উপলব্ধ	120 নাম : বুদ্ধ স্বৰ্গীয়াৰী পিতাৰ নাম: চাৰু ঘৰ নং : ২৫ বয়স : 58 লিঙ্গ : পুৰুষ	CFM1695847 ফটো উপলব্ধ



121 নাম : দুবৰী স্বৰ্গীয়াৰী স্বামীৰ নাম: বুদ্ধ স্বৰ্গীয়াৰী ঘৰ নং : ১৫ বয়স : 55 লিঙ্গ : মহিলা	CFM1695858 ফটো উপলব্ধ	# 122 নাম : ধনেশ্বৰী বড়ো স্বামীৰ নাম: প্ৰবিন স্বৰ্গীয়াৰী ঘৰ নং : 25ক বয়স : 28 লিঙ্গ : মহিলা	CFM0325191 ফটো উপলব্ধ	123 নাম : গোপাল স্বৰ্গীয়াৰী পিতাৰ নাম: বুদ্ধ স্বৰ্গীয়াৰী ঘৰ নং : 25 বয়স : 26 লিঙ্গ : পুৰুষ	CFM0467787 ফটো উপলব্ধ
124 নাম : কৃষ্ণ স্বৰ্গীয়াৰী পিতাৰ নাম: বুদ্ধ স্বৰ্গীয়াৰী ঘৰ নং : 25 বয়স : 25 লিঙ্গ : পুৰুষ	CFM0539155 ফটো উপলব্ধ	# 125 নাম : প্ৰবিন স্বৰ্গীয়াৰী পিতাৰ নাম: বনি কান্ত স্বৰ্গীয়াৰী ঘৰ নং : 25ক বয়স : 25 লিঙ্গ : পুৰুষ	CFM0314781 ফটো উপলব্ধ	126 নাম : মাধবী বড়ো পিতাৰ নাম: দিলীপ বড়ো ঘৰ নং : 25 বয়স : 24 লিঙ্গ : মহিলা	UUI0019612 ফটো উপলব্ধ
127 নাম : সমখোৰ স্বৰ্গীয়াৰী পিতাৰ নাম: বুদ্ধ স্বৰ্গীয়াৰী ঘৰ নং : 25 বয়স : 22 লিঙ্গ : পুৰুষ	CFM7144942 ফটো উপলব্ধ	128 নাম : চন্দনা স্বৰ্গীয়াৰী পিতাৰ নাম: বানী কান্ত স্বৰ্গীয়াৰী ঘৰ নং : 20 বয়স : 20 লিঙ্গ : মহিলা	UUI0001602 ফটো উপলব্ধ	129 নাম : বানীকান্ত স্বৰ্গীয়াৰী পিতাৰ নাম: চাৰু ঘৰ নং : 56 বয়স : 56 লিঙ্গ : পুৰুষ	CFM1695869 ফটো উপলব্ধ
130 নাম : বুপা বড়ো স্বামীৰ নাম: বানীকান্ত স্বৰ্গীয়াৰী ঘৰ নং : ২৫ক বয়স : 50 লিঙ্গ : মহিলা	CFM1695870 ফটো উপলব্ধ	131 নাম : পৰমেশ্বৰ স্বৰ্গীয়াৰী পিতাৰ নাম: ভদ্ৰেশ্বৰ ঘৰ নং : ২৬ বয়স : 64 লিঙ্গ : পুৰুষ	CFM1695892 ফটো উপলব্ধ	132 নাম : বিৰমলী স্বৰ্গীয়াৰী স্বামীৰ নাম: পৰমেশ্বৰ ঘৰ নং : ২৬ বয়স : 58 লিঙ্গ : মহিলা	CFM1695905 ফটো উপলব্ধ
# 133 নাম : উদয় কুমাৰ স্বৰ্গীয়াৰী পিতাৰ নাম: ভদ্ৰেশ্বৰ স্বৰ্গীয়াৰী ঘৰ নং : 103 বয়স : 45 লিঙ্গ : পুৰুষ	CFM1695938 ফটো উপলব্ধ	# 134 নাম : মালতি স্বৰ্গীয়াৰী স্বামীৰ নাম: উদয় কুমাৰ স্বৰ্গীয়াৰী ঘৰ নং : 103 বয়স : 41 লিঙ্গ : মহিলা	CFM1695949 ফটো উপলব্ধ	# 135 নাম : অংশুমী স্বৰ্গীয়াৰী পিতাৰ নাম: উদয় কুমাৰ স্বৰ্গীয়াৰী ঘৰ নং : 103 বয়স : 25 লিঙ্গ : মহিলা	CFM0539205 ফটো উপলব্ধ
# 136 নাম : প্ৰকাশ সিং স্বৰ্গীয়াৰী পিতাৰ নাম: উদয় কুমাৰ স্বৰ্গীয়াৰী ঘৰ নং : 103 বয়স : 22 লিঙ্গ : পুৰুষ	CFM7191513 ফটো উপলব্ধ	# 137 নাম : তিলক স্বৰ্গীয়াৰী মাতৃৰ নাম: ৰীতা স্বৰ্গীয়াৰী ঘৰ নং : 121 বয়স : 19 লিঙ্গ : পুৰুষ	UUI0132589 ফটো উপলব্ধ	138 নাম : অতুল স্বৰ্গীয়াৰী পিতাৰ নাম: শনিৰাম ঘৰ নং : ২৭ বয়স : 50 লিঙ্গ : পুৰুষ	CFM1695961 ফটো উপলব্ধ
139 নাম : হিৰনী স্বৰ্গীয়াৰী স্বামীৰ নাম: অতুল স্বৰ্গীয়াৰী ঘৰ নং : ২৭ বয়স : 46 লিঙ্গ : মহিলা	CFM1695972 ফটো উপলব্ধ	# 140 নাম : বাৰ্জেস শ্বৰগিয়াৰী পিতাৰ নাম: বাপন শ্বৰগিয়াৰী ঘৰ নং : 27গো বয়স : 29 লিঙ্গ : পুৰুষ	CFM0070847 ফটো উপলব্ধ	S 141 নাম : জিৎগাত্ৰী স্বৰ্গীয়াৰী পিতাৰ নাম: বাপন স্বৰ্গীয়াৰী ঘৰ নং : 27 বয়স : 23 লিঙ্গ : মহিলা	CFM0449116 ফটো উপলব্ধ
142 নাম : ৰবিতা স্বৰ্গীয়াৰী পিতাৰ নাম: অতুল স্বৰ্গীয়াৰী ঘৰ নং : 27 বয়স : 20 লিঙ্গ : মহিলা	UUI0010355 ফটো উপলব্ধ	# 143 নাম : বিৰদাও স্বৰ্গীয়াৰী পিতাৰ নাম: নিপেন স্বৰ্গীয়াৰী ঘৰ নং : 27খ বয়স : 19 লিঙ্গ : পুৰুষ	UUI0131920 ফটো উপলব্ধ	# 144 নাম : সীমা স্বৰ্গীয়াৰী পিতাৰ নাম: অতুল স্বৰ্গীয়াৰী ঘৰ নং : 27 বয়স : 24 লিঙ্গ : মহিলা	CFM1230119 ফটো উপলব্ধ
145 নাম : জয়মতি স্বৰ্গীয়াৰী স্বামীৰ নাম: কনক স্বৰ্গীয়াৰী ঘৰ নং : 27ক বয়স : 44 লিঙ্গ : মহিলা	CFM1926767 ফটো উপলব্ধ	146 নাম : ৰিডিপ স্বৰ্গীয়াৰী পিতাৰ নাম: নিপেন স্বৰ্গীয়াৰী ঘৰ নং : 27খ বয়স : 22 লিঙ্গ : পুৰুষ	CFM7152200 ফটো উপলব্ধ	147 নাম : খনেশ্বৰী স্বৰ্গীয়াৰী স্বামীৰ নাম: শনিৰাম ঘৰ নং : ২৭ক বয়স : 68 লিঙ্গ : মহিলা	CFM1695983 ফটো উপলব্ধ
148 নাম : বাপন স্বৰ্গীয়াৰী পিতাৰ নাম: শনিৰাম ঘৰ নং : ২৭গ বয়স : 58 লিঙ্গ : পুৰুষ	CFM1696033 ফটো উপলব্ধ	149 নাম : নিপেন স্বৰ্গীয়াৰী পিতাৰ নাম: শনিৰাম ঘৰ নং : ২৭খ বয়স : 51 লিঙ্গ : পুৰুষ	CFM1703066 ফটো উপলব্ধ	150 নাম : কনক স্বৰ্গীয়াৰী পিতাৰ নাম: শনিৰাম ঘৰ নং : ২৭ক বয়স : 50 লিঙ্গ : পুৰুষ	CFM1695994 ফটো উপলব্ধ



151 নাম : ৰেন স্বৰ্গীয়াৰী স্বামীৰ নাম: নিপেন স্বৰ্গীয়াৰী ঘৰ নং : ১৭খ বয়স : 45 লিঙ্গ : মহিলা	CFM1696022 ফটো উপলব্ধ	152 নাম : আচিন বড়ো পিতাৰ নাম: জেৱী বড়ো ঘৰ নং : ২৮ বয়স : 78 লিঙ্গ : পুৰুষ	CFM0461905 ফটো উপলব্ধ	153 নাম : বগাধৰ বড়ো পিতাৰ নাম: আচিন বড়ো ঘৰ নং : ২৮ বয়স : 44 লিঙ্গ : পুৰুষ	CFM1696077 ফটো উপলব্ধ
154 নাম : পূৰ্ণিমা বড়ো স্বামীৰ নাম: বগাধৰ বড়ো ঘৰ নং : ২৮ বয়স : 44 লিঙ্গ : মহিলা	CFM1696088 ফটো উপলব্ধ	155 নাম : মৌসমি বড়ো পিতাৰ নাম: বোগাধৰ বড়ো ঘৰ নং : 28 বয়স : 26 লিঙ্গ : মহিলা	CFM1305036 ফটো উপলব্ধ	156 নাম : ৰোদোম বড়ো পিতাৰ নাম: বগাধৰ বড়ো ঘৰ নং : 28 বয়স : 23 লিঙ্গ : পুৰুষ	CFM0448365 ফটো উপলব্ধ
157 নাম : দেংখৈশ্ৰী বড়ো পিতাৰ নাম: বগাধৰ বড়ো ঘৰ নং : 28 বয়স : 19 লিঙ্গ : মহিলা	UUI0109611 ফটো উপলব্ধ	158 নাম : অনন্ত স্বৰ্গীয়াৰী পিতাৰ নাম: দেবেন্দ্র স্বৰ্গীয়াৰী ঘৰ নং : ২৯ বয়স : 44 লিঙ্গ : পুৰুষ	CFM1696135 ফটো উপলব্ধ	# 159 নাম : হেমন্ত স্বৰ্গীয়াৰী পিতাৰ নাম: চৰন সি স্বৰ্গীয়াৰী ঘৰ নং : 29ক বয়স : 31 লিঙ্গ : পুৰুষ	CFM1926074 ফটো উপলব্ধ
160 নাম : কনজু বসুমতাৰী স্বামীৰ নাম: অনন্ত স্বৰ্গীয়াৰী ঘৰ নং : ২৯ বয়স : 30 লিঙ্গ : মহিলা	CFM1926814 ফটো উপলব্ধ	# 161 নাম : দটসঙ্গ শ্বৰ্গীয়াৰী পিতাৰ নাম: গৌৰী শ্বৰ্গীয়াৰী ঘৰ নং : 211 বয়স : 29 লিঙ্গ : পুৰুষ	CFM1243492 ফটো উপলব্ধ	162 নাম : গীতা বালা মহাছাৰী স্বামীৰ নাম: হেমন্ত স্বৰ্গীয়াৰী ঘৰ নং : 29 ক বয়স : 27 লিঙ্গ : মহিলা	UUI0147256 ফটো উপলব্ধ
163 নাম : চৰন সিং স্বৰ্গীয়াৰী পিতাৰ নাম: দেবেন্দ্র ঘৰ নং : ২৯ক বয়স : 58 লিঙ্গ : পুৰুষ	CFM1696157 ফটো উপলব্ধ	164 নাম : ৰবিন শ্বৰ্গীয়াৰী পিতাৰ নাম: দেবেন্দ্র ঘৰ নং : ২৯খ বয়স : 50 লিঙ্গ : পুৰুষ	CFM1696180 ফটো উপলব্ধ	# 165 নাম : গৌৰী স্বৰ্গীয়াৰী পিতাৰ নাম: দেবেন্দ্র ঘৰ নং : 211 বয়স : 49 লিঙ্গ : পুৰুষ	CFM1696204 ফটো উপলব্ধ
166 নাম : দশমী স্বৰ্গীয়াৰী স্বামীৰ নাম: চৰন ঘৰ নং : ২৯ক বয়স : 48 লিঙ্গ : মহিলা	CFM1696168 ফটো উপলব্ধ	167 নাম : খান্দী শ্বৰ্গীয়াৰী স্বামীৰ নাম: ৰবিন শ্বৰ্গীয়াৰী ঘৰ নং : ২৯খ বয়স : 46 লিঙ্গ : মহিলা	CFM1696191 ফটো উপলব্ধ	# 168 নাম : দময়ন্তী স্বৰ্গীয়াৰী স্বামীৰ নাম: গৌৰীকান্ত স্বৰ্গীয়াৰী ঘৰ নং : 211 বয়স : 45 লিঙ্গ : মহিলা	CFM1696215 ফটো উপলব্ধ
169 নাম : আনন্দ স্বৰ্গীয়াৰী পিতাৰ নাম: মধু ঘৰ নং : ৩০ বয়স : 68 লিঙ্গ : পুৰুষ	CFM1696226 ফটো উপলব্ধ	170 নাম : দশমী স্বৰ্গীয়াৰী স্বামীৰ নাম: আনন্দ ঘৰ নং : ৩০ বয়স : 58 লিঙ্গ : মহিলা	CFM1696248 ফটো উপলব্ধ	171 নাম : থাৰায়না শ্বৰ্গীয়াৰী স্বামীৰ নাম: নব কুমাৰ শ্বৰ্গীয়াৰী ঘৰ নং : ৩০ বয়স : 36 লিঙ্গ : মহিলা	CFM0134734 ফটো উপলব্ধ
172 নাম : সীতা স্বৰ্গীয়াৰী স্বামীৰ নাম: আনন্দ শ্বৰ্গীয়াৰী ঘৰ নং : 30ক বয়স : 63 লিঙ্গ : মহিলা	CFM1696237 ফটো উপলব্ধ	173 নাম : ৰাজকুমাৰ শ্বৰ্গীয়াৰী পিতাৰ নাম: আনন্দ শ্বৰ্গীয়াৰী ঘৰ নং : 30ক বয়স : 43 লিঙ্গ : পুৰুষ	CFM1696271 ফটো উপলব্ধ	174 নাম : ভূমীকা শ্বৰ্গীয়াৰী স্বামীৰ নাম: ৰাজকুমাৰ শ্বৰ্গীয়াৰী ঘৰ নং : 30ক বয়স : 32 লিঙ্গ : মহিলা	CFM0135921 ফটো উপলব্ধ
175 নাম : থম্ফা বড়ো পিতাৰ নাম: চানীৰাম ঘৰ নং : ৩১ বয়স : 51 লিঙ্গ : পুৰুষ	CFM1696339 ফটো উপলব্ধ	176 নাম : ললিতা বড়ো স্বামীৰ নাম: জাৰা বড়ো ঘৰ নং : ৩১ বয়স : 46 লিঙ্গ : মহিলা	CFM1696340 ফটো উপলব্ধ	177 নাম : মৈনা গয়াৰী স্বামীৰ নাম: গলাব বড়ো ঘৰ নং : ৩১ বয়স : 37 লিঙ্গ : মহিলা	CFM0159160 ফটো উপলব্ধ
178 নাম : গোলাব বড়ো পিতাৰ নাম: থম্ফা বড়ো ঘৰ নং : ৩১ বয়স : 36 লিঙ্গ : পুৰুষ	CFM1696351 ফটো উপলব্ধ	179 নাম : অনাৰাম বড়ো পিতাৰ নাম: অমৃত ঘৰ নং : ৩২ বয়স : 50 লিঙ্গ : পুৰুষ	CFM1696362 ফটো উপলব্ধ	180 নাম : নন্দেশ্বৰী বড়ো স্বামীৰ নাম: নগেন ঘৰ নং : ৩৩ বয়স : 66 লিঙ্গ : মহিলা	CFM1696395 ফটো উপলব্ধ



181 নাম : ভগবান বড়ো পিতাৰ নাম: নগেন ঘৰ নং : ৩৩ বয়স : 50 লিঙ্গ : পুৰুষ	CFM1696408 ফটো উপলব্ধ	182 নাম : মরামী বসমতাবি স্বামীৰ নাম: ভাগবন বরো ঘৰ নং : ৩৩ বয়স : 36 লিঙ্গ : মহিলা	CFM1926289 ফটো উপলব্ধ	183 নাম : দুৰ্গা বড়ো পিতাৰ নাম: গৰিয়া ঘৰ নং : ৩৪ বয়স : 56 লিঙ্গ : পুৰুষ	CFM1696464 ফটো উপলব্ধ
184 নাম : বীনা বড়ো স্বামীৰ নাম: দুৰ্গা ঘৰ নং : ৩৪ বয়স : 46 লিঙ্গ : মহিলা	CFM1696475 ফটো উপলব্ধ	185 নাম : বিশ্ব বড়ো পিতাৰ নাম: দুৰ্গা বড়ো ঘৰ নং : ৩৪ বয়স : 37 লিঙ্গ : পুৰুষ	CFM1925979 ফটো উপলব্ধ	186 নাম : অলিত বড়ো পিতাৰ নাম: দুৰ্গা বড়ো ঘৰ নং : ৩৪ বয়স : 32 লিঙ্গ : পুৰুষ	CFM1702905 ফটো উপলব্ধ
187 নাম : হাৰমায়া বড়ো পিতাৰ নাম: দুৰ্গা বড়ো ঘৰ নং : ৩৪ বয়স : 28 লিঙ্গ : মহিলা	CFM0083428 ফটো উপলব্ধ	188 নাম : মনিকা গয়াৰী স্বামীৰ নাম: অলিত বৰো ঘৰ নং : 34 বয়স : 28 লিঙ্গ : মহিলা	UUI0039420 ফটো উপলব্ধ	# 189 নাম : জহৰলাল স্বৰ্গীয়াৰী পিতাৰ নাম: অমৃত ঘৰ নং : ৩৫ বয়স : 64 লিঙ্গ : পুৰুষ	CFM1696497 ফটো উপলব্ধ
190 নাম : গালি স্বৰ্গীয়াৰী স্বামীৰ নাম: জহৰলাল স্বৰ্গীয়াৰী ঘৰ নং : ৩৫ বয়স : 58 লিঙ্গ : মহিলা	CFM1696500 ফটো উপলব্ধ	191 নাম : আদামৰি স্বৰ্গীয়াৰী পিতাৰ নাম: অমৃত ঘৰ নং : ৩৫ বয়স : 53 লিঙ্গ : মহিলা	CFM1696511 ফটো উপলব্ধ	192 নাম : উপাশ্ৰী স্বৰ্গীয়াৰী পিতাৰ নাম: জহৰলাল স্বৰ্গীয়াৰী ঘৰ নং : 35 বয়স : 40 লিঙ্গ : মহিলা	CFM0424747 ফটো উপলব্ধ
193 নাম : মহন্ত স্বৰ্গীয়াৰী পিতাৰ নাম: জহৰলাল ঘৰ নং : ৩৫ বয়স : 39 লিঙ্গ : পুৰুষ	CFM1696544 ফটো উপলব্ধ	194 নাম : হেমন্ত স্বৰ্গীয়াৰী পিতাৰ নাম: জহৰলাল স্বৰ্গীয়াৰী ঘৰ নং : ৩৫ বয়স : 37 লিঙ্গ : পুৰুষ	CFM1696555 ফটো উপলব্ধ	195 নাম : সনীতা বসমতাবি স্বামীৰ নাম: মহন্ত স্বৰ্গীয়াৰী ঘৰ নং : ৩৫ বয়স : 32 লিঙ্গ : মহিলা	CFM0424721 ফটো উপলব্ধ
196 নাম : সম্ৰাট বড়ো পিতাৰ নাম: উত্তম ঘৰ নং : ৩৬ বয়স : 56 লিঙ্গ : পুৰুষ	CFM1696566 ফটো উপলব্ধ	197 নাম : অনিমা বড়ো স্বামীৰ নাম: সম্ৰাট বড়ো ঘৰ নং : ৩৬ বয়স : 48 লিঙ্গ : মহিলা	CFM1696577 ফটো উপলব্ধ	198 নাম : থলুংগা বড়ো পিতাৰ নাম: সম্ৰাট বড়ো ঘৰ নং : ৩৬ বয়স : 25 লিঙ্গ : পুৰুষ	CFM0474577 ফটো উপলব্ধ
199 নাম : ধৰ্মেশ্বৰ ৰামচিয়াৰী পিতাৰ নাম: দিন ৰামচিয়াৰী ঘৰ নং : ৩৭ বয়স : 50 লিঙ্গ : পুৰুষ	CFM1696602 ফটো উপলব্ধ	200 নাম : কল্যাণী ৰামচিয়াৰী স্বামীৰ নাম: ধৰ্মেশ্বৰ ৰামচিয়াৰী ঘৰ নং : ৩৭ বয়স : 46 লিঙ্গ : মহিলা	CFM1696613 ফটো উপলব্ধ	201 নাম : সমৰ ৰামচিয়াৰী পিতাৰ নাম: ধৰ্মেশ্বৰ ৰামচিয়াৰী ঘৰ নং : ৩৭ বয়স : 33 লিঙ্গ : পুৰুষ	CFM1696635 ফটো উপলব্ধ
S 202 নাম : বিনীতা ৰামচিয়াৰী স্বামীৰ নাম: চমৰ ৰামচিয়াৰী ঘৰ নং : ৩৭ বয়স : ৪২ লিঙ্গ : মহিলা	CFM1696624 ফটো উপলব্ধ	203 নাম : ভান বসমতাবি স্বামীৰ নাম: সমৰ ৰামচিয়াৰী ঘৰ নং : 37 বয়স : 27 লিঙ্গ : মহিলা	CFM1312305 ফটো উপলব্ধ	204 নাম : মিলন বড়ো পিতাৰ নাম: কলীৰাম ঘৰ নং : ৩৭ বয়স : 53 লিঙ্গ : পুৰুষ	CFM1696646 ফটো উপলব্ধ
205 নাম : অমিয়া বড়ো স্বামীৰ নাম: মিলন ঘৰ নং : ৩৮ বয়স : 48 লিঙ্গ : মহিলা	CFM1696657 ফটো উপলব্ধ	# 206 নাম : আকাচ বড়ো পিতাৰ নাম: মিলন বড়ো ঘৰ নং : 202 বয়স : 32 লিঙ্গ : পুৰুষ	CFM0087908 ফটো উপলব্ধ	207 নাম : চিবনাৰায়ন বড়ো পিতাৰ নাম: মিলন বড়ো ঘৰ নং : ৩৮ বয়স : 29 লিঙ্গ : পুৰুষ	CFM0088138 ফটো উপলব্ধ
# 208 নাম : কবিতা মহাহাৰী স্বামীৰ নাম: আকাশ বড়ো ঘৰ নং : 202 বয়স : 27 লিঙ্গ : মহিলা	CFM0198119 ফটো উপলব্ধ	209 নাম : অসক বৰ পিতাৰ নাম: মিলন বৰ ঘৰ নং : 38 বয়স : 24 লিঙ্গ : পুৰুষ	CFM1124478 ফটো উপলব্ধ	S 210 নাম : দীপা মনি কলিতা লহকৰ স্বামীৰ নাম: খগেশ্বৰ লহকৰ ঘৰ নং : 38 বয়স : 24 লিঙ্গ : মহিলা	UUI0095976 ফটো উপলব্ধ



211 নাম : খনশ্ৰী ৰামছিয়াৰী স্বামীৰ নাম: বিনন্দ ঘৰ নং : ৩৯ বয়স : 63 লিঙ্গ : মহিলা	CFM1696679 ফটো উপলব্ধ	212 নাম : বিনন্দ বড়ো পিতাৰ নাম: ৰাঙা ৰাম বড়ো ঘৰ নং : ৩৯ বয়স : 56 লিঙ্গ : পুৰুষ	CFM1696668 ফটো উপলব্ধ	# 213 নাম : ৰাজেন ৰামছিয়াৰী পিতাৰ নাম: বিনন্দ ঘৰ নং : 150 বয়স : 50 লিঙ্গ : পুৰুষ	CFM1696680 ফটো উপলব্ধ
# 214 নাম : জয়ন্তী বড়ো স্বামীৰ নাম: ৰাজেন ৰামছিয়াৰী ঘৰ নং : 150 বয়স : 46 লিঙ্গ : মহিলা	CFM1696691 ফটো উপলব্ধ	215 নাম : ৰাজিব বড়ো পিতাৰ নাম: বিনন্দ বড়ো ঘৰ নং : ৩৯ বয়স : 38 লিঙ্গ : পুৰুষ	CFM1696704 ফটো উপলব্ধ	216 নাম : পূৰ্বি ব্ৰহ্ম স্বামীৰ নাম: ৰাজিব বড়ো ঘৰ নং : 39 বয়স : 29 লিঙ্গ : মহিলা	CFM0253831 ফটো উপলব্ধ
# 217 নাম : বনজ ৰামছিয়াৰী পিতাৰ নাম: ৰাজেন ৰামছিয়াৰী ঘৰ নং : 150 বয়স : 20 লিঙ্গ : মহিলা	UUI0062984 ফটো উপলব্ধ	218 নাম : ৰজত বড়ো পিতাৰ নাম: বলোৰাম ঘৰ নং : 8০ বয়স : 61 লিঙ্গ : পুৰুষ	CFM1696715 ফটো উপলব্ধ	219 নাম : মিনতি বড়ো স্বামীৰ নাম: ৰজত ঘৰ নং : 8০ বয়স : 58 লিঙ্গ : মহিলা	CFM1696726 ফটো উপলব্ধ
220 নাম : বিজয় বড়ো পিতাৰ নাম: ৰজত বড়ো ঘৰ নং : 8০ বয়স : 36 লিঙ্গ : পুৰুষ	CFM0313353 ফটো উপলব্ধ	221 নাম : চাৰুল বড়ো স্বামীৰ নাম: বিজয় বড়ো ঘৰ নং : 40 বয়স : 34 লিঙ্গ : মহিলা	CFM0539288 ফটো উপলব্ধ	222 নাম : অজয় বড়ো পিতাৰ নাম: ৰাজাত বড়ো ঘৰ নং : 40 বয়স : 31 লিঙ্গ : পুৰুষ	CFM0001578 ফটো উপলব্ধ
223 নাম : হাইনা বড়ো পিতাৰ নাম: বিজয় বড়ো ঘৰ নং : 40 বয়স : 20 লিঙ্গ : মহিলা	UUI0064915 ফটো উপলব্ধ	224 নাম : চম্পা বড়ো স্বামীৰ নাম: চৰন ঘৰ নং : 8১ বয়স : 66 লিঙ্গ : মহিলা	CFM1696759 ফটো উপলব্ধ	225 নাম : মনি বড়ো পিতাৰ নাম: চৰন ঘৰ নং : 8১ বয়স : 50 লিঙ্গ : পুৰুষ	CFM1696760 ফটো উপলব্ধ
226 নাম : নিলীমা বড়ো স্বামীৰ নাম: মনি বড়ো ঘৰ নং : 8১ বয়স : 46 লিঙ্গ : মহিলা	CFM1696771 ফটো উপলব্ধ	# 227 নাম : মেনকা বড়ো স্বামীৰ নাম: এজিত বড়ো ঘৰ নং : 141 বয়স : 31 লিঙ্গ : মহিলা	CFM0091918 ফটো উপলব্ধ	# 228 নাম : অজিত বড়ো পিতাৰ নাম: মনি বড়ো ঘৰ নং : 141 বয়স : 29 লিঙ্গ : পুৰুষ	CFM0199596 ফটো উপলব্ধ
229 নাম : মীলন বড়ো পিতাৰ নাম: গংগাধৰ বড়ো ঘৰ নং : 42 বয়স : 48 লিঙ্গ : পুৰুষ	CFM1113042 ফটো উপলব্ধ	230 নাম : তুলিকা বড়ো স্বামীৰ নাম: মিসন বড়ো ঘৰ নং : 42 বয়স : 40 লিঙ্গ : মহিলা	CFM0049957 ফটো উপলব্ধ	231 নাম : মতিলাল শ্বৰ্গীয়াৰী পিতাৰ নাম: বানেশ্বৰ ঘৰ নং : 43 বয়স : 37 লিঙ্গ : পুৰুষ	CFM1695234 ফটো উপলব্ধ
232 নাম : বাঁমৈ মুছাহাৰী স্বামীৰ নাম: মতিলাল শ্বৰ্গীয়াৰী ঘৰ নং : 43 বয়স : 27 লিঙ্গ : মহিলা	CFM0146324 ফটো উপলব্ধ	233 নাম : চন্দ্ৰ শ্বৰ্গীয়াৰী পিতাৰ নাম: সনেশ্বৰ শ্বৰ্গীয়াৰী ঘৰ নং : 88 বয়স : 28 লিঙ্গ : পুৰুষ	CFM0139113 ফটো উপলব্ধ	234 নাম : বিশ্ব শ্বৰ্গীয়াৰী পিতাৰ নাম: ৰামে শ্বৰ্গীয়াৰী ঘৰ নং : 88 বয়স : 27 লিঙ্গ : পুৰুষ	CFM0135582 ফটো উপলব্ধ
235 নাম : সোনোলী স্বৰ্গীয়াৰী পিতাৰ নাম: সনেশ্বৰ শ্বৰ্গীয়াৰী ঘৰ নং : 44বি বয়স : 27 লিঙ্গ : পুৰুষ	CFM0483792 ফটো উপলব্ধ	236 নাম : বিদাংশী স্বৰ্গীয়াৰী পিতাৰ নাম: সনেশ্বৰ স্বৰ্গীয়াৰী ঘৰ নং : 44 বি বয়স : 21 লিঙ্গ : মহিলা	UUI0040683 ফটো উপলব্ধ	237 নাম : চনিয়া বড়ো স্বামীৰ নাম: সোনোলী স্বৰ্গীয়াৰী ঘৰ নং : 44 (B) বয়স : 24 লিঙ্গ : মহিলা	CFM0318014 ফটো উপলব্ধ
238 নাম : বিষ্ণু প্ৰচাদ শ্বৰ্গীয়াৰী পিতাৰ নাম: ৰামেশ্বৰ শ্বৰ্গীয়াৰী ঘৰ নং : 88 ক বয়স : 23 লিঙ্গ : পুৰুষ	CFM0423103 ফটো উপলব্ধ	239 নাম : খনেশ্বৰ স্বৰ্গীয়াৰী পিতাৰ নাম: বলি ঘৰ নং : 88খ বয়স : 54 লিঙ্গ : পুৰুষ	CFM1696817 ফটো উপলব্ধ	240 নাম : বেবতী স্বৰ্গীয়াৰী স্বামীৰ নাম: ৰামেশ্বৰ স্বৰ্গীয়াৰী ঘৰ নং : 88ক বয়স : 49 লিঙ্গ : মহিলা	CFM1696806 ফটো উপলব্ধ



241 নাম : সুবলা স্বৰ্গীয়াৰী স্বামীৰ নাম: খনেশ্বৰ ঘৰ নং : 88খ বয়স : 48 লিঙ্গ : মহিলা	CFM1696828 ফটো উপলব্ধ	242 নাম : গৌতমসিং বসুমতাৰী পিতাৰ নাম: গৌবিন্দ ঘৰ নং : 8৫ বয়স : 48 লিঙ্গ : পুৰুষ	CFM1696851 ফটো উপলব্ধ	243 নাম : মাজলী বসুমতাৰী স্বামীৰ নাম: গৌতমসিং বসুমতাৰী ঘৰ নং : 45 বয়স : 40 লিঙ্গ : মহিলা	CFM7154883 ফটো উপলব্ধ
244 নাম : চামেলী বসুমতাৰী স্বামীৰ নাম: লক্ষ্মধৰ ঘৰ নং : 8৬ বয়স : 58 লিঙ্গ : মহিলা	CFM1696895 ফটো উপলব্ধ	245 নাম : ধৰ্মেন্দ্ৰ বসুমতাৰী পিতাৰ নাম: লক্ষ্মধৰ ঘৰ নং : 8৬ বয়স : 46 লিঙ্গ : পুৰুষ	CFM1696920 ফটো উপলব্ধ	246 নাম : লিলা বসুমতাৰী স্বামীৰ নাম: ধৰ্মেন্দ্ৰ বসুমতাৰী ঘৰ নং : 46 বয়স : 36 লিঙ্গ : মহিলা	CFM0539338 ফটো উপলব্ধ
247 নাম : কমলেশ্বৰ ৰামছিয়াৰী পিতাৰ নাম: ৰমেশ ঘৰ নং : 89 বয়স : 58 লিঙ্গ : পুৰুষ	CFM1696953 ফটো উপলব্ধ	248 নাম : কমলেশ্বৰী ৰামছিয়াৰী স্বামীৰ নাম: কমলেশ্বৰ ঘৰ নং : 89 বয়স : 53 লিঙ্গ : মহিলা	CFM1696964 ফটো উপলব্ধ	249 নাম : উধব ৰামছিয়াৰী পিতাৰ নাম: কমলেশ্বৰ ৰামছিয়াৰী ঘৰ নং : 89 বয়স : 29 লিঙ্গ : মহিলা	CFM0135525 ফটো উপলব্ধ
250 নাম : এলিজাবেথ বসুমতাৰী স্বামীৰ নাম: উধব ৰামছিয়াৰী ঘৰ নং : 47 বয়স : 26 লিঙ্গ : মহিলা	CFM0539361 ফটো উপলব্ধ	251 নাম : অপূৰ্ব ৰামছিয়াৰী পিতাৰ নাম: কমলেশ্বৰ ঘৰ নং : 47-ক বয়স : 33 লিঙ্গ : পুৰুষ	CFM1696986 ফটো উপলব্ধ	252 নাম : দিখা বসুমতাৰী স্বামীৰ নাম: অপূৰ্ব ৰামছিয়াৰী ঘৰ নং : 47-ক বয়স : 27 লিঙ্গ : মহিলা	CFM0371591 ফটো উপলব্ধ
253 নাম : মিনা ৰামছিয়াৰী পিতাৰ নাম: ৰমেশ ঘৰ নং : 8৮ বয়স : 53 লিঙ্গ : মহিলা	CFM1697003 ফটো উপলব্ধ	254 নাম : ৰতন ৰামছিয়াৰী পিতাৰ নাম: ৰমেশ ঘৰ নং : 8৮ বয়স : 50 লিঙ্গ : পুৰুষ	CFM1697014 ফটো উপলব্ধ	255 নাম : পূৰ্ণিমা ৰামছিয়াৰী স্বামীৰ নাম: ৰতন ৰামছিয়াৰী ঘৰ নং : 8৮ বয়স : 46 লিঙ্গ : মহিলা	CFM1697025 ফটো উপলব্ধ
R2 256 নাম : ৰঞ্জমনি ৰামছিয়াৰী পিতাৰ নাম: ৰতন ৰামছিয়াৰী ঘৰ নং : 48 বয়স : 21 লিঙ্গ : মহিলা	UUI0064881 ফটো উপলব্ধ	257 নাম : পঞ্চমী বসুমতাৰী স্বামীৰ নাম: সূৰ্য্য বসুমতাৰী ঘৰ নং : 8৯ বয়স : 52 লিঙ্গ : মহিলা	CFM1697058 ফটো উপলব্ধ	258 নাম : ধৰ্মসিং বসুমতাৰী পিতাৰ নাম: সূৰ্য্য বসুমতাৰী ঘৰ নং : 8৯ বয়স : 37 লিঙ্গ : পুৰুষ	CFM1697069 ফটো উপলব্ধ
259 নাম : ৰনজ বসুমতাৰী স্বামীৰ নাম: ধৰ্মসিং বসুমতাৰী ঘৰ নং : 8৯ বয়স : 34 লিঙ্গ : মহিলা	CFM0323543 ফটো উপলব্ধ	R 260 নাম : ৰোদোম বসুমতাৰী পিতাৰ নাম: সূৰ্য্য বসুমতাৰী ঘৰ নং : 49 বয়স : 26 লিঙ্গ : পুৰুষ	UUI0080838 ফটো উপলব্ধ	261 নাম : ৰতন বসুমতাৰী পিতাৰ নাম: বালোৱাম বসুমতাৰী ঘৰ নং : ৫০ বয়স : 46 লিঙ্গ : মহিলা	CFM1697092 ফটো উপলব্ধ
262 নাম : জোনালী বসুমতাৰী স্বামীৰ নাম: ৰতন বসুমতাৰী ঘৰ নং : ৫০ বয়স : 38 লিঙ্গ : মহিলা	CFM1697105 ফটো উপলব্ধ	263 নাম : জিন্টসিং বসুমতাৰী পিতাৰ নাম: ৰতন বসুমতাৰী ঘৰ নং : 50 বয়স : 21 লিঙ্গ : পুৰুষ	UUI0039552 ফটো উপলব্ধ	264 নাম : খগেন বসুমতাৰী পিতাৰ নাম: গিৰিশ ঘৰ নং : ৫১ বয়স : 55 লিঙ্গ : পুৰুষ	CFM1697138 ফটো উপলব্ধ
265 নাম : ধনেশ্বৰী বসুমতাৰী স্বামীৰ নাম: খগেন বসুমতাৰী ঘৰ নং : ৫১ বয়স : 50 লিঙ্গ : মহিলা	CFM1697149 ফটো উপলব্ধ	# 266 নাম : মঙ্গল সিং বসুমতাৰী পিতাৰ নাম: গিৰিশ ঘৰ নং : 19 বয়স : 46 লিঙ্গ : পুৰুষ	CFM1697150 ফটো উপলব্ধ	# 267 নাম : সবিতা বসুমতাৰী স্বামীৰ নাম: মঙ্গলসিং বসুমতাৰী ঘৰ নং : 19 বয়স : 39 লিঙ্গ : মহিলা	CFM1697161 ফটো উপলব্ধ
# 268 নাম : অনিল বসুমতাৰী পিতাৰ নাম: গিৰিশ ঘৰ নং : 196 বয়স : 37 লিঙ্গ : পুৰুষ	CFM1697172 ফটো উপলব্ধ	# 269 নাম : ৰিতা বসুমতাৰী স্বামীৰ নাম: অনিল বসুমতাৰী ঘৰ নং : 196 বয়স : 30 লিঙ্গ : মহিলা	CFM0539395 ফটো উপলব্ধ	270 নাম : বিৰলাং বসুমতাৰী পিতাৰ নাম: খগেন বসুমতাৰী ঘৰ নং : ৫১ বয়স : 30 লিঙ্গ : পুৰুষ	CFM0137240 ফটো উপলব্ধ



271 নাম : কৃষ্ণা বসুমতাৰী পিতাৰ নাম: খগেন বসুমতাৰী ঘৰ নং : 51 বয়স : 29 লিঙ্গ : মহিলা	CFM1313980 ফটো উপলব্ধ	# 272 নাম : বিনেশ্বৰ বসুমতাৰী পিতাৰ নাম: মঙ্গলসিংহ বসুমতাৰী ঘৰ নং : 19 বয়স : 21 লিঙ্গ : পুৰুষ	CFM7152002 ফটো উপলব্ধ	273 নাম : ভগবান বসুমতাৰী পিতাৰ নাম: বৰ্খৈ বসুমতাৰী ঘৰ নং : 52 বয়স : 68 লিঙ্গ : পুৰুষ	CFM1697194 ফটো উপলব্ধ
274 নাম : খাইটী বসুমতাৰী পিতাৰ নাম: ৰাখৈব ঘৰ নং : 52 বয়স : 50 লিঙ্গ : মহিলা	CFM1697218 ফটো উপলব্ধ	275 নাম : মইনা বসুমতাৰি পিতাৰ নাম: ভগবান ঘৰ নং : 52 বয়স : 39 লিঙ্গ : মহিলা	CFM1697229 ফটো উপলব্ধ	276 নাম : চুফা বসুমতাৰী পিতাৰ নাম: ভীগোবান বসুমতাৰী ঘৰ নং : 52 বয়স : 30 লিঙ্গ : পুৰুষ	CFM0102939 ফটো উপলব্ধ
277 নাম : অমিত বসুমতাৰী পিতাৰ নাম: ভগবান বসুমতাৰী ঘৰ নং : 52 বয়স : 30 লিঙ্গ : পুৰুষ	CFM0452607 ফটো উপলব্ধ	278 নাম : চান্তেশ্বৰ দেউৰী পিতাৰ নাম: কমলেশ্বৰ ঘৰ নং : 50 বয়স : 50 লিঙ্গ : পুৰুষ	CFM1697241 ফটো উপলব্ধ	279 নাম : ৰহিলা দেউৰী স্বামীৰ নাম: চান্তেশ্বৰন্তেহুৰ বড়ো ঘৰ নং : 50 বয়স : 45 লিঙ্গ : মহিলা	CFM1697252 ফটো উপলব্ধ
280 নাম : ধনজীত বড়ো পিতাৰ নাম: চান্তেশ্বৰ বড়ো ঘৰ নং : 50 বয়স : 29 লিঙ্গ : পুৰুষ	CFM1926176 ফটো উপলব্ধ	# 281 নাম : অজিত বড়ো পিতাৰ নাম: গুৰু কান্ত বড়ো ঘৰ নং : 153ক বয়স : 21 লিঙ্গ : পুৰুষ	CFM7152036 ফটো উপলব্ধ	282 নাম : ৰতেশ্বৰ বড়ো পিতাৰ নাম: গঙ্গাৰ বড়ো ঘৰ নং : 54 বয়স : 51 লিঙ্গ : পুৰুষ	CFM1695574 ফটো উপলব্ধ
283 নাম : ৰিতা বড়ো স্বামীৰ নাম: ৰতেশ্বৰ বড়ো ঘৰ নং : 54 বয়স : 35 লিঙ্গ : মহিলা	CFM1695621 ফটো উপলব্ধ	S 284 নাম : লেলী বসুমতাৰী স্বামীৰ নাম: লন্দা ঘৰ নং : 55 বয়স : 66 লিঙ্গ : মহিলা	CFM1697274 ফটো উপলব্ধ	285 নাম : সম্বাৰী বসুমতাৰী পিতাৰ নাম: লন্দা ঘৰ নং : 55 বয়স : 50 লিঙ্গ : মহিলা	CFM1697285 ফটো উপলব্ধ
286 নাম : ধনেশ্বৰ বসুমতাৰী পিতাৰ নাম: লন্দা ঘৰ নং : 55 বয়স : 48 লিঙ্গ : পুৰুষ	CFM1697296 ফটো উপলব্ধ	S 287 নাম : পদ্মা বসুমতাৰী স্বামীৰ নাম: ধনেশ্বৰ বসুমতাৰী ঘৰ নং : 55 বয়স : 45 লিঙ্গ : মহিলা	CFM1697309 ফটো উপলব্ধ	288 নাম : জ্ঞানসৰ বসুমতাৰী পিতাৰ নাম: ধনেশ্বৰ বসুমতাৰী ঘৰ নং : 55 বয়স : 23 লিঙ্গ : পুৰুষ	CFM0426023 ফটো উপলব্ধ
289 নাম : লোহিত বড়ো পিতাৰ নাম: গনেশ ঘৰ নং : 56 বয়স : 51 লিঙ্গ : পুৰুষ	CFM1697332 ফটো উপলব্ধ	290 নাম : থানেশ্বৰী বড়ো স্বামীৰ নাম: লোহিত বসুমতাৰী ঘৰ নং : 56 বয়স : 46 লিঙ্গ : মহিলা	CFM1697343 ফটো উপলব্ধ	291 নাম : গোছাৰাম স্বৰ্গীয়াৰী পিতাৰ নাম: মাউৰীয়া ঘৰ নং : 59 বয়স : 58 লিঙ্গ : পুৰুষ	CFM1697354 ফটো উপলব্ধ
292 নাম : প্ৰমিলা স্বৰ্গীয়াৰী স্বামীৰ নাম: গোছাৰাম স্বৰ্গীয়াৰী ঘৰ নং : 59 বয়স : 53 লিঙ্গ : মহিলা	CFM1697365 ফটো উপলব্ধ	293 নাম : অমোৰ বোৰো পিতাৰ নাম: সোবিনা বোৰো ঘৰ নং : 59 বয়স : 28 লিঙ্গ : পুৰুষ	CFM0324459 ফটো উপলব্ধ	294 নাম : মিঠন বড়ো পিতাৰ নাম: সৰ্বীন বড়ো ঘৰ নং : 57 বয়স : 23 লিঙ্গ : পুৰুষ	CFM7154867 ফটো উপলব্ধ
295 নাম : জিৎপীংগ থং স্বৰ্গীয়াৰী পিতাৰ নাম: গোচা ৰাম স্বৰ্গীয়াৰী ঘৰ নং : 57 বয়স : 20 লিঙ্গ : পুৰুষ	UUI0016022 ফটো উপলব্ধ	296 নাম : ডালিমী বড়ো স্বামীৰ নাম: চৰ্বিন বড়ো ঘৰ নং : 59ক বয়স : 47 লিঙ্গ : মহিলা	CFM1697387 ফটো উপলব্ধ	297 নাম : ভাস্কৰ স্বৰ্গীয়াৰী পিতাৰ নাম: দেবেন্দ্র ঘৰ নং : 58 বয়স : 40 লিঙ্গ : পুৰুষ	CFM1696146 ফটো উপলব্ধ
298 নাম : হেলেনী স্বৰ্গীয়াৰী স্বামীৰ নাম: ভাস্কৰ স্বৰ্গীয়াৰী ঘৰ নং : 58 বয়স : 38 লিঙ্গ : মহিলা	CFM1926698 ফটো উপলব্ধ	299 নাম : খুংথায় গৌৰা স্বৰ্গীয়াৰী পিতাৰ নাম: দাসোৰাম ঘৰ নং : 59 বয়স : 48 লিঙ্গ : পুৰুষ	CFM1697649 ফটো উপলব্ধ	300 নাম : অনিতা শ্বৰ্গীয়াৰী স্বামীৰ নাম: খুংথাই গৌৰা শ্বৰ্গীয়াৰী ঘৰ নং : 59 বয়স : 36 লিঙ্গ : মহিলা	CFM0115139 ফটো উপলব্ধ



301	CFM0520163	ফটো উপলব্ধ	302	UUI0036236	ফটো উপলব্ধ	303	CFM1926596	ফটো উপলব্ধ
নাম : লৈখোমা শ্বৰ্গীয়াৰী পিতাৰ নাম: খুংগ্ৰাইগোৰা শ্বৰ্গীয়াৰী ঘৰ নং : 59 বয়স : 27 লিঙ্গ : মহিলা			নাম : জায়খলং শ্বৰ্গীয়াৰী পিতাৰ নাম: খুংগ্ৰাই গোৰা শ্বৰ্গীয়াৰী ঘৰ নং : 59 বয়স : 24 লিঙ্গ : মহিলা			নাম : জয়ন্তী বড়ো স্বামীৰ নাম: গনেশ বড়ো ঘৰ নং : ৬০ বয়স : 46 লিঙ্গ : মহিলা		
# 304	CFM0110858	ফটো উপলব্ধ	# 305	CFM0160143	ফটো উপলব্ধ	# 306	CFM0544635	ফটো উপলব্ধ
নাম : নিতা বড়ো স্বামীৰ নাম: বাতান বড়ো ঘৰ নং : 60ক বয়স : 31 লিঙ্গ : মহিলা			নাম : জয়মল বড়ো পিতাৰ নাম: বলেন বড়ো ঘৰ নং : 60খ বয়স : 27 লিঙ্গ : পুৰুষ			নাম : নিকুমনি বৰো স্বামীৰ নাম: জয়মল বড়ো ঘৰ নং : 60খ বয়স : 26 লিঙ্গ : মহিলা		
307	CFM1697412	ফটো উপলব্ধ	308	CFM1697456	ফটো উপলব্ধ	# 309	CFM1697434	ফটো উপলব্ধ
নাম : লঙাই বড়ো স্বামীৰ নাম: হেমন্ত বড়ো ঘৰ নং : ৬০ক বয়স : 66 লিঙ্গ : মহিলা			নাম : বলেন বড়ো পিতাৰ নাম: হেমন্ত ঘৰ নং : ৬০খ বয়স : 53 লিঙ্গ : পুৰুষ			নাম : গনেশ বড়ো পিতাৰ নাম: হেমন্ত ঘৰ নং : 60 বয়স : 48 লিঙ্গ : পুৰুষ		
310	CFM1697467	ফটো উপলব্ধ	311	CFM1697445	ফটো উপলব্ধ	312	CFM1258714	ফটো উপলব্ধ
নাম : বীনা বড়ো স্বামীৰ নাম: বলেন বড়ো ঘৰ নং : ৬০খ বয়স : 47 লিঙ্গ : মহিলা			নাম : বতন বড়ো পিতাৰ নাম: হেমন্ত ঘৰ নং : ৬০ক বয়স : 39 লিঙ্গ : পুৰুষ			নাম : মাখিৰাম শ্বৰ্গীয়াৰী পিতাৰ নাম: বাচিৰাম বড়ো ঘৰ নং : ৬১ বয়স : 58 লিঙ্গ : পুৰুষ		
313	CFM1697489	ফটো উপলব্ধ	314	CFM1697490	ফটো উপলব্ধ	315	CFM1221621	ফটো উপলব্ধ
নাম : নিলিমা শ্বৰ্গীয়াৰী স্বামীৰ নাম: মাখিৰাম ঘৰ নং : ৬১ বয়স : 44 লিঙ্গ : মহিলা			নাম : বাজু শ্বৰ্গীয়াৰী পিতাৰ নাম: মাখি শ্বৰ্গীয়াৰী ঘৰ নং : ৬১ বয়স : 36 লিঙ্গ : পুৰুষ			নাম : উদাংশী ব্ৰহ্ম স্বামীৰ নাম: বাজু শ্বৰ্গীয়াৰী ঘৰ নং : 61 বয়স : 24 লিঙ্গ : মহিলা		
316	CFM1697514	ফটো উপলব্ধ	317	CFM1697525	ফটো উপলব্ধ	318	CFM1697536	ফটো উপলব্ধ
নাম : যমুনা বড়ো স্বামীৰ নাম: চক্ৰসিং ঘৰ নং : ৬২ বয়স : 66 লিঙ্গ : মহিলা			নাম : জগত বড়ো পিতাৰ নাম: চক্ৰসিং ঘৰ নং : ৬২ বয়স : 48 লিঙ্গ : পুৰুষ			নাম : কনিকা বড়ো স্বামীৰ নাম: জগত বড়ো ঘৰ নং : ৬২ বয়স : 41 লিঙ্গ : মহিলা		
319	UUI0023895	ফটো উপলব্ধ	320	CFM1697558	ফটো উপলব্ধ	321	CFM1697569	ফটো উপলব্ধ
নাম : ভূমিকা বৰো পিতাৰ নাম: জগত বৰো ঘৰ নং : 62 বয়স : 20 লিঙ্গ : মহিলা			নাম : গায়ৰা বড়ো পিতাৰ নাম: কালু ঘৰ নং : ৬৩ বয়স : 70 লিঙ্গ : পুৰুষ			নাম : ফেচি বড়ো স্বামীৰ নাম: গায়ৰা বড়ো ঘৰ নং : ৬৩ বয়স : 65 লিঙ্গ : মহিলা		
322	CFM0212597	ফটো উপলব্ধ	323	CFM1697570	ফটো উপলব্ধ	324	CFM0309674	ফটো উপলব্ধ
নাম : দিপালি বড়ো স্বামীৰ নাম: বহেন বড়ো ঘৰ নং : ৬৩ বয়স : 41 লিঙ্গ : মহিলা			নাম : বহেন বড়ো পিতাৰ নাম: গায়ৰা ঘৰ নং : ৬৩ বয়স : 38 লিঙ্গ : পুৰুষ			নাম : মামুণি শ্বৰ্গীয়াৰী পিতাৰ নাম: ফুকন শ্বৰ্গীয়াৰী ঘৰ নং : ৬৩ বয়স : 27 লিঙ্গ : মহিলা		
325	CFM1697581	ফটো উপলব্ধ	326	CFM1697592	ফটো উপলব্ধ	327	CFM1926165	ফটো উপলব্ধ
নাম : বানন বড়ো পিতাৰ নাম: গায়ৰা ঘৰ নং : ৬৪ বয়স : 51 লিঙ্গ : পুৰুষ			নাম : দুৰমাং বৰো স্বামীৰ নাম: বানন ঘৰ নং : ৬৪ বয়স : 48 লিঙ্গ : মহিলা			নাম : মনেশ্বৰ বড়ো পিতাৰ নাম: বানন বড়ো ঘৰ নং : ৬৪ বয়স : 32 লিঙ্গ : পুৰুষ		
328	CFM1252287	ফটো উপলব্ধ	329	CFM1697616	ফটো উপলব্ধ	330	CFM1697627	ফটো উপলব্ধ
নাম : গীতা বড়ো স্বামীৰ নাম: মনেশ্বৰ বড়ো ঘৰ নং : ৬৪ বয়স : 26 লিঙ্গ : মহিলা			নাম : বৌছী শ্বৰ্গীয়াৰী স্বামীৰ নাম: দাসোৰাম ঘৰ নং : ৬৫ বয়স : 68 লিঙ্গ : মহিলা			নাম : সত্যা শ্বৰ্গীয়াৰী পিতাৰ নাম: দাসোৰাম ঘৰ নং : ৬৫ বয়স : 53 লিঙ্গ : পুৰুষ		



331 নাম : দৰনী স্বৰ্গীয়াৰী স্বামীৰ নাম: সত্য ঘৰ নং : ৬৫ বয়স : 48 লিঙ্গ : মহিলা	CFM1697638 ফটো উপলব্ধ	332 নাম : বিনদাউ শ্বৰ্গীয়াৰী পিতাৰ নাম: সত্য শ্বৰ্গীয়াৰী ঘৰ নং : ৬৫ বয়স : 31 লিঙ্গ : পুৰুষ	CFM0115287 ফটো উপলব্ধ	333 নাম : বেবগংগ শ্বৰ্গীয়াৰী পিতাৰ নাম: সেতা শ্বৰ্গীয়াৰী ঘৰ নং : 65 বয়স : 23 লিঙ্গ : পুৰুষ	CFM0423012 ফটো উপলব্ধ
# 334 নাম : কমল স্বৰ্গীয়াৰী পিতাৰ নাম: বাচিৰাম ঘৰ নং : 200 বয়স : 41 লিঙ্গ : পুৰুষ	CFM1697707 ফটো উপলব্ধ	335 নাম : বিমল স্বৰ্গীয়াৰী পিতাৰ নাম: বাচিৰাম ঘৰ নং : ৬৬ বয়স : 39 লিঙ্গ : পুৰুষ	CFM1697718 ফটো উপলব্ধ	# 336 নাম : কনিকা স্বৰ্গীয়াৰী স্বামীৰ নাম: কমল স্বৰ্গীয়াৰী ঘৰ নং : 200 বয়স : 37 লিঙ্গ : মহিলা	CFM1926529 ফটো উপলব্ধ
S 337 নাম : কবিতা স্বৰ্গীয়াৰী স্বামীৰ নাম: বিমল স্বৰ্গীয়াৰী ঘৰ নং : 66 বয়স : 36 লিঙ্গ : মহিলা	CFM0539437 ফটো উপলব্ধ	# 338 নাম : গেৰেস্পা স্বৰ্গীয়াৰী পিতাৰ নাম: কমল স্বৰ্গীয়াৰী ঘৰ নং : 200 বয়স : 19 লিঙ্গ : পুৰুষ	UUI0124420 ফটো উপলব্ধ	339 নাম : নমিতা স্বৰ্গীয়াৰী স্বামীৰ নাম: যোগেন স্বৰ্গীয়াৰী ঘৰ নং : ৬৭ বয়স : 38 লিঙ্গ : মহিলা	CFM1926610 ফটো উপলব্ধ
340 নাম : নবীন স্বৰ্গীয়াৰী পিতাৰ নাম: বৰ্বেশ্বৰ শ্বৰ্গীয়াৰী ঘৰ নং : ৬৭ বয়স : 34 লিঙ্গ : পুৰুষ	CFM1697730 ফটো উপলব্ধ	S 341 নাম : সমীলা স্বৰ্গীয়াৰী স্বামীৰ নাম: নবীন স্বৰ্গীয়াৰী ঘৰ নং : ৬৭ বয়স : 27 লিঙ্গ : মহিলা	CFM0141242 ফটো উপলব্ধ	342 নাম : ফানজা স্বৰ্গীয়াৰী পিতাৰ নাম: যোগেন স্বৰ্গীয়াৰী ঘৰ নং : 67 বয়স : 20 লিঙ্গ : মহিলা	UUI0066795 ফটো উপলব্ধ
343 নাম : পবন স্বৰ্গীয়াৰী পিতাৰ নাম: অমিত স্বৰ্গীয়াৰী ঘৰ নং : 67 (B) বয়স : 23 লিঙ্গ : পুৰুষ	CFM1282854 ফটো উপলব্ধ	344 নাম : বাৰ্বেশ্বৰ স্বৰ্গীয়াৰী পিতাৰ নাম: কমল ঘৰ নং : ৬৭ক বয়স : 73 লিঙ্গ : পুৰুষ	CFM1697741 ফটো উপলব্ধ	345 নাম : অমিত স্বৰ্গীয়াৰী পিতাৰ নাম: বৰ্বেশ্বৰ শ্বৰ্গীয়াৰী ঘৰ নং : ৬৭খ বয়স : 51 লিঙ্গ : পুৰুষ	CFM1697785 ফটো উপলব্ধ
346 নাম : পটেশ্বৰী স্বৰ্গীয়াৰী স্বামীৰ নাম: অমিত স্বৰ্গীয়াৰী ঘৰ নং : ৬৭খ বয়স : 46 লিঙ্গ : মহিলা	CFM1697796 ফটো উপলব্ধ	347 নাম : যোগেন স্বৰ্গীয়াৰী পিতাৰ নাম: বাৰ্বেশ্বৰ ঘৰ নং : ৬৭ক বয়স : 39 লিঙ্গ : পুৰুষ	CFM1697763 ফটো উপলব্ধ	348 নাম : জামা বসুমতাৰী স্বামীৰ নাম: পুৰাৰাম ঘৰ নং : ৬৮ বয়স : 66 লিঙ্গ : মহিলা	CFM1697809 ফটো উপলব্ধ
349 নাম : কলা বসুমতাৰী পিতাৰ নাম: পুৰাৰাম ঘৰ নং : ৬৮ বয়স : 53 লিঙ্গ : পুৰুষ	CFM1697810 ফটো উপলব্ধ	350 নাম : গোলাপী বসুমতাৰী স্বামীৰ নাম: কলা ঘৰ নং : ৬৮ বয়স : 43 লিঙ্গ : মহিলা	CFM1697821 ফটো উপলব্ধ	351 নাম : সুমন বসুমতাৰী পিতাৰ নাম: কলা বসুমতাৰী ঘৰ নং : 68 বয়স : 24 লিঙ্গ : পুৰুষ	CFM1254820 ফটো উপলব্ধ
352 নাম : নমিতা বসুমতাৰী স্বামীৰ নাম: সুমন বসুমতাৰী ঘৰ নং : 68 বয়স : 24 লিঙ্গ : মহিলা	CFM1254895 ফটো উপলব্ধ	353 নাম : মনজিত বসুমতাৰী মাতৃৰ নাম: গোলাপী বসুমতাৰী ঘৰ নং : 68 বয়স : 20 লিঙ্গ : পুৰুষ	UUI0116723 ফটো উপলব্ধ	354 নাম : সুৰেন ৰামচিয়াৰী পিতাৰ নাম: ৰমেশ ঘৰ নং : ৬৯ বয়স : 56 লিঙ্গ : পুৰুষ	CFM1697832 ফটো উপলব্ধ
355 নাম : থাণেশ্বৰী ৰাম্ভিআৰী স্বামীৰ নাম: সুৰেন ৰাম্ভিআৰী ঘৰ নং : ৬৯ বয়স : 47 লিঙ্গ : মহিলা	CFM1697843 ফটো উপলব্ধ	356 নাম : প্ৰবিন ৰাম্ভিআৰী পিতাৰ নাম: সুৰেন ৰাম্ভিআৰী ঘৰ নং : ৬৯ বয়স : 28 লিঙ্গ : পুৰুষ	CFM0159020 ফটো উপলব্ধ	S 357 নাম : বিউটি ৰাম্ভিআৰী পিতাৰ নাম: সুৰেন ৰাম্ভিআৰী ঘৰ নং : ৬৯ বয়স : 23 লিঙ্গ : মহিলা	CFM1314475 ফটো উপলব্ধ
358 নাম : জুন বড়ো স্বামীৰ নাম: বানীকান্ত ঘৰ নং : ৭০ বয়স : 56 লিঙ্গ : মহিলা	CFM1697854 ফটো উপলব্ধ	359 নাম : হবিত বড়ো মাতৃৰ নাম: জুন বড়ো ঘৰ নং : ৭০ বয়স : 27 লিঙ্গ : পুৰুষ	CFM0314815 ফটো উপলব্ধ	360 নাম : চমাশ্ৰী বড়ো স্বামীৰ নাম: হবিত বড়ো ঘৰ নং : ৭০ বয়স : 25 লিঙ্গ : মহিলা	CFM0367748 ফটো উপলব্ধ

361	CFM1696102	ফটো উপলব্ধ	নাম : দুলাল বড়ো পিতাৰ নাম: আচিন বড়ো ঘৰ নং : 71 বয়স : 46 লিঙ্গ : পুৰুষ	362	CFM0159244	ফটো উপলব্ধ	নাম : বুপালী বড়ো স্বামীৰ নাম: ডুলাল বড়ো ঘৰ নং : 71 বয়স : 36 লিঙ্গ : মহিলা	363	CFM1697887	ফটো উপলব্ধ	নাম : পুৰাৰাম বসুমতাৰী পিতাৰ নাম: বৰমা ঘৰ নং : ৭২ বয়স : 73 লিঙ্গ : পুৰুষ
364	CFM1697876	ফটো উপলব্ধ	নাম : সাৰদা বড়ো স্বামীৰ নাম: বিষ্টি ঘৰ নং : ৭২ বয়স : 46 লিঙ্গ : মহিলা	365	CFM0216606	ফটো উপলব্ধ	নাম : অজিত বড়ো পিতাৰ নাম: বিষ্টি বড়ো ঘৰ নং : ৭২ বয়স : 34 লিঙ্গ : পুৰুষ	366	CFM0159442	ফটো উপলব্ধ	নাম : আলাইশ্ৰী বড়ো স্বামীৰ নাম: প্ৰদিপ বড়ো ঘৰ নং : ৭২ বয়স : 32 লিঙ্গ : মহিলা
367	CFM0159400	ফটো উপলব্ধ	নাম : প্ৰণিতা বড়ো স্বামীৰ নাম: বঞ্জিত বড়ো ঘৰ নং : ৭২ বয়স : 29 লিঙ্গ : মহিলা	368	CFM0216838	ফটো উপলব্ধ	নাম : প্ৰদিপ বড়ো পিতাৰ নাম: বিষ্টি বড়ো ঘৰ নং : ৭২ বয়স : 27 লিঙ্গ : পুৰুষ	369	CFM1695212	ফটো উপলব্ধ	নাম : মনেশ্বৰ শ্বৰ্গীয়াৰী পিতাৰ নাম: বনেশ্বৰ শ্বৰ্গীয়াৰী ঘৰ নং : 73 বয়স : 49 লিঙ্গ : পুৰুষ
370	CFM1695256	ফটো উপলব্ধ	নাম : দৈবকী শ্বৰ্গীয়াৰী স্বামীৰ নাম: মনেশ্বৰ শ্বৰ্গীয়াৰী ঘৰ নং : 73 বয়স : 34 লিঙ্গ : মহিলা	371	CFM1697898	ফটো উপলব্ধ	নাম : বাবু বসুমতাৰী পিতাৰ নাম: পুৰাৰাম ঘৰ নং : ৭৪ বয়স : 53 লিঙ্গ : পুৰুষ	372	CFM1697901	ফটো উপলব্ধ	নাম : দিপালী বড়ো স্বামীৰ নাম: বাবু বসুমতাৰী ঘৰ নং : ৭৪ বয়স : 48 লিঙ্গ : মহিলা
373	CFM0122796	ফটো উপলব্ধ	নাম : নয়ন বড়ো পিতাৰ নাম: বাবু ৰাম বড়ো ঘৰ নং : ৭৪ বয়স : 33 লিঙ্গ : পুৰুষ	374	CFM0362236	ফটো উপলব্ধ	নাম : থাণেশ্বৰ বড়ো পিতাৰ নাম: বাবু বড়ো ঘৰ নং : 74 বয়স : 33 লিঙ্গ : পুৰুষ	375	CFM0336560	ফটো উপলব্ধ	নাম : সুমিতা ৰাম্ভিআৰী বড়ো স্বামীৰ নাম: নয়ন বড়ো ঘৰ নং : 74 বয়স : 29 লিঙ্গ : মহিলা
S 376	CFM0309716	ফটো উপলব্ধ	নাম : দয়ালি শ্বৰ্গীয়াৰী পিতাৰ নাম: বৰ্জনি শ্বৰ্গীয়াৰী ঘৰ নং : ৭৪ বয়স : 25 লিঙ্গ : মহিলা	377	CFM1322577	ফটো উপলব্ধ	নাম : হৈনাবী মশাহাৰী স্বামীৰ নাম: থাণেশ্বৰ বড়ো ঘৰ নং : 74 বয়স : 24 লিঙ্গ : মহিলা	378	CFM1697912	ফটো উপলব্ধ	নাম : ৰমেশ্বৰ বড়ো পিতাৰ নাম: বলৌৰাম ঘৰ নং : ৭৫ বয়স : 66 লিঙ্গ : পুৰুষ
379	CFM1697923	ফটো উপলব্ধ	নাম : দেওবাৰী বড়ো স্বামীৰ নাম: ৰমেশ্বৰ বড়ো ঘৰ নং : ৭৫ বয়স : 58 লিঙ্গ : মহিলা	380	CFM0123398	ফটো উপলব্ধ	নাম : ৰানজিত বড়ো পিতাৰ নাম: চাৰ বড়ো ঘৰ নং : ৭৫ বয়স : 33 লিঙ্গ : পুৰুষ	381	CFM1926041	ফটো উপলব্ধ	নাম : পবিত্ৰ দেউৰী পিতাৰ নাম: ৰমেশ্বৰ বড়ো ঘৰ নং : ৭৫ বয়স : 32 লিঙ্গ : পুৰুষ
382	CFM1926245	ফটো উপলব্ধ	নাম : পদমী বড়ো স্বামীৰ নাম: পবিত্ৰ বড়ো ঘৰ নং : ৭৫ বয়স : 31 লিঙ্গ : মহিলা	383	CFM1697934	ফটো উপলব্ধ	নাম : ৰজনী শ্বৰ্গীয়াৰী পিতাৰ নাম: বলি ঘৰ নং : ৭৬ বয়স : 48 লিঙ্গ : পুৰুষ	384	CFM1697945	ফটো উপলব্ধ	নাম : মুণিমা শ্বৰ্গীয়াৰী স্বামীৰ নাম: ৰজনী শ্বৰ্গীয়াৰী ঘৰ নং : ৭৬ বয়স : 46 লিঙ্গ : মহিলা
385	CFM0218479	ফটো উপলব্ধ	নাম : সোনডে শ্বৰ্গীয়াৰী পিতাৰ নাম: হৰেন শ্বৰ্গীয়াৰী ঘৰ নং : ৭৬ বয়স : 27 লিঙ্গ : পুৰুষ	386	CFM0309740	ফটো উপলব্ধ	নাম : উত্তম শ্বৰ্গীয়াৰী পিতাৰ নাম: হোৰেন শ্বৰ্গীয়াৰী ঘৰ নং : ৭৬ বয়স : 26 লিঙ্গ : পুৰুষ	387	UUI0017038	ফটো উপলব্ধ	নাম : জয়শ্ৰী শ্বৰ্গীয়াৰী পিতাৰ নাম: ৰজনী শ্বৰ্গীয়াৰী ঘৰ নং : 76 বয়স : 20 লিঙ্গ : মহিলা
388	CFM1697956	ফটো উপলব্ধ	নাম : হৰেন শ্বৰ্গীয়াৰী পিতাৰ নাম: বাচিৰাম ঘৰ নং : ৭৬ক বয়স : 56 লিঙ্গ : পুৰুষ	389	CFM1697967	ফটো উপলব্ধ	নাম : নিৰ্মালী শ্বৰ্গীয়াৰী স্বামীৰ নাম: হৰেন শ্বৰ্গীয়াৰী ঘৰ নং : ৭৬ক বয়স : 48 লিঙ্গ : মহিলা	390	CFM1697978	ফটো উপলব্ধ	নাম : বিৰেন শ্বৰ্গীয়াৰী পিতাৰ নাম: বলি ঘৰ নং : ৭৭ বয়স : 58 লিঙ্গ : পুৰুষ



391 নাম : অমিতা শ্ৰীগীয়াৰী স্বামীৰ নাম: বিৰেন ঘৰ নং : ৭৭ বয়স : 54 লিঙ্গ : মহিলা	CFM1697989 ফটো উপলব্ধ	# 392 নাম : দেবিতা শ্ৰীগীয়াৰী পিতাৰ নাম: বিৰেন ঘৰ নং : 77 বয়স : 36 লিঙ্গ : পুৰুষ	CFM1697990 ফটো উপলব্ধ	393 নাম : চুমিতা স্বৰ্গীয়াৰী স্বামীৰ নাম: ডেভিদ স্বৰ্গীয়াৰী ঘৰ নং : ৭৭ বয়স : 32 লিঙ্গ : মহিলা	CFM0218586 ফটো উপলব্ধ
394 নাম : বিলানী বড়ো স্বামীৰ নাম: ধীৰেন ঘৰ নং : ৭৮ বয়স : 58 লিঙ্গ : মহিলা	CFM1698006 ফটো উপলব্ধ	#2 395 নাম : চানক্য বৰো পিতাৰ নাম: ধীৰেন ঘৰ নং : নতুনশ্ৰীপুৰ বয়স : 42 লিঙ্গ : পুৰুষ	CFM1698017 ফটো উপলব্ধ	396 নাম : ৰশ্মি বড়ো স্বামীৰ নাম: চানক্য বড়ো ঘৰ নং : ৭৮ বয়স : 38 লিঙ্গ : মহিলা	CFM1698028 ফটো উপলব্ধ
397 নাম : সঞ্জয় বড়ো পিতাৰ নাম: অলী বড়ো ঘৰ নং : 79 বয়স : 42 লিঙ্গ : পুৰুষ	CFM0314906 ফটো উপলব্ধ	398 নাম : তোৰা বড়ো স্বামীৰ নাম: সঞ্জয় বড়ো ঘৰ নং : 79 বয়স : 38 লিঙ্গ : মহিলা	CFM0467670 ফটো উপলব্ধ	399 নাম : কস্তুরী বসুমতাৰী পিতাৰ নাম: লাহিত বসুমতাৰী ঘৰ নং : ৮০ বয়স : 58 লিঙ্গ : মহিলা	CFM1698073 ফটো উপলব্ধ
400 নাম : লাহিত বসুমতাৰী পিতাৰ নাম: বলী বসুমতাৰী ঘৰ নং : ৮০ বয়স : 58 লিঙ্গ : পুৰুষ	CFM1698062 ফটো উপলব্ধ	401 নাম : ৰশ্মীৰানী নাৰ্জাৰী স্বামীৰ নাম: কমল দেউৰী ঘৰ নং : 80 বয়স : 39 লিঙ্গ : মহিলা	CFM1153469 ফটো উপলব্ধ	402 নাম : কমল দেউৰী পিতাৰ নাম: লাহিত দেউৰী ঘৰ নং : ৮০ বয়স : 36 লিঙ্গ : পুৰুষ	CFM1698095 ফটো উপলব্ধ
403 নাম : সূৰ্য্য বড়ো পিতাৰ নাম: জাঁবৰ ঘৰ নং : ৮১ বয়স : 58 লিঙ্গ : পুৰুষ	CFM1698108 ফটো উপলব্ধ	404 নাম : বুগুনী বড়ো স্বামীৰ নাম: সূৰ্য্য ঘৰ নং : ৮১ বয়স : 53 লিঙ্গ : মহিলা	CFM1698119 ফটো উপলব্ধ	405 নাম : নজিব বড়ো পিতাৰ নাম: সূৰ্য্য ঘৰ নং : ৮১ বয়স : 35 লিঙ্গ : পুৰুষ	CFM1698131 ফটো উপলব্ধ
406 নাম : ৰুপজয় বড়ো পিতাৰ নাম: খুৰজো বড়ো ঘৰ নং : 81 বয়স : 29 লিঙ্গ : পুৰুষ	CFM1217116 ফটো উপলব্ধ	407 নাম : স্বৰ্ণনন্দী বড়ো স্বামীৰ নাম: ৰুপজয় বড়ো ঘৰ নং : 81 বয়স : 29 লিঙ্গ : মহিলা	CFM1218908 ফটো উপলব্ধ	408 নাম : প্ৰদীপ ৰাশ্চিআৰী পিতাৰ নাম: গোপী ৰাশ্চিআৰী ঘৰ নং : ৮২ বয়স : 58 লিঙ্গ : পুৰুষ	CFM1698153 ফটো উপলব্ধ
409 নাম : মালতী ৰামছিয়াৰী স্বামীৰ নাম: প্ৰদীপ ঘৰ নং : ৮২ বয়স : 50 লিঙ্গ : মহিলা	CFM1698164 ফটো উপলব্ধ	410 নাম : হিমালী ৰামছিয়াৰী পিতাৰ নাম: প্ৰদীপ ঘৰ নং : ৮২ বয়স : 36 লিঙ্গ : মহিলা	CFM1698175 ফটো উপলব্ধ	411 নাম : অৰবিন্দা ৰামছিয়াৰী পিতাৰ নাম: প্ৰদীপ ৰামছিয়াৰী ঘৰ নং : 82 বয়স : 33 লিঙ্গ : পুৰুষ	CFM0080507 ফটো উপলব্ধ
412 নাম : ধনেশ্বৰ ৰামছিয়াৰী পিতাৰ নাম: ভদ্রে ঘৰ নং : ৩৩ বয়স : 53 লিঙ্গ : পুৰুষ	CFM1698197 ফটো উপলব্ধ	413 নাম : বেলশ্ৰী বড়ো স্বামীৰ নাম: ধনেশ্বৰ ঘৰ নং : ৮৩ বয়স : 46 লিঙ্গ : মহিলা	CFM1698200 ফটো উপলব্ধ	414 নাম : প্ৰিয় বড়ো পিতাৰ নাম: ধনেশ্বৰ বড়ো ঘৰ নং : 83 বয়স : 23 লিঙ্গ : মহিলা	CFM1174341 ফটো উপলব্ধ
415 নাম : জুৰি বড়ো পিতাৰ নাম: ধনেশ্বৰ বড়ো ঘৰ নং : 83 বয়স : 21 লিঙ্গ : মহিলা	UUI0016725 ফটো উপলব্ধ	416 নাম : অঞ্জু বড়ো পিতাৰ নাম: ধনেশ্বৰ বড়ো ঘৰ নং : 83 বয়স : 20 লিঙ্গ : মহিলা	UUI0017178 ফটো উপলব্ধ	417 নাম : জামিনী স্বৰ্গীয়াৰী স্বামীৰ নাম: শতিশ ঘৰ নং : ৮৪ বয়স : 58 লিঙ্গ : মহিলা	CFM1698211 ফটো উপলব্ধ
418 নাম : ৰাজিব শ্ৰীগীয়াৰী পিতাৰ নাম: সতিশ শ্ৰীগীয়াৰী ঘৰ নং : ৮৪ বয়স : 42 লিঙ্গ : পুৰুষ	CFM1698222 ফটো উপলব্ধ	419 নাম : মাথীনা শ্ৰীগীয়াৰী মাতৃৰ নাম: জামিনি শ্ৰীগীয়াৰী ঘৰ নং : ৮৪ বয়স : 37 লিঙ্গ : মহিলা	CFM0130138 ফটো উপলব্ধ	420 নাম : জুমনা শ্ৰীগীয়াৰী স্বামীৰ নাম: ৰাজিব শ্ৰীগীয়াৰী ঘৰ নং : ৮৪ বয়স : 31 লিঙ্গ : মহিলা	CFM0130369 ফটো উপলব্ধ



421 নাম : গংগী স্বৰ্গীয়াৰী পিতাৰ নাম: বতি স্বৰ্গীয়াৰী ঘৰ নং : 85 বয়স : 75 লিঙ্গ : মহিলা	CFM1173293 ফটো উপলব্ধ	422 নাম : বাকেশ্ব স্বৰ্গীয়াৰী পিতাৰ নাম: বতিমহল ঘৰ নং : ৮৫ বয়স : 48 লিঙ্গ : পুৰুষ	CFM1698233 ফটো উপলব্ধ	423 নাম : মঞ্জু স্বৰ্গীয়াৰী স্বামীৰ নাম: বুলাও ঘৰ নং : ৮৫ বয়স : 44 লিঙ্গ : মহিলা	CFM1698244 ফটো উপলব্ধ
424 নাম : ফৈছালি স্বৰ্গীয়াৰী স্বামীৰ নাম: মহেশ্বৰ স্বৰ্গীয়াৰী ঘৰ নং : ৮৫ বয়স : 31 লিঙ্গ : মহিলা	CFM1926621 ফটো উপলব্ধ	425 নাম : মনেশ্বৰ স্বৰ্গীয়াৰী পিতাৰ নাম: মজু স্বৰ্গীয়াৰী ঘৰ নং : ৮৫ বয়স : 31 লিঙ্গ : পুৰুষ	CFM1926110 ফটো উপলব্ধ	426 নাম : গুশনী বড়ো স্বামীৰ নাম: বাবুৰাম ঘৰ নং : ৮৬ বয়স : 68 লিঙ্গ : মহিলা	CFM1698288 ফটো উপলব্ধ
427 নাম : বমেশ বৰো পিতাৰ নাম: বাবুৰাম ঘৰ নং : ৮৬ বয়স : 48 লিঙ্গ : পুৰুষ	CFM1698266 ফটো উপলব্ধ	428 নাম : হাইলু বড়ো স্বামীৰ নাম: বমেশ ঘৰ নং : ৮৬ বয়স : 36 লিঙ্গ : মহিলা	CFM1698277 ফটো উপলব্ধ	429 নাম : প্ৰমদ বড়ো পিতাৰ নাম: বমেশ বড়ো ঘৰ নং : 86 বয়স : 21 লিঙ্গ : পুৰুষ	UUI0016550 ফটো উপলব্ধ
430 নাম : কতেন্দ্র বড়ো পিতাৰ নাম: অধীন বড়ো ঘৰ নং : ৮৭ বয়স : 69 লিঙ্গ : পুৰুষ	CFM1698299 ফটো উপলব্ধ	431 নাম : ডালিমী বড়ো স্বামীৰ নাম: কতেন্দ্র বড়ো ঘৰ নং : ৮৭ বয়স : 57 লিঙ্গ : মহিলা	CFM1698302 ফটো উপলব্ধ	432 নাম : কাকলি বড়ো পিতাৰ নাম: কোটেন্দ্র বড়ো ঘৰ নং : ৮৭ বয়স : 37 লিঙ্গ : মহিলা	CFM1698324 ফটো উপলব্ধ
433 নাম : ছিমাংসা বড়ো পিতাৰ নাম: কতেন্দ্র বড়ো ঘৰ নং : ৮৭ বয়স : 36 লিঙ্গ : পুৰুষ	CFM1698335 ফটো উপলব্ধ	434 নাম : মইনা বড়ো স্বামীৰ নাম: চিমাংসা বড়ো ঘৰ নং : ৮৭ বয়স : 32 লিঙ্গ : মহিলা	CFM0132118 ফটো উপলব্ধ	435 নাম : দীপক বড়ো পিতাৰ নাম: কতেন্দ্র বড়ো ঘৰ নং : 87ক বয়স : 36 লিঙ্গ : পুৰুষ	CFM1698313 ফটো উপলব্ধ
436 নাম : অনজালি নাৰ্জাৰী স্বামীৰ নাম: দিপক বড়ো ঘৰ নং : 87ক বয়স : 33 লিঙ্গ : মহিলা	CFM0132068 ফটো উপলব্ধ	437 নাম : অৰ্জুন বড়ো পিতাৰ নাম: জাৰ্বৰ ঘৰ নং : ৮৮ বয়স : 53 লিঙ্গ : পুৰুষ	CFM1698346 ফটো উপলব্ধ	438 নাম : প্ৰতিমা বড়ো স্বামীৰ নাম: অৰ্জুন ঘৰ নং : ৮৮ বয়স : 48 লিঙ্গ : মহিলা	CFM1698357 ফটো উপলব্ধ
439 নাম : চৈলেন বড়ো পিতাৰ নাম: অৰ্জুন বড়ো ঘৰ নং : ৮৮ বয়স : 29 লিঙ্গ : পুৰুষ	CFM0132597 ফটো উপলব্ধ	S 440 নাম : মাইনাৰ বড়ো পিতাৰ নাম: অৰ্জুন বড়ো ঘৰ নং : ৮৮ বয়স : 25 লিঙ্গ : মহিলা	CFM0315416 ফটো উপলব্ধ	441 নাম : মণ্ট স্বৰ্গীয়াৰী পিতাৰ নাম: আনন্দ স্বৰ্গীয়াৰী ঘৰ নং : 89 বয়স : 45 লিঙ্গ : পুৰুষ	CFM1696260 ফটো উপলব্ধ
442 নাম : মিনা স্বৰ্গীয়াৰী স্বামীৰ নাম: মণ্ট স্বৰ্গীয়াৰী ঘৰ নং : 89 বয়স : 35 লিঙ্গ : মহিলা	CFM1702789 ফটো উপলব্ধ	443 নাম : কবিতা বড়ো স্বামীৰ নাম: নাৰদ বড়ো ঘৰ নং : ৯০ বয়স : 47 লিঙ্গ : মহিলা	CFM1698415 ফটো উপলব্ধ	444 নাম : আৰ্গেশ্ব বসুমতাৰী পিতাৰ নাম: লংকেশ্বৰ বসুমতাৰী ঘৰ নং : ৯১ বয়স : 60 লিঙ্গ : পুৰুষ	CFM1698426 ফটো উপলব্ধ
445 নাম : দুৰ্গেশ্বৰী বোৰো স্বামীৰ নাম: অৰগেং ঘৰ নং : ৯১ বয়স : 53 লিঙ্গ : মহিলা	CFM1698437 ফটো উপলব্ধ	446 নাম : মুণিন বসুমতাৰী পিতাৰ নাম: আৰ্গেশ্ব বসুমতাৰী ঘৰ নং : ৯১ বয়স : 34 লিঙ্গ : পুৰুষ	CFM1698460 ফটো উপলব্ধ	447 নাম : মেৰীনা বসুমতাৰী স্বামীৰ নাম: মুণিন বসুমতাৰী ঘৰ নং : 91 বয়স : 26 লিঙ্গ : মহিলা	CFM7192230 ফটো উপলব্ধ
448 নাম : সৌৰাংশী বসুমতাৰী স্বামীৰ নাম: অৰগেং ঘৰ নং : 91-ক বয়স : 51 লিঙ্গ : মহিলা	CFM1698448 ফটো উপলব্ধ	449 নাম : খুলংগা বসুমতাৰী পিতাৰ নাম: অৰগেং বসুমতাৰী ঘৰ নং : 91-ক বয়স : 30 লিঙ্গ : পুৰুষ	CFM0134379 ফটো উপলব্ধ	450 নাম : খগেন বড়ো পিতাৰ নাম: বনসিং ঘৰ নং : ৯২ বয়স : 66 লিঙ্গ : পুৰুষ	CFM1698482 ফটো উপলব্ধ



451 নাম : নাথৰ বড়ো স্বামীৰ নাম : খৰ্গেন ঘৰ নং : ৯২ বয়স : 58 লিঙ্গ : মহিলা	CFM1698493 ফটো উপলব্ধ	452 নাম : সনৈত্ৰী বড়ো স্বামীৰ নাম : সঞ্জিত বড়ো ঘৰ নং : 92 বয়স : 55 লিঙ্গ : মহিলা	CFM0539403 ফটো উপলব্ধ	453 নাম : ৰঞ্জিত বৰো পিতাৰ নাম : খৰ্গেন ঘৰ নং : ৯২ বয়স : 39 লিঙ্গ : পুৰুষ	CFM1698517 ফটো উপলব্ধ
454 নাম : সঞ্জীৱ বড়ো পিতাৰ নাম : খৰ্গেন ঘৰ নং : ৯২ বয়স : 38 লিঙ্গ : পুৰুষ	CFM1698506 ফটো উপলব্ধ	S 455 নাম : দ্বীপেন স্বৰ্গীয়াৰী পিতাৰ নাম : কন্দপ ঘৰ নং : ৯২ বয়স : 36 লিঙ্গ : পুৰুষ	CFM1698540 ফটো উপলব্ধ	456 নাম : বিনা বড়ো স্বামীৰ নাম : ৰনজিত বড়ো ঘৰ নং : ৯২ বয়স : 33 লিঙ্গ : মহিলা	CFM1926314 ফটো উপলব্ধ
457 নাম : দ্বিধৰম স্বৰ্গীয়াৰী পিতাৰ নাম : দ্বীপেন স্বৰ্গীয়াৰী ঘৰ নং : 92 বয়স : 20 লিঙ্গ : পুৰুষ	UUI0072926 ফটো উপলব্ধ	458 নাম : পূৰ্ণ স্বৰ্গীয়াৰী পিতাৰ নাম : বিপুল স্বৰ্গীয়াৰী ঘৰ নং : 92 বয়স : 19 লিঙ্গ : পুৰুষ	UUI0111997 ফটো উপলব্ধ	459 নাম : বলেন বড়ো পিতাৰ নাম : আচিন ঘৰ নং : 93 বয়স : 46 লিঙ্গ : পুৰুষ	CFM1696099 ফটো উপলব্ধ
460 নাম : ৰিতুমানি বড়ো স্বামীৰ নাম : বলেন বড়ো ঘৰ নং : 93 বয়স : 34 লিঙ্গ : মহিলা	CFM1926756 ফটো উপলব্ধ	461 নাম : জোনাক মদাহি পিতাৰ নাম : বিৰেন মদাহি ঘৰ নং : 94 বয়স : 25 লিঙ্গ : পুৰুষ	CFM1183607 ফটো উপলব্ধ	462 নাম : শনিৰাম বড়ো পিতাৰ নাম : ধৰনী দেউৰী ঘৰ নং : ৯৫ বয়স : 53 লিঙ্গ : পুৰুষ	CFM1698573 ফটো উপলব্ধ
463 নাম : ৰূপালী বড়ো স্বামীৰ নাম : শনিৰাম বড়ো ঘৰ নং : ৯৫ বয়স : 46 লিঙ্গ : মহিলা	CFM1698584 ফটো উপলব্ধ	464 নাম : শাউন স্বৰ্গীয়াৰী পিতাৰ নাম : চাৰু ঘৰ নং : ৯৬ বয়স : 63 লিঙ্গ : পুৰুষ	CFM1698595 ফটো উপলব্ধ	465 নাম : নিলিমা স্বৰ্গীয়াৰী স্বামীৰ নাম : সঞ্জয় স্বৰ্গীয়াৰী ঘৰ নং : ৯৬ বয়স : 36 লিঙ্গ : মহিলা	CFM1926234 ফটো উপলব্ধ
466 নাম : চিতা বড়ো স্বামীৰ নাম : লন্দ বড়ো ঘৰ নং : 97 ক বয়স : 35 লিঙ্গ : মহিলা	CFM1926303 ফটো উপলব্ধ	467 নাম : নন্দ বড়ো পিতাৰ নাম : নৰেন ঘৰ নং : ৯৭ ক বয়স : 46 লিঙ্গ : পুৰুষ	CFM1698675 ফটো উপলব্ধ	468 নাম : মনালিছা দাস স্বামীৰ নাম : ৰনু মেধী ঘৰ নং : 98 বয়স : 33 লিঙ্গ : মহিলা	CFM1232982 ফটো উপলব্ধ
469 নাম : অঞ্জালী দেউৰী স্বামীৰ নাম : পবন বড়ো ঘৰ নং : 99 বয়স : 36 লিঙ্গ : মহিলা	CFM0134874 ফটো উপলব্ধ	470 নাম : পবন বড়ো পিতাৰ নাম : আচিন বড়ো ঘৰ নং : 99 বয়স : 32 লিঙ্গ : পুৰুষ	CFM1925957 ফটো উপলব্ধ	471 নাম : জতিন শ্বৰগিয়াৰী পিতাৰ নাম : বিপুল শ্বৰগিয়াৰী ঘৰ নং : 100 বয়স : 29 লিঙ্গ : পুৰুষ	CFM0047928 ফটো উপলব্ধ
472 নাম : সুমল স্বৰ্গীয়াৰী পিতাৰ নাম : বিপুল স্বৰ্গীয়াৰী ঘৰ নং : 100 বয়স : 25 লিঙ্গ : পুৰুষ	CFM0474270 ফটো উপলব্ধ	473 নাম : ৰাজকুমাৰ স্বৰ্গীয়াৰী পিতাৰ নাম : বিপুল স্বৰ্গীয়াৰী ঘৰ নং : 101 বয়স : 39 লিঙ্গ : পুৰুষ	CFM1702552 ফটো উপলব্ধ	474 নাম : মনজ স্বৰ্গীয়াৰী স্বামীৰ নাম : ৰাজকুমাৰ স্বৰ্গীয়াৰী ঘৰ নং : 101 বয়স : 34 লিঙ্গ : মহিলা	CFM0539296 ফটো উপলব্ধ
475 নাম : বিজুলী স্বৰ্গীয়াৰী স্বামীৰ নাম : ভবেন ঘৰ নং : ১০২ বয়স : 49 লিঙ্গ : মহিলা	CFM1698722 ফটো উপলব্ধ	476 নাম : ভবেন স্বৰ্গীয়াৰী পিতাৰ নাম : শণীধৰ স্বৰ্গীয়াৰী ঘৰ নং : ১০২ বয়স : 44 লিঙ্গ : পুৰুষ	CFM1698711 ফটো উপলব্ধ	477 নাম : মৃদুল স্বৰ্গীয়াৰী পিতাৰ নাম : ভবেন স্বৰ্গীয়াৰী ঘৰ নং : ১০২ বয়স : 29 লিঙ্গ : পুৰুষ	CFM0003327 ফটো উপলব্ধ
478 নাম : সুমিত্ৰা স্বৰ্গীয়াৰী স্বামীৰ নাম : মৃদুল স্বৰ্গীয়াৰী ঘৰ নং : ১০২ বয়স : 28 লিঙ্গ : মহিলা	CFM0142000 ফটো উপলব্ধ	479 নাম : সনাৰাম স্বৰ্গীয়াৰী পিতাৰ নাম : ভদ্রেশ্বৰ ঘৰ নং : ১০৪ বয়স : 66 লিঙ্গ : পুৰুষ	CFM1698744 ফটো উপলব্ধ	480 নাম : জাৰৌ স্বৰ্গীয়াৰী স্বামীৰ নাম : চানোৰাম স্বৰ্গীয়াৰী ঘৰ নং : ১০৪ বয়স : 59 লিঙ্গ : মহিলা	CFM1698755 ফটো উপলব্ধ



481 নাম : ৰাজ শ্বৰগিয়াৰী পিতাৰ নাম: সুনী ৰাম শ্বৰগিয়াৰী ঘৰ নং : ১০৪ বয়স : 31 লিঙ্গ : পুৰুষ	CFM0004267 ফটো উপলব্ধ	482 নাম : ৰমিমা হাজোৱাৰী স্বামীৰ নাম: ৰাজু শ্বৰগিয়াৰী ঘৰ নং : 104 বয়স : 25 লিঙ্গ : মহিলা	UUI0117978 ফটো উপলব্ধ	483 নাম : ৰঞ্জন শ্বৰগিয়াৰী পিতাৰ নাম: চনেৰাম শ্বৰগিয়াৰী ঘৰ নং : 104 ক বয়স : 36 লিঙ্গ : পুৰুষ	CFM1698799 ফটো উপলব্ধ
484 নাম : হৈনাৰী মুশাহাৰী স্বামীৰ নাম: ৰঞ্জন শ্বৰগিয়াৰী ঘৰ নং : 104 ক বয়স : 28 লিঙ্গ : মহিলা	CFM0521328 ফটো উপলব্ধ	485 নাম : পৰ্দ্দা বড়ো স্বামীৰ নাম: মাধব ঘৰ নং : ১০৫ বয়স : 50 লিঙ্গ : মহিলা	CFM1698788 ফটো উপলব্ধ	486 নাম : মনোৰঞ্জন বড়ো পিতাৰ নাম: মাধব বড়ো ঘৰ নং : 105 বয়স : 25 লিঙ্গ : পুৰুষ	CFM1163260 ফটো উপলব্ধ
487 নাম : খনীন বড়ো পিতাৰ নাম: মাধব বড়ো ঘৰ নং : 105 বয়স : 22 লিঙ্গ : পুৰুষ	CFM7159569 ফটো উপলব্ধ	488 নাম : মিনতি মুছাহাৰী স্বামীৰ নাম: কুঞ্জ মুছাহাৰী ঘৰ নং : 106 বয়স : 47 লিঙ্গ : মহিলা	CFM1695507 ফটো উপলব্ধ	489 নাম : কুঞ্জ মুছাহাৰী পিতাৰ নাম: আলা ঘৰ নং : 106 বয়স : 40 লিঙ্গ : পুৰুষ	CFM1695494 ফটো উপলব্ধ
490 নাম : ফুকন বসুমতাৰী পিতাৰ নাম: চাৰু ঘৰ নং : ১০৭ বয়স : 66 লিঙ্গ : পুৰুষ	CFM1698802 ফটো উপলব্ধ	491 নাম : গংগাৰী বসুমতাৰী স্বামীৰ নাম: ফুকন ঘৰ নং : ১০৭ বয়স : 56 লিঙ্গ : মহিলা	CFM1698813 ফটো উপলব্ধ	492 নাম : ৰাজ শ্বৰগিয়াৰী পিতাৰ নাম: ফুকন শ্বৰগিয়াৰী ঘৰ নং : 107 বয়স : 30 লিঙ্গ : পুৰুষ	CFM0539130 ফটো উপলব্ধ
# 493 নাম : দিপক মদাহি পিতাৰ নাম: ৰমণী মদাহি ঘৰ নং : 201 বয়স : 22 লিঙ্গ : পুৰুষ	CFM1246768 ফটো উপলব্ধ	494 নাম : টিফী বসুমতাৰী স্বামীৰ নাম: হৰ্জৰব বসুমতাৰী ঘৰ নং : ১০৮ বয়স : 53 লিঙ্গ : মহিলা	CFM1698835 ফটো উপলব্ধ	495 নাম : বোহৈতী বসুমতাৰী পিতাৰ নাম: হৰ্জৰব বসুমতাৰী ঘৰ নং : 108 বয়স : 33 লিঙ্গ : পুৰুষ	CFM0539106 ফটো উপলব্ধ
496 নাম : বৈসমৈ বড়ো স্বামীৰ নাম: বোহৈতী বসুমতাৰী ঘৰ নং : 108 বয়স : 28 লিঙ্গ : মহিলা	CFM0539429 ফটো উপলব্ধ	497 নাম : অৰন বসুমতাৰী পিতাৰ নাম: হৰ্জৰব বসুমতাৰী ঘৰ নং : ১০৮ বয়স : 25 লিঙ্গ : পুৰুষ	CFM0309765 ফটো উপলব্ধ	498 নাম : ৰোশিনা বসুমতাৰী মাতৃৰ নাম: তিপী বসুমতাৰী ঘৰ নং : 108 বয়স : 20 লিঙ্গ : মহিলা	UUI0016675 ফটো উপলব্ধ
499 নাম : লহিত চন্দ্ৰ দেউৰী পিতাৰ নাম: ৰাজেন ঘৰ নং : ১০৯ বয়স : 78 লিঙ্গ : পুৰুষ	CFM1698868 ফটো উপলব্ধ	500 নাম : ডালিমী শ্বৰগিয়াৰী স্বামীৰ নাম: লোহিত বড়ো ঘৰ নং : ১০৯ বয়স : 50 লিঙ্গ : মহিলা	CFM1698879 ফটো উপলব্ধ	501 নাম : ফুশ্বা বসুমতাৰী পিতাৰ নাম: লহিত বসুমতাৰী ঘৰ নং : 109 বয়স : 25 লিঙ্গ : পুৰুষ	CFM0309724 ফটো উপলব্ধ
502 নাম : সপ্তৰংগ বসুমতাৰী পিতাৰ নাম: লহিত বসুমতাৰী ঘৰ নং : 109 বয়স : 20 লিঙ্গ : পুৰুষ	UUI0016501 ফটো উপলব্ধ	503 নাম : বৈসাগী বড়ো স্বামীৰ নাম: কবিৰাম ঘৰ নং : ১১০ বয়স : 56 লিঙ্গ : মহিলা	CFM1698891 ফটো উপলব্ধ	504 নাম : দীউতী বড়ো পিতাৰ নাম: কবি বড়ো ঘৰ নং : ১১০ বয়স : 35 লিঙ্গ : পুৰুষ	CFM1926030 ফটো উপলব্ধ
505 নাম : নমিতা বড়ো স্বামীৰ নাম: দীউতী বড়ো ঘৰ নং : ১১০ বয়স : 31 লিঙ্গ : মহিলা	CFM1926223 ফটো উপলব্ধ	506 নাম : প্ৰমিলা শ্বৰগিয়াৰী স্বামীৰ নাম: ৰাবিন ঘৰ নং : ১১১ বয়স : 48 লিঙ্গ : মহিলা	CFM1698926 ফটো উপলব্ধ	507 নাম : খাযভা মদাহী স্বামীৰ নাম: লক্ষেশ্বৰ ঘৰ নং : ১১২ বয়স : 46 লিঙ্গ : মহিলা	CFM1698937 ফটো উপলব্ধ
508 নাম : চন্দন মদাহী পিতাৰ নাম: লক্ষেশ্বৰ ঘৰ নং : ১১২ বয়স : 36 লিঙ্গ : পুৰুষ	CFM1698948 ফটো উপলব্ধ	509 নাম : মহিমা মদাহি স্বামীৰ নাম: চন্দন মদাহি ঘৰ নং : ১১২ বয়স : 36 লিঙ্গ : মহিলা	CFM1926847 ফটো উপলব্ধ	510 নাম : সামল মেধি পিতাৰ নাম: লুকুন মেধি ঘৰ নং : ১১২ বয়স : 35 লিঙ্গ : পুৰুষ	CFM1926132 ফটো উপলব্ধ



511 নাম : চম্পক কুমাৰ মেধি পিতাৰ নাম: লীকেশ্বৰ মেধি ঘৰ নং : 112 বয়স : 33 লিঙ্গ : পুৰুষ	CFM1925899 ফটো উপলব্ধ	512 নাম : মিনতী মদাহী স্বামীৰ নাম: সামল মদাহী ঘৰ নং : 112 বয়স : 28 লিঙ্গ : মহিলা	CFM1271949 ফটো উপলব্ধ	513 নাম : চিন্টু মনি মদাহী পিতাৰ নাম: চন্দন মদাহী ঘৰ নং : 112 বয়স : 20 লিঙ্গ : পুৰুষ	UUI0063214 ফটো উপলব্ধ
514 নাম : নিলিমা বড়ো স্বামীৰ নাম: বিপুল ঘৰ নং : 113 বয়স : 73 লিঙ্গ : মহিলা	CFM1698959 ফটো উপলব্ধ	515 নাম : বিতা শ্বগীয়াৰী স্বামীৰ নাম: কুখো শ্বগীয়াৰী ঘৰ নং : 113 বয়স : 27 লিঙ্গ : মহিলা	CFM0145680 ফটো উপলব্ধ	516 নাম : কুখ শ্বগীয়াৰী পিতাৰ নাম: বিপুল শ্বগীয়াৰী ঘৰ নং : 113 বয়স : 27 লিঙ্গ : পুৰুষ	CFM0135780 ফটো উপলব্ধ
S 517 নাম : সবেৰী মেধি স্বামীৰ নাম: ফুকন ঘৰ নং : 118 বয়স : 45 লিঙ্গ : মহিলা	CFM1698993 ফটো উপলব্ধ	518 নাম : কৈল্যাশ মদাহী পিতাৰ নাম: ফুকন ঘৰ নং : 118 বয়স : 37 লিঙ্গ : পুৰুষ	CFM1699009 ফটো উপলব্ধ	519 নাম : মিনতী মেধি স্বামীৰ নাম: কৈলাশ মেধি ঘৰ নং : 118 বয়স : 34 লিঙ্গ : মহিলা	CFM0324277 ফটো উপলব্ধ
520 নাম : ৰঞ্জিত মেধি পিতাৰ নাম: ৰজনী মেধি ঘৰ নং : 115 বয়স : 46 লিঙ্গ : পুৰুষ	CFM1150358 ফটো উপলব্ধ	521 নাম : মামনি মেধি স্বামীৰ নাম: ৰঞ্জিত মেধি ঘৰ নং : 115 বয়স : 39 লিঙ্গ : মহিলা	CFM1699032 ফটো উপলব্ধ	522 নাম : চিনায় মেধি পিতাৰ নাম: ৰঞ্জিত মেধি ঘৰ নং : 115 বয়স : 21 লিঙ্গ : পুৰুষ	UUI0016196 ফটো উপলব্ধ
R 523 নাম : সঞ্জিতা ৰামছিয়াৰী স্বামীৰ নাম: তৰিণী ৰামছিয়াৰী ঘৰ নং : 116 বয়স : 60 লিঙ্গ : মহিলা	UUI0080788 ফটো উপলব্ধ	524 নাম : মিনতি মেধি স্বামীৰ নাম: ভগবান মেধি ঘৰ নং : 116 বয়স : 45 লিঙ্গ : মহিলা	CFM1926325 ফটো উপলব্ধ	525 নাম : ভগবান মেধি পিতাৰ নাম: লংকেশ্বৰ ঘৰ নং : 116 বয়স : 43 লিঙ্গ : পুৰুষ	CFM1699065 ফটো উপলব্ধ
526 নাম : ধনেশ্বৰ বড়ো পিতাৰ নাম: ভবেন ঘৰ নং : 119 বয়স : 53 লিঙ্গ : পুৰুষ	CFM1699076 ফটো উপলব্ধ	527 নাম : নলিনী বড়ো স্বামীৰ নাম: ধনেশ্বৰ বড়ো ঘৰ নং : 119 বয়স : 46 লিঙ্গ : মহিলা	CFM1699087 ফটো উপলব্ধ	528 নাম : নবজিত বড়ো পিতাৰ নাম: ধনেশ্বৰ বড়ো ঘৰ নং : 119 বয়স : 27 লিঙ্গ : পুৰুষ	CFM0310318 ফটো উপলব্ধ
529 নাম : সুনিতা বড়ো স্বামীৰ নাম: প্ৰাঞ্জিত বড়ো ঘৰ নং : 117 বয়স : 22 লিঙ্গ : মহিলা	CFM1285824 ফটো উপলব্ধ	530 নাম : কাঞ্চন মেধি স্বামীৰ নাম: কপিন্দ্ৰ ঘৰ নং : 117 বয়স : 58 লিঙ্গ : মহিলা	CFM1699098 ফটো উপলব্ধ	531 নাম : বকুল মেধি পিতাৰ নাম: কপিন্দ্ৰ ঘৰ নং : 117 বয়স : 44 লিঙ্গ : পুৰুষ	CFM1699101 ফটো উপলব্ধ
532 নাম : প্ৰদীপ মেধি পিতাৰ নাম: কপিন্দ্ৰ ঘৰ নং : 118 বয়স : 39 লিঙ্গ : পুৰুষ	CFM1699112 ফটো উপলব্ধ	# 533 নাম : গোপন মেধি পিতাৰ নাম: কপিন্দ্ৰ ঘৰ নং : 214 বয়স : 36 লিঙ্গ : পুৰুষ	CFM1699134 ফটো উপলব্ধ	# 534 নাম : বিলিকা মেধি স্বামীৰ নাম: গপন মেধি ঘৰ নং : 214 বয়স : 35 লিঙ্গ : মহিলা	CFM0365593 ফটো উপলব্ধ
535 নাম : বীনন্দা ৰামছিয়াৰী পিতাৰ নাম: ৰবি ঘৰ নং : 119 বয়স : 46 লিঙ্গ : পুৰুষ	CFM1695643 ফটো উপলব্ধ	536 নাম : বিনিতা ৰামছিয়াৰী স্বামীৰ নাম: বিনন্দ ৰামছিয়াৰী ঘৰ নং : 119 বয়স : 41 লিঙ্গ : মহিলা	CFM1695654 ফটো উপলব্ধ	537 নাম : ৰবিন মেধী পিতাৰ নাম: বংশী মেধী ঘৰ নং : 120 বয়স : 44 লিঙ্গ : পুৰুষ	CFM0152199 ফটো উপলব্ধ
538 নাম : পদমী মদাহী স্বামীৰ নাম: জগদিশ মদাহী ঘৰ নং : 120 বয়স : 44 লিঙ্গ : মহিলা	CFM1699156 ফটো উপলব্ধ	539 নাম : দমোয়াস্তী মেধী স্বামীৰ নাম: ৰবিন মেধী ঘৰ নং : 120 বয়স : 43 লিঙ্গ : মহিলা	CFM0134700 ফটো উপলব্ধ	540 নাম : ৰাজিৱ মেদহী পিতাৰ নাম: ৰবিন মেদহী ঘৰ নং : 120 বয়স : 22 লিঙ্গ : পুৰুষ	CFM1322494 ফটো উপলব্ধ



541 নাম : বীতা স্বৰ্গীয়াৰী স্বামীৰ নাম: বিমল স্বৰ্গীয়াৰী ঘৰ নং : 121 বয়স : 46 লিঙ্গ : মহিলা	CFM1695927 ফটো উপলব্ধ	542 নাম : বিজৌংছাৰ কছাৰী পিতাৰ নাম: বাপ্তি ঘৰ নং : 122 বয়স : 43 লিঙ্গ : পুৰুষ	CFM1699714 ফটো উপলব্ধ	543 নাম : কাজলী কছাৰী স্বামীৰ নাম: বিংজিংছাৰ কছাৰী ঘৰ নং : 122 বয়স : 36 লিঙ্গ : মহিলা	CFM1699769 ফটো উপলব্ধ
544 নাম : বিমলা বড়ো স্বামীৰ নাম: ধীৰেন ঘৰ নং : 123 বয়স : 50 লিঙ্গ : মহিলা	CFM1699190 ফটো উপলব্ধ	545 নাম : মিজিং বড়ো পিতাৰ নাম: ধীৰেন বড়ো ঘৰ নং : 123 বয়স : 24 লিঙ্গ : পুৰুষ	CFM0309658 ফটো উপলব্ধ	546 নাম : ভদ্রেস্বৰ বড়ো পিতাৰ নাম: ভবেন ঘৰ নং : 128 বয়স : 50 লিঙ্গ : পুৰুষ	CFM1699225 ফটো উপলব্ধ
547 নাম : সুমথি বড়ো স্বামীৰ নাম: ভদ্রেস্বৰ বড়ো ঘৰ নং : 128 বয়স : 49 লিঙ্গ : মহিলা	CFM1699236 ফটো উপলব্ধ	548 নাম : সুৰেচ বড়ো পিতাৰ নাম: ভাদনেশ্বৰ বড়ো ঘৰ নং : 128 বয়স : 29 লিঙ্গ : পুৰুষ	CFM0017236 ফটো উপলব্ধ	549 নাম : দশৰথ মদাহি পিতাৰ নাম: ভূপেন মদাহি ঘৰ নং : 124 বয়স : 29 লিঙ্গ : পুৰুষ	CFM0426213 ফটো উপলব্ধ
550 নাম : হৰেশ্বৰ মদাহী পিতাৰ নাম: ভূপেন মদাহী ঘৰ নং : 128 বয়স : 28 লিঙ্গ : পুৰুষ	CFM0369819 ফটো উপলব্ধ	551 নাম : স্মশ্বৰ বোরো পিতাৰ নাম: ভদ্রেস্বৰ বোরো ঘৰ নং : 128 বয়স : 27 লিঙ্গ : পুৰুষ	CFM0310730 ফটো উপলব্ধ	552 নাম : কহিমা বড়ো স্বামীৰ নাম: সুৰেস বড়ো ঘৰ নং : 124 বয়স : 26 লিঙ্গ : মহিলা	UUI0017160 ফটো উপলব্ধ
553 নাম : সুসীতা বাভা স্বামীৰ নাম: দশৰথ মদাহি ঘৰ নং : 124 বয়স : 26 লিঙ্গ : মহিলা	UUI0141390 ফটো উপলব্ধ	554 নাম : নৰমী বড়ো স্বামীৰ নাম: সোমখোৰ বড়ো ঘৰ নং : 124 বয়স : 23 লিঙ্গ : মহিলা	UUI0112201 ফটো উপলব্ধ	555 নাম : মিজিং নোৰো পিতাৰ নাম: ভদ্রেস্বৰ বড়ো ঘৰ নং : 124 বয়স : 21 লিঙ্গ : পুৰুষ	CFM7151913 ফটো উপলব্ধ
556 নাম : প্ৰমিলা মদাহী স্বামীৰ নাম: ভূপেন মদাহী ঘৰ নং : 128ক বয়স : 48 লিঙ্গ : মহিলা	CFM1699269 ফটো উপলব্ধ	557 নাম : ভূপেন মদাহী পিতাৰ নাম: গনেচ মদাহী ঘৰ নং : 128ক বয়স : 44 লিঙ্গ : পুৰুষ	CFM1699258 ফটো উপলব্ধ	558 নাম : যোগেন্দ্ৰা বড়ো পিতাৰ নাম: বাৰো ঘৰ নং : 125 বয়স : 63 লিঙ্গ : পুৰুষ	CFM1699270 ফটো উপলব্ধ
559 নাম : চম্পা বড়ো স্বামীৰ নাম: যোগেন্দ্ৰ ঘৰ নং : 125 বয়স : 53 লিঙ্গ : মহিলা	CFM1699281 ফটো উপলব্ধ	560 নাম : সুকেশ্বৰ বড়ো পিতাৰ নাম: যোগেন্দ্ৰ ঘৰ নং : 125 বয়স : 39 লিঙ্গ : পুৰুষ	CFM1699305 ফটো উপলব্ধ	561 নাম : দীপ্তি বড়ো স্বামীৰ নাম: সুকেশ্বৰ বড়ো ঘৰ নং : 125 বয়স : 37 লিঙ্গ : মহিলা	CFM1699316 ফটো উপলব্ধ
562 নাম : অন্জ বড়ো মদাহী স্বামীৰ নাম: হৰেশ্বৰ মদাহী ঘৰ নং : 125 বয়স : 23 লিঙ্গ : মহিলা	CFM0424564 ফটো উপলব্ধ	563 নাম : সুকেশ্বৰী বড়ো স্বামীৰ নাম: চক্ৰধৰ ঘৰ নং : 126 বয়স : 52 লিঙ্গ : মহিলা	CFM1699338 ফটো উপলব্ধ	S 564 নাম : মিতুল বড়ো পিতাৰ নাম: চক্ৰধৰ ঘৰ নং : 126 বয়স : 42 লিঙ্গ : পুৰুষ	CFM1699349 ফটো উপলব্ধ
565 নাম : বিস্তী ৰাম বড়ো পিতাৰ নাম: চক্ৰধৰ ঘৰ নং : 126 বয়স : 37 লিঙ্গ : পুৰুষ	CFM1699350 ফটো উপলব্ধ	566 নাম : মাইনা বড়ো স্বামীৰ নাম: বাপ্তি বড়ো ঘৰ নং : 126 বয়স : 35 লিঙ্গ : মহিলা	CFM1926347 ফটো উপলব্ধ	567 নাম : দেবেন বড়ো পিতাৰ নাম: বিৰো বড়ো ঘৰ নং : 129 বয়স : 52 লিঙ্গ : পুৰুষ	CFM1925980 ফটো উপলব্ধ
568 নাম : সোনাইশ্ৰী বড়ো স্বামীৰ নাম: দেবেন ঘৰ নং : 129 বয়স : 46 লিঙ্গ : মহিলা	CFM1699372 ফটো উপলব্ধ	569 নাম : জৌতিশ বড়ো মাতৃৰ নাম: দেবেন বড়ো ঘৰ নং : 129 বয়স : 34 লিঙ্গ : পুৰুষ	CFM1925924 ফটো উপলব্ধ	570 নাম : মৌচুমী বড়ো পিতাৰ নাম: দেবেন বড়ো ঘৰ নং : 127 বয়স : 27 লিঙ্গ : মহিলা	CFM0294090 ফটো উপলব্ধ



571 নাম : সৰলা মেধি স্বামীৰ নাম: নন্দেশ্বৰ ঘৰ নং : ১২৮ বয়স : 58 লিঙ্গ : মহিলা	CFM1699394 ফটো উপলব্ধ	# 572 নাম : নাৰায়ন মেধি পিতাৰ নাম: নন্দেশ্বৰ ঘৰ নং : 205 বয়স : 46 লিঙ্গ : পুৰুষ	CFM1699407 ফটো উপলব্ধ	# 573 নাম : সঞ্জয় কুমাৰ মেধি পিতাৰ নাম: নন্দেশ্বৰ মেধি ঘৰ নং : 206 বয়স : 46 লিঙ্গ : পুৰুষ	CFM1112929 ফটো উপলব্ধ
574 নাম : তপন মেধি পিতাৰ নাম: নন্দেশ্বৰ মেধি ঘৰ নং : 128 বয়স : 41 লিঙ্গ : পুৰুষ	CFM1112903 ফটো উপলব্ধ	# 575 নাম : ভনিতা মেধি স্বামীৰ নাম: নাৰায়ন মেধি ঘৰ নং : 205 বয়স : 36 লিঙ্গ : মহিলা	CFM1926552 ফটো উপলব্ধ	# 576 নাম : নিলাক্ষী মেধি স্বামীৰ নাম: সঞ্জয় মেধি ঘৰ নং : 206 বয়স : 32 লিঙ্গ : মহিলা	CFM1926563 ফটো উপলব্ধ
577 নাম : বমণী মেধি পিতাৰ নাম: নগেশ্বৰ মেধি ঘৰ নং : ১২৯ বয়স : 46 লিঙ্গ : পুৰুষ	CFM1699463 ফটো উপলব্ধ	# 578 নাম : বনুমী ৰাভা স্বামীৰ নাম: নিৰন মেধি ঘৰ নং : 215 বয়স : 41 লিঙ্গ : মহিলা	UUI0146258 ফটো উপলব্ধ	# 579 নাম : নিৰন মেধি পিতাৰ নাম: নাগেশ ঘৰ নং : 215 বয়স : 40 লিঙ্গ : পুৰুষ	CFM1699496 ফটো উপলব্ধ
580 নাম : ববিতা মেধি স্বামীৰ নাম: বৰনিকান্ত মেধি ঘৰ নং : ১২৯ বয়স : 39 লিঙ্গ : মহিলা	CFM1926541 ফটো উপলব্ধ	581 নাম : জুন মেধি স্বামীৰ নাম: ধনেশ্বৰ মেধি ঘৰ নং : ১৩০ বয়স : 42 লিঙ্গ : মহিলা	CFM1926585 ফটো উপলব্ধ	582 নাম : বিমল মেধি পিতাৰ নাম: উপেন ঘৰ নং : 130খ বয়স : 58 লিঙ্গ : পুৰুষ	CFM1699554 ফটো উপলব্ধ
583 নাম : পদমী মেধি স্বামীৰ নাম: বিমল ঘৰ নং : 130খ বয়স : 57 লিঙ্গ : মহিলা	CFM1699565 ফটো উপলব্ধ	# 584 নাম : হিৰোজিৎ মেধি পিতাৰ নাম: বিমল মেধি ঘৰ নং : 207 বয়স : 35 লিঙ্গ : পুৰুষ	CFM1926063 ফটো উপলব্ধ	# 585 নাম : নিসানী নাৰ্জাৰী স্বামীৰ নাম: হিৰোজীত মেধি ঘৰ নং : 207 বয়স : 23 লিঙ্গ : মহিলা	CFM1150838 ফটো উপলব্ধ
586 নাম : ভাগ্যমল মেধি পিতাৰ নাম: উপেন ঘৰ নং : ১৩০ক বয়স : 60 লিঙ্গ : পুৰুষ	CFM1699521 ফটো উপলব্ধ	# 587 নাম : ধনেশ্বৰ মদাহি পিতাৰ নাম: উপেন ঘৰ নং : 130 বয়স : 50 লিঙ্গ : পুৰুষ	CFM1699543 ফটো উপলব্ধ	588 নাম : হৰেশ্বৰী মেধি স্বামীৰ নাম: ভাৰত ঘৰ নং : ১৩১ বয়স : 71 লিঙ্গ : মহিলা	CFM1699576 ফটো উপলব্ধ
589 নাম : অনন্ত মেধি পিতাৰ নাম: ভাৰত ঘৰ নং : ১৩১ বয়স : 48 লিঙ্গ : পুৰুষ	CFM1699598 ফটো উপলব্ধ	# 590 নাম : দিগন্ত মেধি পিতাৰ নাম: ভাৰত ঘৰ নং : 204 বয়স : 41 লিঙ্গ : পুৰুষ	CFM1699623 ফটো উপলব্ধ	# 591 নাম : নিৰ মেধি স্বামীৰ নাম: দিগন্ত মেধি ঘৰ নং : 204 বয়স : 39 লিঙ্গ : মহিলা	CFM1926427 ফটো উপলব্ধ
592 নাম : নিসা মেধি পিতাৰ নাম: অনন্ত মেধি ঘৰ নং : 131 বয়স : 25 লিঙ্গ : মহিলা	CFM0539247 ফটো উপলব্ধ	593 নাম : কমলেশ্বৰী মেধি স্বামীৰ নাম: শেলেন মেধি ঘৰ নং : ১৩২ বয়স : 50 লিঙ্গ : মহিলা	CFM1699645 ফটো উপলব্ধ	594 নাম : গবিন্দা মেধী পিতাৰ নাম: শাইলেন মেধী ঘৰ নং : ১৩২ বয়স : 31 লিঙ্গ : পুৰুষ	CFM0137281 ফটো উপলব্ধ
# 595 নাম : বন্ট মেধী পিতাৰ নাম: চুয়লেন মেধী ঘৰ নং : 98 বয়স : 31 লিঙ্গ : পুৰুষ	CFM0137414 ফটো উপলব্ধ	596 নাম : বিমল চন্দ্ৰ মেধি পিতাৰ নাম: শনিৰাম ঘৰ নং : ১৩৩ বয়স : 55 লিঙ্গ : পুৰুষ	CFM1699678 ফটো উপলব্ধ	597 নাম : দয়াবতী মেধি পিতাৰ নাম: শনিৰাম ঘৰ নং : ১৩৩ বয়স : 48 লিঙ্গ : মহিলা	CFM1699689 ফটো উপলব্ধ
598 নাম : ববিতা মেধি স্বামীৰ নাম: বিমল চ মেধি ঘৰ নং : 133 বয়স : 44 লিঙ্গ : মহিলা	CFM0295998 ফটো উপলব্ধ	599 নাম : ডালিমী কুছাৰী স্বামীৰ নাম: বিষ্ণু ঘৰ নং : ১৩৪ বয়স : 66 লিঙ্গ : মহিলা	CFM1699690 ফটো উপলব্ধ	600 নাম : হিতেশ কুছাৰী পিতাৰ নাম: বিষ্ণু কুছাৰী ঘৰ নং : 134 বয়স : 43 লিঙ্গ : পুৰুষ	CFM1699736 ফটো উপলব্ধ



601 নাম : গোলাপ কছাৰী পিতাৰ নাম: বিষ্টি ঘৰ নং : ১৩৪ বয়স : 37 লিঙ্গ : পুৰুষ	CFM1699747 ফটো উপলব্ধ	602 নাম : তুলসী বসুমতাৰী কছাৰী স্বামীৰ নাম: গোলাপ কছাৰী ঘৰ নং : ১৩৪ বয়স : 34 লিঙ্গ : মহিলা	CFM1926358 ফটো উপলব্ধ	603 নাম : বিজুলি বড়ো স্বামীৰ নাম: হিটেশ কছাৰী ঘৰ নং : 134 বয়স : 31 লিঙ্গ : মহিলা	CFM1322460 ফটো উপলব্ধ
# 604 নাম : নীলোমোনী মেধি পিতাৰ নাম: ভাগ্যামল মেধি ঘৰ নং : 130ক বয়স : 24 লিঙ্গ : পুৰুষ	CFM0460907 ফটো উপলব্ধ	605 নাম : ৰবি ৰাম বৰো পিতাৰ নাম: যোগেশ্বৰ ঘৰ নং : ১৩৫ বয়স : 56 লিঙ্গ : পুৰুষ	CFM1699781 ফটো উপলব্ধ	606 নাম : অনাথি বৰো স্বামীৰ নাম: ৰবি ৰাম বৰো ঘৰ নং : ১৩৫ বয়স : 50 লিঙ্গ : মহিলা	CFM1699792 ফটো উপলব্ধ
607 নাম : বনুমনি বড়ো পিতাৰ নাম: ৰবিৰাম বড়ো ঘৰ নং : ১৩৫ বয়স : 31 লিঙ্গ : মহিলা	CFM0022897 ফটো উপলব্ধ	608 নাম : ৰিমা বড়ো পিতাৰ নাম: ৰবি ৰাম বড়ো ঘৰ নং : ১৩৫ বয়স : 28 লিঙ্গ : মহিলা	CFM0023069 ফটো উপলব্ধ	609 নাম : সীমা বড়ো পিতাৰ নাম: ৰবিৰাম বড়ো ঘৰ নং : 135 বয়স : 26 লিঙ্গ : মহিলা	UUI0013235 ফটো উপলব্ধ
610 নাম : অলিতা বড়ো পিতাৰ নাম: ৰবি ৰাম বড়ো ঘৰ নং : 135 বয়স : 22 লিঙ্গ : পুৰুষ	CFM1294412 ফটো উপলব্ধ	611 নাম : ৰত্নেশ্বৰ মেধি পিতাৰ নাম: হৰে ঘৰ নং : ১৩৬ বয়স : 68 লিঙ্গ : পুৰুষ	CFM1699816 ফটো উপলব্ধ	S 612 নাম : কমলা মেধি স্বামীৰ নাম: ৰত্নে মেধি ঘৰ নং : ১৩৬ বয়স : 60 লিঙ্গ : মহিলা	CFM1699827 ফটো উপলব্ধ
613 নাম : হৰকান্ত মেধি পিতাৰ নাম: ৰত্নেশ্বৰ মেধী ঘৰ নং : ১৩৬ বয়স : 36 লিঙ্গ : পুৰুষ	CFM1699849 ফটো উপলব্ধ	614 নাম : ভনিতা মদাহি স্বামীৰ নাম: ঘনশ্যাম মেধি ঘৰ নং : 136ক বয়স : 37 লিঙ্গ : মহিলা	CFM1926609 ফটো উপলব্ধ	615 নাম : ঘনশ্যাম মেধি পিতাৰ নাম: ৰত্নে মেধি ঘৰ নং : 136ক বয়স : 37 লিঙ্গ : পুৰুষ	CFM1699838 ফটো উপলব্ধ
# 616 নাম : পটেশ্বৰী মদাহি স্বামীৰ নাম: ৰমনি মদাহি ঘৰ নং : 201 বয়স : 59 লিঙ্গ : মহিলা	CFM1699883 ফটো উপলব্ধ	617 নাম : দেউলী মেধি স্বামীৰ নাম: ৰমনি ঘৰ নং : ১৩৭ বয়স : 46 লিঙ্গ : মহিলা	CFM1699861 ফটো উপলব্ধ	618 নাম : নিলিমা ৰাভা স্বামীৰ নাম: জ্যোতিশ মেদহী ঘৰ নং : 137 বয়স : 32 লিঙ্গ : মহিলা	CFM0469114 ফটো উপলব্ধ
619 নাম : জ্যোতিষ মদাহি পিতাৰ নাম: ৰমনি মদাহি ঘৰ নং : ১৩৭ বয়স : 31 লিঙ্গ : পুৰুষ	CFM1926096 ফটো উপলব্ধ	# 620 নাম : বুদ্ধডেব মদাহি পিতাৰ নাম: ৰমনি মদাহি ঘৰ নং : 201 বয়স : 28 লিঙ্গ : পুৰুষ	CFM0160135 ফটো উপলব্ধ	621 নাম : কনক মদাহি পিতাৰ নাম: দিপৰ মদাহি ঘৰ নং : ১৩৮ বয়স : 63 লিঙ্গ : পুৰুষ	CFM1699894 ফটো উপলব্ধ
622 নাম : ৰামেশ্বৰী মদাহি স্বামীৰ নাম: কনক মদাহি ঘৰ নং : ১৩৮ বয়স : 52 লিঙ্গ : মহিলা	CFM1699907 ফটো উপলব্ধ	623 নাম : শংকৰ মদাহি পিতাৰ নাম: কনক মদাহি ঘৰ নং : ১৩৮ বয়স : 31 লিঙ্গ : পুৰুষ	CFM1702745 ফটো উপলব্ধ	624 নাম : অকন মদাহি পিতাৰ নাম: কানুৰাম ঘৰ নং : ১৩৯ বয়স : 50 লিঙ্গ : পুৰুষ	CFM1699941 ফটো উপলব্ধ
625 নাম : পূৰ্ণিমা মদাহি স্বামীৰ নাম: অকন ঘৰ নং : ১৩৯ বয়স : 47 লিঙ্গ : মহিলা	CFM1699952 ফটো উপলব্ধ	626 নাম : জিতেন মদাহী পিতাৰ নাম: অকন মদাহী ঘৰ নং : ১৩৯ বয়স : 31 লিঙ্গ : পুৰুষ	CFM1703033 ফটো উপলব্ধ	627 নাম : ৰীনা মদাহি স্বামীৰ নাম: ৰবি মেধি ঘৰ নং : ১৪০ বয়স : 42 লিঙ্গ : মহিলা	CFM1699996 ফটো উপলব্ধ
628 নাম : ছবি মেধি পিতাৰ নাম: কানুৰাম ঘৰ নং : ১৪০ বয়স : 40 লিঙ্গ : পুৰুষ	CFM1700001 ফটো উপলব্ধ	629 নাম : হৰিশ চন্দ্ৰ মেধি পিতাৰ নাম: কানুৰাম ঘৰ নং : ১৪০ বয়স : 34 লিঙ্গ : পুৰুষ	CFM1700012 ফটো উপলব্ধ	630 নাম : দিপাঙ্কৰ মদাহী পিতাৰ নাম: ৰবি মদাহী ঘৰ নং : ১৪০ বয়স : 24 লিঙ্গ : পুৰুষ	CFM0412379 ফটো উপলব্ধ



631 নাম : চুমিত্ৰা বড়ো পিতাৰ নাম: গৰ্জেন বড়ো ঘৰ নং : 142 বয়স : 25 লিঙ্গ : মহিলা	CFM1193473 ফটো উপলব্ধ	632 নাম : দেইসা বড়ো পিতাৰ নাম: গৰ্জেন বড়ো ঘৰ নং : 142 বয়স : 22 লিঙ্গ : পুৰুষ	UUJ0128447 ফটো উপলব্ধ	633 নাম : চামেলী বড়ো পিতাৰ নাম: নবীন বড়ো ঘৰ নং : 182ক বয়স : 54 লিঙ্গ : মহিলা	CFM1700056 ফটো উপলব্ধ
634 নাম : গৰ্জেন বড়ো পিতাৰ নাম: নবীন ঘৰ নং : 182ক বয়স : 53 লিঙ্গ : পুৰুষ	CFM1700034 ফটো উপলব্ধ	635 নাম : পূৰ্ণিমা বড়ো স্বামীৰ নাম: গৰ্জেন বড়ো ঘৰ নং : 182ক বয়স : 46 লিঙ্গ : মহিলা	CFM1700045 ফটো উপলব্ধ	636 নাম : মৌচুমী বড়ো পিতাৰ নাম: নবীন বড়ো ঘৰ নং : 182ক বয়স : 43 লিঙ্গ : মহিলা	CFM1700067 ফটো উপলব্ধ
637 নাম : সহ্যৰী বড়ো স্বামীৰ নাম: মদন ঘৰ নং : 183 বয়স : 58 লিঙ্গ : মহিলা	CFM1700089 ফটো উপলব্ধ	# 638 নাম : মাধব চন্দ্ৰ বড়ো পিতাৰ নাম: মদন ঘৰ নং : 183 বয়স : 50 লিঙ্গ : পুৰুষ	CFM1700090 ফটো উপলব্ধ	639 নাম : পূৰ্ণিমা বড়ো স্বামীৰ নাম: মাধব চন্দ্ৰ বড়ো ঘৰ নং : 183 বয়স : 43 লিঙ্গ : মহিলা	CFM1700103 ফটো উপলব্ধ
640 নাম : ঋতুপূৰ্ণ বসুমতাৰী পিতাৰ নাম: জিতেন বসুমতাৰী ঘৰ নং : 183 বয়স : 30 লিঙ্গ : পুৰুষ	CFM1702881 ফটো উপলব্ধ	641 নাম : ফ লক্ষী বসুমতাৰী স্বামীৰ নাম: ঋতুপূৰ্ণ বসুমতাৰী ঘৰ নং : 143 বয়স : 28 লিঙ্গ : মহিলা	CFM7151947 ফটো উপলব্ধ	642 নাম : সীতা বড়ো নিৰ্মল বড়ো স্বামীৰ নাম: নিৰ্মল বড়ো ঘৰ নং : 183ক বয়স : 27 লিঙ্গ : মহিলা	CFM0136291 ফটো উপলব্ধ
643 নাম : ধনজিতা বানী বড়ো পিতাৰ নাম: মাধব চ বড়ো ঘৰ নং : 143 বয়স : 23 লিঙ্গ : মহিলা	CFM7154875 ফটো উপলব্ধ	644 নাম : নমিতা বড়ো পিতাৰ নাম: মাধব বড়ো ঘৰ নং : 143 বয়স : 19 লিঙ্গ : মহিলা	UUJ0153304 ফটো উপলব্ধ	645 নাম : হৰিশ মদাহি পিতাৰ নাম: সুৰেন মেধি ঘৰ নং : 188 বয়স : 33 লিঙ্গ : পুৰুষ	CFM1926007 ফটো উপলব্ধ
646 নাম : দলমনি মেধি মাতৃৰ নাম: সুৰেন মেধি ঘৰ নং : 188 বয়স : 30 লিঙ্গ : মহিলা	CFM1926518 ফটো উপলব্ধ	647 নাম : প্ৰঞ্জীত মদাহী পিতাৰ নাম: বিমল মদাহী ঘৰ নং : 188 বয়স : 27 লিঙ্গ : পুৰুষ	CFM0158253 ফটো উপলব্ধ	648 নাম : সংগীতা মদাহী স্বামীৰ নাম: হৰিশ মদাহী ঘৰ নং : 144বী বয়স : 26 লিঙ্গ : মহিলা	CFM0258574 ফটো উপলব্ধ
649 নাম : জনমনী বড়ো স্বামীৰ নাম: প্ৰঞ্জীত মেদাহী ঘৰ নং : 144 ক বয়স : 28 লিঙ্গ : মহিলা	CFM1322742 ফটো উপলব্ধ	650 নাম : সুৰেন মেধি পিতাৰ নাম: পিপৰ ঘৰ নং : 188খ বয়স : 48 লিঙ্গ : পুৰুষ	CFM1700181 ফটো উপলব্ধ	651 নাম : বৃৰেন মদাহি পিতাৰ নাম: পিপৰ ঘৰ নং : 188ক বয়স : 46 লিঙ্গ : পুৰুষ	CFM1700158 ফটো উপলব্ধ
652 নাম : পাৰুল মেধি স্বামীৰ নাম: সুৰেন মেধি ঘৰ নং : 188খ বয়স : 43 লিঙ্গ : মহিলা	CFM1700192 ফটো উপলব্ধ	# 653 নাম : কানচন মদাহি স্বামীৰ নাম: বৃৰেন মদাহি ঘৰ নং : 188ক বয়স : 40 লিঙ্গ : মহিলা	CFM1700170 ফটো উপলব্ধ	654 নাম : কামেশ্বৰ বড়ো পিতাৰ নাম: দন্দা ঘৰ নং : 185 বয়স : 59 লিঙ্গ : পুৰুষ	CFM1700205 ফটো উপলব্ধ
655 নাম : গীতিমা বড়ো স্বামীৰ নাম: কামেশ্বৰ ঘৰ নং : 185 বয়স : 53 লিঙ্গ : মহিলা	CFM1700216 ফটো উপলব্ধ	656 নাম : গোপাল বৰো পিতাৰ নাম: কামেশ্বৰ বড়ো ঘৰ নং : 185 বয়স : 32 লিঙ্গ : পুৰুষ	CFM1702938 ফটো উপলব্ধ	657 নাম : কনজনা বসুমতাৰী স্বামীৰ নাম: গোপাল বড়ো ঘৰ নং : 185 বয়স : 30 লিঙ্গ : মহিলা	CFM0311449 ফটো উপলব্ধ
658 নাম : দানচীৰাং বড়ো পিতাৰ নাম: কামেশ্বৰ বড়ো ঘৰ নং : 185 বয়স : 27 লিঙ্গ : পুৰুষ	CFM0160044 ফটো উপলব্ধ	659 নাম : থানেশ্বৰ বড়ো পিতাৰ নাম: দন্দা ঘৰ নং : 186 বয়স : 55 লিঙ্গ : পুৰুষ	CFM1700227 ফটো উপলব্ধ	660 নাম : নানী বড়ো স্বামীৰ নাম: থানেশ্বৰ বড়ো ঘৰ নং : 186 বয়স : 48 লিঙ্গ : মহিলা	CFM1700238 ফটো উপলব্ধ



661 নাম : অৰুপ বড়ো পিতাৰ নাম: ডালিমী বড়ো ঘৰ নং : 186 বয়স : 34 লিঙ্গ : পুৰুষ	CFM1703044 ফটো উপলব্ধ	662 নাম : সুবাস বড়ো পিতাৰ নাম: থানেশ্বৰ বড়ো ঘৰ নং : 186 বয়স : 27 লিঙ্গ : পুৰুষ	CFM0158303 ফটো উপলব্ধ	663 নাম : ৰাজেন্দ্ৰ প্ৰচাদ বড়ো পিতাৰ নাম: নাৰায়ণ চন্দ্ৰ বড়ো ঘৰ নং : 186খ বয়স : 27 লিঙ্গ : পুৰুষ	CFM0135624 ফটো উপলব্ধ
664 নাম : মণিকা শ্ৰুগীয়াৰী স্বামীৰ নাম: সুবাস বড়ো ঘৰ নং : 146 বয়স : 25 লিঙ্গ : মহিলা	CFM1312487 ফটো উপলব্ধ	665 নাম : মাইনাও বড়ো স্বামীৰ নাম: অৰুপ বড়ো ঘৰ নং : 186 বয়স : 24 লিঙ্গ : মহিলা	CFM1252543 ফটো উপলব্ধ	666 নাম : খৌৰৌমদাওঁ বড়ো পিতাৰ নাম: থানেশ্বৰ বড়ো ঘৰ নং : 146 বয়স : 22 লিঙ্গ : পুৰুষ	CFM1259555 ফটো উপলব্ধ
667 নাম : ইলা বসুমতাৰী স্বামীৰ নাম: তপন বড়ো ঘৰ নং : 146ক বয়স : 32 লিঙ্গ : মহিলা	CFM0369322 ফটো উপলব্ধ	668 নাম : মীনা বড়ো স্বামীৰ নাম: নাৰায়ণ চন্দ্ৰ বড়ো ঘৰ নং : 146খ বয়স : 46 লিঙ্গ : মহিলা	CFM1702858 ফটো উপলব্ধ	669 নাম : গোবিন বড়ো পিতাৰ নাম: বৃদাং ঘৰ নং : 186ক বয়স : 60 লিঙ্গ : পুৰুষ	CFM1700249 ফটো উপলব্ধ
670 নাম : ডালিমী বড়ো স্বামীৰ নাম: নগেন বড়ো ঘৰ নং : 186গ বয়স : 55 লিঙ্গ : মহিলা	CFM1700329 ফটো উপলব্ধ	671 নাম : তপন বড়ো পিতাৰ নাম: গোবিন বড়ো ঘৰ নং : 186ক বয়স : 42 লিঙ্গ : পুৰুষ	CFM1700261 ফটো উপলব্ধ	672 নাম : যতিন বড়ো পিতাৰ নাম: গোবিন বড়ো ঘৰ নং : 186ক বয়স : 36 লিঙ্গ : পুৰুষ	CFM1700294 ফটো উপলব্ধ
673 নাম : লিলা বসুমতাৰী স্বামীৰ নাম: ধৰনী ঘৰ নং : 18৮ বয়স : 69 লিঙ্গ : মহিলা	CFM1700396 ফটো উপলব্ধ	674 নাম : ধৰণি বসুমতাৰী পিতাৰ নাম: লক্ষী ঘৰ নং : 18৮ বয়স : 59 লিঙ্গ : পুৰুষ	CFM1700385 ফটো উপলব্ধ	675 নাম : লীনা বৰো পিতাৰ নাম: লক্ষী ঘৰ নং : 148 বয়স : 42 লিঙ্গ : মহিলা	CFM1700409 ফটো উপলব্ধ
676 নাম : ধনবীৰ বসুমতাৰী পিতাৰ নাম: ধৰনী ঘৰ নং : 18৮ বয়স : 36 লিঙ্গ : পুৰুষ	CFM1700410 ফটো উপলব্ধ	# 677 নাম : লাচিত বসুমতাৰী পিতাৰ নাম: ধৰনী বসুমতাৰী ঘৰ নং : 203 বয়স : 34 লিঙ্গ : পুৰুষ	CFM1700421 ফটো উপলব্ধ	# 678 নাম : ৰংজালী বসুমতাৰী স্বামীৰ নাম: সোমখীৰ বসুমতাৰী ঘৰ নং : 281 বয়স : 30 লিঙ্গ : মহিলা	CFM0134072 ফটো উপলব্ধ
# 679 নাম : উষাৰাণি বসুমতাৰী স্বামীৰ নাম: লাচিত বসুমতাৰী ঘৰ নং : 203 বয়স : 30 লিঙ্গ : মহিলা	CLY1595160 ফটো উপলব্ধ	680 নাম : সুনিল বসুমতাৰী পিতাৰ নাম: কান্তেশ্বৰ বসুমতাৰী ঘৰ নং : 18৯ বয়স : 36 লিঙ্গ : পুৰুষ	CFM1702790 ফটো উপলব্ধ	681 নাম : অনসলী বড়ো স্বামীৰ নাম: সুনীল বসুমতাৰী ঘৰ নং : 149 বয়স : 35 লিঙ্গ : মহিলা	CFM0411843 ফটো উপলব্ধ
# 682 নাম : নিৰ্মল বড়ো পিতাৰ নাম: জিতেন বড়ো ঘৰ নং : 143ক বয়স : 33 লিঙ্গ : পুৰুষ	CFM1702892 ফটো উপলব্ধ	683 নাম : উৎপল বসুমতাৰী পিতাৰ নাম: কান্তেশ্বৰ বসুমতাৰী ঘৰ নং : 18৯ বয়স : 32 লিঙ্গ : পুৰুষ	CFM1702723 ফটো উপলব্ধ	684 নাম : লতীকা বসুমতাৰী স্বামীৰ নাম: উতপল বসুমতাৰী ঘৰ নং : 149 বয়স : 28 লিঙ্গ : মহিলা	CFM0296814 ফটো উপলব্ধ
685 নাম : ভবেন মেধি পিতাৰ নাম: অংআ ঘৰ নং : 1৫1 বয়স : 61 লিঙ্গ : পুৰুষ	CFM1700454 ফটো উপলব্ধ	686 নাম : তুলা মেধি স্বামীৰ নাম: ভবেন ঘৰ নং : 1৫1 বয়স : 55 লিঙ্গ : মহিলা	CFM1700465 ফটো উপলব্ধ	687 নাম : ধনঞ্জয় মেধি পিতাৰ নাম: ভবেন মেধি ঘৰ নং : 1৫1 বয়স : 32 লিঙ্গ : পুৰুষ	CFM1702756 ফটো উপলব্ধ
688 নাম : ৰেবতী বড়ো স্বামীৰ নাম: হেমকান্ত ঘৰ নং : 1৫2 বয়স : 75 লিঙ্গ : মহিলা	CFM1700498 ফটো উপলব্ধ	689 নাম : সবিতা বড়ো পিতাৰ নাম: হেম কান্ত বড়ো ঘৰ নং : 152 বয়স : 49 লিঙ্গ : মহিলা	CFM0296954 ফটো উপলব্ধ	690 নাম : খগেন বড়ো পিতাৰ নাম: হেমকান্ত বড়ো ঘৰ নং : 1৫2 বয়স : 47 লিঙ্গ : পুৰুষ	CFM1700512 ফটো উপলব্ধ



691 নাম : সমশ্ৰী বসুমতাৰী স্বামীৰ নাম : খগেন বড়ো ঘৰ নং : 152 বয়স : 34 লিঙ্গ : মহিলা	UUI0064154 ফটো উপলব্ধ	692 নাম : সুনিতা বড়ো স্বামীৰ নাম : দিপক বড়ো ঘৰ নং : 152 বয়স : 22 লিঙ্গ : মহিলা	CFM1322767 ফটো উপলব্ধ	693 নাম : চম্পা বসুমতাৰী স্বামীৰ নাম : গৌবিন্দ ঘৰ নং : 153 বয়স : 66 লিঙ্গ : মহিলা	CFM1700545 ফটো উপলব্ধ
694 নাম : সোতি বসুমতাৰী স্বামীৰ নাম : সুৰেন বসুমতাৰী ঘৰ নং : 153 বয়স : 42 লিঙ্গ : মহিলা	UUI0065979 ফটো উপলব্ধ	695 নাম : সুৰেন বসুমতাৰী পিতাৰ নাম : গৌবিন্দ বসুমতাৰী ঘৰ নং : 153 বয়স : 41 লিঙ্গ : পুৰুষ	UUI0064196 ফটো উপলব্ধ	696 নাম : অনিল বড়ো পিতাৰ নাম : গৌবিন্দ বড়ো ঘৰ নং : 153 বয়স : 35 লিঙ্গ : পুৰুষ	CFM1926154 ফটো উপলব্ধ
# 697 নাম : ববিতা বসুমতাৰী পিতাৰ নাম : হৰেন বসুমতাৰী ঘৰ নং : 183 বয়স : 19 লিঙ্গ : মহিলা	UUI0107862 ফটো উপলব্ধ	698 নাম : চুফু কান্ত বড়ো পিতাৰ নাম : গৌবিন্দ ঘৰ নং : 153ক বয়স : 42 লিঙ্গ : পুৰুষ	CFM1700603 ফটো উপলব্ধ	699 নাম : জয়া বড়ো স্বামীৰ নাম : শুকু কান্ত বড়ো ঘৰ নং : 153ক বয়স : 36 লিঙ্গ : মহিলা	CFM1700614 ফটো উপলব্ধ
S2 700 নাম : অনামিকা বড়ো পিতাৰ নাম : শুকু কান্ত বড়ো ঘৰ নং : 153ক বয়স : 21 লিঙ্গ : মহিলা	CFM7152085 ফটো উপলব্ধ	701 নাম : প্ৰফুল্ল বড়ো পিতাৰ নাম : বৰল ঘৰ নং : 158 বয়স : 43 লিঙ্গ : পুৰুষ	CFM1700670 ফটো উপলব্ধ	702 নাম : গোলাপী বড়ো স্বামীৰ নাম : প্ৰফুল্ল বড়ো ঘৰ নং : 158 বয়স : 38 লিঙ্গ : মহিলা	CFM1700681 ফটো উপলব্ধ
S 703 নাম : জোনালী বড়ো পিতাৰ নাম : বৰল বড়ো ঘৰ নং : 158 বয়স : 88 লিঙ্গ : মহিলা	CFM1700692 ফটো উপলব্ধ	# 704 নাম : দিনেশ বসুমতাৰী পিতাৰ নাম : কৃষ্ণী বসুমতাৰী ঘৰ নং : 199 বয়স : 35 লিঙ্গ : পুৰুষ	CFM1926018 ফটো উপলব্ধ	# 705 নাম : গনেশ্বৰী বসুমতাৰী স্বামীৰ নাম : কৃষ্ণ বসুমতাৰী ঘৰ নং : 199 বয়স : 32 লিঙ্গ : মহিলা	CFM0139550 ফটো উপলব্ধ
# 706 নাম : জোনালি বসুমতাৰী স্বামীৰ নাম : দিনেশ বসুমতাৰী ঘৰ নং : 199 বয়স : 30 লিঙ্গ : মহিলা	CFM1317908 ফটো উপলব্ধ	707 নাম : অমৃত বড়ো পিতাৰ নাম : প্ৰফুল্লা বড়ো ঘৰ নং : 154 বয়স : 26 লিঙ্গ : পুৰুষ	CFM1272327 ফটো উপলব্ধ	708 নাম : মনজিৎ বড়ো পিতাৰ নাম : প্ৰফুল্ল বড়ো ঘৰ নং : 154 বয়স : 22 লিঙ্গ : পুৰুষ	CFM1322478 ফটো উপলব্ধ
709 নাম : নবজিত বড়ো পিতাৰ নাম : প্ৰফুল্ল বড়ো ঘৰ নং : 154 বয়স : 19 লিঙ্গ : পুৰুষ	UUI0099291 ফটো উপলব্ধ	# 710 নাম : কৃষ্ণ বসুমতাৰী পিতাৰ নাম : বাখেব ঘৰ নং : 199 বয়স : 60 লিঙ্গ : পুৰুষ	CFM1700716 ফটো উপলব্ধ	711 নাম : মণিকা বড়ো স্বামীৰ নাম : বাতুল স্বৰ্গীয়াৰী ঘৰ নং : 155 বয়স : 31 লিঙ্গ : মহিলা	CFM1230127 ফটো উপলব্ধ
712 নাম : বাতুল স্বৰ্গীয়াৰী পিতাৰ নাম : বাপন স্বৰ্গীয়াৰী ঘৰ নং : 155 বয়স : 31 লিঙ্গ : পুৰুষ	CFM1702972 ফটো উপলব্ধ	713 নাম : হলধৰ বসুমতাৰী পিতাৰ নাম : বাখেব ঘৰ নং : 156 বয়স : 78 লিঙ্গ : পুৰুষ	CFM1700738 ফটো উপলব্ধ	714 নাম : গান্ধাৰী বসুমতাৰী স্বামীৰ নাম : হলধৰ ঘৰ নং : 156 বয়স : 63 লিঙ্গ : মহিলা	CFM1700749 ফটো উপলব্ধ
715 নাম : মেৱা বসুমতাৰী পিতাৰ নাম : হলধৰ বসুমতাৰী ঘৰ নং : 156 বয়স : 43 লিঙ্গ : পুৰুষ	CFM1700761 ফটো উপলব্ধ	716 নাম : দেৱালি বসুমতাৰী স্বামীৰ নাম : মেৱা বসুমতাৰী ঘৰ নং : 156 বয়স : 39 লিঙ্গ : মহিলা	CFM1700772 ফটো উপলব্ধ	717 নাম : নিপুল বসুমতাৰী পিতাৰ নাম : মেৱা বসুমতাৰী ঘৰ নং : 156 বয়স : 20 লিঙ্গ : পুৰুষ	UUI0016576 ফটো উপলব্ধ
#2 718 নাম : ৰঞ্জিতা বসুমতাৰী পিতাৰ নাম : সনেশ্বৰ বসুমতাৰী ঘৰ নং : 157ক বয়স : 20 লিঙ্গ : মহিলা	UUI0071175 ফটো উপলব্ধ	719 নাম : কনকেশ্বৰ বসুমতাৰী পিতাৰ নাম : অজিত ঘৰ নং : 159 বয়স : 50 লিঙ্গ : পুৰুষ	CFM1700818 ফটো উপলব্ধ	720 নাম : ছমৰ বসুমতাৰী পিতাৰ নাম : কনকেশ্বৰ বসুমতাৰী ঘৰ নং : 159 বয়স : 33 লিঙ্গ : পুৰুষ	CFM1702869 ফটো উপলব্ধ



721 নাম : জোন্না বসুমতাৰী স্বামীৰ নাম : সৰ্মৰ বসুমতাৰী ঘৰ নং : 157 বয়স : 32 লিঙ্গ : মহিলা	CFM0260018 ফটো উপলব্ধ	722 নাম : ভাগ্যশ্ৰী বড়ো পিতাৰ নাম : বিৰেন বড়ো ঘৰ নং : 157-A বয়স : 25 লিঙ্গ : মহিলা	CFM0532960 ফটো উপলব্ধ	723 নাম : ধনঞ্জয় বসুমতাৰী পিতাৰ নাম : সনেশ্বৰ বসুমতাৰী ঘৰ নং : 157ক বয়স : 27 লিঙ্গ : পুৰুষ	CFM0295337 ফটো উপলব্ধ
724 নাম : সনেশ্বৰ বসুমতাৰী পিতাৰ নাম : অজিত ঘৰ নং : 157ক বয়স : 49 লিঙ্গ : পুৰুষ	CFM1700830 ফটো উপলব্ধ	725 নাম : বেলশ্ৰী বসুমতাৰী স্বামীৰ নাম : সনেশ্বৰ বসুমতাৰী ঘৰ নং : 157ক বয়স : 44 লিঙ্গ : মহিলা	CFM1700841 ফটো উপলব্ধ	726 নাম : হৰেন বড়ো পিতাৰ নাম : সৰেন ঘৰ নং : 158 বয়স : 60 লিঙ্গ : পুৰুষ	CFM1700330 ফটো উপলব্ধ
727 নাম : গীতা বড়ো স্বামীৰ নাম : হৰেন বড়ো ঘৰ নং : 158 বয়স : 53 লিঙ্গ : মহিলা	CFM1700341 ফটো উপলব্ধ	728 নাম : স্বৰ্ণমশ্ৰী বোৰো পিতাৰ নাম : হৰেন বৰো ঘৰ নং : 158 বয়স : 31 লিঙ্গ : মহিলা	CFM1702927 ফটো উপলব্ধ	729 নাম : বেখা বড়ো স্বামীৰ নাম : শৰ্মদন বড়ো ঘৰ নং : 158 বয়স : 29 লিঙ্গ : মহিলা	CFM0469080 ফটো উপলব্ধ
730 নাম : শৰ্মদন বড়ো পিতাৰ নাম : হৰেন বড়ো ঘৰ নং : 158 বয়স : 27 লিঙ্গ : পুৰুষ	CFM0469072 ফটো উপলব্ধ	731 নাম : সমখোৰ বড়ো পিতাৰ নাম : হৰেন বড়ো ঘৰ নং : 158 বয়স : 27 লিঙ্গ : পুৰুষ	CFM1314376 ফটো উপলব্ধ	732 নাম : ব্ৰুপনাথ বৰো পিতাৰ নাম : হৰেন বৰো ঘৰ নং : 158 বয়স : 26 লিঙ্গ : পুৰুষ	UUI0040485 ফটো উপলব্ধ
733 নাম : প্ৰনিতা ৰামচিয়াৰী স্বামীৰ নাম : সমখোৰ বৰো ঘৰ নং : 158 বয়স : 22 লিঙ্গ : মহিলা	UUI0010306 ফটো উপলব্ধ	734 নাম : ধীৰেন বসুমতাৰী পিতাৰ নাম : হৰীধৰ বসুমতাৰী ঘৰ নং : 159 বয়স : 38 লিঙ্গ : পুৰুষ	CFM0312959 ফটো উপলব্ধ	# 735 নাম : সংগীতা বসুমতাৰী স্বামীৰ নাম : ধীৰেন বসুমতাৰী ঘৰ নং : 159 বয়স : 37 লিঙ্গ : মহিলা	CFM1700794 ফটো উপলব্ধ
736 নাম : ভব্য বসুমতাৰী পিতাৰ নাম : ধীৰেন বসুমতাৰী ঘৰ নং : 159 বয়স : 19 লিঙ্গ : মহিলা	UUI0095323 ফটো উপলব্ধ	737 নাম : সৰ্বেশ্বৰ শ্বৰ্গীয়াৰী পিতাৰ নাম : দশৰাম শ্বৰ্গীয়াৰী ঘৰ নং : 160 বয়স : 43 লিঙ্গ : পুৰুষ	CFM1697661 ফটো উপলব্ধ	738 নাম : নিৰালা বড়ো স্বামীৰ নাম : সৰ্বেশ্বৰ শ্বৰ্গীয়াৰী ঘৰ নং : 160 বয়স : 41 লিঙ্গ : মহিলা	CFM0115105 ফটো উপলব্ধ
739 নাম : সৌম্য বসুমতাৰী স্বামীৰ নাম : অজিত ঘৰ নং : 161 বয়স : 63 লিঙ্গ : মহিলা	CFM1700863 ফটো উপলব্ধ	740 নাম : বিনয় বসুমতাৰী পিতাৰ নাম : অজিত বসুমতাৰী ঘৰ নং : 161 বয়স : 39 লিঙ্গ : পুৰুষ	CFM1700896 ফটো উপলব্ধ	741 নাম : চনিয়া বসুমতাৰী স্বামীৰ নাম : বিনয় বসুমতাৰী ঘৰ নং : 161 বয়স : 32 লিঙ্গ : মহিলা	CFM1926687 ফটো উপলব্ধ
742 নাম : সাবিত্ৰী বসুমতাৰী স্বামীৰ নাম : সুকৌ বসুমতাৰী ঘৰ নং : 161-ক বয়স : 31 লিঙ্গ : মহিলা	CFM0158162 ফটো উপলব্ধ	743 নাম : গুৰু বসুমতাৰী পিতাৰ নাম : অজিত বসুমতাৰী ঘৰ নং : 161ক বয়স : 38 লিঙ্গ : পুৰুষ	UUI0063982 ফটো উপলব্ধ	744 নাম : মহিন বসুমতাৰী পিতাৰ নাম : অজিত ঘৰ নং : 162 বয়স : 48 লিঙ্গ : পুৰুষ	CFM1700910 ফটো উপলব্ধ
745 নাম : মনেশ্বৰী বসুমতাৰী স্বামীৰ নাম : মহিন ঘৰ নং : 162 বয়স : 44 লিঙ্গ : মহিলা	CFM1700921 ফটো উপলব্ধ	746 নাম : চন্দন বসুমতাৰী পিতাৰ নাম : মহিন ঘৰ নং : 162 বয়স : 38 লিঙ্গ : পুৰুষ	CFM1700932 ফটো উপলব্ধ	747 নাম : বীৰলা বড়ো বসুমতাৰী স্বামীৰ নাম : চন্দন ঘৰ নং : 162 বয়স : 26 লিঙ্গ : মহিলা	CFM1282748 ফটো উপলব্ধ
748 নাম : কনিকা বালা শ্বৰ্গীয়াৰী পিতাৰ নাম : শৰত ঘৰ নং : 163 বয়স : 53 লিঙ্গ : মহিলা	CFM1700998 ফটো উপলব্ধ	749 নাম : দণ্ডিস্বৰ স্বৰ্গীয়াৰী পিতাৰ নাম : খৰট স্বৰ্গীয়াৰী ঘৰ নং : 163 বয়স : 52 লিঙ্গ : পুৰুষ	CFM1700976 ফটো উপলব্ধ	750 নাম : নীলা স্বৰ্গীয়াৰী স্বামীৰ নাম : দান্দীচৰণ ঘৰ নং : 163 বয়স : 48 লিঙ্গ : মহিলা	CFM1700987 ফটো উপলব্ধ



751 নাম : মনিত কুমাৰ শৰ্ম্মা পিতাৰ নাম: উন্ডি চৰন শৰ্ম্মা ঘৰ নং : ১৬৩ বয়স : 28 লিঙ্গ : পুৰুষ	CFM0138990 ফটো উপলব্ধ	752 নাম : হিৰিমা শৰ্ম্মা পিতাৰ নাম: মনিত কুমাৰ শৰ্ম্মা ঘৰ নং : ১৬৩ বয়স : 27 লিঙ্গ : মহিলা	CFM0139204 ফটো উপলব্ধ	753 নাম : লংকেশ্বৰ শৰ্ম্মা পিতাৰ নাম: মাধব ঘৰ নং : ১৬৪ বয়স : 71 লিঙ্গ : পুৰুষ	CFM1701004 ফটো উপলব্ধ
754 নাম : গেমবী শৰ্ম্মা স্বামীৰ নাম: লংকে ঘৰ নং : ১৬৪ বয়স : 46 লিঙ্গ : মহিলা	CFM1701015 ফটো উপলব্ধ	755 নাম : কনক শৰ্ম্মা পিতাৰ নাম: লংকে ঘৰ নং : ১৬৪ বয়স : 41 লিঙ্গ : পুৰুষ	CFM1701026 ফটো উপলব্ধ	756 নাম : আজলি লাৰাৰী স্বামীৰ নাম: কনক শৰ্ম্মা ঘৰ নং : 164 বয়স : 41 লিঙ্গ : মহিলা	CFM1702870 ফটো উপলব্ধ
757 নাম : কুঞ্জ শৰ্ম্মা পিতাৰ নাম: লংকেশ্বৰ ঘৰ নং : ১৬৪ বয়স : 40 লিঙ্গ : পুৰুষ	CFM1701037 ফটো উপলব্ধ	758 নাম : সীতা শৰ্ম্মা স্বামীৰ নাম: তাজান শৰ্ম্মা ঘৰ নং : ১৬৪ বয়স : 31 লিঙ্গ : মহিলা	CFM0140285 ফটো উপলব্ধ	759 নাম : উদাংশী শৰ্ম্মা পিতাৰ নাম: কামাল শৰ্ম্মা ঘৰ নং : 164ক বয়স : 26 লিঙ্গ : মহিলা	CFM0539221 ফটো উপলব্ধ
760 নাম : বিংখংপ্ৰী শৰ্ম্মা পিতাৰ নাম: কামাল শৰ্ম্মা ঘৰ নং : 164ক বয়স : 24 লিঙ্গ : মহিলা	CFM1193770 ফটো উপলব্ধ	761 নাম : বিকি শৰ্ম্মা পিতাৰ নাম: কমল শৰ্ম্মা ঘৰ নং : 164ক বয়স : 21 লিঙ্গ : পুৰুষ	CFM7184047 ফটো উপলব্ধ	762 নাম : কমল শৰ্ম্মা পিতাৰ নাম: লংকে ঘৰ নং : ১৬৪ক বয়স : 45 লিঙ্গ : পুৰুষ	CFM1701059 ফটো উপলব্ধ
763 নাম : পৰ্নিমা শৰ্ম্মা স্বামীৰ নাম: কমল শৰ্ম্মা ঘৰ নং : ১৬৪ক বয়স : 40 লিঙ্গ : মহিলা	CFM1701060 ফটো উপলব্ধ	764 নাম : বানী শৰ্ম্মা স্বামীৰ নাম: বাবিন্দ্র ঘৰ নং : ১৬৫ বয়স : 62 লিঙ্গ : মহিলা	CFM1701082 ফটো উপলব্ধ	765 নাম : বুদ্ধ শৰ্ম্মা পিতাৰ নাম: বাবিন্দ্র ঘৰ নং : ১৬৫ বয়স : 43 লিঙ্গ : পুৰুষ	CFM1701093 ফটো উপলব্ধ
766 নাম : জানকী শৰ্ম্মা স্বামীৰ নাম: বুদ্ধ শৰ্ম্মা ঘৰ নং : ১৬৫ বয়স : 36 লিঙ্গ : মহিলা	CFM1701106 ফটো উপলব্ধ	767 নাম : বিবেক শৰ্ম্মা পিতাৰ নাম: পানীৰাম ঘৰ নং : ১৬৬ বয়স : 43 লিঙ্গ : পুৰুষ	CFM1701151 ফটো উপলব্ধ	768 নাম : নমিতা শৰ্ম্মা স্বামীৰ নাম: বিবেক শৰ্ম্মা ঘৰ নং : ১৬৬ বয়স : 38 লিঙ্গ : মহিলা	CFM1701162 ফটো উপলব্ধ
769 নাম : বিৰদাও শৰ্ম্মা পিতাৰ নাম: কাতিৰাম শৰ্ম্মা ঘৰ নং : 166A বয়স : 22 লিঙ্গ : পুৰুষ	UUI0015990 ফটো উপলব্ধ	770 নাম : কাতিৰাম শৰ্ম্মা পিতাৰ নাম: পানীৰাম শৰ্ম্মা ঘৰ নং : 166-ক বয়স : 46 লিঙ্গ : পুৰুষ	CFM1701139 ফটো উপলব্ধ	# 771 নাম : জননী শৰ্ম্মা স্বামীৰ নাম: কাতিৰাম শৰ্ম্মা ঘৰ নং : 166-ক বয়স : 49 লিঙ্গ : মহিলা	CFM1701140 ফটো উপলব্ধ
772 নাম : চবিন শৰ্ম্মা পিতাৰ নাম: জীউৰাম শৰ্ম্মা ঘৰ নং : 167 বয়স : 71 লিঙ্গ : পুৰুষ	CFM1701195 ফটো উপলব্ধ	773 নাম : ৰামেশ্বৰী শৰ্ম্মা স্বামীৰ নাম: চবিন শৰ্ম্মা ঘৰ নং : 167 বয়স : 66 লিঙ্গ : মহিলা	CFM1701208 ফটো উপলব্ধ	774 নাম : লংকেশ্বৰী শৰ্ম্মা পিতাৰ নাম: সৰিন শৰ্ম্মা ঘৰ নং : 167 বয়স : 44 লিঙ্গ : মহিলা	CFM1701231 ফটো উপলব্ধ
775 নাম : দশমী শৰ্ম্মা পিতাৰ নাম: সৰিন শৰ্ম্মা ঘৰ নং : 167 বয়স : 40 লিঙ্গ : মহিলা	CFM1701242 ফটো উপলব্ধ	776 নাম : অনাইশী বৰো স্বামীৰ নাম: কান্তেশ্বৰ ঘৰ নং : ১৬৮ বয়স : 68 লিঙ্গ : মহিলা	CFM1701275 ফটো উপলব্ধ	777 নাম : ৰূপকান্ত বড়ো পিতাৰ নাম: কান্তেশ্বৰ ঘৰ নং : ১৬৮ বয়স : 42 লিঙ্গ : পুৰুষ	CFM1701297 ফটো উপলব্ধ
778 নাম : ৰহিন বড়ো পিতাৰ নাম: কান্তেশ্বৰ ঘৰ নং : ১৬৮ বয়স : 36 লিঙ্গ : পুৰুষ	CFM1701322 ফটো উপলব্ধ	779 নাম : সৰিতা বসুমতাৰী স্বামীৰ নাম: ৰূপকান্ত বড়ো ঘৰ নং : 168 বয়স : 28 লিঙ্গ : মহিলা	UUI0125237 ফটো উপলব্ধ	780 নাম : ৰুবি বড়ো পিতাৰ নাম: কান্তেশ্বৰ ঘৰ নং : 168-ক বয়স : 40 লিঙ্গ : পুৰুষ	CFM1701300 ফটো উপলব্ধ



781 নাম : নিজৰা বড়ো স্বামীৰ নাম : ৰবি বড়ো ঘৰ নং : 168-ক বয়স : 35 লিঙ্গ : মহিলা	CFM1926405 ফটো উপলব্ধ	782 নাম : ৰঞ্জন বড়ো পিতাৰ নাম : কান্তেশ্বৰ ঘৰ নং : 168-খ বয়স : 38 লিঙ্গ : পুৰুষ	CFM1701311 ফটো উপলব্ধ	783 নাম : কিৰণ বড়ো স্বামীৰ নাম : ৰঞ্জন বড়ো ঘৰ নং : 168-খ বয়স : 37 লিঙ্গ : মহিলা	CFM1702847 ফটো উপলব্ধ
784 নাম : মৈনা বসুমতাৰী স্বামীৰ নাম : চিয়াৰমেন বসুমতাৰী ঘৰ নং : 169 বয়স : 34 লিঙ্গ : মহিলা	CFM1926369 ফটো উপলব্ধ	785 নাম : মানসিং বসুমতাৰী পিতাৰ নাম : চেৰমান বসুমতাৰী ঘৰ নং : 169 বয়স : 29 লিঙ্গ : পুৰুষ	CFM0038596 ফটো উপলব্ধ	786 নাম : নিলিমা বসুমতাৰী স্বামীৰ নাম : মথুৰী বসুমতাৰী ঘৰ নং : 169-ক বয়স : 42 লিঙ্গ : মহিলা	CFM1926381 ফটো উপলব্ধ
787 নাম : মথুৰা বসুমতাৰী পিতাৰ নাম : চিয়াৰমেন বসুমতাৰী ঘৰ নং : 169-ক বয়স : 36 লিঙ্গ : পুৰুষ	CFM1701355 ফটো উপলব্ধ	788 নাম : ৰাজেন বসুমতাৰী পিতাৰ নাম : চিয়াৰমেন ঘৰ নং : 169-খ বয়স : 38 লিঙ্গ : পুৰুষ	CFM1701344 ফটো উপলব্ধ	789 নাম : বনশ্ৰী ব্ৰহ্ম বসুমতাৰী স্বামীৰ নাম : ৰাজেন বসুমতাৰী ঘৰ নং : 169-খ বয়স : 25 লিঙ্গ : মহিলা	CFM0412403 ফটো উপলব্ধ
790 নাম : কৃষ্ণা বড়ো স্বামীৰ নাম : বনজাৰ বড়ো ঘৰ নং : 198 বয়স : 38 লিঙ্গ : মহিলা	CFM0148411 ফটো উপলব্ধ	S2 791 নাম : ভাবানী বসুমতাৰী পিতাৰ নাম : লাকীনা বসুমতাৰী ঘৰ নং : 190 বয়স : 30 লিঙ্গ : মহিলা	CFM0039487 ফটো উপলব্ধ	792 নাম : মবিলা বসুমতাৰী স্বামীৰ নাম : চুনিল বসুমতাৰী ঘৰ নং : 170-ক বয়স : 40 লিঙ্গ : মহিলা	CFM1926676 ফটো উপলব্ধ
793 নাম : নিজম শৰ্গীয়াৰী পিতাৰ নাম : জৰ্জ শৰ্গীয়াৰী ঘৰ নং : 170-খ বয়স : 25 লিঙ্গ : পুৰুষ	CFM0309682 ফটো উপলব্ধ	794 নাম : বিলাটী শৰ্গীয়াৰী স্বামীৰ নাম : গোপেশ্বৰ শৰ্গীয়াৰী ঘৰ নং : 170-গ বয়স : 58 লিঙ্গ : মহিলা	CFM1701446 ফটো উপলব্ধ	795 নাম : নিউটন শৰ্গীয়াৰী পিতাৰ নাম : গোপেশ্বৰ শৰ্গীয়াৰী ঘৰ নং : 170-গ বয়স : 46 লিঙ্গ : পুৰুষ	CFM1701480 ফটো উপলব্ধ
796 নাম : মইনা শৰ্গীয়াৰী স্বামীৰ নাম : নিউটন শৰ্গীয়াৰী ঘৰ নং : 170-গ বয়স : 35 লিঙ্গ : মহিলা	CFM0539379 ফটো উপলব্ধ	797 নাম : ত্ৰুটনী শৰ্গীয়াৰী পিতাৰ নাম : গোপেশ্বৰ শৰ্গীয়াৰী ঘৰ নং : 170-ঘ বয়স : 38 লিঙ্গ : পুৰুষ	CFM1701479 ফটো উপলব্ধ	798 নাম : নিৰ বসুমতাৰী স্বামীৰ নাম : অ্যান্টন শৰ্গীয়াৰী ঘৰ নং : 170-ঘ বয়স : 33 লিঙ্গ : মহিলা	CFM0539387 ফটো উপলব্ধ
799 নাম : সুদেমশ্ৰী শৰ্গীয়াৰী পিতাৰ নাম : জৰ্জ শৰ্গীয়াৰী ঘৰ নং : 170খ বয়স : 19 লিঙ্গ : মহিলা	UUI0143149 ফটো উপলব্ধ	#2 800 নাম : বিনা ৰানী শৰ্গীয়াৰী স্বামীৰ নাম : জৰ্জ শৰ্গীয়াৰী ঘৰ নং : 190খ বয়স : 43 লিঙ্গ : মহিলা	CFM1701468 ফটো উপলব্ধ	801 নাম : জৰ্জ শৰ্গীয়াৰী পিতাৰ নাম : গোপেশ্বৰ শৰ্গীয়াৰী ঘৰ নং : 190খ বয়স : 41 লিঙ্গ : পুৰুষ	CFM1701457 ফটো উপলব্ধ
802 নাম : চুনিল বসুমতাৰী পিতাৰ নাম : অজিত ঘৰ নং : 190ক বয়স : 37 লিঙ্গ : পুৰুষ	CFM1701424 ফটো উপলব্ধ	803 নাম : অনিল বড়ো পিতাৰ নাম : বিপিন ঘৰ নং : 191 বয়স : 63 লিঙ্গ : পুৰুষ	CFM1701504 ফটো উপলব্ধ	804 নাম : আৰতী বড়ো স্বামীৰ নাম : অনিল বড়ো ঘৰ নং : 191 বয়স : 60 লিঙ্গ : মহিলা	CFM1701515 ফটো উপলব্ধ
# 805 নাম : ললিত বসুমতাৰী পিতাৰ নাম : লক্ষী ঘৰ নং : 197 বয়স : 55 লিঙ্গ : পুৰুষ	CFM1700352 ফটো উপলব্ধ	# 806 নাম : লীলা গয়াৰী স্বামীৰ নাম : লোলিত বসুমতাৰী ঘৰ নং : 197 বয়স : 48 লিঙ্গ : মহিলা	CFM1700363 ফটো উপলব্ধ	# 807 নাম : কবিতা বড়ো স্বামীৰ নাম : সানচুমা বসুমতাৰী ঘৰ নং : 197 বয়স : 33 লিঙ্গ : মহিলা	CFM1926450 ফটো উপলব্ধ
# 808 নাম : সানচুমা বসুমতাৰী পিতাৰ নাম : ললিত বসুমতাৰী ঘৰ নং : 197 বয়স : 32 লিঙ্গ : পুৰুষ	CFM1703022 ফটো উপলব্ধ	# 809 নাম : অনজিমা বসুমতাৰী পিতাৰ নাম : ললিত বসুমতাৰী ঘৰ নং : 197 বয়স : 30 লিঙ্গ : মহিলা	CFM1926789 ফটো উপলব্ধ	# 810 নাম : বিনয় বড়ো পিতাৰ নাম : জোনো বড়ো ঘৰ নং : 175ক বয়স : 27 লিঙ্গ : পুৰুষ	CFM0425660 ফটো উপলব্ধ



811 নাম : অনচুমা বড়ো মাতৃৰ নাম: আৰতি বড়ো ঘৰ নং : 171 বয়স : 26 লিঙ্গ : পুৰুষ	CFM1272061 ফটো উপলব্ধ	812 নাম : লামীতা বড়ো মাতৃৰ নাম: আৰতি বড়ো ঘৰ নং : 171 বয়স : 24 লিঙ্গ : মহিলা	CFM0439216 ফটো উপলব্ধ	813 নাম : প্ৰিতি বড়ো পিতাৰ নাম: অনিল বড়ো ঘৰ নং : 171 বয়স : 20 লিঙ্গ : মহিলা	UUI0142398 ফটো উপলব্ধ
814 নাম : মহেশ বসুমতাৰী পিতাৰ নাম: বৰ্গাৰাম বসুমতাৰী ঘৰ নং : 192 বয়স : 61 লিঙ্গ : পুৰুষ	CFM1926121 ফটো উপলব্ধ	# 815 নাম : নৰেন বসুমতাৰী পিতাৰ নাম: গৌবিন্দ ঘৰ নং : 198 বয়স : 44 লিঙ্গ : পুৰুষ	CFM1700556 ফটো উপলব্ধ	# 816 নাম : চম্পা বসুমতাৰী স্বামীৰ নাম: নৰেন বসুমতাৰী ঘৰ নং : 198 বয়স : 40 লিঙ্গ : মহিলা	CFM1700567 ফটো উপলব্ধ
817 নাম : সুনীল বসুমতাৰী পিতাৰ নাম: মহেশ বসুমতাৰী ঘৰ নং : 192 বয়স : 30 লিঙ্গ : পুৰুষ	CFM1926198 ফটো উপলব্ধ	# 818 নাম : ঘনকান্ত বসুমতাৰী পিতাৰ নাম: নৰেন বসুমতাৰী ঘৰ নং : 198 বয়স : 24 লিঙ্গ : পুৰুষ	CFM0314799 ফটো উপলব্ধ	819 নাম : গুথাল বসুমতাৰী পিতাৰ নাম: মহেশ বসুমতাৰী ঘৰ নং : 172 বয়স : 23 লিঙ্গ : পুৰুষ	UUI0046136 ফটো উপলব্ধ
# 820 নাম : চানশ্ৰী বসুমতাৰী পিতাৰ নাম: কান্দ্ৰা বসুমতাৰী ঘৰ নং : 172ক বয়স : 20 লিঙ্গ : মহিলা	UUI0097725 ফটো উপলব্ধ	R 821 নাম : চন্দ্ৰী বসুমতাৰী মাতৃৰ নাম: প্ৰেমিকা বসুমতাৰী ঘৰ নং : 172 বয়স : 20 লিঙ্গ : মহিলা	UUI0118240 ফটো উপলব্ধ	822 নাম : দিপালি বসুমতাৰী ৰাশ্ৰিআৰী স্বামীৰ নাম: প্ৰাঞ্জল বসুমতাৰী ঘৰ নং : 172-খ বয়স : 25 লিঙ্গ : মহিলা	CFM0539353 ফটো উপলব্ধ
823 নাম : প্ৰাঞ্জল বসুমতাৰী পিতাৰ নাম: লছী বসুমতাৰী ঘৰ নং : 172-খ বয়স : 24 লিঙ্গ : পুৰুষ	CFM0367847 ফটো উপলব্ধ	824 নাম : মংগল সিং বসুমতাৰী পিতাৰ নাম: বৰ্গা ৰাম বসুমতাৰী ঘৰ নং : 172-ঘ বয়স : 45 লিঙ্গ : পুৰুষ	CFM1701560 ফটো উপলব্ধ	825 নাম : কাজলী বসুমতাৰী স্বামীৰ নাম: মঙ্গল বসুমতাৰী ঘৰ নং : 172-ঘ বয়স : 34 লিঙ্গ : মহিলা	CFM1926643 ফটো উপলব্ধ
826 নাম : নিপ্টি বড়ো পিতাৰ নাম: মধু বড়ো ঘৰ নং : 172গ বয়স : 20 লিঙ্গ : মহিলা	UUI0007963 ফটো উপলব্ধ	827 নাম : অমিষা বসুমতাৰী মাতৃৰ নাম: পৰ্ণিমা বসুমতাৰী ঘৰ নং : 172খ বয়স : 21 লিঙ্গ : মহিলা	UUI0014944 ফটো উপলব্ধ	828 নাম : থানেশ্বৰ বসুমতাৰী পিতাৰ নাম: বৰ্গা ঘৰ নং : 192খ বয়স : 50 লিঙ্গ : পুৰুষ	CFM1701571 ফটো উপলব্ধ
829 নাম : পৰ্ণিমা বসুমতাৰী স্বামীৰ নাম: থানেশ্বৰ বসুমতাৰী ঘৰ নং : 192খ বয়স : 50 লিঙ্গ : মহিলা	CFM1701582 ফটো উপলব্ধ	#2 830 নাম : মধু বৰো পিতাৰ নাম: কমলেশ্বৰ ঘৰ নং : 192গ বয়স : 50 লিঙ্গ : পুৰুষ	CFM1701593 ফটো উপলব্ধ	831 নাম : মনিতা বড়ো স্বামীৰ নাম: মধু বড়ো ঘৰ নং : 192গ বয়স : 45 লিঙ্গ : মহিলা	CFM1701606 ফটো উপলব্ধ
832 নাম : কান্দ্ৰা বসুমতাৰী পিতাৰ নাম: বৰ্গা ৰাম বসুমতাৰী ঘৰ নং : 192ক বয়স : 42 লিঙ্গ : পুৰুষ	CFM1701548 ফটো উপলব্ধ	833 নাম : প্ৰেমিকা বসুমতাৰী স্বামীৰ নাম: কান্দ্ৰা বসুমতাৰী ঘৰ নং : 192ক বয়স : 38 লিঙ্গ : মহিলা	CFM1701559 ফটো উপলব্ধ	834 নাম : দিনেশ বসুমতাৰী পিতাৰ নাম: গৌবিন্দ বসুমতাৰী ঘৰ নং : 173 বয়স : 36 লিঙ্গ : পুৰুষ	CFM1926143 ফটো উপলব্ধ
835 নাম : জয়া বসুমতাৰী স্বামীৰ নাম: দিনেশ বসুমতাৰী ঘৰ নং : 173 বয়স : 33 লিঙ্গ : মহিলা	CFM1926778 ফটো উপলব্ধ	836 নাম : মাধব বসুমতাৰী পিতাৰ নাম: কাম্পালা বসুমতাৰী ঘৰ নং : 193 বয়স : 24 লিঙ্গ : পুৰুষ	CFM0425652 ফটো উপলব্ধ	837 নাম : হৰকান্ত বসুমতাৰী পিতাৰ নাম: সনেশ্বৰ ঘৰ নং : 173-গ বয়স : 41 লিঙ্গ : পুৰুষ	CFM1701662 ফটো উপলব্ধ
838 নাম : নিৰপমা বসুমতাৰী স্বামীৰ নাম: হৰকান্ত বসুমতাৰী ঘৰ নং : 173-গ বয়স : 32 লিঙ্গ : মহিলা	CFM0167775 ফটো উপলব্ধ	839 নাম : অঞ্জনা বড়ো স্বামীৰ নাম: দিপেন বসুমতাৰী ঘৰ নং : 173খ বয়স : 27 লিঙ্গ : মহিলা	UUI0008045 ফটো উপলব্ধ	840 নাম : সনেশ্বৰ বসুমতাৰী পিতাৰ নাম: নৰেন্দ্ৰ ঘৰ নং : 193খ বয়স : 66 লিঙ্গ : পুৰুষ	CFM1701640 ফটো উপলব্ধ



841 নাম : দেবী বসুমতাৰী স্বামীৰ নাম: সনেশ্বৰ ঘৰ নং : ১৭৩খ বয়স : 62 লিঙ্গ : মহিলা	CFM1701651 ফটো উপলব্ধ	842 নাম : কাম্পাল বসুমতাৰী পিতাৰ নাম: নৰেশ্বৰ ঘৰ নং : ১৭৩ক বয়স : 53 লিঙ্গ : পুৰুষ	CFM1701628 ফটো উপলব্ধ	843 নাম : টিলোথমা বসুমতাৰী স্বামীৰ নাম: ৰামেশ্বৰ বসুমতাৰী ঘৰ নং : ১৭৩গ বয়স : 53 লিঙ্গ : মহিলা	CFM1701719 ফটো উপলব্ধ
844 নাম : ৰেবতী বসুমতাৰী স্বামীৰ নাম: কাম্পাল ঘৰ নং : ১৭৩ক বয়স : 48 লিঙ্গ : মহিলা	CFM1701639 ফটো উপলব্ধ	845 নাম : দীপেন বসুমতাৰী পিতাৰ নাম: সনেশ্বৰ ঘৰ নং : ১৭৩খ বয়স : 37 লিঙ্গ : পুৰুষ	CFM1701684 ফটো উপলব্ধ	# 846 নাম : ধনঞ্জিব বসুমতাৰী পিতাৰ নাম: ৰামেশ্বৰ বসুমতাৰী ঘৰ নং : 173গো বয়স : 36 লিঙ্গ : পুৰুষ	CFM1701695 ফটো উপলব্ধ
847 নাম : বাবু বড়ো পিতাৰ নাম: দাখৌৰ ঘৰ নং : ১৭৪ বয়স : 66 লিঙ্গ : পুৰুষ	CFM1701720 ফটো উপলব্ধ	848 নাম : দেবলা বড়ো স্বামীৰ নাম: অৰাই ঘৰ নং : ১৭৪ বয়স : 58 লিঙ্গ : মহিলা	CFM1701731 ফটো উপলব্ধ	849 নাম : হুলুংগ বসুমতাৰী পিতাৰ নাম: বৰী ঘৰ নং : 174 বয়স : 53 লিঙ্গ : পুৰুষ	CFM1701764 ফটো উপলব্ধ
850 নাম : মালতী বসুমতাৰী স্বামীৰ নাম: হুলুং বসুমতাৰী ঘৰ নং : 174 বয়স : 48 লিঙ্গ : মহিলা	CFM1701775 ফটো উপলব্ধ	#2 851 নাম : বনজাৰ বড়ো পিতাৰ নাম: বাবু বড়ো ঘৰ নং : ১৭৪ বয়স : 42 লিঙ্গ : পুৰুষ	CFM1701742 ফটো উপলব্ধ	852 নাম : তুলীকা বসুমতাৰী স্বামীৰ নাম: বিষ্ণু বসুমতাৰী ঘৰ নং : ১৭৪ বয়স : 28 লিঙ্গ : মহিলা	CFM0321273 ফটো উপলব্ধ
853 নাম : বিষ্ণু বসুমতাৰী পিতাৰ নাম: হুলুং বসুমতাৰী ঘৰ নং : ১৭৪ক বয়স : 38 লিঙ্গ : পুৰুষ	CFM1701786 ফটো উপলব্ধ	854 নাম : সঞ্জয় স্বৰ্গীয়াৰী পিতাৰ নাম: বালি ঘৰ নং : ১৭৫ বয়স : 50 লিঙ্গ : পুৰুষ	CFM1701797 ফটো উপলব্ধ	855 নাম : ইংগীনী স্বৰ্গীয়াৰী স্বামীৰ নাম: সঞ্জয় ঘৰ নং : ১৭৫ বয়স : 45 লিঙ্গ : মহিলা	CFM1701800 ফটো উপলব্ধ
856 নাম : থলুংগা বড়ো পিতাৰ নাম: দিপৰ বড়ো ঘৰ নং : ১৭৫ বয়স : 30 লিঙ্গ : পুৰুষ	CFM0040667 ফটো উপলব্ধ	857 নাম : সঞ্জিতা বসুমতাৰী পিতাৰ নাম: লোকেন বসুমতাৰী ঘৰ নং : 175 বয়স : 30 লিঙ্গ : মহিলা	CFM7152143 ফটো উপলব্ধ	858 নাম : বিনাইচাৰ বড়ো পিতাৰ নাম: জন বড়ো ঘৰ নং : ১৭৫ বয়স : 28 লিঙ্গ : পুৰুষ	CFM0158220 ফটো উপলব্ধ
859 নাম : শুবংশৰ শ্বৰ্গীয়াৰী অন্যান্য: সঞ্জয় শ্বৰ্গীয়াৰী ঘৰ নং : 175 বয়স : 27 লিঙ্গ : পুৰুষ	CFM0539148 ফটো উপলব্ধ	860 নাম : জনাৰ্ধন শ্বৰ্গীয়াৰী পিতাৰ নাম: সঞ্জয় শ্বৰ্গীয়াৰী ঘৰ নং : 175 বয়স : 22 লিঙ্গ : পুৰুষ	UUI0019901 ফটো উপলব্ধ	861 নাম : জন বড়ো পিতাৰ নাম: বিষ্ণু ঘৰ নং : ১৭৫ক বয়স : 50 লিঙ্গ : পুৰুষ	CFM1701811 ফটো উপলব্ধ
862 নাম : দিপৰ বড়ো পিতাৰ নাম: বিষ্ণু বড়ো ঘৰ নং : ১৭৫খ বয়স : 48 লিঙ্গ : পুৰুষ	CFM1701833 ফটো উপলব্ধ	863 নাম : চম্পা বড়ো স্বামীৰ নাম: জন বড়ো ঘৰ নং : ১৭৫ক বয়স : 46 লিঙ্গ : মহিলা	CFM1701822 ফটো উপলব্ধ	S 864 নাম : দুৰ্গেশ্বৰী বড়ো স্বামীৰ নাম: দিপৰ বড়ো ঘৰ নং : ১৭৫খ বয়স : 45 লিঙ্গ : মহিলা	CFM1701844 ফটো উপলব্ধ
865 নাম : বৰুণ শ্বৰ্গীয়াৰী পিতাৰ নাম: ফুকন শ্বৰ্গীয়াৰী ঘৰ নং : ১৭৬ বয়স : 57 লিঙ্গ : পুৰুষ	CFM1701866 ফটো উপলব্ধ	866 নাম : ভবানন্দ শ্বৰ্গীয়াৰী পিতাৰ নাম: বৰুণ শ্বৰ্গীয়াৰী ঘৰ নং : ১৭৬ বয়স : 27 লিঙ্গ : পুৰুষ	CFM0158204 ফটো উপলব্ধ	867 নাম : সোনাৰাম চৰ্গীয়াৰী পিতাৰ নাম: মাধব ঘৰ নং : ১৭৭ বয়স : 50 লিঙ্গ : পুৰুষ	CFM1701888 ফটো উপলব্ধ
868 নাম : কষ্টে স্বৰ্গীয়াৰী স্বামীৰ নাম: সোনাৰাম ঘৰ নং : ১৭৭ বয়স : 46 লিঙ্গ : মহিলা	CFM1701899 ফটো উপলব্ধ	S 869 নাম : মুন স্বৰ্গীয়াৰী পিতাৰ নাম: সোনাৰাম স্বৰ্গীয়াৰী ঘৰ নং : ১৭৭ বয়স : 30 লিঙ্গ : মহিলা	CFM1926836 ফটো উপলব্ধ	# 870 নাম : প্ৰাজীত বড়ো পিতাৰ নাম: ধনেশ্বৰ বড়ো ঘৰ নং : 117 বয়স : 24 লিঙ্গ : পুৰুষ	CFM0310250 ফটো উপলব্ধ



871 নাম : দেংখো শ্ৰীগীয়াৰী পিতাৰ নাম: সনাবাম শ্ৰীগীয়াৰী ঘৰ নং : 177 বয়স : 24 লিঙ্গ : পুৰুষ	CFM0409573 ফটো উপলব্ধ	872 নাম : কুলেন শ্ৰীগীয়াৰী পিতাৰ নাম: সুৰেন ঘৰ নং : 19৮ বয়স : 58 লিঙ্গ : পুৰুষ	CFM1701935 ফটো উপলব্ধ	873 নাম : চেণ্ডি শ্ৰীগীয়াৰী স্বামীৰ নাম: ফুলেন ঘৰ নং : 19৮ বয়স : 53 লিঙ্গ : মহিলা	CFM1701946 ফটো উপলব্ধ
874 নাম : হামখ্ৰেব শ্ৰীগীয়াৰী পিতাৰ নাম: সুৰেন ঘৰ নং : 19৮ বয়স : 40 লিঙ্গ : মহিলা	CFM1701979 ফটো উপলব্ধ	875 নাম : মিদুল শ্ৰীগীয়াৰী পিতাৰ নাম: কুলেন শ্ৰীগীয়াৰী ঘৰ নং : 19৮ বয়স : 38 লিঙ্গ : পুৰুষ	CFM1701980 ফটো উপলব্ধ	# 876 নাম : লক্ষী শ্ৰীগীয়াৰী স্বামীৰ নাম: মিদুল শ্ৰীগীয়াৰী ঘৰ নং : 19৮ বয়স : 29 লিঙ্গ : মহিলা	CFM0133991 ফটো উপলব্ধ
877 নাম : মৈখৌম শ্ৰীগীয়াৰী পিতাৰ নাম: জয়ন্ত শ্ৰীগীয়াৰী ঘৰ নং : 178 বয়স : 21 লিঙ্গ : পুৰুষ	CFM7151962 ফটো উপলব্ধ	878 নাম : খৰ্গেশ্বৰ শ্ৰীগীয়াৰী পিতাৰ নাম: গোগন ঘৰ নং : 19৯ বয়স : 68 লিঙ্গ : পুৰুষ	CFM1702007 ফটো উপলব্ধ	879 নাম : ইলেং শ্ৰীগীয়াৰী স্বামীৰ নাম: খৰ্গেশ্বৰ ঘৰ নং : 19৯ বয়স : 63 লিঙ্গ : মহিলা	CFM1702018 ফটো উপলব্ধ
880 নাম : জয়ন্ত শ্ৰীগীয়াৰী পিতাৰ নাম: খৰ্গেশ্বৰ ঘৰ নং : 19৯ বয়স : 43 লিঙ্গ : পুৰুষ	CFM1702029 ফটো উপলব্ধ	881 নাম : পঞ্চমী শ্ৰীগীয়াৰী স্বামীৰ নাম: জয়ন্ত শ্ৰীগীয়াৰী ঘৰ নং : 19৯ বয়স : 36 লিঙ্গ : মহিলা	CFM1702030 ফটো উপলব্ধ	882 নাম : সৌমাওচাৰ শ্ৰীগীয়াৰী পিতাৰ নাম: জীউৰাম শ্ৰীগীয়াৰী ঘৰ নং : 1৮০ বয়স : 59 লিঙ্গ : পুৰুষ	CFM1702063 ফটো উপলব্ধ
883 নাম : নন্দা শ্ৰীগীয়াৰী স্বামীৰ নাম: সৌমাউচাৰ শ্ৰীগীয়াৰী ঘৰ নং : 1৮০ বয়স : 47 লিঙ্গ : মহিলা	CFM1702074 ফটো উপলব্ধ	# 884 নাম : জোংছাৰ শ্ৰীগীয়াৰী পিতাৰ নাম: চক্ৰধাৰ শ্ৰীগীয়াৰী ঘৰ নং : 180ক বয়স : 29 লিঙ্গ : পুৰুষ	CFM0042895 ফটো উপলব্ধ	885 নাম : হিৰণ্য শ্ৰীগীয়াৰী পিতাৰ নাম: সৌমাউচাৰ শ্ৰীগীয়াৰী ঘৰ নং : 1৮০ বয়স : 29 লিঙ্গ : পুৰুষ	CFM0170027 ফটো উপলব্ধ
886 নাম : সাবিত্ৰী বসুমতাৰী স্বামীৰ নাম: জোংছাৰ শ্ৰীগীয়াৰী ঘৰ নং : 1৮০ক বয়স : 27 লিঙ্গ : মহিলা	CFM0145813 ফটো উপলব্ধ	887 নাম : ভাস্কৰজ্যোতি শ্ৰীগীয়াৰী পিতাৰ নাম: সৌমাউচাৰ শ্ৰীগীয়াৰী ঘৰ নং : 180 বয়স : 25 লিঙ্গ : পুৰুষ	CFM0481044 ফটো উপলব্ধ	888 নাম : সূৰ্যধৰ শ্ৰীগীয়াৰী পিতাৰ নাম: ববিন্দ্র শ্ৰীগীয়াৰী ঘৰ নং : 1৮০ক বয়স : 49 লিঙ্গ : পুৰুষ	CFM1702085 ফটো উপলব্ধ
889 নাম : লোহিত শ্ৰীগীয়াৰী পিতাৰ নাম: গাৰ্বা শ্ৰীগীয়াৰী ঘৰ নং : 1৮1 বয়স : 58 লিঙ্গ : পুৰুষ	CFM1702109 ফটো উপলব্ধ	890 নাম : পোনাই শ্ৰীগীয়াৰী স্বামীৰ নাম: লোহিত শ্ৰীগীয়াৰী ঘৰ নং : 1৮1 বয়স : 53 লিঙ্গ : মহিলা	CFM1702110 ফটো উপলব্ধ	# 891 নাম : সাৰথি শ্ৰীগীয়াৰী পিতাৰ নাম: শুক্ৰধৰ শ্ৰীগীয়াৰী ঘৰ নং : 180ক বয়স : 45 লিঙ্গ : মহিলা	CFM1702096 ফটো উপলব্ধ
892 নাম : জাখৌলং শ্ৰীগীয়াৰী পিতাৰ নাম: লোহিত শ্ৰীগীয়াৰী ঘৰ নং : 1৮1 বয়স : 34 লিঙ্গ : পুৰুষ	CFM1702121 ফটো উপলব্ধ	# 893 নাম : লোবো শ্ৰীগীয়াৰী পিতাৰ নাম: লোহিত শ্ৰীগীয়াৰী ঘৰ নং : 285 বয়স : 30 লিঙ্গ : পুৰুষ	CFM1926187 ফটো উপলব্ধ	# 894 নাম : কুক শ্ৰীগীয়াৰী পিতাৰ নাম: লাহিত শ্ৰীগীয়াৰী ঘৰ নং : 279 বয়স : 28 লিঙ্গ : পুৰুষ	CFM0043117 ফটো উপলব্ধ
# 895 নাম : সঞ্জয় শ্ৰীগীয়াৰী পিতাৰ নাম: বঘুদেব শ্ৰীগীয়াৰী ঘৰ নং : 280 বয়স : 27 লিঙ্গ : পুৰুষ	CFM0158410 ফটো উপলব্ধ	# 896 নাম : মাউচুমা শ্ৰীগীয়াৰী পিতাৰ নাম: বঘুদেব শ্ৰীগীয়াৰী ঘৰ নং : 181ক বয়স : 27 লিঙ্গ : পুৰুষ	CFM0158451 ফটো উপলব্ধ	S 897 নাম : সাণিয়া শ্ৰীগীয়াৰী পিতাৰ নাম: বঘুদেব শ্ৰীগীয়াৰী ঘৰ নং : 1৮1 বয়স : 26 লিঙ্গ : মহিলা	CFM0308791 ফটো উপলব্ধ
# 898 নাম : গিটমনী বড়ো স্বামীৰ নাম: লব শ্ৰীগীয়াৰী ঘৰ নং : 285 বয়স : 26 লিঙ্গ : মহিলা	CFM1219526 ফটো উপলব্ধ	# 899 নাম : সুমিত্ৰা মহাহাৰী স্বামীৰ নাম: কথ শ্ৰীগীয়াৰী ঘৰ নং : 279 বয়স : 25 লিঙ্গ : মহিলা	UUI0003111 ফটো উপলব্ধ	# 900 নাম : চুন বসুমতাৰী পিতাৰ নাম: বিস্তা বসুমতাৰী ঘৰ নং : 280 বয়স : 24 লিঙ্গ : মহিলা	CFM7154891 ফটো উপলব্ধ



901 নাম : বঘদেব শৰ্ম্মীয়াৰী পিতাৰ নাম: বিনোদ শৰ্ম্মীয়াৰী ঘৰ নং : ১৮১ক বয়স : 46 লিঙ্গ : পুৰুষ	CFM1702143 ফটো উপলব্ধ	902 নাম : শৰ্ম্মিলা শৰ্ম্মীয়াৰী স্বামীৰ নাম: বঘদেব শৰ্ম্মীয়াৰী ঘৰ নং : ১৮১ক বয়স : 41 লিঙ্গ : মহিলা	CFM1702154 ফটো উপলব্ধ	903 নাম : কৈলাস শৰ্ম্মীয়াৰী পিতাৰ নাম: ভদা শৰ্ম্মীয়াৰী ঘৰ নং : 182 বয়স : 22 লিঙ্গ : পুৰুষ	CFM1272467 ফটো উপলব্ধ
904 নাম : ভদা শৰ্ম্মীয়াৰী পিতাৰ নাম: মাধব ঘৰ নং : ১৮২ক বয়স : 52 লিঙ্গ : পুৰুষ	CFM1702176 ফটো উপলব্ধ	905 নাম : থবশ্ৰী শৰ্ম্মীয়াৰী স্বামীৰ নাম: ভদা শৰ্ম্মীয়াৰী ঘৰ নং : ১৮২ক বয়স : 46 লিঙ্গ : মহিলা	CFM1702187 ফটো উপলব্ধ	906 নাম : হৰেন বসুমতাৰী পিতাৰ নাম: গৌবিন্দ ঘৰ নং : 183 বয়স : 42 লিঙ্গ : পুৰুষ	CFM1700578 ফটো উপলব্ধ
907 নাম : পূৰ্ণিমা বসুমতাৰী স্বামীৰ নাম: হৰেন বসুমতাৰী ঘৰ নং : 183 বয়স : 38 লিঙ্গ : মহিলা	CFM1700589 ফটো উপলব্ধ	908 নাম : অলংবাৰ বসুমতাৰি পিতাৰ নাম: হৰেন বসুমতাৰি ঘৰ নং : 183 বয়স : 24 লিঙ্গ : পুৰুষ	CFM0369157 ফটো উপলব্ধ	S 909 নাম : ৰমেশ চ শৰ্ম্মীয়াৰী পিতাৰ নাম: আদিত্য শৰ্ম্মীয়াৰী ঘৰ নং : ১৮৪ বয়স : 58 লিঙ্গ : পুৰুষ	CFM1702198 ফটো উপলব্ধ
910 নাম : সামোতী শৰ্ম্মীয়াৰী স্বামীৰ নাম: ৰমেশ ঘৰ নং : ১৮৪ বয়স : 53 লিঙ্গ : মহিলা	CFM1702201 ফটো উপলব্ধ	911 নাম : সৌগৌমসাৰ শৰ্ম্মীয়াৰী পিতাৰ নাম: ৰমেশ ঘৰ নং : ১৮৪ বয়স : 38 লিঙ্গ : পুৰুষ	CFM1702212 ফটো উপলব্ধ	# 912 নাম : সৌমখৌৰ শৰ্ম্মীয়াৰী পিতাৰ নাম: ৰমেশ শৰ্ম্মীয়াৰী ঘৰ নং : 281 বয়স : 36 লিঙ্গ : পুৰুষ	CFM1702223 ফটো উপলব্ধ
913 নাম : ডৈমালী শৰ্ম্মীয়াৰী স্বামীৰ নাম: সৌগৌমচাৰ শৰ্ম্মীয়াৰী ঘৰ নং : ১৮৪ বয়স : 36 লিঙ্গ : মহিলা	CFM1926507 ফটো উপলব্ধ	914 নাম : সাবেত্ৰী দেউৰী স্বামীৰ নাম: গৌপেশ্বৰ দেউৰী ঘৰ নং : ১৮৫ বয়স : 53 লিঙ্গ : মহিলা	CFM1702267 ফটো উপলব্ধ	915 নাম : ফুলেশ্বৰী বড়ো পিতাৰ নাম: গৌপেশ্বৰ বড়ো ঘৰ নং : 185 বয়স : 20 লিঙ্গ : মহিলা	UUI0064907 ফটো উপলব্ধ
916 নাম : কান্তেশ্বৰ দেউৰী পিতাৰ নাম: সোভাৰাম দেউৰী ঘৰ নং : ১৮৬ বয়স : 50 লিঙ্গ : পুৰুষ	CFM1702278 ফটো উপলব্ধ	917 নাম : ধপালী দেউৰী স্বামীৰ নাম: কান্তেশ্বৰ দেউৰী ঘৰ নং : ১৮৬ বয়স : 46 লিঙ্গ : মহিলা	CFM1702289 ফটো উপলব্ধ	918 নাম : জেলেমা দেউৰী স্বামীৰ নাম: কান্তেশ্বৰ দেউৰী ঘৰ নং : ১৮৬ বয়স : 43 লিঙ্গ : মহিলা	CFM1702290 ফটো উপলব্ধ
919 নাম : প্ৰাজীত বড়ো পিতাৰ নাম: কান্তেশ্বৰ বড়ো ঘৰ নং : 186 বয়স : 29 লিঙ্গ : পুৰুষ	CFM1258854 ফটো উপলব্ধ	920 নাম : এৰোন দেউৰী পিতাৰ নাম: কান্তেশ্বৰ দেউৰী ঘৰ নং : 186 বয়স : 25 লিঙ্গ : পুৰুষ	CFM0539163 ফটো উপলব্ধ	921 নাম : বিক্ৰমশিং দেউৰী পিতাৰ নাম: কান্তেশ্বৰ দেউৰী ঘৰ নং : ১৮৬ বয়স : 24 লিঙ্গ : পুৰুষ	CFM0420950 ফটো উপলব্ধ
922 নাম : বেলৰ্ম বৰো পিতাৰ নাম: কান্তেশ্বৰ বৰো ঘৰ নং : 186 বয়স : 24 লিঙ্গ : মহিলা	UUI0010314 ফটো উপলব্ধ	923 নাম : গীত বড়ো স্বামীৰ নাম: প্ৰাজীত বড়ো ঘৰ নং : 186 বয়স : 24 লিঙ্গ : মহিলা	CFM1258862 ফটো উপলব্ধ	924 নাম : সুভাষ দেউৰী পিতাৰ নাম: ৰাজেন দেউৰী ঘৰ নং : ১৮৭ বয়স : 39 লিঙ্গ : পুৰুষ	CFM1702347 ফটো উপলব্ধ
925 নাম : সনমৈনা বড়ো স্বামীৰ নাম: সুভাষ দেউৰী ঘৰ নং : 187 বয়স : 35 লিঙ্গ : মহিলা	CFM1322569 ফটো উপলব্ধ	926 নাম : বিৰেন চন্দ্ৰ বড়ো পিতাৰ নাম: বালি বড়ো ঘৰ নং : ১৮৮ বয়স : 63 লিঙ্গ : পুৰুষ	CFM1702381 ফটো উপলব্ধ	927 নাম : মালতী বড়ো স্বামীৰ নাম: মদন ঘৰ নং : ১৮৮ বয়স : 54 লিঙ্গ : মহিলা	CFM1702392 ফটো উপলব্ধ
928 নাম : সঞ্জীব দেউৰী পিতাৰ নাম: মদন ঘৰ নং : ১৮৮ বয়স : 41 লিঙ্গ : পুৰুষ	CFM1702405 ফটো উপলব্ধ	929 নাম : দিপলী দেউৰী স্বামীৰ নাম: সঞ্জীব দেউৰী ঘৰ নং : ১৮৮ বয়স : 37 লিঙ্গ : মহিলা	CFM1702416 ফটো উপলব্ধ	930 নাম : সুদেম বড়ো পিতাৰ নাম: সঞ্জীব বড়ো ঘৰ নং : 188 বয়স : 21 লিঙ্গ : পুৰুষ	UUI0000414 ফটো উপলব্ধ



931 নাম : নয়ন কছাৰী পিতাৰ নাম: বিষ্টি ঘৰ নং : 189 বয়স : 36 লিঙ্গ : পুৰুষ	CFM1699758 ফটো উপলব্ধ	932 নাম : প্ৰনিতা কছাৰী স্বামীৰ নাম: নয়ন কছাৰী ঘৰ নং : 189 বয়স : 34 লিঙ্গ : মহিলা	CFM1699770 ফটো উপলব্ধ	933 নাম : বলেন দেউৰী পিতাৰ নাম: বলো ঘৰ নং : 190 বয়স : 48 লিঙ্গ : পুৰুষ	CFM1702449 ফটো উপলব্ধ
934 নাম : বমিলা দেউৰী স্বামীৰ নাম: বলেন ঘৰ নং : 190 বয়স : 43 লিঙ্গ : মহিলা	CFM1702450 ফটো উপলব্ধ	935 নাম : বোনতি বড়ো পিতাৰ নাম: বলেন বড়ো ঘৰ নং : 190 বয়স : 30 লিঙ্গ : পুৰুষ	CFM0046557 ফটো উপলব্ধ	936 নাম : দজেৰহাচাৰ বড়ো পিতাৰ নাম: লেংগ্ৰা বড়ো ঘৰ নং : 190 বয়স : 27 লিঙ্গ : পুৰুষ	CFM0158600 ফটো উপলব্ধ
937 নাম : জোনালী বড়ো স্বামীৰ নাম: বন্তী বড়ো ঘৰ নং : 190 বয়স : 21 লিঙ্গ : মহিলা	UUI0015388 ফটো উপলব্ধ	938 নাম : মায়াদেবী বড়ো পিতাৰ নাম: বলেন বড়ো ঘৰ নং : 190 বয়স : 20 লিঙ্গ : মহিলা	UUI0072827 ফটো উপলব্ধ	939 নাম : লেংৰা বড়ো পিতাৰ নাম: তিলা ঘৰ নং : 190 বয়স : 58 লিঙ্গ : পুৰুষ	CFM1702461 ফটো উপলব্ধ
940 নাম : ধনেশ্বৰী বড়ো স্বামীৰ নাম: লেংৰা বড়ো ঘৰ নং : 190 বয়স : 53 লিঙ্গ : মহিলা	CFM1702472 ফটো উপলব্ধ	941 নাম : বমা গয়াৰী স্বামীৰ নাম: স্বৰূপ স্বৰ্গীয়াৰী ঘৰ নং : 191 বয়স : 47 লিঙ্গ : মহিলা	CFM1321793 ফটো উপলব্ধ	942 নাম : গৌমবোৰ স্বৰ্গীয়াৰী পিতাৰ নাম: বিপুল স্বৰ্গীয়াৰী ঘৰ নং : 191 বয়স : 31 লিঙ্গ : পুৰুষ	CFM1926052 ফটো উপলব্ধ
943 নাম : সোমদোন স্বৰ্গীয়াৰী পিতাৰ নাম: বিপুল স্বৰ্গীয়াৰী ঘৰ নং : 192 বয়স : 28 লিঙ্গ : পুৰুষ	CFM0047985 ফটো উপলব্ধ	944 নাম : জোতিকা স্বৰ্গীয়াৰী স্বামীৰ নাম: শমদন স্বৰ্গীয়াৰী ঘৰ নং : 192 বয়স : 25 লিঙ্গ : মহিলা	CFM0474312 ফটো উপলব্ধ	945 নাম : বাহুল স্বৰ্গীয়াৰী পিতাৰ নাম: বাপন স্বৰ্গীয়াৰী ঘৰ নং : 193 বয়স : 34 লিঙ্গ : পুৰুষ	CFM1702961 ফটো উপলব্ধ
946 নাম : জয়ন্তী স্বৰ্গীয়াৰী স্বামীৰ নাম: বাহুল স্বৰ্গীয়াৰী ঘৰ নং : 193 বয়স : 31 লিঙ্গ : মহিলা	CFM0510834 ফটো উপলব্ধ	S 947 নাম : জয়ন্তী স্বৰ্গীয়াৰী পিতাৰ নাম: বতিয়া ঘৰ নং : 198 বয়স : 56 লিঙ্গ : মহিলা	CFM1702507 ফটো উপলব্ধ	948 নাম : বিপুল স্বৰ্গীয়াৰী পিতাৰ নাম: বতিয়া ঘৰ নং : 198 বয়স : 53 লিঙ্গ : পুৰুষ	CFM1702518 ফটো উপলব্ধ
949 নাম : নীলা স্বৰ্গীয়াৰী স্বামীৰ নাম: বিপুল স্বৰ্গীয়াৰী ঘৰ নং : 198 বয়স : 50 লিঙ্গ : মহিলা	CFM1702529 ফটো উপলব্ধ	950 নাম : নন্দেশ্বৰী স্বৰ্গীয়াৰী স্বামীৰ নাম: বিপুল স্বৰ্গীয়াৰী ঘৰ নং : 198 বয়স : 49 লিঙ্গ : মহিলা	CFM1702530 ফটো উপলব্ধ	951 নাম : মুন স্বৰ্গীয়াৰী পিতাৰ নাম: বিপুল স্বৰ্গীয়াৰী ঘৰ নং : 198 বয়স : 30 লিঙ্গ : পুৰুষ	CFM1926029 ফটো উপলব্ধ
952 নাম : হলি বসুমতাৰী পিতাৰ নাম: চাঁওৰাম ঘৰ নং : 198 বয়স : 83 লিঙ্গ : পুৰুষ	CFM1702585 ফটো উপলব্ধ	953 নাম : উপেন বসুমতাৰী পিতাৰ নাম: হলি বসুমতাৰী ঘৰ নং : 198 বয়স : 51 লিঙ্গ : পুৰুষ	CFM1702621 ফটো উপলব্ধ	954 নাম : ঘনশ্যাম বসুমতাৰী পিতাৰ নাম: হলি ঘৰ নং : 198 বয়স : 39 লিঙ্গ : পুৰুষ	CFM1702665 ফটো উপলব্ধ
955 নাম : নিৰন বসুমতাৰী পিতাৰ নাম: হলি ঘৰ নং : 198 বয়স : 39 লিঙ্গ : পুৰুষ	CFM1702654 ফটো উপলব্ধ	956 নাম : লৌথোমা বসুমতাৰী পিতাৰ নাম: হলি ৰীম বসুমতাৰী ঘৰ নং : 198 বয়স : 36 লিঙ্গ : পুৰুষ	CFM1702643 ফটো উপলব্ধ	S 957 নাম : বুকমিণি ৰামছিয়াৰী স্বামীৰ নাম: নিৰন বসুমতাৰী ঘৰ নং : 198 বয়স : 80 লিঙ্গ : মহিলা	CFM0282533 ফটো উপলব্ধ
958 নাম : অনশাৰী ব্ৰহ্ম স্বামীৰ নাম: লেখীমা বসুমতাৰী ঘৰ নং : 198 বয়স : 27 লিঙ্গ : মহিলা	CFM0140053 ফটো উপলব্ধ	959 নাম : চম্পাবতী নাৰ্জাৰি স্বামীৰ নাম: ৰঞ্জিত বসুমতাৰী ঘৰ নং : 195 বয়স : 52 লিঙ্গ : মহিলা	CFM1702610 ফটো উপলব্ধ	960 নাম : ৰঞ্জিত বসুমতাৰী পিতাৰ নাম: হলি ঘৰ নং : 195 বয়স : 51 লিঙ্গ : পুৰুষ	CFM1702609 ফটো উপলব্ধ



961 নাম : প্ৰিটি বসুমতাৰী পিতাৰ নাম: ৰঞ্জিত কুমাৰ বসুমতাৰী ঘৰ নং : 195ক বয়স : 22 লিঙ্গ : মহিলা	CFM1302942 ফটো উপলব্ধ	962 নাম : মইনা মেধি স্বামীৰ নাম: ভদ্ৰেশ্বৰ মেধি ঘৰ নং : 234 বয়স : 47 লিঙ্গ : মহিলা	UUI0015339 ফটো উপলব্ধ	963 নাম : প্ৰশান্ত মেধি পিতাৰ নাম: ভদ্ৰেশ্বৰ মেধি ঘৰ নং : 234 বয়স : 19 লিঙ্গ : পুৰুষ	UUI0153452 ফটো উপলব্ধ
964 নাম : জয়ন্ত স্বৰ্গীয়াৰী পিতাৰ নাম: বলাউ স্বৰ্গীয়াৰী ঘৰ নং : 235 বয়স : 34 লিঙ্গ : পুৰুষ	CFM1698255 ফটো উপলব্ধ	965 নাম : মাইনাওশ্ৰী স্বৰ্গীয়াৰী স্বামীৰ নাম: জয়ন্ত স্বৰ্গীয়াৰী ঘৰ নং : 235 বয়স : 29 লিঙ্গ : মহিলা	CFM0221895 ফটো উপলব্ধ	966 নাম : বিলিফাং বড়ো পিতাৰ নাম: শনিৰাম বড়ো ঘৰ নং : 236 বয়স : 30 লিঙ্গ : পুৰুষ	CFM1925866 ফটো উপলব্ধ
967 নাম : দৰম্বী বসুমতাৰী স্বামীৰ নাম: বিলিফাং বড়ো ঘৰ নং : 236 বয়স : 27 লিঙ্গ : মহিলা	CFM0539320 ফটো উপলব্ধ	968 নাম : বীজু বড়ো পিতাৰ নাম: ৰমেশ বড়ো ঘৰ নং : 237 বয়স : 25 লিঙ্গ : পুৰুষ	CFM0539122 ফটো উপলব্ধ	969 নাম : কন্থাণী বড়ো স্বামীৰ নাম: বীজু বড়ো ঘৰ নং : 237 বয়স : 24 লিঙ্গ : মহিলা	CFM1219294 ফটো উপলব্ধ
970 নাম : ৰমেশ বড়ো পিতাৰ নাম: গঙ্গাধৰ ঘৰ নং : 238 বয়স : 45 লিঙ্গ : পুৰুষ	CFM1695585 ফটো উপলব্ধ	971 নাম : ডালিমী বড়ো স্বামীৰ নাম: ৰমেশ বড়ো ঘৰ নং : 238 বয়স : 42 লিঙ্গ : মহিলা	CFM0539346 ফটো উপলব্ধ	972 নাম : জয়ন্তী স্বৰ্গীয়াৰী স্বামীৰ নাম: কন্দপ ঘৰ নং : 239 বয়স : 53 লিঙ্গ : মহিলা	CFM1698539 ফটো উপলব্ধ
973 নাম : ৰান স্বৰ্গীয়াৰী পিতাৰ নাম: দ্বিপেন স্বৰ্গীয়াৰী ঘৰ নং : 239 বয়স : 34 লিঙ্গ : মহিলা	CFM1926290 ফটো উপলব্ধ	974 নাম : বিপুল স্বৰ্গীয়াৰী পিতাৰ নাম: খাউন স্বৰ্গীয়াৰী ঘৰ নং : 240 বয়স : 49 লিঙ্গ : পুৰুষ	UUI0016063 ফটো উপলব্ধ	975 নাম : প্ৰমিলা স্বৰ্গীয়াৰী স্বামীৰ নাম: বিপুল স্বৰ্গীয়াৰী ঘৰ নং : 240 বয়স : 39 লিঙ্গ : মহিলা	CFM1698620 ফটো উপলব্ধ
976 নাম : নিজম স্বৰ্গীয়াৰী পিতাৰ নাম: বিপুল স্বৰ্গীয়াৰী ঘৰ নং : 240 বয়স : 23 লিঙ্গ : মহিলা	CFM1201342 ফটো উপলব্ধ	977 নাম : প্ৰিতী স্বৰ্গীয়াৰী পিতাৰ নাম: বিপুল স্বৰ্গীয়াৰী ঘৰ নং : 240 বয়স : 21 লিঙ্গ : মহিলা	UUI0016477 ফটো উপলব্ধ	978 নাম : লহিত বসুমতাৰী পিতাৰ নাম: লক্ষ্মধৰ ঘৰ নং : 241 বয়স : 45 লিঙ্গ : পুৰুষ	CFM1696919 ফটো উপলব্ধ
979 নাম : মৈনা বসুমতাৰী স্বামীৰ নাম: লহিত বসুমতাৰী ঘৰ নং : 241 বয়স : 35 লিঙ্গ : মহিলা	CFM1696942 ফটো উপলব্ধ	980 নাম : খনজয় বসুমতাৰী পিতাৰ নাম: ৰানখৈং বসুমতাৰী ঘৰ নং : 242 বয়স : 38 লিঙ্গ : পুৰুষ	CFM1700885 ফটো উপলব্ধ	981 নাম : বিনিতা বসুমতাৰী স্বামীৰ নাম: খোন্জ্য বসুমতাৰী ঘৰ নং : 242 বয়স : 34 লিঙ্গ : মহিলা	CFM0034736 ফটো উপলব্ধ
982 নাম : নৰেশ্বৰ বসুমতাৰী পিতাৰ নাম: অজিত ঘৰ নং : 243 বয়স : 51 লিঙ্গ : পুৰুষ	CFM1700852 ফটো উপলব্ধ	983 নাম : মাইলী বসুমতাৰী স্বামীৰ নাম: নৰেশ্বৰ ঘৰ নং : 243 বয়স : 46 লিঙ্গ : মহিলা	CFM1700874 ফটো উপলব্ধ	984 নাম : মানাচ বসুমতাৰী পিতাৰ নাম: নৰেশ্বৰ বসুমতাৰী ঘৰ নং : 243 বয়স : 25 লিঙ্গ : পুৰুষ	CFM0314492 ফটো উপলব্ধ
985 নাম : সঞ্জীৱ বসুমতাৰী মাতৃৰ নাম: নৰেশ্বৰ বসুমতাৰী ঘৰ নং : 243 বয়স : 23 লিঙ্গ : পুৰুষ	CFM1309921 ফটো উপলব্ধ	986 নাম : মনিষা বসুমতাৰী পিতাৰ নাম: নৰেশ্বৰ বসুমতাৰী ঘৰ নং : 243 বয়স : 21 লিঙ্গ : মহিলা	UUI0016006 ফটো উপলব্ধ	987 নাম : লামপ্ৰিয়া দাস স্বামীৰ নাম: তাৰিণী দাস ঘৰ নং : 288 বয়স : 68 লিঙ্গ : মহিলা	CFM0321307 ফটো উপলব্ধ
988 নাম : পিংকু বসুমতাৰী পিতাৰ নাম: কনকেশ্বৰ বসুমতাৰী ঘৰ নং : 245 বয়স : 30 লিঙ্গ : পুৰুষ	CFM0137174 ফটো উপলব্ধ	989 নাম : নডেব বসুমতাৰী স্বামীৰ নাম: পিংকু বাসুম্যাটআৰ্য ঘৰ নং : 245 বয়স : 24 লিঙ্গ : মহিলা	CFM1252444 ফটো উপলব্ধ	990 নাম : মধু স্বৰ্গীয়াৰী পিতাৰ নাম: মাখিৰাম স্বৰ্গীয়াৰী ঘৰ নং : 246 বয়স : 32 লিঙ্গ : পুৰুষ	CFM1925888 ফটো উপলব্ধ



991 নাম : সনদনা স্বৰ্গীয়াৰী স্বামীৰ নাম: মধু স্বৰ্গীয়াৰী ঘৰ নং : 246 বয়স : 30 লিঙ্গ : মহিলা	CFM1926267 ফটো উপলব্ধ	992 নাম : বিশ্ব বসুমতাৰী পিতাৰ নাম: বীলোৰাম ঘৰ নং : 247 বয়স : 40 লিঙ্গ : পুৰুষ	CFM1697116 ফটো উপলব্ধ	993 নাম : ৰজীতা বসুমতাৰী স্বামীৰ নাম: বিশ্ব বসুমতাৰী ঘৰ নং : 247 বয়স : 33 লিঙ্গ : মহিলা	CFM1114156 ফটো উপলব্ধ
994 নাম : বাকেচ বসুমতাৰী পিতাৰ নাম: চুৰ্জ্যা বসুমতাৰী ঘৰ নং : 248 বয়স : 29 লিঙ্গ : পুৰুষ	CFM0098566 ফটো উপলব্ধ	995 নাম : বীজুৰানী বড়ো স্বামীৰ নাম: বাকেৰ্শ বসুমতাৰী ঘৰ নং : 248 বয়স : 22 লিঙ্গ : মহিলা	CFM1252469 ফটো উপলব্ধ	996 নাম : উডদ বড়ো পিতাৰ নাম: অৰ্বায় ঘৰ নং : 249 বয়স : 36 লিঙ্গ : পুৰুষ	CFM1701753 ফটো উপলব্ধ
997 নাম : পদমী বসুমতাৰী স্বামীৰ নাম: উৰীদ বড়ো ঘৰ নং : 249 বয়স : 34 লিঙ্গ : মহিলা	CFM0159194 ফটো উপলব্ধ	998 নাম : ভাৰত চন্দ্ৰ বড়ো পিতাৰ নাম: গৌতম বড়ো ঘৰ নং : 250 বয়স : 48 লিঙ্গ : পুৰুষ	CFM1696588 ফটো উপলব্ধ	999 নাম : মঞ্জু বড়ো স্বামীৰ নাম: ভাৰত বড়ো ঘৰ নং : 250 বয়স : 34 লিঙ্গ : মহিলা	CFM1696599 ফটো উপলব্ধ
1000 নাম : মিথিংগা বড়ো পিতাৰ নাম: সেমবীৰ্ত বড়ো ঘৰ নং : 251 বয়স : 29 লিঙ্গ : পুৰুষ	CFM0085985 ফটো উপলব্ধ	1001 নাম : মাৰ্টা বড়ো স্বামীৰ নাম: মিথিংগা বড়ো ঘৰ নং : 251 বয়স : 24 লিঙ্গ : মহিলা	CFM0310458 ফটো উপলব্ধ	1002 নাম : প্ৰাঞ্জল ৰামচিয়াৰী পিতাৰ নাম: ধৰ্মেশ্বৰ ৰামচিয়াৰী ঘৰ নং : 252 বয়স : 25 লিঙ্গ : পুৰুষ	CFM0474247 ফটো উপলব্ধ
1003 নাম : সজিতা ৰাশ্চিআৰী পিতাৰ নাম: প্ৰাঞ্জল ৰামচিয়াৰী ঘৰ নং : 252 বয়স : 21 লিঙ্গ : মহিলা	CFM7151889 ফটো উপলব্ধ	1004 নাম : চন্দন বড়ো পিতাৰ নাম: ৰিনোঈ বড়ো ঘৰ নং : 253 বয়স : 27 লিঙ্গ : পুৰুষ	CFM1264043 ফটো উপলব্ধ	1005 নাম : সুনিতা বড়ো স্বামীৰ নাম: চন্দন বড়ো ঘৰ নং : 253 বয়স : 26 লিঙ্গ : মহিলা	CFM1179464 ফটো উপলব্ধ
1006 নাম : ভবেন বসুমতাৰী পিতাৰ নাম: লক্ষ্যধৰ ঘৰ নং : 254 বয়স : 45 লিঙ্গ : পুৰুষ	CFM1696908 ফটো উপলব্ধ	1007 নাম : আনজানা বড়ো স্বামীৰ নাম: ভবেন বসুমতাৰী ঘৰ নং : 254 বয়স : 31 লিঙ্গ : মহিলা	CFM0539460 ফটো উপলব্ধ	1008 নাম : চেংখাউৰী বসুমতাৰী স্বামীৰ নাম: ৰানখেং বসুমতাৰী ঘৰ নং : 255 বয়স : 74 লিঙ্গ : মহিলা	CFM1701399 ফটো উপলব্ধ
1009 নাম : পৰ্ণিমা বসুমতাৰী পিতাৰ নাম: ৰানঠেং বসুমতাৰী ঘৰ নং : 255 বয়স : 41 লিঙ্গ : মহিলা	CFM1701402 ফটো উপলব্ধ	1010 নাম : ৰনজিত বসুমতাৰী পিতাৰ নাম: ৰানখেং বসুমতাৰী ঘৰ নং : 255 বয়স : 34 লিঙ্গ : পুৰুষ	CFM1702803 ফটো উপলব্ধ	1011 নাম : কুচুমী বসুমতাৰী স্বামীৰ নাম: ৰনজিত বসুমতাৰী ঘৰ নং : 255 বয়স : 32 লিঙ্গ : মহিলা	CFM0039446 ফটো উপলব্ধ
1012 নাম : দিপক দেউৰী পিতাৰ নাম: ৰাজেন ঘৰ নং : 256 বয়স : 46 লিঙ্গ : পুৰুষ	CFM1702325 ফটো উপলব্ধ	1013 নাম : নিৰ বড়ো স্বামীৰ নাম: দীপক বড়ো ঘৰ নং : 256 বয়স : 39 লিঙ্গ : মহিলা	CFM1702336 ফটো উপলব্ধ	1014 নাম : ৰিতা স্বৰ্গীয়াৰী স্বামীৰ নাম: সৌমাওছাৰ স্বৰ্গীয়াৰী ঘৰ নং : 257 বয়স : 38 লিঙ্গ : মহিলা	CFM1926665 ফটো উপলব্ধ
1015 নাম : স্মাৰচৰ স্বৰ্গীয়াৰী পিতাৰ নাম: কলেন ঘৰ নং : 257 বয়স : 36 লিঙ্গ : পুৰুষ	CFM1701991 ফটো উপলব্ধ	1016 নাম : অ্যামিড বসুমতাৰী পিতাৰ নাম: হুলুং বসুমতাৰী ঘৰ নং : 258 বয়স : 33 লিঙ্গ : পুৰুষ	CFM1703011 ফটো উপলব্ধ	1017 নাম : অঞ্জনা বসুমতাৰী স্বামীৰ নাম: অমীদ বসুমতাৰী ঘৰ নং : 258 বয়স : 28 লিঙ্গ : মহিলা	CFM0148353 ফটো উপলব্ধ
1018 নাম : সামিত বসুমতাৰী পিতাৰ নাম: হুমেশ্বৰ বসুমতাৰী ঘৰ নং : 258খ বয়স : 31 লিঙ্গ : পুৰুষ	CFM1703000 ফটো উপলব্ধ	1019 নাম : সানতিমা বসুমতাৰী স্বামীৰ নাম: সামিত বসুমতাৰী ঘৰ নং : 258খ বয়স : 31 লিঙ্গ : মহিলা	CFM1315589 ফটো উপলব্ধ	1020 নাম : লাৰান্যকুমাৰ বসুমতাৰী পিতাৰ নাম: ধৰসিং ঘৰ নং : 259 বয়স : 53 লিঙ্গ : পুৰুষ	CFM1701377 ফটো উপলব্ধ



1021 নাম : জানকি বসুমতাৰী স্বামীৰ নাম: লাৰ্ণন্য ঘৰ নং : 259 বয়স : 48 লিঙ্গ : মহিলা	CFM1701388 ফটো উপলব্ধ	1022 নাম : বিপুল বড়ো পিতাৰ নাম: যোগৈন বড়ো ঘৰ নং : 260 বয়স : 40 লিঙ্গ : পুৰুষ	CFM1925991 ফটো উপলব্ধ	1023 নাম : নীলিমা বড়ো স্বামীৰ নাম: বিপুল বড়ো ঘৰ নং : 260 বয়স : 40 লিঙ্গ : মহিলা	CFM1699292 ফটো উপলব্ধ
1024 নাম : ইলিনা বড়ো স্বামীৰ নাম: শংকৰ বড়ো ঘৰ নং : 261 বয়স : 37 লিঙ্গ : মহিলা	CFM1926483 ফটো উপলব্ধ	1025 নাম : শঙ্কৰ বড়ো পিতাৰ নাম: যোগেন্দ্র ঘৰ নং : 261 বয়স : 36 লিঙ্গ : পুৰুষ	CFM1699327 ফটো উপলব্ধ	1026 নাম : বিজলী বড়ো পিতাৰ নাম: শঙ্কৰ বড়ো ঘৰ নং : 261 বয়স : 20 লিঙ্গ : মহিলা	UUI0060301 ফটো উপলব্ধ
1027 নাম : জনাক বড়ো পিতাৰ নাম: সূৰ্য্য ঘৰ নং : 262 বয়স : 38 লিঙ্গ : পুৰুষ	CFM1698142 ফটো উপলব্ধ	1028 নাম : জয়ন্তী বড়ো স্বামীৰ নাম: জনাক বড়ো ঘৰ নং : 262 বয়স : 34 লিঙ্গ : মহিলা	CFM0133934 ফটো উপলব্ধ	1029 নাম : নিৰনজন বড়ো পিতাৰ নাম: মাথৰ বড়ো ঘৰ নং : 263 বয়স : 29 লিঙ্গ : পুৰুষ	CFM0004937 ফটো উপলব্ধ
1030 নাম : পঞ্জিতা বড়ো স্বামীৰ নাম: নিৰঞ্জন বড়ো ঘৰ নং : 263 বয়স : 28 লিঙ্গ : মহিলা	CFM0539254 ফটো উপলব্ধ	1031 নাম : সীতা বৰো স্বামীৰ নাম: জন বড়ো ঘৰ নং : 264 বয়স : 23 লিঙ্গ : মহিলা	UUI0072694 ফটো উপলব্ধ	1032 নাম : জন বড়ো পিতাৰ নাম: বমেশ বড়ো ঘৰ নং : 264 বয়স : 23 লিঙ্গ : পুৰুষ	CFM1219005 ফটো উপলব্ধ
1033 নাম : দেগাদাৰ খুংগুৰ বড়ো মাতৃৰ নাম: জুনু বড়ো ঘৰ নং : 265 বয়স : 34 লিঙ্গ : পুৰুষ	CFM0336321 ফটো উপলব্ধ	1034 নাম : রঁমায় মহাহাৰী স্বামীৰ নাম: দেগাদাৰ খুংগুৰ বড়ো ঘৰ নং : 265 বয়স : 27 লিঙ্গ : মহিলা	CFM0336263 ফটো উপলব্ধ	1035 নাম : বগা বড়ো পিতাৰ নাম: কবী বড়ো ঘৰ নং : 266 বয়স : 37 লিঙ্গ : পুৰুষ	CFM1698904 ফটো উপলব্ধ
1036 নাম : সুকশ্ৰী বড়ো স্বামীৰ নাম: বগা বড়ো ঘৰ নং : 266 বয়স : 30 লিঙ্গ : মহিলা	CFM0539411 ফটো উপলব্ধ	1037 নাম : খীৰদা মেধি স্বামীৰ নাম: বজনী ঘৰ নং : 267 বয়স : 55 লিঙ্গ : মহিলা	CFM1699010 ফটো উপলব্ধ	1038 নাম : কুঞ্জ মদাহী পিতাৰ নাম: ৰঞ্জিত মেধি ঘৰ নং : 267 বয়স : 37 লিঙ্গ : পুৰুষ	CFM1699043 ফটো উপলব্ধ
1039 নাম : মৰমী মেধি স্বামীৰ নাম: কুঞ্জ মেধি ঘৰ নং : 267 বয়স : 33 লিঙ্গ : মহিলা	CFM1926278 ফটো উপলব্ধ	1040 নাম : আনন্দ বড়ো পিতাৰ নাম: নৰেন বড়ো ঘৰ নং : 268 বয়স : 49 লিঙ্গ : পুৰুষ	CFM1698697 ফটো উপলব্ধ	1041 নাম : দোমোন্টা বড়ো স্বামীৰ নাম: আনন্দ বড়ো ঘৰ নং : 268 বয়স : 44 লিঙ্গ : মহিলা	CFM1698700 ফটো উপলব্ধ
1042 নাম : সোন্সোশ বোৰো পিতাৰ নাম: আনন্দো বোৰো ঘৰ নং : 268 বয়স : 27 লিঙ্গ : পুৰুষ	CFM0370791 ফটো উপলব্ধ	1043 নাম : অঞ্জীমা বড়ো পিতাৰ নাম: আনন্দ বড়ো ঘৰ নং : 268 বয়স : 23 লিঙ্গ : মহিলা	CFM1132950 ফটো উপলব্ধ	1044 নাম : খৰুৱমদাৰ বৰো পিতাৰ নাম: শাণীৰাম বৰো ঘৰ নং : 269 বয়স : 26 লিঙ্গ : পুৰুষ	CFM0311225 ফটো উপলব্ধ
1045 নাম : সপ্তমী বড়ো স্বামীৰ নাম: খৰুৱমদাৰ বড়ো ঘৰ নং : 269 বয়স : 26 লিঙ্গ : মহিলা	CFM0539270 ফটো উপলব্ধ	1046 নাম : ভানচেন ৰামচিয়াৰী পিতাৰ নাম: প্ৰবীপ ৰামথিয়াৰী ঘৰ নং : 270 বয়স : 29 লিঙ্গ : পুৰুষ	CFM0129338 ফটো উপলব্ধ	1047 নাম : অনীতা বড়ো স্বামীৰ নাম: ভেৰ্সেন ৰাম্শিআৰী ঘৰ নং : 270 বয়স : 27 লিঙ্গ : মহিলা	CFM1132620 ফটো উপলব্ধ
1048 নাম : কনক ৰামছিয়াৰী পিতাৰ নাম: ৰমেশ ঘৰ নং : 271 বয়স : 43 লিঙ্গ : পুৰুষ	CFM1697036 ফটো উপলব্ধ	1049 নাম : সনিয়া শূৰ্গীয়াৰী স্বামীৰ নাম: কনক ৰামছিয়াৰী ঘৰ নং : 271 বয়স : 34 লিঙ্গ : মহিলা	CFM0422543 ফটো উপলব্ধ	1050 নাম : ফুংখাজিৰি স্বৰ্গীয়াৰী পিতাৰ নাম: গোছাৰাম স্বৰ্গীয়াৰী ঘৰ নং : 272 বয়স : 32 লিঙ্গ : পুৰুষ	CFM1925877 ফটো উপলব্ধ



1051 নাম : উদাংশী বসুমতাৰী স্বৰ্গীয়াৰী স্বামীৰ নাম : ফকখাজিৰী স্বৰ্গীয়াৰী ঘৰ নং : 272 বয়স : 28 লিঙ্গ : মহিলা	CFM0336214 ফটো উপলব্ধ	1052 নাম : হমেস্বৰ স্বৰ্গীয়াৰী পিতাৰ নাম : সৰ্বিন স্বৰ্গীয়াৰী ঘৰ নং : 273 বয়স : 37 লিঙ্গ : পুৰুষ	CFM1701253 ফটো উপলব্ধ	1053 নাম : বুপা স্বৰ্গীয়াৰী স্বামীৰ নাম : হেমেস্বৰ শ্বৰগীয়াৰী ঘৰ নং : 273 বয়স : 34 লিঙ্গ : মহিলা	CFM0037549 ফটো উপলব্ধ
1054 নাম : কুমুদ চন্দ্ৰ দেউৰী পিতাৰ নাম : লোহিত ঘৰ নং : 274 বয়স : 40 লিঙ্গ : পুৰুষ	CFM1698084 ফটো উপলব্ধ	1055 নাম : সনশ্ৰী ব্ৰহ্ম স্বামীৰ নাম : কুমুদ চন্দ্ৰ দেউৰী ঘৰ নং : 274 বয়স : 39 লিঙ্গ : মহিলা	CFM1926701 ফটো উপলব্ধ	1056 নাম : বাপুকন স্বৰ্গীয়াৰী পিতাৰ নাম : সৰ্বিন স্বৰ্গীয়াৰী ঘৰ নং : 275 বয়স : 55 লিঙ্গ : পুৰুষ	CFM1701219 ফটো উপলব্ধ
1057 নাম : জয়া দৈমাৰী পিতাৰ নাম : বাপুকন স্বৰ্গীয়াৰী ঘৰ নং : 275 বয়স : 41 লিঙ্গ : মহিলা	CFM1702836 ফটো উপলব্ধ	1058 নাম : প্ৰাইম স্বৰ্গীয়াৰী পিতাৰ নাম : বাপুকন স্বৰ্গীয়াৰী ঘৰ নং : 275 বয়স : 22 লিঙ্গ : মহিলা	CFM1247402 ফটো উপলব্ধ	1059 নাম : সাধীন বসুমতাৰী পিতাৰ নাম : ল্যান্ড বসুমতাৰী ঘৰ নং : 276 বয়স : 49 লিঙ্গ : পুৰুষ	CFM1697310 ফটো উপলব্ধ
1060 নাম : জয়া বসুমতাৰী স্বামীৰ নাম : সাধীন বসুমতাৰী ঘৰ নং : 276 বয়স : 40 লিঙ্গ : মহিলা	CFM1697321 ফটো উপলব্ধ	1061 নাম : বন্দনা বসুমতাৰী পিতাৰ নাম : সাধীন বসুমতাৰী ঘৰ নং : 276 বয়স : 21 লিঙ্গ : মহিলা	CFM7147580 ফটো উপলব্ধ	1062 নাম : নমল চন্দ্ৰ বড়ো পিতাৰ নাম : নগেন ঘৰ নং : 277 বয়স : 48 লিঙ্গ : পুৰুষ	CFM1696419 ফটো উপলব্ধ
1063 নাম : কুচুমী বড়ো স্বামীৰ নাম : নমল বড়ো ঘৰ নং : 277 বয়স : 38 লিঙ্গ : মহিলা	CFM1696420 ফটো উপলব্ধ	1064 নাম : সানচুমা বড়ো পিতাৰ নাম : নমল চন্দ্ৰ বড়ো ঘৰ নং : 277 বয়স : 22 লিঙ্গ : পুৰুষ	CFM1245760 ফটো উপলব্ধ	# 1065 নাম : অনলে স্বৰ্গীয়াৰী স্বামীৰ নাম : বাবুৰাম ঘৰ নং : 282 বয়স : 60 লিঙ্গ : মহিলা	CFM1702676 ফটো উপলব্ধ
S 1066 নাম : খান্দী স্বৰ্গীয়াৰী পিতাৰ নাম : বাবুৰাম স্বৰ্গীয়াৰী ঘৰ নং : 280 বয়স : 48 লিঙ্গ : মহিলা	CFM1702687 ফটো উপলব্ধ	1067 নাম : নিউটন স্বৰ্গীয়াৰী পিতাৰ নাম : বাবুৰাম ঘৰ নং : 280 বয়স : 44 লিঙ্গ : পুৰুষ	CFM1702698 ফটো উপলব্ধ	1068 নাম : মেনকা স্বৰ্গীয়াৰী স্বামীৰ নাম : নিউটন স্বৰ্গীয়াৰী ঘৰ নং : 280 বয়স : 40 লিঙ্গ : মহিলা	CFM1702701 ফটো উপলব্ধ
# 1069 নাম : মনমোহন সিং স্বৰ্গীয়াৰী পিতাৰ নাম : বাবুৰাম স্বৰ্গীয়াৰী ঘৰ নং : 282 বয়স : 39 লিঙ্গ : পুৰুষ	CFM1702712 ফটো উপলব্ধ	1070 নাম : নমিতা স্বৰ্গীয়াৰী স্বামীৰ নাম : মনমোহন স্বৰ্গীয়াৰী ঘৰ নং : 280 বয়স : 36 লিঙ্গ : মহিলা	CFM1702994 ফটো উপলব্ধ	1071 নাম : হিমিলী হৈদন স্বৰ্গীয়াৰী পিতাৰ নাম : নিউটন স্বৰ্গীয়াৰী ঘৰ নং : 280 বয়স : 25 লিঙ্গ : মহিলা	CFM0490342 ফটো উপলব্ধ
# 1072 নাম : খেলসিং নাৰ্জাৰী পিতাৰ নাম : দিলিপ নাৰ্জাৰী ঘৰ নং : 282 বয়স : 25 লিঙ্গ : পুৰুষ	CFM0376871 ফটো উপলব্ধ	1073 নাম : মুনাল স্বৰ্গীয়াৰী পিতাৰ নাম : নিউটন ঘৰ নং : 283 বয়স : 21 লিঙ্গ : পুৰুষ	UUI0055210 ফটো উপলব্ধ	# 1074 নাম : ছাবেচতান স্বৰ্গীয়াৰী পিতাৰ নাম : মনমোহন সিং স্বৰ্গীয়াৰী ঘৰ নং : 282 বয়স : 19 লিঙ্গ : পুৰুষ	UUI0103267 ফটো উপলব্ধ
1075 নাম : পূৰ্ণ বড়ো পিতাৰ নাম : খগেন বড়ো ঘৰ নং : 288 বয়স : 46 লিঙ্গ : পুৰুষ	CFM0189746 ফটো উপলব্ধ	1076 নাম : দৈবকী বড়ো স্বামীৰ নাম : পূৰ্ণ বড়ো ঘৰ নং : 288 বয়স : 39 লিঙ্গ : মহিলা	CFM0189779 ফটো উপলব্ধ	1077 নাম : ভনিতা বড়ো পিতাৰ নাম : পূৰ্ণ বড়ো ঘৰ নং : 284 বয়স : 20 লিঙ্গ : মহিলা	UUI0016493 ফটো উপলব্ধ
1078 নাম : অজয় বড়ো পিতাৰ নাম : আনন্ত বড়ো ঘৰ নং : 286 বয়স : 47 লিঙ্গ : পুৰুষ	CFM0136770 ফটো উপলব্ধ	1079 নাম : বুমী বড়ো স্বামীৰ নাম : অজয় বড়ো ঘৰ নং : 286 বয়স : 36 লিঙ্গ : মহিলা	CFM0140731 ফটো উপলব্ধ	S 1080 নাম : ললিতা বড়ো স্বামীৰ নাম : বিনয় বড়ো ঘৰ নং : 289 বয়স : 44 লিঙ্গ : মহিলা	CFM0134213 ফটো উপলব্ধ



1081 নাম : সঞ্জীৱ বড়ো পিতাৰ নাম: বীৰাই বড়ো ঘৰ নং : ২৮৭ বয়স : 27 লিঙ্গ : পুৰুষ	CFM0135533 ফটো উপলব্ধ	1082 নাম : দিপক বড়ো পিতাৰ নাম: বিনে বড়ো ঘৰ নং : 287 বয়স : 26 লিঙ্গ : পুৰুষ	CFM0469148 ফটো উপলব্ধ	1083 নাম : দিপালী বৰো স্বামীৰ নাম: অজিত বৰো ঘৰ নং : এইচ নো- 134 নতুন শ্ৰীপুৰ বঙ্গ আম বয়স : 31 লিঙ্গ : মহিলা	UUI0055483 ফটো উপলব্ধ
1084 নাম : সুচিলা নাৰ্জাৰী স্বামীৰ নাম: প্ৰদীপ মেধি ঘৰ নং : এইচ নো 396 বয়স : 36 লিঙ্গ : মহিলা	UUI0153973 ফটো উপলব্ধ	1085 নাম : কবিতা স্বৰ্গীয়াৰী স্বামীৰ নাম: নবীন স্বৰ্গীয়াৰী ঘৰ নং : হাউচ নো-67 বয়স : 36 লিঙ্গ : মহিলা	UUI0065862 ফটো উপলব্ধ	1086 নাম : অজীত বড়ো পিতাৰ নাম: লাটে মঃ জিতেন বৰো ঘৰ নং : হাউচ নো 134 বয়স : 32 লিঙ্গ : পুৰুষ	CFM1702983 ফটো উপলব্ধ
S 1087 নাম : অম্বিকা কলিতা স্বামীৰ নাম: খগেন কলিতা ঘৰ নং : না বয়স : 25 লিঙ্গ : মহিলা	UUI0036350 ফটো উপলব্ধ	#2 1088 নাম : জন কুমাৰ বড়ো পিতাৰ নাম: গুৰু বড়ো ঘৰ নং : 213 বয়স : 31 লিঙ্গ : পুৰুষ	CFM1926085 ফটো উপলব্ধ	#2 1089 নাম : বীমা নাৰ্জাৰী বড়ো স্বামীৰ নাম: জন কুমাৰ বড়ো ঘৰ নং : 213 বয়স : 23 লিঙ্গ : মহিলা	UUI0028654 ফটো উপলব্ধ
1090 নাম : ছামচুল বৰো পিতাৰ নাম: গুৰেশ্বৰ বৰো ঘৰ নং : নতুনশ্ৰীপুৰ বয়স : 21 লিঙ্গ : পুৰুষ	UUI0069377 ফটো উপলব্ধ	1091 নাম : অনচুমা স্বৰ্গীয়াৰী মাতৃৰ নাম: আজলী লৰাৰী ঘৰ নং : নো বয়স : 20 লিঙ্গ : পুৰুষ	UUI0072892 ফটো উপলব্ধ		



1092	1	UU10154641	নাম : বিন বড়ো স্বামীৰ নাম: বীনাহিসাৰ বড়ো ঘৰ নং : 175 বয়স : 51 লিঙ্গ : মহিলা	ফটো উপলব্ধ
1093	1	UU10154617	নাম : ললিতা ৰাভা স্বামীৰ নাম: মনোৰঞ্জন বড়ো ঘৰ নং : 105 বয়স : 18 লিঙ্গ : মহিলা	ফটো উপলব্ধ
1094	1	UU10154591	নাম : পিংকী কৰ্মকাৰ স্বামীৰ নাম: শংকৰ মদাহী ঘৰ নং : 138 বয়স : 27 লিঙ্গ : মহিলা	ফটো উপলব্ধ
1095	1	UU10154583	নাম : স্মৰনগশ্ৰী বড়ো স্বামীৰ নাম: প্ৰমদ বড়ো ঘৰ নং : 86 বয়স : 18 লিঙ্গ : মহিলা	ফটো উপলব্ধ
#1 1096	1	UU10154575	নাম : স্বৰ্ণফুৰ্ণা ৰামচিয়াৰী পিতাৰ নাম: ৰাজেন ৰামচিয়াৰী ঘৰ নং : 150 বয়স : 18 লিঙ্গ : পুৰুষ	ফটো উপলব্ধ
1097	1	UU10154567	নাম : অনপ মদাহী পিতাৰ নাম: ভূপেন মদাহী ঘৰ নং : 124ক বয়স : 21 লিঙ্গ : পুৰুষ	ফটো উপলব্ধ
1098	1	UU10154559	নাম : কুতাঞ্জলি মদাহী মাতৃৰ নাম: পদুমি মদাহী ঘৰ নং : 120 বয়স : 21 লিঙ্গ : মহিলা	ফটো উপলব্ধ
1099	1	UU10154542	নাম : দিতিসিতা বসুমতাৰী পিতাৰ নাম: হৰকান্ত বসুমতাৰী ঘৰ নং : 173গো বয়স : 18 লিঙ্গ : মহিলা	ফটো উপলব্ধ
1100	1	UU10160960	নাম : ভাৰত বসুমতাৰী পিতাৰ নাম: বিশ্বজিত বসুমতাৰী ঘৰ নং : 247 বয়স : 19 লিঙ্গ : পুৰুষ	ফটো উপলব্ধ
1101	1	UU10173385	নাম : তনজা স্বৰ্গীয়াৰী পিতাৰ নাম: বিমল স্বৰ্গীয়াৰী ঘৰ নং : 121 বয়স : 18 লিঙ্গ : মহিলা	ফটো উপলব্ধ
1102	1	UU10178301	নাম : নবো কুমাৰ স্বৰ্গীয়াৰী পিতাৰ নাম: অনন্দ স্বৰ্গীয়াৰী ঘৰ নং : 30 বয়স : 37 লিঙ্গ : পুৰুষ	ফটো উপলব্ধ
1103	1	UU10179275	নাম : বনজিতা খেৰকটাৰী স্বামীৰ নাম: বিজু কুমাৰ স্বৰ্গীয়াৰী ঘৰ নং : 16 বয়স : 26 লিঙ্গ : মহিলা	ফটো উপলব্ধ
1104	1	UU10179325	নাম : মায়া স্বৰ্গীয়াৰী স্বামীৰ নাম: দটসুঙ্গ স্বৰ্গীয়াৰী ঘৰ নং : 211 বয়স : 23 লিঙ্গ : মহিলা	ফটো উপলব্ধ
1105	1	UU10179556	নাম : ৰমিলা স্বৰ্গীয়াৰী পিতাৰ নাম: শুক্ৰধৰ স্বৰ্গীয়াৰী ঘৰ নং : 180ক বয়স : 22 লিঙ্গ : মহিলা	ফটো উপলব্ধ
1106	1	UU10181222	নাম : কামেশ্বৰ বড়ো পিতাৰ নাম: ৰবি বড়ো ঘৰ নং : 168-ক বয়স : 19 লিঙ্গ : পুৰুষ	ফটো উপলব্ধ
1107	1	UU10181990	নাম : চমপা বড়ো স্বামীৰ নাম: ধনবীৰ বসুমতাৰী ঘৰ নং : 148 বয়স : 31 লিঙ্গ : মহিলা	ফটো উপলব্ধ
1108	1	UU10190124	নাম : হায়না স্বৰ্গীয়াৰী মাতৃৰ নাম: ৰিতা স্বৰ্গীয়াৰী ঘৰ নং : 121 বয়স : 20 লিঙ্গ : মহিলা	ফটো উপলব্ধ
1109	1	UU10190363	নাম : ৰঞ্জমনি ৰামছিয়াৰী স্বামীৰ নাম: সনজিব ৰামছিয়াৰী ঘৰ নং : 11 বয়স : 20 লিঙ্গ : মহিলা	ফটো উপলব্ধ
1110	1	UU10190611	নাম : ধনমনি ৰামচিয়াৰী পিতাৰ নাম: ৰতন ৰামচিয়াৰী ঘৰ নং : 48 বয়স : 18 লিঙ্গ : পুৰুষ	ফটো উপলব্ধ



1111	1	UU10205278
নাম : চামআইনা বড়ো মাতৃৰ নাম : থানেশ্বৰী বড়ো ঘৰ নং : 56 বয়স : 18 লিঙ্গ : মহিলা		ফটো উপলব্ধ

1112	1	UU10205310
নাম : মিঠিশৰ বড়ো পিতাৰ নাম : ভাৰত বড়ো ঘৰ নং : 250 বয়স : 18 লিঙ্গ : পুৰুষ		ফটো উপলব্ধ

ভোটাৰৰ সাৰাংশ							
A) ভোটাৰৰ সংখ্যা							
	তালিকাৰ প্ৰকাৰ	তালিকাৰ চিনাক্তকৰণ	ভোটাৰৰ সংখ্যা				
			পুৰুষ	মহিলা	ওয় লিঙ্গ	মুঠ	
I	মূল তালিকা	মূল তালিকা	বিশেষ সংশোধন, 2026 চনৰ পূৰ্বৰ 2025 চনৰ মূল তালিকাৰ লগত থকা সংযোজন সমূহ একত্ৰিতকৰণ কৰা তালিকা।	540	551	0	1091
II	যোগ তালিকা	পৰিপূৰক 1	বিশেষ সংক্ষিপ্ত সংশোধন, 2026	6	13	0	19
		পৰিপূৰক 2	অনবিচ্ছিন্ন সংশোধন 2026	1	1	0	2
			মুঠ	7	14	0	21
III	বিয়োজন তালিকা	পৰিপূৰক 1	বিশেষ সংক্ষিপ্ত সংশোধন, 2026	4	28	0	32
		পৰিপূৰক 2	অনবিচ্ছিন্ন সংশোধন 2026	1	3	0	4
			মুঠ	5	31	0	36
IV	লিংগ ক্ষেত্ৰত পৰিবৰ্তনৰ বাবে পাৰ্থক্য			0	0	0	0
এই সংশোধনৰ পিছত ভোটাৰ তালিকাত ভোটাৰৰ মুঠ সংখ্যা (I+II-III+IV)				542	534	0	1076
B) শুধৰনীৰ সংখ্যা							
তালিকাৰ প্ৰকাৰ	তালিকাৰ চিনাক্তকৰণ	শুধৰনীৰ সংখ্যা					
পৰিপূৰক 1	বিশেষ সংক্ষিপ্ত সংশোধন, 2026	109					
পৰিপূৰক 2	অনবিচ্ছিন্ন সংশোধন 2026	7					
	মুঠ	116					

নিৰ্বাচক পঞ্জীয়ন বিষয়াৰ স্বাক্ষৰ

E-মূত, S-স্থানান্তৰিত/ বাসস্থান পৰিবৰ্তন, R-প্ৰতিলিপি, M-নিখোজ, Q-অযোগ্য