



ভোটাৰ তালিকা 2026 S03 অসম

বিধানসভা সমষ্টিৰ নাম, নাম আৰু সংৰক্ষণ স্থিতি : 42 - বাক্সা (অনুসূচিত জনজাতি)		খণ্ড নং : 16																			
এই বিধানসভা সমষ্টিত কোন সংসদীয় সমষ্টিৰ অন্তৰ্গত তাৰ নাম, নাম আৰু সংৰক্ষণ স্থিতি : 1 - কোকৰাঝাৰ (অনুসূচিত জনজাতি)																					
1. সংশোধনৰ বিৱৰণ																					
সংশোধনৰ বছৰ	2026	তালিকাৰ চিনাক্তকৰণ																			
ভিত্তি তাৰিখ	01-04-2026	বিশেষ সংশোধন, 2026 চনৰ পূৰ্বৰ 2025 চনৰ মূল তালিকাৰ লগত থকা সংযোজন সমূহ একত্ৰিতকৰণ কৰা তালিকা।																			
সংশোধনৰ প্ৰকাৰ	বিশেষ সংশোধন 2026																				
প্ৰকাশনৰ তাৰিখ	23-03-2026																				
2. খণ্ড আৰু ভোটগ্ৰহন কেন্দ্ৰৰ বিৱৰণ																					
খণ্ডৰ অন্তৰ্গত এলেকা সমূহৰ নাম আৰু নাম																					
1-ধনশ্ৰীপুৰ	<table border="1" style="width: 100%; border-collapse: collapse;"> <tr> <td style="width: 50%;">মূল চহৰ/গাওঁ</td> <td style="width: 50%;">: দিহিৰা</td> </tr> <tr> <td>ৱাৰ্ড নং</td> <td>:</td> </tr> <tr> <td>ডাকঘৰ</td> <td>: মুছলপুৰ</td> </tr> <tr> <td>পুলিচ থানা</td> <td>: মুছলপুৰ</td> </tr> <tr> <td>ব্লক</td> <td>: বাক্সা</td> </tr> <tr> <td>ৰাজহ চক্ৰ</td> <td>: বাক্সা</td> </tr> <tr> <td>জিলা</td> <td>: বাক্সা</td> </tr> <tr> <td>পিনকোড</td> <td>: 781372</td> </tr> </table>					মূল চহৰ/গাওঁ	: দিহিৰা	ৱাৰ্ড নং	:	ডাকঘৰ	: মুছলপুৰ	পুলিচ থানা	: মুছলপুৰ	ব্লক	: বাক্সা	ৰাজহ চক্ৰ	: বাক্সা	জিলা	: বাক্সা	পিনকোড	: 781372
মূল চহৰ/গাওঁ	: দিহিৰা																				
ৱাৰ্ড নং	:																				
ডাকঘৰ	: মুছলপুৰ																				
পুলিচ থানা	: মুছলপুৰ																				
ব্লক	: বাক্সা																				
ৰাজহ চক্ৰ	: বাক্সা																				
জিলা	: বাক্সা																				
পিনকোড	: 781372																				
3. ভোটগ্ৰহন কেন্দ্ৰৰ বিৱৰণ																					
ভোটগ্ৰহন কেন্দ্ৰৰ নাম আৰু নাম :	ভোটগ্ৰহন কেন্দ্ৰৰ প্ৰকাৰ (পুৰুষ/মহিলা/সাধাৰণ)		সাধাৰণ																		
16 - দিহিৰা এম ভি স্কুল (মধ্য শাখা)	খণ্ডৰ অন্তৰ্গত সহায়ক ভোটগ্ৰহন কেন্দ্ৰৰ সংখ্যা :		0																		
ভোটগ্ৰহন কেন্দ্ৰৰ ঠিকনা :																					
দিহিৰা এম ভি স্কুল, কোথালী নং ৩, ধনশ্ৰীপুৰ																					
4. ভোটাৰৰ সংখ্যা																					
আৰম্ভনি ক্ৰমিক নং	শেষ ক্ৰমিক নং	মুঠ ভোটাৰ																			
		পুৰুষ	মহিলা	৩য় লিঙ্গ	মুঠ																
1	1084	473	497	0	970																

নিৰ্বাচক পঞ্জীয়ন বিষয়াৰ স্বাক্ষৰ



Nazri Naksha

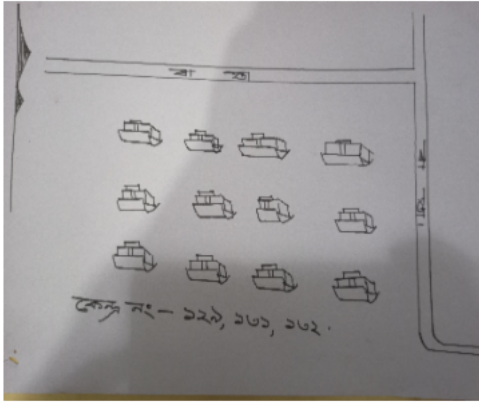

Google Map View



Polling Station Building Front View



ভোটগ্ৰহন কেন্দ্ৰৰ সন্মুখৰ দৃশ্য



Cad View

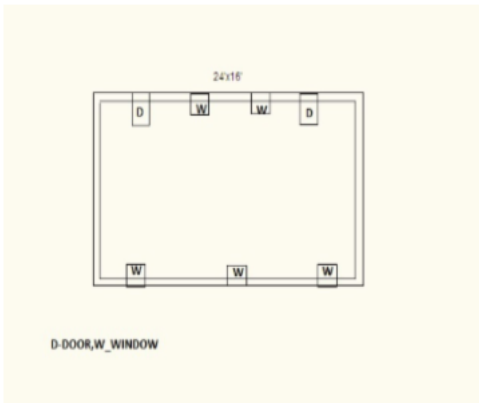

Key MAP View

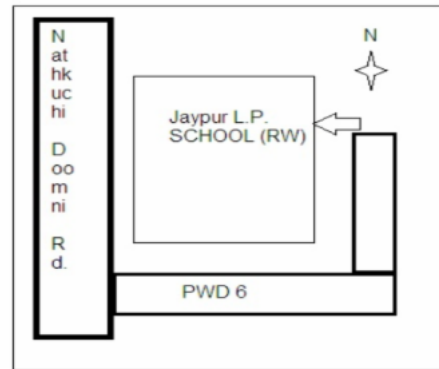



1 নাম : মন্তু নাৰ্জাৰি পিতাৰ নাম: চাবন নাৰ্জাৰি ঘৰ নং : 0 বয়স : 37 লিঙ্গ : পুৰুষ	CFM0271114 ফটো উপলব্ধ	2 নাম : তৰুন বড়ো পিতাৰ নাম: বিপিন বড়ো ঘৰ নং : 0 বয়স : 30 লিঙ্গ : পুৰুষ	UUI0149328 ফটো উপলব্ধ	S 3 নাম : কাৰনেল কাপ্তী পিতাৰ নাম: সোদা কাপ্তী ঘৰ নং : 0 বয়স : 27 লিঙ্গ : পুৰুষ	CFM0419606 ফটো উপলব্ধ
4 নাম : বেলসন মুণ্ডা পিতাৰ নাম: প্ৰভুচাঁয় মুণ্ডা ঘৰ নং : 00 বয়স : 26 লিঙ্গ : পুৰুষ	CFM7181589 ফটো উপলব্ধ	5 নাম : জংলাৰী শ্বগীয়াৰী বড়ো স্বামীৰ নাম: তৰুন বৰো ঘৰ নং : 0 বয়স : 26 লিঙ্গ : মহিলা	UUI0149310 ফটো উপলব্ধ	6 নাম : সৌমদৌন গয়াৰী পিতাৰ নাম: হৰেশ্বৰ গয়াৰী ঘৰ নং : 1 বয়স : 32 লিঙ্গ : পুৰুষ	CFM1172210 ফটো উপলব্ধ
7 নাম : ম্যাক্সিমাম গয়াৰী পিতাৰ নাম: জয়ন্ত গয়াৰী ঘৰ নং : 2 বয়স : 34 লিঙ্গ : পুৰুষ	CFM1172221 ফটো উপলব্ধ	# 8 নাম : আয়শা ব্ৰহ্ম স্বামীৰ নাম: কেশোব বসুমতাৰী ঘৰ নং : 3 বয়স : 30 লিঙ্গ : মহিলা	CFM0544601 ফটো উপলব্ধ	S 9 নাম : নিজম শ্বগীয়াৰী মাতৃৰ নাম: চাঁপা শ্বগীয়াৰী ঘৰ নং : 007 বয়স : 25 লিঙ্গ : মহিলা	CFM1272053 ফটো উপলব্ধ
10 নাম : ইন্দ্ৰজিৎ শ্বগীয়াৰী পিতাৰ নাম: দিমবস্বৰ সৰগীয়াৰী ঘৰ নং : 007 বয়স : 24 লিঙ্গ : পুৰুষ	CFM1271881 ফটো উপলব্ধ	S 11 নাম : ফে লিস্তা কেৰ্কেটা স্বামীৰ নাম: মতিতাচ কেৰ্কেটা ঘৰ নং : 09 বয়স : 49 লিঙ্গ : মহিলা	CFM7179922 ফটো উপলব্ধ	12 নাম : টেৰেসা কেৰ্কেটা স্বামীৰ নাম: অজয় কেৰ্কেটা ঘৰ নং : 0009 বয়স : 20 লিঙ্গ : মহিলা	UUI0142679 ফটো উপলব্ধ
13 নাম : অজয় কেৰ্কেটা পিতাৰ নাম: আগষ্ট কেৰ্কেটা ঘৰ নং : 0009 বয়স : 19 লিঙ্গ : পুৰুষ	UUI0128520 ফটো উপলব্ধ	14 নাম : সনিৰাম নাৰ্জাৰী পিতাৰ নাম: বনেশ্বৰ নাৰ্জাৰী ঘৰ নং : 18 বয়স : 54 লিঙ্গ : পুৰুষ	CFM0224774 ফটো উপলব্ধ	S 15 নাম : চীব মাৰী অন্যান্য: অশ্বেতলা মাৰী ঘৰ নং : 18 বয়স : 40 লিঙ্গ : পুৰুষ	CFM0363739 ফটো উপলব্ধ
S 16 নাম : দৰ্ন কাকী স্বামীৰ নাম: মহন্ত কাকী ঘৰ নং : 26 বয়স : 40 লিঙ্গ : মহিলা	CFM0528646 ফটো উপলব্ধ	17 নাম : নীৰা মায়া ঘিমিৰে স্বামীৰ নাম: কল বাহাদুৰ ঘিমিৰে ঘৰ নং : 029 বয়স : 27 লিঙ্গ : মহিলা	CFM1248087 ফটো উপলব্ধ	18 নাম : গংগা চেত্ৰী স্বামীৰ নাম: নীল বাহাদুৰ ঘিমিৰে ঘৰ নং : 29 বয়স : 25 লিঙ্গ : মহিলা	CFM1304450 ফটো উপলব্ধ
S 19 নাম : বনজিতা বড়ো পিতাৰ নাম: জয়ৰাম বড়ো ঘৰ নং : 9 বয়স : 47 লিঙ্গ : মহিলা	CFM1171604 ফটো উপলব্ধ	20 নাম : বঞ্জিতা ৰামছিয়াৰী পিতাৰ নাম: বিষ্ণু ৰামছিয়াৰী ঘৰ নং : 31 বয়স : 25 লিঙ্গ : মহিলা	CFM0341354 ফটো উপলব্ধ	# 21 নাম : ফুলন ভাণ্ডাৰী পিতাৰ নাম: পূৰ্ণ প্ৰসাদ ভাণ্ডাৰী ঘৰ নং : 208 বয়স : 25 লিঙ্গ : মহিলা	CFM0304956 ফটো উপলব্ধ
22 নাম : জিত বিষ্ট পিতাৰ নাম: জনক বিষ্ট ঘৰ নং : 34 বয়স : 37 লিঙ্গ : পুৰুষ	UUI0140954 ফটো উপলব্ধ	23 নাম : গীতু মনি দত্ত পিতাৰ নাম: পবিন ঘৰ নং : 38 বয়স : 22 লিঙ্গ : মহিলা	UUI0056564 ফটো উপলব্ধ	24 নাম : মাৰিয়াম টুটি স্বামীৰ নাম: অজিত টুটি ঘৰ নং : 89 বয়স : 34 লিঙ্গ : মহিলা	CFM0202846 ফটো উপলব্ধ
25 নাম : বেবেকা টুটি পিতাৰ নাম: আগষ্টুচ টুটি ঘৰ নং : 89 বয়স : 27 লিঙ্গ : মহিলা	CFM0202937 ফটো উপলব্ধ	26 নাম : ৰমেন বৰ্মন পিতাৰ নাম: যুগল বৰ্মন ঘৰ নং : 55 বয়স : 67 লিঙ্গ : পুৰুষ	CFM1172447 ফটো উপলব্ধ	27 নাম : মিজিং শ্বগীয়াৰী পিতাৰ নাম: ৰিণা শ্বগীয়াৰী ঘৰ নং : 63 বয়স : 30 লিঙ্গ : পুৰুষ	CFM1154400 ফটো উপলব্ধ
28 নাম : জনক আচাৰ্য্য পিতাৰ নাম: তুলশী ঘৰ নং : 63 বয়স : 27 লিঙ্গ : পুৰুষ	UUI0058214 ফটো উপলব্ধ	29 নাম : বুকসিন শ্বগীয়াৰী পিতাৰ নাম: মনোজ কুমাৰ শ্বগীয়াৰী ঘৰ নং : 68 বয়স : 24 লিঙ্গ : পুৰুষ	CFM1189786 ফটো উপলব্ধ	30 নাম : দিপালি বড়ো স্বামীৰ নাম: ডিমবে বড়ো ঘৰ নং : 80 বয়স : 48 লিঙ্গ : মহিলা	CFM1166933 ফটো উপলব্ধ



31	CFM1171682	নাম : কল্পনা বিশ্বকৰ্মা স্বামীৰ নাম: নীলাম বাহাদুৰ বিশ্বকৰ্মা ঘৰ নং : ৯৬ বয়স : 46 লিঙ্গ : মহিলা	ফটো উপলব্ধ	32	CFM0411850	নাম : নীলম সোণাৰী স্বামীৰ নাম: অজুন সোণাৰী ঘৰ নং : 97 বয়স : 26 লিঙ্গ : মহিলা	ফটো উপলব্ধ	33	CFM1186022	নাম : ৰাজ মুণ্ডা পিতাৰ নাম: মংগৰা মুণ্ডা ঘৰ নং : 99 বয়স : 30 লিঙ্গ : পুৰুষ	ফটো উপলব্ধ
S 34	CFM1139908	নাম : ধন সিং ব্ৰহ্ম পিতাৰ নাম: ফৰেন্সিসিং ঘৰ নং : 102 বয়স : 41 লিঙ্গ : পুৰুষ	ফটো উপলব্ধ	35	CFM1171751	নাম : বিনিতা শৰ্মা পিতাৰ নাম: ৰাজেশ শৰ্মা ঘৰ নং : 116 বয়স : 34 লিঙ্গ : মহিলা	ফটো উপলব্ধ	S 36	LDT0214965	নাম : স্নাতা শৰ্মা স্বামীৰ নাম: অৰি চন্দ্ৰ পাঠক ঘৰ নং : 119 বয়স : 29 লিঙ্গ : মহিলা	ফটো উপলব্ধ
37	UUI0078584	নাম : জয়া দৈমাৰী স্বামীৰ নাম: দীসুম নাৰ্জাৰী ঘৰ নং : 120 বয়স : 23 লিঙ্গ : মহিলা	ফটো উপলব্ধ	38	UUI0132977	নাম : সিৰীকা বৰো স্বামীৰ নাম: মহেন্দ্ৰ বৰো ঘৰ নং : 122 বয়স : 22 লিঙ্গ : মহিলা	ফটো উপলব্ধ	39	UUI0005827	নাম : দীপ্ৰেজা বৰো পিতাৰ নাম: ৰমেন বৰো ঘৰ নং : 122 বয়স : 21 লিঙ্গ : পুৰুষ	ফটো উপলব্ধ
40	UUI0119230	নাম : সত্যজিত বৰো পিতাৰ নাম: বিশ্ৰাম বড়ো ঘৰ নং : 122 বয়স : 19 লিঙ্গ : পুৰুষ	ফটো উপলব্ধ	41	CFM1249408	নাম : চানতিনা বড়ো স্বামীৰ নাম: কামাল শ্বগীয়াৰী ঘৰ নং : 132 বয়স : 33 লিঙ্গ : মহিলা	ফটো উপলব্ধ	42	CFM0155200	নাম : জেৰটা কেৰকেটা পিতাৰ নাম: জীতবাহান লোহাৰ ঘৰ নং : 142 বয়স : 27 লিঙ্গ : মহিলা	ফটো উপলব্ধ
43	UUI0083238	নাম : ভূমিকা বৰো পিতাৰ নাম: লক্ষ্মী কান্ত বৰো ঘৰ নং : 150 বয়স : 20 লিঙ্গ : মহিলা	ফটো উপলব্ধ	44	UUI0129650	নাম : লিঠৰমা ৰামচিয়াৰী পিতাৰ নাম: দেবা ৰামচিয়াৰী ঘৰ নং : 155 বয়স : 40 লিঙ্গ : পুৰুষ	ফটো উপলব্ধ	45	UUI0034942	নাম : কৰুনা দৰ্জী স্বামীৰ নাম: কমল দৰ্জী ঘৰ নং : 162 বয়স : 22 লিঙ্গ : মহিলা	ফটো উপলব্ধ
46	CFM1164563	নাম : সৰ্বানন্দ ভগুৰী পিতাৰ নাম: ভানু ভক্ত ভগুৰী ঘৰ নং : 165 বয়স : 63 লিঙ্গ : পুৰুষ	ফটো উপলব্ধ	47	CFM1164574	নাম : জানকী ভগুৰী স্বামীৰ নাম: সৰ্বানন্দ ভগুৰী ঘৰ নং : 165 বয়স : 56 লিঙ্গ : মহিলা	ফটো উপলব্ধ	48	CFM1172301	নাম : কিশোৰ ভগুৰী পিতাৰ নাম: সৰ্বানন্দ ভগুৰী ঘৰ নং : 165 বয়স : 31 লিঙ্গ : পুৰুষ	ফটো উপলব্ধ
49	UUI0033050	নাম : হিমা দেবী স্বামীৰ নাম: কিশোৰ ভগুৰী ঘৰ নং : 165 বয়স : 27 লিঙ্গ : মহিলা	ফটো উপলব্ধ	50	CFM1275460	নাম : সুজাতা ভগুৰী পিতাৰ নাম: সৰ্বানন্দ ভগুৰী ঘৰ নং : 165 বয়স : 22 লিঙ্গ : মহিলা	ফটো উপলব্ধ	51	CFM7169287	নাম : নিহাৰিকা ভগুৰী পিতাৰ নাম: নেত্ৰ ভগুৰী ঘৰ নং : 165 বয়স : 21 লিঙ্গ : মহিলা	ফটো উপলব্ধ
52	CFM1164585	নাম : নেত্ৰ ভগুৰী পিতাৰ নাম: ভানুভক্ত ঘৰ নং : 165 বয়স : 51 লিঙ্গ : পুৰুষ	ফটো উপলব্ধ	53	CFM1164596	নাম : জয়া অধিকাৰি ভগুৰী স্বামীৰ নাম: নেত্ৰ ভগুৰী ঘৰ নং : 165 বয়স : 46 লিঙ্গ : মহিলা	ফটো উপলব্ধ	54	CFM1164609	নাম : দয়ানন্দ ভগুৰী পিতাৰ নাম: ভানুভক্ত ঘৰ নং : 166 বয়স : 74 লিঙ্গ : পুৰুষ	ফটো উপলব্ধ
55	CFM1164610	নাম : কমলা ভগুৰী স্বামীৰ নাম: দয়ানন্দ ঘৰ নং : 166 বয়স : 67 লিঙ্গ : মহিলা	ফটো উপলব্ধ	56	CFM1164632	নাম : ভাৰতী দেবী স্বামীৰ নাম: নাৰায়ন ঘৰ নং : 166 বয়স : 56 লিঙ্গ : মহিলা	ফটো উপলব্ধ	57	CFM1164621	নাম : নাৰায়ন ভগুৰী পিতাৰ নাম: দয়ানন্দ ঘৰ নং : 166 বয়স : 55 লিঙ্গ : পুৰুষ	ফটো উপলব্ধ
E 58	CFM1164654	নাম : টিকা দহল ভগুৰী স্বামীৰ নাম: বিনোদ ভগুৰী ঘৰ নং : 166 বয়স : 37 লিঙ্গ : মহিলা	ফটো উপলব্ধ	59	CFM1164643	নাম : বিনোদ ভন্ডাৰী পিতাৰ নাম: দয়ানন্দ ঘৰ নং : 166 বয়স : 36 লিঙ্গ : পুৰুষ	ফটো উপলব্ধ	60	CFM1164665	নাম : মিলন ভগুৰী পিতাৰ নাম: দয়ানন্দ ভগুৰী ঘৰ নং : 166 বয়স : 33 লিঙ্গ : পুৰুষ	ফটো উপলব্ধ



61 নাম : পাৰশ ভাণ্ডাৰী পিতাৰ নাম: নাৰায়ন ভাণ্ডাৰী ঘৰ নং : 166 বয়স : 26 লিঙ্গ : পুৰুষ	CFM0543272 ফটো উপলব্ধ	62 নাম : প্ৰনিচা ভাণ্ডাৰী পিতাৰ নাম: নাৰায়ণ ভাণ্ডাৰী ঘৰ নং : 166 বয়স : 24 লিঙ্গ : মহিলা	CFM1272889 ফটো উপলব্ধ	63 নাম : বিষ্ণুমায়া ভাণ্ডাৰী স্বামীৰ নাম: ছবিলাল ঘৰ নং : 169 বয়স : 69 লিঙ্গ : মহিলা	CFM1164676 ফটো উপলব্ধ
64 নাম : কমলা দেৱী পিতাৰ নাম: ছবিলাল ভাণ্ডাৰী ঘৰ নং : 169 বয়স : 52 লিঙ্গ : মহিলা	CFM1876126 ফটো উপলব্ধ	65 নাম : অম্বিকা দেৱী পিতাৰ নাম: ছবিলাল ভাণ্ডাৰী ঘৰ নং : 169 বয়স : 52 লিঙ্গ : মহিলা	CFM1876171 ফটো উপলব্ধ	66 নাম : দেৱ কান্ত ভাণ্ডাৰী পিতাৰ নাম: ছবিলাল ঘৰ নং : 169 বয়স : 47 লিঙ্গ : পুৰুষ	CFM1164687 ফটো উপলব্ধ
S 67 নাম : উত্তৰা ভাণ্ডাৰী স্বামীৰ নাম: দেৱকান্ত ভাণ্ডাৰী ঘৰ নং : 169 বয়স : 88 লিঙ্গ : মহিলা	CFM1164698 ফটো উপলব্ধ	68 নাম : তাৰা ভাণ্ডাৰী মাতৃৰ নাম: চৰিলাল ভাণ্ডাৰী ঘৰ নং : 169 বয়স : 35 লিঙ্গ : মহিলা	CFM1171580 ফটো উপলব্ধ	69 নাম : মিশাল ভাণ্ডাৰী পিতাৰ নাম: দেৱ কান্ত ভাণ্ডাৰী ঘৰ নং : 167 বয়স : 22 লিঙ্গ : পুৰুষ	CFM7169170 ফটো উপলব্ধ
70 নাম : নেহা ভাণ্ডাৰী পিতাৰ নাম: দেৱ কান্ত ভাণ্ডাৰী ঘৰ নং : 167 বয়স : 21 লিঙ্গ : মহিলা	CFM7169204 ফটো উপলব্ধ	71 নাম : চন্দ্ৰ মায়া আচাৰ্য স্বামীৰ নাম: অনন্তৰাম ঘৰ নং : 168 বয়স : 79 লিঙ্গ : মহিলা	CFM1164701 ফটো উপলব্ধ	72 নাম : খেম নাথ আচাৰ্য পিতাৰ নাম: অনন্ত ৰাম আচাৰ্য ঘৰ নং : 168 বয়স : 42 লিঙ্গ : পুৰুষ	CFM1164712 ফটো উপলব্ধ
73 নাম : চম্পা আচাৰ্য স্বামীৰ নাম: খেম নাথ আচাৰ্য ঘৰ নং : 168 বয়স : 40 লিঙ্গ : মহিলা	CFM1164723 ফটো উপলব্ধ	74 নাম : নমিতা আচাৰ্য পিতাৰ নাম: তুলসী আচাৰ্য ঘৰ নং : 168 বয়স : 29 লিঙ্গ : মহিলা	CFM0154260 ফটো উপলব্ধ	75 নাম : অমিত আচাৰ্য পিতাৰ নাম: খেম নাথ আচাৰ্য ঘৰ নং : 168 বয়স : 21 লিঙ্গ : পুৰুষ	CFM7169477 ফটো উপলব্ধ
76 নাম : জনক আচাৰ্য পিতাৰ নাম: তুলসী আচাৰ্য ঘৰ নং : 168 বয়স : 26 লিঙ্গ : পুৰুষ	CFM0289108 ফটো উপলব্ধ	77 নাম : তুলশী আচাৰ্য পিতাৰ নাম: অনন্ত ৰাম আচাৰ্য ঘৰ নং : 168 বয়স : 53 লিঙ্গ : পুৰুষ	CFM1164734 ফটো উপলব্ধ	78 নাম : তোত্ৰা দেৱী স্বামীৰ নাম: তুলশী ঘৰ নং : 168 বয়স : 48 লিঙ্গ : মহিলা	CFM1164745 ফটো উপলব্ধ
S 79 নাম : ফণ্ডবা কিয়ান পিতাৰ নাম: এটোৰা ঘৰ নং : 169 বয়স : 84 লিঙ্গ : পুৰুষ	CFM1164756 ফটো উপলব্ধ	S 80 নাম : ৰাজেবালা কিয়ান স্বামীৰ নাম: ফণ্ডবা ঘৰ নং : 169 বয়স : 79 লিঙ্গ : মহিলা	CFM1164767 ফটো উপলব্ধ	81 নাম : তুলচি চনাৰী স্বামীৰ নাম: উত্তম চনাৰী ঘৰ নং : 169 বয়স : 39 লিঙ্গ : মহিলা	CFM0225284 ফটো উপলব্ধ
82 নাম : হিমালী ডেকা স্বামীৰ নাম: ধৰ্মেশ্বৰ ডেকা ঘৰ নং : 169 বয়স : 39 লিঙ্গ : মহিলা	CFM0225060 ফটো উপলব্ধ	83 নাম : দেৱী প্ৰসাদ নিৰোলা পিতাৰ নাম: পৰশুৰাম ঘৰ নং : 191 বয়স : 75 লিঙ্গ : পুৰুষ	CFM1164778 ফটো উপলব্ধ	84 নাম : ভীম কুমাৰী স্বামীৰ নাম: দেৱী প্ৰসাদ ঘৰ নং : 191 বয়স : 71 লিঙ্গ : মহিলা	CFM1164789 ফটো উপলব্ধ
85 নাম : চন্দ্ৰ প্ৰসাদ নিৰোলা পিতাৰ নাম: দেৱী প্ৰসাদ ঘৰ নং : 191 বয়স : 43 লিঙ্গ : পুৰুষ	CFM1164790 ফটো উপলব্ধ	86 নাম : কেশৱ নিৰোলা পিতাৰ নাম: দেৱী প্ৰসাদ ঘৰ নং : 191 বয়স : 43 লিঙ্গ : পুৰুষ	CFM1164803 ফটো উপলব্ধ	87 নাম : সোমা দেৱী পিতাৰ নাম: দেৱী প্ৰসাদ ঘৰ নং : 191 বয়স : 38 লিঙ্গ : মহিলা	CFM1164825 ফটো উপলব্ধ
E 88 নাম : নাৰায়ন নিৰোলা পিতাৰ নাম: পৰশুৰাম ঘৰ নং : 192 বয়স : 69 লিঙ্গ : পুৰুষ	CFM1164836 ফটো উপলব্ধ	89 নাম : শিবমায়া নিৰোলা স্বামীৰ নাম: নাৰায়ন নিৰোলা ঘৰ নং : 192 বয়স : 64 লিঙ্গ : মহিলা	CFM1164847 ফটো উপলব্ধ	90 নাম : নৰমায়া নিৰোলা পিতাৰ নাম: নাৰায়ন ঘৰ নং : 192 বয়স : 43 লিঙ্গ : মহিলা	CFM1164858 ফটো উপলব্ধ



91 নাম : তুলসী নিৰোলা পিতাৰ নাম: নাৰায়ন ঘৰ নং : ১৭২ বয়স : 38 লিঙ্গ : পুৰুষ	CFM1164869 ফটো উপলব্ধ	92 নাম : টেক নাথ নিৰোলা পিতাৰ নাম: নাৰায়ন নিৰোলা ঘৰ নং : ১৭২ বয়স : 36 লিঙ্গ : পুৰুষ	CFM1172505 ফটো উপলব্ধ	93 নাম : এবনাৰায়ন নিৰোলা পিতাৰ নাম: নাৰায়ন নিৰোলা ঘৰ নং : ১৭২ বয়স : 31 লিঙ্গ : পুৰুষ	CFM1172107 ফটো উপলব্ধ
94 নাম : ভবানী কাফলে পিতাৰ নাম: মহানন্দ ঘৰ নং : ১৭৩ বয়স : 45 লিঙ্গ : পুৰুষ	CFM1164916 ফটো উপলব্ধ	95 নাম : খুমা কাফলে স্বামীৰ নাম: ভবানী কাফলে ঘৰ নং : ১৭৩ বয়স : 44 লিঙ্গ : মহিলা	CFM1164927 ফটো উপলব্ধ	96 নাম : পবিত্ৰা কাফলে স্বামীৰ নাম: হেম সাগৰ ঘৰ নং : ১৭৪ বয়স : 53 লিঙ্গ : মহিলা	CFM1164950 ফটো উপলব্ধ
97 নাম : দেবী মায়্যা ঘিমিৰে স্বামীৰ নাম: খৰ্গ বাহাদুৰ ঘিমিৰে ঘৰ নং : ১৭৫ বয়স : 56 লিঙ্গ : মহিলা	CFM1164983 ফটো উপলব্ধ	98 নাম : কুল বাহাদুৰ ঘিমিৰে পিতাৰ নাম: খৰ্গ বাহাদুৰ ঘিমিৰে ঘৰ নং : ১৭৫ বয়স : 34 লিঙ্গ : পুৰুষ	CFM0040469 ফটো উপলব্ধ	99 নাম : নিল বাহাদুৰ ঘিমিৰে পিতাৰ নাম: খৰ্গ বাহাদুৰ ঘিমিৰে ঘৰ নং : ১৭৫ বয়স : 27 লিঙ্গ : পুৰুষ	CFM0155101 ফটো উপলব্ধ
100 নাম : জ্ঞান বাহাদুৰ কৈৰালা পিতাৰ নাম: ধৰ্মধ্বজ ঘৰ নং : ১৭৬ বয়স : 65 লিঙ্গ : পুৰুষ	CFM1165000 ফটো উপলব্ধ	101 নাম : বেথা দেবী স্বামীৰ নাম: জ্ঞান বাহাদুৰ কৈৰালা ঘৰ নং : ১৭৬ বয়স : 64 লিঙ্গ : মহিলা	CFM1165011 ফটো উপলব্ধ	102 নাম : ৰাম বাহাদুৰ কৈৰালা পিতাৰ নাম: জ্ঞান বাহাদুৰ কৈৰালা ঘৰ নং : ১৭৬ বয়স : 46 লিঙ্গ : পুৰুষ	CFM1165022 ফটো উপলব্ধ
103 নাম : শিব বাহাদুৰ কৈৰালা পিতাৰ নাম: জ্ঞান বাহাদুৰ কৈৰালা ঘৰ নং : ১৭৬ বয়স : 44 লিঙ্গ : পুৰুষ	CFM1165033 ফটো উপলব্ধ	# 104 নাম : হৰি কৈৰালা পিতাৰ নাম: জ্ঞান বাহাদুৰ কৈৰালা ঘৰ নং : 3 বয়স : 41 লিঙ্গ : পুৰুষ	CFM1165055 ফটো উপলব্ধ	# 105 নাম : ভুবন কৈৰালা পিতাৰ নাম: জ্ঞান বাহাদুৰ কৈৰালা ঘৰ নং : 3 খ বয়স : 40 লিঙ্গ : পুৰুষ	CFM1165044 ফটো উপলব্ধ
# 106 নাম : ঝাণা দেৱী পিতাৰ নাম: জ্ঞান বাহাদুৰ কৈৰালা ঘৰ নং : 176 ক বয়স : 39 লিঙ্গ : মহিলা	CFM1876137 ফটো উপলব্ধ	107 নাম : সবিতা দেৱী স্বামীৰ নাম: ৰাম বাহাদুৰ কৈৰালা ঘৰ নং : ১৭৬ বয়স : 34 লিঙ্গ : মহিলা	CFM0168476 ফটো উপলব্ধ	# 108 নাম : সুস্মীতা ছেত্ৰী স্বামীৰ নাম: হৰি কৈৰালা ঘৰ নং : 3 বয়স : 25 লিঙ্গ : মহিলা	CFM0289025 ফটো উপলব্ধ
E 109 নাম : ছবিলাল আচাৰ্য পিতাৰ নাম: অক্ষয় ঘৰ নং : ১৭৭ বয়স : 58 লিঙ্গ : পুৰুষ	CFM1165066 ফটো উপলব্ধ	110 নাম : হোমা দেবী স্বামীৰ নাম: ছবিলাল ঘৰ নং : ১৭৭ বয়স : 55 লিঙ্গ : মহিলা	CFM1165077 ফটো উপলব্ধ	111 নাম : কৃষ্ণ আচাৰ্য পিতাৰ নাম: ছবিলাল ঘৰ নং : ১৭৭ বয়স : 37 লিঙ্গ : পুৰুষ	CFM1165099 ফটো উপলব্ধ
112 নাম : জনকবাহাদুৰ বিষ্ট পিতাৰ নাম: গন্জবাহাদুৰ বিষ্ট ঘৰ নং : ১৭৮ বয়স : 73 লিঙ্গ : পুৰুষ	CFM1165102 ফটো উপলব্ধ	113 নাম : সীতা বিষ্ট স্বামীৰ নাম: জনক বাহাদুৰ বিষ্ট ঘৰ নং : ১৭৮ বয়স : 64 লিঙ্গ : মহিলা	CFM1876159 ফটো উপলব্ধ	114 নাম : তেজ বাহাদুৰ বিষ্ট পিতাৰ নাম: জনক বাহাদুৰ বিষ্ট ঘৰ নং : ১৭৮ বয়স : 40 লিঙ্গ : পুৰুষ	CFM1165124 ফটো উপলব্ধ
115 নাম : জীত বাহাদুৰ বিষ্ট পিতাৰ নাম: জনক বাহাদুৰ বিষ্ট ঘৰ নং : ১৭৮ বয়স : 37 লিঙ্গ : পুৰুষ	CFM1171455 ফটো উপলব্ধ	116 নাম : লিলা বিষ্ট পিতাৰ নাম: জনক বিষ্ট ঘৰ নং : ১৭৮ বয়স : 37 লিঙ্গ : পুৰুষ	CFM1165135 ফটো উপলব্ধ	117 নাম : সংগীতা বিষ্ট স্বামীৰ নাম: তেজ বাহাদুৰ বিষ্ট ঘৰ নং : ১৭৮ বয়স : 36 লিঙ্গ : মহিলা	CFM1171422 ফটো উপলব্ধ
118 নাম : মনুজ বিষ্ট স্বামীৰ নাম: লিলা বিষ্ট ঘৰ নং : 178 বয়স : 34 লিঙ্গ : মহিলা	CFM0430447 ফটো উপলব্ধ	S 119 নাম : উষা বিষ্ট স্বামীৰ নাম: লিলা বাহাদুৰ ঘৰ নং : ১৭৮ বয়স : 33 লিঙ্গ : মহিলা	CFM1171320 ফটো উপলব্ধ	120 নাম : দেবী প্ৰসাদ কাফলে পিতাৰ নাম: জয় প্ৰসাদ ঘৰ নং : ১৭৯ বয়স : 64 লিঙ্গ : পুৰুষ	CFM1165146 ফটো উপলব্ধ



121 নাম : কৌশল্য কুফলে স্বামীৰ নাম: দেবীপ্ৰসাদ ঘৰ নং : ১৭৯ বয়স : 61 লিঙ্গ : মহিলা	CFM1165157 ফটো উপলব্ধ	122 নাম : জীবন কাফলে পিতাৰ নাম: দেবীপ্ৰসাদ ঘৰ নং : ১৭৯ বয়স : 40 লিঙ্গ : পুৰুষ	CFM1165168 ফটো উপলব্ধ	123 নাম : বঞ্জনা কুফলে স্বামীৰ নাম: জীবন কাফলে ঘৰ নং : ১৭৯ বয়স : 39 লিঙ্গ : মহিলা	CFM1165179 ফটো উপলব্ধ
124 নাম : দিননাথ কাফলে পিতাৰ নাম: দেবী প্ৰসাদ কাফলে ঘৰ নং : ১৭৯ বয়স : 35 লিঙ্গ : পুৰুষ	CFM1171444 ফটো উপলব্ধ	125 নাম : অম্বিকা কাফলে স্বামীৰ নাম: দীনোনাথ কাফলে ঘৰ নং : ১৭৯ বয়স : 26 লিঙ্গ : মহিলা	CFM0291658 ফটো উপলব্ধ	126 নাম : ডম্বৰ বাহাদুৰ ঢকাল ঢকাল পিতাৰ নাম: ধনবাহাদুৰ ঢকাল ঘৰ নং : ১৮০ বয়স : 50 লিঙ্গ : পুৰুষ	CFM1165204 ফটো উপলব্ধ
127 নাম : নগেন্দ্ৰ ঢকাল পিতাৰ নাম: ধনবাহাদুৰ ঘৰ নং : ১৮০ বয়স : 46 লিঙ্গ : পুৰুষ	CFM1165237 ফটো উপলব্ধ	128 নাম : পবিত্ৰা ঢকাল স্বামীৰ নাম: ডম্বৰবাহাদুৰ ঢকাল ঘৰ নং : ১৮০ বয়স : 45 লিঙ্গ : মহিলা	CFM1165215 ফটো উপলব্ধ	129 নাম : লীলা বাহাদুৰ ঢকাল পিতাৰ নাম: ধন বাহাদুৰ ঢকাল ঘৰ নং : ১৮০ বয়স : 44 লিঙ্গ : পুৰুষ	CFM1165226 ফটো উপলব্ধ
130 নাম : লোক বাহাদুৰ ঢকাল পিতাৰ নাম: ধনবাহাদুৰ ঢকাল ঘৰ নং : ১৮০ বয়স : 38 লিঙ্গ : পুৰুষ	CFM1165248 ফটো উপলব্ধ	131 নাম : সন্দীয়া ঢকাল স্বামীৰ নাম: নগেন্দ্ৰ ঢকাল ঘৰ নং : ১৮০ বয়স : 36 লিঙ্গ : মহিলা	CFM0154963 ফটো উপলব্ধ	132 নাম : বেৰোনিকা বৰ্মন স্বামীৰ নাম: সুমন বৰ্মন ঘৰ নং : 180 বয়স : 28 লিঙ্গ : মহিলা	UUI0025197 ফটো উপলব্ধ
133 নাম : নিৰ্মলা দেবী পিতাৰ নাম: ডাম্বৰ ধাকাল ঘৰ নং : 180 বয়স : 23 লিঙ্গ : মহিলা	CFM1233709 ফটো উপলব্ধ	134 নাম : পশুপতি কাফ্লে পিতাৰ নাম: জয়প্ৰসাদ কাফ্লে ঘৰ নং : ১৮১ বয়স : 66 লিঙ্গ : পুৰুষ	CFM1165259 ফটো উপলব্ধ	135 নাম : মেনকা কাফ্লে স্বামীৰ নাম: পশুপতি কাফ্লে ঘৰ নং : ১৮১ বয়স : 53 লিঙ্গ : মহিলা	CFM1165282 ফটো উপলব্ধ
136 নাম : ধৰ্মা নন্দ কাফ্লে পিতাৰ নাম: পশুপতি কাফ্লে ঘৰ নং : ১৮১ বয়স : 40 লিঙ্গ : পুৰুষ	CFM1165260 ফটো উপলব্ধ	137 নাম : হৰি প্ৰসাদ কাফ্লে পিতাৰ নাম: পশুপতি কাফ্লে ঘৰ নং : ১৮১ বয়স : 39 লিঙ্গ : পুৰুষ	CFM1165293 ফটো উপলব্ধ	S 138 নাম : হৰিপ্ৰসাদ ভগুৰী পিতাৰ নাম: জয়নাৰায়ন ভগুৰী ঘৰ নং : ১৮২ বয়স : 74 লিঙ্গ : পুৰুষ	CFM1165306 ফটো উপলব্ধ
139 নাম : পবিত্ৰা দেবী স্বামীৰ নাম: হৰিপ্ৰসাদ ঘৰ নং : ১৮২ বয়স : 65 লিঙ্গ : মহিলা	CFM1165317 ফটো উপলব্ধ	140 নাম : টিকাবাম ভগুৰী পিতাৰ নাম: হৰিপ্ৰসাদ ভগুৰী ঘৰ নং : ১৮২ বয়স : 45 লিঙ্গ : পুৰুষ	CFM1165351 ফটো উপলব্ধ	141 নাম : শিলা ভগুৰী স্বামীৰ নাম: টিকা বাম ভগুৰী ঘৰ নং : ১৮২ বয়স : 36 লিঙ্গ : মহিলা	CFM1165362 ফটো উপলব্ধ
142 নাম : প্ৰীতম ভগুৰী পিতাৰ নাম: ভীম প্ৰসাদ ভগুৰী ঘৰ নং : 182ক বয়স : 20 লিঙ্গ : পুৰুষ	UUI0063172 ফটো উপলব্ধ	143 নাম : ভীমপ্ৰসাদ ভগুৰী পিতাৰ নাম: হৰিপ্ৰসাদ ভগুৰী ঘৰ নং : ১৮২ক বয়স : 48 লিঙ্গ : পুৰুষ	CFM1165328 ফটো উপলব্ধ	144 নাম : বুপা ভগুৰী স্বামীৰ নাম: ভীমপ্ৰসাদ ভগুৰী ঘৰ নং : ১৮২ক বয়স : 41 লিঙ্গ : মহিলা	CFM1165339 ফটো উপলব্ধ
145 নাম : চুড়ামনি ভগুৰী পিতাৰ নাম: জয়নাৰায়ন ভগুৰী ঘৰ নং : ১৮৩ বয়স : 57 লিঙ্গ : পুৰুষ	CFM1165373 ফটো উপলব্ধ	146 নাম : বিষ্ণুমায়া ভগুৰী স্বামীৰ নাম: চুড়ামনি ঘৰ নং : ১৮৩ বয়স : 55 লিঙ্গ : মহিলা	CFM1165384 ফটো উপলব্ধ	S 147 নাম : বীতা দেবী পিতাৰ নাম: চুড়ামনি ঘৰ নং : ১৮৩ বয়স : 85 লিঙ্গ : মহিলা	CFM1165395 ফটো উপলব্ধ
148 নাম : বিজু দেবী স্বামীৰ নাম: দীপক কৈৰালা ঘৰ নং : ১৮৩ বয়স : 30 লিঙ্গ : মহিলা	CFM1172027 ফটো উপলব্ধ	149 নাম : বিংকু ভগুৰী পিতাৰ নাম: চুড়ামনি ভগুৰী ঘৰ নং : ১৮৩ বয়স : 27 লিঙ্গ : মহিলা	CFM0153932 ফটো উপলব্ধ	150 নাম : মাত্ৰিকা ভগুৰী পিতাৰ নাম: শিবলাল ঘৰ নং : ১৮৪ বয়স : 77 লিঙ্গ : পুৰুষ	CFM1165408 ফটো উপলব্ধ



151 নাম : উমা ভগৱাৰী স্বামীৰ নাম: মাত্ৰিকা ঘৰ নং : ১৮৪ বয়স : 67 লিঙ্গ : মহিলা	CFM1165419 ফটো উপলব্ধ	152 নাম : গনেশ ভগৱাৰী পিতাৰ নাম: মাত্ৰিকা ভগৱাৰী ঘৰ নং : ১৮৪ বয়স : 42 লিঙ্গ : পুৰুষ	CFM1165442 ফটো উপলব্ধ	153 নাম : মাধব ভগৱাৰী পিতাৰ নাম: মাত্ৰিকা ভগৱাৰী ঘৰ নং : ১৮৪ বয়স : 40 লিঙ্গ : পুৰুষ	CFM1165453 ফটো উপলব্ধ
154 নাম : জোন্না ভগৱাৰী স্বামীৰ নাম: গনেশ ভগৱাৰী ঘৰ নং : ১৮৪ বয়স : 38 লিঙ্গ : মহিলা	CFM1165464 ফটো উপলব্ধ	155 নাম : ৰঞ্জনা ভগৱাৰী স্বামীৰ নাম: মাধৱ ভগৱাৰী ঘৰ নং : ১৮৪ বয়স : 31 লিঙ্গ : মহিলা	CFM1875985 ফটো উপলব্ধ	156 নাম : শ্ৰীৰাম বৰ্মন পিতাৰ নাম: বাসীৰাম ঘৰ নং : ১৮৫ বয়স : 70 লিঙ্গ : পুৰুষ	CFM1165475 ফটো উপলব্ধ
157 নাম : তৰলা বৰ্মন স্বামীৰ নাম: ৰাম বৰ্মন ঘৰ নং : ১৮৫ বয়স : 63 লিঙ্গ : মহিলা	CFM1165486 ফটো উপলব্ধ	158 নাম : জিতেন বৰ্মন পিতাৰ নাম: ৰাম বৰ্মন ঘৰ নং : ১৮৫ বয়স : 37 লিঙ্গ : পুৰুষ	CFM1165497 ফটো উপলব্ধ	159 নাম : অঞ্জলী বৰ্মন পিতাৰ নাম: ধীৰেন বৰ্মন ঘৰ নং : ১৮৫ বয়স : 35 লিঙ্গ : মহিলা	CFM0224923 ফটো উপলব্ধ
160 নাম : যুধিষ্ঠিৰ বৰ্মন পিতাৰ নাম: ৰাম বৰ্মন ঘৰ নং : ১৮৫ বয়স : 33 লিঙ্গ : পুৰুষ	CFM1172390 ফটো উপলব্ধ	161 নাম : ৰুপালী বৰ্মন স্বামীৰ নাম: যুধিষ্ঠিৰ বৰ্মন ঘৰ নং : ১৮৫ বয়স : 31 লিঙ্গ : মহিলা	CFM1171977 ফটো উপলব্ধ	S 162 নাম : ৰঞ্জ বৰ্মন পিতাৰ নাম: শ্ৰীৰাম বৰ্মন ঘৰ নং : ১৮৫ বয়স : 29 লিঙ্গ : মহিলা	CFM0225342 ফটো উপলব্ধ
163 নাম : সুনন্দ বৰ্মন পিতাৰ নাম: শ্ৰীৰাম বৰ্মন ঘৰ নং : ১৮৫ বয়স : 28 লিঙ্গ : পুৰুষ	CFM0225904 ফটো উপলব্ধ	164 নাম : সুনন্দ বৰ্মন পিতাৰ নাম: নিকিন বৰ্মন ঘৰ নং : ১৮৫ বয়স : 27 লিঙ্গ : পুৰুষ	CFM0225870 ফটো উপলব্ধ	165 নাম : সুনন্দ বৰ্মন পিতাৰ নাম: ৰমেন বৰ্মন ঘৰ নং : 185 বয়স : 26 লিঙ্গ : পুৰুষ	UUI0124834 ফটো উপলব্ধ
166 নাম : পূজা বৰ্মন স্বামীৰ নাম: সুনন্দ বৰ্মন ঘৰ নং : 185 বয়স : 26 লিঙ্গ : মহিলা	UUI0130146 ফটো উপলব্ধ	167 নাম : ববিতা বৰ্মন স্বামীৰ নাম: হুমল বৰ্মন ঘৰ নং : 185 বয়স : 25 লিঙ্গ : মহিলা	CFM0363812 ফটো উপলব্ধ	168 নাম : পূজা বৰ্মন স্বামীৰ নাম: সুনন্দ বৰ্মন ঘৰ নং : 185 বয়স : 25 লিঙ্গ : মহিলা	CFM0453217 ফটো উপলব্ধ
169 নাম : হোম নাথ চুঙ্গেল পিতাৰ নাম: নাৰায়ন চুঙ্গেল ঘৰ নং : ১৮৬ বয়স : 81 লিঙ্গ : পুৰুষ	CFM1165511 ফটো উপলব্ধ	170 নাম : কঞ্চামায়া চুঙ্গেল স্বামীৰ নাম: হোমনাথ চুঙ্গেল ঘৰ নং : ১৮৬ বয়স : 75 লিঙ্গ : মহিলা	CFM1165522 ফটো উপলব্ধ	171 নাম : এম প্ৰসাদ চুঙ্গেল পিতাৰ নাম: হোম নাথ চুঙ্গেল ঘৰ নং : ১৮৬ বয়স : 47 লিঙ্গ : পুৰুষ	CFM1165533 ফটো উপলব্ধ
172 নাম : টিকা চুঙ্গেল স্বামীৰ নাম: এমপ্ৰসাদ চুঙ্গেল ঘৰ নং : ১৮৬ বয়স : 43 লিঙ্গ : মহিলা	CFM1165544 ফটো উপলব্ধ	173 নাম : সীতা চুঙ্গেল স্বামীৰ নাম: এমপ্ৰসাদ চুঙ্গেল ঘৰ নং : ১৮৬ বয়স : 38 লিঙ্গ : মহিলা	CFM1165555 ফটো উপলব্ধ	174 নাম : নীল বাহাদুৰ সাপকোটা পিতাৰ নাম: নৰ বাহাদুৰ সাপকোটা ঘৰ নং : 186 বয়স : 38 লিঙ্গ : পুৰুষ	UUI0107920 ফটো উপলব্ধ
175 নাম : পংকজ চুঙ্গেল পিতাৰ নাম: ধন প্ৰসাদ চুঙ্গেল ঘৰ নং : ১৮৬ বয়স : 29 লিঙ্গ : পুৰুষ	CFM0044966 ফটো উপলব্ধ	S 176 নাম : তুলসা দেৱী স্বামীৰ নাম: ঘনশ্যাম শৰ্মা ঘৰ নং : ১৮৬ বয়স : 28 লিঙ্গ : মহিলা	CFM0153924 ফটো উপলব্ধ	177 নাম : চিত্ৰা পৌডেল স্বামীৰ নাম: পংকজ চুঙ্গেল ঘৰ নং : 186 বয়স : 27 লিঙ্গ : মহিলা	CFM1167709 ফটো উপলব্ধ
178 নাম : অভিষেক চুঙ্গেল পিতাৰ নাম: এম প্ৰসাদ চুঙ্গেল ঘৰ নং : 186 বয়স : 22 লিঙ্গ : পুৰুষ	CFM1305796 ফটো উপলব্ধ	179 নাম : বিদিশা ধুংগেল পিতাৰ নাম: প্ৰতীদ ধুংগেল ঘৰ নং : 186 বয়স : 22 লিঙ্গ : মহিলা	CFM7146418 ফটো উপলব্ধ	180 নাম : ধন প্ৰসাদ চুঙ্গেল পিতাৰ নাম: সোম নাথ চুঙ্গেল ঘৰ নং : ১৮৬ বয়স : 48 লিঙ্গ : পুৰুষ	CFM1165566 ফটো উপলব্ধ



181 নাম : ধনা মায়ী চুঙ্গেল স্বামীৰ নাম: ধন প্ৰসাদ চুঙ্গেল ঘৰ নং : ১৮৬ক বয়স : 48 লিঙ্গ : মহিলা	CFM1165577 ফটো উপলব্ধ	182 নাম : কপিল চুঙ্গেল পিতাৰ নাম: সোমানাথ চুঙ্গেল ঘৰ নং : ১৮৭ বয়স : 50 লিঙ্গ : পুৰুষ	CFM1165588 ফটো উপলব্ধ	183 নাম : দীপা চুঙ্গেল স্বামীৰ নাম: কপিল চুঙ্গেল ঘৰ নং : ১৮৭ বয়স : 49 লিঙ্গ : মহিলা	CFM1165599 ফটো উপলব্ধ
184 নাম : ভুবনেশ্বৰী চুংগেল পিতাৰ নাম: কপিল চুংগেল ঘৰ নং : ১৮৭ বয়স : 27 লিঙ্গ : মহিলা	CFM0154062 ফটো উপলব্ধ	185 নাম : বিপুল চুঙ্গেল পিতাৰ নাম: কপিল চুঙ্গেল ঘৰ নং : 187 বয়স : 26 লিঙ্গ : পুৰুষ	CFM0542142 ফটো উপলব্ধ	186 নাম : পাৰ্চ চুংগেল পিতাৰ নাম: কপিল চুংগেল ঘৰ নং : ১৮৭ বয়স : 21 লিঙ্গ : পুৰুষ	UUI0019323 ফটো উপলব্ধ
187 নাম : কনক স্বৰ্গীয়াৰী পিতাৰ নাম: দেৱা স্বৰ্গীয়াৰী ঘৰ নং : ১৯২ বয়স : 50 লিঙ্গ : পুৰুষ	CFM1172185 ফটো উপলব্ধ	188 নাম : সনশ্ৰী স্বৰ্গীয়াৰী পিতাৰ নাম: কনক স্বৰ্গীয়াৰী ঘৰ নং : 192 বয়স : 25 লিঙ্গ : মহিলা	CFM0543256 ফটো উপলব্ধ	S 189 নাম : নিমাই বৰ্মণ পিতাৰ নাম: পোবাতু ঘৰ নং : ১৯৩ বয়স : ৪৭ লিঙ্গ : পুৰুষ	CFM1165602 ফটো উপলব্ধ
190 নাম : বিমলা বৰ্মন স্বামীৰ নাম: নিমাই ঘৰ নং : ১৯৩ বয়স : 65 লিঙ্গ : মহিলা	CFM1165613 ফটো উপলব্ধ	191 নাম : মঙ্গল বৰ্মন পিতাৰ নাম: নিমাই ঘৰ নং : ১৯৩ বয়স : 49 লিঙ্গ : পুৰুষ	CFM1165624 ফটো উপলব্ধ	192 নাম : ডালিমি বৰ্মন স্বামীৰ নাম: মঙ্গল বৰ্মন ঘৰ নং : ১৯৩ বয়স : 38 লিঙ্গ : মহিলা	CFM1165635 ফটো উপলব্ধ
193 নাম : জৌতিষ বৰ্মন পিতাৰ নাম: নিমাই ঘৰ নং : ১৯৩ বয়স : 36 লিঙ্গ : পুৰুষ	CFM1165646 ফটো উপলব্ধ	194 নাম : দিনবন্ধু কলিতা পিতাৰ নাম: যদুৰাম ঘৰ নং : ১৯৪ বয়স : 73 লিঙ্গ : পুৰুষ	CFM1165668 ফটো উপলব্ধ	195 নাম : দেবজনী কলিতা স্বামীৰ নাম: দিনবন্ধু ঘৰ নং : ১৯৪ বয়স : 68 লিঙ্গ : মহিলা	CFM1165679 ফটো উপলব্ধ
196 নাম : কৃষ্ণকান্ত কলিতা পিতাৰ নাম: দিনবন্ধু ঘৰ নং : ১৯৪ বয়স : 47 লিঙ্গ : পুৰুষ	CFM1165680 ফটো উপলব্ধ	197 নাম : সিদ্ধেশ্বৰ কলিতা পিতাৰ নাম: দিনবন্ধু কলিতা ঘৰ নং : ১৯৪ বয়স : 46 লিঙ্গ : পুৰুষ	CFM1165715 ফটো উপলব্ধ	198 নাম : নলিনী কলিতা পিতাৰ নাম: দিনবন্ধু কলিতা ঘৰ নং : ১৯৪ বয়স : 43 লিঙ্গ : মহিলা	CFM1165704 ফটো উপলব্ধ
S 199 নাম : উষা কলিতা স্বামীৰ নাম: কৃষ্ণকান্ত কলিতা ঘৰ নং : ১৯৪ বয়স : ৪৪ লিঙ্গ : মহিলা	CFM1165691 ফটো উপলব্ধ	200 নাম : বিজু তালুকদাৰ কলিতা স্বামীৰ নাম: তপন কলিতা ঘৰ নং : ১৯৪ বয়স : 38 লিঙ্গ : মহিলা	CFM0367094 ফটো উপলব্ধ	201 নাম : তপন কলিতা পিতাৰ নাম: দিনবন্ধু কলিতা ঘৰ নং : ১৯৪ বয়স : 36 লিঙ্গ : পুৰুষ	CFM1165726 ফটো উপলব্ধ
202 নাম : দময়ন্তী কলিতা স্বামীৰ নাম: সিদ্ধেশ্বৰ কলিতা ঘৰ নং : ১৯৪ বয়স : 31 লিঙ্গ : মহিলা	CFM0047845 ফটো উপলব্ধ	203 নাম : জগদিশ কলিতা পিতাৰ নাম: দিনবন্ধু কলিতা ঘৰ নং : ১৯৪ বয়স : 30 লিঙ্গ : পুৰুষ	CFM0047969 ফটো উপলব্ধ	204 নাম : চম্পক কলিতা পিতাৰ নাম: কৃষ্ণ কান্ত কলিতা ঘৰ নং : 194 বয়স : 25 লিঙ্গ : পুৰুষ	CFM0417808 ফটো উপলব্ধ
205 নাম : কিশোৰ কলিতা পিতাৰ নাম: কৃষ্ণ কান্ত কলিতা ঘৰ নং : 194 বয়স : 20 লিঙ্গ : পুৰুষ	UUI0073197 ফটো উপলব্ধ	206 নাম : ধিৰেন কলিতা পিতাৰ নাম: যদুৰাম ঘৰ নং : ১৯৫ বয়স : 64 লিঙ্গ : পুৰুষ	CFM1165759 ফটো উপলব্ধ	207 নাম : নলিনী কলিতা স্বামীৰ নাম: ধিৰেন ঘৰ নং : ১৯৫ বয়স : 57 লিঙ্গ : মহিলা	CFM1165760 ফটো উপলব্ধ
208 নাম : অক্ষয় কলিতা পিতাৰ নাম: ধিৰেন কলিতা ঘৰ নং : ১৯৫ বয়স : 39 লিঙ্গ : পুৰুষ	CFM1165771 ফটো উপলব্ধ	209 নাম : প্ৰনব কলিতা পিতাৰ নাম: ধিৰেন ঘৰ নং : ১৯৫ বয়স : 38 লিঙ্গ : পুৰুষ	CFM1165782 ফটো উপলব্ধ	210 নাম : নয়ন কলিতা পিতাৰ নাম: ধিৰেন কলিতা ঘৰ নং : 195 বয়স : 35 লিঙ্গ : পুৰুষ	CFM1213420 ফটো উপলব্ধ



211	CFM1165793	ফটো উপলব্ধ	নাম : নন্দিতা কলিতা স্বামীৰ নাম: প্ৰনব ঘৰ নং : 195 বয়স : 34 লিঙ্গ : মহিলা	212	CFM1222652	ফটো উপলব্ধ	নাম : পূৰ্ণিমা কলিতা স্বামীৰ নাম: নয়ন কলিতা ঘৰ নং : 195 বয়স : 28 লিঙ্গ : মহিলা	213	CFM1165806	ফটো উপলব্ধ	নাম : ধনৰাম কলিতা পিতাৰ নাম: যদুৰাম ঘৰ নং : 195 বয়স : 60 লিঙ্গ : পুৰুষ
214	CFM1165828	ফটো উপলব্ধ	নাম : জয়মতী ডেকা স্বামীৰ নাম: সৰ্বেশ্বৰ ঘৰ নং : 196 বয়স : 88 লিঙ্গ : মহিলা	215	CFM1165839	ফটো উপলব্ধ	নাম : ধৰ্মেশ্বৰ ডেকা পিতাৰ নাম: সৰ্বেশ্বৰ ঘৰ নং : 196 বয়স : 50 লিঙ্গ : পুৰুষ	216	CFM1165851	ফটো উপলব্ধ	নাম : কান্তেশ্বৰ ডেকা পিতাৰ নাম: সৰ্বেশ্বৰ ঘৰ নং : 196 বয়স : 52 লিঙ্গ : পুৰুষ
217	CFM1165862	ফটো উপলব্ধ	নাম : কিৰন ডেকা স্বামীৰ নাম: কান্তেশ্বৰ ঘৰ নং : 196 বয়স : 47 লিঙ্গ : মহিলা	218	CFM1165884	ফটো উপলব্ধ	নাম : টিকা দেৱী স্বামীৰ নাম: মাত্ৰিকা ঘৰ নং : 199 বয়স : 68 লিঙ্গ : মহিলা	219	CFM1165895	ফটো উপলব্ধ	নাম : প্ৰেম দাহাল পিতাৰ নাম: মাত্ৰিকা ঘৰ নং : 199 বয়স : 46 লিঙ্গ : পুৰুষ
220	CFM1165919	ফটো উপলব্ধ	নাম : অৰ্জুন দাহাল পিতাৰ নাম: মাত্ৰিকা দাহাল ঘৰ নং : 199 বয়স : 43 লিঙ্গ : পুৰুষ	221	CFM1165908	ফটো উপলব্ধ	নাম : ৰেনকা দাহাল স্বামীৰ নাম: প্ৰেম দাহাল ঘৰ নং : 199 বয়স : 42 লিঙ্গ : মহিলা	222	CFM1165931	ফটো উপলব্ধ	নাম : হৰি দাহাল পিতাৰ নাম: মাত্ৰিকা দাহাল ঘৰ নং : 199 বয়স : 41 লিঙ্গ : পুৰুষ
223	CFM1171284	ফটো উপলব্ধ	নাম : গায়ত্ৰী দেৱী স্বামীৰ নাম: হৰি দাহাল ঘৰ নং : 199 বয়স : 39 লিঙ্গ : মহিলা	224	CFM1171308	ফটো উপলব্ধ	নাম : ভূমা দাহাল পিতাৰ নাম: মাত্ৰিকা দাহাল ঘৰ নং : 199 বয়স : 36 লিঙ্গ : মহিলা	225	CFM1123595	ফটো উপলব্ধ	নাম : প্ৰবিত দাহাল পিতাৰ নাম: প্ৰেম দাহাল ঘৰ নং : 197 বয়স : 23 লিঙ্গ : পুৰুষ
226	CFM1305598	ফটো উপলব্ধ	নাম : প্ৰভা দাহাল পিতাৰ নাম: প্ৰেম দহল ঘৰ নং : 197 বয়স : 22 লিঙ্গ : মহিলা	227	CFM1165975	ফটো উপলব্ধ	নাম : গোবিন্দ কৈৰালা পিতাৰ নাম: নন্দকেশৰ ঘৰ নং : 198 বয়স : 72 লিঙ্গ : পুৰুষ	228	CFM1165986	ফটো উপলব্ধ	নাম : দীননাথ কৈৰালা পিতাৰ নাম: গোবিন্দ ঘৰ নং : 198 বয়স : 47 লিঙ্গ : পুৰুষ
229	CFM1171433	ফটো উপলব্ধ	নাম : মিৰা কৈৰালা স্বামীৰ নাম: দিননাথ কৈৰালা ঘৰ নং : 198 বয়স : 33 লিঙ্গ : মহিলা	230	CFM1165997	ফটো উপলব্ধ	নাম : হেমপ্ৰসাদ কৈৰালা পিতাৰ নাম: গোবিন্দ ঘৰ নং : 198 বয়স : 37 লিঙ্গ : পুৰুষ	231	CFM1166003	ফটো উপলব্ধ	নাম : ৰীতা কৈৰালা স্বামীৰ নাম: হেম সাগৰ কৈৰালা ঘৰ নং : 198 বয়স : 36 লিঙ্গ : মহিলা
232	CFM1166014	ফটো উপলব্ধ	নাম : দুৰ্গা দেৱী ভণ্ডাৰী স্বামীৰ নাম: লক্ষ্মী ভণ্ডাৰী ঘৰ নং : 200 বয়স : 60 লিঙ্গ : মহিলা	233	CFM1171637	ফটো উপলব্ধ	নাম : মনমায়া ভণ্ডাৰী পিতাৰ নাম: লক্ষ্মী নাৰায়ন ভণ্ডাৰী ঘৰ নং : 200 বয়স : 38 লিঙ্গ : মহিলা	234	CFM1171375	ফটো উপলব্ধ	নাম : প্ৰফুল্ল ভণ্ডাৰী পিতাৰ নাম: লক্ষ্মী ভণ্ডাৰী ঘৰ নং : 200 বয়স : 35 লিঙ্গ : পুৰুষ
235	CFM1166036	ফটো উপলব্ধ	নাম : প্ৰেম ভণ্ডাৰী পিতাৰ নাম: লক্ষ্মী ভণ্ডাৰী ঘৰ নং : 200 বয়স : 40 লিঙ্গ : পুৰুষ	236	CFM0368829	ফটো উপলব্ধ	নাম : লতা গৌতম ভণ্ডাৰী স্বামীৰ নাম: প্ৰেম ভণ্ডাৰী ঘৰ নং : 200 বয়স : 32 লিঙ্গ : মহিলা	237	CFM1166058	ফটো উপলব্ধ	নাম : পবিন দত্ত পিতাৰ নাম: দুলাল ঘৰ নং : 201 বয়স : 50 লিঙ্গ : পুৰুষ
#2 238	CFM1166069	ফটো উপলব্ধ	নাম : নলিনী হালৈ দত্ত স্বামীৰ নাম: পবিন দত্ত ঘৰ নং : 201 বয়স : 43 লিঙ্গ : মহিলা	S 239	CFM1166081	ফটো উপলব্ধ	নাম : নৰবাহাদুৰ মগৰ পিতাৰ নাম: মগৰবাহাদুৰ ঘৰ নং : 202 বয়স : 88 লিঙ্গ : পুৰুষ	240	CFM1166092	ফটো উপলব্ধ	নাম : ৰাম বাহাদুৰ পিতাৰ নাম: নৰ বাহাদুৰ ঘৰ নং : 202 বয়স : 53 লিঙ্গ : পুৰুষ



241 নাম : কমলা মগৰ স্বামীৰ নাম: ৰাম বাহাদুৰ মগৰ ঘৰ নং : ২০২ বয়স : 40 লিঙ্গ : মহিলা	CFM0369082 ফটো উপলব্ধ	242 নাম : জয়লাল পোখ্ৰেল পিতাৰ নাম: ভামপ্ৰসাদ ঘৰ নং : ২০৩ বয়স : 73 লিঙ্গ : পুৰুষ	CFM1166105 ফটো উপলব্ধ	243 নাম : পূৰ্ণিমা পোখ্ৰেল স্বামীৰ নাম: জয়লাল পোখ্ৰেল ঘৰ নং : ২০৩ বয়স : 64 লিঙ্গ : মহিলা	CFM1166116 ফটো উপলব্ধ
244 নাম : ওম প্ৰকাশ পোখ্ৰেল পিতাৰ নাম: জয়লাল পোখ্ৰেল ঘৰ নং : ২০৩ বয়স : 48 লিঙ্গ : পুৰুষ	CFM1166127 ফটো উপলব্ধ	245 নাম : চুড়া দেবী পিতাৰ নাম: জয়লাল পোখ্ৰেল ঘৰ নং : 203 বয়স : 43 লিঙ্গ : মহিলা	UUI0077321 ফটো উপলব্ধ	246 নাম : কিশোৰ পোখ্ৰেল পিতাৰ নাম: জয়লাল পোখ্ৰেল ঘৰ নং : ২০৩ বয়স : 41 লিঙ্গ : পুৰুষ	CFM1166138 ফটো উপলব্ধ
247 নাম : উৰ্মিলা ছেত্ৰী স্বামীৰ নাম: ওম প্ৰকাশ পোখ্ৰেল ঘৰ নং : ২০৩ বয়স : 38 লিঙ্গ : মহিলা	CFM0224824 ফটো উপলব্ধ	248 নাম : দিপিকা ছেত্ৰী স্বামীৰ নাম: কিশোৰ পোখ্ৰেল ঘৰ নং : 203 বয়স : 35 লিঙ্গ : মহিলা	CFM1230317 ফটো উপলব্ধ	S 249 নাম : দিল্লীৰাম ভাৰতী পিতাৰ নাম: মতিৰাম ঘৰ নং : ২০৪ বয়স : 79 লিঙ্গ : পুৰুষ	CFM1166149 ফটো উপলব্ধ
250 নাম : বনমায়ী ভাৰতী স্বামীৰ নাম: দিল্লীৰাম ঘৰ নং : ২০৪ বয়স : 74 লিঙ্গ : মহিলা	CFM1166150 ফটো উপলব্ধ	251 নাম : লেখবাহাদুৰ ভাৰতী পিতাৰ নাম: দিল্লীৰাম ভাৰতী ঘৰ নং : ২০৪ বয়স : 38 লিঙ্গ : পুৰুষ	CFM1166161 ফটো উপলব্ধ	252 নাম : তিলা ভাৰতী স্বামীৰ নাম: লেখ বাহাদুৰ ভাৰতী ঘৰ নং : ২০৪ বয়স : 36 লিঙ্গ : মহিলা	CFM1171773 ফটো উপলব্ধ
S 253 নাম : মিত্ৰ ভাৰতী পিতাৰ নাম: দিল্লীৰাম ভাৰতী ঘৰ নং : ২০৪ বয়স : 84 লিঙ্গ : পুৰুষ	CFM1172481 ফটো উপলব্ধ	254 নাম : সুবজ ভাৰতী পিতাৰ নাম: কুব্ৰে ভাৰতী ঘৰ নং : 204 বয়স : 28 লিঙ্গ : পুৰুষ	UUI0112920 ফটো উপলব্ধ	255 নাম : কুব্ৰে ভাৰতী পিতাৰ নাম: দিল্লীৰাম ঘৰ নং : ২০৪ক বয়স : 57 লিঙ্গ : পুৰুষ	CFM1166172 ফটো উপলব্ধ
256 নাম : মায়ী দেবী স্বামীৰ নাম: কুব্ৰে ভাৰতী ঘৰ নং : ২০৪ক বয়স : 46 লিঙ্গ : মহিলা	CFM1166183 ফটো উপলব্ধ	S 257 নাম : ভীমা দেবী স্বামীৰ নাম: মতিৰাম ঘৰ নং : ২০৫ বয়স : 99 লিঙ্গ : মহিলা	CFM1166229 ফটো উপলব্ধ	258 নাম : বুদ্ধিনাথ চুব্ৰেডী পিতাৰ নাম: মতিৰাম ঘৰ নং : ২০৫ বয়স : 68 লিঙ্গ : পুৰুষ	CFM1166194 ফটো উপলব্ধ
259 নাম : শান্তী ৰাম পোখ্ৰেল পিতাৰ নাম: প্ৰদ্যুম্ন পোখ্ৰেল ঘৰ নং : ২০৫ বয়স : 63 লিঙ্গ : পুৰুষ	CFM1166230 ফটো উপলব্ধ	260 নাম : ছায়া দেবী স্বামীৰ নাম: বুদ্ধিনাথ ঘৰ নং : ২০৫ বয়স : 52 লিঙ্গ : মহিলা	CFM1166207 ফটো উপলব্ধ	261 নাম : চিত্ৰা পোখ্ৰেল স্বামীৰ নাম: শান্তীৰাম পোখ্ৰেল ঘৰ নং : ২০৫ বয়স : 52 লিঙ্গ : মহিলা	CFM1166241 ফটো উপলব্ধ
262 নাম : আৰতী উপাধ্যায় স্বামীৰ নাম: প্ৰকাশ উপাধ্যায় ঘৰ নং : ২০৫ বয়স : 35 লিঙ্গ : মহিলা	CFM0291807 ফটো উপলব্ধ	263 নাম : প্ৰকাশ চুব্ৰেডী পিতাৰ নাম: বুদ্ধিনাথ উপাধ্যায় ঘৰ নং : ২০৫ বয়স : 34 লিঙ্গ : পুৰুষ	CFM1171477 ফটো উপলব্ধ	264 নাম : মণিতা সুবেদী পিতাৰ নাম: বুদ্ধিনাথ উপাধ্যায় ঘৰ নং : ২০৫ বয়স : 32 লিঙ্গ : মহিলা	CFM1171466 ফটো উপলব্ধ
S 265 নাম : অনিতা পোখ্ৰেল পিতাৰ নাম: ৰাম পোখ্ৰেল ঘৰ নং : ২০৫ বয়স : 29 লিঙ্গ : মহিলা	CFM0052399 ফটো উপলব্ধ	266 নাম : সুজাগ পোখ্ৰেল পিতাৰ নাম: শান্তী ৰাম পোখ্ৰেল ঘৰ নং : ২০৫ বয়স : 28 লিঙ্গ : পুৰুষ	CFM0225854 ফটো উপলব্ধ	267 নাম : পৰাগ সুবেদী পিতাৰ নাম: বুদ্ধি নাথ উপাধ্যায় ঘৰ নং : 205 বয়স : 27 লিঙ্গ : পুৰুষ	CFM0543280 ফটো উপলব্ধ
268 নাম : দিলীপ নিৰোলা পিতাৰ নাম: বেদনাধি ঘৰ নং : ২০৬ বয়স : 60 লিঙ্গ : পুৰুষ	CFM1166252 ফটো উপলব্ধ	269 নাম : গীতা নিৰোলা স্বামীৰ নাম: দিলীপ ঘৰ নং : ২০৬ বয়স : 55 লিঙ্গ : মহিলা	CFM1166263 ফটো উপলব্ধ	270 নাম : ভূপেন্দ্ৰ নিৰোলা পিতাৰ নাম: দিলীপ নিৰোলা ঘৰ নং : ২০৬ বয়স : 32 লিঙ্গ : পুৰুষ	CFM1171886 ফটো উপলব্ধ



271 নাম : সৰিতা নিৰোলা পিতাৰ নাম: দিলীপ নিৰোলা ঘৰ নং : ২০৬ বয়স : 31 লিঙ্গ : মহিলা	CFM1934016 ফটো উপলব্ধ	272 নাম : মেঘ নাথ পনুবা পিতাৰ নাম: ভবন পনুবা ঘৰ নং : 206 বয়স : 29 লিঙ্গ : পুৰুষ	UUI0074435 ফটো উপলব্ধ	273 নাম : গীতা বানী স্বৰ্গীয়াৰী পিতাৰ নাম: সাগৰ ঘিমিৰে ঘৰ নং : ২০৬ক বয়স : 28 লিঙ্গ : মহিলা	CFM0155192 ফটো উপলব্ধ
274 নাম : বশিষ্ঠা নিৰোলা পিতাৰ নাম: দিলীপ নিৰোলা ঘৰ নং : 206 বয়স : 25 লিঙ্গ : মহিলা	CFM1151646 ফটো উপলব্ধ	275 নাম : সূৰ্য্য বাহাদুৰ ঘিমিৰে পিতাৰ নাম: বাৰী বাহাদুৰ ঘিমিৰে ঘৰ নং : ২০৬ক বয়স : 57 লিঙ্গ : পুৰুষ	CFM1166274 ফটো উপলব্ধ	276 নাম : ভাগীৰথী ঘিমিৰে স্বামীৰ নাম: সূৰ্য্যবাহাদুৰ ঘিমিৰে ঘৰ নং : ২০৬ক বয়স : 52 লিঙ্গ : মহিলা	CFM1166285 ফটো উপলব্ধ
277 নাম : সাগৰ ঘিমিৰে পিতাৰ নাম: সূৰ্য বাহাদুৰ ঘিমিৰে ঘৰ নং : ২০৬ক বয়স : 31 লিঙ্গ : পুৰুষ	CFM1172072 ফটো উপলব্ধ	S 278 নাম : সঞ্জ ঘিমিৰে পিতাৰ নাম: সূৰ্য্য বাহাদুৰ ঘিমিৰে ঘৰ নং : ২০৬ক বয়স : 29 লিঙ্গ : মহিলা	CFM1934005 ফটো উপলব্ধ	279 নাম : নাৰায়ন ভণ্ডাৰী পিতাৰ নাম: নন্দলাল ঘৰ নং : ২০৭ বয়স : 63 লিঙ্গ : পুৰুষ	CFM1166296 ফটো উপলব্ধ
280 নাম : বিষ্ণু মায়া ভণ্ডাৰী স্বামীৰ নাম: নাৰায়ন ঘৰ নং : ২০৭ বয়স : 62 লিঙ্গ : মহিলা	CFM1166309 ফটো উপলব্ধ	281 নাম : ধৰ্মানন্দ ভণ্ডাৰী পিতাৰ নাম: নাৰায়ন ভণ্ডাৰী ঘৰ নং : ২০৭ বয়স : 43 লিঙ্গ : পুৰুষ	CFM1166321 ফটো উপলব্ধ	282 নাম : ইশ্বৰী ভণ্ডাৰী পিতাৰ নাম: নাৰায়ন ঘৰ নং : ২০৭ বয়স : 42 লিঙ্গ : পুৰুষ	CFM1166310 ফটো উপলব্ধ
283 নাম : ভূপেন্দ্ৰ ভণ্ডাৰী পিতাৰ নাম: নাৰায়ণ ভণ্ডাৰী ঘৰ নং : ২০৭ বয়স : 39 লিঙ্গ : পুৰুষ	CFM1166332 ফটো উপলব্ধ	284 নাম : শ্ৰমীকা ভণ্ডাৰী স্বামীৰ নাম: ধৰ্মানন্দ ভণ্ডাৰী ঘৰ নং : ২০৭ বয়স : 37 লিঙ্গ : মহিলা	CFM1166343 ফটো উপলব্ধ	285 নাম : মিনা ভণ্ডাৰী স্বামীৰ নাম: ইশ্বৰ ভণ্ডাৰী ঘৰ নং : 207 বয়স : 36 লিঙ্গ : মহিলা	CFM0542209 ফটো উপলব্ধ
286 নাম : বদী ভণ্ডাৰী পিতাৰ নাম: নাৰায়ন ভণ্ডাৰী ঘৰ নং : ২০৭ বয়স : 33 লিঙ্গ : পুৰুষ	CFM1171400 ফটো উপলব্ধ	287 নাম : সূজাতা দেৱী পিতাৰ নাম: গোপাল চন্দ্ৰ শৰ্মা ঘৰ নং : 207 বয়স : 19 লিঙ্গ : মহিলা	UUI0121269 ফটো উপলব্ধ	288 নাম : গোপাল চন্দ্ৰ শৰ্মা পিতাৰ নাম: কৃষ্ণ শৰ্মা ঘৰ নং : ২০৭ক বয়স : 48 লিঙ্গ : পুৰুষ	CFM1166354 ফটো উপলব্ধ
289 নাম : চন্দ্ৰ কলা দেৱী স্বামীৰ নাম: গোপাল তিমছিনা ঘৰ নং : ২০৭ক বয়স : 45 লিঙ্গ : মহিলা	CFM1166365 ফটো উপলব্ধ	290 নাম : পূৰ্ণ প্ৰসাদ ভণ্ডাৰী পিতাৰ নাম: লবিনাথ ঘৰ নং : ২০৮ বয়স : 52 লিঙ্গ : পুৰুষ	CFM1166387 ফটো উপলব্ধ	291 নাম : হিমা দেৱী ভাণ্ডাৰী স্বামীৰ নাম: পূৰ্ণ প্ৰসাদ ভাণ্ডাৰী ঘৰ নং : ২০৮ বয়স : 48 লিঙ্গ : মহিলা	CFM1166398 ফটো উপলব্ধ
292 নাম : পৰন ভণ্ডাৰী পিতাৰ নাম: পূৰ্ণ ভণ্ডাৰী ঘৰ নং : ২০৮ বয়স : 27 লিঙ্গ : পুৰুষ	CFM0155093 ফটো উপলব্ধ	293 নাম : প্ৰবীন ভণ্ডাৰী পিতাৰ নাম: পূৰ্ণ প্ৰসাদ ভণ্ডাৰী ঘৰ নং : 208 বয়স : 22 লিঙ্গ : পুৰুষ	CFM1251982 ফটো উপলব্ধ	294 নাম : বৃন্দা দেৱী পিতাৰ নাম: কমল গুৰাগাঞী ঘৰ নং : 208 খ বয়স : 20 লিঙ্গ : মহিলা	UUI0130641 ফটো উপলব্ধ
295 নাম : কমল গুৰাগাঞী পিতাৰ নাম: ভবানী প্ৰসাদ গুৰাগাঞী ঘৰ নং : ২০৮ক বয়স : 54 লিঙ্গ : পুৰুষ	CFM1166401 ফটো উপলব্ধ	296 নাম : সাবিত্ৰী গুৰাগাঞী স্বামীৰ নাম: কমল গুৰাগাঞী ঘৰ নং : ২০৮ক বয়স : 46 লিঙ্গ : মহিলা	CFM1166412 ফটো উপলব্ধ	297 নাম : সুৰেন ব্ৰহ্ম পিতাৰ নাম: বাবুৰাম ঘৰ নং : ২০৯ বয়স : 35 লিঙ্গ : পুৰুষ	CFM1166445 ফটো উপলব্ধ
298 নাম : অমৃত গয়াৰী পিতাৰ নাম: গঙ্গাধৰ ঘৰ নং : ২১০ বয়স : 63 লিঙ্গ : পুৰুষ	CFM1166467 ফটো উপলব্ধ	299 নাম : চম্পা গয়াৰী স্বামীৰ নাম: উত্তম গয়াৰী ঘৰ নং : ২১০ বয়স : 39 লিঙ্গ : মহিলা	CFM1166490 ফটো উপলব্ধ	300 নাম : সেবক গয়াৰী পিতাৰ নাম: অমৃত গয়াৰী ঘৰ নং : ২১০ বয়স : 36 লিঙ্গ : পুৰুষ	CFM1166503 ফটো উপলব্ধ



301 নাম : বৈসমই গয়াৰী পিতাৰ নাম: সেবক ঘৰ নং : 210 বয়স : 20 লিঙ্গ : মহিলা	UUJ0046391 ফটো উপলব্ধ	S 302 নাম : জয়ন্ত গয়াৰী পিতাৰ নাম: দেবেন গয়াৰী ঘৰ নং : 221 বয়স : 63 লিঙ্গ : পুৰুষ	CFM1166514 ফটো উপলব্ধ	S 303 নাম : ললিতা গয়াৰী স্বামীৰ নাম: জয়ন্ত গয়াৰী ঘৰ নং : 221 বয়স : 54 লিঙ্গ : মহিলা	CFM1166525 ফটো উপলব্ধ
304 নাম : বায়াজান্তি বড়ো স্বামীৰ নাম: জয়ন্ত গয়াৰী ঘৰ নং : 211 বয়স : 49 লিঙ্গ : মহিলা	UUJ0042523 ফটো উপলব্ধ	305 নাম : জগজিত গয়াৰী পিতাৰ নাম: জয়ন্ত গয়াৰী ঘৰ নং : 221 বয়স : 33 লিঙ্গ : পুৰুষ	CFM1172209 ফটো উপলব্ধ	S 306 নাম : হৰেশ্বৰ গয়াৰী পিতাৰ নাম: দেবেন ঘৰ নং : 222 বয়স : 55 লিঙ্গ : পুৰুষ	CFM1166536 ফটো উপলব্ধ
307 নাম : বশিা গয়াৰী স্বামীৰ নাম: হৰেশ্বৰ ঘৰ নং : 212 বয়স : 48 লিঙ্গ : মহিলা	CFM1166547 ফটো উপলব্ধ	308 নাম : সৌমদৌন গয়াৰী পিতাৰ নাম: হৰেশ্বৰ গয়াৰী ঘৰ নং : 212 বয়স : 33 লিঙ্গ : পুৰুষ	CFM7179336 ফটো উপলব্ধ	309 নাম : বিলিফাং গয়াৰী পিতাৰ নাম: হৰেশ্বৰ গয়াৰী ঘৰ নং : 222 বয়স : 28 লিঙ্গ : পুৰুষ	CFM0225953 ফটো উপলব্ধ
310 নাম : স্বৰংগ গয়াৰী মাতৃৰ নাম: বশিা গয়াৰী ঘৰ নং : 212 বয়স : 26 লিঙ্গ : পুৰুষ	UUJ0042580 ফটো উপলব্ধ	311 নাম : অনদালি নাৰজাৰী স্বামীৰ নাম: সম্বৰু নাৰজাৰী ঘৰ নং : 225 বয়স : 67 লিঙ্গ : মহিলা	CFM1166569 ফটো উপলব্ধ	S 312 নাম : বিশ্ব নাৰজাৰী পিতাৰ নাম: সম্বৰু নাৰজাৰী ঘৰ নং : 225 বয়স : 44 লিঙ্গ : পুৰুষ	CFM1876331 ফটো উপলব্ধ
313 নাম : অজীত নাৰজাৰী পিতাৰ নাম: শুনিৰাম নাৰজাৰী ঘৰ নং : 225 বয়স : 42 লিঙ্গ : পুৰুষ	CFM0178285 ফটো উপলব্ধ	314 নাম : জুন নাৰজাৰী পিতাৰ নাম: সম্বৰু নাৰজাৰী ঘৰ নং : 225 বয়স : 41 লিঙ্গ : মহিলা	CFM1876148 ফটো উপলব্ধ	315 নাম : ঘনশ্যাম নাৰজাৰী পিতাৰ নাম: সম্বৰু নাৰজাৰী ঘৰ নং : 225 বয়স : 36 লিঙ্গ : পুৰুষ	CFM1166581 ফটো উপলব্ধ
316 নাম : সূচিলা বসুমতাৰী স্বামীৰ নাম: অজিত নাৰজাৰী ঘৰ নং : 225 বয়স : 31 লিঙ্গ : মহিলা	CFM0178319 ফটো উপলব্ধ	317 নাম : খৰমদাও নাৰজাৰী মাতৃৰ নাম: জুন নাৰজাৰী ঘৰ নং : 215 বয়স : 22 লিঙ্গ : পুৰুষ	UUJ0030981 ফটো উপলব্ধ	318 নাম : চন্দ্ৰকান্ত বাড়ো পিতাৰ নাম: বানেশ্বৰ ঘৰ নং : 226 বয়স : 67 লিঙ্গ : পুৰুষ	CFM1166592 ফটো উপলব্ধ
319 নাম : মনোবালা বাড়ো স্বামীৰ নাম: চন্দ্ৰকান্ত ঘৰ নং : 226 বয়স : 63 লিঙ্গ : মহিলা	CFM1166605 ফটো উপলব্ধ	320 নাম : ধনঞ্জয় বাড়ো পিতাৰ নাম: চন্দ্ৰকান্ত ঘৰ নং : 226 বয়স : 45 লিঙ্গ : পুৰুষ	CFM1166516 ফটো উপলব্ধ	321 নাম : স্বপ্ন বাড়ো স্বামীৰ নাম: ধনঞ্জয় বাড়ো ঘৰ নং : 226 বয়স : 43 লিঙ্গ : মহিলা	CFM1166527 ফটো উপলব্ধ
322 নাম : মিতা বড়ো পিতাৰ নাম: চন্দ্ৰ বড়ো ঘৰ নং : 216 বয়স : 41 লিঙ্গ : মহিলা	CFM1166538 ফটো উপলব্ধ	323 নাম : কৌছিত বড়ো পিতাৰ নাম: চন্দ্ৰকান্ত বাড়ো ঘৰ নং : 216 বয়স : 35 লিঙ্গ : পুৰুষ	CFM1166549 ফটো উপলব্ধ	324 নাম : আৰতি বন্ধু স্বামীৰ নাম: কডিচিত বড়ো ঘৰ নং : 216 বয়স : 35 লিঙ্গ : মহিলা	CFM1273408 ফটো উপলব্ধ
325 নাম : গীতা বৰো পিতাৰ নাম: ধনঞ্জয় বৰো ঘৰ নং : 216 বয়স : 21 লিঙ্গ : মহিলা	UUJ0027607 ফটো উপলব্ধ	S 326 নাম : মিথৰাম নাৰজাৰী পিতাৰ নাম: কালিৰাম ঘৰ নং : 229 বয়স : 70 লিঙ্গ : পুৰুষ	CFM1166650 ফটো উপলব্ধ	327 নাম : পাৰ্বতী নাৰজাৰী স্বামীৰ নাম: মিথু ঘৰ নং : 229 বয়স : 65 লিঙ্গ : মহিলা	CFM1166661 ফটো উপলব্ধ
328 নাম : ববিলাল নাৰজাৰী পিতাৰ নাম: মিথু ঘৰ নং : 229 বয়স : 39 লিঙ্গ : পুৰুষ	CFM1166672 ফটো উপলব্ধ	329 নাম : চুণ্ডমাচাৰ নাৰজাৰী পিতাৰ নাম: ববিলাল নাৰজাৰী ঘৰ নং : 217 বয়স : 21 লিঙ্গ : পুৰুষ	UUJ0136663 ফটো উপলব্ধ	S 330 নাম : হৰিমায়া নেউপানে স্বামীৰ নাম: তুলশীৰাম ঘৰ নং : 228 বয়স : 83 লিঙ্গ : মহিলা	CFM1166707 ফটো উপলব্ধ



331 নাম : চম্পা বড়ো স্বামীৰ নাম: অজিত বড়ো ঘৰ নং : ২১৮ বয়স : 60 লিঙ্গ : মহিলা	CFM1166785 ফটো উপলব্ধ	332 নাম : ববিন চন্দ্ৰ দৈমাৰী পিতাৰ নাম: বনোৰাম বড়ো ঘৰ নং : ২১৮ বয়স : 57 লিঙ্গ : পুৰুষ	CFM1172232 ফটো উপলব্ধ	333 নাম : অতুলী বড়ো পিতাৰ নাম: বনোৰাম বড়ো ঘৰ নং : ২১৮ বয়স : 55 লিঙ্গ : মহিলা	CFM1166876 ফটো উপলব্ধ
334 নাম : অজিত বড়ো পিতাৰ নাম: বনোৰাম বড়ো ঘৰ নং : ২১৮ বয়স : 53 লিঙ্গ : পুৰুষ	CFM1166774 ফটো উপলব্ধ	335 নাম : নিলি বড়ো স্বামীৰ নাম: ববীন বড়ো ঘৰ নং : ২১৮ বয়স : 52 লিঙ্গ : মহিলা	CFM1876080 ফটো উপলব্ধ	336 নাম : ৰিপো বড়ো পিতাৰ নাম: বনোৰাম বড়ো ঘৰ নং : ২১৮ বয়স : 50 লিঙ্গ : পুৰুষ	CFM1166796 ফটো উপলব্ধ
337 নাম : চশিন বড়ো পিতাৰ নাম: বনোৰাম বড়ো ঘৰ নং : ২১৮ বয়স : 50 লিঙ্গ : পুৰুষ	CFM1166810 ফটো উপলব্ধ	338 নাম : কমলি বড়ো স্বামীৰ নাম: চশিন বড়ো ঘৰ নং : ২১৮ বয়স : 47 লিঙ্গ : মহিলা	CFM1166821 ফটো উপলব্ধ	339 নাম : দেবেন চান্দ্র বড়ো পিতাৰ নাম: বনোৰাম বড়ো ঘৰ নং : ২১৮ বয়স : 47 লিঙ্গ : পুৰুষ	CFM1166843 ফটো উপলব্ধ
340 নাম : মিৰা বড়ো স্বামীৰ নাম: ৰিপো বড়ো ঘৰ নং : ২১৮ বয়স : 46 লিঙ্গ : মহিলা	CFM1166809 ফটো উপলব্ধ	341 নাম : ৰবি ৰাম বড়ো পিতাৰ নাম: বনোৰাম বড়ো ঘৰ নং : ২১৮ বয়স : 44 লিঙ্গ : পুৰুষ	CFM1166854 ফটো উপলব্ধ	# 342 নাম : দুৰ্গা দেবী পিতাৰ নাম: তুলশীৰাম ঘৰ নং : 218 বয়স : 43 লিঙ্গ : মহিলা	CFM1166741 ফটো উপলব্ধ
343 নাম : ফাগুনী বড়ো পিতাৰ নাম: বনোৰাম ঘৰ নং : ২১৮ বয়স : 40 লিঙ্গ : মহিলা	CFM1166832 ফটো উপলব্ধ	344 নাম : গিৰিবালা বসুমতাৰী পিতাৰ নাম: বনোৰাম বসুমতাৰী ঘৰ নং : ২১৮ বয়স : 32 লিঙ্গ : মহিলা	CFM1171499 ফটো উপলব্ধ	345 নাম : নন্দীতা বড়ো পিতাৰ নাম: দেবেন চান্দ্র বড়ো ঘৰ নং : ২১৮ বয়স : 32 লিঙ্গ : মহিলা	CFM0155911 ফটো উপলব্ধ
346 নাম : পাৰিজাত বসুমতাৰী পিতাৰ নাম: বনোৰাম বসুমতাৰী ঘৰ নং : ২১৮ বয়স : 32 লিঙ্গ : মহিলা	CFM1171955 ফটো উপলব্ধ	347 নাম : মহেশ দৈমাৰী পিতাৰ নাম: নবীন দৈমাৰী ঘৰ নং : 218 বয়স : 32 লিঙ্গ : পুৰুষ	UUI0044057 ফটো উপলব্ধ	348 নাম : থানেশ্বৰ বড়ো পিতাৰ নাম: ৰিপু বড়ো ঘৰ নং : ২১৮ বয়স : 31 লিঙ্গ : পুৰুষ	CFM1876364 ফটো উপলব্ধ
349 নাম : সত্যজিৎ বড়ো পিতাৰ নাম: জাতিন বড়ো ঘৰ নং : ২১৮ বয়স : 31 লিঙ্গ : পুৰুষ	CFM1172141 ফটো উপলব্ধ	350 নাম : কিশোৰ নেউপানে পিতাৰ নাম: পৰশুৰাম নেউপানে ঘৰ নং : ২১৮ বয়স : 30 লিঙ্গ : পুৰুষ	CFM0056846 ফটো উপলব্ধ	351 নাম : মাধুসূদন বড়ো স্বামীৰ নাম: মহেশ দৈমাৰী ঘৰ নং : ২১৮ বয়স : 30 লিঙ্গ : মহিলা	HBP0247445 ফটো উপলব্ধ
352 নাম : উমা দেবী বড়ো মাতৃৰ নাম: অতুলী বড়ো ঘৰ নং : ২১৮ বয়স : 29 লিঙ্গ : মহিলা	CFM0155341 ফটো উপলব্ধ	353 নাম : সৰাস্বতী বড়ো পিতাৰ নাম: ৰিপো বড়ো ঘৰ নং : ২১৮ বয়স : 28 লিঙ্গ : মহিলা	CFM0154930 ফটো উপলব্ধ	354 নাম : মহেন্দ্ৰ বড়ো পিতাৰ নাম: ৰিপো বড়ো ঘৰ নং : ২১৮ বয়স : 27 লিঙ্গ : পুৰুষ	CFM0155333 ফটো উপলব্ধ
355 নাম : দেবৰাজ নেউপানে পিতাৰ নাম: পৰশুৰাম নেউপানে ঘৰ নং : 218 বয়স : 26 লিঙ্গ : পুৰুষ	CFM0459255 ফটো উপলব্ধ	356 নাম : তুলীকা বসুমতাৰী স্বামীৰ নাম: সনেশ্বৰ দৈমাৰী ঘৰ নং : ২১৮ বয়স : 25 লিঙ্গ : মহিলা	CFM0365700 ফটো উপলব্ধ	357 নাম : বালা কুমাৰী দেবী পিতাৰ নাম: পৰশুৰাম নেউপানে ঘৰ নং : 218 বয়স : 23 লিঙ্গ : মহিলা	CFM1153006 ফটো উপলব্ধ
358 নাম : ইন্দিৰা দেবী পিতাৰ নাম: পৰশুৰাম নিয়োপণে ঘৰ নং : ২১৮ বয়স : 22 লিঙ্গ : মহিলা	CFM1304989 ফটো উপলব্ধ	359 নাম : বিষ্ণু মায়া নেউপানে স্বামীৰ নাম: পৰশুৰাম নেউপানে ঘৰ নং : ২১৮ বয়স : 45 লিঙ্গ : মহিলা	CFM1166730 ফটো উপলব্ধ	360 নাম : হীৰা অধিকাৰী স্বামীৰ নাম: ৰুদ্ৰ নেউপানে ঘৰ নং : ২১৮ বয়স : 39 লিঙ্গ : মহিলা	CFM1876115 ফটো উপলব্ধ



361 নাম : বন্দনা দেৱী পিতাৰ নাম: পৰশুৰাম নেউপানে ঘৰ নং : ২১৮ক বয়স : 32 লিঙ্গ : মহিলা	CFM1171648 ফটো উপলব্ধ	362 নাম : শুবৰ্ণ নেউপানে স্বামীৰ নাম: পৰশুৰাম নেউপানে ঘৰ নং : ২১৮ক বয়স : 55 লিঙ্গ : মহিলা	CFM1166729 ফটো উপলব্ধ	363 নাম : ৰুদ্ৰ নেউপানে পিতাৰ নাম: তুলশীৰাম ঘৰ নং : ২১৮ক বয়স : 51 লিঙ্গ : পুৰুষ	CFM1166752 ফটো উপলব্ধ
364 নাম : সুভাষ নাৰ্জাৰী পিতাৰ নাম: ৰাজেন ঘৰ নং : ২১৯ বয়স : 68 লিঙ্গ : পুৰুষ	CFM1166887 ফটো উপলব্ধ	365 নাম : চামেলী নাৰ্জাৰী স্বামীৰ নাম: সুভাষ ঘৰ নং : ২১৯ বয়স : 67 লিঙ্গ : মহিলা	CFM1166901 ফটো উপলব্ধ	366 নাম : ৰনসন নাৰ্জাৰী স্বামীৰ নাম: সুভাষ ঘৰ নং : ২১৯ বয়স : 66 লিঙ্গ : মহিলা	CFM1166898 ফটো উপলব্ধ
367 নাম : গেলংগ বসুমতাৰী পিতাৰ নাম: টুচেলে ঘৰ নং : ২১৯ বয়স : 51 লিঙ্গ : পুৰুষ	CFM1166967 ফটো উপলব্ধ	368 নাম : নাৰদ নাৰ্জাৰী পিতাৰ নাম: সুভাষ ঘৰ নং : ২১৯ বয়স : 48 লিঙ্গ : পুৰুষ	CFM1166912 ফটো উপলব্ধ	369 নাম : ব্ৰজেন নাৰ্জাৰী পিতাৰ নাম: সুভাষ নাৰ্জাৰী ঘৰ নং : ২১৯ বয়স : 46 লিঙ্গ : পুৰুষ	CFM1166945 ফটো উপলব্ধ
370 নাম : মণিকা নাৰ্জাৰী স্বামীৰ নাম: ব্ৰজেন নাৰ্জাৰী ঘৰ নং : 219 বয়স : 42 লিঙ্গ : মহিলা	CFM1154558 ফটো উপলব্ধ	371 নাম : কনিকা নাৰ্জাৰী স্বামীৰ নাম: নাৰদ নাৰ্জাৰী ঘৰ নং : ২১৯ বয়স : 41 লিঙ্গ : মহিলা	CFM1166923 ফটো উপলব্ধ	R 372 নাম : ব্ৰজেন নাৰ্জাৰী পিতাৰ নাম: সুভাষ নাৰ্জাৰী ঘৰ নং : 219 বয়স : 41 লিঙ্গ : পুৰুষ	CFM1154673 ফটো উপলব্ধ
R 373 নাম : মণিকা নাৰ্জাৰী স্বামীৰ নাম: ব্ৰজেন নাৰ্জাৰী ঘৰ নং : ২১৯ বয়স : ৪৬ লিঙ্গ : মহিলা	CFM1166990 ফটো উপলব্ধ	374 নাম : বুল নাৰ্জাৰী পিতাৰ নাম: সুভাষ নাৰ্জাৰী ঘৰ নং : ২১৯ বয়স : 35 লিঙ্গ : পুৰুষ	CFM1166989 ফটো উপলব্ধ	S 375 নাম : বুলি নাৰ্জাৰী পিতাৰ নাম: সুভাষ নাৰ্জাৰী ঘৰ নং : ২১৯ বয়স : ৪৪ লিঙ্গ : মহিলা	CFM1171660 ফটো উপলব্ধ
376 নাম : সুনীমা নাৰ্জাৰী পিতাৰ নাম: খাত্ৰেব নাৰ্জাৰী ঘৰ নং : 219 বয়স : 32 লিঙ্গ : মহিলা	CFM0422154 ফটো উপলব্ধ	377 নাম : সংগীতা বড়ো স্বামীৰ নাম: বলু ঘৰ নং : 219 বয়স : 26 লিঙ্গ : মহিলা	UUI0027524 ফটো উপলব্ধ	378 নাম : ৰঙু নাৰ্জাৰী পিতাৰ নাম: নাৰদ নাৰ্জাৰী ঘৰ নং : 219 বয়স : 22 লিঙ্গ : পুৰুষ	CGJ0351627 ফটো উপলব্ধ
379 নাম : জিন্তু নাৰ্জাৰী পিতাৰ নাম: ব্ৰজেন নাৰ্জাৰী ঘৰ নং : 219 বয়স : 19 লিঙ্গ : পুৰুষ	UUI0121087 ফটো উপলব্ধ	S 380 নাম : ৰূপলাল নাৰ্জাৰী পিতাৰ নাম: চাকেন ঘৰ নং : ২২০ বয়স : 48 লিঙ্গ : পুৰুষ	CFM1167006 ফটো উপলব্ধ	381 নাম : সাবিত্ৰী নাৰ্জাৰী স্বামীৰ নাম: ৰূপলাল ঘৰ নং : ২২০ বয়স : 44 লিঙ্গ : মহিলা	CFM1167017 ফটো উপলব্ধ
382 নাম : গলে বসুমতাৰী স্বামীৰ নাম: গেলংগ ঘৰ নং : 220 বয়স : 37 লিঙ্গ : মহিলা	UUI0044859 ফটো উপলব্ধ	383 নাম : দৈসুম নাৰ্জাৰী মাতৃৰ নাম: সাবিত্ৰী নাৰ্জাৰী ঘৰ নং : 220 বয়স : 25 লিঙ্গ : পুৰুষ	UUI0013599 ফটো উপলব্ধ	384 নাম : ৰংজালী নাৰ্জাৰী স্বামীৰ নাম: সুদেম নাৰ্জাৰী ঘৰ নং : 220 বয়স : 25 লিঙ্গ : মহিলা	UUI0153395 ফটো উপলব্ধ
385 নাম : আচৰিতা চাফুৱাৰ স্বামীৰ নাম: ৱেস্বেণ্ট বান্দো ঘৰ নং : 220 বয়স : 24 লিঙ্গ : মহিলা	UUI0114751 ফটো উপলব্ধ	386 নাম : ৰানীবালা নাৰ্জাৰী স্বামীৰ নাম: চাকেন ঘৰ নং : ২২১ বয়স : 83 লিঙ্গ : মহিলা	CFM1167040 ফটো উপলব্ধ	387 নাম : শ্ৰীমতী নাৰ্জাৰী স্বামীৰ নাম: চাকেন নাৰ্জাৰী ঘৰ নং : ২২১ বয়স : 60 লিঙ্গ : মহিলা	CFM1171819 ফটো উপলব্ধ
388 নাম : দিপালী নাৰ্জাৰী স্বামীৰ নাম: তৰুণ নাৰ্জাৰী ঘৰ নং : ২২১ বয়স : 55 লিঙ্গ : মহিলা	CFM1876079 ফটো উপলব্ধ	S 389 নাম : চুকৰাম নাৰ্জাৰী পিতাৰ নাম: চাকেন ঘৰ নং : ২২১ বয়স : 43 লিঙ্গ : পুৰুষ	CFM1167028 ফটো উপলব্ধ	390 নাম : নমিতা নাৰ্জাৰী স্বামীৰ নাম: চুকৰাম নাৰ্জাৰী ঘৰ নং : ২২১ বয়স : 41 লিঙ্গ : মহিলা	CFM1167039 ফটো উপলব্ধ



391 নাম : বহিনা নাৰ্জাৰী স্বামীৰ নাম: বুল নাৰ্জাৰী ঘৰ নং : ২২১ বয়স : 39 লিঙ্গ : মহিলা	CFM1876013 ফটো উপলব্ধ	392 নাম : মুদানশ্ৰী গয়াৰী স্বামীৰ নাম: বাবুল নাৰ্জাৰী ঘৰ নং : ২২১ বয়স : 37 লিঙ্গ : মহিলা	CFM1876182 ফটো উপলব্ধ	393 নাম : স্বৰ্ণজীশাহ নাৰ্জাৰী পিতাৰ নাম: বুল নাৰ্জাৰী ঘৰ নং : 221 বয়স : 19 লিঙ্গ : পুৰুষ	UUI0096826 ফটো উপলব্ধ
394 নাম : স্তংগসা নাৰ্জাৰী পিতাৰ নাম: বুল নাৰ্জাৰী ঘৰ নং : 221 বয়স : 19 লিঙ্গ : পুৰুষ	UUI0134874 ফটো উপলব্ধ	395 নাম : সুমিত্ৰা ঠাকুৰীয়া স্বামীৰ নাম: গুনেস্বৰ ঘৰ নং : ২২২ বয়স : 91 লিঙ্গ : মহিলা	CFM1167084 ফটো উপলব্ধ	396 নাম : কুমুদ ঠাকুৰীয়া পিতাৰ নাম: গুনেস্বৰ ঘৰ নং : ২২২ বয়স : 58 লিঙ্গ : পুৰুষ	CFM1167051 ফটো উপলব্ধ
397 নাম : খৰ্গেশ্বৰী ঠাকুৰীয়া স্বামীৰ নাম: কুমুদ ঘৰ নং : ২২২ বয়স : 55 লিঙ্গ : মহিলা	CFM1167062 ফটো উপলব্ধ	398 নাম : মহিমা ঠাকুৰীয়া পিতাৰ নাম: গুনেস্বৰ ঘৰ নং : ২২২ বয়স : 50 লিঙ্গ : মহিলা	CFM1167073 ফটো উপলব্ধ	399 নাম : চৰন নাৰ্জাৰী পিতাৰ নাম: লাথ্ৰা ঘৰ নং : ২২৪ বয়স : 69 লিঙ্গ : পুৰুষ	CFM1167095 ফটো উপলব্ধ
400 নাম : দুৰ্গেশ্বৰী নাৰ্জাৰী স্বামীৰ নাম: চৰন ঘৰ নং : ২২৪ বয়স : 67 লিঙ্গ : মহিলা	CFM1167108 ফটো উপলব্ধ	401 নাম : হেডগাৰ নাৰ্জাৰী পিতাৰ নাম: চৰন ঘৰ নং : ২২৪ বয়স : 48 লিঙ্গ : পুৰুষ	CFM1167119 ফটো উপলব্ধ	402 নাম : বিৰাজ নাৰ্জাৰী পিতাৰ নাম: চত্ৰাসিঙ নাৰ্জাৰী ঘৰ নং : ২২৪ বয়স : 37 লিঙ্গ : পুৰুষ	CFM1172312 ফটো উপলব্ধ
403 নাম : পাৰ্বতী নাৰ্জাৰী স্বামীৰ নাম: বিৰাজ নাৰ্জাৰী ঘৰ নং : ২২৪ বয়স : 32 লিঙ্গ : মহিলা	CFM1171875 ফটো উপলব্ধ	404 নাম : ভীম বাহাদুৰ বোগটা পিতাৰ নাম: টেক বাহাদুৰ ঘৰ নং : ২২৭ বয়স : 59 লিঙ্গ : পুৰুষ	CFM1167131 ফটো উপলব্ধ	405 নাম : ৰমেশ চেত্ৰী পিতাৰ নাম: টেক বাহাদুৰ ছেত্ৰী ঘৰ নং : ২২৭ বয়স : 56 লিঙ্গ : পুৰুষ	CFM1172436 ফটো উপলব্ধ
406 নাম : ভান দেৱী স্বামীৰ নাম: ভীম বাহাদুৰ ঘৰ নং : ২২৭ বয়স : 56 লিঙ্গ : মহিলা	CFM1167142 ফটো উপলব্ধ	407 নাম : চুনিতা চেত্ৰী স্বামীৰ নাম: টেক বাহাদুৰ চেত্ৰী ঘৰ নং : ২২৭ বয়স : 49 লিঙ্গ : মহিলা	CFM0223404 ফটো উপলব্ধ	408 নাম : নাৰায়ন ছেত্ৰী পিতাৰ নাম: টেক বাহাদুৰ ছেত্ৰী ঘৰ নং : ২২৭ বয়স : 44 লিঙ্গ : পুৰুষ	CFM1172367 ফটো উপলব্ধ
409 নাম : নৰ্মদা চেত্ৰী পিতাৰ নাম: প্ৰেম চেত্ৰী ঘৰ নং : 227 বয়স : 44 লিঙ্গ : মহিলা	CFM7178932 ফটো উপলব্ধ	S 410 নাম : সংগীতা বোগটা পিতাৰ নাম: ভীম বোগটা ঘৰ নং : ২২৭ বয়স : ৪৩ লিঙ্গ : মহিলা	CFM1171966 ফটো উপলব্ধ	S 411 নাম : পদ্মা ছেত্ৰী পিতাৰ নাম: নাৰায়ন ছেত্ৰী ঘৰ নং : ২২৭ বয়স : ৪৩ লিঙ্গ : মহিলা	CFM1171513 ফটো উপলব্ধ
412 নাম : হেমন্ত ছেত্ৰী পিতাৰ নাম: ভীম বোগটা ঘৰ নং : ২২৮ বয়স : 31 লিঙ্গ : পুৰুষ	CFM1172061 ফটো উপলব্ধ	413 নাম : কিশোৰ ছেত্ৰী পিতাৰ নাম: ভীম ছেত্ৰী ঘৰ নং : ২২৮ বয়স : 27 লিঙ্গ : পুৰুষ	CFM0225821 ফটো উপলব্ধ	414 নাম : যুবৰাজ ছেত্ৰী মাতৃৰ নাম: সুনিতা চেত্ৰী ঘৰ নং : 227 বয়স : 22 লিঙ্গ : পুৰুষ	CFM1252873 ফটো উপলব্ধ
415 নাম : গিৰিশ হালৈ পিতাৰ নাম: খৰ্গেশ্বৰ ঘৰ নং : ২২৮ বয়স : 56 লিঙ্গ : পুৰুষ	CFM1167153 ফটো উপলব্ধ	416 নাম : পূৰ্ণিমা হালৈ স্বামীৰ নাম: গিৰিশ ঘৰ নং : ২২৮ বয়স : 45 লিঙ্গ : মহিলা	CFM1167164 ফটো উপলব্ধ	417 নাম : বৈকুণ্ঠ হালৈ পিতাৰ নাম: গিৰিশ হালৈ ঘৰ নং : ২২৮ বয়স : 35 লিঙ্গ : পুৰুষ	CFM1876320 ফটো উপলব্ধ
418 নাম : বনজীৎ শ্বৰ্গীয়াৰী পিতাৰ নাম: গিৰিশ শ্বৰ্গীয়াৰী শ্বৰ্গীয়াৰী ঘৰ নং : 228 বয়স : 30 লিঙ্গ : পুৰুষ	CFM0307801 ফটো উপলব্ধ	419 নাম : নিকুঞ্জ হালৈ পিতাৰ নাম: গিৰিশ হালৈ ঘৰ নং : 228 বয়স : 25 লিঙ্গ : পুৰুষ	CFM0336313 ফটো উপলব্ধ	420 নাম : ভনিতা পাঠক স্বামীৰ নাম: গিৰিশ ঘৰ নং : ২২৯ বয়স : 68 লিঙ্গ : মহিলা	CFM1167186 ফটো উপলব্ধ



421 নাম : গনেশ পাঠক পিতাৰ নাম: গিৰিশ ঘৰ নং : ২২৯ বয়স : 49 লিঙ্গ : পুৰুষ	CFM1167197 ফটো উপলব্ধ	S 422 নাম : ধনদা পাঠক পিতাৰ নাম: গিৰিশ ঘৰ নং : ২২৯ বয়স : 40 লিঙ্গ : মহিলা	CFM1167211 ফটো উপলব্ধ	423 নাম : ভনিতা পাঠক স্বামীৰ নাম: গনেশ পাঠক ঘৰ নং : ২২৯ বয়স : 39 লিঙ্গ : মহিলা	CFM0224972 ফটো উপলব্ধ
S 424 নাম : বিজমনি পাঠক পিতাৰ নাম: গিৰিশ ঘৰ নং : ২২৯ বয়স : 37 লিঙ্গ : পুৰুষ	CFM1167222 ফটো উপলব্ধ	425 নাম : দামোদৰ পাঠক পিতাৰ নাম: দেবেন ঘৰ নং : ২৩০ বয়স : 51 লিঙ্গ : পুৰুষ	CFM1167233 ফটো উপলব্ধ	426 নাম : ভাগ্য পাঠক স্বামীৰ নাম: দামোদৰ পাঠক ঘৰ নং : ২৩০ বয়স : 44 লিঙ্গ : মহিলা	CFM1167244 ফটো উপলব্ধ
427 নাম : হিৰক জ্যোতি পাঠক পিতাৰ নাম: কৃষ্ণকান্ত পাঠক ঘৰ নং : ২৩০ক বয়স : 27 লিঙ্গ : পুৰুষ	CFM0155085 ফটো উপলব্ধ	428 নাম : মিন্টু মনি পাঠক পিতাৰ নাম: দামোদৰ পাঠক ঘৰ নং : 230 বয়স : 20 লিঙ্গ : পুৰুষ	UUI0130336 ফটো উপলব্ধ	429 নাম : জিন্টু পাঠক মাতৃৰ নাম: মঞ্জু পাঠক ঘৰ নং : 230 বয়স : 19 লিঙ্গ : পুৰুষ	UUI0139808 ফটো উপলব্ধ
430 নাম : পূজা পাঠক স্বামীৰ নাম: হিতেশ পাঠক ঘৰ নং : ২৩০ ক বয়স : 31 লিঙ্গ : মহিলা	CFM0220251 ফটো উপলব্ধ	431 নাম : হিতেশ পাঠক পিতাৰ নাম: কৃষ্ণ কান্ত পাঠক ঘৰ নং : 230 ক বয়স : 32 লিঙ্গ : পুৰুষ	CFM0349993 ফটো উপলব্ধ	432 নাম : ধুবজ্যোতি পাঠক পিতাৰ নাম: কৃষ্ণ কান্ত পাঠক ঘৰ নং : ২৩০ক বয়স : 28 লিঙ্গ : পুৰুষ	CFM0305540 ফটো উপলব্ধ
433 নাম : সনেশ্বৰী পাঠক স্বামীৰ নাম: কৃষ্ণকান্ত ঘৰ নং : ২৩০ক বয়স : 50 লিঙ্গ : মহিলা	CFM1167266 ফটো উপলব্ধ	434 নাম : মঞ্জু পাঠক স্বামীৰ নাম: নিপেন ঘৰ নং : ২৩০খ বয়স : 48 লিঙ্গ : মহিলা	CFM1167277 ফটো উপলব্ধ	435 নাম : বিমলা পাঠক স্বামীৰ নাম: দয়াল ঘৰ নং : ২৩১ বয়স : 49 লিঙ্গ : মহিলা	CFM1167299 ফটো উপলব্ধ
436 নাম : প্ৰসন্ন পাঠক পিতাৰ নাম: দয়াল ঘৰ নং : ২৩১ বয়স : 36 লিঙ্গ : পুৰুষ	CFM1167302 ফটো উপলব্ধ	437 নাম : মেনকা পাঠক পিতাৰ নাম: প্ৰসন্ন পাঠক ঘৰ নং : ২৩১ বয়স : 33 লিঙ্গ : মহিলা	CFM0155432 ফটো উপলব্ধ	438 নাম : মুন পাঠক পিতাৰ নাম: দয়াল পাঠক ঘৰ নং : ২৩১ বয়স : 30 লিঙ্গ : পুৰুষ	CFM1876386 ফটো উপলব্ধ
# 439 নাম : প্ৰশান্ত পাঠক পিতাৰ নাম: দয়াল পাঠক ঘৰ নং : 231 ক বয়স : 30 লিঙ্গ : পুৰুষ	CFM1876397 ফটো উপলব্ধ	440 নাম : বাতুল পাথক পিতাৰ নাম: দয়াল পাথক ঘৰ নং : ২৩১ বয়স : 29 লিঙ্গ : পুৰুষ	CFM0061788 ফটো উপলব্ধ	441 নাম : অনিৰুদ্ধ দাস পিতাৰ নাম: নবিন ঘৰ নং : ২৩২ বয়স : 69 লিঙ্গ : পুৰুষ	CFM1167324 ফটো উপলব্ধ
S 442 নাম : পূৰ্ণিমা দাস স্বামীৰ নাম: অনিৰুদ্ধ ঘৰ নং : ২৩২ বয়স : 63 লিঙ্গ : মহিলা	CFM1167335 ফটো উপলব্ধ	443 নাম : হীৰামনি দাস পিতাৰ নাম: অনিৰুদ্ধ দাস ঘৰ নং : ২৩২ বয়স : 36 লিঙ্গ : মহিলা	CFM1167346 ফটো উপলব্ধ	444 নাম : নয়নজ্যোতি দাস পিতাৰ নাম: অনুৰাধা দাস ঘৰ নং : ২৩২ বয়স : 32 লিঙ্গ : পুৰুষ	CFM0224303 ফটো উপলব্ধ
445 নাম : ধনঞ্জয় দাস পিতাৰ নাম: অম্বৰুদ্ধ দাস ঘৰ নং : ২৩২ বয়স : 31 লিঙ্গ : পুৰুষ	CFM0225805 ফটো উপলব্ধ	S 446 নাম : বিশ্ৰাম বড়ো পিতাৰ নাম: আদিৰ ঘৰ নং : ২৩৪ বয়স : 55 লিঙ্গ : পুৰুষ	CFM1167357 ফটো উপলব্ধ	447 নাম : টিলো মায়া সোনাৰী স্বামীৰ নাম: বিশ্ৰাম ঘৰ নং : ২৩৪ বয়স : 51 লিঙ্গ : মহিলা	CFM1167368 ফটো উপলব্ধ
448 নাম : গীতা বৰো পিতাৰ নাম: বিশ্ৰাম ঘৰ নং : 234 বয়স : 24 লিঙ্গ : মহিলা	UUI0049775 ফটো উপলব্ধ	449 নাম : গীতা বড়ো পিতাৰ নাম: বিশ্ৰাম বড়ো ঘৰ নং : 234 বয়স : 23 লিঙ্গ : মহিলা	CFM1183763 ফটো উপলব্ধ	S 450 নাম : বসন্ত বড়ো পিতাৰ নাম: আদিৰ ঘৰ নং : ২৩৫ বয়স : 62 লিঙ্গ : পুৰুষ	CFM1167291 ফটো উপলব্ধ



451 নাম : লাবন্য বড়ো স্বামীৰ নাম: বসন্ত ঘৰ নং : ২৩৫ বয়স : 57 লিঙ্গ : মহিলা	CFM1167404 ফটো উপলব্ধ	452 নাম : জলেশ্বৰ বড়ো পিতাৰ নাম: বসন্ত বড়ো ঘৰ নং : ২৩৫ বয়স : 40 লিঙ্গ : মহিলা	CFM1167426 ফটো উপলব্ধ	453 নাম : সাৰদা বড়ো স্বামীৰ নাম: বুদ্ধি বড়ো ঘৰ নং : ২৩৫ বয়স : 38 লিঙ্গ : মহিলা	CFM1875996 ফটো উপলব্ধ
454 নাম : বিবাবী বড়ো স্বামীৰ নাম: জলেশ্বৰ বড়ো ঘৰ নং : ২৩৫ বয়স : 30 লিঙ্গ : মহিলা	CFM0155655 ফটো উপলব্ধ	455 নাম : ৰূপেশ্বৰী ৰামছিয়াৰি স্বামীৰ নাম: ভবেন ঘৰ নং : ২৩৬ বয়স : 64 লিঙ্গ : মহিলা	CFM1167459 ফটো উপলব্ধ	456 নাম : ভবেন ৰামছিয়াৰি পিতাৰ নাম: আমতিয়া ঘৰ নং : ২৩৬ বয়স : 61 লিঙ্গ : পুৰুষ	CFM1167437 ফটো উপলব্ধ
457 নাম : প্ৰদীপকুমাৰ ৰামছিয়াৰি পিতাৰ নাম: ভবেন ঘৰ নং : ২৩৬ বয়স : 53 লিঙ্গ : পুৰুষ	CFM1167460 ফটো উপলব্ধ	458 নাম : কান্দা ৰামছিয়াৰী পিতাৰ নাম: ভবেন ৰামছিয়াৰী ঘৰ নং : ২৩৬ বয়স : 45 লিঙ্গ : পুৰুষ	CFM1167506 ফটো উপলব্ধ	# 459 নাম : সুনীল ৰামচিয়াৰী পিতাৰ নাম: ভবেন ঘৰ নং : ২৩৬ বয়স : 45 লিঙ্গ : পুৰুষ	CFM1167482 ফটো উপলব্ধ
460 নাম : বিছত্ৰী বড়ো স্বামীৰ নাম: প্ৰদীপ ৰামছিয়াৰী ঘৰ নং : ২৩৬ বয়স : 41 লিঙ্গ : মহিলা	CFM1876002 ফটো উপলব্ধ	461 নাম : বিজু ৰামছিয়াৰি পিতাৰ নাম: ভবেন ঘৰ নং : ২৩৬ বয়স : 38 লিঙ্গ : পুৰুষ	CFM1167493 ফটো উপলব্ধ	462 নাম : ৰাজীৱ ৰামছিয়াৰি পিতাৰ নাম: ভবেন ঘৰ নং : ২৩৬ বয়স : 38 লিঙ্গ : পুৰুষ	CFM1167517 ফটো উপলব্ধ
463 নাম : ছিমাং ৰামছিয়াৰী স্বামীৰ নাম: বিজু ৰামছিয়াৰী ঘৰ নং : ২৩৬ বয়স : 37 লিঙ্গ : মহিলা	CFM1876035 ফটো উপলব্ধ	464 নাম : বিনোদ সিঙ ৰামছিয়াৰী পিতাৰ নাম: ভবেন ৰামছিয়াৰী ঘৰ নং : ২৩৬ বয়স : 35 লিঙ্গ : পুৰুষ	CFM1172403 ফটো উপলব্ধ	465 নাম : জাগীমা গুয়াৰী স্বামীৰ নাম: ৰাজীৱ ৰামচিয়াৰী ঘৰ নং : 236 বয়স : 33 লিঙ্গ : মহিলা	CFM1301027 ফটো উপলব্ধ
466 নাম : ইমানৰেল ৰামছিয়াৰী অন্যান্য: ভবেন ৰামছিয়াৰী ঘৰ নং : ২৩৬ বয়স : 31 লিঙ্গ : পুৰুষ	CFM1876295 ফটো উপলব্ধ	467 নাম : বিকি ৰামচিয়াৰী পিতাৰ নাম: কান্দা ৰামচিয়াৰী ঘৰ নং : 236 বয়স : 20 লিঙ্গ : পুৰুষ	UUI0108290 ফটো উপলব্ধ	S 468 নাম : লাল বাহাদুৰ বিশ্বকৰ্মা পিতাৰ নাম: মনোবাহাদুৰ ঘৰ নং : ২৩৭ বয়স : 73 লিঙ্গ : পুৰুষ	CFM1167528 ফটো উপলব্ধ
S 469 নাম : লীলা বিশ্বকৰ্মা স্বামীৰ নাম: লাল বাহাদুৰ ঘৰ নং : ২৩৭ বয়স : 68 লিঙ্গ : মহিলা	CFM1167539 ফটো উপলব্ধ	S 470 নাম : এগ্য বিশ্বকৰ্মা পিতাৰ নাম: লাল বাহাদুৰ ঘৰ নং : ২৩৭ বয়স : 40 লিঙ্গ : পুৰুষ	CFM1167551 ফটো উপলব্ধ	S 471 নাম : তাৰা লক্ষ্মী দেৱী পিতাৰ নাম: লাল বাহাদুৰ বিশ্বকৰ্মা ঘৰ নং : ২৩৭ বয়স : 40 লিঙ্গ : মহিলা	CFM1167540 ফটো উপলব্ধ
472 নাম : ৰঞ্জু চনাৰী স্বামীৰ নাম: পধাম চনাৰী ঘৰ নং : ২৩৭ বয়স : 35 লিঙ্গ : মহিলা	CFM0225292 ফটো উপলব্ধ	473 নাম : পদম সোণাৰী পিতাৰ নাম: লাল বাহাদুৰ সোণাৰী ঘৰ নং : ২৩৭ বয়স : 32 লিঙ্গ : পুৰুষ	CFM0223982 ফটো উপলব্ধ	474 নাম : জিতেন লহকৰ পিতাৰ নাম: মহেন্দ্ৰ ঘৰ নং : ২৩৯ বয়স : 74 লিঙ্গ : পুৰুষ	CFM1167562 ফটো উপলব্ধ
475 নাম : সুমিত্ৰা লহকৰ স্বামীৰ নাম: জিতেন ঘৰ নং : ২৩৯ বয়স : 67 লিঙ্গ : মহিলা	CFM1167573 ফটো উপলব্ধ	476 নাম : অপূৰ্ব লহকৰ পিতাৰ নাম: জিতেন ঘৰ নং : ২৩৯ বয়স : 46 লিঙ্গ : পুৰুষ	CFM1167584 ফটো উপলব্ধ	477 নাম : ৰিজু লহকৰ স্বামীৰ নাম: অপূৰ্ব লহকৰ ঘৰ নং : ২৩৯ বয়স : 42 লিঙ্গ : মহিলা	CFM1167595 ফটো উপলব্ধ
478 নাম : দিগন্ত লহকৰ পিতাৰ নাম: জিতেন লহকৰ ঘৰ নং : ২৩৯ বয়স : 40 লিঙ্গ : পুৰুষ	CFM1167608 ফটো উপলব্ধ	479 নাম : হিতেশ লহকৰ পিতাৰ নাম: জিতেন লহকৰ ঘৰ নং : ২৩৯ বয়স : 38 লিঙ্গ : পুৰুষ	CFM1167619 ফটো উপলব্ধ	480 নাম : কল্পনা লহকৰ স্বামীৰ নাম: দিগন্ত লহকৰ ঘৰ নং : ২৩৯ বয়স : 33 লিঙ্গ : মহিলা	CFM0155002 ফটো উপলব্ধ



481 নাম : ববিতা লহকৰ স্বামীৰ নাম: হিতেশ লহকৰ ঘৰ নং : 239 বয়স : 31 লিঙ্গ : মহিলা	CFM0409300 ফটো উপলব্ধ	482 নাম : হিমাংশু লহকৰ পিতাৰ নাম: অপূৰ্ব লহকৰ ঘৰ নং : 239 বয়স : 21 লিঙ্গ : পুৰুষ	UUI0024059 ফটো উপলব্ধ	483 নাম : উত্তম চনাৰি পিতাৰ নাম: মানসিং চনাৰি ঘৰ নং : 281 বয়স : 72 লিঙ্গ : পুৰুষ	CFM0224220 ফটো উপলব্ধ
484 নাম : ছত্ৰ বাহাদুৰ বিশ্বকৰ্মা পিতাৰ নাম: মানি বাহাদুৰ ঘৰ নং : 281 বয়স : 69 লিঙ্গ : পুৰুষ	CFM1167620 ফটো উপলব্ধ	485 নাম : নন্দ মায়ী স্বামীৰ নাম: ছত্ৰ বাহাদুৰ ঘৰ নং : 281 বয়স : 65 লিঙ্গ : মহিলা	CFM1167631 ফটো উপলব্ধ	486 নাম : অম্বিকা সোনাৰী স্বামীৰ নাম: গনেশ বাগাদুৰ সোনাৰী ঘৰ নং : 281 বয়স : 52 লিঙ্গ : মহিলা	CFM1171397 ফটো উপলব্ধ
487 নাম : সাবিত্ৰী বিশ্বকৰ্মা পিতাৰ নাম: ছত্ৰ বাহাদুৰ ঘৰ নং : 281 বয়স : 39 লিঙ্গ : মহিলা	CFM1167642 ফটো উপলব্ধ	488 নাম : ৰঞ্জিত সোণাৰী মাতৃৰ নাম: অম্বিকা সোণাৰী ঘৰ নং : 281 বয়স : 36 লিঙ্গ : পুৰুষ	CFM1876353 ফটো উপলব্ধ	489 নাম : অৰ্জুন সোণাৰী মাতৃৰ নাম: অম্বিকা সোণাৰী ঘৰ নং : 281 বয়স : 34 লিঙ্গ : পুৰুষ	CFM1876342 ফটো উপলব্ধ
490 নাম : শিৱৰাজ বিশ্বকৰ্মা পিতাৰ নাম: ছত্ৰ বাহাদুৰ বিশ্বকৰ্মা ঘৰ নং : 281 বয়স : 34 লিঙ্গ : পুৰুষ	CFM1171364 ফটো উপলব্ধ	491 নাম : সঞ্জনা দেৱী মাতৃৰ নাম: অম্বিকা সোণাৰী ঘৰ নং : 281 বয়স : 32 লিঙ্গ : মহিলা	CFM1876057 ফটো উপলব্ধ	492 নাম : ভিম সোনাৰ পিতাৰ নাম: উত্তম সোনাৰ ঘৰ নং : 241 বয়স : 32 লিঙ্গ : পুৰুষ	CFM0418913 ফটো উপলব্ধ
493 নাম : অঞ্জলী সোনাৰী স্বামীৰ নাম: ৰঞ্জিত সোনাৰী ঘৰ নং : 281 বয়স : 31 লিঙ্গ : মহিলা	CFM1171386 ফটো উপলব্ধ	494 নাম : টবিতা সোনাৰী পিতাৰ নাম: বাহাদুৰ সোনাৰী ঘৰ নং : 281 বয়স : 29 লিঙ্গ : মহিলা	CFM0064766 ফটো উপলব্ধ	495 নাম : চিবিলা সোনাৰী পিতাৰ নাম: উত্তম সোনাৰী ঘৰ নং : 241 বয়স : 25 লিঙ্গ : পুৰুষ	CFM0454884 ফটো উপলব্ধ
496 নাম : কৈলাশ সোনাৰী পিতাৰ নাম: উত্তম সোনাৰী ঘৰ নং : 241 বয়স : 22 লিঙ্গ : পুৰুষ	CFM7189913 ফটো উপলব্ধ	497 নাম : বলভদ্ৰ লহকৰ পিতাৰ নাম: মহেন্দ্ৰ ঘৰ নং : 282 বয়স : 63 লিঙ্গ : পুৰুষ	CFM1167653 ফটো উপলব্ধ	498 নাম : বিপুল লহকৰ পিতাৰ নাম: মহেন্দ্ৰ ঘৰ নং : 282 বয়স : 53 লিঙ্গ : পুৰুষ	CFM1167675 ফটো উপলব্ধ
499 নাম : গিতীকা লহকৰ স্বামীৰ নাম: বলভদ্ৰ ঘৰ নং : 282 বয়স : 51 লিঙ্গ : মহিলা	CFM1167664 ফটো উপলব্ধ	500 নাম : ৰঞ্জ লহকৰ স্বামীৰ নাম: বিপুল ঘৰ নং : 282 বয়স : 47 লিঙ্গ : মহিলা	CFM1167686 ফটো উপলব্ধ	501 নাম : দীপাংকৰ জ্যোতি লহকৰ পিতাৰ নাম: বিপুল লহকৰ ঘৰ নং : 282 বয়স : 24 লিঙ্গ : পুৰুষ	CFM0511378 ফটো উপলব্ধ
502 নাম : অৰ্জুন বিশ্বকৰ্মা পিতাৰ নাম: লাল বাহাদুৰ ঘৰ নং : 283 বয়স : 46 লিঙ্গ : পুৰুষ	CFM1167722 ফটো উপলব্ধ	503 নাম : মনি বিশ্বকৰ্মা স্বামীৰ নাম: অৰ্জুন বিশ্বকৰ্মা ঘৰ নং : 283 বয়স : 44 লিঙ্গ : মহিলা	CFM1167733 ফটো উপলব্ধ	E 504 নাম : মোহন বিশ্বকৰ্মা পিতাৰ নাম: লাল বাহাদুৰ ঘৰ নং : 283 বয়স : 38 লিঙ্গ : পুৰুষ	CFM1167600 ফটো উপলব্ধ
505 নাম : নাৰায়ণ বিশ্বকৰ্মা পিতাৰ নাম: লাল বাহাদুৰ ঘৰ নং : 283 বয়স : 36 লিঙ্গ : পুৰুষ	CFM1167711 ফটো উপলব্ধ	506 নাম : ৰাজু সোণাৰী পিতাৰ নাম: লাল বাহাদুৰ সোণাৰী ঘৰ নং : 283 বয়স : 29 লিঙ্গ : পুৰুষ	CFM0065227 ফটো উপলব্ধ	507 নাম : বিকাশ বিশ্বকৰ্মা পিতাৰ নাম: অৰ্জুন বিশ্বকৰ্মা ঘৰ নং : 243 বয়স : 28 লিঙ্গ : পুৰুষ	UUI0011544 ফটো উপলব্ধ
508 নাম : দশমী সূত্ৰধৰ স্বামীৰ নাম: বিকাশ বিশ্বকৰ্মা ঘৰ নং : 243 বয়স : 24 লিঙ্গ : মহিলা	UUI0035170 ফটো উপলব্ধ	509 নাম : বকুলী ৰাজবংশী স্বামীৰ নাম: ভোলানাথ ঘৰ নং : 288 বয়স : 72 লিঙ্গ : মহিলা	CFM1167777 ফটো উপলব্ধ	510 নাম : চন্দন ৰাজবংশী পিতাৰ নাম: ভোলানাথ ঘৰ নং : 288 বয়স : 50 লিঙ্গ : পুৰুষ	CFM1167744 ফটো উপলব্ধ



511 নাম : ভূপেন ৰাজবংশী পিতাৰ নাম: ভোলানাথ ঘৰ নং : ২৪৪ বয়স : 49 লিঙ্গ : পুৰুষ	CFM1167766 ফটো উপলব্ধ	512 নাম : মামনী ভাডালী স্বামীৰ নাম: ভূপেন ৰাজবংশী ঘৰ নং : ২৪৪ বয়স : 45 লিঙ্গ : মহিলা	CFM0155531 ফটো উপলব্ধ	513 নাম : ছবিতা স্বৰ্গীয়াৰী স্বামীৰ নাম: কিনা স্বৰ্গীয়াৰী ঘৰ নং : ২৪৪ বয়স : 44 লিঙ্গ : মহিলা	CFM1171820 ফটো উপলব্ধ
S 514 নাম : অনিমা দাশ পিতাৰ নাম: ভোলানাথ ঘৰ নং : ২৪৪ বয়স : 41 লিঙ্গ : মহিলা	CFM1167788 ফটো উপলব্ধ	S 515 নাম : অন ৰাজবংশী স্বামীৰ নাম: চন্দ্ৰন ৰাজবংশী ঘৰ নং : ২৪৪ বয়স : 43 লিঙ্গ : মহিলা	CFM1167755 ফটো উপলব্ধ	516 নাম : ধৰ্মে ৰাজবংশী পিতাৰ নাম: ভোলা নাথ ৰাজবংশী ঘৰ নং : ২৪৪ বয়স : 41 লিঙ্গ : পুৰুষ	CFM1167813 ফটো উপলব্ধ
517 নাম : সবিতা ৰাজবংশী পিতাৰ নাম: ভোলানাথ ঘৰ নং : ২৪৪ বয়স : 40 লিঙ্গ : মহিলা	CFM1167799 ফটো উপলব্ধ	518 নাম : প্ৰনিতা শীল পিতাৰ নাম: জগাদশ ৰাজবংশী ঘৰ নং : ২৪৪ বয়স : 40 লিঙ্গ : মহিলা	CFM0155325 ফটো উপলব্ধ	E 519 নাম : জগদীশ ৰাজবংশী পিতাৰ নাম: ভোলানাথ ঘৰ নং : ২৪৪ বয়স : ৪৪ লিঙ্গ : পুৰুষ	CFM1167802 ফটো উপলব্ধ
520 নাম : দেংখৌশ্ৰী স্বৰ্গীয়াৰী স্বামীৰ নাম: টাজান স্বৰ্গীয়াৰী ঘৰ নং : ২৪৪ বয়স : 37 লিঙ্গ : মহিলা	CFM1171897 ফটো উপলব্ধ	521 নাম : খৰসী স্বৰ্গীয়াৰী পিতাৰ নাম: গংগা স্বৰ্গীয়াৰী ঘৰ নং : 244 বয়স : 33 লিঙ্গ : পুৰুষ	CFM1285089 ফটো উপলব্ধ	522 নাম : চবিন বসুমতাৰী পিতাৰ নাম: বিনয় বসুমতাৰী ঘৰ নং : 244 বয়স : 33 লিঙ্গ : পুৰুষ	UUI0003830 ফটো উপলব্ধ
523 নাম : প্ৰেম বাহাদুৰ বিশ্বকৰ্মা পিতাৰ নাম: মন বাহাদুৰ ঘৰ নং : ২৪৫ বয়স : 56 লিঙ্গ : পুৰুষ	CFM1167824 ফটো উপলব্ধ	524 নাম : কাসেঙ্গ গজমেৰ বিশ্বকৰ্মা স্বামীৰ নাম: প্ৰেম বাহাদুৰ বিশ্বকৰ্মা ঘৰ নং : 245 বয়স : 43 লিঙ্গ : মহিলা	UUI0045864 ফটো উপলব্ধ	525 নাম : মনোহৰ শৰ্মা পিতাৰ নাম: ধমেশ্বৰ ঘৰ নং : ২৪৭ বয়স : 66 লিঙ্গ : পুৰুষ	CFM1167846 ফটো উপলব্ধ
526 নাম : দিপালী শৰ্মা স্বামীৰ নাম: মনোহৰ ঘৰ নং : ২৪৭ বয়স : 59 লিঙ্গ : মহিলা	CFM1167857 ফটো উপলব্ধ	S 527 নাম : মুনমি দেবী স্বামীৰ নাম: মনেশ্বৰ শৰ্মা ঘৰ নং : ২৪৭ বয়স : ৪৬ লিঙ্গ : মহিলা	CFM0155804 ফটো উপলব্ধ	528 নাম : অলকা শৰ্মা স্বামীৰ নাম: মানিক ঘৰ নং : ২৪৮ বয়স : 68 লিঙ্গ : মহিলা	CFM1167868 ফটো উপলব্ধ
529 নাম : কন্দৰ্প শৰ্মা পিতাৰ নাম: মানিক ঘৰ নং : ২৪৮ বয়স : 41 লিঙ্গ : পুৰুষ	CFM1167879 ফটো উপলব্ধ	530 নাম : দুৰ্গে শৰ্মা পিতাৰ নাম: মানিক ঘৰ নং : ২৪৮ বয়স : 36 লিঙ্গ : পুৰুষ	CFM1167880 ফটো উপলব্ধ	531 নাম : অখিল শৰ্মা পিতাৰ নাম: গঙ্গাধৰ ঘৰ নং : ২৪৯ বয়স : 66 লিঙ্গ : মহিলা	CFM1167915 ফটো উপলব্ধ
532 নাম : উষা শৰ্মা স্বামীৰ নাম: অখিল ঘৰ নং : ২৪৯ বয়স : 60 লিঙ্গ : মহিলা	CFM1167926 ফটো উপলব্ধ	S 533 নাম : কৰুনা শৰ্মা পিতাৰ নাম: গঙ্গাধৰ শৰ্মা ঘৰ নং : ২৪৯ বয়স : 55 লিঙ্গ : পুৰুষ	CFM1167959 ফটো উপলব্ধ	534 নাম : দেবেন শৰ্মা পিতাৰ নাম: গঙ্গাধৰ ঘৰ নং : ২৪৯ বয়স : 51 লিঙ্গ : পুৰুষ	CFM1167971 ফটো উপলব্ধ
S 535 নাম : প্ৰনিতা শৰ্মা স্বামীৰ নাম: কৰুনা শৰ্মা ঘৰ নং : ২৪৯ বয়স : 48 লিঙ্গ : মহিলা	CFM1167960 ফটো উপলব্ধ	536 নাম : বুল শৰ্মা স্বামীৰ নাম: দেবেন শৰ্মা ঘৰ নং : ২৪৯ বয়স : 47 লিঙ্গ : মহিলা	CFM1167982 ফটো উপলব্ধ	537 নাম : জয় জ্যোতি শৰ্মা পিতাৰ নাম: দেবেন শৰ্মা ঘৰ নং : 249 বয়স : 25 লিঙ্গ : পুৰুষ	CFM1261312 ফটো উপলব্ধ
538 নাম : তৰঙ্গিনী শৰ্মা স্বামীৰ নাম: লংকেশ্বৰ শৰ্মা ঘৰ নং : ২৫০ বয়স : 77 লিঙ্গ : মহিলা	CFM1168010 ফটো উপলব্ধ	539 নাম : অমৰ শৰ্মা পিতাৰ নাম: লংকেশ্বৰ শৰ্মা ঘৰ নং : ২৫০ বয়স : 47 লিঙ্গ : পুৰুষ	CFM1168021 ফটো উপলব্ধ	540 নাম : দৈমালী গয়াৰী শৰ্মা স্বামীৰ নাম: অমৰ শৰ্মা ঘৰ নং : ২৫০ বয়স : 43 লিঙ্গ : মহিলা	CFM0155564 ফটো উপলব্ধ



S 541 নাম : পতলী দেৱী পিতাৰ নাম : লংকেশ্বৰ শৰ্মা ঘৰ নং : ২৫০ বয়স : 40 লিঙ্গ : মহিলা	CFM1168043 ফটো উপলব্ধ	542 নাম : পৰাগ শৰ্মা পিতাৰ নাম : লংকেশ্বৰ শৰ্মা ঘৰ নং : ২৫০ বয়স : 38 লিঙ্গ : পুৰুষ	CFM1168032 ফটো উপলব্ধ	543 নাম : কবিতা মোছাহাৰী স্বামীৰ নাম : জয় প্ৰকাস ঘৰ নং : 250 বয়স : 34 লিঙ্গ : মহিলা	UUI0051508 ফটো উপলব্ধ
S 544 নাম : গিৰিন শৰ্মা পিতাৰ নাম : গুণধৰ ঘৰ নং : ২৫১ বয়স : 73 লিঙ্গ : পুৰুষ	CFM1168065 ফটো উপলব্ধ	545 নাম : উষা শৰ্মা স্বামীৰ নাম : গিৰিন ঘৰ নং : ২৫১ বয়স : 67 লিঙ্গ : মহিলা	CFM1168076 ফটো উপলব্ধ	546 নাম : অমিয় শৰ্মা পিতাৰ নাম : সুৰেন শৰ্মা ঘৰ নং : ২৫১ বয়স : 54 লিঙ্গ : পুৰুষ	CFM1876206 ফটো উপলব্ধ
S 547 নাম : আচাগী বসুমতাৰী শৰ্মা পিতাৰ নাম : আচাৰু বসুমতাৰী ঘৰ নং : ২৫১ বয়স : 47 লিঙ্গ : মহিলা	CFM1876046 ফটো উপলব্ধ	548 নাম : ৰমেন শৰ্মা পিতাৰ নাম : গিৰিন ঘৰ নং : ২৫১ বয়স : 38 লিঙ্গ : পুৰুষ	CFM1168087 ফটো উপলব্ধ	549 নাম : হৰেন শৰ্মা পিতাৰ নাম : গিৰিন শৰ্মা ঘৰ নং : 251 বয়স : 28 লিঙ্গ : পুৰুষ	CFM1213438 ফটো উপলব্ধ
550 নাম : অনামিকা দেৱী পিতাৰ নাম : অমিয়া শৰ্মা ঘৰ নং : 251 বয়স : 20 লিঙ্গ : মহিলা	UUI0128892 ফটো উপলব্ধ	551 নাম : পৰশুৰাম বড়ো পিতাৰ নাম : বেথুৰাম ঘৰ নং : ২৫২ বয়স : 74 লিঙ্গ : পুৰুষ	CFM1168098 ফটো উপলব্ধ	552 নাম : কামিনী বড়ো স্বামীৰ নাম : পৰশু ৰাম বড়ো ঘৰ নং : ২৫২ বয়স : 49 লিঙ্গ : মহিলা	CFM0155010 ফটো উপলব্ধ
553 নাম : বিপিন বড়ো পিতাৰ নাম : পৰশুৰাম ঘৰ নং : ২৫২ বয়স : 48 লিঙ্গ : পুৰুষ	CFM1168112 ফটো উপলব্ধ	554 নাম : মীৰা বড়ো স্বামীৰ নাম : বিপিন ঘৰ নং : ২৫২ বয়স : 47 লিঙ্গ : মহিলা	CFM1168123 ফটো উপলব্ধ	555 নাম : জগত বড়ো পিতাৰ নাম : পৰশুৰাম ঘৰ নং : ২৫২ বয়স : 46 লিঙ্গ : পুৰুষ	CFM1168134 ফটো উপলব্ধ
556 নাম : প্ৰমিলা বড়ো স্বামীৰ নাম : জগত বড়ো ঘৰ নং : ২৫২ বয়স : 42 লিঙ্গ : মহিলা	CFM1168145 ফটো উপলব্ধ	557 নাম : ভূপেন বসুমতাৰী পিতাৰ নাম : কান্দ্ৰা ঘৰ নং : ২৫৪ বয়স : 66 লিঙ্গ : পুৰুষ	CFM1168189 ফটো উপলব্ধ	558 নাম : গায়ত্ৰী বসুমতাৰী স্বামীৰ নাম : ভূপেন ঘৰ নং : ২৫৪ বয়স : 53 লিঙ্গ : মহিলা	CFM1168190 ফটো উপলব্ধ
559 নাম : নৌৰসিঙ বসুমতাৰী পিতাৰ নাম : ভূপেন বসুমতাৰী ঘৰ নং : ২৫৪ বয়স : 37 লিঙ্গ : পুৰুষ	CFM1172334 ফটো উপলব্ধ	560 নাম : বিদ্যুত বসুমতাৰী পিতাৰ নাম : ভূপেন বসুমতাৰী ঘৰ নং : ২৫৪ বয়স : 34 লিঙ্গ : পুৰুষ	CFM1876239 ফটো উপলব্ধ	561 নাম : বিদ্যুত বসুমতাৰী স্বামীৰ নাম : অমোংগ বসুমতাৰী ঘৰ নং : ২৫৪ বয়স : 34 লিঙ্গ : মহিলা	CFM1171911 ফটো উপলব্ধ
562 নাম : কেশৱ বসুমতাৰী পিতাৰ নাম : ভূপেন বসুমতাৰী ঘৰ নং : ২৫৪ বয়স : 34 লিঙ্গ : পুৰুষ	CFM1876228 ফটো উপলব্ধ	R 563 নাম : কেশৱ বসুমতাৰী পিতাৰ নাম : ভূপেন বসুমতাৰী ঘৰ নং : ৪২ বয়স : ৪২ লিঙ্গ : পুৰুষ	CFM1172265 ফটো উপলব্ধ	564 নাম : বিজয়নি বড়ো স্বামীৰ নাম : বিদ্যুত বসুমতাৰী ঘৰ নং : 254 বয়স : 26 লিঙ্গ : মহিলা	UUI0086397 ফটো উপলব্ধ
565 নাম : মনো বসুমতাৰী স্বামীৰ নাম : ভূপেন ঘৰ নং : ২৫৫ বয়স : 56 লিঙ্গ : মহিলা	CFM1168214 ফটো উপলব্ধ	566 নাম : তাৰা ভূগুৰী স্বামীৰ নাম : টিকুৰাম ভূগুৰী ঘৰ নং : 255 ক বয়স : 46 লিঙ্গ : মহিলা	CFM0430686 ফটো উপলব্ধ	567 নাম : নবিন চন্দ্ৰ বড়ো পিতাৰ নাম : প্ৰভাত চন্দ্ৰ বড়ো ঘৰ নং : ২৫৬ বয়স : 39 লিঙ্গ : পুৰুষ	CFM1168247 ফটো উপলব্ধ
568 নাম : জীতেন বড়ো পিতাৰ নাম : প্ৰভাত বড়ো ঘৰ নং : ২৫৬ বয়স : 34 লিঙ্গ : পুৰুষ	CFM1876217 ফটো উপলব্ধ	569 নাম : জুল নাৰ্জাৰী পিতাৰ নাম : সুভাষ ঘৰ নং : 256 বয়স : 31 লিঙ্গ : পুৰুষ	UUI0070896 ফটো উপলব্ধ	570 নাম : সবিতাৰালা বড়ো স্বামীৰ নাম : জয়ৰাম ঘৰ নং : ২৫৭ বয়স : 54 লিঙ্গ : মহিলা	CFM1168270 ফটো উপলব্ধ



571 নাম : চৰনী নাৰ্জাৰি বড়ো স্বামীৰ নাম : লক্ষ্মিকান্ত বড়ো ঘৰ নং : ২৫৭ বয়স : 43 লিঙ্গ : মহিলা	CFM1171502 ফটো উপলব্ধ	S 572 নাম : প্ৰতিমা বড়ো পিতাৰ নাম : জয়ৰাম বড়ো ঘৰ নং : ২৫৭ বয়স : 37 লিঙ্গ : মহিলা	CFM1168292 ফটো উপলব্ধ	573 নাম : অৰ্জুন বড়ো পিতাৰ নাম : জয়ৰাম বড়ো ঘৰ নং : ২৫৭ বয়স : 37 লিঙ্গ : পুৰুষ	CFM1172425 ফটো উপলব্ধ
574 নাম : অঞ্জলী বড়ো স্বামীৰ নাম : অৰ্জুন বড়ো ঘৰ নং : ২৫৭ বয়স : 33 লিঙ্গ : মহিলা	CFM1171728 ফটো উপলব্ধ	575 নাম : চৰিন বড়ো পিতাৰ নাম : জয়ৰাম বড়ো ঘৰ নং : ২৫৭ বয়স : 31 লিঙ্গ : পুৰুষ	CFM1876400 ফটো উপলব্ধ	R 576 নাম : চৰিন বড়ো পিতাৰ নাম : জয়ৰাম বড়ো ঘৰ নং : ২৫৭ বয়স : 30 লিঙ্গ : পুৰুষ	CFM1172152 ফটো উপলব্ধ
577 নাম : হামেশ্বৰ বড়ো পিতাৰ নাম : ডালিম ঘৰ নং : ২৫৮ বয়স : 51 লিঙ্গ : পুৰুষ	CFM1168305 ফটো উপলব্ধ	#2 578 নাম : লোগী বড়ো স্বামীৰ নাম : হামেশ্বৰ বড়ো ঘৰ নং : ২৫৮ বয়স : 53 লিঙ্গ : মহিলা	CFM1168316 ফটো উপলব্ধ	579 নাম : ৰমচুম বড়ো পিতাৰ নাম : হামেশ্বৰ বড়ো ঘৰ নং : ২৫৮ বয়স : 30 লিঙ্গ : পুৰুষ	CFM1172129 ফটো উপলব্ধ
580 নাম : সানশ্ৰী বড়ো পিতাৰ নাম : খামেশ্বৰ বড়ো ঘৰ নং : ২৫৮ বয়স : 27 লিঙ্গ : মহিলা	CFM0154732 ফটো উপলব্ধ	581 নাম : চুমি বৰো পিতাৰ নাম : হামেশ্বৰ বৰো ঘৰ নং : 258 বয়স : 23 লিঙ্গ : মহিলা	UUI0027441 ফটো উপলব্ধ	582 নাম : সন্তনী বড়ো স্বামীৰ নাম : ডালিম ঘৰ নং : ২৫৮ক বয়স : 69 লিঙ্গ : মহিলা	CFM1168327 ফটো উপলব্ধ
583 নাম : বৰুৱাহন বড়ো পিতাৰ নাম : ডালিম ঘৰ নং : ২৫৮ক বয়স : 37 লিঙ্গ : পুৰুষ	CFM1168338 ফটো উপলব্ধ	E 584 নাম : সুৰেন বড়ো পিতাৰ নাম : কেশৱৰ ঘৰ নং : ২৫৯ বয়স : 77 লিঙ্গ : পুৰুষ	CFM1168350 ফটো উপলব্ধ	585 নাম : জামিনী বালা বড়ো স্বামীৰ নাম : সুৰেন ঘৰ নং : ২৫৯ বয়স : 69 লিঙ্গ : মহিলা	CFM1168361 ফটো উপলব্ধ
586 নাম : মীন্ট বড়ো পিতাৰ নাম : সুৰেন ঘৰ নং : ২৫৯ বয়স : 48 লিঙ্গ : পুৰুষ	CFM1168372 ফটো উপলব্ধ	587 নাম : বাবুল গয়াৰী পিতাৰ নাম : কেশৱ গয়াৰী ঘৰ নং : ২৫৯ বয়স : 45 লিঙ্গ : পুৰুষ	CFM1876375 ফটো উপলব্ধ	588 নাম : সবিতা বড়ো স্বামীৰ নাম : মন্টু বড়ো ঘৰ নং : ২৫৯ বয়স : 43 লিঙ্গ : মহিলা	CFM1168383 ফটো উপলব্ধ
589 নাম : জহন বড়ো পিতাৰ নাম : সুৰেন বড়ো ঘৰ নং : ২৫৯ বয়স : 38 লিঙ্গ : পুৰুষ	CFM1168394 ফটো উপলব্ধ	590 নাম : দিলীপী বড়ো পিতাৰ নাম : গিৰিন বড়ো ঘৰ নং : ২৫৯ বয়স : 34 লিঙ্গ : মহিলা	CFM1933999 ফটো উপলব্ধ	591 নাম : ৰিতা বড়ো স্বামীৰ নাম : জাহান বড়ো ঘৰ নং : ২৫৯ বয়স : 32 লিঙ্গ : মহিলা	CFM0365684 ফটো উপলব্ধ
592 নাম : ৰুগন্সী ৰাজা বড়ো পিতাৰ নাম : গিৰিন বড়ো ঘৰ নং : ২৫৯ বয়স : 28 লিঙ্গ : পুৰুষ	CFM0365635 ফটো উপলব্ধ	593 নাম : গিৰিন বড়ো পিতাৰ নাম : কেশৱৰ ঘৰ নং : ২৫৯ক বয়স : 60 লিঙ্গ : পুৰুষ	CFM1168407 ফটো উপলব্ধ	594 নাম : সবলা গয়াৰী স্বামীৰ নাম : গিৰিন ঘৰ নং : ২৫৯ক বয়স : 53 লিঙ্গ : মহিলা	CFM1168418 ফটো উপলব্ধ
595 নাম : অঞ্জলি বসুমতাৰী স্বামীৰ নাম : তুলীৰাম ঘৰ নং : ২৬০ বয়স : 45 লিঙ্গ : মহিলা	CFM1168429 ফটো উপলব্ধ	E 596 নাম : কনেশ্বৰী বৈষ্ণৱ স্বামীৰ নাম : মহাৰথ ঘৰ নং : ২৬১ বয়স : 67 লিঙ্গ : মহিলা	CFM1168441 ফটো উপলব্ধ	597 নাম : মহন্ত দৈমাৰী পিতাৰ নাম : মহাৰথ দৈমাৰী ঘৰ নং : ২৬১ বয়স : 38 লিঙ্গ : পুৰুষ	CFM1168463 ফটো উপলব্ধ
598 নাম : সৌমদৌন দৈমাৰী পিতাৰ নাম : মহাৰথ দৈমাৰী ঘৰ নং : ২৬১ বয়স : 37 লিঙ্গ : পুৰুষ	CFM1172516 ফটো উপলব্ধ	599 নাম : জুন বৈষ্ণৱ স্বামীৰ নাম : সামদাম বৈষ্ণৱ ঘৰ নং : ২৬১ বয়স : 33 লিঙ্গ : মহিলা	CFM1171579 ফটো উপলব্ধ	600 নাম : ললিতা বসুমতাৰী স্বামীৰ নাম : কান্দ্ৰী ঘৰ নং : ২৬৩ বয়স : 63 লিঙ্গ : মহিলা	CFM1168474 ফটো উপলব্ধ



601 নাম : এৰাগৈডী বসুমতাৰী পিতাৰ নাম: কন্দু বসুমতাৰী ঘৰ নং : ২৬৩ বয়স : 35 লিঙ্গ : পুৰুষ	CFM1172470 ফটো উপলব্ধ	602 নাম : লাইসাৰী বসুমতাৰী স্বামীৰ নাম: এৰাগৈডী বসুমতাৰী ঘৰ নং : ২৬৩ বয়স : 33 লিঙ্গ : মহিলা	CFM1171739 ফটো উপলব্ধ	603 নাম : জানকী দৈমাৰী স্বামীৰ নাম: গোপী ঘৰ নং : ২৬৪ বয়স : 67 লিঙ্গ : মহিলা	CFM1168496 ফটো উপলব্ধ
604 নাম : কিৰন দৈমাৰী পিতাৰ নাম: গোপী ঘৰ নং : ২৬৪ বয়স : 46 লিঙ্গ : পুৰুষ	CFM1168509 ফটো উপলব্ধ	S 605 নাম : সুপ্ৰিয় দৈমাৰী স্বামীৰ নাম: কিৰন দৈমাৰী ঘৰ নং : ২৬৪ বয়স : 38 লিঙ্গ : মহিলা	CFM1168510 ফটো উপলব্ধ	E 606 নাম : শুকনাল বসুমতাৰী পিতাৰ নাম: কান্দা ঘৰ নং : ২৬৫ বয়স : 70 লিঙ্গ : পুৰুষ	CFM1168521 ফটো উপলব্ধ
S 607 নাম : অকনীবালা বসুমতাৰী স্বামীৰ নাম: শুকনাল ঘৰ নং : ২৬৫ বয়স : 68 লিঙ্গ : মহিলা	CFM1168532 ফটো উপলব্ধ	608 নাম : লোহিত বসুমতাৰী পিতাৰ নাম: শুকনাল ঘৰ নং : ২৬৫ বয়স : 44 লিঙ্গ : পুৰুষ	CFM1168543 ফটো উপলব্ধ	609 নাম : মঞ্জু বসুমতাৰী স্বামীৰ নাম: লোহিত বসুমতাৰী ঘৰ নং : ২৬৫ বয়স : 39 লিঙ্গ : মহিলা	CFM1168554 ফটো উপলব্ধ
610 নাম : ৰিম বসুমতাৰী স্বামীৰ নাম: মঞ্জু বসুমতাৰী ঘৰ নং : ২৬৫ বয়স : 33 লিঙ্গ : মহিলা	CFM0225300 ফটো উপলব্ধ	611 নাম : মনজিত বসুমতাৰী পিতাৰ নাম: শুকনাল বসুমতাৰী ঘৰ নং : ২৬৫ বয়স : 33 লিঙ্গ : পুৰুষ	CFM0069666 ফটো উপলব্ধ	612 নাম : সমীৰ বসুমতাৰী পিতাৰ নাম: লোহিত বসুমতাৰী ঘৰ নং : 265 বয়স : 22 লিঙ্গ : পুৰুষ	CFM1251362 ফটো উপলব্ধ
613 নাম : নাওময় বসুমতাৰী স্বামীৰ নাম: ফনি ঘৰ নং : ২৬৬ বয়স : 65 লিঙ্গ : মহিলা	CFM1168587 ফটো উপলব্ধ	614 নাম : ফণি বসুমতাৰী পিতাৰ নাম: কান্দা ঘৰ নং : ২৬৬ বয়স : 63 লিঙ্গ : পুৰুষ	CFM1168576 ফটো উপলব্ধ	615 নাম : বিপুল বসুমতাৰী পিতাৰ নাম: ফনি ঘৰ নং : ২৬৬ বয়স : 48 লিঙ্গ : পুৰুষ	CFM1168598 ফটো উপলব্ধ
616 নাম : ডালিমী বসুমতাৰী স্বামীৰ নাম: বিপুল বসুমতাৰী ঘৰ নং : ২৬৬ বয়স : 43 লিঙ্গ : মহিলা	CFM1168601 ফটো উপলব্ধ	617 নাম : বীজ বড়ো স্বামীৰ নাম: আনন্দ বড়ো ঘৰ নং : ২৬৬ বয়স : 42 লিঙ্গ : মহিলা	CFM1168612 ফটো উপলব্ধ	618 নাম : মহিনী বসুমতাৰী স্বামীৰ নাম: ৰাজু বসুমতাৰী ঘৰ নং : ২৬৬ বয়স : 40 লিঙ্গ : মহিলা	CFM1168623 ফটো উপলব্ধ
619 নাম : ৰাজু বসুমতাৰী পিতাৰ নাম: ফণি বসুমতাৰী ঘৰ নং : ২৬৬ বয়স : 37 লিঙ্গ : পুৰুষ	CFM1168634 ফটো উপলব্ধ	E 620 নাম : গহীন বড়ো পিতাৰ নাম: তিথিৰাম ঘৰ নং : ২৬৮ বয়স : 78 লিঙ্গ : পুৰুষ	CFM1168678 ফটো উপলব্ধ	621 নাম : বনাইশ্ৰী বড়ো স্বামীৰ নাম: গহীন ঘৰ নং : ২৬৮ বয়স : 68 লিঙ্গ : মহিলা	CFM1168689 ফটো উপলব্ধ
622 নাম : বিৰেন বড়ো পিতাৰ নাম: গাহীন বড়ো ঘৰ নং : ২৬৮ বয়স : 47 লিঙ্গ : পুৰুষ	CFM1172287 ফটো উপলব্ধ	623 নাম : দয় পিতাৰ নাম: গহীন বড়ো ঘৰ নং : ২৬৮ বয়স : 36 লিঙ্গ : পুৰুষ	CFM1172378 ফটো উপলব্ধ	624 নাম : জোনালি বড়ো স্বামীৰ নাম: বিৰেন বড়ো ঘৰ নং : ২৬৮ বয়স : 34 লিঙ্গ : মহিলা	CFM1171693 ফটো উপলব্ধ
625 নাম : নলিনী বড়ো স্বামীৰ নাম: উদয় বড়ো ঘৰ নং : ২৬৮ বয়স : 33 লিঙ্গ : মহিলা	CFM1171671 ফটো উপলব্ধ	626 নাম : গিৰিবালা বড়ো স্বামীৰ নাম: লাঞ্জু ঘৰ নং : ২৬৯ বয়স : 66 লিঙ্গ : মহিলা	CFM1168703 ফটো উপলব্ধ	627 নাম : কল্পা ৰামছিয়াৰী পিতাৰ নাম: যোগেন্দ্র ঘৰ নং : ২৬৯ বয়স : 48 লিঙ্গ : পুৰুষ	CFM1168656 ফটো উপলব্ধ
628 নাম : আনন্দ বড়ো পিতাৰ নাম: লাডু বড়ো ঘৰ নং : ২৬৯ বয়স : 48 লিঙ্গ : পুৰুষ	CFM1168714 ফটো উপলব্ধ	629 নাম : উপেন বড়ো পিতাৰ নাম: লাডু ৰাম বড়ো ঘৰ নং : ২৬৯ বয়স : 33 লিঙ্গ : পুৰুষ	CFM1172298 ফটো উপলব্ধ	630 নাম : পূৰ্ণিমা বড়ো স্বামীৰ নাম: উপেন বড়ো ঘৰ নং : ২৬৯ বয়স : 28 লিঙ্গ : মহিলা	CFM0220335 ফটো উপলব্ধ



631 নাম : থলুঙ্গা ৰাশ্চিআৰী পিতাৰ নাম: কামাল মাৰ্চিআৰী ঘৰ নং : 269 বয়স : 25 লিঙ্গ : পুৰুষ	CFM0544593 ফটো উপলব্ধ	E 632 নাম : অপেশ্বৰী বড়ো স্বামীৰ নাম: মংগল বড়ো ঘৰ নং : 290 বয়স : 59 লিঙ্গ : মহিলা	CFM1168736 ফটো উপলব্ধ	633 নাম : বাবলাল বড়ো পিতাৰ নাম: মংগল বড়ো ঘৰ নং : 290 বয়স : 40 লিঙ্গ : পুৰুষ	CFM1168747 ফটো উপলব্ধ
S 634 নাম : মেগম বৈষ্ণব পিতাৰ নাম: বন্তিকাম ঘৰ নং : 291 বয়স : 73 লিঙ্গ : পুৰুষ	CFM1168758 ফটো উপলব্ধ	635 নাম : সুমিত্ৰা বৈষ্ণব স্বামীৰ নাম: মেগম বৈষ্ণব ঘৰ নং : 291 বয়স : 68 লিঙ্গ : মহিলা	CFM1168769 ফটো উপলব্ধ	636 নাম : ৰঞ্জিত বৈষ্ণব পিতাৰ নাম: মেগম বৈষ্ণব ঘৰ নং : 291 বয়স : 51 লিঙ্গ : পুৰুষ	CFM1168770 ফটো উপলব্ধ
637 নাম : আশ্ৰুনিও বৈষ্ণব পিতাৰ নাম: মেগা বাইস্নব ঘৰ নং : 291 বয়স : 42 লিঙ্গ : পুৰুষ	CFM0188326 ফটো উপলব্ধ	638 নাম : মাইনাও বৰগয়াৰী পিতাৰ নাম: মেগম ঘৰ নং : 291 বয়স : 41 লিঙ্গ : পুৰুষ	CFM1168816 ফটো উপলব্ধ	S 639 নাম : চম্পা বৰগয়াৰী স্বামীৰ নাম: মাইনাও ঘৰ নং : 291 বয়স : 89 লিঙ্গ : মহিলা	CFM1168838 ফটো উপলব্ধ
640 নাম : জুন বৈষ্ণব স্বামীৰ নাম: ৰঞ্জিত বৈষ্ণব ঘৰ নং : 291 বয়স : 38 লিঙ্গ : মহিলা	CFM1876104 ফটো উপলব্ধ	641 নাম : বুদ্ধদেব পিতাৰ নাম: মেগম ঘৰ নং : 291 বয়স : 37 লিঙ্গ : পুৰুষ	CFM1168827 ফটো উপলব্ধ	642 নাম : পূৰ্ণিমা বৰো স্বামীৰ নাম: বুদ্ধদেব বৈষ্ণব ঘৰ নং : 271 বয়স : 27 লিঙ্গ : মহিলা	UUI0044388 ফটো উপলব্ধ
S 643 নাম : ৰঞ্জিত কুমাৰ ব্ৰহ্ম পিতাৰ নাম: বামাচৰণ ঘৰ নং : 292 বয়স : 52 লিঙ্গ : পুৰুষ	CFM1168849 ফটো উপলব্ধ	644 নাম : বন ব্ৰহ্ম স্বামীৰ নাম: ৰঞ্জিত ব্ৰহ্ম ঘৰ নং : 292 বয়স : 50 লিঙ্গ : মহিলা	CFM1168850 ফটো উপলব্ধ	645 নাম : বিৰ্জ ব্ৰহ্ম পিতাৰ নাম: বনজিত ব্ৰহ্ম ঘৰ নং : 292 বয়স : 32 লিঙ্গ : পুৰুষ	CFM1172356 ফটো উপলব্ধ
646 নাম : কবিতা বিশ্বকৰ্মা পিতাৰ নাম: অজুন বিশ্বকৰ্মা ঘৰ নং : 273 বয়স : 24 লিঙ্গ : মহিলা	UUI0093203 ফটো উপলব্ধ	647 নাম : ৰাংগালী বড়ো স্বামীৰ নাম: কানন ঘৰ নং : 298 বয়স : 75 লিঙ্গ : মহিলা	CFM1168872 ফটো উপলব্ধ	648 নাম : প্ৰদীপ বড়ো পিতাৰ নাম: কানন ঘৰ নং : 298 বয়স : 43 লিঙ্গ : পুৰুষ	CFM1168861 ফটো উপলব্ধ
649 নাম : প্ৰেমদা বড়ো স্বামীৰ নাম: প্ৰদীপ বড়ো ঘৰ নং : 298 বয়স : 42 লিঙ্গ : মহিলা	CFM1876160 ফটো উপলব্ধ	650 নাম : সাতাইসিং বড়ো পিতাৰ নাম: কানন ঘৰ নং : 298 বয়স : 41 লিঙ্গ : পুৰুষ	CFM1168883 ফটো উপলব্ধ	651 নাম : ছায়াশ্ৰী বড়ো পিতাৰ নাম: চাতায়সিং বড়ো ঘৰ নং : 298 বয়স : 37 লিঙ্গ : মহিলা	CFM1171659 ফটো উপলব্ধ
652 নাম : গনেশ শ্বৰ্গীয়াৰী পিতাৰ নাম: লালিত ঘৰ নং : 295 বয়স : 64 লিঙ্গ : পুৰুষ	CFM1168894 ফটো উপলব্ধ	653 নাম : পবিত্ৰী শ্বৰ্গীয়াৰী স্বামীৰ নাম: গনেশ ঘৰ নং : 295 বয়স : 54 লিঙ্গ : মহিলা	CFM1168907 ফটো উপলব্ধ	654 নাম : বড়োশ্ৰী শ্বৰ্গীয়াৰী পিতাৰ নাম: গনেশ শ্বৰ্গীয়াৰী ঘৰ নং : 295 বয়স : 37 লিঙ্গ : মহিলা	CFM1876068 ফটো উপলব্ধ
655 নাম : কেডিৰ শ্বৰ্গীয়াৰী পিতাৰ নাম: গনেশ শ্বৰ্গীয়াৰী ঘৰ নং : 295 বয়স : 29 লিঙ্গ : পুৰুষ	CFM0223701 ফটো উপলব্ধ	656 নাম : পিথকী শ্বৰ্গীয়াৰী পিতাৰ নাম: গনেশ শ্বৰ্গীয়াৰী ঘৰ নং : 295 বয়স : 28 লিঙ্গ : মহিলা	CFM0220293 ফটো উপলব্ধ	657 নাম : লক্ষ্মী শ্বৰ্গীয়াৰী স্বামীৰ নাম: গনেশ ঘৰ নং : 295 বয়স : 48 লিঙ্গ : মহিলা	CFM1168918 ফটো উপলব্ধ
658 নাম : অলিম্পিয়া শ্বৰ্গীয়াৰী স্বামীৰ নাম: ৰমেন বড়ো ঘৰ নং : 295 বয়স : 40 লিঙ্গ : মহিলা	CFM1168929 ফটো উপলব্ধ	659 নাম : কবিতা ব্ৰহ্ম পিতাৰ নাম: পুৰা ৰাম ব্ৰহ্ম ঘৰ নং : 296 বয়স : 58 লিঙ্গ : মহিলা	CFM1168930 ফটো উপলব্ধ	660 নাম : জোশনা ব্ৰহ্ম স্বামীৰ নাম: সুবাধাৰা ব্ৰহ্ম ঘৰ নং : 276 বয়স : 37 লিঙ্গ : মহিলা	CFM0458810 ফটো উপলব্ধ



661 নাম : বিশ্ৰাম ব্ৰহ্ম পিতাৰ নাম: কলাৰাম ঘৰ নং : ১৭৭ বয়স : 53 লিঙ্গ : পুৰুষ	CFM1168941 ফটো উপলব্ধ	662 নাম : বেলমতি ব্ৰহ্ম স্বামীৰ নাম: বিশ্ৰাম ঘৰ নং : ১৭৭ বয়স : 49 লিঙ্গ : মহিলা	CFM1168952 ফটো উপলব্ধ	663 নাম : বিচিত্ৰা স্বৰ্গীয়াৰী স্বামীৰ নাম: দিনেশ ঘৰ নং : ১৭৮ বয়স : 70 লিঙ্গ : মহিলা	CFM1168974 ফটো উপলব্ধ
E 664 নাম : দিনেশ স্বৰ্গীয়াৰী পিতাৰ নাম: মহেশ্বৰ ঘৰ নং : ২৭৮ বয়স : 67 লিঙ্গ : পুৰুষ	CFM1168963 ফটো উপলব্ধ	665 নাম : প্ৰনয় স্বৰ্গীয়াৰী পিতাৰ নাম: দিনেশ ঘৰ নং : ২৭৮ বয়স : 39 লিঙ্গ : পুৰুষ	CFM1168985 ফটো উপলব্ধ	666 নাম : মনোজ স্বৰ্গীয়াৰী পিতাৰ নাম: দিনেশ স্বৰ্গীয়াৰী ঘৰ নং : ২৭৮ বয়স : 38 লিঙ্গ : পুৰুষ	CFM0072306 ফটো উপলব্ধ
667 নাম : দলনি বড়ো পিতাৰ নাম: দিনেশ ঘৰ নং : ২৭৮ বয়স : 37 লিঙ্গ : মহিলা	CFM1168996 ফটো উপলব্ধ	668 নাম : নীৰা স্বৰ্গীয়াৰী স্বামীৰ নাম: প্ৰনয় স্বৰ্গীয়াৰী ঘৰ নং : ২৭৮ বয়স : 35 লিঙ্গ : মহিলা	CFM0188938 ফটো উপলব্ধ	669 নাম : মতি বীনা স্বৰ্গীয়াৰী স্বামীৰ নাম: মনোস্বৰ্গীয়াৰী ঘৰ নং : ২৭৮ বয়স : 28 লিঙ্গ : মহিলা	CFM0188946 ফটো উপলব্ধ
S 670 নাম : বুকীনি ব্ৰহ্ম স্বামীৰ নাম: গদাধৰ ঘৰ নং : ২৭৯ বয়স : 62 লিঙ্গ : মহিলা	CFM1169013 ফটো উপলব্ধ	671 নাম : ঠেংনা ব্ৰহ্ম পিতাৰ নাম: মনিৰাম ঘৰ নং : ২৭৯ বয়স : 55 লিঙ্গ : পুৰুষ	CFM1169046 ফটো উপলব্ধ	672 নাম : অনিলা ব্ৰহ্ম পিতাৰ নাম: গদাধৰ ঘৰ নং : ২৭৯ বয়স : 47 লিঙ্গ : পুৰুষ	CFM1169024 ফটো উপলব্ধ
673 নাম : সুবধৰ ব্ৰহ্ম পিতাৰ নাম: গদাধৰ ঘৰ নং : ২৭৯ বয়স : 43 লিঙ্গ : পুৰুষ	CFM1169035 ফটো উপলব্ধ	674 নাম : অনিমা ব্ৰহ্ম স্বামীৰ নাম: অনিলা ব্ৰহ্ম ঘৰ নং : ২৭৯ বয়স : 34 লিঙ্গ : মহিলা	CFM1171488 ফটো উপলব্ধ	675 নাম : কিনুৰা বান্দো পিতাৰ নাম: ঘনসা বান্দো ঘৰ নং : 282 বয়স : 39 লিঙ্গ : পুৰুষ	CFM1145408 ফটো উপলব্ধ
676 নাম : সাবিত্ৰী ব্ৰহ্ম স্বামীৰ নাম: অকন চন্দ্ৰ ব্ৰহ্ম ঘৰ নং : ২৮৪ বয়স : 58 লিঙ্গ : মহিলা	CFM1169057 ফটো উপলব্ধ	677 নাম : কাঞ্চন স্বৰ্গীয়াৰী পিতাৰ নাম: গুপ্ত স্বৰ্গীয়াৰী ঘৰ নং : ২৮৪ বয়স : 48 লিঙ্গ : মহিলা	CFM1171922 ফটো উপলব্ধ	678 নাম : গুপ্ত স্বৰ্গীয়াৰী পিতাৰ নাম: কলাৰাম ঘৰ নং : ২৮৪ বয়স : 45 লিঙ্গ : পুৰুষ	CFM1169080 ফটো উপলব্ধ
679 নাম : কন্যাকুমাৰী বড়ো ব্ৰহ্ম স্বামীৰ নাম: অমৰ ব্ৰহ্ম ঘৰ নং : ২৮৪ বয়স : 38 লিঙ্গ : মহিলা	CFM1171762 ফটো উপলব্ধ	680 নাম : অমৰ ব্ৰহ্ম পিতাৰ নাম: অকন ব্ৰহ্ম ঘৰ নং : ২৮৪ বয়স : 37 লিঙ্গ : পুৰুষ	CFM1169068 ফটো উপলব্ধ	681 নাম : বনুমা ব্ৰহ্ম পিতাৰ নাম: অকন চন্দ্ৰ ব্ৰহ্ম ঘৰ নং : ২৮৪ বয়স : 36 লিঙ্গ : মহিলা	CFM1169079 ফটো উপলব্ধ
S 682 নাম : সনেবালা স্বৰ্গীয়াৰী স্বামীৰ নাম: ভূঞাৰাম ঘৰ নং : ২৮৫ বয়স : 51 লিঙ্গ : মহিলা	CFM1169104 ফটো উপলব্ধ	683 নাম : ভূঞা স্বৰ্গীয়াৰী পিতাৰ নাম: কলাৰাম ঘৰ নং : 285 বয়স : 51 লিঙ্গ : পুৰুষ	CFM1169091 ফটো উপলব্ধ	684 নাম : অলিমা স্বৰ্গীয়াৰী পিতাৰ নাম: ভূঞা স্বৰ্গীয়াৰী ঘৰ নং : 285 বয়স : 34 লিঙ্গ : মহিলা	CFM1876024 ফটো উপলব্ধ
685 নাম : চপনা স্বৰ্গীয়াৰী পিতাৰ নাম: ভূঞা স্বৰ্গীয়াৰী ঘৰ নং : 285 বয়স : 30 লিঙ্গ : মহিলা	CFM0155523 ফটো উপলব্ধ	686 নাম : সুজখংগ স্বৰ্গীয়াৰী পিতাৰ নাম: ভূঞা স্বৰ্গীয়াৰী ঘৰ নং : 285 বয়স : 24 লিঙ্গ : পুৰুষ	UUI0015651 ফটো উপলব্ধ	S 687 নাম : বিলাইশ্ৰী স্বৰ্গীয়াৰী স্বামীৰ নাম: ললিত ঘৰ নং : ২৮৮ বয়স : ৪২ লিঙ্গ : মহিলা	CFM1169115 ফটো উপলব্ধ
688 নাম : মহেশ্বৰ স্বৰ্গীয়াৰী পিতাৰ নাম: ললিত ঘৰ নং : ২৮৮ বয়স : 49 লিঙ্গ : পুৰুষ	CFM1169126 ফটো উপলব্ধ	689 নাম : মনজ স্বৰ্গীয়াৰী স্বামীৰ নাম: মোহন স্বৰ্গীয়াৰী ঘৰ নং : ২৮৮ বয়স : 41 লিঙ্গ : মহিলা	CFM1169159 ফটো উপলব্ধ	690 নাম : জোশা স্বৰ্গীয়াৰী স্বামীৰ নাম: মহেশ্বৰ স্বৰ্গীয়াৰী ঘৰ নং : ২৮৮ বয়স : 41 লিঙ্গ : মহিলা	CFM1169137 ফটো উপলব্ধ



691 নাম : কমল স্বৰ্গীয়াৰী মাতৃৰ নাম: ভবানী স্বৰ্গীয়াৰী ঘৰ নং : ২৮৮ বয়স : 32 লিঙ্গ : পুৰুষ	CFM1172049 ফটো উপলব্ধ	692 নাম : আশুলী স্বৰ্গীয়াৰী পিতাৰ নাম: ভবানী স্বৰ্গীয়াৰী ঘৰ নং : ২৮৮ক বয়স : 29 লিঙ্গ : মহিলা	CFM0154294 ফটো উপলব্ধ	693 নাম : দিদোম স্বৰ্গীয়াৰী পিতাৰ নাম: মহেন্দ্ৰ স্বৰ্গীয়াৰী ঘৰ নং : 288 বয়স : 20 লিঙ্গ : পুৰুষ	UUI0016311 ফটো উপলব্ধ
694 নাম : লাঠি স্বৰ্গীয়াৰী স্বামীৰ নাম: গঙ্গা ঘৰ নং : ২৮৮ক বয়স : 60 লিঙ্গ : মহিলা	CFM1169171 ফটো উপলব্ধ	695 নাম : খুজলা স্বৰ্গীয়াৰী স্বামীৰ নাম: গঙ্গা ঘৰ নং : ২৮৮ক বয়স : 57 লিঙ্গ : মহিলা	CFM1169182 ফটো উপলব্ধ	696 নাম : ভবনী স্বৰ্গীয়াৰী পিতাৰ নাম: ললিত ঘৰ নং : ২৮৮ক বয়স : 53 লিঙ্গ : পুৰুষ	CFM1169228 ফটো উপলব্ধ
697 নাম : গংগা স্বৰ্গীয়াৰী পিতাৰ নাম: লোহিত স্বৰ্গীয়াৰী ঘৰ নং : ২৮৮ক বয়স : 52 লিঙ্গ : পুৰুষ	CFM1169160 ফটো উপলব্ধ	698 নাম : ডালিমী স্বৰ্গীয়াৰী স্বামীৰ নাম: ভবানী ঘৰ নং : ২৮৮ক বয়স : 49 লিঙ্গ : মহিলা	CFM1169239 ফটো উপলব্ধ	699 নাম : টাৰ্জন স্বৰ্গীয়াৰী পিতাৰ নাম: গংগা স্বৰ্গীয়াৰী ঘৰ নং : ২৮৮ক বয়স : 36 লিঙ্গ : পুৰুষ	CFM1169193 ফটো উপলব্ধ
700 নাম : মেৰে স্বৰ্গীয়াৰী পিতাৰ নাম: মহোদৰ ঘৰ নং : ২৮৯ বয়স : 93 লিঙ্গ : মহিলা	CFM1169273 ফটো উপলব্ধ	701 নাম : দৈমালী স্বৰ্গীয়াৰী স্বামীৰ নাম: জিতেন্দ্ৰ স্বৰ্গীয়াৰী ঘৰ নং : ২৮৯ বয়স : 72 লিঙ্গ : মহিলা	CFM1169251 ফটো উপলব্ধ	702 নাম : জিতেন্দ্ৰ স্বৰ্গীয়াৰী পিতাৰ নাম: মহোদৰ ঘৰ নং : ২৮৯ বয়স : 72 লিঙ্গ : পুৰুষ	CFM1169240 ফটো উপলব্ধ
703 নাম : অজিত স্বৰ্গীয়াৰী পিতাৰ নাম: জিতেন ঘৰ নং : ২৮৯ বয়স : 47 লিঙ্গ : পুৰুষ	CFM1169262 ফটো উপলব্ধ	704 নাম : গিতাবালা স্বৰ্গীয়াৰী পিতাৰ নাম: জিতেন্দ্ৰ স্বৰ্গীয়াৰী ঘৰ নং : ২৮৯ বয়স : 44 লিঙ্গ : মহিলা	CFM1169284 ফটো উপলব্ধ	705 নাম : ভবানী সোৰগিয়াৰী পিতাৰ নাম: অজিত স্বৰ্গীয়াৰী ঘৰ নং : ২৮৯ বয়স : 43 লিঙ্গ : মহিলা	CFM1171535 ফটো উপলব্ধ
706 নাম : নবিন গয়াৰী পিতাৰ নাম: গিৰিশ ঘৰ নং : ২৯০ বয়স : 55 লিঙ্গ : পুৰুষ	CFM1169295 ফটো উপলব্ধ	707 নাম : ফুলেশ্বৰী গয়াৰী স্বামীৰ নাম: নবিন ঘৰ নং : ২৯০ বয়স : 53 লিঙ্গ : মহিলা	CFM1169308 ফটো উপলব্ধ	708 নাম : মলবীৰ গয়াৰী পিতাৰ নাম: গিৰিশ ঘৰ নং : ২৯০ বয়স : 46 লিঙ্গ : পুৰুষ	CFM1169342 ফটো উপলব্ধ
709 নাম : অশ্বিনী গয়াৰী স্বামীৰ নাম: মলবীৰ গয়াৰী ঘৰ নং : ২৯০ বয়স : 44 লিঙ্গ : মহিলা	CFM1169353 ফটো উপলব্ধ	S 710 নাম : অঞ্জনা গয়াৰী পিতাৰ নাম: নবিন ঘৰ নং : ২৯০ বয়স : 36 লিঙ্গ : মহিলা	CFM1169331 ফটো উপলব্ধ	711 নাম : ফাইলাও গয়াৰী মাতৃৰ নাম: মালবীৰ গয়াৰী ঘৰ নং : ২৯০ বয়স : 33 লিঙ্গ : পুৰুষ	CFM1876319 ফটো উপলব্ধ
712 নাম : নায়া গৈয়াৰী স্বামীৰ নাম: নবিন গৈয়াৰী ঘৰ নং : ২৯০ বয়স : 31 লিঙ্গ : মহিলা	CFM0155234 ফটো উপলব্ধ	713 নাম : জংমা গয়াৰী মাতৃৰ নাম: ফেলার গয়াৰী ঘৰ নং : ২৯০ বয়স : 31 লিঙ্গ : মহিলা	CFM1875963 ফটো উপলব্ধ	S 714 নাম : মহেশ্বৰ বড়ো পিতাৰ নাম: গিৰিশ ঘৰ নং : ২৯২ বয়স : 79 লিঙ্গ : পুৰুষ	CFM1169364 ফটো উপলব্ধ
715 নাম : জাৰৌ বড়ো স্বামীৰ নাম: মহেশ্বৰ ঘৰ নং : ২৯২ বয়স : 73 লিঙ্গ : মহিলা	CFM1169375 ফটো উপলব্ধ	716 নাম : ৰাজু ব্ৰহ্ম পিতাৰ নাম: দয়াৰাম ব্ৰহ্ম ঘৰ নং : 292 বয়স : 55 লিঙ্গ : পুৰুষ	UUI0001446 ফটো উপলব্ধ	717 নাম : ধৰ্মেশ্বৰ বড়ো পিতাৰ নাম: মহেশ্বৰ ঘৰ নং : ২৯২ বয়স : 51 লিঙ্গ : পুৰুষ	CFM1169386 ফটো উপলব্ধ
718 নাম : অনীতা গয়াৰী স্বামীৰ নাম: পূৰ্ণ বড়ো ঘৰ নং : ২৯২ বয়স : 51 লিঙ্গ : মহিলা	CFM1169411 ফটো উপলব্ধ	719 নাম : পূৰ্ণ বড়ো পিতাৰ নাম: মহেশ্বৰ ঘৰ নং : ২৯২ বয়স : 50 লিঙ্গ : পুৰুষ	CFM1169400 ফটো উপলব্ধ	720 নাম : অঞ্জনা বড়ো স্বামীৰ নাম: ধৰ্মেশ্বৰ বড়ো ঘৰ নং : ২৯২ বয়স : 48 লিঙ্গ : মহিলা	CFM1169397 ফটো উপলব্ধ



721 নাম : মালতী ব্ৰহ্ম পিতাৰ নাম: মহেশ্বৰ বড়ো ঘৰ নং : 292 বয়স : 34 লিঙ্গ : মহিলা	CFM7181837 ফটো উপলব্ধ	722 নাম : মীথীংগা বড়ো পিতাৰ নাম: ধমেশ্বৰ বড়ো ঘৰ নং : 292 বয়স : 24 লিঙ্গ : পুৰুষ	CFM0458851 ফটো উপলব্ধ	723 নাম : মৌচুমী বড়ো পিতাৰ নাম: পূৰনো বড়ো ঘৰ নং : 292 বয়স : 24 লিঙ্গ : মহিলা	CFM1252790 ফটো উপলব্ধ
724 নাম : অনশুমা বড়ো মাতৃৰ নাম: অঞ্জনা বড়ো ঘৰ নং : 292 বয়স : 19 লিঙ্গ : পুৰুষ	UUI0124156 ফটো উপলব্ধ	725 নাম : মিনা স্বৰ্গীয়াৰী পিতাৰ নাম: কামেশ্বৰ ঘৰ নং : 293 বয়স : 51 লিঙ্গ : পুৰুষ	CFM1169433 ফটো উপলব্ধ	726 নাম : বীনা স্বৰ্গীয়াৰী পিতাৰ নাম: কামেশ্বৰ ঘৰ নং : 293 বয়স : 48 লিঙ্গ : পুৰুষ	CFM1169455 ফটো উপলব্ধ
727 নাম : কান্দী স্বৰ্গীয়াৰী স্বামীৰ নাম: বীনা ঘৰ নং : 293 বয়স : 46 লিঙ্গ : মহিলা	CFM1169466 ফটো উপলব্ধ	S 728 নাম : হৰেন স্বৰ্গীয়াৰী পিতাৰ নাম: কামেশ্বৰ ঘৰ নং : 298 বয়স : 75 লিঙ্গ : পুৰুষ	CFM1169477 ফটো উপলব্ধ	S 729 নাম : বেনবালা স্বামীৰ নাম: হৰেন ঘৰ নং : 298 বয়স : 70 লিঙ্গ : মহিলা	CFM1169488 ফটো উপলব্ধ
730 নাম : কিনা স্বৰ্গীয়াৰী পিতাৰ নাম: কামেশ্বৰ স্বৰ্গীয়াৰী ঘৰ নং : 298 বয়স : 53 লিঙ্গ : পুৰুষ	CFM1172243 ফটো উপলব্ধ	731 নাম : বতন স্বৰ্গীয়াৰী পিতাৰ নাম: হৰেন ঘৰ নং : 298 বয়স : 47 লিঙ্গ : পুৰুষ	CFM1169499 ফটো উপলব্ধ	732 নাম : ৰূপালী স্বৰ্গীয়াৰী স্বামীৰ নাম: বতন স্বৰ্গীয়াৰী ঘৰ নং : 298 বয়স : 43 লিঙ্গ : মহিলা	CFM1169502 ফটো উপলব্ধ
733 নাম : পল্লবি স্বৰ্গীয়াৰী পিতাৰ নাম: ৰতন স্বৰ্গীয়াৰী ঘৰ নং : 294 বয়স : 23 লিঙ্গ : মহিলা	CFM1154392 ফটো উপলব্ধ	734 নাম : সীতাৰাম স্বৰ্গীয়াৰী পিতাৰ নাম: কামেশ্বৰ ঘৰ নং : 295 বয়স : 60 লিঙ্গ : পুৰুষ	CFM1169524 ফটো উপলব্ধ	735 নাম : ফনীবালা স্বৰ্গীয়াৰী স্বামীৰ নাম: সীতাৰাম স্বৰ্গীয়াৰী ঘৰ নং : 295 বয়স : 56 লিঙ্গ : মহিলা	CFM1169535 ফটো উপলব্ধ
# 736 নাম : নিপন স্বৰ্গীয়াৰী পিতাৰ নাম: সুভাষ ঘৰ নং : 296 ক বয়স : 41 লিঙ্গ : পুৰুষ	CFM1169579 ফটো উপলব্ধ	737 নাম : শুক্ৰ স্বৰ্গীয়াৰী পিতাৰ নাম: সীতাৰাম স্বৰ্গীয়াৰী ঘৰ নং : 295 বয়স : 38 লিঙ্গ : পুৰুষ	CFM1169568 ফটো উপলব্ধ	738 নাম : যমুনা স্বৰ্গীয়াৰী পিতাৰ নাম: সিতা ৰাম স্বৰ্গীয়াৰী ঘৰ নং : 295 বয়স : 35 লিঙ্গ : মহিলা	CFM1171740 ফটো উপলব্ধ
# 739 নাম : সবিতা দৈমাৰী স্বামীৰ নাম: নিপন স্বৰ্গীয়াৰী ঘৰ নং : 296 ক বয়স : 34 লিঙ্গ : মহিলা	CFM1171944 ফটো উপলব্ধ	740 নাম : বেসোনী বড়ো স্বামীৰ নাম: শুক্ৰ স্বৰ্গীয়াৰী ঘৰ নং : 295 বয়স : 32 লিঙ্গ : মহিলা	CFM1154418 ফটো উপলব্ধ	741 নাম : কনিকা স্বৰ্গীয়াৰী স্বামীৰ নাম: সুভাষ ঘৰ নং : 296 বয়স : 67 লিঙ্গ : মহিলা	CFM1169580 ফটো উপলব্ধ
742 নাম : সঞ্জয় স্বৰ্গীয়াৰী পিতাৰ নাম: সুভাষ ঘৰ নং : 296 বয়স : 45 লিঙ্গ : পুৰুষ	CFM1169591 ফটো উপলব্ধ	743 নাম : জুন মনি স্বৰ্গীয়াৰী স্বামীৰ নাম: সঞ্জয় স্বৰ্গীয়াৰী ঘৰ নং : 296 বয়স : 37 লিঙ্গ : মহিলা	CFM1172389 ফটো উপলব্ধ	E 744 নাম : কমলশ্ৰী স্বৰ্গীয়াৰী স্বামীৰ নাম: ৰবিৰাম ঘৰ নং : 299 বয়স : 89 লিঙ্গ : মহিলা	CFM1169626 ফটো উপলব্ধ
745 নাম : মনোৰঞ্জন স্বৰ্গীয়াৰী পিতাৰ নাম: ৰবিৰাম ঘৰ নং : 299 বয়স : 53 লিঙ্গ : পুৰুষ	CFM1169604 ফটো উপলব্ধ	746 নাম : আশাৰানী স্বৰ্গীয়াৰী স্বামীৰ নাম: মনোৰঞ্জন স্বৰ্গীয়াৰী ঘৰ নং : 299 বয়স : 49 লিঙ্গ : মহিলা	CFM1169615 ফটো উপলব্ধ	747 নাম : ৰীমা স্বৰ্গীয়াৰী পিতাৰ নাম: মনোৰঞ্জন স্বৰ্গীয়াৰী ঘৰ নং : 299 বয়স : 27 লিঙ্গ : মহিলা	CFM0154724 ফটো উপলব্ধ
748 নাম : সীমা স্বৰ্গীয়াৰী পিতাৰ নাম: মনোৰঞ্জন স্বৰ্গীয়াৰী ঘৰ নং : 299 বয়স : 24 লিঙ্গ : মহিলা	CFM0365726 ফটো উপলব্ধ	749 নাম : ভবানন্দ স্বৰ্গীয়াৰী পিতাৰ নাম: ৰবিৰাম ঘৰ নং : 298 বয়স : 57 লিঙ্গ : পুৰুষ	CFM1169637 ফটো উপলব্ধ	750 নাম : অবলা স্বৰ্গীয়াৰী স্বামীৰ নাম: ভবানন্দ ঘৰ নং : 298 বয়স : 53 লিঙ্গ : মহিলা	CFM1169648 ফটো উপলব্ধ



751 নাম : ক্ষীৰদা স্বৰ্গীয়াৰী পিতাৰ নাম: ভবানন্দ স্বৰ্গীয়াৰী ঘৰ নং : ২৯৮ বয়স : 30 লিঙ্গ : মহিলা	CFM1171999 ফটো উপলব্ধ	752 নাম : বিনিতা স্বৰ্গীয়াৰী অন্যান্য: ভবানন্দ স্বৰ্গীয়াৰী ঘৰ নং : 298 বয়স : 28 লিঙ্গ : মহিলা	CFM0541037 ফটো উপলব্ধ	753 নাম : অংগ্বেবালা স্বৰ্গীয়াৰী স্বামীৰ নাম: নবিন ঘৰ নং : ২৯৯ বয়স : 79 লিঙ্গ : মহিলা	CFM1169671 ফটো উপলব্ধ
754 নাম : মনোজ স্বৰ্গীয়াৰি পিতাৰ নাম: নবিন ঘৰ নং : ২৯৯ বয়স : 47 লিঙ্গ : পুৰুষ	CFM1169659 ফটো উপলব্ধ	755 নাম : বেখা স্বৰ্গীয়াৰি স্বামীৰ নাম: মনোজ স্বৰ্গীয়াৰি ঘৰ নং : ২৯৯ বয়স : 42 লিঙ্গ : মহিলা	CFM1169660 ফটো উপলব্ধ	756 নাম : বুদ্ধীন স্বৰ্গীয়াৰী পিতাৰ নাম: মনোজ স্বৰ্গীয়াৰী ঘৰ নং : 299 বয়স : 23 লিঙ্গ : পুৰুষ	CFM1270719 ফটো উপলব্ধ
757 নাম : খগেন স্বৰ্গীয়াৰি পিতাৰ নাম: কমল ঘৰ নং : ৩০০ বয়স : 71 লিঙ্গ : পুৰুষ	CFM1169682 ফটো উপলব্ধ	758 নাম : লাবন্য স্বৰ্গীয়াৰি স্বামীৰ নাম: খগেন ঘৰ নং : ৩০০ বয়স : 68 লিঙ্গ : মহিলা	CFM1169693 ফটো উপলব্ধ	759 নাম : বীৰেন স্বৰ্গীয়াৰি পিতাৰ নাম: খগেন ঘৰ নং : ৩০০ বয়স : 50 লিঙ্গ : পুৰুষ	CFM1169706 ফটো উপলব্ধ
760 নাম : ভান স্বৰ্গীয়াৰি স্বামীৰ নাম: বীৰেন স্বৰ্গীয়াৰি ঘৰ নং : ৩০০ বয়স : 45 লিঙ্গ : মহিলা	CFM1169717 ফটো উপলব্ধ	S 761 নাম : স্বেচৰী স্বৰ্গীয়াৰি পিতাৰ নাম: খগেন ঘৰ নং : ৩০০ বয়স : 41 লিঙ্গ : মহিলা	CFM1169739 ফটো উপলব্ধ	762 নাম : অলিমা স্বৰ্গীয়াৰী মাতৃৰ নাম: ভানু স্বৰ্গীয়াৰী ঘৰ নং : ৩০০ বয়স : 33 লিঙ্গ : মহিলা	CFM1171853 ফটো উপলব্ধ
763 নাম : ধনজিত স্বৰ্গীয়াৰী পিতাৰ নাম: বীৰেন স্বৰ্গীয়াৰী ঘৰ নং : 300 বয়স : 26 লিঙ্গ : পুৰুষ	UUI0152918 ফটো উপলব্ধ	S 764 নাম : বিনন বড়ো পিতাৰ নাম: বেখাৰাম ঘৰ নং : ৩০২ বয়স : 74 লিঙ্গ : পুৰুষ	CFM1169740 ফটো উপলব্ধ	S 765 নাম : পৰিমলা বড়ো স্বামীৰ নাম: বিনন বড়ো ঘৰ নং : ৩০২ বয়স : 70 লিঙ্গ : মহিলা	CFM1169751 ফটো উপলব্ধ
766 নাম : ডিম্বেশ্বৰ বড়ো পিতাৰ নাম: হৰীমল বড়ো ঘৰ নং : ৩০২ বয়স : 67 লিঙ্গ : পুৰুষ	CFM1172527 ফটো উপলব্ধ	767 নাম : মনজিত বড়ো পিতাৰ নাম: বিনন ঘৰ নং : ৩০২ বয়স : 51 লিঙ্গ : পুৰুষ	CFM1169762 ফটো উপলব্ধ	768 নাম : দৈমালী বড়ো স্বামীৰ নাম: মমজিত ঘৰ নং : ৩০২ বয়স : 48 লিঙ্গ : মহিলা	CFM1169773 ফটো উপলব্ধ
769 নাম : প্ৰফুল্ল বড়ো পিতাৰ নাম: প্ৰানজিত ঘৰ নং : ৩০২ বয়স : 37 লিঙ্গ : পুৰুষ	CFM1169784 ফটো উপলব্ধ	770 নাম : জনালী বড়ো স্বামীৰ নাম: প্ৰফুল্ল ঘৰ নং : ৩০২ বয়স : 36 লিঙ্গ : মহিলা	CFM1169795 ফটো উপলব্ধ	771 নাম : দাওহাৰ বড়ো পিতাৰ নাম: দৈমালী বড়ো ঘৰ নং : ৩০২ বয়স : 30 লিঙ্গ : পুৰুষ	CFM1172130 ফটো উপলব্ধ
772 নাম : পদ্ম বসুমতাৰী স্বামীৰ নাম: দীওহাৰু বৰো ঘৰ নং : 302 বয়স : 30 লিঙ্গ : মহিলা	UUI0021840 ফটো উপলব্ধ	773 নাম : বঞ্জিতা বড়ো পিতাৰ নাম: মনজীট বড়ো ঘৰ নং : ৩০২ বয়স : 27 লিঙ্গ : মহিলা	CFM0253633 ফটো উপলব্ধ	774 নাম : টেক বাহাদুৰ ছেত্ৰী পিতাৰ নাম: নেনী সিং ছেত্ৰী ঘৰ নং : 303 বয়স : 84 লিঙ্গ : পুৰুষ	CFM1153097 ফটো উপলব্ধ
E 775 নাম : গুণ্ডাপ বড়ো স্বামীৰ নাম: লালমোহন ঘৰ নং : ৩০৩ বয়স : 83 লিঙ্গ : মহিলা	CFM1169820 ফটো উপলব্ধ	776 নাম : মায়া ছেত্ৰী স্বামীৰ নাম: টেক বাহাদুৰ ছেত্ৰী ঘৰ নং : 303 বয়স : 71 লিঙ্গ : মহিলা	CFM1153089 ফটো উপলব্ধ	S 777 নাম : ৰাখেব বড়ো পিতাৰ নাম: লালমোহন ঘৰ নং : ৩০৩ বয়স : 63 লিঙ্গ : পুৰুষ	CFM1169808 ফটো উপলব্ধ
S 778 নাম : অমত বড়ো পিতাৰ নাম: লালমোহন ঘৰ নং : ৩০৩ বয়স : 60 লিঙ্গ : পুৰুষ	CFM1169831 ফটো উপলব্ধ	779 নাম : সনিলা বড়ো স্বামীৰ নাম: ৰাখেব বড়ো ঘৰ নং : ৩০৩ বয়স : 58 লিঙ্গ : মহিলা	CFM1169819 ফটো উপলব্ধ	780 নাম : নৰ্দমা ছেত্ৰী পিতাৰ নাম: প্ৰেম বাহাদুৰ ছেত্ৰী ঘৰ নং : ৩০৩ বয়স : 43 লিঙ্গ : মহিলা	CFM1319029 ফটো উপলব্ধ



781 নাম : হিতেশ বড়ো পিতাৰ নাম: অমৃত বড়ো ঘৰ নং : ৩০৩ বয়স : 31 লিঙ্গ : পুৰুষ	CFM1172163 ফটো উপলব্ধ	782 নাম : দিপিকা বসুমতাৰী পিতাৰ নাম: বাৰ্খৈব বড়ো ঘৰ নং : 303 বয়স : 31 লিঙ্গ : মহিলা	CFM1123520 ফটো উপলব্ধ	783 নাম : অমফে স্বৰ্গীয়াৰী স্বামীৰ নাম: গনেশ ঘৰ নং : ৩০৪ বয়স : 61 লিঙ্গ : মহিলা	CFM1169875 ফটো উপলব্ধ
784 নাম : পাপ স্বৰ্গীয়াৰী পিতাৰ নাম: গনেশ স্বৰ্গীয়াৰী ঘৰ নং : ৩০৪ বয়স : 36 লিঙ্গ : পুৰুষ	CFM1172469 ফটো উপলব্ধ	785 নাম : অনিতা বড়ো স্বামীৰ নাম: পাপ স্বৰ্গীয়াৰী ঘৰ নং : ৩০৪ বয়স : 29 লিঙ্গ : মহিলা	CFM1172005 ফটো উপলব্ধ	E 786 নাম : কনক স্বৰ্গীয়াৰী পিতাৰ নাম: বৰুৱাম ঘৰ নং : ৩০৫ বয়স : 87 লিঙ্গ : পুৰুষ	CFM1169897 ফটো উপলব্ধ
787 নাম : ফুলেশ্বৰী স্বৰ্গীয়াৰী স্বামীৰ নাম: কনক ঘৰ নং : ৩০৫ বয়স : 69 লিঙ্গ : মহিলা	CFM1169900 ফটো উপলব্ধ	788 নাম : বিমল স্বৰ্গীয়াৰী পিতাৰ নাম: কনক ঘৰ নং : ৩০৫ বয়স : 52 লিঙ্গ : পুৰুষ	CFM1169911 ফটো উপলব্ধ	789 নাম : মৰমী স্বৰ্গীয়াৰী স্বামীৰ নাম: ভোলা স্বৰ্গীয়াৰী ঘৰ নং : 305 বয়স : 48 লিঙ্গ : মহিলা	CFM0540955 ফটো উপলব্ধ
790 নাম : পূণ্য স্বৰ্গীয়াৰী স্বামীৰ নাম: কনক স্বৰ্গীয়াৰী ঘৰ নং : ৩০৫ বয়স : 44 লিঙ্গ : মহিলা	CFM1171933 ফটো উপলব্ধ	791 নাম : গোবোন্ধি স্বৰ্গীয়াৰী পিতাৰ নাম: কনক স্বৰ্গীয়াৰী ঘৰ নং : ৩০৫ বয়স : 42 লিঙ্গ : পুৰুষ	CFM1169933 ফটো উপলব্ধ	792 নাম : সীনা স্বৰ্গীয়াৰী স্বামীৰ নাম: বিমল স্বৰ্গীয়াৰী ঘৰ নং : ৩০৫ বয়স : 41 লিঙ্গ : মহিলা	CFM0154302 ফটো উপলব্ধ
793 নাম : ভোলা স্বৰ্গীয়াৰী পিতাৰ নাম: কনক স্বৰ্গীয়াৰী ঘৰ নং : ৩০৫ বয়স : 39 লিঙ্গ : পুৰুষ	CFM1172458 ফটো উপলব্ধ	794 নাম : ভূম স্বৰ্গীয়াৰী স্বামীৰ নাম: গোৰাহি স্বৰ্গীয়াৰী ঘৰ নং : ৩০৫ বয়স : 36 লিঙ্গ : মহিলা	CFM0155853 ফটো উপলব্ধ	795 নাম : হিমা ঘটানী স্বামীৰ নাম: গোবিন্দ ঘটানী ঘৰ নং : 305 বয়স : 34 লিঙ্গ : মহিলা	CFM1171353 ফটো উপলব্ধ
796 নাম : নিলিতা স্বৰ্গীয়াৰী স্বামীৰ নাম: কৃষ্ণা স্বৰ্গীয়াৰী ঘৰ নং : ৩০৫ বয়স : 31 লিঙ্গ : মহিলা	CFM0154104 ফটো উপলব্ধ	797 নাম : সঞ্জীৱ স্বৰ্গীয়াৰী মাতৃৰ নাম: সীনা স্বৰ্গীয়াৰী ঘৰ নং : 305 বয়স : 27 লিঙ্গ : পুৰুষ	CFM1323062 ফটো উপলব্ধ	798 নাম : ৰবিনা স্বৰ্গীয়াৰী পিতাৰ নাম: বিমল স্বৰ্গীয়াৰী ঘৰ নং : 305 বয়স : 23 লিঙ্গ : মহিলা	CFM7182819 ফটো উপলব্ধ
799 নাম : নৱিতা বসুমতাৰী স্বামীৰ নাম: ৰবীন্দ্ৰ বসুমতাৰী ঘৰ নং : ৩০৭ বয়স : 51 লিঙ্গ : মহিলা	CFM1169955 ফটো উপলব্ধ	800 নাম : ৰবিন্দ্র বসুমতাৰী পিতাৰ নাম: চন্দীচৰন ঘৰ নং : ৩০৭ বয়স : 49 লিঙ্গ : পুৰুষ	CFM1169944 ফটো উপলব্ধ	801 নাম : শুক্ৰা মুণ্ডা পিতাৰ নাম: মাংগ্ৰা মুণ্ডা ঘৰ নং : 307 বয়স : 32 লিঙ্গ : পুৰুষ	CFM1151976 ফটো উপলব্ধ
802 নাম : বোনমঅলি বসুমতাৰী পিতাৰ নাম: ৰবীন্দ্ৰ বসুমতাৰী ঘৰ নং : 307 বয়স : 28 লিঙ্গ : পুৰুষ	CFM0422253 ফটো উপলব্ধ	803 নাম : টীপু মুণ্ডা পিতাৰ নাম: মাংগৰা মুণ্ডা ঘৰ নং : 307 বয়স : 26 লিঙ্গ : পুৰুষ	CFM1151984 ফটো উপলব্ধ	804 নাম : কুমাৰ বসুমতাৰী পিতাৰ নাম: ৰবীন্দ্ৰ বসুমতাৰী ঘৰ নং : 307 বয়স : 24 লিঙ্গ : পুৰুষ	CFM1163997 ফটো উপলব্ধ
805 নাম : বুদ্ধি বসুমতাৰী পিতাৰ নাম: ৰবীন্দ্ৰ বসুমতাৰী ঘৰ নং : 307 বয়স : 20 লিঙ্গ : পুৰুষ	UUI0129577 ফটো উপলব্ধ	S 806 নাম : ফনীধৰ বড়ো পিতাৰ নাম: কোমধাৰু ঘৰ নং : ৩০৯ বয়স : 84 লিঙ্গ : পুৰুষ	CFM1169966 ফটো উপলব্ধ	807 নাম : নিৰ্বালা বড়ো স্বামীৰ নাম: ফনীধৰ ঘৰ নং : ৩০৯ বয়স : 71 লিঙ্গ : মহিলা	CFM1169977 ফটো উপলব্ধ
808 নাম : ধৰ্মেন্দ্ৰ বড়ো পিতাৰ নাম: ফনীধৰ ঘৰ নং : ৩০৯ বয়স : 41 লিঙ্গ : পুৰুষ	CFM1169988 ফটো উপলব্ধ	809 নাম : পুনম বড়ো স্বামীৰ নাম: ধৰ্মেন্দ্ৰ বড়ো ঘৰ নং : ৩০৯ বয়স : 38 লিঙ্গ : মহিলা	CFM1169999 ফটো উপলব্ধ	810 নাম : চম্পা স্বৰ্গীয়াৰী স্বামীৰ নাম: ডিব্ৰেশ্বৰ ঘৰ নং : ৩১০ বয়স : 53 লিঙ্গ : মহিলা	CFM1170010 ফটো উপলব্ধ



811 নাম : ডিমবেশ্বৰ স্বৰ্গীয়াৰী পিতাৰ নাম: মহোদৰ ঘৰ নং : ৩১০ বয়স : 53 লিঙ্গ : পুৰুষ	CFM1170009 ফটো উপলব্ধ	S 812 নাম : চায়া স্বৰ্গীয়াৰী পিতাৰ নাম: ডিমবেশ্বৰ স্বৰ্গীয়াৰী ঘৰ নং : ৩১০ বয়স : 37 লিঙ্গ : মহিলা	CFM1171988 ফটো উপলব্ধ	813 নাম : জয়ৰাম বড়ো পিতাৰ নাম: কামেশ্বৰ ঘৰ নং : ৩১১ বয়স : 67 লিঙ্গ : পুৰুষ	CFM1170021 ফটো উপলব্ধ
814 নাম : লক্ষ্মী কান্ত বৰো পিতাৰ নাম: জয়ৰাম বড়ো ঘৰ নং : ৩১১ বয়স : 48 লিঙ্গ : পুৰুষ	CFM1170032 ফটো উপলব্ধ	S 815 নাম : দিলিপ বড়ো পিতাৰ নাম: জয় বড়ো ঘৰ নং : ৩১১ বয়স : 47 লিঙ্গ : পুৰুষ	CFM1172196 ফটো উপলব্ধ	816 নাম : প্রদীপ বড়ো পিতাৰ নাম: জয়ৰাম ঘৰ নং : ৩১১ বয়স : 38 লিঙ্গ : পুৰুষ	CFM1170043 ফটো উপলব্ধ
817 নাম : ৰিতা বড়ো স্বামীৰ নাম: প্রদীপ বড়ো ঘৰ নং : ৩১১ বয়স : 33 লিঙ্গ : মহিলা	CFM1171795 ফটো উপলব্ধ	818 নাম : চুক মুণ্ডা পিতাৰ নাম: ভোচা ঘৰ নং : ৩১২ বয়স : 68 লিঙ্গ : পুৰুষ	CFM1170054 ফটো উপলব্ধ	S 819 নাম : হাজোবালা মুণ্ডা স্বামীৰ নাম: চুক ঘৰ নং : ৩১২ বয়স : 60 লিঙ্গ : মহিলা	CFM1170065 ফটো উপলব্ধ
820 নাম : সুগীয়া মুণ্ডা স্বামীৰ নাম: বধু ঘৰ নং : ৩১৩ বয়স : 63 লিঙ্গ : মহিলা	CFM1170098 ফটো উপলব্ধ	821 নাম : বুডউ মুণ্ডা পিতাৰ নাম: লংগ ঘৰ নং : ৩১৩ বয়স : 61 লিঙ্গ : পুৰুষ	CFM1170087 ফটো উপলব্ধ	822 নাম : লাংগা মুন্দা পিতাৰ নাম: বধুৱা মুন্দা ঘৰ নং : ৩১৩ বয়স : 30 লিঙ্গ : পুৰুষ	CFM0193219 ফটো উপলব্ধ
823 নাম : জয়ন্তী মুণ্ডা পিতাৰ নাম: বধু মুন্দা ঘৰ নং : 313 বয়স : 25 লিঙ্গ : মহিলা	CFM1154335 ফটো উপলব্ধ	824 নাম : জ্যোতি সিং মুণ্ডা স্বামীৰ নাম: সুনীল মুণ্ডা ঘৰ নং : 313 বয়স : 24 লিঙ্গ : মহিলা	CFM1154459 ফটো উপলব্ধ	825 নাম : ইশাক মুণ্ডা পিতাৰ নাম: সৰ্বন ঘৰ নং : ৩১৪ বয়স : 57 লিঙ্গ : পুৰুষ	CFM1170101 ফটো উপলব্ধ
826 নাম : প্রাভুচায় মুণ্ডা পিতাৰ নাম: সৰ্বন ঘৰ নং : ৩১৪ বয়স : 53 লিঙ্গ : পুৰুষ	CFM1170123 ফটো উপলব্ধ	827 নাম : ফলমনি মুণ্ডা স্বামীৰ নাম: প্রাভুচায় মুণ্ডা ঘৰ নং : ৩১৪ বয়স : 47 লিঙ্গ : মহিলা	CFM1170134 ফটো উপলব্ধ	828 নাম : ৰাজেশ শৰ্মা পিতাৰ নাম: নন্দ কেশৰ ঘৰ নং : ৩১৫ বয়স : 56 লিঙ্গ : পুৰুষ	CFM1170145 ফটো উপলব্ধ
829 নাম : তুলসা দেবী স্বামীৰ নাম: ৰাজেশ ঘৰ নং : ৩১৫ বয়স : 52 লিঙ্গ : মহিলা	CFM1170156 ফটো উপলব্ধ	830 নাম : অনিতা শৰ্মা পিতাৰ নাম: ৰাজেশ শৰ্মা ঘৰ নং : ৩১৫ বয়স : 30 লিঙ্গ : মহিলা	CFM1875974 ফটো উপলব্ধ	831 নাম : সঞ্জয় শৰ্মা পিতাৰ নাম: ৰাজেশ শৰ্মা ঘৰ নং : ৩১৫ বয়স : 30 লিঙ্গ : পুৰুষ	CFM1876308 ফটো উপলব্ধ
832 নাম : সৰিতা ঘটানী স্বামীৰ নাম: দীনেশ কুমাৰ ঘৰ নং : 316 বয়স : 34 লিঙ্গ : মহিলা	UUI0050948 ফটো উপলব্ধ	833 নাম : ধন মায়া পৰসাই স্বামীৰ নাম: ৰাম বাহাদুৰ ঘৰ নং : ৩১৭ বয়স : 65 লিঙ্গ : মহিলা	CFM1170167 ফটো উপলব্ধ	834 নাম : তুলা ৰাম পৰসাই মাতৃৰ নাম: ৰাম বাহাদুৰ পৰসাই ঘৰ নং : ৩১৭ বয়স : 36 লিঙ্গ : পুৰুষ	CFM1171342 ফটো উপলব্ধ
835 নাম : শ্যাম ছেত্ৰী মাতৃৰ নাম: ৰাম বাহাদুৰ পৰসাই ঘৰ নং : ৩১৭ বয়স : 36 লিঙ্গ : পুৰুষ	CFM0080168 ফটো উপলব্ধ	836 নাম : দীপা দেৱী পৰসাই মাতৃৰ নাম: ৰাম বাহাদুৰ পৰসাই ঘৰ নং : ৩১৭ বয়স : 35 লিঙ্গ : মহিলা	CFM1171331 ফটো উপলব্ধ	837 নাম : ৰচনা পৰসাই পিতাৰ নাম: তুলা ৰাম পৰসাই ঘৰ নং : ৩১৭ বয়স : 29 লিঙ্গ : মহিলা	CFM0080119 ফটো উপলব্ধ
838 নাম : সুনিল কুমাৰ ছেত্ৰী পিতাৰ নাম: লাল বাহাদুৰ ঘৰ নং : ৩১৮ বয়স : 56 লিঙ্গ : পুৰুষ	CFM1170178 ফটো উপলব্ধ	839 নাম : সহদেব ছেত্ৰী পিতাৰ নাম: লাল বাহাদুৰ ঘৰ নং : ৩১৮ বয়স : 48 লিঙ্গ : পুৰুষ	CFM1170189 ফটো উপলব্ধ	840 নাম : অৰ্জুন ছেত্ৰী পিতাৰ নাম: লাল বাহাদুৰ ঘৰ নং : ৩১৮ বয়স : 41 লিঙ্গ : পুৰুষ	CFM1170190 ফটো উপলব্ধ



841 নাম : দিপা খাদকা স্বামীৰ নাম: শুনিল কুমাৰ চেত্ৰী ঘৰ নং : 318 বয়স : 37 লিঙ্গ : মহিলা	CFM0193458 ফটো উপলব্ধ	842 নাম : লংকেশ্বৰ মুণ্ডা পিতাৰ নাম: টিথোতা মুণ্ডা ঘৰ নং : 318 বয়স : 23 লিঙ্গ : পুৰুষ	UUI0142141 ফটো উপলব্ধ	843 নাম : তুলাৰাম গৌতম পিতাৰ নাম: মধুসূধন ঘৰ নং : 318 বয়স : 63 লিঙ্গ : পুৰুষ	CFM1170214 ফটো উপলব্ধ
844 নাম : পাৰ্বতী গৌতম স্বামীৰ নাম: তুলাৰাম ঘৰ নং : 318 বয়স : 53 লিঙ্গ : মহিলা	CFM1170225 ফটো উপলব্ধ	845 নাম : গোমা দেৱী পিতাৰ নাম: দিল্লীৰাম ঘৰ নং : 318 বয়স : 48 লিঙ্গ : মহিলা	CFM1170236 ফটো উপলব্ধ	846 নাম : ভীম গৌতম পিতাৰ নাম: তুলাৰাম গৌতম ঘৰ নং : 318 বয়স : 33 লিঙ্গ : পুৰুষ	CFM1172414 ফটো উপলব্ধ
847 নাম : হীমা দেৱী পিতাৰ নাম: তুলাৰাম গৌতম ঘৰ নং : 318 বয়স : 33 লিঙ্গ : মহিলা	CFM1171615 ফটো উপলব্ধ	848 নাম : চন্দ্ৰলাল গৌতম পিতাৰ নাম: তুলাৰাম গৌতম ঘৰ নং : 318 বয়স : 31 লিঙ্গ : পুৰুষ	CFM1172118 ফটো উপলব্ধ	849 নাম : হেমা দেৱী কুমল স্বামীৰ নাম: চন্দ্ৰলাল গৌতম ঘৰ নং : 319 বয়স : 26 লিঙ্গ : মহিলা	CFM1234384 ফটো উপলব্ধ
850 নাম : ৰোহিত কুমাৰ ঘটানী পিতাৰ নাম: হৰ্কবাহাদুৰ ঘটানী ঘৰ নং : 321 বয়স : 45 লিঙ্গ : পুৰুষ	CFM1170270 ফটো উপলব্ধ	851 নাম : জাকব দেৱী সুধাকৰ পিতাৰ নাম: নন্দী কেশৱ শৰ্মা ঘৰ নং : 321 বয়স : 42 লিঙ্গ : মহিলা	CFM0419077 ফটো উপলব্ধ	852 নাম : সৰস্বতী ঘটানী স্বামীৰ নাম: ৰোহিতকুমাৰ ঘটানী ঘৰ নং : 321 বয়স : 38 লিঙ্গ : মহিলা	CFM1170281 ফটো উপলব্ধ
853 নাম : লহিত কুমাৰ ঘটানী পিতাৰ নাম: হৰক বাহাদুৰ ঘটানী ঘৰ নং : 321 বয়স : 35 লিঙ্গ : পুৰুষ	CFM0194159 ফটো উপলব্ধ	854 নাম : জানকা ঘটানী স্বামীৰ নাম: নাৰায়ণ বিশ্বকৰ্মা ঘৰ নং : 321 বয়স : 34 লিঙ্গ : মহিলা	CFM0194167 ফটো উপলব্ধ	855 নাম : খেম কুমাৰী ঘটানী পিতাৰ নাম: ৰোহিত কুমাৰ ঘটানী ঘৰ নং : 321 বয়স : 20 লিঙ্গ : মহিলা	UUI0077255 ফটো উপলব্ধ
S 856 নাম : হৰক বাহাদুৰ বিশ্বকৰ্মা পিতাৰ নাম: লাল বাহাদুৰ ঘৰ নং : 322 বয়স : 60 লিঙ্গ : পুৰুষ	CFM1170292 ফটো উপলব্ধ	857 নাম : অখিল সোনাৰী পিতাৰ নাম: লাল বাহাদুৰ সোনাৰী ঘৰ নং : 322 বয়স : 50 লিঙ্গ : পুৰুষ	CFM1170316 ফটো উপলব্ধ	858 নাম : মিনতী বিশ্বকৰ্মা স্বামীৰ নাম: হৰক বাহাদুৰ বিশ্বকৰ্মা ঘৰ নং : 322 বয়স : 49 লিঙ্গ : মহিলা	CFM1170305 ফটো উপলব্ধ
859 নাম : মুন্না বিশ্বকৰ্মা স্বামীৰ নাম: অখিল ঘৰ নং : 322 বয়স : 46 লিঙ্গ : মহিলা	CFM1170327 ফটো উপলব্ধ	860 নাম : অমৰ সোণাৰী পিতাৰ নাম: অক্ষয় চনাৰী ঘৰ নং : 322 বয়স : 30 লিঙ্গ : পুৰুষ	CFM0081109 ফটো উপলব্ধ	861 নাম : চাচামায়া ঘটানী স্বামীৰ নাম: জিতবাহাদুৰ ঘৰ নং : 326 বয়স : 64 লিঙ্গ : মহিলা	CFM1170407 ফটো উপলব্ধ
E 862 নাম : খড্গ বাহাদুৰ সোনাৰী পিতাৰ নাম: লাল বাহাদুৰ ঘৰ নং : 326 বয়স : 60 লিঙ্গ : পুৰুষ	CFM1170361 ফটো উপলব্ধ	863 নাম : জয়ন্তী কলা দেৱী স্বামীৰ নাম: খৰ্গ বাহাদুৰ সোণাৰী ঘৰ নং : 326 বয়স : 51 লিঙ্গ : মহিলা	CFM1170372 ফটো উপলব্ধ	864 নাম : সীতা ঘটানী পিতাৰ নাম: জিতবাহাদুৰ ঘৰ নং : 326 বয়স : 43 লিঙ্গ : মহিলা	CFM1170430 ফটো উপলব্ধ
865 নাম : গোবিন্দ যোতানি পিতাৰ নাম: জিত বাহাদুৰ যোতানি ঘৰ নং : 326 বয়স : 39 লিঙ্গ : পুৰুষ	CFM1169922 ফটো উপলব্ধ	866 নাম : দীনেশকুমাৰ ঘটানী পিতাৰ নাম: জিতবাহাদুৰ ঘটানী ঘৰ নং : 326 বয়স : 37 লিঙ্গ : পুৰুষ	CFM1170418 ফটো উপলব্ধ	867 নাম : দৈম ঘটানী স্বামীৰ নাম: দীনেশ ঘটানী ঘৰ নং : 326 বয়স : 27 লিঙ্গ : মহিলা	CFM0155051 ফটো উপলব্ধ
868 নাম : গংগা সোনাৰী পিতাৰ নাম: দিলিপ সোনাৰী ঘৰ নং : 326 বয়স : 27 লিঙ্গ : মহিলা	CFM0153973 ফটো উপলব্ধ	869 নাম : আশিষ গজমেৰ পিতাৰ নাম: খৰ্গ বাহাদুৰ সোনাৰী ঘৰ নং : 326 বয়স : 27 লিঙ্গ : পুৰুষ	CFM0155135 ফটো উপলব্ধ	870 নাম : অভিষেক গজমেৰ পিতাৰ নাম: খৰ্গ বাহাদুৰ ঘৰ নং : 326 বয়স : 24 লিঙ্গ : পুৰুষ	CFM0357079 ফটো উপলব্ধ



871 নাম : নবজিত সোনাৰী পিতাৰ নাম: তুলসী সোনাৰী ঘৰ নং : ৩২৬খ বয়স : 28 লিঙ্গ : পুৰুষ	CFM0225862 ফটো উপলব্ধ	872 নাম : কাজিমান সোনাৰী পিতাৰ নাম: লাল বাহাদুৰ ঘৰ নং : ৩২৬ক বয়স : 57 লিঙ্গ : পুৰুষ	CFM1170441 ফটো উপলব্ধ	873 নাম : দিলীপ সোনাৰী পিতাৰ নাম: লাল বাহাদুৰ ঘৰ নং : ৩২৬ক বয়স : 55 লিঙ্গ : পুৰুষ	CFM1170452 ফটো উপলব্ধ
874 নাম : তুলসী সোনাৰী পিতাৰ নাম: লাল বাহাদুৰ সোনাৰী ঘৰ নং : ৩২৬খ বয়স : 52 লিঙ্গ : পুৰুষ	CFM1170474 ফটো উপলব্ধ	875 নাম : হিৰন হালৈ সোনাৰী স্বামীৰ নাম: তুলসী সোনাৰী ঘৰ নং : ৩২৬খ বয়স : 49 লিঙ্গ : মহিলা	CFM1170485 ফটো উপলব্ধ	876 নাম : বিমলা সোনাৰী পিতাৰ নাম: দিলীপ ঘৰ নং : ৩২৬ক বয়স : 48 লিঙ্গ : মহিলা	CFM1170463 ফটো উপলব্ধ
877 নাম : চম্পা বসুমতাৰী স্বামীৰ নাম: চন্দ্ৰ ঘৰ নং : ৩২৭ বয়স : 57 লিঙ্গ : মহিলা	CFM1170509 ফটো উপলব্ধ	878 নাম : মনোজ বসুমতাৰী পিতাৰ নাম: চন্দ্ৰ বসুমতাৰী ঘৰ নং : ৩২৭ বয়স : 37 লিঙ্গ : পুৰুষ	CFM0194597 ফটো উপলব্ধ	879 নাম : নিজু বসুমতাৰী মাতৃৰ নাম: চম্পা বসুমতাৰী ঘৰ নং : ৩২৭ বয়স : 32 লিঙ্গ : পুৰুষ	CFM0267385 ফটো উপলব্ধ
E 880 নাম : ধনেশ্বৰ বসুমতাৰী মাতৃৰ নাম: চম্পা বসুমতাৰী ঘৰ নং : ৩২৭ বয়স : 27 লিঙ্গ : পুৰুষ	CFM1223114 ফটো উপলব্ধ	E 881 নাম : অশ্বিনী নাথ পিতাৰ নাম: বিজয় নাথ ঘৰ নং : ৩২৮ বয়স : 72 লিঙ্গ : পুৰুষ	CFM1170521 ফটো উপলব্ধ	882 নাম : সৰস্বতী নাথ স্বামীৰ নাম: অশ্বিনী ঘৰ নং : ৩২৮ বয়স : 64 লিঙ্গ : মহিলা	CFM1170532 ফটো উপলব্ধ
883 নাম : সঞ্জিত নাথ পিতাৰ নাম: অশ্বিনী ঘৰ নং : ৩২৮ বয়স : 39 লিঙ্গ : পুৰুষ	CFM1170554 ফটো উপলব্ধ	884 নাম : সংগীতা হালৈ নাথ স্বামীৰ নাম: সঞ্জিত নাথ ঘৰ নং : ৩২৮ বয়স : 35 লিঙ্গ : মহিলা	CFM1171706 ফটো উপলব্ধ	S 885 নাম : হৰেন্দ্ৰ নাথ দেউৰী পিতাৰ নাম: কমলাকান্ত ঘৰ নং : ৩২৯ বয়স : 60 লিঙ্গ : পুৰুষ	CFM1170565 ফটো উপলব্ধ
S 886 নাম : উষা দেউৰী স্বামীৰ নাম: হৰেন্দ্ৰ ঘৰ নং : ৩২৯ বয়স : 56 লিঙ্গ : মহিলা	CFM1170576 ফটো উপলব্ধ	887 নাম : অজয় দেউৰী পিতাৰ নাম: হৰেন্দ্ৰ ঘৰ নং : ৩২৯ বয়স : 36 লিঙ্গ : পুৰুষ	CFM1170587 ফটো উপলব্ধ	S 888 নাম : মিনাক্ষী দৈমাৰী পিতাৰ নাম: হৰেন্দ্ৰ দৈমাৰী ঘৰ নং : ৩২৯ বয়স : 34 লিঙ্গ : মহিলা	CFM0155515 ফটো উপলব্ধ
S 889 নাম : লংকে দাস পিতাৰ নাম: জিনাৰ ঘৰ নং : ৩৩৭ বয়স : 70 লিঙ্গ : পুৰুষ	CFM1170598 ফটো উপলব্ধ	890 নাম : বাসন্তী দাস স্বামীৰ নাম: লংকে দাস ঘৰ নং : ৩৩৭ বয়স : 67 লিঙ্গ : মহিলা	CFM1170601 ফটো উপলব্ধ	891 নাম : দানী দাস পিতাৰ নাম: লংকে দাস ঘৰ নং : ৩৩৭ বয়স : 38 লিঙ্গ : পুৰুষ	CFM1170612 ফটো উপলব্ধ
S 892 নাম : গীতা দাস পিতাৰ নাম: লংকে দাস ঘৰ নং : ৩৩৭ বয়স : 87 লিঙ্গ : মহিলা	CFM1876091 ফটো উপলব্ধ	893 নাম : সুৰেশ দাস পিতাৰ নাম: লংকে দাস ঘৰ নং : ৩৩৭ বয়স : 34 লিঙ্গ : পুৰুষ	CFM1170623 ফটো উপলব্ধ	894 নাম : ৰাম মুণ্ডা পিতাৰ নাম: গালাই ঘৰ নং : ৩৪০ বয়স : 63 লিঙ্গ : পুৰুষ	CFM1170634 ফটো উপলব্ধ
895 নাম : অঞ্জলা মুণ্ডা স্বামীৰ নাম: ৰাম ঘৰ নং : ৩৪০ বয়স : 58 লিঙ্গ : মহিলা	CFM1170645 ফটো উপলব্ধ	896 নাম : জোশ মুণ্ডা পিতাৰ নাম: ৰাম মুণ্ডা ঘৰ নং : 340 বয়স : 25 লিঙ্গ : পুৰুষ	CFM7169402 ফটো উপলব্ধ	897 নাম : জাচিন্টা মুণ্ডা স্বামীৰ নাম: থিবু ঘৰ নং : ৩৪১ বয়স : 63 লিঙ্গ : মহিলা	CFM1170667 ফটো উপলব্ধ
898 নাম : মীনা মুণ্ডা স্বামীৰ নাম: ৰাজু মুণ্ডা ঘৰ নং : 341 বয়স : 30 লিঙ্গ : মহিলা	CFM1166438 ফটো উপলব্ধ	899 নাম : মিঠন মুণ্ডা পিতাৰ নাম: জাচিন্টা মুণ্ডা ঘৰ নং : ৩৪১ বয়স : 27 লিঙ্গ : পুৰুষ	CFM0154633 ফটো উপলব্ধ	E 900 নাম : বজ্জ বালা দেৱনাথ স্বামীৰ নাম: পূৰ্ণচন্দ্ৰ ঘৰ নং : ৩৪৩ বয়স : 93 লিঙ্গ : মহিলা	CFM1170689 ফটো উপলব্ধ



901 নাম : পবিত্ৰ দেৱ নাথ পিতাৰ নাম: পূৰ্ণ চন্দ্ৰ দেব নাথ ঘৰ নং : ৩৪৩ বয়স : 63 লিঙ্গ : পুৰুষ	CFM1170678 ফটো উপলব্ধ	902 নাম : দীপক দেৱনাথ পিতাৰ নাম: পবিত্ৰ দেৱনাথ ঘৰ নং : ৩৪৩ বয়স : 33 লিঙ্গ : পুৰুষ	CFM1876284 ফটো উপলব্ধ	903 নাম : গোপাল দেব নাথ পিতাৰ নাম: ৰমণী ঘৰ নং : ৩৪৪ বয়স : 73 লিঙ্গ : পুৰুষ	CFM1170690 ফটো উপলব্ধ
S 904 নাম : বাসন্তী দেৱনাথ স্বামীৰ নাম: গোপাল ঘৰ নং : ৩৪৪ বয়স : 60 লিঙ্গ : মহিলা	CFM1170703 ফটো উপলব্ধ	905 নাম : অচিম দেবনাথ পিতাৰ নাম: গোপাল দেবনাথ ঘৰ নং : 0344 বয়স : 36 লিঙ্গ : পুৰুষ	CFM1170725 ফটো উপলব্ধ	906 নাম : মানীক দেব নাথ পিতাৰ নাম: গোপাল দেব নাথ ঘৰ নং : 344 বয়স : 34 লিঙ্গ : পুৰুষ	CFM1308501 ফটো উপলব্ধ
R 907 নাম : মানিক দেৱ নাথ পিতাৰ নাম: গোপাল দেব নাথ ঘৰ নং : 344 বয়স : 84 লিঙ্গ : পুৰুষ	UUI0041012 ফটো উপলব্ধ	908 নাম : গোলাপী দেব নাথ স্বামীৰ নাম: মানিক ঘৰ নং : 344 বয়স : 24 লিঙ্গ : মহিলা	UUI0052795 ফটো উপলব্ধ	909 নাম : সাবিত্ৰী অৰ্জ্যা স্বামীৰ নাম: গেৰি আৰ্য ঘৰ নং : ৩৪৫ বয়স : 61 লিঙ্গ : মহিলা	CFM0155580 ফটো উপলব্ধ
910 নাম : গৌৰ আৰ্য পিতাৰ নাম: মতিলাল ঘৰ নং : ৩৪৫ বয়স : 60 লিঙ্গ : পুৰুষ	CFM1170736 ফটো উপলব্ধ	911 নাম : অজীত চন্দ্ৰ আৰ্য পিতাৰ নাম: গৌৰ আৰ্য ঘৰ নং : ৩৪৫ বয়স : 36 লিঙ্গ : পুৰুষ	CFM1170747 ফটো উপলব্ধ	912 নাম : চম্পা আৰ্য স্বামীৰ নাম: অজীত চন্দ্ৰ আৰ্য ঘৰ নং : 345 বয়স : 35 লিঙ্গ : মহিলা	UUI0029223 ফটো উপলব্ধ
913 নাম : মমিতা আৰ্য পিতাৰ নাম: গোড় আৰ্য ঘৰ নং : ৩৪৫ বয়স : 27 লিঙ্গ : মহিলা	CFM0154054 ফটো উপলব্ধ	914 নাম : জ্যোতিৰময় দেবনাথ পিতাৰ নাম: জিতেন ঘৰ নং : ৩৪৬ বয়স : 64 লিঙ্গ : পুৰুষ	CFM1170758 ফটো উপলব্ধ	S 915 নাম : পৰিমল দেৱনাথ পিতাৰ নাম: জিতেন ঘৰ নং : ৩৪৬ বয়স : 57 লিঙ্গ : পুৰুষ	CFM1170770 ফটো উপলব্ধ
916 নাম : সৰস্বতী দেবনাথ স্বামীৰ নাম: জ্যোতিৰময় দেবনাথ ঘৰ নং : ৩৪৬ বয়স : 56 লিঙ্গ : মহিলা	CFM1170769 ফটো উপলব্ধ	917 নাম : অঞ্জনা দেবনাথ স্বামীৰ নাম: পৰিমল দেবনাথ ঘৰ নং : ৩৪৬ বয়স : 46 লিঙ্গ : মহিলা	CFM1170781 ফটো উপলব্ধ	918 নাম : সুভাষ নাথ পিতাৰ নাম: জিতেন নাথ ঘৰ নং : ৩৪৬ বয়স : 44 লিঙ্গ : পুৰুষ	CFM0292128 ফটো উপলব্ধ
919 নাম : দিপালি দেভনাথ স্বামীৰ নাম: পাচানজিত দেভনাথ ঘৰ নং : ৩৪৬ বয়স : 41 লিঙ্গ : মহিলা	CFM0083766 ফটো উপলব্ধ	920 নাম : পাচানজিত দেভনাথ পিতাৰ নাম: জ্যোতিৰময় দেভনাথ ঘৰ নং : ৩৪৬ বয়স : 41 লিঙ্গ : পুৰুষ	CFM0083808 ফটো উপলব্ধ	921 নাম : ৰতা দেবনাথ স্বামীৰ নাম: সুভাষ নাথ ঘৰ নং : 346 বয়স : 37 লিঙ্গ : মহিলা	CFM1273630 ফটো উপলব্ধ
922 নাম : সুজিত দেৱনাথ পিতাৰ নাম: জ্যোতিৰময় দেৱনাথ ঘৰ নং : ৩৪৬ বয়স : 36 লিঙ্গ : পুৰুষ	CFM1876240 ফটো উপলব্ধ	923 নাম : ৰপন দেৱনাথ স্বামীৰ নাম: সুজিত দেৱনাথ ঘৰ নং : ৩৪৬ বয়স : 34 লিঙ্গ : মহিলা	CFM1875952 ফটো উপলব্ধ	S 924 নাম : কলপানা দেভনাথ পিতাৰ নাম: জ্যোতিৰময় দেভনাথ ঘৰ নং : ৩৪৬ বয়স : 29 লিঙ্গ : মহিলা	CFM0083899 ফটো উপলব্ধ
925 নাম : দেউসী নাৰ্জাৰী স্বামীৰ নাম: কালিচৰন ঘৰ নং : ৩৪৭ বয়স : 83 লিঙ্গ : মহিলা	CFM1170827 ফটো উপলব্ধ	926 নাম : অতুল নাৰ্জাৰী পিতাৰ নাম: কালিচৰন ঘৰ নং : ৩৪৭ বয়স : 56 লিঙ্গ : পুৰুষ	CFM1170805 ফটো উপলব্ধ	927 নাম : ৰানী বালা নাৰ্জাৰী পিতাৰ নাম: কালিচৰন ঘৰ নং : ৩৪৭ বয়স : 53 লিঙ্গ : মহিলা	CFM1170838 ফটো উপলব্ধ
928 নাম : ধনেশ্বৰী ব্ৰহ্ম স্বামীৰ নাম: অতুল নাৰ্জাৰী ঘৰ নং : ৩৪৭ বয়স : 45 লিঙ্গ : মহিলা	CFM1170816 ফটো উপলব্ধ	929 নাম : ভাগ্যশ্ৰী নাৰ্জাৰী পিতাৰ নাম: অতুল নাৰ্জাৰী ঘৰ নং : 347 বয়স : 28 লিঙ্গ : মহিলা	CFM0417774 ফটো উপলব্ধ	930 নাম : হিমাত্ৰী নাৰ্জাৰী পিতাৰ নাম: অতুল নাৰ্জাৰী ঘৰ নং : 347 বয়স : 20 লিঙ্গ : মহিলা	UUI0059691 ফটো উপলব্ধ



931 নাম : বিনয় বসুমতাৰী পিতাৰ নাম: ৰামেশ্বৰ ঘৰ নং : ৩৪৮ বয়স : 66 লিঙ্গ : পুৰুষ	CFM1170872 ফটো উপলব্ধ	E 932 নাম : শংকৰ নাৰ্জাৰী পিতাৰ নাম: বাহাদুৰ ঘৰ নং : ৩৪৮ বয়স : 58 লিঙ্গ : পুৰুষ	CFM1170849 ফটো উপলব্ধ	933 নাম : ৰিতা বসুমতাৰী স্বামীৰ নাম: বিনয় বসুমতাৰী ঘৰ নং : ৩৪৮ বয়স : 56 লিঙ্গ : মহিলা	CFM1170883 ফটো উপলব্ধ
934 নাম : বালাম বিহা পিতাৰ নাম: চুক্রা বিহা ঘৰ নং : ৩৪৮ বয়স : 47 লিঙ্গ : পুৰুষ	CFM1172174 ফটো উপলব্ধ	935 নাম : পাৰ্বতী নাৰ্জাৰী স্বামীৰ নাম: শংকৰ নাৰ্জাৰী ঘৰ নং : ৩৪৮ বয়স : 43 লিঙ্গ : মহিলা	CFM1170850 ফটো উপলব্ধ	936 নাম : কৰ্মেলা বিহা স্বামীৰ নাম: বালাম বিহা ঘৰ নং : 348 বয়স : 42 লিঙ্গ : মহিলা	CFM1210673 ফটো উপলব্ধ
937 নাম : বৈজন্তী বসুমতাৰী স্বামীৰ নাম: বালাম বিহা ঘৰ নং : ৩৪৮ বয়স : 42 লিঙ্গ : মহিলা	CFM1171784 ফটো উপলব্ধ	938 নাম : জন বসুমতাৰী মাতৃৰ নাম: ৰিতা বসুমতাৰী ঘৰ নং : 348 বয়স : 31 লিঙ্গ : পুৰুষ	CFM0374660 ফটো উপলব্ধ	939 নাম : জেল বিহা পিতাৰ নাম: সূক্ৰা বিহা ঘৰ নং : ৩৪৮ বয়স : 30 লিঙ্গ : পুৰুষ	CFM1172083 ফটো উপলব্ধ
940 নাম : সীমা বসুমতাৰী স্বামীৰ নাম: জোন বসুমতাৰী ঘৰ নং : ৩৪৮ বয়স : 29 লিঙ্গ : মহিলা	CFM0155770 ফটো উপলব্ধ	941 নাম : ভাস্কৰ জ্যোতি নাৰ্জাৰী পিতাৰ নাম: শংকৰ নাৰ্জাৰী ঘৰ নং : 348 বয়স : 21 লিঙ্গ : পুৰুষ	UUI0080861 ফটো উপলব্ধ	E 942 নাম : বিৰ্ঘা টোপ্পো পিতাৰ নাম: ধৰু ঘৰ নং : ৩৫০ বয়স : 68 লিঙ্গ : পুৰুষ	CFM1170894 ফটো উপলব্ধ
S 943 নাম : বিনা টোপ্পো স্বামীৰ নাম: বিঘা ঘৰ নং : ৩৫০ বয়স : 63 লিঙ্গ : মহিলা	CFM1170907 ফটো উপলব্ধ	944 নাম : জাগো উৰাং টোপ্পো মাতৃৰ নাম: বীশা টোপ্পো ঘৰ নং : 350 বয়স : 38 লিঙ্গ : পুৰুষ	CFM0540922 ফটো উপলব্ধ	945 নাম : নিমন্তী টোপ্পো স্বামীৰ নাম: আনজুলুস টোপ্পো ঘৰ নং : 350 বয়স : 34 লিঙ্গ : মহিলা	CFM1152982 ফটো উপলব্ধ
946 নাম : পুৰবি উৰাং টোপ্পো স্বামীৰ নাম: জাগা উৰাং টোপ্পো ঘৰ নং : ৩৫০ বয়স : 31 লিঙ্গ : মহিলা	CFM0155614 ফটো উপলব্ধ	947 নাম : স্বপ্নমশৰ শূৰ্গীয়াৰী পিতাৰ নাম: ভোলা শূৰ্গীয়াৰী ঘৰ নং : 350 বয়স : 29 লিঙ্গ : পুৰুষ	CFM1150077 ফটো উপলব্ধ	S 948 নাম : হদাৰ মুণ্ডা পিতাৰ নাম: নন্দা ঘৰ নং : ৩৫১ বয়স : 74 লিঙ্গ : পুৰুষ	CFM1170918 ফটো উপলব্ধ
949 নাম : টেৰেসা মুণ্ডা স্বামীৰ নাম: সদৰ মুণ্ডা ঘৰ নং : ৩৫১ বয়স : 71 লিঙ্গ : মহিলা	CFM1170929 ফটো উপলব্ধ	950 নাম : জেৰোম হৰো পিতাৰ নাম: হদাৰ ঘৰ নং : ৩৫১ বয়স : 53 লিঙ্গ : পুৰুষ	CFM1170930 ফটো উপলব্ধ	951 নাম : মাৰিয়াম হৰো স্বামীৰ নাম: জেৰম হৰো ঘৰ নং : ৩৫১ বয়স : 51 লিঙ্গ : মহিলা	CFM1170941 ফটো উপলব্ধ
952 নাম : দগী মুণ্ডা পিতাৰ নাম: সদৰ মুণ্ডা ঘৰ নং : 0351 বয়স : 51 লিঙ্গ : মহিলা	UUI0133611 ফটো উপলব্ধ	953 নাম : লুচিয়া তিকী স্বামীৰ নাম: বাৰ্ণাবাস ঘৰ নং : ৩৫১ বয়স : 45 লিঙ্গ : মহিলা	CFM1170963 ফটো উপলব্ধ	954 নাম : হেলাৰুচ হৰো পিতাৰ নাম: হদাৰ ঘৰ নং : ৩৫১ বয়স : 42 লিঙ্গ : পুৰুষ	CFM1170985 ফটো উপলব্ধ
955 নাম : বাসিল কুজুৰ পিতাৰ নাম: কামিল কুজুৰ ঘৰ নং : ৩৫১ বয়স : 42 লিঙ্গ : পুৰুষ	CFM0084855 ফটো উপলব্ধ	956 নাম : চিবিষ্টিয়ান হৰো পিতাৰ নাম: জেৰম ঘৰ নং : ৩৫১ বয়স : 41 লিঙ্গ : পুৰুষ	CFM1171002 ফটো উপলব্ধ	957 নাম : ৰচ মেৰী হৰো স্বামীৰ নাম: অনিল লাক্ৰা ঘৰ নং : 0351 বয়স : 37 লিঙ্গ : মহিলা	CFM0155283 ফটো উপলব্ধ
958 নাম : বিৰ কুমাৰী হৰো পিতাৰ নাম: জেৰম হৰো ঘৰ নং : ৩৫১ বয়স : 35 লিঙ্গ : মহিলা	CFM0155713 ফটো উপলব্ধ	959 নাম : সুনিতা তিকী স্বামীৰ নাম: হেলাৰুচ হৰো ঘৰ নং : 351 বয়স : 35 লিঙ্গ : মহিলা	UUI0034249 ফটো উপলব্ধ	960 নাম : প্ৰাচান্না হৰো পিতাৰ নাম: জেৰোম হৰো ঘৰ নং : ৩৫১ বয়স : 29 লিঙ্গ : মহিলা	CFM0291740 ফটো উপলব্ধ



961 নাম : আভায় হৰো পিতাৰ নাম: বাৰনাবাচ হৰো ঘৰ নং : ৩৫১ বয়স : 28 লিঙ্গ : পুৰুষ	CFM0283259 ফটো উপলব্ধ	962 নাম : মুনিকা বান্দো হৰো স্বামীৰ নাম: অভেয় হৰো ঘৰ নং : ৩৫১ বয়স : 28 লিঙ্গ : মহিলা	CFM0154070 ফটো উপলব্ধ	963 নাম : জয় প্ৰকাচ হৰো পিতাৰ নাম: বাৰনাবাচ হৰো ঘৰ নং : ৩৫১ বয়স : 26 লিঙ্গ : পুৰুষ	CFM0291773 ফটো উপলব্ধ
964 নাম : আৰনল হৰো পিতাৰ নাম: হেলাৰোচ হৰো ঘৰ নং : 351 বয়স : 25 লিঙ্গ : পুৰুষ	UUI0000026 ফটো উপলব্ধ	965 নাম : ইশাক কুজুৰ কুজুৰ পিতাৰ নাম: বশীল কুজুৰ ঘৰ নং : 351 বয়স : 22 লিঙ্গ : পুৰুষ	CFM7169444 ফটো উপলব্ধ	966 নাম : বীমান মুক্তা পিতাৰ নাম: হীধেৰ মুন্দা ঘৰ নং : ৩৫২ বয়স : 37 লিঙ্গ : মহিলা	CFM0196667 ফটো উপলব্ধ
967 নাম : দুৰ্গা মুণ্ডা পিতাৰ নাম: ভৌকা ঘৰ নং : ৩৫২ বয়স : 58 লিঙ্গ : মহিলা	CFM1171013 ফটো উপলব্ধ	968 নাম : লক্ষীৰাম মুণ্ডা পিতাৰ নাম: ৰিড়া ঘৰ নং : ৩৫২ বয়স : 54 লিঙ্গ : পুৰুষ	CFM1171035 ফটো উপলব্ধ	969 নাম : চুমী মুণ্ডা স্বামীৰ নাম: মাংৰা মুণ্ডা ঘৰ নং : ৩৫২ বয়স : 48 লিঙ্গ : মহিলা	CFM1171024 ফটো উপলব্ধ
970 নাম : আল্বেজিয়া মুণ্ডা স্বামীৰ নাম: শুক্ৰা মুণ্ডা ঘৰ নং : 352 বয়স : 28 লিঙ্গ : মহিলা	CFM7187057 ফটো উপলব্ধ	971 নাম : আল্বেজিয়া মুণ্ডা স্বামীৰ নাম: শুক্ৰা মুণ্ডা ঘৰ নং : 352 বয়স : 27 লিঙ্গ : মহিলা	CFM7169063 ফটো উপলব্ধ	972 নাম : কনক মুণ্ডা স্বামীৰ নাম: অতোৱাৰ মুণ্ডা ঘৰ নং : ৩৫৩ বয়স : 66 লিঙ্গ : মহিলা	CFM1171057 ফটো উপলব্ধ
973 নাম : সোমা হেমৰম পিতাৰ নাম: এতোবা ঘৰ নং : ৩৫৩ বয়স : 55 লিঙ্গ : পুৰুষ	CFM1171068 ফটো উপলব্ধ	974 নাম : ফুল কুমাৰী হেমৰম স্বামীৰ নাম: চমা মুণ্ডা ঘৰ নং : ৩৫৩ বয়স : 48 লিঙ্গ : মহিলা	CFM0306118 ফটো উপলব্ধ	975 নাম : বিজয় মুণ্ডা পিতাৰ নাম: এতোৱা মুণ্ডা ঘৰ নং : ৩৫৩ বয়স : 42 লিঙ্গ : পুৰুষ	CFM1172323 ফটো উপলব্ধ
976 নাম : জয়ন্তী মুণ্ডা স্বামীৰ নাম: বিজয় মুণ্ডা ঘৰ নং : ৩৫৩ বয়স : 40 লিঙ্গ : মহিলা	CFM1171546 ফটো উপলব্ধ	977 নাম : চাবান মুনদা পিতাৰ নাম: কনক মুনদা ঘৰ নং : ৩৫৩ বয়স : 40 লিঙ্গ : মহিলা	CFM0084947 ফটো উপলব্ধ	978 নাম : মনিকা মুনদা স্বামীৰ নাম: ৰবেত মুনদা ঘৰ নং : ৩৫৩ বয়স : 31 লিঙ্গ : মহিলা	CFM0084996 ফটো উপলব্ধ
979 নাম : সুনিতা মুণ্ডা মাতৃৰ নাম: কনক মুণ্ডা ঘৰ নং : ৩৫৩ বয়স : 29 লিঙ্গ : মহিলা	CFM0085019 ফটো উপলব্ধ	980 নাম : জনালি মুনদা পিতাৰ নাম: কনক মুনদা ঘৰ নং : ৩৫৩ বয়স : 28 লিঙ্গ : মহিলা	CFM0085068 ফটো উপলব্ধ	S 981 নাম : ৰাবেত মুনদা পিতাৰ নাম: কনক মুনদা ঘৰ নং : ৩৫৩ বয়স : 28 লিঙ্গ : পুৰুষ	CFM0085076 ফটো উপলব্ধ
982 নাম : বৰ্থালোমে হেমৰম মাতৃৰ নাম: জোসেফিন হেমৰম ঘৰ নং : 0353 বয়স : 22 লিঙ্গ : পুৰুষ	QOS0058750 ফটো উপলব্ধ	S 983 নাম : টেওতা মুণ্ডা পিতাৰ নাম: ধৰিয় ঘৰ নং : ৩৫৪ বয়স : 50 লিঙ্গ : পুৰুষ	CFM1171091 ফটো উপলব্ধ	S 984 নাম : লুচিয়া মুণ্ডা স্বামীৰ নাম: টেওতা ঘৰ নং : ৩৫৪ বয়স : 48 লিঙ্গ : মহিলা	CFM1171104 ফটো উপলব্ধ
S 985 নাম : প্ৰমিলা বৰ্মন স্বামীৰ নাম: মঞ্জিন বৰ্মন ঘৰ নং : ৩৫৬ বয়স : 81 লিঙ্গ : মহিলা	CFM1171137 ফটো উপলব্ধ	986 নাম : উদয় বৰ্মন পিতাৰ নাম: মালিন ঘৰ নং : ৩৫৬ বয়স : 59 লিঙ্গ : পুৰুষ	CFM1171115 ফটো উপলব্ধ	987 নাম : সুমিত্ৰা বৰ্মন স্বামীৰ নাম: উদয় ঘৰ নং : ৩৫৬ বয়স : 53 লিঙ্গ : মহিলা	CFM1171126 ফটো উপলব্ধ
988 নাম : গনেশ শৰ্মা পিতাৰ নাম: ভীমলাল শৰ্মা ঘৰ নং : ৩৫৬ বয়স : 53 লিঙ্গ : পুৰুষ	CFM0085308 ফটো উপলব্ধ	989 নাম : জগেন পানুৱা পিতাৰ নাম: ভবনী পানুৱা ঘৰ নং : ৩৫৬ বয়স : 30 লিঙ্গ : পুৰুষ	CFM1172050 ফটো উপলব্ধ	990 নাম : বাদৰাম তপ্তে মাতৃৰ নাম: নাৰমায়া তপ্তে ঘৰ নং : ৩৫৬ বয়স : 29 লিঙ্গ : পুৰুষ	CFM0196857 ফটো উপলব্ধ



991 নাম : চুমিত্ৰা দেবী পিতাৰ নাম : গনেশ শৰ্মা ঘৰ নং : 356 বয়স : 29 লিঙ্গ : মহিলা	CFM0542167 ফটো উপলব্ধ	992 নাম : মন্ট বৰ্মন পিতাৰ নাম : উদয় বৰ্মন ঘৰ নং : 356 বয়স : 27 লিঙ্গ : পুৰুষ	CFM0155143 ফটো উপলব্ধ	993 নাম : সুৰজ শৰ্মা পিতাৰ নাম : গনেশ শৰ্মা ঘৰ নং : 356 বয়স : 26 লিঙ্গ : পুৰুষ	CFM0542175 ফটো উপলব্ধ
994 নাম : কনকলতা বৰ্মন পিতাৰ নাম : উদয় বৰ্মন ঘৰ নং : 356 বয়স : 21 লিঙ্গ : মহিলা	UUI0016279 ফটো উপলব্ধ	995 নাম : হৰিমায়া পানুৱা স্বামীৰ নাম : বিশ্বম্বৰ ঘৰ নং : 356 বয়স : 88 লিঙ্গ : মহিলা	CFM1171160 ফটো উপলব্ধ	996 নাম : ভবন পানুৱা পিতাৰ নাম : বিশ্বম্বৰ ঘৰ নং : 356 বয়স : 66 লিঙ্গ : পুৰুষ	CFM1171148 ফটো উপলব্ধ
997 নাম : নিলীমায়া পনুৱা স্বামীৰ নাম : ভবন পানুৱা ঘৰ নং : 356 বয়স : 58 লিঙ্গ : মহিলা	CFM1171159 ফটো উপলব্ধ	998 নাম : নৰমায়া টপ্পো স্বামীৰ নাম : জীৱন টপ্পো ঘৰ নং : 356 বয়স : 42 লিঙ্গ : মহিলা	CFM1876193 ফটো উপলব্ধ	999 নাম : জগনে পনুৱা পিতাৰ নাম : ভৱন পনুৱা ঘৰ নং : 356 বয়স : 30 লিঙ্গ : পুৰুষ	CFM1876411 ফটো উপলব্ধ
1000 নাম : শুশীলা বৰ্মন স্বামীৰ নাম : দ্বীগেন বৰ্মন ঘৰ নং : 359 বয়স : 82 লিঙ্গ : মহিলা	CFM1171842 ফটো উপলব্ধ	1001 নাম : ৰামেশ্বৰ বৰ্মন পিতাৰ নাম : দেবেন বৰ্মন ঘৰ নং : 359 বয়স : 69 লিঙ্গ : পুৰুষ	CFM1171171 ফটো উপলব্ধ	1002 নাম : অঞ্জলী বৰ্মন স্বামীৰ নাম : ৰামেশ্বৰ বৰ্মন ঘৰ নং : 359 বয়স : 61 লিঙ্গ : মহিলা	CFM1171182 ফটো উপলব্ধ
1003 নাম : নাৰায়ন বৰ্মন পিতাৰ নাম : দ্বীগেন বৰ্মন ঘৰ নং : 359 বয়স : 52 লিঙ্গ : পুৰুষ	CFM1172254 ফটো উপলব্ধ	1004 নাম : পুনীমা বৰ্মন স্বামীৰ নাম : নাৰায়ন বৰ্মন ঘৰ নং : 359 বয়স : 50 লিঙ্গ : মহিলা	CFM1171831 ফটো উপলব্ধ	1005 নাম : সজনি বৰ্মন পিতাৰ নাম : শ্ৰীবাস বৰ্মন ঘৰ নং : 359 বয়স : 35 লিঙ্গ : মহিলা	CFM0368100 ফটো উপলব্ধ
1006 নাম : উত্তম বৰ্মন পিতাৰ নাম : চন্দ্ৰ কান্ত বৰ্মন ঘৰ নং : 359 বয়স : 32 লিঙ্গ : পুৰুষ	CFM0368084 ফটো উপলব্ধ	1007 নাম : ৰাজেশ বৰ্মন পিতাৰ নাম : ৰামেশ্বৰ বৰ্মন ঘৰ নং : 359 বয়স : 29 লিঙ্গ : পুৰুষ	CFM1934027 ফটো উপলব্ধ	1008 নাম : সোনালি বৰ্মন স্বামীৰ নাম : ৰাজেশ বৰ্মন ঘৰ নং : 359 বয়স : 28 লিঙ্গ : মহিলা	CFM0085456 ফটো উপলব্ধ
1009 নাম : সুবাস বৰ্মন পিতাৰ নাম : কাঞ্চীৰাম ঘৰ নং : 359 বয়স : 79 লিঙ্গ : পুৰুষ	CFM1171206 ফটো উপলব্ধ	1010 নাম : অবলা বৰ্মন স্বামীৰ নাম : সুবাস বৰ্মন ঘৰ নং : 359 বয়স : 66 লিঙ্গ : মহিলা	CFM1171217 ফটো উপলব্ধ	1011 নাম : ৰতি বৰ্মন পিতাৰ নাম : শ্ৰীবাস বৰ্মন ঘৰ নং : 359 বয়স : 33 লিঙ্গ : মহিলা	CFM1171228 ফটো উপলব্ধ
1012 নাম : তৰুণ নাৰ্জাৰী মাতৃৰ নাম : আৰদাৰী নাৰ্জাৰী ঘৰ নং : 358 বয়স : 67 লিঙ্গ : পুৰুষ	CFM1876251 ফটো উপলব্ধ	1013 নাম : বাবুল নাৰ্জাৰী পিতাৰ নাম : তৰুণ নাৰ্জাৰী ঘৰ নং : 358 বয়স : 50 লিঙ্গ : পুৰুষ	CFM1876262 ফটো উপলব্ধ	1014 নাম : বুল নাৰ্জাৰী পিতাৰ নাম : তৰুণ নাৰ্জাৰী ঘৰ নং : 358 বয়স : 43 লিঙ্গ : পুৰুষ	CFM1876273 ফটো উপলব্ধ
1015 নাম : কৃষ্ণা শৰ্মা স্বামীৰ নাম : গনেশ শৰ্মা ঘৰ নং : 359 বয়স : 48 লিঙ্গ : মহিলা	CFM0086629 ফটো উপলব্ধ	1016 নাম : প্ৰতিমা দৈমাৰী মাতৃৰ নাম : সনেশ্বৰী দৈমাৰী ঘৰ নং : 359 বয়স : 31 লিঙ্গ : মহিলা	CFM1172016 ফটো উপলব্ধ	1017 নাম : যশোদা দৰ্জি স্বামীৰ নাম : ৰত্ন বাহাদুৰ ঘৰ নং : 812 বয়স : 84 লিঙ্গ : মহিলা	CFM1171262 ফটো উপলব্ধ
1018 নাম : মতি বাহাদুৰ পিতাৰ নাম : ৰত্ন ঘৰ নং : 812 বয়স : 58 লিঙ্গ : পুৰুষ	CFM1171240 ফটো উপলব্ধ	1019 নাম : মঞ্জু দৰ্জি স্বামীৰ নাম : মতি ঘৰ নং : 812 বয়স : 56 লিঙ্গ : মহিলা	CFM1171251 ফটো উপলব্ধ	1020 নাম : খৰ্ক বাহাদুৰ দৰ্জি পিতাৰ নাম : পূৰ্ণ বাহাদুৰ দৰ্জি ঘৰ নং : 812 বয়স : 55 লিঙ্গ : পুৰুষ	CFM0092288 ফটো উপলব্ধ



1021 নাম : ইমা দেৱী দৰ্জী স্বামীৰ নাম : খৰ্গ বাহাদুৰ দৰ্জী ঘৰ নং : 812 বয়স : 46 লিঙ্গ : মহিলা	CFM0225383 ফটো উপলব্ধ	1022 নাম : কমল দৰ্জী পিতাৰ নাম : মতি বাহাদুৰ দৰ্জী ঘৰ নং : 812 বয়স : 33 লিঙ্গ : পুৰুষ	CFM1171239 ফটো উপলব্ধ	1023 নাম : বিমলা দৰ্জী পিতাৰ নাম : খৰ্গ বাহাদুৰ দৰ্জী ঘৰ নং : 412 বয়স : 28 লিঙ্গ : মহিলা	CFM1283480 ফটো উপলব্ধ
1024 নাম : শেৰ বাহাদুৰ মোহৰা দৰ্জী পিতাৰ নাম : খৰ্গ বাহাদুৰ দৰ্জী ঘৰ নং : 412 বয়স : 25 লিঙ্গ : পুৰুষ	CFM0360438 ফটো উপলব্ধ	1025 নাম : চক্ৰমনিয়াম ব্ৰহ্ম পিতাৰ নাম : বনজিত ব্ৰহ্ম ঘৰ নং : 829 বয়স : 31 লিঙ্গ : পুৰুষ	CFM1172345 ফটো উপলব্ধ	1026 নাম : অনামিকা ডেকা স্বামীৰ নাম : বাতুল পাঠক ঘৰ নং : 642 বয়স : 25 লিঙ্গ : মহিলা	UUI0153379 ফটো উপলব্ধ
1027 নাম : ধীৰেন দৈমাৰী পিতাৰ নাম : গনেশ দৈমাৰী ঘৰ নং : 731 বয়স : 44 লিঙ্গ : পুৰুষ	UUI0153221 ফটো উপলব্ধ	1028 নাম : চুন দৈমাৰী স্বামীৰ নাম : ধীৰেন দৈমাৰী ঘৰ নং : 731 বয়স : 38 লিঙ্গ : মহিলা	UUI0152793 ফটো উপলব্ধ	1029 নাম : পিংকি নাৰ্জাৰি স্বামীৰ নাম : দাঙ্গমালু বসুমতাৰী ঘৰ নং : 909 বয়স : 25 লিঙ্গ : মহিলা	CFM1117043 ফটো উপলব্ধ
1030 নাম : শিখা মনি ডেকা পিতাৰ নাম : কান্তেশ্বৰ ডেকা ঘৰ নং : ধনশ্ৰীপুৰ বয়স : 19 লিঙ্গ : মহিলা	UUI0146902 ফটো উপলব্ধ	1031 নাম : পৌলশ মুণ্ডা পিতাৰ নাম : প্ৰভুহয় মুণ্ডা ঘৰ নং : ধনশ্ৰীপুৰ এৰিয়া বয়স : 30 লিঙ্গ : পুৰুষ	UUI0112599 ফটো উপলব্ধ	1032 নাম : জৌৰী সয় স্বামীৰ নাম : পৌলশ মুণ্ডা ঘৰ নং : ধনশ্ৰীপুৰ এৰিয়া বয়স : 28 লিঙ্গ : মহিলা	UUI0098160 ফটো উপলব্ধ
1033 নাম : নিৰ্মলা মুণ্ডা স্বামীৰ নাম : ৰাজু মুণ্ডা ঘৰ নং : এইচ নো 99 বয়স : 27 লিঙ্গ : মহিলা	UUI0141762 ফটো উপলব্ধ	1034 নাম : নিহা ৰানী বড়ো পিতাৰ নাম : নবীন বড়ো ঘৰ নং : এইচ নো 256 বয়স : 20 লিঙ্গ : মহিলা	UUI0150094 ফটো উপলব্ধ	1035 নাম : ববিতা দেৱী স্বামীৰ নাম : পৰাগ শৰ্মা ঘৰ নং : ঘৰ নম্বৰ 250 বয়স : 24 লিঙ্গ : মহিলা	UUI0052175 ফটো উপলব্ধ
1036 নাম : সঞ্জীৱ সোণাৰী পিতাৰ নাম : দিলীপ সোণাৰী ঘৰ নং : হাউচ নো 326 বয়স : 23 লিঙ্গ : পুৰুষ	UUI0104794 ফটো উপলব্ধ	1037 নাম : অঞ্জু দেৱী পিতাৰ নাম : ভবানী কাফ্লে ঘৰ নং : না বয়স : 20 লিঙ্গ : মহিলা	UUI0132811 ফটো উপলব্ধ		



1038	1	UUI0154872	ফটো উপলব্ধ	নাম : মইনা নাৰ্জাৰী স্বামীৰ নাম : ৰবি নাৰ্জাৰী ঘৰ নং : 217 বয়স : 35 লিঙ্গ : মহিলা	1039	1	UUI0155580	ফটো উপলব্ধ	নাম : দিষ্টী দাস পিতাৰ নাম : ভৰত দাস ঘৰ নং : 43 বয়স : 20 লিঙ্গ : মহিলা	1040	1	DZN0016447	ফটো উপলব্ধ	নাম : পুষ্পা লতা স্বামীৰ নাম : কৃষ্ণ শৰ্মা ঘৰ নং : 120 বয়স : 47 লিঙ্গ : মহিলা
1041	1	UUI0135608	ফটো উপলব্ধ	নাম : সন্তোষী সোণাৰী পিতাৰ নাম : গনেশ বাহাদুৰ সোণাৰী ঘৰ নং : 241 বয়স : 22 লিঙ্গ : মহিলা	1042	1	UUI0170381	ফটো উপলব্ধ	নাম : বিৰদেৱ ব্ৰহ্ম মাতৃৰ নাম : ৰেনু ব্ৰহ্ম ঘৰ নং : দিহিৰা নো 3 বয়স : 26 লিঙ্গ : পুৰুষ	1043	1	UUI0170472	ফটো উপলব্ধ	নাম : মিনতি বড়ো স্বামীৰ নাম : বাবুলাল বড়ো ঘৰ নং : দিহিৰা নো 3 বয়স : 34 লিঙ্গ : মহিলা
1044	1	UUI0170605	ফটো উপলব্ধ	নাম : চিনা স্বৰ্গীয়াৰী স্বামীৰ নাম : বানাচুম বড়ো ঘৰ নং : দিহিৰা নো 3 বয়স : 29 লিঙ্গ : মহিলা	1045	1	UUI0170639	ফটো উপলব্ধ	নাম : শ্ৰীমতী স্বৰ্গীয়াৰী পিতাৰ নাম : কনক স্বৰ্গীয়াৰী ঘৰ নং : দিহিৰা বয়স : 26 লিঙ্গ : পুৰুষ	1046	1	UUI0172387	ফটো উপলব্ধ	নাম : জোনা ব্ৰহ্ম ৰামছিয়াৰী স্বামীৰ নাম : লিঠমা ৰামছিয়াৰী ঘৰ নং : দিহিৰা নো 3 (ধানশ্ৰীপুৰ) বয়স : 39 লিঙ্গ : মহিলা
1047	1	UUI0172627	ফটো উপলব্ধ	নাম : নমিতা দেৱী স্বামীৰ নাম : বিনোদ ভাণ্ডাৰী ঘৰ নং : ধানশ্ৰীপুৰ বয়স : 27 লিঙ্গ : মহিলা	1048	1	UUI0172635	ফটো উপলব্ধ	নাম : লক্ষ্মীদেৱী ব্ৰহ্ম মাতৃৰ নাম : ৰেনু ব্ৰহ্ম ঘৰ নং : দিহিৰা বয়স : 27 লিঙ্গ : পুৰুষ	1049	1	UUI0172957	ফটো উপলব্ধ	নাম : কৃষ্ণ গুৰাগাঞী পিতাৰ নাম : কমল গুৰাগাঞী ঘৰ নং : 208 খ বয়স : 18 লিঙ্গ : পুৰুষ
1050	1	UUI0180588	ফটো উপলব্ধ	নাম : বোৰোশা বড়ো পিতাৰ নাম : ধৰ্মেন্দ্ৰ বড়ো ঘৰ নং : দিহিৰা বয়স : 21 লিঙ্গ : মহিলা	1051	1	UUI0181032	ফটো উপলব্ধ	নাম : ৰোহিত বিশ্বকৰ্মা অন্যান্য : সাৱিত্ৰী বিশ্বকৰ্ম ঘৰ নং : দিহিৰা বয়স : 27 লিঙ্গ : পুৰুষ	1052	1	UUI0181206	ফটো উপলব্ধ	নাম : মানস শৰ্মা পিতাৰ নাম : মনোহৰ শৰ্মা ঘৰ নং : দিহিৰা নো 4 বয়স : 32 লিঙ্গ : পুৰুষ
1053	1	UUI0181255	ফটো উপলব্ধ	নাম : নমিতা দেৱী স্বামীৰ নাম : বিনোদ ভাণ্ডাৰী ঘৰ নং : ধানশ্ৰীপুৰ বয়স : 27 লিঙ্গ : মহিলা	1054	1	UUI0184812	ফটো উপলব্ধ	নাম : ৰবিনা খাতিওয়াড়া ভাণ্ডাৰী স্বামীৰ নাম : মিলন ভাণ্ডাৰী ঘৰ নং : ধানশ্ৰীপুৰ বয়স : 28 লিঙ্গ : মহিলা	1055	1	UUI0184887	ফটো উপলব্ধ	নাম : ৰৈমালী দৈমাৰী মাতৃৰ নাম : ৰেনু ব্ৰহ্ম ঘৰ নং : দিহিৰা নো 3 বয়স : 25 লিঙ্গ : মহিলা
1056	1	UUI0185041	ফটো উপলব্ধ	নাম : ৰিসিতা বড়ো পিতাৰ নাম : ধৰ্মেন্দ্ৰ বড়ো ঘৰ নং : দিহিৰা বয়স : 19 লিঙ্গ : মহিলা	1057	1	UUI0185264	ফটো উপলব্ধ	নাম : সবিতা দেৱী স্বামীৰ নাম : শংকৰ সোণাৰী ঘৰ নং : দিহিৰা নো 4 বয়স : 21 লিঙ্গ : মহিলা	1058	1	UUI0185298	ফটো উপলব্ধ	নাম : মহেশ্বৰ স্বৰ্গীয়াৰী পিতাৰ নাম : কিনা স্বৰ্গীয়াৰী ঘৰ নং : দিহিৰা নো 3 বয়স : 25 লিঙ্গ : পুৰুষ
1059	1	UUI0185330	ফটো উপলব্ধ	নাম : লংকেশ্বৰ মুন্ডা পিতাৰ নাম : টিথোতা মুন্ডা ঘৰ নং : দিহিৰা বয়স : 22 লিঙ্গ : পুৰুষ	1060	1	UUI0185363	ফটো উপলব্ধ	নাম : ববিতা বিশ্বকৰ্মা স্বামীৰ নাম : লহিত কুমাৰ গহাতণী ঘৰ নং : দিহিৰা নো 4 বয়স : 27 লিঙ্গ : মহিলা	1061	1	UUI0185470	ফটো উপলব্ধ	নাম : নয়নমনি বড়ো পিতাৰ নাম : ডিম্বেশ্বৰ বড়ো ঘৰ নং : দিহিৰা বয়স : 21 লিঙ্গ : পুৰুষ
1062	1	UUI0185678	ফটো উপলব্ধ	নাম : শ্ৰীমতী নাৰ্জাৰী স্বামীৰ নাম : ম্যাক্সিমম গয়াৰী ঘৰ নং : 211 বয়স : 26 লিঙ্গ : মহিলা	1063	1	UUI0185702	ফটো উপলব্ধ	নাম : তৰন বড়ো পিতাৰ নাম : বিপিন বড়ো ঘৰ নং : দিহিৰা নো 3 বয়স : 29 লিঙ্গ : পুৰুষ	1064	1	UUI0190975	ফটো উপলব্ধ	নাম : ৰশ্মি দেৱী স্বামীৰ নাম : হেমন্ত ছেত্ৰী ঘৰ নং : 227 বয়স : 25 লিঙ্গ : মহিলা
1065	1	UUI0192104	ফটো উপলব্ধ	নাম : গোপাল বিশ্বকৰ্মা মাতৃৰ নাম : মিনতি বিশ্বকৰ্ম ঘৰ নং : 322 বয়স : 31 লিঙ্গ : পুৰুষ	1066	1	UUI0192435	ফটো উপলব্ধ	নাম : ঠীকামায়া দেৱী মাতৃৰ নাম : মিনতি বিশ্বকৰ্মা ঘৰ নং : 322 বয়স : 23 লিঙ্গ : মহিলা	1067	1	UUI0192450	ফটো উপলব্ধ	নাম : হৰমোহন বিশ্বকৰ্মা মাতৃৰ নাম : মিনতি বিশ্বকৰ্মা ঘৰ নং : 322 বয়স : 25 লিঙ্গ : পুৰুষ



1068	1	UUI0192302
নাম : ৰুমী বিশাকুম্ৰমা মাতৃৰ নাম: মিনতি বিশাকৰ্মা ঘৰ নং : 322 বয়স : 26 লিঙ্গ : মহিলা		
ফটো উপলব্ধ		

1069	1	UUI0193169
নাম : প্ৰমোদ বসুমতাৰী পিতাৰ নাম: নিপেন বসুমতাৰী ঘৰ নং : 109 বয়স : 18 লিঙ্গ : পুৰুষ		
ফটো উপলব্ধ		

1070	1	CFM0228171
নাম : অতুল বড়ো পিতাৰ নাম: লিদ্ৰা বড়ো ঘৰ নং : 283 বয়স : 44 লিঙ্গ : পুৰুষ		
ফটো উপলব্ধ		

1071	1	UUI0029215
নাম : মিতালী মালাকাৰ স্বামীৰ নাম: দীপক ঘৰ নং : ৩৪৩ বয়স : 34 লিঙ্গ : মহিলা		
ফটো উপলব্ধ		

1072	1	CFM0360263
নাম : পিংকি দাস স্বামীৰ নাম: ধনঞ্জয় দাস ঘৰ নং : 107 বয়স : 26 লিঙ্গ : মহিলা		
ফটো উপলব্ধ		

1073	1	UUI0034710
নাম : জোচেপ একা মাতৃৰ নাম: চিবান একা ঘৰ নং : ঘৰ নং- ১৯ বয়স : 25 লিঙ্গ : পুৰুষ		
ফটো উপলব্ধ		



1074	1	UUUI0197194
নাম : বাহুল গৌতম পিতাৰ নাম: তুলাৰাম গৌতম ঘৰ নং : 319 বয়স : 18 লিঙ্গ : পুৰুষ		
ফটো উপলব্ধ		

1075	1	UUUI0198770
নাম : ত্ৰিদেবজ্যোতি লহকৰ পিতাৰ নাম: বিপুল চন্দ্ৰ লহকৰ ঘৰ নং : 242 বয়স : 29 লিঙ্গ : পুৰুষ		
ফটো উপলব্ধ		

1076	1	UUUI0198788
নাম : ধনজ্যোতি লহকৰ পিতাৰ নাম: বলভদ্র লহকৰ ঘৰ নং : 242 বয়স : 28 লিঙ্গ : পুৰুষ		
ফটো উপলব্ধ		

1077	1	UUUI0198762
নাম : কৰবী কলিতা লহকৰ স্বামীৰ নাম: ধনজ্যোতি লহকৰ ঘৰ নং : 242 বয়স : 30 লিঙ্গ : মহিলা		
ফটো উপলব্ধ		

1078	1	CFM0512269
নাম : শংকৰ সোনাৰী পিতাৰ নাম: চক্ৰ বাহাদুৰ সোনাৰী ঘৰ নং : 281 বয়স : 29 লিঙ্গ : পুৰুষ		
ফটো উপলব্ধ		

1079	1	UUUI0064808
নাম : বিজয় ছেত্ৰী মাতৃৰ নাম: বৃন্দা ছেত্ৰী ঘৰ নং : ১৭৬ ক বয়স : 20 লিঙ্গ : পুৰুষ		
ফটো উপলব্ধ		

1080	1	UUUI0205633
নাম : গৈৰমাৰ বড়ো পিতাৰ নাম: সত্যহিসং বড়ো ঘৰ নং : ডিম্ফ্ৰষ্ট-বক্স,ৱীলেজ- নো 3 দিহিৰা বয়স : 18 লিঙ্গ : পুৰুষ		
ফটো উপলব্ধ		

1081	1	UUUI0206102
নাম : টিনা স্বৰ্গীয়াৰী পিতাৰ নাম: স্বৰ্গীয়াৰী ঘৰ নং : দিহিৰা বয়স : 18 লিঙ্গ : মহিলা		
ফটো উপলব্ধ		

1082	1	UUUI0206805
নাম : সৈকহংগ বৰো পিতাৰ নাম: মিন্টু বৰো ঘৰ নং : নো 3 দিহিৰা বয়স : 18 লিঙ্গ : পুৰুষ		
ফটো উপলব্ধ		

1083	1	UUUI0207027
নাম : নিলী বড়ো স্বামীৰ নাম: বাবিন বড়ো ঘৰ নং : 218 বয়স : 58 লিঙ্গ : মহিলা		
ফটো উপলব্ধ		

1084	1	UUUI0207167
নাম : সনেশ্বৰ দৈমাৰী মাতৃৰ নাম: নিলী বড়ো ঘৰ নং : 218 বয়স : 30 লিঙ্গ : পুৰুষ		
ফটো উপলব্ধ		

ভোটাৰৰ সাৰাংশ

A) ভোটাৰৰ সংখ্যা

	তালিকাৰ প্ৰকাৰ	তালিকাৰ চিনাক্তকৰণ	ভোটাৰৰ সংখ্যা							
			পুৰুষ	মহিলা	ওয় লিঙ্গ	মুঠ				
I	মূল তালিকা	মূল তালিকা	বিশেষ সংশোধন, 2026 চনৰ পূৰ্বৰ 2025 চনৰ মূল তালিকাৰ লগত থকা সংযোজন সমূহ একত্ৰিতকৰণ কৰা তালিকা।				506	531	0	1037
II	যোগ তালিকা	পৰিপূৰক 1	বিশেষ সংক্ষিপ্ত সংশোধন, 2026				15	21	0	36
		পৰিপূৰক 2	অনবিচ্ছিন্ন সংশোধন 2026				8	3	0	11
			মুঠ				23	24	0	47
III	বিয়োজন তালিকা	পৰিপূৰক 1	বিশেষ সংক্ষিপ্ত সংশোধন, 2026				56	58	0	114
		পৰিপূৰক 2	অনবিচ্ছিন্ন সংশোধন 2026				0	0	0	0
			মুঠ				56	58	0	114
IV	লিংগ ক্ষেত্ৰত পৰিবৰ্তনৰ বাবে পাৰ্থক্য					0	0	0	0	
এই সংশোধনৰ পিছত ভোটাৰ তালিকাত ভোটাৰৰ মুঠ সংখ্যা (I+II-III+IV)						473	497	0	970	

B) শুধৰনীৰ সংখ্যা

তালিকাৰ প্ৰকাৰ	তালিকাৰ চিনাক্তকৰণ	শুধৰনীৰ সংখ্যা
পৰিপূৰক 1	বিশেষ সংক্ষিপ্ত সংশোধন, 2026	12
পৰিপূৰক 2	অনবিচ্ছিন্ন সংশোধন 2026	2
	মুঠ	14

নিৰ্বাচক পঞ্জীয়ন বিষয়াৰ স্বাক্ষৰ

E-মৃত, S-স্থানান্তৰিত/ বাসস্থান পৰিবৰ্তন, R-প্ৰতিলিপি, M-নিখোজ, Q-অযোগ্য