



## ভোটাৰ তালিকা 2026 S03 অসম

বিধানসভা সমষ্টিৰ নম্বৰ, নাম আৰু সংৰক্ষণৰ স্থিতি : 42 - বাক্সা (অনুসূচিত জনজাতি)		খণ্ড নং : 160																			
এই বিধানসভা সমষ্টিত কোন সংসদীয় সমষ্টিৰ অন্তৰ্গত তাৰ নম্বৰ, নাম আৰু সংৰক্ষণ স্থিতি : 1 - কোকৰাঝাৰ (অনুসূচিত জনজাতি)																					
1. সংশোধনৰ বিৱৰণ																					
সংশোধনৰ বছৰ	2026	তালিকাৰ চিনাক্তকৰণ																			
ভিত্তি তাৰিখ	01-04-2026	বিশেষ সংশোধন, 2026 চনৰ পূৰ্বৰ 2025 চনৰ মূল তালিকাৰ লগত থকা সংযোজন সমূহ একত্ৰিতকৰণ কৰা তালিকা।																			
সংশোধনৰ প্ৰকাৰ	বিশেষ সংশোধন 2026																				
প্ৰকাশনৰ তাৰিখ	23-03-2026																				
2. খণ্ড আৰু ভোটগ্ৰহন কেন্দ্ৰৰ বিৱৰণ																					
খণ্ডৰ অন্তৰ্গত এলেকা সমূহৰ নম্বৰ আৰু নাম																					
1-বামপুৰ	<table border="1" style="width: 100%; border-collapse: collapse;"> <tr> <td>মূল চহৰ/গাওঁ</td> <td>: বামপুৰ</td> </tr> <tr> <td>ৱাৰ্ড নং</td> <td>:</td> </tr> <tr> <td>ডাকঘৰ</td> <td>: মুছলপুৰ</td> </tr> <tr> <td>পুলিচ থানা</td> <td>: মুছলপুৰ</td> </tr> <tr> <td>ব্লক</td> <td>: বাক্সা</td> </tr> <tr> <td>ৰাজহ চক্ৰ</td> <td>: বাক্সা</td> </tr> <tr> <td>জিলা</td> <td>: বাক্সা</td> </tr> <tr> <td>পিনকোড</td> <td>: 781372</td> </tr> </table>					মূল চহৰ/গাওঁ	: বামপুৰ	ৱাৰ্ড নং	:	ডাকঘৰ	: মুছলপুৰ	পুলিচ থানা	: মুছলপুৰ	ব্লক	: বাক্সা	ৰাজহ চক্ৰ	: বাক্সা	জিলা	: বাক্সা	পিনকোড	: 781372
মূল চহৰ/গাওঁ	: বামপুৰ																				
ৱাৰ্ড নং	:																				
ডাকঘৰ	: মুছলপুৰ																				
পুলিচ থানা	: মুছলপুৰ																				
ব্লক	: বাক্সা																				
ৰাজহ চক্ৰ	: বাক্সা																				
জিলা	: বাক্সা																				
পিনকোড	: 781372																				
3. ভোটগ্ৰহন কেন্দ্ৰৰ বিৱৰণ																					
ভোটগ্ৰহন কেন্দ্ৰৰ নম্বৰ আৰু নাম :		ভোটগ্ৰহন কেন্দ্ৰৰ প্ৰকাৰ (পুৰুষ/মহিলা/সাধাৰণ)		সাধাৰণ																	
160 - শিক্ষাবন্তি এম ই স্কুল, বামপুৰ নাথকুছি		খণ্ডৰ অন্তৰ্গত সহায়ক ভোটগ্ৰহন কেন্দ্ৰৰ সংখ্যা :		0																	
ভোটগ্ৰহন কেন্দ্ৰৰ ঠিকনা :																					
শিক্ষাবন্তি এম ই স্কুল বামপুৰ নাথকুছি, কোথালী নং ১, বামপুৰ																					
4. ভোটাৰৰ সংখ্যা																					
আৰম্ভনি ক্ৰমিক নং	শেষ ক্ৰমিক নং	মুঠ ভোটাৰ																			
নং		পুৰুষ	মহিলা	৩য় লিঙ্গ	মুঠ																
1	998	471	524	0	995																

নিৰ্বাচক পঞ্জীয়ন বিষয়াৰ স্বাক্ষৰ

Nazri Naksha

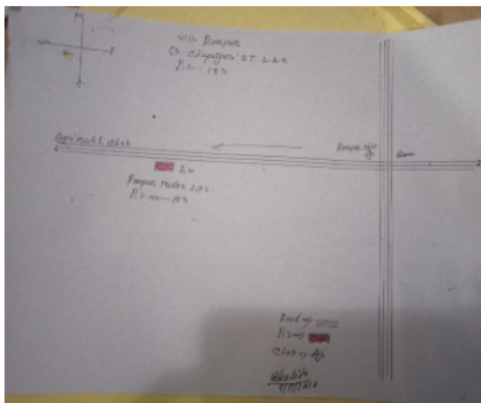

Google Map View



Polling Station Building Front View



ভোটগ্ৰহন কেন্দ্ৰৰ সন্মুখৰ দৃশ্য



Cad View

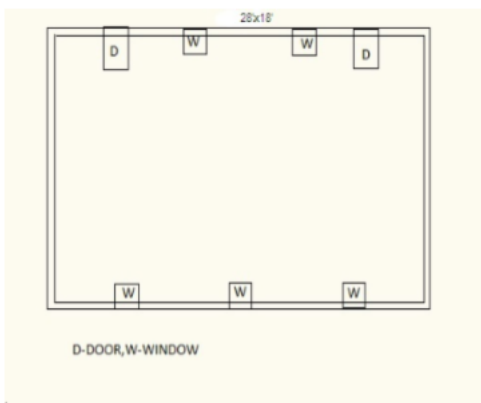

Key MAP View

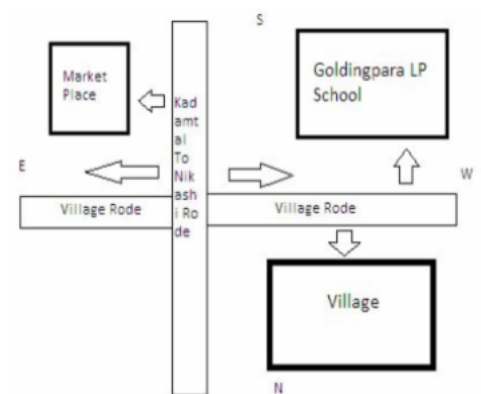



1 নাম : বৰ্ণালী ৰাভা স্বামীৰ নাম: জয়ন্ত ৰাভা ঘৰ নং : 0 বয়স : 34 লিঙ্গ : মহিলা	CFM0295725 ফটো উপলব্ধ	2 নাম : হিমালী ৰাভা অন্যান্য: সৰস্বতী ৰাভা ঘৰ নং : 0 বয়স : 26 লিঙ্গ : মহিলা	CFM0279968 ফটো উপলব্ধ	3 নাম : ৰাহুল ৰাভা পিতাৰ নাম: বিৰেন ৰাভা ঘৰ নং : 0 বয়স : 25 লিঙ্গ : পুৰুষ	CFM0260182 ফটো উপলব্ধ
4 নাম : পূৰ্বী কলিতা স্বামীৰ নাম: কনক চৌধুৰী ঘৰ নং : 0 বয়স : 25 লিঙ্গ : মহিলা	CFM1190628 ফটো উপলব্ধ	5 নাম : বিকাশ বৰো পিতাৰ নাম: সুনীল বৰো ঘৰ নং : 0 বয়স : 20 লিঙ্গ : পুৰুষ	UUI0135418 ফটো উপলব্ধ	6 নাম : নিবাৰণ নাথ পিতাৰ নাম: মুকুন্দ নাথ ঘৰ নং : 1 বয়স : 21 লিঙ্গ : পুৰুষ	CFM7151335 ফটো উপলব্ধ
7 নাম : পূজা বড়ো পিতাৰ নাম: থাংশুৰ বড়ো ঘৰ নং : 9 বয়স : 25 লিঙ্গ : মহিলা	CFM1190610 ফটো উপলব্ধ	8 নাম : পম্পী মদাহি পিতাৰ নাম: মানু মদাহি ঘৰ নং : 9 বয়স : 23 লিঙ্গ : মহিলা	CFM0430173 ফটো উপলব্ধ	9 নাম : বেগ নাথ চুৰ্বা পিতাৰ নাম: হাকী বাহাদুৰ চুৰ্বা ঘৰ নং : 10 বয়স : 47 লিঙ্গ : পুৰুষ	CFM0527192 ফটো উপলব্ধ
10 নাম : চায়াত্ৰী শ্বৰ্গীয়াৰী স্বামীৰ নাম: অজয় বড়ো ঘৰ নং : 19 বয়স : 21 লিঙ্গ : মহিলা	UUI0041137 ফটো উপলব্ধ	11 নাম : পূবালী তালুকদাৰ মাতৃৰ নাম: বিজয়ী তালুকদাৰ ঘৰ নং : 22 বয়স : 31 লিঙ্গ : মহিলা	CFM1242239 ফটো উপলব্ধ	12 নাম : দীপামনি তালুকদাৰ স্বামীৰ নাম: অজিত তালুকদাৰ ঘৰ নং : 29 বয়স : 35 লিঙ্গ : মহিলা	CFM1632617 ফটো উপলব্ধ
13 নাম : প্ৰণিতা বড়ো পিতাৰ নাম: সুকেন বড়ো ঘৰ নং : 35 বয়স : 33 লিঙ্গ : মহিলা	CFM0319947 ফটো উপলব্ধ	14 নাম : প্ৰসন্ন বড়ো পিতাৰ নাম: সুকেন বড়ো ঘৰ নং : 35 বয়স : 30 লিঙ্গ : পুৰুষ	CFM0345645 ফটো উপলব্ধ	15 নাম : সুনিতা ৰামচিয়াৰী পিতাৰ নাম: মনেন গয়াৰী ঘৰ নং : 47 বয়স : 24 লিঙ্গ : মহিলা	CFM7145709 ফটো উপলব্ধ
16 নাম : ৰিমা বড়ো পিতাৰ নাম: ৰমেশ বড়ো ঘৰ নং : 57 বয়স : 26 লিঙ্গ : মহিলা	CFM0252668 ফটো উপলব্ধ	17 নাম : শ্বেগেমচাৰ বড়ো পিতাৰ নাম: ৰমেশ বড়ো ঘৰ নং : 57 বয়স : 22 লিঙ্গ : পুৰুষ	UUI0054080 ফটো উপলব্ধ	18 নাম : ফুন্জলী বড়ো স্বামীৰ নাম: বিক্ৰম বড়ো ঘৰ নং : 63 বয়স : 26 লিঙ্গ : মহিলা	CFM0254730 ফটো উপলব্ধ
19 নাম : জসদা শ্বৰ্গীয়াৰী স্বামীৰ নাম: খগেন শ্বৰ্গীয়াৰী ঘৰ নং : 65 বয়স : 44 লিঙ্গ : মহিলা	CFM2737817 ফটো উপলব্ধ	20 নাম : বিনিতা ৰাভা স্বামীৰ নাম: বেকন ৰাভা ঘৰ নং : 72 বয়স : 32 লিঙ্গ : মহিলা	CFM0283614 ফটো উপলব্ধ	21 নাম : মামণি দাস পিতাৰ নাম: বীজু কুমাৰ দাস ঘৰ নং : 87 বয়স : 24 লিঙ্গ : মহিলা	CFM7145634 ফটো উপলব্ধ
22 নাম : সঞ্জীৱ বসুমতাৰী পিতাৰ নাম: আউৰী কান্ত বড়ো ঘৰ নং : 89 বয়স : 24 লিঙ্গ : পুৰুষ	CFM7171085 ফটো উপলব্ধ	23 নাম : ৰুমিলা মেধি স্বামীৰ নাম: সুৰেন মেধি ঘৰ নং : 99 বয়স : 77 লিঙ্গ : মহিলা	CFM0137935 ফটো উপলব্ধ	24 নাম : ৰেখা শৰনীয়া স্বামীৰ নাম: নবজিত শৰনীয়া ঘৰ নং : 110 বয়স : 26 লিঙ্গ : মহিলা	UUI0108167 ফটো উপলব্ধ
25 নাম : খনীন ৰাভা পিতাৰ নাম: ভৱানন্দ ৰাভা ঘৰ নং : 115 বয়স : 25 লিঙ্গ : পুৰুষ	CFM0280230 ফটো উপলব্ধ	26 নাম : সুনিতা ৰাভা স্বামীৰ নাম: উপকুল ৰাভা ঘৰ নং : 123 বয়স : 28 লিঙ্গ : মহিলা	CFM0248997 ফটো উপলব্ধ	27 নাম : জেউতি দাস পিতাৰ নাম: নিৰঞ্জন দাস ঘৰ নং : 151 বয়স : 25 লিঙ্গ : মহিলা	CFM0257337 ফটো উপলব্ধ
28 নাম : গৰিমা ৰাভা পিতাৰ নাম: দৰগেশ্বৰ ৰাভা ঘৰ নং : 163 বয়স : 26 লিঙ্গ : মহিলা	CFM0251835 ফটো উপলব্ধ	29 নাম : বীম্বিতা বড়ো পিতাৰ নাম: মেৱা বড়ো ঘৰ নং : 168 বয়স : 27 লিঙ্গ : মহিলা	CFM0260356 ফটো উপলব্ধ	30 নাম : নাচনী ৰাভা স্বামীৰ নাম: বিমল ৰাভা ঘৰ নং : 192 বয়স : 34 লিঙ্গ : মহিলা	CFM1632457 ফটো উপলব্ধ



31 নাম : শিৱ বড়ো পিতাৰ নাম: নৌৰছৌন ঘৰ নং : 172 ক বয়স : 23 লিঙ্গ : পুৰুষ	UUI0041723 ফটো উপলব্ধ	32 নাম : শ্ৰুৰজিলা বড়ো অন্যান্য: খাস্তী বড়ো ঘৰ নং : 178 বয়স : 25 লিঙ্গ : মহিলা	CFM0262873 ফটো উপলব্ধ	33 নাম : জোনালি বড়ো স্বামীৰ নাম: ধনৰাজ বড়ো ঘৰ নং : 188 খ বয়স : 30 লিঙ্গ : মহিলা	CFM1266725 ফটো উপলব্ধ
34 নাম : মিনাশ্ৰী উজিৰ পিতাৰ নাম: লোহিত উজিৰ ঘৰ নং : 195 বয়স : 20 লিঙ্গ : মহিলা	UUI0074310 ফটো উপলব্ধ	35 নাম : বেণু বড়ো স্বামীৰ নাম: ৰাজিব বড়ো ঘৰ নং : 202 বয়স : 28 লিঙ্গ : মহিলা	CFM0277426 ফটো উপলব্ধ	36 নাম : মণিকা বড়ো পিতাৰ নাম: কান্দী বড়ো ঘৰ নং : 203K বয়স : 27 লিঙ্গ : মহিলা	CFM0264333 ফটো উপলব্ধ
37 নাম : হিমাণী শৰণীয়া পিতাৰ নাম: গপেশ্বৰ শৰণীয়া ঘৰ নং : 205 বয়স : 27 লিঙ্গ : মহিলা	GGF0558460 ফটো উপলব্ধ	38 নাম : বেলোৰাম বড়ো পিতাৰ নাম: শনিৰাম ঘৰ নং : 209 বয়স : 56 লিঙ্গ : পুৰুষ	CFM1624584 ফটো উপলব্ধ	39 নাম : তালু বড়ো পিতাৰ নাম: শনিৰাম ঘৰ নং : 209 বয়স : 45 লিঙ্গ : পুৰুষ	CFM1624608 ফটো উপলব্ধ
40 নাম : অনচাই বড়ো পিতাৰ নাম: বেলোৰাম বড়ো ঘৰ নং : 209 বয়স : 30 লিঙ্গ : মহিলা	CFM0052845 ফটো উপলব্ধ	41 নাম : চয়নীকা বড়ো স্বামীৰ নাম: গৌতম বড়ো ঘৰ নং : 207 বয়স : 25 লিঙ্গ : মহিলা	CFM1254085 ফটো উপলব্ধ	42 নাম : শুক্ৰসিং বড়ো পিতাৰ নাম: তুলু বড়ো ঘৰ নং : 207 বয়স : 20 লিঙ্গ : পুৰুষ	UUI0076745 ফটো উপলব্ধ
43 নাম : দৈমালু বড়ো পিতাৰ নাম: বেলোৰাম বড়ো ঘৰ নং : 207 গ বয়স : 26 লিঙ্গ : পুৰুষ	CFM0281634 ফটো উপলব্ধ	44 নাম : সোনাস্ৰী বড়ো স্বামীৰ নাম: তলু বড়ো ঘৰ নং : 207 ক বয়স : 40 লিঙ্গ : মহিলা	CFM1624619 ফটো উপলব্ধ	45 নাম : দময়ন্তী বড়ো স্বামীৰ নাম: বেলোৰাম বড়ো ঘৰ নং : 207 খ বয়স : 48 লিঙ্গ : মহিলা	CFM1624595 ফটো উপলব্ধ
46 নাম : গৌতম বড়ো পিতাৰ নাম: বেলোৰাম বড়ো ঘৰ নং : 207 খ বয়স : 31 লিঙ্গ : পুৰুষ	CFM1917948 ফটো উপলব্ধ	47 নাম : কৰবি বড়ো স্বামীৰ নাম: দৈমালু বড়ো ঘৰ নং : 207 খ বয়স : 24 লিঙ্গ : মহিলা	UUI0075663 ফটো উপলব্ধ	48 নাম : ফেদাব বড়ো স্বামীৰ নাম: দয়্যৰাম ঘৰ নং : 20৮ বয়স : 68 লিঙ্গ : মহিলা	CFM1624620 ফটো উপলব্ধ
49 নাম : হুমা বড়ো পিতাৰ নাম: দয়্যৰাম ঘৰ নং : 20৮ বয়স : 53 লিঙ্গ : পুৰুষ	CFM1624697 ফটো উপলব্ধ	50 নাম : লন্দা বড়ো পিতাৰ নাম: দয়্যৰাম ঘৰ নং : 20৮ বয়স : 53 লিঙ্গ : পুৰুষ	CFM1624653 ফটো উপলব্ধ	51 নাম : কামিনী বড়ো স্বামীৰ নাম: লন্দা বড়ো ঘৰ নং : 20৮ বয়স : 48 লিঙ্গ : মহিলা	CFM1624664 ফটো উপলব্ধ
52 নাম : দময়ন্তী বড়ো স্বামীৰ নাম: বিপীন ঘৰ নং : 20৮ বয়স : 46 লিঙ্গ : মহিলা	CFM1624686 ফটো উপলব্ধ	53 নাম : কানজন বড়ো পিতাৰ নাম: গোলক বড়ো ঘৰ নং : 20৮ বয়স : 30 লিঙ্গ : পুৰুষ	CFM1917960 ফটো উপলব্ধ	54 নাম : দিপক বড়ো পিতাৰ নাম: গলক বড়ো ঘৰ নং : 208 বয়স : 24 লিঙ্গ : পুৰুষ	CFM7151459 ফটো উপলব্ধ
55 নাম : দানসোৰাং বড়ো পিতাৰ নাম: ৰন্দা বড়ো ঘৰ নং : 208 বয়স : 24 লিঙ্গ : পুৰুষ	UUI0125112 ফটো উপলব্ধ	56 নাম : মুন্না বড়ো পিতাৰ নাম: বিপেন বড়ো ঘৰ নং : 208 গ বয়স : 26 লিঙ্গ : পুৰুষ	CFM0286799 ফটো উপলব্ধ	57 নাম : ফুকন উজিৰ পিতাৰ নাম: বনমালি ঘৰ নং : 210 বয়স : 64 লিঙ্গ : পুৰুষ	CFM1624824 ফটো উপলব্ধ
58 নাম : ৰশ্মি উজিৰ স্বামীৰ নাম: ফুকন ঘৰ নং : 210 বয়স : 53 লিঙ্গ : মহিলা	CFM1624835 ফটো উপলব্ধ	59 নাম : হীনামনী উজিৰ পিতাৰ নাম: ফুকন উজিৰ ঘৰ নং : 210 বয়স : 27 লিঙ্গ : মহিলা	CFM0288225 ফটো উপলব্ধ	60 নাম : মুকট মনি উজিৰ পিতাৰ নাম: ফুকন ঘৰ নং : 210 ক বয়স : 35 লিঙ্গ : পুৰুষ	CFM1624846 ফটো উপলব্ধ



61	CFM1917631	ফটো উপলব্ধ	নাম : সঙ্গীতা উজীৰ স্বামীৰ নাম : মুকুট মনি উজীৰ ঘৰ নং : 210 ক বয়স : 31 লিঙ্গ : মহিলা
62	CFM1624880	ফটো উপলব্ধ	নাম : চেমা বড়ো পিতাৰ নাম : এৰিব ঘৰ নং : 211 বয়স : 57 লিঙ্গ : পুৰুষ
63	CFM1624891	ফটো উপলব্ধ	নাম : জামবি বড়ো স্বামীৰ নাম : চেমা ঘৰ নং : 211 বয়স : 53 লিঙ্গ : মহিলা
64	UUI0075648	ফটো উপলব্ধ	নাম : বাহালা বড়ো স্বামীৰ নাম : বিজয় বড়ো ঘৰ নং : 211 বয়স : 36 লিঙ্গ : মহিলা
65	CFM1624857	ফটো উপলব্ধ	নাম : বিজয় বড়ো পিতাৰ নাম : চেমা ঘৰ নং : 211 বয়স : 34 লিঙ্গ : পুৰুষ
66	CFM1624915	ফটো উপলব্ধ	নাম : খৰ্গেশ্বৰ বড়ো পিতাৰ নাম : চেমা ঘৰ নং : 211 গ বয়স : 38 লিঙ্গ : পুৰুষ
67	UUI0075655	ফটো উপলব্ধ	নাম : কমলি বড়ো স্বামীৰ নাম : খৰ্গেশ্বৰ বড়ো ঘৰ নং : 211 গ বয়স : 35 লিঙ্গ : মহিলা
68	CFM0308825	ফটো উপলব্ধ	নাম : দাঙ্গম বড়ো স্বামীৰ নাম : সঞ্জয় বড়ো ঘৰ নং : 211 ঘ বয়স : 38 লিঙ্গ : মহিলা
69	CFM1624868	ফটো উপলব্ধ	নাম : সঞ্জয় বড়ো পিতাৰ নাম : চেমা ঘৰ নং : 211 ঘ বয়স : 36 লিঙ্গ : পুৰুষ
70	CFM1624904	ফটো উপলব্ধ	নাম : শনিধৰ বড়ো পিতাৰ নাম : চেমা ঘৰ নং : 211 ক বয়স : 40 লিঙ্গ : পুৰুষ
71	CFM1624879	ফটো উপলব্ধ	নাম : অবলা বড়ো স্বামীৰ নাম : শনিধৰ ঘৰ নং : 211 ক বয়স : 37 লিঙ্গ : মহিলা
72	CFM1624937	ফটো উপলব্ধ	নাম : ৰামেশ্বৰ বড়ো পিতাৰ নাম : বুদ্ধিৰাম ঘৰ নং : 212 বয়স : 58 লিঙ্গ : পুৰুষ
73	CFM1624948	ফটো উপলব্ধ	নাম : লম্বস্তী বড়ো স্বামীৰ নাম : ৰামেশ্বৰ বড়ো ঘৰ নং : 212 বয়স : 54 লিঙ্গ : মহিলা
74	CFM1624982	ফটো উপলব্ধ	নাম : ফুলিন বড়ো পিতাৰ নাম : ৰামেশ্বৰ ঘৰ নং : 212 বয়স : 36 লিঙ্গ : মহিলা
75	CFM0054825	ফটো উপলব্ধ	নাম : বিপুল বড়ো পিতাৰ নাম : ৰামেশ্বৰ বড়ো ঘৰ নং : 212 ক বয়স : 35 লিঙ্গ : পুৰুষ
76	CFM1632720	ফটো উপলব্ধ	নাম : সুনিতা বড়ো স্বামীৰ নাম : বিপুল বড়ো ঘৰ নং : 212 ক বয়স : 31 লিঙ্গ : মহিলা
77	CFM1624993	ফটো উপলব্ধ	নাম : লক্ষ্যধৰ বড়ো পিতাৰ নাম : পাত্ৰধৰ ঘৰ নং : 213 বয়স : 71 লিঙ্গ : পুৰুষ
78	CFM1625009	ফটো উপলব্ধ	নাম : কমলীশ্বৰী বড়ো স্বামীৰ নাম : লক্ষ্যধৰ ঘৰ নং : 213 বয়স : 58 লিঙ্গ : মহিলা
79	CFM1625010	ফটো উপলব্ধ	নাম : ধৰণি বড়ো পিতাৰ নাম : লক্ষ্যধৰ ঘৰ নং : 213 বয়স : 50 লিঙ্গ : পুৰুষ
80	CFM1625021	ফটো উপলব্ধ	নাম : সোম্বাৰী বড়ো স্বামীৰ নাম : ধৰণী বড়ো ঘৰ নং : 213 বয়স : 45 লিঙ্গ : মহিলা
81	CFM0279273	ফটো উপলব্ধ	নাম : ভূপেন বড়ো পিতাৰ নাম : ধৰণি বড়ো ঘৰ নং : 213 বয়স : 26 লিঙ্গ : পুৰুষ
82	CFM0315127	ফটো উপলব্ধ	নাম : প্ৰদীপ বড়ো পিতাৰ নাম : ধৰণি বড়ো ঘৰ নং : 213 বয়স : 25 লিঙ্গ : পুৰুষ
83	CFM1625054	ফটো উপলব্ধ	নাম : ৰতন বড়ো পিতাৰ নাম : মহে ঘৰ নং : 218 বয়স : 60 লিঙ্গ : পুৰুষ
84	CFM7169972	ফটো উপলব্ধ	নাম : হিৰামণি কলিতা স্বামীৰ নাম : অশ্বিনী মেধি ঘৰ নং : 214 বয়স : 45 লিঙ্গ : মহিলা
85	CFM1625065	ফটো উপলব্ধ	নাম : চকান্ত কুমাৰ বড়ো পিতাৰ নাম : মহে ঘৰ নং : 218 বয়স : 39 লিঙ্গ : পুৰুষ
86	CFM1632606	ফটো উপলব্ধ	নাম : ৰিতু বসুমতাৰী বড়ো পিতাৰ নাম : কবিন বসুমতাৰী ঘৰ নং : 218 বয়স : 34 লিঙ্গ : মহিলা
87	CFM0291815	ফটো উপলব্ধ	নাম : গনেশ বসুমতাৰী পিতাৰ নাম : বনমালি বসুমতাৰী ঘৰ নং : 215 বয়স : 52 লিঙ্গ : পুৰুষ
88	CFM1625101	ফটো উপলব্ধ	নাম : লহিত উজিৰ পিতাৰ নাম : বনমালি উজিৰ ঘৰ নং : 215 বয়স : 43 লিঙ্গ : পুৰুষ
89	CFM0290882	ফটো উপলব্ধ	নাম : ৰঙিলা বসুমতাৰী স্বামীৰ নাম : গনেশ বসুমতাৰী ঘৰ নং : 215 বয়স : 43 লিঙ্গ : মহিলা
90	CFM1625123	ফটো উপলব্ধ	নাম : সবিতা উজিৰ স্বামীৰ নাম : লহিত উজিৰ ঘৰ নং : 215 বয়স : 38 লিঙ্গ : মহিলা



91 নাম : সৌৰভ বসুমতাৰী পিতাৰ নাম: গনেশ বসুমতাৰী ঘৰ নং : 215 বয়স : 23 লিঙ্গ : পুৰুষ	CFM0426478 ফটো উপলব্ধ	92 নাম : আকাশী বসুমতাৰী পিতাৰ নাম: গনেশ বসুমতাৰী ঘৰ নং : 215 বয়স : 19 লিঙ্গ : মহিলা	UUJ0138396 ফটো উপলব্ধ	93 নাম : উপেন উজিৰ পিতাৰ নাম: বনমালী ঘৰ নং : 216 বয়স : 63 লিঙ্গ : পুৰুষ	CFM1625178 ফটো উপলব্ধ
94 নাম : পুনীমা উজিৰ স্বামীৰ নাম: উপেন ঘৰ নং : 216 বয়স : 58 লিঙ্গ : মহিলা	CFM1625189 ফটো উপলব্ধ	95 নাম : চম্পা উজিৰ পিতাৰ নাম: উপেন ঘৰ নং : 216 বয়স : 35 লিঙ্গ : মহিলা	CFM1625156 ফটো উপলব্ধ	96 নাম : কুমুদ উজিৰ পিতাৰ নাম: উপেন্দ্র নাথ উজিৰ ঘৰ নং : 216 বয়স : 35 লিঙ্গ : পুৰুষ	CFM1625167 ফটো উপলব্ধ
97 নাম : জানমনি উজিৰ পিতাৰ নাম: ফুকন চন্দ্ৰ উজিৰ ঘৰ নং : 216 বয়স : 32 লিঙ্গ : পুৰুষ	CFM1625134 ফটো উপলব্ধ	98 নাম : কনিকা উজিৰ স্বামীৰ নাম: কুমুদ উজিৰ ঘৰ নং : 216 বয়স : 26 লিঙ্গ : মহিলা	CFM0285460 ফটো উপলব্ধ	99 নাম : পূৰ্ণিমা বসুমতাৰী স্বামীৰ নাম: জানমনি উজিৰ ঘৰ নং : 216 বয়স : 25 লিঙ্গ : মহিলা	UUJ0075945 ফটো উপলব্ধ
100 নাম : সন্তোষ উজিৰ পিতাৰ নাম: উপেন ঘৰ নং : 216 ক বয়স : 43 লিঙ্গ : মহিলা	CFM1625190 ফটো উপলব্ধ	101 নাম : প্ৰতিমা উজিৰ স্বামীৰ নাম: সন্তোষ ঘৰ নং : 216 ক বয়স : 34 লিঙ্গ : মহিলা	CFM1625145 ফটো উপলব্ধ	102 নাম : নৰেন গয়াৰী পিতাৰ নাম: ভোগী ঘৰ নং : 216 বয়স : 66 লিঙ্গ : পুৰুষ	CFM1625225 ফটো উপলব্ধ
103 নাম : ৰত্নেশ্বৰ গয়াৰী পিতাৰ নাম: নৰেন ঘৰ নং : 216 বয়স : 43 লিঙ্গ : পুৰুষ	CFM1625247 ফটো উপলব্ধ	104 নাম : অনিতা গয়াৰী স্বামীৰ নাম: ৰত্নেশ্বৰ গয়াৰী ঘৰ নং : 216 বয়স : 43 লিঙ্গ : মহিলা	CFM1625258 ফটো উপলব্ধ	105 নাম : কনক গয়াৰী পিতাৰ নাম: নৰেন ঘৰ নং : 216 বয়স : 40 লিঙ্গ : পুৰুষ	CFM1625269 ফটো উপলব্ধ
106 নাম : ধনঞ্জয় গয়াৰী পিতাৰ নাম: ৰত্নেশ্বৰ গয়াৰী ঘৰ নং : 216 বয়স : 20 লিঙ্গ : পুৰুষ	UUJ0085902 ফটো উপলব্ধ	107 নাম : চাৰদা বড়ো স্বামীৰ নাম: ভুবনেশ্বৰ ঘৰ নং : 220 বয়স : 68 লিঙ্গ : মহিলা	CFM1625281 ফটো উপলব্ধ	108 নাম : শনিলা বড়ো পিতাৰ নাম: ভুবনেশ্বৰ ঘৰ নং : 220 বয়স : 41 লিঙ্গ : মহিলা	CFM1625292 ফটো উপলব্ধ
109 নাম : কনিতা বড়ো পিতাৰ নাম: ভুবনেশ্বৰ ঘৰ নং : 220 বয়স : 36 লিঙ্গ : মহিলা	CFM1625305 ফটো উপলব্ধ	110 নাম : মনু বড়ো পিতাৰ নাম: ভুবনেশ্বৰ বড়ো ঘৰ নং : 220 বয়স : 32 লিঙ্গ : পুৰুষ	CFM1633007 ফটো উপলব্ধ	111 নাম : হংসধৰ বড়ো পিতাৰ নাম: ভুবনেশ্বৰ ঘৰ নং : 221 বয়স : 58 লিঙ্গ : পুৰুষ	CFM1625316 ফটো উপলব্ধ
112 নাম : মাধবী বড়ো স্বামীৰ নাম: হংসধৰ ঘৰ নং : 58 বয়স : 58 লিঙ্গ : মহিলা	CFM1625327 ফটো উপলব্ধ	113 নাম : কনিৰ বড়ো পিতাৰ নাম: হংসধৰ ঘৰ নং : 40 বয়স : 40 লিঙ্গ : পুৰুষ	CFM1625338 ফটো উপলব্ধ	114 নাম : মহিলা বড়ো পিতাৰ নাম: কনিৰ ঘৰ নং : 221 বয়স : 38 লিঙ্গ : মহিলা	CFM1625349 ফটো উপলব্ধ
115 নাম : ছায়া ৰানী বড়ো পিতাৰ নাম: কনিৰ বড়ো ঘৰ নং : 221 বয়স : 20 লিঙ্গ : মহিলা	UUJ0075184 ফটো উপলব্ধ	116 নাম : বিবাৰী বড়ো স্বামীৰ নাম: লহেন ঘৰ নং : 222 বয়স : 68 লিঙ্গ : মহিলা	CFM1625361 ফটো উপলব্ধ	117 নাম : ধমা বড়ো পিতাৰ নাম: লহেন ঘৰ নং : 222 বয়স : 42 লিঙ্গ : পুৰুষ	CFM1625383 ফটো উপলব্ধ
118 নাম : চপনা বৰো স্বামীৰ নাম: ধমা বৰো ঘৰ নং : 222 বয়স : 38 লিঙ্গ : মহিলা	CFM1625407 ফটো উপলব্ধ	119 নাম : ৰেন বড়ো স্বামীৰ নাম: তনৈন বড়ো ঘৰ নং : 222ক বয়স : 53 লিঙ্গ : মহিলা	CFM1625372 ফটো উপলব্ধ	120 নাম : টোনেন বড়ো পিতাৰ নাম: লহেন ঘৰ নং : 222ক বয়স : 40 লিঙ্গ : পুৰুষ	CFM1625394 ফটো উপলব্ধ



121 নাম : নিসা বড়ো পিতাৰ নাম: টোপেসৰ গয়াৰী ঘৰ নং : 222ক বয়স : 24 লিঙ্গ : মহিলা	CFM7151384 ফটো উপলব্ধ	122 নাম : অৰ্জন উজিৰ পিতাৰ নাম: নন্দৰাম ঘৰ নং : 223 বয়স : 70 লিঙ্গ : পুৰুষ	CFM1625418 ফটো উপলব্ধ	123 নাম : মাধবী উজিৰ স্বামীৰ নাম: অৰ্জুন ঘৰ নং : 223 বয়স : 68 লিঙ্গ : মহিলা	CFM1625429 ফটো উপলব্ধ
124 নাম : অমৰ সিং উজিৰ পিতাৰ নাম: অৰ্জুন ঘৰ নং : 223 বয়স : 46 লিঙ্গ : পুৰুষ	CFM1625430 ফটো উপলব্ধ	125 নাম : বঞ্জিতা উজিৰ স্বামীৰ নাম: অমৰ সিং উজিৰ ঘৰ নং : 223 বয়স : 42 লিঙ্গ : মহিলা	CFM1917697 ফটো উপলব্ধ	126 নাম : সুনিতা উজিৰ পিতাৰ নাম: অৰ্জুন উজিৰ ঘৰ নং : 223 বয়স : 31 লিঙ্গ : মহিলা	CFM0058966 ফটো উপলব্ধ
127 নাম : অপূৰ্ব গয়াৰী পিতাৰ নাম: সোনেশ্বৰ ঘৰ নং : 228 বয়স : 48 লিঙ্গ : পুৰুষ	CFM1625474 ফটো উপলব্ধ	128 নাম : অনজমনি ৰামচিয়াৰী পিতাৰ নাম: বিনন্দ ৰামচিয়াৰী ঘৰ নং : 228 বয়স : 31 লিঙ্গ : মহিলা	CFM1632708 ফটো উপলব্ধ	129 নাম : জুমীতা বড়ো স্বামীৰ নাম: কংকন গয়াৰী ঘৰ নং : 228 বয়স : 25 লিঙ্গ : মহিলা	CFM0308494 ফটো উপলব্ধ
130 নাম : মন লউজাৰী স্বামীৰ নাম: চম্পক গয়াৰী ঘৰ নং : 224 গ বয়স : 37 লিঙ্গ : মহিলা	CFM7151400 ফটো উপলব্ধ	131 নাম : চম্পক গয়াৰী পিতাৰ নাম: বিনন্দ গয়াৰী ঘৰ নং : 224 গ বয়স : 35 লিঙ্গ : পুৰুষ	CFM1632946 ফটো উপলব্ধ	132 নাম : জয়মতী বড়ো স্বামীৰ নাম: সোনেশ্বৰ ঘৰ নং : 224 ক বয়স : 70 লিঙ্গ : মহিলা	CFM1625463 ফটো উপলব্ধ
133 নাম : অনিলা গয়াৰী স্বামীৰ নাম: অপূৰ্ব গয়াৰী ঘৰ নং : 224 ক বয়স : 40 লিঙ্গ : মহিলা	CFM1632424 ফটো উপলব্ধ	134 নাম : জগদীশ গয়াৰী পিতাৰ নাম: সোনেশ্বৰ গয়াৰী ঘৰ নং : 224 খ বয়স : 40 লিঙ্গ : পুৰুষ	CFM1625496 ফটো উপলব্ধ	135 নাম : মানসী গয়াৰী স্বামীৰ নাম: জগদীশ গয়াৰী ঘৰ নং : 224 খ বয়স : 35 লিঙ্গ : মহিলা	CFM0059337 ফটো উপলব্ধ
136 নাম : বিনন্দ চন্দ্ৰ ৰামছিয়াৰী পিতাৰ নাম: মমত চন্দ্ৰ ৰামছিয়াৰী ঘৰ নং : 228ক বয়স : 70 লিঙ্গ : পুৰুষ	CFM1625510 ফটো উপলব্ধ	137 নাম : নীলাবতী ৰামছিয়াৰী স্বামীৰ নাম: বিনন্দ ঘৰ নং : 228ক বয়স : 59 লিঙ্গ : মহিলা	CFM1625521 ফটো উপলব্ধ	138 নাম : কঙ্কন গয়াৰী পিতাৰ নাম: বিনন্দ ঘৰ নং : 228ক বয়স : 38 লিঙ্গ : পুৰুষ	CFM1625532 ফটো উপলব্ধ
139 নাম : খেপচি গয়াৰী স্বামীৰ নাম: থানু ঘৰ নং : 225 বয়স : 73 লিঙ্গ : মহিলা	CFM1625543 ফটো উপলব্ধ	140 নাম : ধৰ্মেশ্বৰ গয়াৰী পিতাৰ নাম: থানু ঘৰ নং : 225 বয়স : 58 লিঙ্গ : পুৰুষ	CFM1625554 ফটো উপলব্ধ	141 নাম : অনিমা গয়াৰী স্বামীৰ নাম: ধৰ্মেশ্বৰ ঘৰ নং : 225 বয়স : 53 লিঙ্গ : মহিলা	CFM1625565 ফটো উপলব্ধ
142 নাম : মনেন গয়াৰী পিতাৰ নাম: ধৰ্মেশ্বৰ গয়াৰী ঘৰ নং : 225 বয়স : 32 লিঙ্গ : পুৰুষ	CFM1632957 ফটো উপলব্ধ	143 নাম : দীপিকা গয়াৰী পিতাৰ নাম: ধৰ্মেশ্বৰ গয়াৰী ঘৰ নং : 225 বয়স : 30 লিঙ্গ : মহিলা	CFM1632673 ফটো উপলব্ধ	144 নাম : খগেন গয়াৰী পিতাৰ নাম: ধৰ্মেশ্বৰ গয়াৰী ঘৰ নং : 225 ক বয়স : 35 লিঙ্গ : পুৰুষ	CFM1632979 ফটো উপলব্ধ
145 নাম : কৰবী বড়ো গয়াৰী স্বামীৰ নাম: খগেন গয়াৰী ঘৰ নং : 225 ক বয়স : 31 লিঙ্গ : মহিলা	CFM0281576 ফটো উপলব্ধ	146 নাম : বন্দি গয়াৰী স্বামীৰ নাম: হৰেপ ঘৰ নং : 225 খ বয়স : 47 লিঙ্গ : মহিলা	CFM1625587 ফটো উপলব্ধ	147 নাম : হৰেন গয়াৰী পিতাৰ নাম: থানু ঘৰ নং : 225 খ বয়স : 47 লিঙ্গ : পুৰুষ	CFM1625576 ফটো উপলব্ধ
148 নাম : দেউবাৰী ৰামছিয়াৰী স্বামীৰ নাম: দুৰ্লি ঘৰ নং : 226 বয়স : 86 লিঙ্গ : মহিলা	CFM1625601 ফটো উপলব্ধ	149 নাম : গলেন ৰামছিয়াৰী পিতাৰ নাম: দুৰ্লি ঘৰ নং : 226 বয়স : 60 লিঙ্গ : পুৰুষ	CFM1625634 ফটো উপলব্ধ	150 নাম : গোলাপী ৰামছিয়াৰী স্বামীৰ নাম: গলেন ঘৰ নং : 226 বয়স : 46 লিঙ্গ : মহিলা	CFM1625645 ফটো উপলব্ধ



151 নাম : মাধবী ৰামচিয়াৰী স্বামীৰ নাম: গলেন ঘৰ নং : ২২৬ বয়স : 43 লিঙ্গ : মহিলা	CFM1625656 ফটো উপলব্ধ	152 নাম : লক্ষ্মী ৰামচিয়াৰী মাতৃৰ নাম: মনু বড়ো ঘৰ নং : 226 বয়স : 38 লিঙ্গ : পুৰুষ	CFM0423046 ফটো উপলব্ধ	153 নাম : গনেশ ৰামচিয়াৰী মাতৃৰ নাম: গীতা ৰামচিয়াৰী ঘৰ নং : ২২৬ বয়স : 31 লিঙ্গ : পুৰুষ	CFM1917904 ফটো উপলব্ধ
154 নাম : টুটমণি ৰামচিয়াৰী পিতাৰ নাম: গোলেন ৰামচিয়াৰী ঘৰ নং : ২২৬ বয়স : 28 লিঙ্গ : মহিলা	CFM0473173 ফটো উপলব্ধ	155 নাম : বজে বালা ৰামচিয়াৰী পিতাৰ নাম: গলেন ৰামচিয়াৰী ঘৰ নং : 226 বয়স : 19 লিঙ্গ : মহিলা	UUI0082743 ফটো উপলব্ধ	156 নাম : হৰি ৰামচিয়াৰী পিতাৰ নাম: গলেন ৰামচিয়াৰী ঘৰ নং : 226 বয়স : 19 লিঙ্গ : পুৰুষ	UUI0082917 ফটো উপলব্ধ
157 নাম : সবিতা বড়ো স্বামীৰ নাম: দুলাৰয় ৰামছিয়াৰী ঘৰ নং : 226 বয়স : 27 লিঙ্গ : মহিলা	CFM0423236 ফটো উপলব্ধ	158 নাম : দুলাৰয় ৰামছিয়াৰী পিতাৰ নাম: বলেন ৰামছিয়াৰী ঘৰ নং : 226 বয়স : 27 লিঙ্গ : পুৰুষ	CFM0492876 ফটো উপলব্ধ	159 নাম : ফুলেন ৰামছিয়াৰী পিতাৰ নাম: দুলি ঘৰ নং : 226 বয়স : 60 লিঙ্গ : পুৰুষ	CFM1625612 ফটো উপলব্ধ
160 নাম : নিশা ৰামচিয়াৰী পিতাৰ নাম: ফুলেন ৰামচিয়াৰী ঘৰ নং : 226 বয়স : 30 লিঙ্গ : মহিলা	CFM1917620 ফটো উপলব্ধ	161 নাম : অনচুমা ৰামছিয়াৰী পিতাৰ নাম: ফুলেন ৰামছিয়াৰী ঘৰ নং : 226 বয়স : 23 লিঙ্গ : পুৰুষ	CFM0450387 ফটো উপলব্ধ	162 নাম : অনিতা তালুকদাৰ স্বামীৰ নাম: মনোমোহন তালুকদাৰ ঘৰ নং : ২২৭ বয়স : 52 লিঙ্গ : মহিলা	CFM1917755 ফটো উপলব্ধ
163 নাম : ৰিমামণি তালুকদাৰ পিতাৰ নাম: ধৰ্ম কান্ত তালুকদাৰ ঘৰ নং : 227 বয়স : 20 লিঙ্গ : মহিলা	UUI0138982 ফটো উপলব্ধ	164 নাম : অনন্যা তালুকদাৰ পিতাৰ নাম: দেবেন তালুকদাৰ ঘৰ নং : 227 বয়স : 19 লিঙ্গ : মহিলা	UUI0128215 ফটো উপলব্ধ	165 নাম : ধৰ্মকান্ত তালুকদাৰ পিতাৰ নাম: চক্ৰধৰ তালুকদাৰ ঘৰ নং : 227 বয়স : 60 লিঙ্গ : পুৰুষ	CFM1625703 ফটো উপলব্ধ
166 নাম : মিনতি তালুকদাৰ স্বামীৰ নাম: ধৰ্মকান্ত তালুকদাৰ ঘৰ নং : 227 বয়স : 53 লিঙ্গ : মহিলা	CFM1625714 ফটো উপলব্ধ	167 নাম : দেবেন তালুকদাৰ পিতাৰ নাম: শুক্ৰ ধৰ তালুকদাৰ ঘৰ নং : 227 বয়স : 46 লিঙ্গ : পুৰুষ	CFM1625725 ফটো উপলব্ধ	168 নাম : হিমাদ্ৰী তালুকদাৰ স্বামীৰ নাম: দেবেন তালুকদাৰ ঘৰ নং : 227 বয়স : 42 লিঙ্গ : মহিলা	CFM1917744 ফটো উপলব্ধ
169 নাম : ভূপেন চৌধুৰী পিতাৰ নাম: দমহু চৌধুৰী ঘৰ নং : ২২৮ বয়স : 82 লিঙ্গ : পুৰুষ	CFM1625736 ফটো উপলব্ধ	170 নাম : অমিল্লা চৌধুৰী স্বামীৰ নাম: ভূপেন চৌধুৰী ঘৰ নং : ২২৮ বয়স : 68 লিঙ্গ : মহিলা	CFM1625747 ফটো উপলব্ধ	171 নাম : হেমেন চৌধুৰী পিতাৰ নাম: ভূপেন চৌধুৰী ঘৰ নং : ২২৮ বয়স : 45 লিঙ্গ : পুৰুষ	CFM1625769 ফটো উপলব্ধ
172 নাম : গগন চৌধুৰী পিতাৰ নাম: ভূপেন চৌধুৰী ঘৰ নং : 228 বয়স : 44 লিঙ্গ : পুৰুষ	CFM0293142 ফটো উপলব্ধ	173 নাম : জেউতী চৌধুৰী স্বামীৰ নাম: হেমেন চৌধুৰী ঘৰ নং : ২২৮ বয়স : 44 লিঙ্গ : মহিলা	CFM1625781 ফটো উপলব্ধ	174 নাম : গগন চৌধুৰী পিতাৰ নাম: ভূপেন ঘৰ নং : ২২৮ বয়স : 43 লিঙ্গ : পুৰুষ	CFM1625770 ফটো উপলব্ধ
175 নাম : গীতালি কলিতা স্বামীৰ নাম: গগন চৌধুৰী ঘৰ নং : 228 বয়স : 42 লিঙ্গ : মহিলা	CFM0286302 ফটো উপলব্ধ	176 নাম : গীতাজ্জলী চৌধুৰী স্বামীৰ নাম: গগন চৌধুৰী ঘৰ নং : ২২৮ বয়স : 42 লিঙ্গ : মহিলা	CFM1632435 ফটো উপলব্ধ	177 নাম : সুৰজ চৌধুৰী পিতাৰ নাম: হেমেন চৌধুৰী ঘৰ নং : 228 বয়স : 19 লিঙ্গ : পুৰুষ	UUI0149963 ফটো উপলব্ধ
178 নাম : জয়মতী চৌধুৰী স্বামীৰ নাম: সুৰেন চৌধুৰী ঘৰ নং : ২২৯ বয়স : 79 লিঙ্গ : মহিলা	CFM1625792 ফটো উপলব্ধ	179 নাম : হোমেশ্বৰ চৌধুৰী পিতাৰ নাম: সুৰেন্দ্র নাথ চৌধুৰী ঘৰ নং : ২২৯ বয়স : 58 লিঙ্গ : পুৰুষ	CFM1625805 ফটো উপলব্ধ	180 নাম : ললিতা চৌধুৰী স্বামীৰ নাম: হোমেশ্বৰ চৌধুৰী ঘৰ নং : ২২৯ বয়স : 55 লিঙ্গ : মহিলা	CFM1625816 ফটো উপলব্ধ



<p>S 181 নাম : অপূৰ্ব চৌধুৰী পিতাৰ নাম: সুৰেন্দ্ৰ ঘৰ নং : ২২৯ বয়স : 49 লিঙ্গ : পুৰুষ</p> <p>CFM1625827</p> <p>ফটো উপলব্ধ</p>	<p>182 নাম : মুনিন্দ্ৰ চৌধুৰী পিতাৰ নাম: সুৰেন্দ্ৰ চৌধুৰী ঘৰ নং : ২২৯ বয়স : 42 লিঙ্গ : পুৰুষ</p> <p>CFM1625849</p> <p>ফটো উপলব্ধ</p>	<p>S 183 নাম : মামনি চৌধুৰী পিতাৰ নাম: অপূৰ্ব চৌধুৰী ঘৰ নং : ২২৯ বয়স : 35 লিঙ্গ : মহিলা</p> <p>CFM1632377</p> <p>ফটো উপলব্ধ</p>
<p>184 নাম : সবিতা চৌধুৰী স্বামীৰ নাম: মুনিন্দ্ৰ চৌধুৰী ঘৰ নং : ২২৯ বয়স : 33 লিঙ্গ : মহিলা</p> <p>CFM0473348</p> <p>ফটো উপলব্ধ</p>	<p>185 নাম : সবিতা কুলিতা স্বামীৰ নাম: মুনিন্দ্ৰ চৌধুৰী ঘৰ নং : ২২৯ বয়স : 32 লিঙ্গ : মহিলা</p> <p>CFM0060707</p> <p>ফটো উপলব্ধ</p>	<p>186 নাম : অভিজিৎ চৌধুৰী পিতাৰ নাম: হোমেশ্বৰ চৌধুৰী ঘৰ নং : 229 বয়স : 23 লিঙ্গ : পুৰুষ</p> <p>CFM0438895</p> <p>ফটো উপলব্ধ</p>
<p>187 নাম : সৰ্বেশ্বৰ বৰ্মন পিতাৰ নাম: সত্য নাথ বৰ্মন ঘৰ নং : ২৩০ বয়স : 63 লিঙ্গ : পুৰুষ</p> <p>CFM0061358</p> <p>ফটো উপলব্ধ</p>	<p>188 নাম : নিৰুপমা বৰ্মন স্বামীৰ নাম: সৰ্বেশ্বৰ বৰ্মন ঘৰ নং : ২৩০ বয়স : 50 লিঙ্গ : মহিলা</p> <p>CFM1625894</p> <p>ফটো উপলব্ধ</p>	<p>189 নাম : নিবেদিতা বৰ্মন পিতাৰ নাম: সৰ্বেশ্বৰ বৰ্মন ঘৰ নং : ২৩০ বয়স : 26 লিঙ্গ : মহিলা</p> <p>CFM0316463</p> <p>ফটো উপলব্ধ</p>
<p>190 নাম : নয়ন জ্যোতি বৰ্মন পিতাৰ নাম: সৰ্বেশ্বৰ বৰ্মন ঘৰ নং : 230 বয়স : 22 লিঙ্গ : পুৰুষ</p> <p>CFM1260801</p> <p>ফটো উপলব্ধ</p>	<p>191 নাম : অম্বিকা তালুকদাৰ স্বামীৰ নাম: গৰ্গনাৰায়ন তালুকদাৰ ঘৰ নং : ২৩১ বয়স : 73 লিঙ্গ : মহিলা</p> <p>CFM1625952</p> <p>ফটো উপলব্ধ</p>	<p>192 নাম : প্ৰফুল্ল কুমাৰ তালুকদাৰ পিতাৰ নাম: গৰ্গ নাৰায়ন তালুকদাৰ ঘৰ নং : ২৩১ বয়স : 54 লিঙ্গ : পুৰুষ</p> <p>CFM1625996</p> <p>ফটো উপলব্ধ</p>
<p>193 নাম : অমৰেন্দ্ৰ তালুকদাৰ পিতাৰ নাম: গৰ্গনাৰায়ন ঘৰ নং : ২৩১ বয়স : 45 লিঙ্গ : পুৰুষ</p> <p>CFM1626035</p> <p>ফটো উপলব্ধ</p>	<p>194 নাম : দিষ্টী তালুকদাৰ স্বামীৰ নাম: অমৰেন্দ্ৰ তালুকদাৰ ঘৰ নং : ২৩১ বয়স : 44 লিঙ্গ : মহিলা</p> <p>CFM1917733</p> <p>ফটো উপলব্ধ</p>	<p>195 নাম : অজিত তালুকদাৰ পিতাৰ নাম: গৰ্গনাৰায়ন ঘৰ নং : ২৩১ বয়স : 42 লিঙ্গ : পুৰুষ</p> <p>CFM1626024</p> <p>ফটো উপলব্ধ</p>
<p>196 নাম : জয়মতী তালুকদাৰ স্বামীৰ নাম: খগেন তালুকদাৰ ঘৰ নং : 231 বয়স : 35 লিঙ্গ : মহিলা</p> <p>CFM1626046</p> <p>ফটো উপলব্ধ</p>	<p>197 নাম : হীৰকজ্যোতি তালুকদাৰ তালুকদাৰ মাতৃৰ নাম: অনুপমা তালুকদাৰ ঘৰ নং : ২৩১ বয়স : 28 লিঙ্গ : পুৰুষ</p> <p>CFM0316612</p> <p>ফটো উপলব্ধ</p>	<p>198 নাম : লিচামণি তালুকদাৰ পিতাৰ নাম: কনক তালুকদাৰ ঘৰ নং : 231 বয়স : 24 লিঙ্গ : মহিলা</p> <p>CFM0456376</p> <p>ফটো উপলব্ধ</p>
<p>199 নাম : কনক তালুকদাৰ পিতাৰ নাম: গৰ্গনাৰায়ন তালুকদাৰ ঘৰ নং : 231 গ বয়স : 53 লিঙ্গ : পুৰুষ</p> <p>CFM1625974</p> <p>ফটো উপলব্ধ</p>	<p>200 নাম : অনুপমা তালুকদাৰ স্বামীৰ নাম: কনক তালুকদাৰ ঘৰ নং : 231 গ বয়স : 48 লিঙ্গ : মহিলা</p> <p>CFM1625985</p> <p>ফটো উপলব্ধ</p>	<p>201 নাম : পদমী তালুকদাৰ পিতাৰ নাম: দীপক চন্দ্ৰ তালুকদাৰ ঘৰ নং : 231 ক বয়স : 38 লিঙ্গ : মহিলা</p> <p>CFM1632537</p> <p>ফটো উপলব্ধ</p>
<p>202 নাম : খগেন তালুকদাৰ পিতাৰ নাম: গৰ্গনাৰায়ন ঘৰ নং : 231 খ বয়স : 45 লিঙ্গ : পুৰুষ</p> <p>CFM1626013</p> <p>ফটো উপলব্ধ</p>	<p>203 নাম : ত্ৰিলোচন তালুকদাৰ পিতাৰ নাম: অনিৰুদ্ধ তালুকদাৰ ঘৰ নং : ২৩২ বয়স : 70 লিঙ্গ : পুৰুষ</p> <p>CFM1626057</p> <p>ফটো উপলব্ধ</p>	<p>204 নাম : নিৰলা তালুকদাৰ স্বামীৰ নাম: ত্ৰিলোকচন ঘৰ নং : ২৩২ বয়স : 63 লিঙ্গ : মহিলা</p> <p>CFM1626068</p> <p>ফটো উপলব্ধ</p>
<p>205 নাম : লাচিত তালুকদাৰ পিতাৰ নাম: ত্ৰিলোচন তালুকদাৰ ঘৰ নং : 232 বয়স : 23 লিঙ্গ : পুৰুষ</p> <p>CFM1163773</p> <p>ফটো উপলব্ধ</p>	<p>206 নাম : হৃষিকেশ তালুকদাৰ পিতাৰ নাম: ত্ৰিলোচন তালুকদাৰ ঘৰ নং : 232 ক বয়স : 33 লিঙ্গ : পুৰুষ</p> <p>CFM1632344</p> <p>ফটো উপলব্ধ</p>	<p>207 নাম : অঞ্জলী তালুকদাৰ স্বামীৰ নাম: হৃষিকেশ তালুকদাৰ ঘৰ নং : 232 ক বয়স : 31 লিঙ্গ : মহিলা</p> <p>CFM1323203</p> <p>ফটো উপলব্ধ</p>
<p>208 নাম : ত্ৰলৈকা তালুকদাৰ পিতাৰ নাম: ত্ৰিলোচন তালুকদাৰ ঘৰ নং : 232 খ বয়স : 31 লিঙ্গ : পুৰুষ</p> <p>CFM1632300</p> <p>ফটো উপলব্ধ</p>	<p>209 নাম : মধুৰাম বড়ো পিতাৰ নাম: বৰাহ ঘৰ নং : ২৩৩ বয়স : 78 লিঙ্গ : পুৰুষ</p> <p>CFM1626080</p> <p>ফটো উপলব্ধ</p>	<p>210 নাম : সোনেশ্বৰী বড়ো স্বামীৰ নাম: মধু ঘৰ নং : ২৩৩ বয়স : 68 লিঙ্গ : মহিলা</p> <p>CFM1626091</p> <p>ফটো উপলব্ধ</p>



211 নাম : ৰশ্মি বড়ো স্বামীৰ নাম : সুনিলা বড়ো ঘৰ নং : ২৩৩ বয়স : 48 লিঙ্গ : মহিলা	CFM1626115 ফটো উপলব্ধ	212 নাম : মনোমতী বড়ো পিতাৰ নাম : মধুৰাম বড়ো ঘৰ নং : ২৩৩ বয়স : 34 লিঙ্গ : মহিলা	CFM1626148 ফটো উপলব্ধ	213 নাম : সঞ্জীৱ বড়ো অন্যান্য : মধু বড়ো ঘৰ নং : ২৩৩ বয়স : 30 লিঙ্গ : পুৰুষ	CFM0062356 ফটো উপলব্ধ
214 নাম : সঞ্জয় বড়ো পিতাৰ নাম : মধু বড়ো ঘৰ নং : 233গ বয়স : 48 লিঙ্গ : পুৰুষ	CFM1626137 ফটো উপলব্ধ	215 নাম : ৰাজশ্ৰী বড়ো স্বামীৰ নাম : সনজয় বড়ো ঘৰ নং : 233গ বয়স : 42 লিঙ্গ : মহিলা	CFM0525345 ফটো উপলব্ধ	216 নাম : সুনিলা বড়ো পিতাৰ নাম : মধু ঘৰ নং : 233ক বয়স : 58 লিঙ্গ : পুৰুষ	CFM1626104 ফটো উপলব্ধ
217 নাম : দেবেন বড়ো পিতাৰ নাম : মধু ঘৰ নং : 233খ বয়স : 53 লিঙ্গ : পুৰুষ	CFM1626126 ফটো উপলব্ধ	218 নাম : শুকুন্তলা বড়ো পিতাৰ নাম : দেবেন বড়ো ঘৰ নং : 233খ বয়স : 29 লিঙ্গ : মহিলা	CFM0062406 ফটো উপলব্ধ	219 নাম : ভদ্রেেশ্বৰ মেধি পিতাৰ নাম : কুশল ঘৰ নং : 234 বয়স : 56 লিঙ্গ : পুৰুষ	CFM1626160 ফটো উপলব্ধ
220 নাম : মইনা মেধি স্বামীৰ নাম : ভদ্রেেশ্বৰ মেধি ঘৰ নং : 234 বয়স : 50 লিঙ্গ : মহিলা	CFM1626171 ফটো উপলব্ধ	221 নাম : অশ্বিনী মেধি মাতৃৰ নাম : লখী ঘৰ নং : ২৩৪ বয়স : 43 লিঙ্গ : পুৰুষ	CFM1626193 ফটো উপলব্ধ	222 নাম : লক্ষী মেধি স্বামীৰ নাম : কুশল ঘৰ নং : 234 ক বয়স : 73 লিঙ্গ : মহিলা	CFM1626159 ফটো উপলব্ধ
223 নাম : উৎপল মেধি মাতৃৰ নাম : লখী ঘৰ নং : 234 ক বয়স : 45 লিঙ্গ : পুৰুষ	CFM1626182 ফটো উপলব্ধ	224 নাম : গীতাৰানী দাস স্বামীৰ নাম : উৎপল মেধি ঘৰ নং : 234 ক বয়স : 41 লিঙ্গ : মহিলা	CFM0062588 ফটো উপলব্ধ	225 নাম : কংকন মেধি মাতৃৰ নাম : নীলিমা ঘৰ নং : ২৩৫ বয়স : 40 লিঙ্গ : পুৰুষ	CFM1626217 ফটো উপলব্ধ
226 নাম : শ্ৰেয়ালী মেধী স্বামীৰ নাম : খগেন মেধী ঘৰ নং : ২৩৫ বয়স : 36 লিঙ্গ : মহিলা	CFM1632446 ফটো উপলব্ধ	227 নাম : নিলীমা মেধি স্বামীৰ নাম : অজয় মেধি ঘৰ নং : 235 ক বয়স : 63 লিঙ্গ : মহিলা	CFM1626206 ফটো উপলব্ধ	228 নাম : ধনজিৎ মেধি পিতাৰ নাম : অজয় মেধি ঘৰ নং : 235 ক বয়স : 33 লিঙ্গ : পুৰুষ	CFM0473413 ফটো উপলব্ধ
229 নাম : ভগবান ৰাভা পিতাৰ নাম : নেউলা ঘৰ নং : ২৩৬ বয়স : 73 লিঙ্গ : পুৰুষ	CFM1626239 ফটো উপলব্ধ	230 নাম : ডালিমী ৰাভা স্বামীৰ নাম : ভগবান ঘৰ নং : ২৩৬ বয়স : 66 লিঙ্গ : মহিলা	CFM1626240 ফটো উপলব্ধ	231 নাম : বলদেব ৰাভা পিতাৰ নাম : ভগবান ঘৰ নং : ২৩৬ বয়স : 42 লিঙ্গ : পুৰুষ	CFM1626251 ফটো উপলব্ধ
232 নাম : জনালী ৰাভা পিতাৰ নাম : বলদেভ ৰাভা ঘৰ নং : 236 বয়স : 33 লিঙ্গ : মহিলা	CFM1632480 ফটো উপলব্ধ	233 নাম : গনেশ ৰাভা পিতাৰ নাম : ভগবান ঘৰ নং : 236ক বয়স : 38 লিঙ্গ : পুৰুষ	CFM1626262 ফটো উপলব্ধ	234 নাম : বিংকুমণি ৰাভা স্বামীৰ নাম : গনেশ ৰাধা ঘৰ নং : 236ক বয়স : 34 লিঙ্গ : মহিলা	CFM1632479 ফটো উপলব্ধ
235 নাম : কিৰণ ৰাভা পিতাৰ নাম : নেউলা ঘৰ নং : ২৩৭ বয়স : 70 লিঙ্গ : পুৰুষ	CFM1626273 ফটো উপলব্ধ	236 নাম : চিকন ৰাভা স্বামীৰ নাম : কিৰন ঘৰ নং : ২৩৭ বয়স : 53 লিঙ্গ : মহিলা	CFM1626284 ফটো উপলব্ধ	237 নাম : বিমল ৰাভা পিতাৰ নাম : কিৰন ঘৰ নং : ২৩৭ বয়স : 36 লিঙ্গ : পুৰুষ	CFM1626295 ফটো উপলব্ধ
238 নাম : নগেন চৌধুৰী পিতাৰ নাম : শুকৌ ঘৰ নং : ২৩৮ বয়স : 73 লিঙ্গ : পুৰুষ	CFM1626308 ফটো উপলব্ধ	239 নাম : ভবানী চৌধুৰী স্বামীৰ নাম : নগেন ঘৰ নং : ২৩৮ বয়স : 65 লিঙ্গ : মহিলা	CFM1626319 ফটো উপলব্ধ	240 নাম : চম্পক চৌধুৰী পিতাৰ নাম : নগেন ঘৰ নং : ২৩৮ বয়স : 37 লিঙ্গ : পুৰুষ	CFM1626320 ফটো উপলব্ধ



241 নাম : প্ৰণিতা কলিতা স্বামীৰ নাম: চম্পক চৌধুৰী ঘৰ নং : ২৩৮ বয়স : 36 লিঙ্গ : মহিলা	CFM0473280 ফটো উপলব্ধ	242 নাম : দুলাল বড়ো পিতাৰ নাম: গুলীৰাম বড়ো ঘৰ নং : ২৩৯ বয়স : 63 লিঙ্গ : পুৰুষ	CFM1626364 ফটো উপলব্ধ	243 নাম : বিনয় বড়ো পিতাৰ নাম: দুলাল বড়ো ঘৰ নং : ২৩৯ বয়স : 51 লিঙ্গ : পুৰুষ	CFM0063636 ফটো উপলব্ধ
244 নাম : প্ৰমিলা বসুমতাৰী স্বামীৰ নাম: দুলাল ঘৰ নং : ২৩৯ বয়স : 48 লিঙ্গ : মহিলা	CFM1626375 ফটো উপলব্ধ	245 নাম : খনচায় নাৰ্জাৰী স্বামীৰ নাম: বিনয় বড়ো ঘৰ নং : 239 বয়স : 28 লিঙ্গ : মহিলা	UUI0083212 ফটো উপলব্ধ	246 নাম : নিৰেন বড়ো পিতাৰ নাম: পুললি চন্দ্ৰ বড়ো ঘৰ নং : 239 বয়স : 27 লিঙ্গ : পুৰুষ	CFM7151350 ফটো উপলব্ধ
247 নাম : কামেশ্বৰ বড়ো পিতাৰ নাম: সোমবাৰ বড়ো ঘৰ নং : ২৪২ বয়স : 58 লিঙ্গ : পুৰুষ	CFM1626386 ফটো উপলব্ধ	248 নাম : সোনাইশ্ৰী বড়ো স্বামীৰ নাম: কামেশ্বৰ বড়ো ঘৰ নং : ২৪২ বয়স : 53 লিঙ্গ : মহিলা	CFM1626397 ফটো উপলব্ধ	249 নাম : মিজিং ব্ৰবো স্বামীৰ নাম: দীনেশ বৰো ঘৰ নং : ২৪২ বয়স : 41 লিঙ্গ : মহিলা	CFM1626411 ফটো উপলব্ধ
250 নাম : দিনেশ বড়ো পিতাৰ নাম: কামেশ্বৰ বড়ো ঘৰ নং : ২৪২ বয়স : 40 লিঙ্গ : পুৰুষ	CFM1626400 ফটো উপলব্ধ	251 নাম : জোমৈ বড়ো স্বামীৰ নাম: প্ৰিতম বড়ো ঘৰ নং : ২৪২ বয়স : 23 লিঙ্গ : মহিলা	UUI0098392 ফটো উপলব্ধ	252 নাম : প্ৰিতম বড়ো পিতাৰ নাম: দিনেশ বড়ো ঘৰ নং : 242 বয়স : 20 লিঙ্গ : পুৰুষ	UUI0095844 ফটো উপলব্ধ
253 নাম : ফুলেন বসুমতাৰী পিতাৰ নাম: খেম্ফা ঘৰ নং : ২৪৩ বয়স : 41 লিঙ্গ : মহিলা	CFM1626477 ফটো উপলব্ধ	254 নাম : সোনিমা বৰো পিতাৰ নাম: ফুলেন বসুমতাৰী ঘৰ নং : ২৪৩ বয়স : 30 লিঙ্গ : মহিলা	CFM0065219 ফটো উপলব্ধ	255 নাম : ফুল বড়ো পিতাৰ নাম: খেম্ফা বা বড়ো ঘৰ নং : ২৪৩ বয়স : 30 লিঙ্গ : পুৰুষ	CFM1917959 ফটো উপলব্ধ
256 নাম : সংগিতা বসুমতাৰী স্বামীৰ নাম: ফুল বড়ো ঘৰ নং : 243 বয়স : 28 লিঙ্গ : মহিলা	UUI0082255 ফটো উপলব্ধ	257 নাম : ভবেন বসুমতাৰী পিতাৰ নাম: বালিৰাম বসুমতাৰী ঘৰ নং : ২৪৩ ক বয়স : 46 লিঙ্গ : পুৰুষ	CFM0493288 ফটো উপলব্ধ	258 নাম : পৰমেচ বৰো পিতাৰ নাম: খেম্ফা বা বড়ো ঘৰ নং : 243 ক বয়স : 43 লিঙ্গ : পুৰুষ	CFM1626466 ফটো উপলব্ধ
259 নাম : ৰমিতা বড়ো স্বামীৰ নাম: ৰমেশ বসুমতাৰী ঘৰ নং : 243 ক বয়স : 37 লিঙ্গ : মহিলা	CFM1626499 ফটো উপলব্ধ	260 নাম : বিমান বসুমতাৰী পিতাৰ নাম: ভবেন বসুমতাৰী ঘৰ নং : 243 ক বয়স : 24 লিঙ্গ : পুৰুষ	CFM1150978 ফটো উপলব্ধ	261 নাম : দৈম বসুমতাৰী পিতাৰ নাম: ভবেন বসুমতাৰী ঘৰ নং : 243 ক বয়স : 20 লিঙ্গ : মহিলা	UUI0153288 ফটো উপলব্ধ
262 নাম : পদমি বড়ো স্বামীৰ নাম: বিমান বসুমতাৰী ঘৰ নং : 243 ক বয়স : 19 লিঙ্গ : মহিলা	UUI0153262 ফটো উপলব্ধ	263 নাম : ভবেন বসুমতাৰী পিতাৰ নাম: বালিৰাম ঘৰ নং : ২৪৩ক বয়স : 53 লিঙ্গ : পুৰুষ	CFM1626502 ফটো উপলব্ধ	264 নাম : চামেলী বসুমতাৰী স্বামীৰ নাম: ভবেন ঘৰ নং : ২৪৩ক বয়স : 48 লিঙ্গ : মহিলা	CFM1626513 ফটো উপলব্ধ
265 নাম : বলেন বড়ো পিতাৰ নাম: সুৰেন ঘৰ নং : ২৪৪ বয়স : 58 লিঙ্গ : পুৰুষ	CFM1626524 ফটো উপলব্ধ	266 নাম : অনিমা বড়ো স্বামীৰ নাম: বলেন বড়ো ঘৰ নং : ২৪৪ বয়স : 49 লিঙ্গ : মহিলা	CFM1626535 ফটো উপলব্ধ	267 নাম : হুজু বড়ো পিতাৰ নাম: বলেন বড়ো ঘৰ নং : 244 বয়স : 23 লিঙ্গ : মহিলা	CFM0425256 ফটো উপলব্ধ
268 নাম : মামুনি বড়ো পিতাৰ নাম: বলেন বড়ো ঘৰ নং : ২৪৪ বয়স : 19 লিঙ্গ : মহিলা	UUI0083089 ফটো উপলব্ধ	269 নাম : মাধুৰী বসুমতাৰী স্বামীৰ নাম: বালিৰাম ঘৰ নং : ২৪৫ বয়স : 70 লিঙ্গ : মহিলা	CFM1626557 ফটো উপলব্ধ	270 নাম : বালিৰাম বসুমতাৰী পিতাৰ নাম: চামেৰ ঘৰ নং : ২৪৫ বয়স : 68 লিঙ্গ : পুৰুষ	CFM1626546 ফটো উপলব্ধ



271 নাম : মংগল বসুমতাৰী পিতাৰ নাম: বলিৰাম ঘৰ নং : ২৪৫ বয়স : 48 লিঙ্গ : পুৰুষ	CFM1626568 ফটো উপলব্ধ	272 নাম : ভবানী বসুমতাৰী স্বামীৰ নাম: মংগল বসুমতাৰী ঘৰ নং : ২৪৫ বয়স : 43 লিঙ্গ : মহিলা	CFM1626579 ফটো উপলব্ধ	273 নাম : দ্বীমাচা বসুমতাৰী পিতাৰ নাম: মংগল বসুমতাৰী ঘৰ নং : 245 বয়স : 23 লিঙ্গ : পুৰুষ	CFM0412031 ফটো উপলব্ধ
274 নাম : ভৰত বড়ো পিতাৰ নাম: সুৰেন ঘৰ নং : ২৪৬ বয়স : 58 লিঙ্গ : পুৰুষ	CFM1626604 ফটো উপলব্ধ	275 নাম : ষিংকু মনি বড়ো পিতাৰ নাম: চদা বড়ো ঘৰ নং : ২৪৬ বয়স : 34 লিঙ্গ : মহিলা	CFM1626615 ফটো উপলব্ধ	276 নাম : অমল বড়ো পিতাৰ নাম: সৰ্বোদা বড়ো ঘৰ নং : ২৪৬ বয়স : 30 লিঙ্গ : পুৰুষ	CFM1917879 ফটো উপলব্ধ
277 নাম : উসা বোৰো পিতাৰ নাম: চোৰোদা বোৰো ঘৰ নং : ২৪৬ বয়স : 28 লিঙ্গ : মহিলা	CFM0065599 ফটো উপলব্ধ	278 নাম : নিৰ্মালি বড়ো পিতাৰ নাম: ভাৰত বড়ো ঘৰ নং : 246 বয়স : 27 লিঙ্গ : মহিলা	CFM0279588 ফটো উপলব্ধ	279 নাম : পসমীতা বড়ো পিতাৰ নাম: সৰদা বড়ো ঘৰ নং : 246 বয়স : 23 লিঙ্গ : মহিলা	CFM0448423 ফটো উপলব্ধ
280 নাম : দিবি বড়ো পিতাৰ নাম: সৰ্বোদা বড়ো ঘৰ নং : 246 বয়স : 21 লিঙ্গ : মহিলা	UUI0085845 ফটো উপলব্ধ	281 নাম : সৰদা বড়ো পিতাৰ নাম: সুৰেন ঘৰ নং : 246 ক বয়স : 63 লিঙ্গ : পুৰুষ	CFM1626580 ফটো উপলব্ধ	282 নাম : মীনা বড়ো স্বামীৰ নাম: চৰ্দাৰ ঘৰ নং : 246 ক বয়স : 56 লিঙ্গ : মহিলা	CFM1626591 ফটো উপলব্ধ
283 নাম : উমেশ বড়ো পিতাৰ নাম: সুৰেন ঘৰ নং : ২৪৭ বয়স : 50 লিঙ্গ : পুৰুষ	CFM1626626 ফটো উপলব্ধ	284 নাম : পাৰবতি বৰো স্বামীৰ নাম: উমেশ বড়ো ঘৰ নং : ২৪৭ বয়স : 44 লিঙ্গ : মহিলা	CFM1917777 ফটো উপলব্ধ	285 নাম : কমল বড়ো পিতাৰ নাম: ভৰত বড়ো ঘৰ নং : 248 বয়স : 23 লিঙ্গ : পুৰুষ	CFM1214030 ফটো উপলব্ধ
286 নাম : দুৰ্গেশ্বৰ বড়ো পিতাৰ নাম: উলাং ঘৰ নং : ২৪৯ বয়স : 63 লিঙ্গ : পুৰুষ	CFM1626648 ফটো উপলব্ধ	287 নাম : অজিতা বড়ো স্বামীৰ নাম: দুৰ্গেশ্বৰ ঘৰ নং : ২৪৯ বয়স : 58 লিঙ্গ : মহিলা	CFM1626659 ফটো উপলব্ধ	288 নাম : সুনিল বড়ো পিতাৰ নাম: দুৰ্গেশ্বৰ ঘৰ নং : ২৪৯ বয়স : 36 লিঙ্গ : পুৰুষ	CFM1626682 ফটো উপলব্ধ
289 নাম : বৈজ্যন্তী বড়ো স্বামীৰ নাম: সুনিল বড়ো ঘৰ নং : ২৪৯ বয়স : 34 লিঙ্গ : মহিলা	CFM1917824 ফটো উপলব্ধ	290 নাম : দোডেৰে ৰামছিয়াৰী পিতাৰ নাম: ৰাণীশ ৰামছিয়াৰী ঘৰ নং : 249 বয়স : 22 লিঙ্গ : মহিলা	CFM7146244 ফটো উপলব্ধ	291 নাম : কুতিশ ৰামছিয়াৰী পিতাৰ নাম: ৰনীশ চন্দ্ৰ ৰামছিয়াৰী ঘৰ নং : 249 বয়স : 20 লিঙ্গ : পুৰুষ	UUI0133421 ফটো উপলব্ধ
292 নাম : মমতা বড়ো স্বামীৰ নাম: অনিল ঘৰ নং : 249 ক বয়স : 38 লিঙ্গ : মহিলা	CFM1626671 ফটো উপলব্ধ	293 নাম : ৰাতুল বড়ো পিতাৰ নাম: অনিল বড়ো ঘৰ নং : 249 ক বয়স : 20 লিঙ্গ : পুৰুষ	UUI0125534 ফটো উপলব্ধ	294 নাম : ভাৰত শ্বহীয়াৰী পিতাৰ নাম: দানীৰাম ঘৰ নং : ২৫০ বয়স : 58 লিঙ্গ : পুৰুষ	CFM1626693 ফটো উপলব্ধ
295 নাম : বুকীনী শ্বহীয়াৰী স্বামীৰ নাম: ভাৰত ঘৰ নং : ২৫০ বয়স : 56 লিঙ্গ : মহিলা	CFM1626706 ফটো উপলব্ধ	296 নাম : হেমা শ্বহীয়াৰী পিতাৰ নাম: ভাৰত ঘৰ নং : ২৫০ বয়স : 36 লিঙ্গ : মহিলা	CFM1626728 ফটো উপলব্ধ	297 নাম : দেবোজীত শ্বহীয়াৰী পিতাৰ নাম: ভাৰত শ্বহীয়াৰী ঘৰ নং : ২৫০ বয়স : 30 লিঙ্গ : পুৰুষ	CFM1632822 ফটো উপলব্ধ
298 নাম : পঞ্চমী ৰামছিয়াৰী স্বামীৰ নাম: ধীৰেন ঘৰ নং : 250 ক বয়স : 53 লিঙ্গ : মহিলা	CFM1626751 ফটো উপলব্ধ	299 নাম : অজিত ৰামছিয়াৰী পিতাৰ নাম: ধীৰেন ৰামছিয়াৰী ঘৰ নং : 250 ক বয়স : 33 লিঙ্গ : পুৰুষ	CFM1626739 ফটো উপলব্ধ	300 নাম : ধীৰেন ৰামছিয়াৰী পিতাৰ নাম: গুস্তীৰ ঘৰ নং : 250 খ বয়স : 60 লিঙ্গ : পুৰুষ	CFM1626740 ফটো উপলব্ধ



301 নাম : ৰাজ ৰামছিয়াৰী পিতাৰ নাম: ধিৰেন ঘৰ নং : 250 খ বয়স : 38 লিঙ্গ : পুৰুষ	CFM1626762 ফটো উপলব্ধ	302 নাম : সবিতা ৰামিয়াৰী স্বামীৰ নাম: ৰাজ ৰামছিয়াৰী ঘৰ নং : 250 খ বয়স : 28 লিঙ্গ : মহিলা	CFM1214022 ফটো উপলব্ধ	303 নাম : সিমাংশী ৰামচিয়াৰী পিতাৰ নাম: ধিৰেন ৰামচিয়াৰী ঘৰ নং : 250ক বয়স : 34 লিঙ্গ : মহিলা	CFM1626773 ফটো উপলব্ধ
304 নাম : বিৰেন বৰো পিতাৰ নাম: কমলা ঘৰ নং : 252 বয়স : 66 লিঙ্গ : পুৰুষ	CFM1626795 ফটো উপলব্ধ	305 নাম : নিৰ্মালি বড়ো স্বামীৰ নাম: বীৰেন বড়ো ঘৰ নং : 252 বয়স : 56 লিঙ্গ : মহিলা	CFM1626808 ফটো উপলব্ধ	306 নাম : দেৱচণ বৰো পিতাৰ নাম: বিৰেন বৰো ঘৰ নং : 252 বয়স : 40 লিঙ্গ : পুৰুষ	CFM1626819 ফটো উপলব্ধ
307 নাম : কনায়সী বড়ো স্বামীৰ নাম: দেবঠান বড়ো ঘৰ নং : 252 বয়স : 31 লিঙ্গ : মহিলা	CFM0290924 ফটো উপলব্ধ	308 নাম : অজয় বড়ো পিতাৰ নাম: নগেন বড়ো ঘৰ নং : 252 বয়স : 27 লিঙ্গ : পুৰুষ	CFM0290833 ফটো উপলব্ধ	309 নাম : দৌদেনশী বড়ো পিতাৰ নাম: নগেন বড়ো ঘৰ নং : 252 বয়স : 23 লিঙ্গ : মহিলা	CFM0425439 ফটো উপলব্ধ
310 নাম : সঞ্জয় বড়ো পিতাৰ নাম: বিৰেন ৰামছিয়াৰী ঘৰ নং : 252-খ বয়স : 34 লিঙ্গ : পুৰুষ	CFM1626820 ফটো উপলব্ধ	311 নাম : যশোদা বড়ো স্বামীৰ নাম: সঞ্জয় বড়ো ঘৰ নং : 252-খ বয়স : 33 লিঙ্গ : মহিলা	CFM1917799 ফটো উপলব্ধ	312 নাম : হাইনা বসুমতাৰী স্বামীৰ নাম: সেমিনাথ বড়ো ঘৰ নং : 252 খ বয়স : 32 লিঙ্গ : মহিলা	CFM0493221 ফটো উপলব্ধ
313 নাম : সমনাথ বড়ো পিতাৰ নাম: নগেন বড়ো ঘৰ নং : 252খ বয়স : 30 লিঙ্গ : পুৰুষ	CFM1917880 ফটো উপলব্ধ	314 নাম : নগেন বড়ো পিতাৰ নাম: গঙ্গাধৰ ঘৰ নং : 252ক বয়স : 57 লিঙ্গ : পুৰুষ	CFM1626831 ফটো উপলব্ধ	315 নাম : সোনাইশী বড়ো স্বামীৰ নাম: নগেন বড়ো ঘৰ নং : 252ক বয়স : 53 লিঙ্গ : মহিলা	CFM1626842 ফটো উপলব্ধ
316 নাম : অঞ্জমনি বড়ো পিতাৰ নাম: নগেন বড়ো ঘৰ নং : 252ক বয়স : 35 লিঙ্গ : মহিলা	CFM1626864 ফটো উপলব্ধ	317 নাম : নন্দেশ্বৰ ৰামছিয়াৰী পিতাৰ নাম: কান্দ্রা ঘৰ নং : 255 বয়স : 73 লিঙ্গ : পুৰুষ	CFM1626875 ফটো উপলব্ধ	318 নাম : মালি স্বামীৰ নাম: নন্দেশ্বৰ ঘৰ নং : 255 বয়স : 63 লিঙ্গ : মহিলা	CFM1626886 ফটো উপলব্ধ
319 নাম : বানী ৰামছিয়াৰী পিতাৰ নাম: নন্দেশ্বৰ ঘৰ নং : 255 বয়স : 43 লিঙ্গ : মহিলা	CFM1626897 ফটো উপলব্ধ	320 নাম : ৰমা ৰামছিয়াৰী পিতাৰ নাম: নন্দেশ্বৰ ঘৰ নং : 255 বয়স : 40 লিঙ্গ : পুৰুষ	CFM1626911 ফটো উপলব্ধ	321 নাম : শৰ্মা ৰামছিয়াৰী পিতাৰ নাম: নন্দেশ্বৰ ঘৰ নং : 255 বয়স : 38 লিঙ্গ : পুৰুষ	CFM1626900 ফটো উপলব্ধ
322 নাম : মণিকা ৰাম্চিআৰী স্বামীৰ নাম: শৰ্মা ৰাম্চিআৰী ঘৰ নং : 255 বয়স : 36 লিঙ্গ : মহিলা	CFM1917813 ফটো উপলব্ধ	323 নাম : বনিমা ৰামছিয়াৰী স্বামীৰ নাম: ৰমা ৰামছিয়াৰী ঘৰ নং : 255 বয়স : 31 লিঙ্গ : মহিলা	CFM0067728 ফটো উপলব্ধ	324 নাম : ধনেশ্বৰ ৰামছিয়াৰী পিতাৰ নাম: চাবাল ঘৰ নং : 256 বয়স : 58 লিঙ্গ : পুৰুষ	CFM1626922 ফটো উপলব্ধ
325 নাম : পদ্মবানী ৰামছিয়াৰী স্বামীৰ নাম: ধনেশ্বৰ ঘৰ নং : 256 বয়স : 54 লিঙ্গ : মহিলা	CFM1626933 ফটো উপলব্ধ	326 নাম : দৈথুন ৰামচিয়াৰী পিতাৰ নাম: ধনেশ্বৰ ৰামচিয়াৰী ঘৰ নং : 256 বয়স : 37 লিঙ্গ : মহিলা	CFM1626955 ফটো উপলব্ধ	327 নাম : মাইনাও ৰামচিয়াৰী পিতাৰ নাম: ধনেশ্বৰ ৰামচিয়াৰী ঘৰ নং : 256 বয়স : 30 লিঙ্গ : মহিলা	CFM1632719 ফটো উপলব্ধ
328 নাম : সতীশ ৰামছিয়াৰী পিতাৰ নাম: ভবেন্দ্ৰ ঘৰ নং : 259 বয়স : 58 লিঙ্গ : পুৰুষ	CFM1626966 ফটো উপলব্ধ	329 নাম : জানকী ৰামছিয়াৰী স্বামীৰ নাম: সতীশ ঘৰ নং : 259 বয়স : 54 লিঙ্গ : মহিলা	CFM1626977 ফটো উপলব্ধ	330 নাম : প্ৰমিলা ৰাম্চিআৰী পিতাৰ নাম: সতীশ ৰামচিয়াৰী ঘৰ নং : 259 বয়স : 34 লিঙ্গ : মহিলা	CFM1626999 ফটো উপলব্ধ



331 নাম : জ্যোতিশ্ৰী বামছিয়াৰী পিতাৰ নাম : ভগীৰথ ঘৰ নং : 257 বয়স : 33 লিঙ্গ : পুৰুষ	CFM1627005 ফটো উপলব্ধ	S 332 নাম : মিনাত্ৰী বামছিয়াৰী পিতাৰ নাম : সত্যশ্ৰী বামছিয়াৰী ঘৰ নং : 257 বয়স : 30 লিঙ্গ : মহিলা	CFM1632742 ফটো উপলব্ধ	333 নাম : কনকেশ্বৰ বামছিয়াৰী পিতাৰ নাম : সত্যশ্ৰী বামছিয়াৰী ঘৰ নং : 257 বয়স : 27 লিঙ্গ : পুৰুষ	CFM0492983 ফটো উপলব্ধ
334 নাম : জ্যোতিশ্ৰী বামছিয়াৰী পিতাৰ নাম : ভগীৰথ বামছিয়াৰী ঘৰ নং : 257 ক বয়স : 31 লিঙ্গ : পুৰুষ	CFM0492785 ফটো উপলব্ধ	335 নাম : সঞ্জিতা বামছিয়াৰী পিতাৰ নাম : ভগীৰথ বামছিয়াৰী ঘৰ নং : 257 ক বয়স : 29 লিঙ্গ : মহিলা	CFM0282475 ফটো উপলব্ধ	336 নাম : ভগীৰথ বামছিয়াৰী পিতাৰ নাম : সত্যশ্ৰী বামছিয়াৰী ঘৰ নং : 257 ক বয়স : 52 লিঙ্গ : পুৰুষ	CFM1627016 ফটো উপলব্ধ
337 নাম : মনলতা বামছিয়াৰী স্বামীৰ নাম : ভগীৰথ বামছিয়াৰী ঘৰ নং : 257 ক বয়স : 50 লিঙ্গ : মহিলা	CFM1627027 ফটো উপলব্ধ	338 নাম : ফাখন বামছিয়াৰী পিতাৰ নাম : ভগীৰথ বামছিয়াৰী ঘৰ নং : 257 ক বয়স : 34 লিঙ্গ : পুৰুষ	CFM1627038 ফটো উপলব্ধ	339 নাম : দিপালী বড়ো স্বামীৰ নাম : ফাখন বামছিয়াৰী ঘৰ নং : 257 ক বয়স : 33 লিঙ্গ : মহিলা	CFM1917722 ফটো উপলব্ধ
340 নাম : ৰতনেশ্বৰ স্বৰ্গীয়াৰী পিতাৰ নাম : দানি ৰাম স্বৰ্গীয়াৰী ঘৰ নং : 260 বয়স : 63 লিঙ্গ : পুৰুষ	CFM1627050 ফটো উপলব্ধ	341 নাম : সন্থালি স্বৰ্গীয়াৰী স্বামীৰ নাম : ৰত্নেশ্বৰ ঘৰ নং : 260 বয়স : 53 লিঙ্গ : মহিলা	CFM1627061 ফটো উপলব্ধ	342 নাম : ফুলখা স্বৰ্গীয়াৰী পিতাৰ নাম : ৰত্নেশ্বৰ স্বৰ্গীয়াৰী ঘৰ নং : 260 বয়স : 34 লিঙ্গ : পুৰুষ	CFM1627118 ফটো উপলব্ধ
343 নাম : ফৈচালী স্বৰ্গীয়াৰী স্বামীৰ নাম : ফুলখা স্বৰ্গীয়াৰী ঘৰ নং : 260 বয়স : 32 লিঙ্গ : মহিলা	CFM1149889 ফটো উপলব্ধ	344 নাম : সচিন্দ্ৰ স্বৰ্গীয়াৰী পিতাৰ নাম : ৰত্নেশ্বৰ স্বৰ্গীয়াৰী ঘৰ নং : 260 বয়স : 31 লিঙ্গ : পুৰুষ	CFM1917868 ফটো উপলব্ধ	345 নাম : ফুলেশ্বৰী স্বৰ্গীয়াৰী পিতাৰ নাম : ৰত্নেশ্বৰ স্বৰ্গীয়াৰী ঘৰ নং : 260 বয়স : 30 লিঙ্গ : মহিলা	CFM1632731 ফটো উপলব্ধ
346 নাম : পূজা বালা বামছিয়াৰী পিতাৰ নাম : জগত বামছিয়াৰী ঘৰ নং : 260 বয়স : 25 লিঙ্গ : মহিলা	CFM0275453 ফটো উপলব্ধ	347 নাম : নোবো কান্ত বড়ো পিতাৰ নাম : সৰ্বেশ্বৰ বৰো ঘৰ নং : 260 ক বয়স : 29 লিঙ্গ : পুৰুষ	CFM0068866 ফটো উপলব্ধ	348 নাম : দৈমত্ৰী স্বৰ্গীয়াৰী স্বামীৰ নাম : মনমোহন বড়ো ঘৰ নং : 260 ক বয়স : 25 লিঙ্গ : মহিলা	CFM7171341 ফটো উপলব্ধ
349 নাম : ধৰনী স্বৰ্গীয়াৰী পিতাৰ নাম : দানি ৰাম স্বৰ্গীয়াৰী ঘৰ নং : 260 খ বয়স : 48 লিঙ্গ : পুৰুষ	CFM1627072 ফটো উপলব্ধ	350 নাম : কল্পনা স্বৰ্গীয়াৰী স্বামীৰ নাম : ধৰনী স্বৰ্গীয়াৰী ঘৰ নং : 260 খ বয়স : 46 লিঙ্গ : মহিলা	CFM1627083 ফটো উপলব্ধ	351 নাম : গেউচাং বামছিয়াৰী পিতাৰ নাম : জগত বামছিয়াৰী ঘৰ নং : 260 খ বয়স : 27 লিঙ্গ : পুৰুষ	CFM0275594 ফটো উপলব্ধ
352 নাম : বিচন স্বৰ্গীয়াৰী পিতাৰ নাম : ধৰনী স্বৰ্গীয়াৰী ঘৰ নং : 260 খ বয়স : 25 লিঙ্গ : পুৰুষ	CFM0287979 ফটো উপলব্ধ	353 নাম : সৰ্বেশ্বৰ বড়ো পিতাৰ নাম : দানি ঘৰ নং : 260 ক বয়স : 62 লিঙ্গ : পুৰুষ	CFM1627094 ফটো উপলব্ধ	354 নাম : জগত ৰাশ্চিআৰী পিতাৰ নাম : চবিন ঘৰ নং : 260 খ বয়স : 56 লিঙ্গ : পুৰুষ	CFM1627129 ফটো উপলব্ধ
355 নাম : গনিৰানী বসুমতাৰী পিতাৰ নাম : সৰ্বেশ্বৰ বড়ো ঘৰ নং : 260 ক বয়স : 53 লিঙ্গ : মহিলা	CFM1627107 ফটো উপলব্ধ	356 নাম : ভান বামছিয়াৰী স্বামীৰ নাম : জগত ঘৰ নং : 260 খ বয়স : 50 লিঙ্গ : মহিলা	CFM1627130 ফটো উপলব্ধ	357 নাম : মনমোহন বড়ো পিতাৰ নাম : সৰ্বেশ্বৰ বড়ো ঘৰ নং : 260 ক বয়স : 31 লিঙ্গ : পুৰুষ	CFM1632800 ফটো উপলব্ধ
358 নাম : দীপক বামছিয়াৰী পিতাৰ নাম : চবিন ঘৰ নং : 260 বয়স : 53 লিঙ্গ : পুৰুষ	CFM1627163 ফটো উপলব্ধ	359 নাম : মীনা বামছিয়াৰী স্বামীৰ নাম : দীপক বামছিয়াৰী ঘৰ নং : 260 বয়স : 48 লিঙ্গ : মহিলা	CFM1627174 ফটো উপলব্ধ	#2 360 নাম : বিচা বসুমতাৰী পিতাৰ নাম : সঁহাৰ বসুমতাৰী ঘৰ নং : 260 বয়স : 32 লিঙ্গ : মহিলা	CFM1632571 ফটো উপলব্ধ



361 নাম : দেমালু ৰামচিয়াৰী পিতাৰ নাম: দিপক ৰামচিয়াৰী ঘৰ নং : 263 বয়স : 21 লিঙ্গ : পুৰুষ	UU10078592 ফটো উপলব্ধ	362 নাম : সাধুৰ বসুমতাৰী পিতাৰ নাম: উপেন ঘৰ নং : 268 বয়স : 63 লিঙ্গ : পুৰুষ	CFM1627185 ফটো উপলব্ধ	363 নাম : দিপালী বসুমতাৰী স্বামীৰ নাম: সন্ধ্যা বসুমতাৰী ঘৰ নং : 268 বয়স : 56 লিঙ্গ : মহিলা	CFM1627196 ফটো উপলব্ধ
364 নাম : অনীল বসুমতাৰী পিতাৰ নাম: সন্ধ্যা বসুমতাৰী ঘৰ নং : 268 বয়স : 40 লিঙ্গ : পুৰুষ	CFM1627210 ফটো উপলব্ধ	365 নাম : মনি বসুমতাৰী পিতাৰ নাম: সোমবাৰ বসুমতাৰী ঘৰ নং : 268 বয়স : 37 লিঙ্গ : মহিলা	CFM1627221 ফটো উপলব্ধ	366 নাম : সঞ্জয় বসুমতাৰী পিতাৰ নাম: সন্ধ্যা বসুমতাৰী ঘৰ নং : 268 বয়স : 30 লিঙ্গ : পুৰুষ	CFM1632844 ফটো উপলব্ধ
367 নাম : মিজি ংগা বসুমতাৰী স্বামীৰ নাম: সঞ্জয় বসুমতাৰী ঘৰ নং : 264 বয়স : 29 লিঙ্গ : মহিলা	CFM1149673 ফটো উপলব্ধ	368 নাম : গনক চ বসুমতাৰী পিতাৰ নাম: সন্ধ্যা বসুমতাৰী ঘৰ নং : 264 ক বয়স : 40 লিঙ্গ : পুৰুষ	CFM1627209 ফটো উপলব্ধ	# 369 নাম : মীৰিশ দেবী ব্ৰহ্ম বসুমতাৰী স্বামীৰ নাম: গনক চন্দ্ৰ বসুমতাৰী ঘৰ নং : 264 ক বয়স : 35 লিঙ্গ : মহিলা	CFM0069427 ফটো উপলব্ধ
370 নাম : চনথলি ৰামছিয়াৰী স্বামীৰ নাম: ৰবিন ৰামছিয়াৰী ঘৰ নং : 265 বয়স : 73 লিঙ্গ : মহিলা	CFM1627232 ফটো উপলব্ধ	371 নাম : বুদ্ধে ৰামছিয়াৰী পিতাৰ নাম: ৰবিন ঘৰ নং : 265 বয়স : 48 লিঙ্গ : পুৰুষ	CFM1627243 ফটো উপলব্ধ	372 নাম : মিৰা ৰামছিয়াৰী স্বামীৰ নাম: বুদ্ধে ৰামছিয়াৰী ঘৰ নং : 265 বয়স : 45 লিঙ্গ : মহিলা	CFM1627254 ফটো উপলব্ধ
373 নাম : উৰ্মিলা ৰামছিয়াৰী পিতাৰ নাম: বুদ্ধেশ্বৰ ৰামছিয়াৰী ঘৰ নং : 265 বয়স : 26 লিঙ্গ : মহিলা	CFM0473124 ফটো উপলব্ধ	374 নাম : কমলেশ্বৰ ৰামছিয়াৰী পিতাৰ নাম: ৰবিন ঘৰ নং : 265 ক বয়স : 44 লিঙ্গ : পুৰুষ	CFM1627265 ফটো উপলব্ধ	375 নাম : চনিমা ৰামছিয়াৰী স্বামীৰ নাম: কমলেশ্বৰ ঘৰ নং : 265 ক বয়স : 35 লিঙ্গ : মহিলা	CFM1627298 ফটো উপলব্ধ
376 নাম : বন্ধু ৰামছিয়াৰী পিতাৰ নাম: ৰবিন ঘৰ নং : 265 খ বয়স : 41 লিঙ্গ : পুৰুষ	CFM1627276 ফটো উপলব্ধ	377 নাম : জছিলা ৰামছিয়াৰী স্বামীৰ নাম: বন্ধু ঘৰ নং : 265 খ বয়স : 35 লিঙ্গ : মহিলা	CFM1627301 ফটো উপলব্ধ	378 নাম : তৰুন বড়ো মাতৃৰ নাম: চেংখাউৰী ঘৰ নং : 266 বয়স : 56 লিঙ্গ : পুৰুষ	CFM1627323 ফটো উপলব্ধ
379 নাম : খেজুৰী বড়ো স্বামীৰ নাম: তৰুন বড়ো ঘৰ নং : 266 বয়স : 50 লিঙ্গ : মহিলা	CFM1627334 ফটো উপলব্ধ	380 নাম : ফুলেশ্বৰি স্বৰ্গীয়াৰী স্বামীৰ নাম: অনিল বসুমতাৰী ঘৰ নং : 266 বয়স : 48 লিঙ্গ : মহিলা	CFM1632593 ফটো উপলব্ধ	381 নাম : বেৰা বাংছিয়াৰী স্বামীৰ নাম: তাৰজান বড়ো ঘৰ নং : 266 বয়স : 37 লিঙ্গ : মহিলা	CFM0069716 ফটো উপলব্ধ
382 নাম : তাৰ্জান বড়ো পিতাৰ নাম: তৰুন বড়ো ঘৰ নং : 266 বয়স : 35 লিঙ্গ : পুৰুষ	CFM1627389 ফটো উপলব্ধ	383 নাম : মনিকা বড়ো পিতাৰ নাম: তৰুন বড়ো ঘৰ নং : 266 বয়স : 30 লিঙ্গ : মহিলা	CFM0069757 ফটো উপলব্ধ	384 নাম : প্ৰসন্ন ৰামচিয়াৰী পিতাৰ নাম: ফুলেন ৰামচিয়াৰী ঘৰ নং : 266 গ বয়স : 31 লিঙ্গ : পুৰুষ	CFM1917937 ফটো উপলব্ধ
385 নাম : অপৰ্না বড়ো স্বামীৰ নাম: প্ৰসন্নো বড়ো ঘৰ নং : 266 গ বয়স : 26 লিঙ্গ : মহিলা	CFM0478792 ফটো উপলব্ধ	386 নাম : কিৰন ৰামছিয়াৰী স্বামীৰ নাম: ফুলেন ঘৰ নং : 266 ক বয়স : 56 লিঙ্গ : মহিলা	CFM1625623 ফটো উপলব্ধ	387 নাম : কনপাহী বড়ো স্বামীৰ নাম: দখিয়া ঘৰ নং : 266 ক বয়স : 48 লিঙ্গ : মহিলা	CFM1627356 ফটো উপলব্ধ
388 নাম : আৰাখনো বৰো পিতাৰ নাম: দখিয়া বৰো ঘৰ নং : 266 ক বয়স : 29 লিঙ্গ : পুৰুষ	CFM0069799 ফটো উপলব্ধ	389 নাম : গিতা ৰামছিয়াৰী স্বামীৰ নাম: বলেন ঘৰ নং : 266 খ বয়স : 45 লিঙ্গ : মহিলা	CFM1625678 ফটো উপলব্ধ	390 নাম : সুবংশা বড়ো পিতাৰ নাম: তৰুণ বড়ো ঘৰ নং : 266 খ বয়স : 28 লিঙ্গ : পুৰুষ	CFM0492942 ফটো উপলব্ধ



391 নাম : অনিতা বসুমতাৰী স্বামীৰ নাম: চুবুংছা বড়ো ঘৰ নং : 266 খ বয়স : 27 লিঙ্গ : মহিলা	UUI0143313 ফটো উপলব্ধ	392 নাম : মনজিৎ ৰামছিয়াৰী পিতাৰ নাম: বলেন ৰামছিয়াৰী ঘৰ নং : 266 খ বয়স : 24 লিঙ্গ : পুৰুষ	CFM0423210 ফটো উপলব্ধ	393 নাম : বিৰেন্দ্ৰ নাথ বসুমতাৰী পিতাৰ নাম: গস্তীৰ বসুমতাৰী ঘৰ নং : 269 বয়স : 58 লিঙ্গ : পুৰুষ	CFM1627403 ফটো উপলব্ধ
394 নাম : টিকেন ৰামছিয়াৰী পিতাৰ নাম: গস্তীৰ ৰামছিয়াৰী ঘৰ নং : 269 বয়স : 55 লিঙ্গ : পুৰুষ	CFM1627425 ফটো উপলব্ধ	395 নাম : মীনা বসুমতাৰী স্বামীৰ নাম: বাৰেন বসুমতাৰী ঘৰ নং : 269 বয়স : 53 লিঙ্গ : মহিলা	CFM1627414 ফটো উপলব্ধ	396 নাম : খনমোতী ৰামছিয়াৰী স্বামীৰ নাম: টিকেন ৰামছিয়াৰী ঘৰ নং : 269 বয়স : 50 লিঙ্গ : মহিলা	CFM1627436 ফটো উপলব্ধ
397 নাম : ৰাজেশ বসুমতাৰী পিতাৰ নাম: বাৰেন্দ্ৰ নাথ বসুমতাৰী ঘৰ নং : 269 বয়স : 33 লিঙ্গ : পুৰুষ	CFM1632980 ফটো উপলব্ধ	398 নাম : অনন্ত বসুমতাৰী পিতাৰ নাম: বাৰেন্দ্ৰ নাথ বসুমতাৰী ঘৰ নং : 269 বয়স : 31 লিঙ্গ : পুৰুষ	CFM1632797 ফটো উপলব্ধ	399 নাম : অমিত ৰামচিয়াৰী পিতাৰ নাম: টিকেন ৰামচিয়াৰী ঘৰ নং : 269 বয়স : 31 লিঙ্গ : পুৰুষ	CFM1632902 ফটো উপলব্ধ
400 নাম : কনজলী স্বৰ্গীয়াৰী স্বামীৰ নাম: অমিত ৰামছিয়াৰী ঘৰ নং : 269 বয়স : 28 লিঙ্গ : মহিলা	CFM0493619 ফটো উপলব্ধ	401 নাম : সঞ্জয় ৰামচিয়াৰী পিতাৰ নাম: টিকেন ৰামচিয়াৰী ঘৰ নং : 267 বয়স : 28 লিঙ্গ : পুৰুষ	UUI0076117 ফটো উপলব্ধ	402 নাম : চুখেন বসুমতাৰী পিতাৰ নাম: গস্তীৰ বসুমতাৰী ঘৰ নং : 267 ক বয়স : 43 লিঙ্গ : পুৰুষ	CFM1627469 ফটো উপলব্ধ
403 নাম : দ্ৰুপতি বসুমতাৰী স্বামীৰ নাম: চুৰ্কেন বসুমতাৰী ঘৰ নং : 267 ক বয়স : 41 লিঙ্গ : মহিলা	CFM1627470 ফটো উপলব্ধ	404 নাম : জয়ৰাম বসুমতাৰী পিতাৰ নাম: হেগৈ ঘৰ নং : 268 বয়স : 68 লিঙ্গ : পুৰুষ	CFM1627481 ফটো উপলব্ধ	405 নাম : টক্কেশ্বৰ বসুমতাৰী পিতাৰ নাম: জয়ৰাম ঘৰ নং : 268 বয়স : 48 লিঙ্গ : পুৰুষ	CFM1627492 ফটো উপলব্ধ
406 নাম : মুন বসুমতাৰী পিতাৰ নাম: বিস্তী বসুমতাৰী ঘৰ নং : 268 বয়স : 25 লিঙ্গ : মহিলা	CFM0493544 ফটো উপলব্ধ	407 নাম : চুন বসুমতাৰী পিতাৰ নাম: বিস্তী বসুমতাৰী ঘৰ নং : 268 বয়স : 25 লিঙ্গ : মহিলা	CFM0513390 ফটো উপলব্ধ	408 নাম : ফজংসাৰ বসুমতাৰী পিতাৰ নাম: টক্কেশ্বৰ বসুমতাৰী ঘৰ নং : 268 বয়স : 23 লিঙ্গ : পুৰুষ	CFM1149897 ফটো উপলব্ধ
409 নাম : খোস্তী বসুমতাৰী স্বামীৰ নাম: টক্কেশ্বৰ বসুমতাৰী ঘৰ নং : 269 বয়স : 43 লিঙ্গ : মহিলা	CFM1627505 ফটো উপলব্ধ	410 নাম : দানমোৰাং বসুমতাৰী পিতাৰ নাম: বিস্তী বসুমতাৰী ঘৰ নং : 269 বয়স : 19 লিঙ্গ : পুৰুষ	UUI0077297 ফটো উপলব্ধ	411 নাম : লিপেন বড়ো পিতাৰ নাম: ভদ্ৰেশ্বৰ ঘৰ নং : 290 বয়স : 43 লিঙ্গ : পুৰুষ	CFM1627527 ফটো উপলব্ধ
412 নাম : জামিনি বড়ো পিতাৰ নাম: লিপেন বড়ো ঘৰ নং : 290 বয়স : 41 লিঙ্গ : মহিলা	CFM1632639 ফটো উপলব্ধ	413 নাম : মমতা দেৱী বড়ো পিতাৰ নাম: লিপেন বড়ো ঘৰ নং : 290 বয়স : 25 লিঙ্গ : মহিলা	CFM0493148 ফটো উপলব্ধ	414 নাম : জগেন বসুমতাৰী পিতাৰ নাম: মহৈ ঘৰ নং : 292 বয়স : 63 লিঙ্গ : পুৰুষ	CFM1627549 ফটো উপলব্ধ
415 নাম : হালতি বসুমতাৰী স্বামীৰ নাম: যোগেন বসুমতাৰী ঘৰ নং : 292 বয়স : 58 লিঙ্গ : মহিলা	CFM1627550 ফটো উপলব্ধ	416 নাম : ৰাজিব বসুমতাৰী পিতাৰ নাম: যোগেন বসুমতাৰী ঘৰ নং : 292 বয়স : 40 লিঙ্গ : পুৰুষ	CFM1627561 ফটো উপলব্ধ	417 নাম : মাইন বসুমতাৰী স্বামীৰ নাম: ৰাজিৰ বসুমতাৰী ঘৰ নং : 292 বয়স : 39 লিঙ্গ : মহিলা	CFM1917711 ফটো উপলব্ধ
418 নাম : লিলাধৰ ৰামছিয়াৰী পিতাৰ নাম: শনিধৰ ঘৰ নং : 293 বয়স : 53 লিঙ্গ : পুৰুষ	CFM1627594 ফটো উপলব্ধ	419 নাম : অজন্তা ৰামছিয়াৰী স্বামীৰ নাম: লিলাধৰ ৰামছিয়াৰী ঘৰ নং : 293 বয়স : 48 লিঙ্গ : মহিলা	CFM1627607 ফটো উপলব্ধ	420 নাম : প্ৰিতি ৰামছিয়াৰী পিতাৰ নাম: লিলাধৰ ৰামছিয়াৰী ঘৰ নং : 273 বয়স : 24 লিঙ্গ : মহিলা	CFM0425264 ফটো উপলব্ধ



421 নাম : হাদোদ্রগোৰা ৰামচিয়াৰী পিতাৰ নাম: লীলাধৰ ৰামচিয়াৰী ঘৰ নং : 273 বয়স : 20 লিঙ্গ : পুৰুষ	UUI0076158 ফটো উপলব্ধ	422 নাম : শুক্ৰধৰ ৰামছিয়াৰী পিতাৰ নাম: সভা ঘৰ নং : 298 বয়স : 68 লিঙ্গ : পুৰুষ	CFM1627629 ফটো উপলব্ধ	423 নাম : বিলাইশ্ৰী ৰামছিয়াৰী স্বামীৰ নাম: শুক্ৰধৰ ঘৰ নং : 298 বয়স : 63 লিঙ্গ : মহিলা	CFM1627630 ফটো উপলব্ধ
424 নাম : বুলু ৰাশ্চিয়াৰী পিতাৰ নাম: শুক্ৰধৰ ঘৰ নং : 298 বয়স : 44 লিঙ্গ : পুৰুষ	CFM1627652 ফটো উপলব্ধ	425 নাম : সজতা ৰামছিয়াৰী স্বামীৰ নাম: বুলু ৰামছিয়াৰী ঘৰ নং : 298 বয়স : 43 লিঙ্গ : মহিলা	CFM1627663 ফটো উপলব্ধ	426 নাম : বিৰন ৰামছিয়াৰী পিতাৰ নাম: শুক্ৰধৰ ঘৰ নং : 298 বয়স : 43 লিঙ্গ : পুৰুষ	CFM1627674 ফটো উপলব্ধ
427 নাম : ব্ৰিংকু ৰামছিয়াৰী স্বামীৰ নাম: বিৰন ৰামছিয়াৰী ঘৰ নং : 298 বয়স : 38 লিঙ্গ : মহিলা	CFM1627696 ফটো উপলব্ধ	428 নাম : জীউতী ৰাশ্চিয়াৰী পিতাৰ নাম: বুলু ৰামচিয়াৰী ঘৰ নং : 298 বয়স : 25 লিঙ্গ : মহিলা	CFM0316711 ফটো উপলব্ধ	429 নাম : প্ৰনব ৰামচিয়াৰী পিতাৰ নাম: বুলু ৰামচিয়াৰী ঘৰ নং : 274 বয়স : 19 লিঙ্গ : পুৰুষ	UUI0077370 ফটো উপলব্ধ
430 নাম : সুসমা বসুমতাৰী স্বামীৰ নাম: দিলীপ গয়াৰী ঘৰ নং : 298ক বয়স : 26 লিঙ্গ : মহিলা	CFM0473157 ফটো উপলব্ধ	431 নাম : তৰন গয়াৰী পিতাৰ নাম: লামেশ্বৰ ঘৰ নং : 298ক বয়স : 73 লিঙ্গ : পুৰুষ	CFM1627709 ফটো উপলব্ধ	432 নাম : ৰতেশ্বৰী গয়াৰী স্বামীৰ নাম: তৰন গয়াৰী ঘৰ নং : 298ক বয়স : 68 লিঙ্গ : মহিলা	CFM1627710 ফটো উপলব্ধ
433 নাম : বিজয় গয়াৰী পিতাৰ নাম: তৰন চন্দ্ৰ গয়াৰী ঘৰ নং : 298ক বয়স : 43 লিঙ্গ : পুৰুষ	CFM1627721 ফটো উপলব্ধ	434 নাম : দিলীপ কুমাৰ গয়াৰী পিতাৰ নাম: তৰন চন্দ্ৰ গয়াৰী ঘৰ নং : 298ক বয়স : 41 লিঙ্গ : পুৰুষ	CFM1627743 ফটো উপলব্ধ	435 নাম : সুসিলা গয়াৰী স্বামীৰ নাম: বিজয় গয়াৰী ঘৰ নং : 298ক বয়স : 38 লিঙ্গ : মহিলা	CFM1627732 ফটো উপলব্ধ
436 নাম : ভবেন ৰামছিয়াৰী পিতাৰ নাম: সৰ্বেশ্বৰ ঘৰ নং : 296 বয়স : 68 লিঙ্গ : পুৰুষ	CFM1627765 ফটো উপলব্ধ	437 নাম : দুলমণি ৰামছিয়াৰী স্বামীৰ নাম: ভবেন ৰামছিয়াৰী ঘৰ নং : 296 বয়স : 65 লিঙ্গ : মহিলা	CFM1627776 ফটো উপলব্ধ	438 নাম : চুকেচ ৰামচিয়াৰী পিতাৰ নাম: ভবেন ঘৰ নং : 276 বয়স : 47 লিঙ্গ : পুৰুষ	CFM1627787 ফটো উপলব্ধ
439 নাম : ৰুমাল ৰাশ্চিয়াৰী পিতাৰ নাম: ভবেন ৰামচিয়াৰী ঘৰ নং : 276 বয়স : 44 লিঙ্গ : পুৰুষ	CFM1627801 ফটো উপলব্ধ	440 নাম : বিনাপাণি দৈমাৰী স্বামীৰ নাম: সুকেশ ৰাশ্চিয়াৰী ঘৰ নং : 276 বয়স : 43 লিঙ্গ : মহিলা	CFM1627798 ফটো উপলব্ধ	441 নাম : ৰিপন ৰামছিয়াৰী পিতাৰ নাম: ভবেন ৰামছিয়াৰী ঘৰ নং : 296 বয়স : 36 লিঙ্গ : পুৰুষ	CFM1627812 ফটো উপলব্ধ
442 নাম : টুটমণি বসুমতাৰী স্বামীৰ নাম: ৰিপোন ৰাশ্চিয়াৰী ঘৰ নং : 276 বয়স : 36 লিঙ্গ : মহিলা	CFM1223163 ফটো উপলব্ধ	443 নাম : কৰন ৰামচিয়াৰী পিতাৰ নাম: সুকেশ ৰামচিয়াৰী ঘৰ নং : 276 বয়স : 22 লিঙ্গ : পুৰুষ	CFM7178627 ফটো উপলব্ধ	444 নাম : ৰুংবংশী ৰামছিয়াৰী স্বামীৰ নাম: ৰমল ঘৰ নং : 276ক বয়স : 34 লিঙ্গ : মহিলা	CFM1627823 ফটো উপলব্ধ
445 নাম : মনৰঞ্জন ৰামছিয়াৰী পিতাৰ নাম: সৰ্বেশ্বৰ ৰামছিয়াৰী ঘৰ নং : 298 বয়স : 57 লিঙ্গ : পুৰুষ	CFM1627856 ফটো উপলব্ধ	446 নাম : ৰেখা ৰামছিয়াৰী স্বামীৰ নাম: মনোৰঞ্জন ৰামছিয়াৰী ঘৰ নং : 298 বয়স : 54 লিঙ্গ : মহিলা	CFM1627867 ফটো উপলব্ধ	447 নাম : অঞ্জিমা ৰামছিয়াৰী পিতাৰ নাম: মনোৰঞ্জন ঘৰ নং : 298 বয়স : 36 লিঙ্গ : মহিলা	CFM1627878 ফটো উপলব্ধ
448 নাম : নিজেঁম ৰামচিয়াৰী পিতাৰ নাম: মনোৰঞ্জন ৰামচিয়াৰী ঘৰ নং : 298 বয়স : 36 লিঙ্গ : মহিলা	CFM1632526 ফটো উপলব্ধ	449 নাম : বুলিমা ৰামছিয়াৰী পিতাৰ নাম: মনোৰঞ্জন ঘৰ নং : 298 বয়স : 34 লিঙ্গ : মহিলা	CFM1627889 ফটো উপলব্ধ	450 নাম : ইন্দ্ৰজিত ৰামচিয়াৰী পিতাৰ নাম: মনোৰঞ্জন ৰামচিয়াৰী ঘৰ নং : 278 বয়স : 31 লিঙ্গ : পুৰুষ	CFM1632811 ফটো উপলব্ধ



451 নাম : শকুন্তলা মুছাহাৰী পিতাৰ নাম: খালৈব মুছাহাৰী ঘৰ নং : 278 বয়স : 26 লিঙ্গ : মহিলা	GML0372474 ফটো উপলব্ধ	452 নাম : গিৰিশ ৰামছিয়াৰী পিতাৰ নাম: খগেন ঘৰ নং : 295 বয়স : 49 লিঙ্গ : পুৰুষ	CFM1627903 ফটো উপলব্ধ	453 নাম : বিজয়া ৰামছিয়াৰী স্বামীৰ নাম: গিৰিশ ৰামছিয়াৰী ঘৰ নং : 295 বয়স : 38 লিঙ্গ : মহিলা	CFM1627914 ফটো উপলব্ধ
454 নাম : প্ৰিতম ৰামছিয়াৰী পিতাৰ নাম: গিৰিশ ৰামছিয়াৰী ঘৰ নং : 295 বয়স : 26 লিঙ্গ : পুৰুষ	CFM0316117 ফটো উপলব্ধ	455 নাম : জলী ৰামছিয়াৰী পিতাৰ নাম: গিৰিশ ৰামছিয়াৰী ঘৰ নং : 279 বয়স : 23 লিঙ্গ : মহিলা	UUI0075291 ফটো উপলব্ধ	456 নাম : উপমা চৌধুৰী পিতাৰ নাম: কৈলাশ চৌধুৰী ঘৰ নং : 295 খ বয়স : 21 লিঙ্গ : মহিলা	UUI0083196 ফটো উপলব্ধ
457 নাম : ভবিতা ৰামছিয়াৰী পিতাৰ নাম: গিৰিশ ৰামছিয়াৰী ঘৰ নং : 279 বয়স : 19 লিঙ্গ : মহিলা	UUI0152405 ফটো উপলব্ধ	458 নাম : বলেন বসুমতাৰী পিতাৰ নাম: মহেশ্বৰ ঘৰ নং : 281 বয়স : 64 লিঙ্গ : পুৰুষ	CFM1627947 ফটো উপলব্ধ	459 নাম : মঞ্জু বসুমতাৰী স্বামীৰ নাম: বলেন ঘৰ নং : 281 বয়স : 48 লিঙ্গ : মহিলা	CFM1627958 ফটো উপলব্ধ
460 নাম : মিজিং বসুমতাৰী পিতাৰ নাম: বলেন বসুমতাৰী ঘৰ নং : 281 বয়স : 29 লিঙ্গ : পুৰুষ	CFM0073486 ফটো উপলব্ধ	461 নাম : কনক বসুমতাৰী পিতাৰ নাম: মহেশ্বৰ ঘৰ নং : 282 বয়স : 55 লিঙ্গ : পুৰুষ	CFM1627969 ফটো উপলব্ধ	462 নাম : প্ৰমিলা বসুমতাৰী স্বামীৰ নাম: কনক ঘৰ নং : 282 বয়স : 45 লিঙ্গ : মহিলা	CFM1627970 ফটো উপলব্ধ
463 নাম : অমিত বসুমতাৰী পিতাৰ নাম: কনক বসুমতাৰী ঘৰ নং : 282 বয়স : 36 লিঙ্গ : পুৰুষ	CFM1628008 ফটো উপলব্ধ	464 নাম : সিমন্ডয় বসুমতাৰী পিতাৰ নাম: কনক বসুমতাৰী ঘৰ নং : 282 বয়স : 34 লিঙ্গ : পুৰুষ	CFM1633029 ফটো উপলব্ধ	465 নাম : সুডেম বসুমতাৰী পিতাৰ নাম: সতিশ বসুমতাৰী ঘৰ নং : 282 বয়স : 21 লিঙ্গ : পুৰুষ	CFM7159643 ফটো উপলব্ধ
466 নাম : কনমনি বসুমতাৰী পিতাৰ নাম: অকন বসুমতাৰী ঘৰ নং : 282 বয়স : 19 লিঙ্গ : মহিলা	UUI0127894 ফটো উপলব্ধ	467 নাম : সোনিমা বসুমতাৰী পিতাৰ নাম: সতিশ বসুমতাৰী ঘৰ নং : 282 ক বয়স : 27 লিঙ্গ : মহিলা	CFM0492488 ফটো উপলব্ধ	468 নাম : মৰমি বসুমতাৰী স্বামীৰ নাম: অমিত বসুমতাৰী ঘৰ নং : 282 গ বয়স : 35 লিঙ্গ : মহিলা	CFM1917788 ফটো উপলব্ধ
469 নাম : অকন বসুমতাৰী পিতাৰ নাম: মহেশ্বৰ বসুমতাৰী ঘৰ নং : 282 খ বয়স : 47 লিঙ্গ : পুৰুষ	CFM1627981 ফটো উপলব্ধ	470 নাম : ৰংজালী বসুমতাৰী স্বামীৰ নাম: অকন বসুমতাৰী ঘৰ নং : 282 খ বয়স : 41 লিঙ্গ : মহিলা	CFM1627992 ফটো উপলব্ধ	471 নাম : লৌখমা বসুমতাৰী পিতাৰ নাম: অকন বসুমতাৰী ঘৰ নং : 282 খ বয়স : 21 লিঙ্গ : পুৰুষ	CFM7171317 ফটো উপলব্ধ
472 নাম : সতীশ বসুমতাৰী পিতাৰ নাম: মহেশ্বৰ ঘৰ নং : 282 বয়স : 45 লিঙ্গ : পুৰুষ	CFM1628019 ফটো উপলব্ধ	473 নাম : মনিকা বসুমতাৰী স্বামীৰ নাম: সতীশ ঘৰ নং : 282 ক বয়স : 40 লিঙ্গ : মহিলা	CFM1628020 ফটো উপলব্ধ	474 নাম : গোবিন্দ ৰামছিয়াৰী পিতাৰ নাম: কান্দুৰা ঘৰ নং : 283 বয়স : 70 লিঙ্গ : পুৰুষ	CFM1628031 ফটো উপলব্ধ
475 নাম : গোসামী ৰামছিয়াৰী স্বামীৰ নাম: গোবিন্দ ৰামছিয়াৰী ঘৰ নং : 283 বয়স : 66 লিঙ্গ : মহিলা	CFM1628042 ফটো উপলব্ধ	476 নাম : গোলক ৰামছিয়াৰী পিতাৰ নাম: গোবিন্দ ৰামছিয়াৰী ঘৰ নং : 283 বয়স : 46 লিঙ্গ : পুৰুষ	CFM1628053 ফটো উপলব্ধ	477 নাম : কাঞ্চন ৰামছিয়াৰী স্বামীৰ নাম: গোলক ৰামছিয়াৰী ঘৰ নং : 283 বয়স : 42 লিঙ্গ : মহিলা	CFM1628064 ফটো উপলব্ধ
478 নাম : কাঞ্চন ৰামছিয়াৰী স্বামীৰ নাম: গোলক ৰামছিয়াৰী ঘৰ নং : 283 বয়স : 41 লিঙ্গ : মহিলা	CFM0429175 ফটো উপলব্ধ	479 নাম : বসন্ত ৰামছিয়াৰী পিতাৰ নাম: গোবিন্দ ৰামছিয়াৰী ঘৰ নং : 283 বয়স : 37 লিঙ্গ : পুৰুষ	CFM1632924 ফটো উপলব্ধ	480 নাম : ৰামে ৰামছিয়াৰী পিতাৰ নাম: গোবিন্দ ৰামছিয়াৰী ঘৰ নং : 283 বয়স : 36 লিঙ্গ : মহিলা	CFM1628075 ফটো উপলব্ধ



481	CFM0429167	ফটো উপলব্ধ	482	CFM1222926	ফটো উপলব্ধ	483	UUI0112136	ফটো উপলব্ধ
নাম : বৈসমৈ ৰামচিয়াৰী পিতাৰ নাম: গলক ৰামচিয়াৰী ঘৰ নং : 283 বয়স : 24 লিঙ্গ : মহিলা			নাম : নিপামণি ৰামছিয়াৰী পিতাৰ নাম: লক্ষ্মী ৰামছিয়াৰী ঘৰ নং : 283 বয়স : 23 লিঙ্গ : মহিলা			নাম : নৰমালি ৰামচিয়াৰী পিতাৰ নাম: লক্ষী ৰামচিয়াৰী ঘৰ নং : 283 বয়স : 19 লিঙ্গ : মহিলা		
484	CFM1628086	ফটো উপলব্ধ	485	CFM1628097	ফটো উপলব্ধ	486	CFM1628133	ফটো উপলব্ধ
নাম : লক্ষী ৰামছিয়াৰী পিতাৰ নাম: কাতিৰাম ঘৰ নং : 2৮৩ক বয়স : 56 লিঙ্গ : পুৰুষ			নাম : দলে ৰামছিয়াৰী স্বামীৰ নাম: লক্ষী ৰামছিয়াৰী ঘৰ নং : 2৮৩ক বয়স : 51 লিঙ্গ : মহিলা			নাম : মাইকন ৰামছিয়াৰী স্বামীৰ নাম: কনক ৰামছিয়াৰী ঘৰ নং : 2৮৫ বয়স : 51 লিঙ্গ : মহিলা		
487	CFM0492264	ফটো উপলব্ধ	488	CFM1628111	ফটো উপলব্ধ	489	CFM1628122	ফটো উপলব্ধ
নাম : প্ৰমোদ ৰামছিয়াৰী পিতাৰ নাম: কনক ৰামছিয়াৰী ঘৰ নং : 285 বয়স : 25 লিঙ্গ : পুৰুষ			নাম : নগেন ৰামছিয়াৰী পিতাৰ নাম: ধৰাসিং ঘৰ নং : 285 ক বয়স : 48 লিঙ্গ : পুৰুষ			নাম : মইনা ৰামছিয়াৰী স্বামীৰ নাম: নগেন ৰামছিয়াৰী ঘৰ নং : 285ক বয়স : 45 লিঙ্গ : মহিলা		
490	UUI0012328	ফটো উপলব্ধ	491	CFM1628202	ফটো উপলব্ধ	492	CFM1628199	ফটো উপলব্ধ
নাম : জুবীশিতা ৰামছিয়াৰী পিতাৰ নাম: নগেন ৰামছিয়াৰী ঘৰ নং : 285ক বয়স : 21 লিঙ্গ : মহিলা			নাম : ভুল ৰামছিয়াৰী স্বামীৰ নাম: বিষ্টি ঘৰ নং : 2৮৬ বয়স : 56 লিঙ্গ : মহিলা			নাম : বিষ্টি ৰামছিয়াৰী পিতাৰ নাম: ফুলেন ঘৰ নং : 2৮৬ বয়স : 56 লিঙ্গ : পুৰুষ		
493	CFM1628166	ফটো উপলব্ধ	494	CFM1628177	ফটো উপলব্ধ	495	CFM1628188	ফটো উপলব্ধ
নাম : খনৰাই ৰামছিয়াৰী স্বামীৰ নাম: ফুলেন ঘৰ নং : 2৮৬ বয়স : 53 লিঙ্গ : মহিলা			নাম : বলেন ৰামছিয়াৰী পিতাৰ নাম: ফুলেন ঘৰ নং : 2৮৬ বয়স : 51 লিঙ্গ : পুৰুষ			নাম : ললীতা ৰামছিয়াৰী স্বামীৰ নাম: বলেন ৰামছিয়াৰী ঘৰ নং : 2৮৬ বয়স : 49 লিঙ্গ : মহিলা		
496	CFM1628213	ফটো উপলব্ধ	497	CFM1628235	ফটো উপলব্ধ	498	CFM1917675	ফটো উপলব্ধ
নাম : বিক্ৰম ৰামছিয়াৰী পিতাৰ নাম: ফুলেন ঘৰ নং : 2৮৬ বয়স : 46 লিঙ্গ : পুৰুষ			নাম : লাচনী ৰামছিয়াৰী পিতাৰ নাম: ফুলেন ঘৰ নং : 2৮৬ বয়স : 36 লিঙ্গ : মহিলা			নাম : বাসন্তি ৰামচিয়াৰী পিতাৰ নাম: বিষ্টি ৰামচিয়াৰী ঘৰ নং : 2৮৬ বয়স : 31 লিঙ্গ : মহিলা		
499	CFM1917926	ফটো উপলব্ধ	500	CFM1290295	ফটো উপলব্ধ	501	CFM1153014	ফটো উপলব্ধ
নাম : সঞ্জিৱ ৰামচিয়াৰী পিতাৰ নাম: বিস্তী ৰামচিয়াৰী ঘৰ নং : 2৮৬ বয়স : 29 লিঙ্গ : পুৰুষ			নাম : কণিকা ৰামছিয়াৰী স্বামীৰ নাম: সঞ্জিৱ ৰামছিয়াৰী ঘৰ নং : 286 বয়স : 27 লিঙ্গ : মহিলা			নাম : সুপ্ৰিয় ৰামছিয়াৰী পিতাৰ নাম: বলেন ৰামছিয়াৰী ঘৰ নং : 286 বয়স : 24 লিঙ্গ : মহিলা		
502	UUI0150045	ফটো উপলব্ধ	503	CFM1628257	ফটো উপলব্ধ	504	CFM1628268	ফটো উপলব্ধ
নাম : বিংখাং ৰামচিয়াৰী পিতাৰ নাম: বলেন ৰামচিয়াৰী ঘৰ নং : 286 বয়স : 19 লিঙ্গ : পুৰুষ			নাম : জতিন ৰামচিয়াৰী পিতাৰ নাম: চাৰাল ঘৰ নং : 2৮৭ বয়স : 53 লিঙ্গ : পুৰুষ			নাম : ৰঞ্জু ৰামচিয়াৰী স্বামীৰ নাম: যতিন ঘৰ নং : 2৮৭ বয়স : 48 লিঙ্গ : মহিলা		
505	CFM1628280	ফটো উপলব্ধ	506	CFM1917686	ফটো উপলব্ধ	507	CFM0493395	ফটো উপলব্ধ
নাম : ৰিণা ৰামচিয়াৰী স্বামীৰ নাম: মনেশ্বৰ ৰামচিয়াৰী ঘৰ নং : 2৮৭ বয়স : 47 লিঙ্গ : মহিলা			নাম : হাইনা ৰামচিয়াৰী পিতাৰ নাম: যতিন ৰামচিয়াৰী ঘৰ নং : 2৮৭ বয়স : 30 লিঙ্গ : মহিলা			নাম : খৰমদাব ৰামছিয়াৰী পিতাৰ নাম: যতিন ৰামছিয়াৰী ঘৰ নং : 2৮৭ বয়স : 27 লিঙ্গ : পুৰুষ		
# 508	CFM0263889	ফটো উপলব্ধ	509	UUI0074492	ফটো উপলব্ধ	510	CFM1628315	ফটো উপলব্ধ
নাম : মৃদলা ৰামচিয়াৰী পিতাৰ নাম: মুকুন্দ ৰামচিয়াৰী ঘৰ নং : 287 বয়স : 27 লিঙ্গ : মহিলা			নাম : জাংগিলা ৰামচিয়াৰী পিতাৰ নাম: মনেশ্বৰ ৰামচিয়াৰী ঘৰ নং : 287 বয়স : 20 লিঙ্গ : পুৰুষ			নাম : ভেদা ৰামচিয়াৰী স্বামীৰ নাম: দেবেন ঘৰ নং : 2৮৮ বয়স : 76 লিঙ্গ : মহিলা		



511 নাম : থুনথী ৰামছিয়াৰী স্বামীৰ নাম: দেবেন ঘৰ নং : ২৮৮ বয়স : 72 লিঙ্গ : মহিলা	CFM1628326 ফটো উপলব্ধ	512 নাম : নমিতা ৰামছিয়াৰী পিতাৰ নাম: দেবেন ৰামছিয়াৰী ঘৰ নং : ২৮৮ বয়স : 38 লিঙ্গ : মহিলা	CFM1628359 ফটো উপলব্ধ	513 নাম : সুনাবী ৰাম্শিআৰী স্বামীৰ নাম: ৰাজেন ঘৰ নং : ২৮৯ বয়স : 76 লিঙ্গ : মহিলা	CFM1628371 ফটো উপলব্ধ
514 নাম : বিজু ৰামচিয়াৰী পিতাৰ নাম: ৰাজেন ঘৰ নং : ২৮৯ বয়স : 42 লিঙ্গ : পুৰুষ	CFM1628382 ফটো উপলব্ধ	515 নাম : বিনা বড়ো স্বামীৰ নাম: বিজু ৰামচিয়াৰী ঘৰ নং : ২৮৯ বয়স : 30 লিঙ্গ : মহিলা	CFM1632695 ফটো উপলব্ধ	516 নাম : গুঠাল বড়ো পিতাৰ নাম: লিপেন বড়ো ঘৰ নং : 290 বয়স : 21 লিঙ্গ : পুৰুষ	UUI0075267 ফটো উপলব্ধ
517 নাম : চাকেন বসুমতাৰী পিতাৰ নাম: মহেশ্বৰ ঘৰ নং : ২৯১ বয়স : 61 লিঙ্গ : পুৰুষ	CFM1628417 ফটো উপলব্ধ	518 নাম : বিনা বসুমতাৰী স্বামীৰ নাম: চাকেন বসুমতাৰী ঘৰ নং : ২৯১ বয়স : 58 লিঙ্গ : মহিলা	CFM1628428 ফটো উপলব্ধ	519 নাম : মিলন বসুমতাৰী পিতাৰ নাম: চাকেন বসুমতাৰী ঘৰ নং : ২৯১ বয়স : 40 লিঙ্গ : পুৰুষ	CFM1628439 ফটো উপলব্ধ
520 নাম : কল্পনা বড়ো স্বামীৰ নাম: মিলন বসুমতাৰী ঘৰ নং : ২৯১ বয়স : 39 লিঙ্গ : মহিলা	CFM1633074 ফটো উপলব্ধ	521 নাম : বেতাৰ বসুমতাৰী পিতাৰ নাম: চাকেন বসুমতাৰী ঘৰ নং : ২৯১ বয়স : 35 লিঙ্গ : পুৰুষ	CFM1628440 ফটো উপলব্ধ	522 নাম : জোনালী বড়ো বসুমতাৰী স্বামীৰ নাম: বেতাৰ বসুমতাৰী ঘৰ নং : ২৯১ বয়স : 31 লিঙ্গ : মহিলা	CFM1917993 ফটো উপলব্ধ
523 নাম : থাণেশ্বৰ বড়ো পিতাৰ নাম: বলিৰাম ঘৰ নং : ২৯১ক বয়স : 50 লিঙ্গ : পুৰুষ	CFM1628451 ফটো উপলব্ধ	524 নাম : দয়ালি বড়ো স্বামীৰ নাম: থাণেশ্বৰ বড়ো ঘৰ নং : ২৯১ক বয়স : 32 লিঙ্গ : মহিলা	CFM1628462 ফটো উপলব্ধ	525 নাম : পুৱাতী বড়ো স্বামীৰ নাম: চিউ ঘৰ নং : ২৯২ বয়স : 73 লিঙ্গ : মহিলা	CFM1628473 ফটো উপলব্ধ
526 নাম : মনোমতি বড়ো স্বামীৰ নাম: হৰগবিন্দ ঘৰ নং : ২৯২ বয়স : 46 লিঙ্গ : মহিলা	CFM1628495 ফটো উপলব্ধ	527 নাম : হৰগবিন্দ বড়ো পিতাৰ নাম: সম্বাৰ বড়ো ঘৰ নং : 292 বয়স : 45 লিঙ্গ : পুৰুষ	CFM1628484 ফটো উপলব্ধ	528 নাম : ললিতা বৰো পিতাৰ নাম: হৰগোবিন্দ ঘৰ নং : 292 বয়স : 24 লিঙ্গ : মহিলা	UUI0035980 ফটো উপলব্ধ
529 নাম : বুদ্ধেশ্বৰ বড়ো পিতাৰ নাম: গঙ্গাধৰ ঘৰ নং : ২৯৩ বয়স : 43 লিঙ্গ : পুৰুষ	CFM1628542 ফটো উপলব্ধ	530 নাম : কৃষ্ণ কান্ত বড়ো পিতাৰ নাম: গঙ্গাধৰ বড়ো ঘৰ নং : 293 বয়স : 40 লিঙ্গ : পুৰুষ	CFM1628553 ফটো উপলব্ধ	531 নাম : হেৱালী ব্ৰহ্ম স্বামীৰ নাম: কৃষ্ণ কান্ত বড়ো ঘৰ নং : 293 বয়স : 38 লিঙ্গ : মহিলা	UUI0048306 ফটো উপলব্ধ
532 নাম : চনম বড়ো স্বামীৰ নাম: সঞ্জীৱ ঘৰ নং : 293 বয়স : 23 লিঙ্গ : মহিলা	UUI0050047 ফটো উপলব্ধ	533 নাম : দিবিকা বড়ো পিতাৰ নাম: গৌৰীকান্ত বড়ো ঘৰ নং : 293 বয়স : 21 লিঙ্গ : মহিলা	UUI0074567 ফটো উপলব্ধ	534 নাম : গৌৰীকান্ত বড়ো পিতাৰ নাম: গঙ্গাধৰ ঘৰ নং : 293 ক বয়স : 53 লিঙ্গ : পুৰুষ	CFM1628520 ফটো উপলব্ধ
535 নাম : বীনোমা বড়ো স্বামীৰ নাম: গৌৰীকান্ত বড়ো ঘৰ নং : 293 ক বয়স : 49 লিঙ্গ : মহিলা	CFM1628531 ফটো উপলব্ধ	536 নাম : নিজেৰা বড়ো স্বামীৰ নাম: বুদ্ধেশ্বৰ বড়ো ঘৰ নং : 293 খ বয়স : 37 লিঙ্গ : মহিলা	CFM1632366 ফটো উপলব্ধ	537 নাম : খেলোপ ৰামছিয়াৰী স্বামীৰ নাম: ভবেন ঘৰ নং : ২৯৪ বয়স : 83 লিঙ্গ : মহিলা	CFM1628564 ফটো উপলব্ধ
538 নাম : বনিশ চন্দ্ৰ ৰামছিয়াৰী পিতাৰ নাম: ভবেন ঘৰ নং : ২৯৪ বয়স : 52 লিঙ্গ : পুৰুষ	CFM1628575 ফটো উপলব্ধ	539 নাম : কন্তেশ্বৰ ৰামছিয়াৰী পিতাৰ নাম: ভবেন ৰামছিয়াৰী ঘৰ নং : 294 বয়স : 48 লিঙ্গ : পুৰুষ	CFM0282525 ফটো উপলব্ধ	540 নাম : দেহলাই ৰামছিয়াৰী স্বামীৰ নাম: বনিশ ৰামছিয়াৰী ঘৰ নং : ২৯৪ বয়স : 44 লিঙ্গ : মহিলা	CFM1628586 ফটো উপলব্ধ



541 নাম : ধনঞ্জয় ৰামছিয়াৰী পিতাৰ নাম: ভবেন ৰামছিয়াৰী ঘৰ নং : ২৯৪ বয়স : 42 লিঙ্গ : পুৰুষ	CFM1628597 ফটো উপলব্ধ	542 নাম : কান্তেশ্বৰ ৰামছিয়াৰী পিতাৰ নাম: ভবেন ঘৰ নং : ২৯৪ বয়স : 40 লিঙ্গ : পুৰুষ	CFM1628611 ফটো উপলব্ধ	543 নাম : লাইশ্ৰী ৰামছিয়াৰী স্বামীৰ নাম: ধনঞ্জয় ৰামছিয়াৰী ঘৰ নং : ২৯৪ বয়স : 40 লিঙ্গ : মহিলা	CFM1628600 ফটো উপলব্ধ
544 নাম : চান্দীনী ৰামছিয়াৰী পিতাৰ নাম: বনিন ৰামচিয়াৰী ঘৰ নং : ২৯৪ বয়স : 30 লিঙ্গ : মহিলা	CFM0075937 ফটো উপলব্ধ	545 নাম : হাবিলা বডো স্বামীৰ নাম: কান্তেশ্বৰ ৰামছিয়াৰী ঘৰ নং : ২৯৪ বয়স : 29 লিঙ্গ : মহিলা	CFM0075978 ফটো উপলব্ধ	546 নাম : বৰনালী ৰামচিয়াৰী পিতাৰ নাম: বোনিচ ৰামচিয়াৰী ঘৰ নং : ২৯৪ বয়স : 28 লিঙ্গ : মহিলা	CFM0075986 ফটো উপলব্ধ
547 নাম : বনিন ৰামছিয়াৰী পিতাৰ নাম: খেলপ ঘৰ নং : 294ক বয়স : 60 লিঙ্গ : পুৰুষ	CFM1628622 ফটো উপলব্ধ	548 নাম : ৰহিলা ৰামছিয়াৰী স্বামীৰ নাম: বনিন ৰামছিয়াৰী ঘৰ নং : 294ক বয়স : 48 লিঙ্গ : মহিলা	CFM1628633 ফটো উপলব্ধ	549 নাম : জামাই বসুমতাৰী স্বামীৰ নাম: নবিন ঘৰ নং : ২৯৫ বয়স : 83 লিঙ্গ : মহিলা	CFM1628655 ফটো উপলব্ধ
550 নাম : গুনা ৰাম ৰামচিয়াৰী পিতাৰ নাম: নবিন চন্দ্ৰ বসুমতাৰী ঘৰ নং : 295 বয়স : 50 লিঙ্গ : পুৰুষ	CFM0291872 ফটো উপলব্ধ	551 নাম : গুনাবাম বসুমতাৰী পিতাৰ নাম: নবিন ঘৰ নং : ২৯৫ বয়স : 48 লিঙ্গ : পুৰুষ	CFM1628666 ফটো উপলব্ধ	552 নাম : কৃষ্ণা বসুমতাৰী স্বামীৰ নাম: কৰুণা স্ত বসুমতাৰী ঘৰ নং : ২৯৫ বয়স : 48 লিঙ্গ : মহিলা	CFM1628699 ফটো উপলব্ধ
553 নাম : কোৰনা কেটি বসুমতাৰী পিতাৰ নাম: নবীন বসুমতাৰী ঘৰ নং : ২৯৫ বয়স : 47 লিঙ্গ : পুৰুষ	CFM1628688 ফটো উপলব্ধ	554 নাম : সংগীতা বসুমতাৰী স্বামীৰ নাম: গুনাবাম বসুমতাৰী ঘৰ নং : ২৯৫ বয়স : 43 লিঙ্গ : মহিলা	CFM1628677 ফটো উপলব্ধ	555 নাম : চংগিতা ৰামচিয়াৰী স্বামীৰ নাম: গুনা ৰাম ৰামচিয়াৰী ঘৰ নং : 295 বয়স : 42 লিঙ্গ : মহিলা	CFM0278903 ফটো উপলব্ধ
556 নাম : প্ৰিতী ৰামচিয়াৰী পিতাৰ নাম: গুনা ৰাম ৰামচিয়াৰী ঘৰ নং : 295 বয়স : 26 লিঙ্গ : মহিলা	CFM0424796 ফটো উপলব্ধ	557 নাম : সন্তোষ বসুমতাৰী পিতাৰ নাম: কৰুণা বসুমতাৰী ঘৰ নং : 295 বয়স : 25 লিঙ্গ : পুৰুষ	CFM0424820 ফটো উপলব্ধ	558 নাম : মিজিং বসুমতাৰী পিতাৰ নাম: কৰুনা কানত বসুমতাৰী ঘৰ নং : ২৯৫ বয়স : 19 লিঙ্গ : পুৰুষ	UUI0083188 ফটো উপলব্ধ
559 নাম : গনেশ ৰামছিয়াৰী পিতাৰ নাম: অৰবিন্দ ঘৰ নং : ২৯৬ বয়স : 58 লিঙ্গ : পুৰুষ	CFM1628702 ফটো উপলব্ধ	560 নাম : অখৰী ৰামছিয়াৰী স্বামীৰ নাম: গনেশ ঘৰ নং : ২৯৬ বয়স : 54 লিঙ্গ : মহিলা	CFM1628713 ফটো উপলব্ধ	561 নাম : বিনা ৰামচিয়াৰী পিতাৰ নাম: গনেশ ৰামচিয়াৰী ঘৰ নং : ২৯৬ বয়স : 31 লিঙ্গ : মহিলা	CFM1917664 ফটো উপলব্ধ
562 নাম : অনাৰী ৰামছিয়াৰী পিতাৰ নাম: গনেশ ৰামছিয়াৰী ঘৰ নং : ২৯৬ বয়স : 29 লিঙ্গ : মহিলা	CFM0317446 ফটো উপলব্ধ	563 নাম : সিতা ৰামছিয়াৰী পিতাৰ নাম: গনেশ ৰামছিয়াৰী ঘৰ নং : 296 বয়স : 25 লিঙ্গ : মহিলা	CFM1142223 ফটো উপলব্ধ	564 নাম : মাইনাও ৰামচিয়াৰী পিতাৰ নাম: গনেশ ৰামচিয়াৰী ঘৰ নং : 296 বয়স : 23 লিঙ্গ : মহিলা	CFM1139229 ফটো উপলব্ধ
565 নাম : দয়াল ৰামছিয়াৰী পিতাৰ নাম: অৰবিন্দ ঘৰ নং : ২৯৭ বয়স : 45 লিঙ্গ : পুৰুষ	CFM1628757 ফটো উপলব্ধ	566 নাম : মনজ ৰামছিয়াৰী স্বামীৰ নাম: দয়াল ৰামছিয়াৰী ঘৰ নং : ২৯৭ বয়স : 40 লিঙ্গ : মহিলা	CFM1628768 ফটো উপলব্ধ	567 নাম : সনাতন ৰামছিয়াৰী পিতাৰ নাম: দয়াল ৰামছিয়াৰী ঘৰ নং : 297 বয়স : 23 লিঙ্গ : পুৰুষ	CFM1214014 ফটো উপলব্ধ
568 নাম : সমাইনা ৰামচিয়াৰী পিতাৰ নাম: দয়াল ৰামচিয়াৰী ঘৰ নং : 297 বয়স : 21 লিঙ্গ : মহিলা	UUI0150052 ফটো উপলব্ধ	569 নাম : বলিৰাম বডো পিতাৰ নাম: জেঠো ঘৰ নং : ২৯৮ বয়স : 73 লিঙ্গ : পুৰুষ	CFM1628779 ফটো উপলব্ধ	570 নাম : দুৰ্গেশ্বৰী বডো স্বামীৰ নাম: বলিৰাম ঘৰ নং : ২৯৮ বয়স : 69 লিঙ্গ : মহিলা	CFM1628780 ফটো উপলব্ধ



571 নাম : তুৰকী বড়ো স্বামীৰ নাম: বলিৰাম ঘৰ নং : ২৯৮ বয়স : 65 লিঙ্গ : মহিলা	CFM1628804 ফটো উপলব্ধ	572 নাম : টম বড়ো পিতাৰ নাম: বলিৰাম বড়ো ঘৰ নং : ২৯৮ বয়স : 32 লিঙ্গ : পুৰুষ	CFM1633018 ফটো উপলব্ধ	573 নাম : সুনীল বড়ো পিতাৰ নাম: বলী বড়ো ঘৰ নং : 298ক বয়স : 34 লিঙ্গ : পুৰুষ	CFM1628815 ফটো উপলব্ধ
574 নাম : অমীসা বড়ো স্বামীৰ নাম: সুনীল বড়ো ঘৰ নং : 298ক বয়স : 34 লিঙ্গ : মহিলা	CFM1917835 ফটো উপলব্ধ	575 নাম : পাৰ্বতী ৰামছিয়াৰী স্বামীৰ নাম: ধনেশ্বৰ ৰামছিয়াৰী ঘৰ নং : ২৯৯ বয়স : 55 লিঙ্গ : মহিলা	CFM1628860 ফটো উপলব্ধ	576 নাম : মহেন্দ্ৰ ৰামছিয়াৰী পিতাৰ নাম: কান্দুৰা ৰামছিয়াৰী ঘৰ নং : ২৯৯ বয়স : 52 লিঙ্গ : পুৰুষ	CFM1628837 ফটো উপলব্ধ
577 নাম : ধনেশ্বৰ ৰাশ্চিআৰী পিতাৰ নাম: কান্দুৰা ঘৰ নং : ২৯৯ বয়স : 50 লিঙ্গ : পুৰুষ	CFM1628859 ফটো উপলব্ধ	578 নাম : বালশ্ৰী ৰামছিয়াৰী স্বামীৰ নাম: মহেন্দ্ৰ ৰামছিয়াৰী ঘৰ নং : ২৯৯ বয়স : 44 লিঙ্গ : মহিলা	CFM1628848 ফটো উপলব্ধ	579 নাম : সতীশ ৰাশ্চিআৰী পিতাৰ নাম: ধনেশ্বৰ ৰাশ্চিআৰী ঘৰ নং : ২৯৯ বয়স : 25 লিঙ্গ : পুৰুষ	CFM0513440 ফটো উপলব্ধ
580 নাম : অঞ্জালী বড়ো স্বামীৰ নাম: সতীশ ৰামছিয়াৰী ঘৰ নং : 299 বয়স : 25 লিঙ্গ : মহিলা	UUI0152926 ফটো উপলব্ধ	581 নাম : প্ৰবিন ৰাশ্চিআৰী পিতাৰ নাম: কান্দুৰা ঘৰ নং : 299 ক বয়স : 37 লিঙ্গ : পুৰুষ	CFM1628871 ফটো উপলব্ধ	582 নাম : গংগা ৰামছিয়াৰী স্বামীৰ নাম: প্ৰবীন ৰামছিয়াৰী ঘৰ নং : 299 ক বয়স : 34 লিঙ্গ : মহিলা	CFM1628882 ফটো উপলব্ধ
583 নাম : গনেশ বসুমতাৰী পিতাৰ নাম: সানৈৰ ঘৰ নং : ৩০০ বয়স : 66 লিঙ্গ : পুৰুষ	CFM1628893 ফটো উপলব্ধ	584 নাম : খনৌৰী বসুমতাৰী স্বামীৰ নাম: গনেশ বসুমতাৰী ঘৰ নং : ৩০০ বয়স : 62 লিঙ্গ : মহিলা	CFM1628906 ফটো উপলব্ধ	585 নাম : সমৰ বসুমতাৰী পিতাৰ নাম: গনেশ বসুমতাৰী ঘৰ নং : ৩০০ বয়স : 31 লিঙ্গ : পুৰুষ	CFM1917915 ফটো উপলব্ধ
586 নাম : প্ৰতিমা বসুমতাৰী স্বামীৰ নাম: সমৰ বসুমতাৰী ঘৰ নং : 300 বয়স : 24 লিঙ্গ : মহিলা	UUI0124768 ফটো উপলব্ধ	587 নাম : পূৰ্ণ বসুমতাৰী পিতাৰ নাম: গনেশ বসুমতাৰী ঘৰ নং : 300ক বয়স : 35 লিঙ্গ : পুৰুষ	CFM1628928 ফটো উপলব্ধ	588 নাম : সবিতা বসুমতাৰী স্বামীৰ নাম: পূৰ্ণ বসুমতাৰী ঘৰ নং : 300ক বয়স : 32 লিঙ্গ : মহিলা	CFM1917802 ফটো উপলব্ধ
589 নাম : ফুকন বসুমতাৰী পিতাৰ নাম: চানৈৰ ঘৰ নং : ৩০১ বয়স : 58 লিঙ্গ : পুৰুষ	CFM1628929 ফটো উপলব্ধ	590 নাম : উলাৰী বসুমতাৰী স্বামীৰ নাম: ফুকন ঘৰ নং : ৩০১ বয়স : 56 লিঙ্গ : মহিলা	CFM1628940 ফটো উপলব্ধ	591 নাম : নিজৰা বসুমতাৰী পিতাৰ নাম: ফুকন বসুমতাৰী ঘৰ নং : ৩০১ বয়স : 31 লিঙ্গ : মহিলা	CFM1632560 ফটো উপলব্ধ
592 নাম : খনিল ৰামছিয়াৰী পিতাৰ নাম: লনেশ্বৰ ৰামছিয়াৰী ঘৰ নং : 302 বয়স : 32 লিঙ্গ : পুৰুষ	CFM1632775 ফটো উপলব্ধ	593 নাম : চনজিতা বড়ো স্বামীৰ নাম: জেংচাৰ বড়ো ঘৰ নং : 302 বয়স : 27 লিঙ্গ : মহিলা	CFM0291120 ফটো উপলব্ধ	594 নাম : জুনমনি বড়ো স্বামীৰ নাম: খনিল ৰামছিয়াৰী ঘৰ নং : 302 বয়স : 21 লিঙ্গ : মহিলা	UUI0137448 ফটো উপলব্ধ
595 নাম : লানেশ্বৰ ৰামছিয়াৰী পিতাৰ নাম: অৰবিন্দ ঘৰ নং : ৩০৩ বয়স : 53 লিঙ্গ : পুৰুষ	CFM1628962 ফটো উপলব্ধ	596 নাম : বিসাগী ৰামোছিয়াৰী স্বামীৰ নাম: লানেশ্বৰ ঘৰ নং : ৩০৩ বয়স : 48 লিঙ্গ : মহিলা	CFM1628973 ফটো উপলব্ধ	597 নাম : অনীল ৰাশ্চিআৰী পিতাৰ নাম: লনেশ্বৰ ৰামছিয়াৰী ঘৰ নং : 303 বয়স : 28 লিঙ্গ : পুৰুষ	CFM0290767 ফটো উপলব্ধ
598 নাম : সজনী ৰাশ্চিআৰী পিতাৰ নাম: লনেশ্বৰ ৰাশ্চিআৰী ঘৰ নং : ৩০৩ বয়স : 26 লিঙ্গ : মহিলা	CFM0513457 ফটো উপলব্ধ	599 নাম : সোনেশ্বৰ ৰামছিয়াৰী পিতাৰ নাম: ধৰসিং ঘৰ নং : ৩০৪ বয়স : 66 লিঙ্গ : পুৰুষ	CFM1629001 ফটো উপলব্ধ	600 নাম : প্ৰমিলা ৰামছিয়াৰী স্বামীৰ নাম: সোনেশ্বৰ ঘৰ নং : ৩০৪ বয়স : 63 লিঙ্গ : মহিলা	CFM1629012 ফটো উপলব্ধ



601 নাম : প্ৰিয়া ৰামচিয়াৰী পিতাৰ নাম: সনেশ্বৰী ৰামচিয়াৰী ঘৰ নং : ৩০৪ বয়স : 30 লিঙ্গ : মহিলা	CFM1632684 ফটো উপলব্ধ	602 নাম : জনক ৰামছিয়াৰী পিতাৰ নাম: সনেশ্বৰ ৰামছিয়াৰী ঘৰ নং : ৩০৪ বয়স : 30 লিঙ্গ : পুৰুষ	CFM0493072 ফটো উপলব্ধ	603 নাম : প্ৰদীপ ৰামছিয়াৰী পিতাৰ নাম: সনেশ্বৰ ঘৰ নং : 304 ক বয়স : 36 লিঙ্গ : পুৰুষ	CFM1629023 ফটো উপলব্ধ
604 নাম : পূৰ্ণিমা ৰাম্ভিআৰী স্বামীৰ নাম: প্ৰদীপ ৰাম্ভিআৰী ঘৰ নং : 304 ক বয়স : 31 লিঙ্গ : মহিলা	CFM0280883 ফটো উপলব্ধ	605 নাম : নিৰ্মল বড়ো পিতাৰ নাম: দেওবাৰ ঘৰ নং : ৩০৫ বয়স : 48 লিঙ্গ : পুৰুষ	CFM1629034 ফটো উপলব্ধ	606 নাম : সংগীতা বড়ো স্বামীৰ নাম: নিৰ্মল বড়ো ঘৰ নং : ৩০৫ বয়স : 45 লিঙ্গ : মহিলা	CFM1629045 ফটো উপলব্ধ
607 নাম : চুমিয়া বড়ো পিতাৰ নাম: নিৰ্মল বড়ো ঘৰ নং : 305 বয়স : 25 লিঙ্গ : মহিলা	CFM0479089 ফটো উপলব্ধ	608 নাম : ধিৰেন স্বৰ্গীয়াৰী পিতাৰ নাম: দেওবাৰ ঘৰ নং : ৩০৬ বয়স : 50 লিঙ্গ : পুৰুষ	CFM1629056 ফটো উপলব্ধ	609 নাম : কবিতা স্বৰ্গীয়াৰী স্বামীৰ নাম: ধিৰেন বড়ো ঘৰ নং : ৩০৬ বয়স : 36 লিঙ্গ : মহিলা	CFM1629067 ফটো উপলব্ধ
610 নাম : চম্পা শ্বৰ্গীয়াৰী পিতাৰ নাম: ধিৰেন শ্বৰ্গীয়াৰী ঘৰ নং : 306 বয়স : 25 লিঙ্গ : মহিলা	CFM0293001 ফটো উপলব্ধ	611 নাম : জয়ন্ত শ্বৰ্গীয়াৰী পিতাৰ নাম: ধিৰেন শ্বৰ্গীয়াৰী ঘৰ নং : ৩০৬ বয়স : 24 লিঙ্গ : পুৰুষ	CFM0307447 ফটো উপলব্ধ	612 নাম : খগেন শ্বৰ্গীয়াৰী পিতাৰ নাম: ধিৰেন শ্বৰ্গীয়াৰী ঘৰ নং : 306 বয়স : 20 লিঙ্গ : পুৰুষ	UUI0139899 ফটো উপলব্ধ
613 নাম : ৰজনী স্বৰ্গীয়াৰী পিতাৰ নাম: ৰাজ্য ঘৰ নং : ৩০৭ বয়স : 68 লিঙ্গ : মহিলা	CFM1629078 ফটো উপলব্ধ	614 নাম : বনমালী শ্বৰ্গীয়াৰী পিতাৰ নাম: ৰজনী ঘৰ নং : ৩০৭ বয়স : 40 লিঙ্গ : পুৰুষ	CFM1629089 ফটো উপলব্ধ	615 নাম : দীপক স্বৰ্গীয়াৰী পিতাৰ নাম: ৰজনী ঘৰ নং : ৩০৭ বয়স : 38 লিঙ্গ : পুৰুষ	CFM1629114 ফটো উপলব্ধ
616 নাম : দশমী শ্বৰ্গীয়াৰী স্বামীৰ নাম: বনমালী শ্বৰ্গীয়াৰী ঘৰ নং : ৩০৭ বয়স : 38 লিঙ্গ : মহিলা	CFM1629090 ফটো উপলব্ধ	617 নাম : যচনা শ্বৰ্গীয়াৰী স্বামীৰ নাম: দীপক স্বৰ্গীয়াৰী ঘৰ নং : ৩০৭ বয়স : 37 লিঙ্গ : মহিলা	CFM1629125 ফটো উপলব্ধ	618 নাম : অবনী শ্বৰ্গীয়াৰী পিতাৰ নাম: বনমালী শ্বৰ্গীয়াৰী ঘৰ নং : 307 বয়স : 21 লিঙ্গ : পুৰুষ	UUI0136713 ফটো উপলব্ধ
619 নাম : লব স্বৰ্গীয়াৰী পিতাৰ নাম: ৰাজ্য ঘৰ নং : ৩০৮ বয়স : 63 লিঙ্গ : পুৰুষ	CFM1629136 ফটো উপলব্ধ	620 নাম : চাম্পা শ্বৰ্গীয়াৰী স্বামীৰ নাম: ভূপেন শ্বৰ্গীয়াৰী ঘৰ নং : 308 বয়স : 41 লিঙ্গ : মহিলা	CFM1319516 ফটো উপলব্ধ	621 নাম : ভূপেন চৰ্গীয়াৰী পিতাৰ নাম: লবো চৰ্গীয়াৰী ঘৰ নং : 308 বয়স : 35 লিঙ্গ : পুৰুষ	CFM0287532 ফটো উপলব্ধ
622 নাম : দিলিপ শ্বৰ্গীয়াৰী পিতাৰ নাম: লব শ্বৰ্গীয়াৰী ঘৰ নং : 308 ক বয়স : 40 লিঙ্গ : পুৰুষ	CFM1629158 ফটো উপলব্ধ	623 নাম : কামিনী চৰ্গীয়াৰী স্বামীৰ নাম: দিলিপ চৰ্গীয়াৰী ঘৰ নং : 308 ক বয়স : 39 লিঙ্গ : মহিলা	CFM0291690 ফটো উপলব্ধ	624 নাম : মালতি বড়ো স্বামীৰ নাম: ধৰণী ঘৰ নং : ৩০৯ বয়স : 68 লিঙ্গ : মহিলা	CFM1629205 ফটো উপলব্ধ
625 নাম : খগেশ্বৰী বড়ো স্বামীৰ নাম: ধৰণীধৰ ঘৰ নং : ৩০৯ বয়স : 43 লিঙ্গ : মহিলা	CFM1629170 ফটো উপলব্ধ	626 নাম : বীনা বড়ো স্বামীৰ নাম: প্ৰদীপ বড়ো ঘৰ নং : ৩০৯ বয়স : 38 লিঙ্গ : মহিলা	CFM1629192 ফটো উপলব্ধ	627 নাম : তিলে খেৰকটাৰী স্বামীৰ নাম: শৰত ঘৰ নং : ৩১০ বয়স : 73 লিঙ্গ : মহিলা	CFM1629238 ফটো উপলব্ধ
628 নাম : বিনোদ খেৰকটাৰী পিতাৰ নাম: শৰত ঘৰ নং : ৩১০ বয়স : 53 লিঙ্গ : পুৰুষ	CFM1629216 ফটো উপলব্ধ	629 নাম : ভানমিতি খেৰকটাৰী স্বামীৰ নাম: বিনোদ খেৰকটাৰী ঘৰ নং : ৩১০ বয়স : 49 লিঙ্গ : মহিলা	CFM1629227 ফটো উপলব্ধ	630 নাম : ফোজোংসাৰ খেৰকটাৰী পিতাৰ নাম: বিনদ খেৰকটাৰী ঘৰ নং : 310 বয়স : 20 লিঙ্গ : পুৰুষ	UUI0153957 ফটো উপলব্ধ



631 নাম : সনেশ্বৰ খেৰ্কাটাৰী পিতাৰ নাম: কেটৰু ঘৰ নং : ৩১১ বয়স : 58 লিঙ্গ : পুৰুষ	CFM1629249 ফটো উপলব্ধ	632 নাম : সৰলা খেৰ্কাটাৰী স্বামীৰ নাম: সনেশ্বৰ ঘৰ নং : ৩১১ বয়স : 53 লিঙ্গ : মহিলা	CFM1629250 ফটো উপলব্ধ	633 নাম : বীৰখাং খেৰ্কাটাৰী পিতাৰ নাম: চনেশ্বৰ খেৰ্কাটাৰী ঘৰ নং : 311 বয়স : 26 লিঙ্গ : পুৰুষ	CFM0286153 ফটো উপলব্ধ
634 নাম : দিপাঞ্জলী হাজং স্বামীৰ নাম: বীৰখাং খেৰ্কাটাৰী ঘৰ নং : 311 বয়স : 26 লিঙ্গ : মহিলা	UUI0114462 ফটো উপলব্ধ	635 নাম : জলেশ্বৰ ৰামছিয়াৰী পিতাৰ নাম: পুষ্প ঘৰ নং : ৩১২ বয়স : 68 লিঙ্গ : পুৰুষ	CFM1629294 ফটো উপলব্ধ	636 নাম : দম্বে ৰামছিয়াৰী স্বামীৰ নাম: জলেশ্বৰ ঘৰ নং : ৩১২ বয়স : 60 লিঙ্গ : মহিলা	CFM1629307 ফটো উপলব্ধ
637 নাম : মনি ৰামচিয়াৰী পিতাৰ নাম: জলেশ্বৰ ৰামচিয়াৰী ঘৰ নং : ৩১২ বয়স : 37 লিঙ্গ : পুৰুষ	CFM1917971 ফটো উপলব্ধ	638 নাম : দ্বীপেন ৰামচিয়াৰী পিতাৰ নাম: জলেশ্বৰ ৰামচিয়াৰী ঘৰ নং : ৩১২ বয়স : 33 লিঙ্গ : পুৰুষ	CFM1633041 ফটো উপলব্ধ	639 নাম : মোৰিসোনা ৰামচিয়াৰী স্বামীৰ নাম: দিপেন ৰামচিয়াৰী ঘৰ নং : ৩১২ বয়স : 27 লিঙ্গ : মহিলা	CFM0478701 ফটো উপলব্ধ
640 নাম : চন্দনা ৰামচিয়াৰী স্বামীৰ নাম: মণি ৰামচিয়াৰী ঘৰ নং : 312 ক বয়স : 31 লিঙ্গ : মহিলা	CFM0478842 ফটো উপলব্ধ	641 নাম : নিৰেন বড়ো পিতাৰ নাম: দেওবাৰ ঘৰ নং : ৩১৩ বয়স : 60 লিঙ্গ : পুৰুষ	CFM1629318 ফটো উপলব্ধ	642 নাম : অনিমা বড়ো স্বামীৰ নাম: নিৰেন ঘৰ নং : ৩১৩ বয়স : 53 লিঙ্গ : মহিলা	CFM1629329 ফটো উপলব্ধ
643 নাম : পাৰ্থাজীত চৰ্গীয়াৰী পিতাৰ নাম: নিৰেন চৰ্গীয়াৰী ঘৰ নং : 313 বয়স : 27 লিঙ্গ : পুৰুষ	CFM0287235 ফটো উপলব্ধ	644 নাম : ৰূপালী স্বৰ্গীয়াৰী স্বামীৰ নাম: পাৰ্থাজীত স্বৰ্গীয়াৰী ঘৰ নং : 313 বয়স : 27 লিঙ্গ : মহিলা	UUI0151258 ফটো উপলব্ধ	645 নাম : ৰাজপতি বড়ো পিতাৰ নাম: দেওবাৰ বড়ো ঘৰ নং : 314 বয়স : 69 লিঙ্গ : পুৰুষ	CFM1629330 ফটো উপলব্ধ
646 নাম : প্ৰমিলা বড়ো স্বামীৰ নাম: ৰাজপতি বড়ো ঘৰ নং : 314 বয়স : 57 লিঙ্গ : মহিলা	CFM1629341 ফটো উপলব্ধ	647 নাম : বকুল বড়ো পিতাৰ নাম: ৰাজপতি বড়ো ঘৰ নং : ৩১৪ বয়স : 34 লিঙ্গ : পুৰুষ	CFM0309922 ফটো উপলব্ধ	648 নাম : মইনা বড়ো স্বামীৰ নাম: বকুল বড়ো ঘৰ নং : 314 বয়স : 32 লিঙ্গ : মহিলা	CFM0287292 ফটো উপলব্ধ
649 নাম : মণিলাল ৰামচিয়াৰী পিতাৰ নাম: ৰাজপতি ৰামছিয়াৰী ঘৰ নং : 314 ক বয়স : 48 লিঙ্গ : পুৰুষ	CFM1629352 ফটো উপলব্ধ	650 নাম : নিলিমা ৰামছিয়াৰী স্বামীৰ নাম: মণিলাল ৰামচিয়াৰী ঘৰ নং : 314 ক বয়স : 43 লিঙ্গ : মহিলা	CFM1629363 ফটো উপলব্ধ	651 নাম : দময়ন্তী বড়ো স্বামীৰ নাম: দেওবাৰ বড়ো ঘৰ নং : ৩১৫ বয়স : 72 লিঙ্গ : মহিলা	CFM1629374 ফটো উপলব্ধ
652 নাম : কনক ৰামছিয়াৰী পিতাৰ নাম: পুষ্প ঘৰ নং : ৩১৭ বয়স : 68 লিঙ্গ : পুৰুষ	CFM1629385 ফটো উপলব্ধ	653 নাম : নিৰলা ৰামছিয়াৰী স্বামীৰ নাম: কনক ঘৰ নং : ৩১৭ বয়স : 60 লিঙ্গ : মহিলা	CFM1629396 ফটো উপলব্ধ	654 নাম : চানচুমা ৰামচিয়াৰী পিতাৰ নাম: সবেন ৰামচিয়াৰী ঘৰ নং : ৩১৭ বয়স : 34 লিঙ্গ : পুৰুষ	CFM1632968 ফটো উপলব্ধ
655 নাম : দেংখাৰ নাৰ্জাৰী স্বামীৰ নাম: সানচুমা ৰামচিয়াৰী ঘৰ নং : ৩১৭ বয়স : 28 লিঙ্গ : মহিলা	CFM0513416 ফটো উপলব্ধ	656 নাম : প্ৰানজিত বড়ো পিতাৰ নাম: ৰাজেন ঘৰ নং : ৩১৮ বয়স : 45 লিঙ্গ : পুৰুষ	CFM1629443 ফটো উপলব্ধ	657 নাম : বিস্তী ৰামচিয়াৰী পিতাৰ নাম: ৰাজেন ৰামচিয়াৰী ঘৰ নং : ৩১৮ বয়স : 43 লিঙ্গ : পুৰুষ	CFM1629454 ফটো উপলব্ধ
658 নাম : কৃষ্ণা ৰামচিয়াৰী স্বামীৰ নাম: বিস্তী ৰামচিয়াৰী ঘৰ নং : ৩১৮ বয়স : 40 লিঙ্গ : মহিলা	CFM1632388 ফটো উপলব্ধ	659 নাম : চনজিব ৰামচিয়াৰী পিতাৰ নাম: ৰাজেন ৰামচিয়াৰী ঘৰ নং : 318 ক বয়স : 42 লিঙ্গ : পুৰুষ	CFM0276154 ফটো উপলব্ধ	660 নাম : কবিতা বসুমতাৰী স্বামীৰ নাম: চনজিব ৰামচিয়াৰী ঘৰ নং : 318 ক বয়স : 33 লিঙ্গ : মহিলা	CFM0290502 ফটো উপলব্ধ



661 নাম : বীজ ৰাশিচাৰী পিতাৰ নাম: ৰাজেন ঘৰ নং : 318 খ বয়স : 38 লিঙ্গ : পুৰুষ	CFM1629476 ফটো উপলব্ধ	662 নাম : মৈনা বড়ো ৰাশিচাৰী স্বামীৰ নাম: বীজ ৰামচিয়াৰী ঘৰ নং : 318 খ বয়স : 35 লিঙ্গ : মহিলা	CFM1632399 ফটো উপলব্ধ	663 নাম : খৰ্গেশ্বৰ বড়ো পিতাৰ নাম: বেঙা ঘৰ নং : 318 বয়স : 53 লিঙ্গ : পুৰুষ	CFM1629487 ফটো উপলব্ধ
664 নাম : ৰুমলা বড়ো স্বামীৰ নাম: খৰ্গেশ্বৰ ঘৰ নং : 318 বয়স : 50 লিঙ্গ : মহিলা	CFM1629498 ফটো উপলব্ধ	665 নাম : চীমদীন ৰামচিয়াৰী পিতাৰ নাম: খৰ্গেশ্বৰ ৰামচিয়াৰী ঘৰ নং : 319 বয়স : 27 লিঙ্গ : পুৰুষ	CFM0286138 ফটো উপলব্ধ	666 নাম : কনিকা ৰামচিয়াৰী পিতাৰ নাম: খৰ্গেশ্বৰ ৰামচিয়াৰী ঘৰ নং : 319 বয়স : 21 লিঙ্গ : পুৰুষ	UUI0057562 ফটো উপলব্ধ
667 নাম : চেনীৰাম বড়ো পিতাৰ নাম: গঙ্গাধৰ ঘৰ নং : 320 বয়স : 53 লিঙ্গ : পুৰুষ	CFM1629512 ফটো উপলব্ধ	668 নাম : গনতি বড়ো স্বামীৰ নাম: চেনীৰাম ঘৰ নং : 320 বয়স : 50 লিঙ্গ : মহিলা	CFM1629523 ফটো উপলব্ধ	669 নাম : ধন কুমাৰ বড়ো পিতাৰ নাম: চিনী ৰাম বড়ো ঘৰ নং : 320 বয়স : 30 লিঙ্গ : পুৰুষ	CFM1632786 ফটো উপলব্ধ
670 নাম : ভনীতা বড়ো স্বামীৰ নাম: ধন কুমাৰ বড়ো ঘৰ নং : 320 বয়স : 26 লিঙ্গ : মহিলা	CFM0291005 ফটো উপলব্ধ	671 নাম : ভূঞা বসুমতাৰী পিতাৰ নাম: ফুকন ঘৰ নং : 321 বয়স : 63 লিঙ্গ : পুৰুষ	CFM1629545 ফটো উপলব্ধ	672 নাম : ৰানী বসুমতাৰী স্বামীৰ নাম: ভূঞা বসুমতাৰী ঘৰ নং : 321 বয়স : 58 লিঙ্গ : মহিলা	CFM1629556 ফটো উপলব্ধ
673 নাম : বুৰলী বসুমতাৰী পিতাৰ নাম: ভূঞা বসুমতাৰী ঘৰ নং : 321 বয়স : 43 লিঙ্গ : মহিলা	CFM1629567 ফটো উপলব্ধ	674 নাম : দাহা বসুমতাৰী পিতাৰ নাম: ভূঞা বসুমতাৰী ঘৰ নং : 321 বয়স : 38 লিঙ্গ : পুৰুষ	CFM1629589 ফটো উপলব্ধ	675 নাম : সুডেশ্বৰী বসুমতাৰী স্বামীৰ নাম: মলিনী বসুমতাৰী ঘৰ নং : 321 বয়স : 30 লিঙ্গ : মহিলা	CFM0290890 ফটো উপলব্ধ
676 নাম : লজেন বসুমতাৰী পিতাৰ নাম: ফুকন বসুমতাৰী ঘৰ নং : 321 ক বয়স : 57 লিঙ্গ : পুৰুষ	CFM1629636 ফটো উপলব্ধ	677 নাম : আমিয়া ৰামছিয়াৰী স্বামীৰ নাম: লজেন ৰামছিয়াৰী ঘৰ নং : 321 ক বয়স : 51 লিঙ্গ : মহিলা	CFM1629647 ফটো উপলব্ধ	678 নাম : ডালিমী ৰামছিয়াৰী স্বামীৰ নাম: তৰুন ঘৰ নং : 322 বয়স : 78 লিঙ্গ : মহিলা	CFM1629658 ফটো উপলব্ধ
679 নাম : ৰবীন্দ্র ৰামছিয়াৰী পিতাৰ নাম: তৰুন ঘৰ নং : 322 বয়স : 50 লিঙ্গ : পুৰুষ	CFM1629669 ফটো উপলব্ধ	680 নাম : ইলা শূৰ্গীয়াৰী স্বামীৰ নাম: ৰবীন্দ্র ৰাশিচাৰী ঘৰ নং : 322 বয়স : 46 লিঙ্গ : মহিলা	CFM1629670 ফটো উপলব্ধ	681 নাম : ডিমাশ ৰামছিয়াৰী পিতাৰ নাম: তৰুণ ৰামছিয়াৰী ঘৰ নং : 322 ক বয়স : 40 লিঙ্গ : পুৰুষ	CFM1629692 ফটো উপলব্ধ
682 নাম : অলোকা ৰামছিয়াৰী স্বামীৰ নাম: দিমাচ ৰামছিয়াৰী ঘৰ নং : 322 ক বয়স : 31 লিঙ্গ : মহিলা	CFM1262476 ফটো উপলব্ধ	683 নাম : প্ৰমোদ ৰামছিয়াৰী পিতাৰ নাম: তৰুণ ৰামছিয়াৰী ঘৰ নং : 322 খ বয়স : 45 লিঙ্গ : পুৰুষ	CFM1629681 ফটো উপলব্ধ	684 নাম : বিনিতা বসুমতাৰী স্বামীৰ নাম: প্ৰমদ ৰাশিচাৰী ঘৰ নং : 322 খ বয়স : 35 লিঙ্গ : মহিলা	CFM0473074 ফটো উপলব্ধ
685 নাম : ৰিংখাং বড়ো পিতাৰ নাম: ভবেন্দ্ৰ বড়ো ঘৰ নং : 323 বয়স : 20 লিঙ্গ : পুৰুষ	UUI0108407 ফটো উপলব্ধ	686 নাম : ভবেন্দ্ৰ বড়ো পিতাৰ নাম: মহেশ্বৰ বড়ো ঘৰ নং : 323 ক বয়স : 48 লিঙ্গ : পুৰুষ	CFM1629727 ফটো উপলব্ধ	687 নাম : সুছিলা বড়ো স্বামীৰ নাম: ভবেন্দ্ৰ বড়ো ঘৰ নং : 323 ক বয়স : 41 লিঙ্গ : মহিলা	CFM1632582 ফটো উপলব্ধ
688 নাম : নন্দেশ্বৰ বড়ো পিতাৰ নাম: মহেশ্বৰ বড়ো ঘৰ নং : 323 খ বয়স : 46 লিঙ্গ : পুৰুষ	CFM1629738 ফটো উপলব্ধ	689 নাম : পনিতা বড়ো স্বামীৰ নাম: নন্দেশ্বৰ বড়ো ঘৰ নং : 323 খ বয়স : 41 লিঙ্গ : মহিলা	CFM0081117 ফটো উপলব্ধ	690 নাম : সাবেত্ৰী শূৰ্গীয়াৰী স্বামীৰ নাম: লব ঘৰ নং : 328 বয়স : 68 লিঙ্গ : মহিলা	CFM1629750 ফটো উপলব্ধ



691 নাম : মংগলসিং স্বৰ্গীয়াৰী পিতাৰ নাম: লব স্বৰ্গীয়াৰী ঘৰ নং : ৩২৪ বয়স : 68 লিঙ্গ : পুৰুষ	CFM1629761 ফটো উপলব্ধ	692 নাম : উশা স্বৰ্গীয়াৰী স্বামীৰ নাম: মঙ্গলসিংহ স্বৰ্গীয়াৰী ঘৰ নং : ৩২৪ বয়স : 43 লিঙ্গ : মহিলা	CFM1629772 ফটো উপলব্ধ	693 নাম : বতেশ্বৰ স্বৰ্গীয়াৰী পিতাৰ নাম: প্ৰদীপ স্বৰ্গীয়াৰী ঘৰ নং : 324 বয়স : 23 লিঙ্গ : পুৰুষ	CFM0456988 ফটো উপলব্ধ
694 নাম : টিকেন স্বৰ্গীয়াৰী পিতাৰ নাম: লব ঘৰ নং : 324 গ বয়স : 39 লিঙ্গ : পুৰুষ	CFM1629807 ফটো উপলব্ধ	695 নাম : চুনালি পৌএ স্বামীৰ নাম: টিকেন চাৰ্গীয়াৰী ঘৰ নং : 324 গ বয়স : 33 লিঙ্গ : মহিলা	CFM0286187 ফটো উপলব্ধ	696 নাম : কমলা স্বৰ্গীয়াৰী পিতাৰ নাম: লব ঘৰ নং : 324 ক বয়স : 45 লিঙ্গ : পুৰুষ	CFM1629818 ফটো উপলব্ধ
697 নাম : জয়মতী স্বৰ্গীয়াৰী স্বামীৰ নাম: কমলা ঘৰ নং : 324 ক বয়স : 40 লিঙ্গ : মহিলা	CFM1629829 ফটো উপলব্ধ	698 নাম : প্ৰাঞ্জল স্বৰ্গীয়াৰী পিতাৰ নাম: কমলেশ্বৰ স্বৰ্গীয়াৰী ঘৰ নং : 324 ক বয়স : 26 লিঙ্গ : পুৰুষ	CFM0280438 ফটো উপলব্ধ	699 নাম : প্ৰেদম স্বৰ্গীয়াৰী পিতাৰ নাম: কমলেশ্বৰ স্বৰ্গীয়াৰী ঘৰ নং : 324 ক বয়স : 25 লিঙ্গ : পুৰুষ	CFM0264564 ফটো উপলব্ধ
700 নাম : প্ৰদীপ সিং স্বৰ্গীয়াৰী পিতাৰ নাম: লেবো স্বৰ্গীয়াৰী ঘৰ নং : 324 খ বয়স : 43 লিঙ্গ : পুৰুষ	CFM1629783 ফটো উপলব্ধ	701 নাম : বিজয়া স্বৰ্গীয়াৰী স্বামীৰ নাম: প্ৰদীপ স্বৰ্গীয়াৰী ঘৰ নং : 324 খ বয়স : 40 লিঙ্গ : মহিলা	CFM1629794 ফটো উপলব্ধ	702 নাম : গজেন দাস পিতাৰ নাম: লহকৰ ঘৰ নং : ৩২৬ বয়স : 78 লিঙ্গ : পুৰুষ	CFM1629830 ফটো উপলব্ধ
703 নাম : পৰিষ্কাৰিত দাস পিতাৰ নাম: গজেন্দ্র ঘৰ নং : ৩২৬ বয়স : 50 লিঙ্গ : পুৰুষ	CFM1629852 ফটো উপলব্ধ	704 নাম : দময়ন্তী শৰনীয়া স্বামীৰ নাম: সুনীল শৰনীয়া ঘৰ নং : 326 বয়স : 47 লিঙ্গ : মহিলা	UUI0045252 ফটো উপলব্ধ	705 নাম : নিমাতী দাস স্বামীৰ নাম: পৰিষ্কাৰিত দাস ঘৰ নং : ৩২৬ বয়স : 40 লিঙ্গ : মহিলা	CFM1629863 ফটো উপলব্ধ
706 নাম : ধৰিত্ৰী দাস পিতাৰ নাম: গজেন ঘৰ নং : ৩২৬ বয়স : 38 লিঙ্গ : মহিলা	CFM1629874 ফটো উপলব্ধ	707 নাম : সুমিত শৰনীয়া পিতাৰ নাম: গজেন ঘৰ নং : ৩২৬ বয়স : 36 লিঙ্গ : পুৰুষ	CFM1629885 ফটো উপলব্ধ	708 নাম : অজিত কুমাৰ শৰণীয়া পিতাৰ নাম: জমোজয় শৰণীয়া ঘৰ নং : ৩২৭ বয়স : 45 লিঙ্গ : পুৰুষ	CFM1629910 ফটো উপলব্ধ
709 নাম : মৰমী শৰণীয়া স্বামীৰ নাম: অজিত কুমাৰ শৰণীয়া ঘৰ নং : ৩২৭ বয়স : 38 লিঙ্গ : মহিলা	CFM1629921 ফটো উপলব্ধ	710 নাম : ধ্ৰুৱ শৰণীয়া পিতাৰ নাম: অজিত কুমাৰ শৰণীয়া ঘৰ নং : ৩২৭ বয়স : 23 লিঙ্গ : পুৰুষ	CFM0454439 ফটো উপলব্ধ	711 নাম : যতিন শৰনীয়া পিতাৰ নাম: লহকৰ ঘৰ নং : ৩২৮ বয়স : 68 লিঙ্গ : পুৰুষ	CFM1629965 ফটো উপলব্ধ
712 নাম : মালঠাতি শৰনীয়া স্বামীৰ নাম: যতিন ঘৰ নং : ৩২৮ বয়স : 58 লিঙ্গ : মহিলা	CFM1629976 ফটো উপলব্ধ	713 নাম : ধনজীতা শৰণীয়া পিতাৰ নাম: যতীন শৰণীয়া ঘৰ নং : ৩২৮ বয়স : 29 লিঙ্গ : মহিলা	CFM0081489 ফটো উপলব্ধ	714 নাম : দুৰ্গেশ্বৰ ৰাভা পিতাৰ নাম: মোহন ঘৰ নং : ৩৩১ বয়স : 68 লিঙ্গ : পুৰুষ	CFM1629987 ফটো উপলব্ধ
715 নাম : মাদ্ৰীপ্ৰিয়া ৰাভা স্বামীৰ নাম: দুৰ্গেশ্বৰ ঘৰ নং : ৩৩১ বয়স : 58 লিঙ্গ : মহিলা	CFM1629998 ফটো উপলব্ধ	716 নাম : জয়ন্ত ৰাভা পিতাৰ নাম: দুৰ্গেশ্বৰ ঘৰ নং : ৩৩১ বয়স : 36 লিঙ্গ : পুৰুষ	CFM1630019 ফটো উপলব্ধ	717 নাম : বৰ্ণালী ৰাভা স্বামীৰ নাম: জয়ন্ত ৰাভা ঘৰ নং : ৩৩১ বয়স : 32 লিঙ্গ : মহিলা	CFM0081976 ফটো উপলব্ধ
718 নাম : হোমেশ্বৰ ৰাভা পিতাৰ নাম: মোহন ঘৰ নং : ৩৩২ বয়স : 63 লিঙ্গ : পুৰুষ	CFM1630020 ফটো উপলব্ধ	719 নাম : বালা ৰাভা স্বামীৰ নাম: হোমেশ্বৰ ৰাভা ঘৰ নং : ৩৩২ বয়স : 58 লিঙ্গ : মহিলা	CFM1630031 ফটো উপলব্ধ	720 নাম : চান ৰাভা পিতাৰ নাম: হুমেশ্বৰ ৰাভা ঘৰ নং : ৩৩২ বয়স : 33 লিঙ্গ : মহিলা	CFM0082107 ফটো উপলব্ধ



721 নাম : বিপুল ৰাভা পিতাৰ নাম: হুমেশ্বৰ ৰাভা ঘৰ নং : ৩৩২ বয়স : 29 লিঙ্গ : পুৰুষ	CFM0082156 ফটো উপলব্ধ	722 নাম : যোগেন শৰণীয়া পিতাৰ নাম: খগেশ্বৰ ঘৰ নং : ৩৩৩ বয়স : 46 লিঙ্গ : পুৰুষ	CFM1630064 ফটো উপলব্ধ	723 নাম : পুটলী শৰণীয়া পিতাৰ নাম: খগেশ্বৰ ঘৰ নং : ৩৩৩ বয়স : 43 লিঙ্গ : মহিলা	CFM1630053 ফটো উপলব্ধ
724 নাম : সিমাস্ত সৰণীয়া পিতাৰ নাম: জগেন সৰণীয়া ঘৰ নং : ৩৩৩ বয়স : 29 লিঙ্গ : পুৰুষ	CFM0323154 ফটো উপলব্ধ	725 নাম : দশমী দাস স্বামীৰ নাম: প্ৰফুল্ল ঘৰ নং : ৩৩৪ বয়স : 78 লিঙ্গ : মহিলা	CFM1630075 ফটো উপলব্ধ	726 নাম : ৰাজেন দাস পিতাৰ নাম: প্ৰফুল্ল ঘৰ নং : ৩৩৪ বয়স : 58 লিঙ্গ : পুৰুষ	CFM1630086 ফটো উপলব্ধ
727 নাম : ৰীতামণি দাস স্বামীৰ নাম: ৰাজেন ঘৰ নং : ৩৩৪ বয়স : 46 লিঙ্গ : মহিলা	CFM1630097 ফটো উপলব্ধ	728 নাম : প্ৰবাল দাস পিতাৰ নাম: ৰাজেন দাস ঘৰ নং : 334 বয়স : 30 লিঙ্গ : পুৰুষ	CFM0363119 ফটো উপলব্ধ	729 নাম : নিতুল দাস পিতাৰ নাম: ৰাজেন দাস ঘৰ নং : 334 বয়স : 26 লিঙ্গ : পুৰুষ	CFM0358762 ফটো উপলব্ধ
730 নাম : উপেন দাস পিতাৰ নাম: সাৰিনাপা ঘৰ নং : ৩৩৫ বয়স : 78 লিঙ্গ : পুৰুষ	CFM1630100 ফটো উপলব্ধ	731 নাম : কাতিৰাম শৰণীয়া পিতাৰ নাম: মহলা ঘৰ নং : ৩৩৬ বয়স : 48 লিঙ্গ : পুৰুষ	CFM1630155 ফটো উপলব্ধ	732 নাম : কাঞ্চন শৰণীয়া স্বামীৰ নাম: কাতিৰাম শৰণীয়া ঘৰ নং : ৩৩৬ বয়স : 43 লিঙ্গ : মহিলা	CFM1630166 ফটো উপলব্ধ
733 নাম : ডালিমী শৰণীয়া পিতাৰ নাম: মহলা ঘৰ নং : 336 ক বয়স : 50 লিঙ্গ : মহিলা	CFM1630188 ফটো উপলব্ধ	734 নাম : নুপেন শৰণীয়া পিতাৰ নাম: মহলা ঘৰ নং : 336 ক বয়স : 46 লিঙ্গ : পুৰুষ	CFM1630177 ফটো উপলব্ধ	735 নাম : গংগা শৰণীয়া স্বামীৰ নাম: নিপেন শৰণীয়া ঘৰ নং : 336 ক বয়স : 42 লিঙ্গ : মহিলা	CFM1632504 ফটো উপলব্ধ
736 নাম : জৌতিষ শৰণীয়া পিতাৰ নাম: মহলা ঘৰ নং : 336 খ বয়স : 40 লিঙ্গ : পুৰুষ	CFM1630199 ফটো উপলব্ধ	737 নাম : বীনা শৰণীয়া স্বামীৰ নাম: জৌতিষ শৰণীয়া ঘৰ নং : 336 খ বয়স : 40 লিঙ্গ : মহিলা	CFM1632491 ফটো উপলব্ধ	738 নাম : মদন শৰণীয়া মাতৃৰ নাম: পুৰতি ঘৰ নং : ৩৩৬ক বয়স : 53 লিঙ্গ : পুৰুষ	CFM1630202 ফটো উপলব্ধ
739 নাম : দিপালী শৰণীয়া স্বামীৰ নাম: মদন ঘৰ নং : ৩৩৬ক বয়স : 48 লিঙ্গ : মহিলা	CFM1630213 ফটো উপলব্ধ	740 নাম : চুমিতৰা শৰণীয়া পিতাৰ নাম: মদন শৰণীয়া ঘৰ নং : ৩৩৬ক বয়স : 30 লিঙ্গ : মহিলা	CFM1917653 ফটো উপলব্ধ	741 নাম : যোগেন্দ্ৰ দাস পিতাৰ নাম: দানি ঘৰ নং : ৩৩৭ বয়স : 52 লিঙ্গ : পুৰুষ	CFM1630235 ফটো উপলব্ধ
742 নাম : পদ্মা শৰণীয়া স্বামীৰ নাম: যোগেন্দ্ৰ শৰণীয়া ঘৰ নং : ৩৩৭ বয়স : 42 লিঙ্গ : মহিলা	CFM1630246 ফটো উপলব্ধ	743 নাম : অজয় শৰণীয়া পিতাৰ নাম: জগেন্দ্ৰ নাথ শৰণীয়া ঘৰ নং : ৩৩৭ বয়স : 30 লিঙ্গ : পুৰুষ	CFM1917891 ফটো উপলব্ধ	744 নাম : লিৰপী শৰণীয়া স্বামীৰ নাম: বিলো ঘৰ নং : ৩৩৮ বয়স : 66 লিঙ্গ : মহিলা	CFM1630268 ফটো উপলব্ধ
745 নাম : প্ৰসন্ন শৰণীয়া পিতাৰ নাম: বিলো ঘৰ নং : ৩৩৮ বয়স : 46 লিঙ্গ : পুৰুষ	CFM1630279 ফটো উপলব্ধ	746 নাম : লক্ষেশ্বৰ ৰাভা পিতাৰ নাম: মোহন ঘৰ নং : ৩৩৯ বয়স : 73 লিঙ্গ : পুৰুষ	CFM1630291 ফটো উপলব্ধ	747 নাম : পাৰ্বতী ৰাভা স্বামীৰ নাম: লক্ষেশ্বৰ ঘৰ নং : ৩৩৯ বয়স : 58 লিঙ্গ : মহিলা	CFM1630304 ফটো উপলব্ধ
748 নাম : ধনমনি ৰাভা পিতাৰ নাম: লক্ষেশ্বৰ ৰাভা ঘৰ নং : ৩৩৯ বয়স : 36 লিঙ্গ : পুৰুষ	CFM1917982 ফটো উপলব্ধ	749 নাম : কঙ্কণ শৰণীয়া পিতাৰ নাম: গনেশ শৰণীয়া ঘৰ নং : ৩৩৯ বয়স : 32 লিঙ্গ : পুৰুষ	CFM1633030 ফটো উপলব্ধ	750 নাম : চন্দন শৰণীয়া পিতাৰ নাম: গনেশ শৰণীয়া ঘৰ নং : ৩৩৯ক বয়স : 29 লিঙ্গ : পুৰুষ	CFM0082875 ফটো উপলব্ধ



751 নাম : অৰ্পনা ৰাভা স্বামীৰ নাম: ধনমণি ৰাভা ঘৰ নং : 339 বয়স : 25 লিঙ্গ : মহিলা	CFM1323211 ফটো উপলব্ধ	752 নাম : হিৰকজ্যোতি দাস পিতাৰ নাম: গোবিন্দ দাস ঘৰ নং : 339গ বয়স : 19 লিঙ্গ : পুৰুষ	UUI0149831 ফটো উপলব্ধ	753 নাম : নিহাৰিকা বড়ো দাস স্বামীৰ নাম: বুবল দাস ঘৰ নং : 339 (গ) বয়স : 30 লিঙ্গ : মহিলা	CFM0374371 ফটো উপলব্ধ
754 নাম : বাপন ৰাভা পিতাৰ নাম: লক্ষেশ্বৰ ঘৰ নং : 339 ক বয়স : 37 লিঙ্গ : পুৰুষ	CFM1630315 ফটো উপলব্ধ	755 নাম : মৃদলা ৰাভা স্বামীৰ নাম: বাপন ৰাভা ঘৰ নং : 339 ক বয়স : 34 লিঙ্গ : মহিলা	CFM1917766 ফটো উপলব্ধ	756 নাম : সৰজীত শৰনীয়া পিতাৰ নাম: গনেশ ঘৰ নং : ৩৩৯খ বয়স : 73 লিঙ্গ : মহিলা	CFM1630359 ফটো উপলব্ধ
757 নাম : গনেশ শৰনীয়া পিতাৰ নাম: খগেশ্বৰ ঘৰ নং : ৩৩৯ক বয়স : 63 লিঙ্গ : পুৰুষ	CFM1630337 ফটো উপলব্ধ	758 নাম : ভবেশ চৌধুৰী পিতাৰ নাম: হেমলতা ঘৰ নং : ৩৩৯ঘ বয়স : 54 লিঙ্গ : পুৰুষ	CFM1630406 ফটো উপলব্ধ	759 নাম : কাঞ্চন দাস স্বামীৰ নাম: গোবিন্দ ঘৰ নং : ৩৩৯গ বয়স : 50 লিঙ্গ : মহিলা	CFM1630393 ফটো উপলব্ধ
760 নাম : শ্ৰীমতী শৰনীয়া স্বামীৰ নাম: গনেশ ঘৰ নং : ৩৩৯ক বয়স : 48 লিঙ্গ : মহিলা	CFM1630348 ফটো উপলব্ধ	761 নাম : পাৰুল চৌধুৰী স্বামীৰ নাম: ভবেশ চৌধুৰী ঘৰ নং : ৩৩৯ঘ বয়স : 45 লিঙ্গ : মহিলা	CFM1630417 ফটো উপলব্ধ	762 নাম : নব সৰণিয়া পিতাৰ নাম: সৰজীত শৰনীয়া ঘৰ নং : ৩৩৯খ বয়স : 41 লিঙ্গ : পুৰুষ	CFM1630360 ফটো উপলব্ধ
763 নাম : মানিক শৰনীয়া পিতাৰ নাম: সৰজীত শৰনীয়া ঘৰ নং : ৩৩৯খ বয়স : 38 লিঙ্গ : পুৰুষ	CFM1630371 ফটো উপলব্ধ	764 নাম : বুবল দাস পিতাৰ নাম: গোবিন্দ দাস ঘৰ নং : 340 বয়স : 31 লিঙ্গ : পুৰুষ	CFM1632899 ফটো উপলব্ধ	765 নাম : নিহাৰিকা বড়োদাস স্বামীৰ নাম: বুবল দাস ঘৰ নং : 340 বয়স : 29 লিঙ্গ : মহিলা	CFM0276774 ফটো উপলব্ধ
766 নাম : পানিৰাম মেধি পিতাৰ নাম: ৰাজেন্দ্ৰ মেধি ঘৰ নং : ৩৪১ বয়স : 56 লিঙ্গ : পুৰুষ	CFM1630428 ফটো উপলব্ধ	767 নাম : ৰহিলা মেধি স্বামীৰ নাম: পানিৰাম মেধি ঘৰ নং : ৩৪১ বয়স : 50 লিঙ্গ : মহিলা	CFM1630439 ফটো উপলব্ধ	768 নাম : নিতু দাস পিতাৰ নাম: জগদীস দাস ঘৰ নং : ৩৪১ বয়স : 30 লিঙ্গ : মহিলা	CFM1632662 ফটো উপলব্ধ
769 নাম : মামনী দাস স্বামীৰ নাম: বিজু কুমাৰ দাস ঘৰ নং : 341 বয়স : 25 লিঙ্গ : মহিলা	CFM7177488 ফটো উপলব্ধ	770 নাম : মামণি দাস স্বামীৰ নাম: বিজু কুমাৰ দাস ঘৰ নং : 341 ক বয়স : 24 লিঙ্গ : মহিলা	CFM7160435 ফটো উপলব্ধ	771 নাম : নামোবালা দাস স্বামীৰ নাম: যোগেন দাস ঘৰ নং : 341 গ বয়স : 68 লিঙ্গ : মহিলা	CFM1630508 ফটো উপলব্ধ
772 নাম : হিতেশ দাস পিতাৰ নাম: যোগেন দাস ঘৰ নং : 341 গ বয়স : 48 লিঙ্গ : পুৰুষ	CFM1630519 ফটো উপলব্ধ	773 নাম : হিমালী নায়ক দাস স্বামীৰ নাম: হিতেশ দাস ঘৰ নং : 341 গ বয়স : 39 লিঙ্গ : মহিলা	CFM1630462 ফটো উপলব্ধ	774 নাম : জুনুমনী দাস পিতাৰ নাম: যোগেন ঘৰ নং : 341 গ বয়স : 36 লিঙ্গ : মহিলা	CFM1630531 ফটো উপলব্ধ
775 নাম : দিনেশ মেধি পিতাৰ নাম: পানিমল ঘৰ নং : 341 খ বয়স : 38 লিঙ্গ : পুৰুষ	CFM1630440 ফটো উপলব্ধ	776 নাম : দিলীপ মেধি পিতাৰ নাম: পানিমল ঘৰ নং : 341 খ বয়স : 36 লিঙ্গ : পুৰুষ	CFM1630451 ফটো উপলব্ধ	777 নাম : ডালিমী মেধী স্বামীৰ নাম: দিনেশ মেধী ঘৰ নং : 341 খ বয়স : 32 লিঙ্গ : মহিলা	CFM0083519 ফটো উপলব্ধ
778 নাম : অৰ্চনা ডেকা স্বামীৰ নাম: দিলীপ মেধি ঘৰ নং : 341 খ বয়স : 31 লিঙ্গ : মহিলা	CFM0473363 ফটো উপলব্ধ	779 নাম : যোগেন দাস পিতাৰ নাম: দম ঘৰ নং : ৩৪১ক বয়স : 73 লিঙ্গ : পুৰুষ	CFM1630495 ফটো উপলব্ধ	780 নাম : জগদিশ দাস পিতাৰ নাম: দেবন্দ্ৰ ঘৰ নং : ৩৪১ক বয়স : 60 লিঙ্গ : পুৰুষ	CFM1630473 ফটো উপলব্ধ



781 নাম : বিভাবানী দাস স্বামীৰ নাম : জগদীশ ঘৰ নং : ৩৪১ক বয়স : 53 লিঙ্গ : মহিলা	CFM1630484 ফটো উপলব্ধ	782 নাম : বিজু কুমাৰ দাস পিতাৰ নাম : জগদীশ দাস ঘৰ নং : ৩৪১ক বয়স : 33 লিঙ্গ : পুৰুষ	CFM1633052 ফটো উপলব্ধ	783 নাম : বৰ্জুন মেধি পিতাৰ নাম : ৰাজেন্দ্ৰ ঘৰ নং : ৩৪৪ বয়স : 50 লিঙ্গ : পুৰুষ	CFM1630542 ফটো উপলব্ধ
784 নাম : দময়ন্তী মেধি স্বামীৰ নাম : বৰ্জুন ঘৰ নং : ৩৪৪ বয়স : 43 লিঙ্গ : মহিলা	CFM1630553 ফটো উপলব্ধ	785 নাম : বেবা তালুকদাৰ স্বামীৰ নাম : নয়ন তালুকদাৰ ঘৰ নং : ৩৪৪ক বয়স : 39 লিঙ্গ : মহিলা	CFM0083618 ফটো উপলব্ধ	786 নাম : ব্ৰজেন মেধি পিতাৰ নাম : বৰ্জুন মেধি ঘৰ নং : 344 বয়স : 28 লিঙ্গ : পুৰুষ	CFM1213966 ফটো উপলব্ধ
787 নাম : বাগাৰাম মেধি পিতাৰ নাম : ৰাজেন্দ্ৰ ঘৰ নং : ৩৪৫ বয়স : 73 লিঙ্গ : পুৰুষ	CFM1630564 ফটো উপলব্ধ	788 নাম : বেবতী মেধি স্বামীৰ নাম : বগাৰাম মেধি ঘৰ নং : ৩৪৫ বয়স : 63 লিঙ্গ : মহিলা	CFM1630575 ফটো উপলব্ধ	789 নাম : বাসন্তী মেধি স্বামীৰ নাম : বগাৰাম ঘৰ নং : ৩৪৫ বয়স : 60 লিঙ্গ : মহিলা	CFM1630586 ফটো উপলব্ধ
790 নাম : বুদ্ধ মেধি পিতাৰ নাম : বগাৰাম ঘৰ নং : 345 বয়স : 36 লিঙ্গ : পুৰুষ	CFM1630622 ফটো উপলব্ধ	791 নাম : সংগীতা দাস স্বামীৰ নাম : বুদ্ধ মেধি ঘৰ নং : 345 বয়স : 23 লিঙ্গ : মহিলা	UUI0121541 ফটো উপলব্ধ	792 নাম : মনোৰঞ্জন মদাহী পিতাৰ নাম : বগাৰাম মেধি ঘৰ নং : 345চ বয়স : 33 লিঙ্গ : পুৰুষ	CFM1632333 ফটো উপলব্ধ
793 নাম : পৰ্ণিমা মেধি স্বামীৰ নাম : মনোৰঞ্জন মেধি ঘৰ নং : 345চ বয়স : 28 লিঙ্গ : মহিলা	CFM0083725 ফটো উপলব্ধ	794 নাম : হিৰেন কুমাৰ মেধি পিতাৰ নাম : বগাৰাম মেধি ঘৰ নং : 345ছ বয়স : 35 লিঙ্গ : পুৰুষ	CFM1632311 ফটো উপলব্ধ	795 নাম : বৈকুণ্ঠ মেধি পিতাৰ নাম : বগাৰাম মেধি ঘৰ নং : 345গ বয়স : 38 লিঙ্গ : পুৰুষ	CFM1630611 ফটো উপলব্ধ
796 নাম : জোনালি মেধি স্বামীৰ নাম : বৈকুণ্ঠ মেধি ঘৰ নং : 345গ বয়স : 35 লিঙ্গ : মহিলা	CFM1632628 ফটো উপলব্ধ	797 নাম : কৃষ্ণকান্ত মেধি পিতাৰ নাম : বগাৰাম মেধি ঘৰ নং : 345ঘ বয়স : 35 লিঙ্গ : পুৰুষ	CFM1632322 ফটো উপলব্ধ	798 নাম : চুমিত্ৰা মেধি স্বামীৰ নাম : কৃষ্ণকান্ত মেধি ঘৰ নং : 345ঘ বয়স : 31 লিঙ্গ : মহিলা	CFM0083758 ফটো উপলব্ধ
799 নাম : মইনা মেধি স্বামীৰ নাম : ভূপেন মেধি ঘৰ নং : 345খ বয়স : 38 লিঙ্গ : মহিলা	CFM1630600 ফটো উপলব্ধ	800 নাম : ভূপেন্দ্ৰ নাথ মেধি পিতাৰ নাম : বগাৰাম ঘৰ নং : 345খ বয়স : 35 লিঙ্গ : পুৰুষ	CFM1630597 ফটো উপলব্ধ	801 নাম : প্ৰশান্ত মদাহি পিতাৰ নাম : ভূপেন মদাহি ঘৰ নং : 345খ বয়স : 19 লিঙ্গ : পুৰুষ	UUI0147397 ফটো উপলব্ধ
802 নাম : জয়ন্ত কুমাৰ মেধি পিতাৰ নাম : বগাৰাম ঘৰ নং : ৩৪৫ক বয়স : 46 লিঙ্গ : পুৰুষ	CFM1630633 ফটো উপলব্ধ	803 নাম : প্ৰনিতা মেধি স্বামীৰ নাম : জয়ন্ত মেধি ঘৰ নং : ৩৪৫ক বয়স : 41 লিঙ্গ : মহিলা	CFM1630644 ফটো উপলব্ধ	804 নাম : গগন মেধি পিতাৰ নাম : ৰাজেন্দ্ৰ ঘৰ নং : ৩৪৬ বয়স : 63 লিঙ্গ : পুৰুষ	CFM1630655 ফটো উপলব্ধ
805 নাম : চিনু মেধি স্বামীৰ নাম : গগন ঘৰ নং : ৩৪৬ বয়স : 60 লিঙ্গ : মহিলা	CFM1630666 ফটো উপলব্ধ	806 নাম : নলশ্ৰী মেধি স্বামীৰ নাম : কালেশ্বৰ মেধি ঘৰ নং : ৩৪৭ বয়স : 73 লিঙ্গ : মহিলা	CFM1630699 ফটো উপলব্ধ	807 নাম : কমলা মেধি পিতাৰ নাম : কালিচৰন মেধি ঘৰ নং : ৩৪৭ বয়স : 48 লিঙ্গ : মহিলা	CFM1630702 ফটো উপলব্ধ
808 নাম : পৰমেশ্বৰ মদাহি পিতাৰ নাম : কালিচৰন মদাহি ঘৰ নং : 347ক বয়স : 45 লিঙ্গ : পুৰুষ	CFM1630677 ফটো উপলব্ধ	809 নাম : হেমন্তী মদাহি স্বামীৰ নাম : পৰমেশ্বৰ মদাহি ঘৰ নং : 347ক বয়স : 30 লিঙ্গ : মহিলা	CFM1632753 ফটো উপলব্ধ	810 নাম : কন্দৰ্প মদাহী পিতাৰ নাম : মৰা ঘৰ নং : ৩৪৯ বয়স : 68 লিঙ্গ : পুৰুষ	CFM1630713 ফটো উপলব্ধ



811 নাম : কুলদা মদাহী স্বামীৰ নাম: কন্দৰ্প ঘৰ নং : ৩৪৯ বয়স : 53 লিঙ্গ : মহিলা	CFM1630724 ফটো উপলব্ধ	812 নাম : ধনমণি মদাহী পিতাৰ নাম: কন্দৰ্প মেধি ঘৰ নং : ৩৪৯ বয়স : 33 লিঙ্গ : পুৰুষ	CFM1632355 ফটো উপলব্ধ	813 নাম : দোভাগী মেধি স্বামীৰ নাম: কলাৰাম ঘৰ নং : ৩৫০ বয়স : 66 লিঙ্গ : মহিলা	CFM1630746 ফটো উপলব্ধ
814 নাম : প্রদীপ কুমাৰ মেধি পিতাৰ নাম: কলাৰাম ঘৰ নং : ৩৫০ বয়স : 46 লিঙ্গ : পুৰুষ	CFM1630757 ফটো উপলব্ধ	815 নাম : দুৰ্লভা মেধী স্বামীৰ নাম: প্রদীপ মেধী ঘৰ নং : ৩৫০ বয়স : 45 লিঙ্গ : মহিলা	CFM1630768 ফটো উপলব্ধ	816 নাম : বৰন বিকাশ মেধি পিতাৰ নাম: প্রদীপ কুঃ মেধি ঘৰ নং : 350 বয়স : 19 লিঙ্গ : পুৰুষ	UUI0152736 ফটো উপলব্ধ
817 নাম : প্রমোদ মেধি পিতাৰ নাম: মঙ্গল ঘৰ নং : ৩৫২ বয়স : 63 লিঙ্গ : পুৰুষ	CFM1630779 ফটো উপলব্ধ	818 নাম : ধনদা মেধি স্বামীৰ নাম: প্রমোদ ঘৰ নং : 53 বয়স : 53 লিঙ্গ : মহিলা	CFM1630780 ফটো উপলব্ধ	819 নাম : কনক মেধি পিতাৰ নাম: মঙ্গল ঘৰ নং : 46 বয়স : 46 লিঙ্গ : পুৰুষ	CFM1630837 ফটো উপলব্ধ
820 নাম : মীৰা মেধি স্বামীৰ নাম: কনক মেধি ঘৰ নং : ৩৫২ বয়স : 43 লিঙ্গ : মহিলা	CFM1630848 ফটো উপলব্ধ	821 নাম : অনপমা মেধি পিতাৰ নাম: গোপাল ঘৰ নং : ৩৫২ বয়স : 38 লিঙ্গ : মহিলা	CFM1630859 ফটো উপলব্ধ	822 নাম : অৰ্নব মদাহি পিতাৰ নাম: প্রমোদ মদাহি ঘৰ নং : ৩৫২ বয়স : 31 লিঙ্গ : পুৰুষ	CFM1632877 ফটো উপলব্ধ
823 নাম : ভাৰ্গব মেধি পিতাৰ নাম: কনক মেধি ঘৰ নং : 352 বয়স : 22 লিঙ্গ : পুৰুষ	CFM1270750 ফটো উপলব্ধ	824 নাম : বঞ্জিতা মিলি মদাহী স্বামীৰ নাম: দীপজ্যোতি মদাহী ঘৰ নং : 352চ বয়স : 41 লিঙ্গ : মহিলা	UUI0142612 ফটো উপলব্ধ	825 নাম : দীপজ্যোতি মদাহি মাতৃৰ নাম: অক্ষয় মদাহি ঘৰ নং : 352চ বয়স : 35 লিঙ্গ : পুৰুষ	CFM1632991 ফটো উপলব্ধ
826 নাম : কমল মেধি পিতাৰ নাম: গোপাল ঘৰ নং : 352ঘ বয়স : 39 লিঙ্গ : পুৰুষ	CFM1630871 ফটো উপলব্ধ	827 নাম : ছুতমিতা মেধী স্বামীৰ নাম: কমল মেধী ঘৰ নং : 352ঘ বয়স : 30 লিঙ্গ : মহিলা	CFM1632651 ফটো উপলব্ধ	828 নাম : অক্ষয় মদাহী পিতাৰ নাম: মঙ্গল ঘৰ নং : 352 ক বয়স : 55 লিঙ্গ : পুৰুষ	CFM1630815 ফটো উপলব্ধ
829 নাম : পূৰ্ণিমা মেধি স্বামীৰ নাম: অক্ষয় মেধি ঘৰ নং : 352 ক বয়স : 48 লিঙ্গ : মহিলা	CFM1630826 ফটো উপলব্ধ	830 নাম : বিপুল মদাহী পিতাৰ নাম: অক্ষয়মদাহী ঘৰ নং : 352 ক বয়স : 28 লিঙ্গ : পুৰুষ	CFM0511014 ফটো উপলব্ধ	831 নাম : গোপাল মেধি পিতাৰ নাম: মঙ্গল ঘৰ নং : 352খ বয়স : 60 লিঙ্গ : পুৰুষ	CFM1630791 ফটো উপলব্ধ
832 নাম : ভোগেশ্বৰী মেধি স্বামীৰ নাম: গোপাল ঘৰ নং : 352খ বয়স : 50 লিঙ্গ : মহিলা	CFM1630804 ফটো উপলব্ধ	833 নাম : পঙ্কজ মেধি পিতাৰ নাম: গোপাল মেধি ঘৰ নং : 352খ বয়স : 33 লিঙ্গ : পুৰুষ	CFM1632888 ফটো উপলব্ধ	834 নাম : বিতমনি দাস স্বামীৰ নাম: পংকজ মেধি ঘৰ নং : 352খ বয়স : 31 লিঙ্গ : মহিলা	CFM7187016 ফটো উপলব্ধ
835 নাম : ভদ্রেশ্বৰ মেধি পিতাৰ নাম: ৰবি ঘৰ নং : ৩৫৩ বয়স : 78 লিঙ্গ : পুৰুষ	CFM1630893 ফটো উপলব্ধ	836 নাম : সাবিত্ৰী মেধি স্বামীৰ নাম: ভদ্রেশ্বৰ ঘৰ নং : ৩৫৩ বয়স : 71 লিঙ্গ : মহিলা	CFM1630906 ফটো উপলব্ধ	837 নাম : দেবেন মদাহী পিতাৰ নাম: ভদ্রেশ্বৰ ঘৰ নং : ৩৫৩ বয়স : 43 লিঙ্গ : পুৰুষ	CFM1630939 ফটো উপলব্ধ
838 নাম : অনিতা মেধি স্বামীৰ নাম: দেবেন মেধি ঘৰ নং : ৩৫৩ বয়স : 40 লিঙ্গ : মহিলা	CFM1630940 ফটো উপলব্ধ	839 নাম : লাভণ্য মেধি পিতাৰ নাম: ভদ্রেশ্বৰ মেধি ঘৰ নং : 353ক বয়স : 46 লিঙ্গ : পুৰুষ	CFM1630917 ফটো উপলব্ধ	840 নাম : ধনেশ্বৰী মদাহী স্বামীৰ নাম: লাভণ্য মদাহী ঘৰ নং : 353ক বয়স : 42 লিঙ্গ : মহিলা	CFM1630928 ফটো উপলব্ধ



841 নাম : কৌশল্যা দাস স্বামীৰ নাম : কোকিল ঘৰ নং : ৩৫৪ বয়স : 80 লিঙ্গ : মহিলা	CFM1630951 ফটো উপলব্ধ	842 নাম : শৌভন দাস স্বামীৰ নাম : কোকিল ঘৰ নং : ৩৫৪ বয়স : 78 লিঙ্গ : মহিলা	CFM1630962 ফটো উপলব্ধ	843 নাম : নাৰায়ন দাস পিতাৰ নাম : কোকিল ঘৰ নং : ৩৫৪ বয়স : 46 লিঙ্গ : পুৰুষ	CFM1631023 ফটো উপলব্ধ
844 নাম : ৰূপান্ত দাস পিতাৰ নাম : কোকিল ঘৰ নং : ৩৫৪ বয়স : 45 লিঙ্গ : পুৰুষ	CFM1631056 ফটো উপলব্ধ	845 নাম : কুঞ্জলতা দাস স্বামীৰ নাম : ৰূপান্তৰ দাস ঘৰ নং : ৩৫৪ বয়স : 43 লিঙ্গ : মহিলা	CFM1631067 ফটো উপলব্ধ	846 নাম : টুটমনি দাস পিতাৰ নাম : কোকিল দাস ঘৰ নং : ৩৫৪ বয়স : 39 লিঙ্গ : মহিলা	CFM1631114 ফটো উপলব্ধ
847 নাম : তৃষ্ণা দাস পিতাৰ নাম : ৰূপান্তৰ দাস ঘৰ নং : 354 বয়স : 23 লিঙ্গ : মহিলা	CFM7145543 ফটো উপলব্ধ	848 নাম : হিমাচল দাস পিতাৰ নাম : কোকিল ঘৰ নং : 354 বয়স : 47 লিঙ্গ : পুৰুষ	CFM1631045 ফটো উপলব্ধ	849 নাম : হাংমাশ্ৰী দাস স্বামীৰ নাম : হিমাচল দাস ঘৰ নং : 354 বয়স : 37 লিঙ্গ : মহিলা	CFM1917846 ফটো উপলব্ধ
850 নাম : গোপাল দাস পিতাৰ নাম : কোকিল ঘৰ নং : 354 বয়স : 45 লিঙ্গ : পুৰুষ	CFM1631034 ফটো উপলব্ধ	851 নাম : আকুল দাস পিতাৰ নাম : কোকিল ঘৰ নং : 354 বয়স : 41 লিঙ্গ : পুৰুষ	CFM1631090 ফটো উপলব্ধ	852 নাম : অম্বিকা দাস স্বামীৰ নাম : আকুল দাস ঘৰ নং : 354 বয়স : 38 লিঙ্গ : মহিলা	CFM1631103 ফটো উপলব্ধ
853 নাম : ভৃগু দাস মাতৃৰ নাম : অম্বিকা দাস ঘৰ নং : 354 বয়স : 21 লিঙ্গ : পুৰুষ	UUI0014043 ফটো উপলব্ধ	854 নাম : মুনীন্দ্র নাথ দাস পিতাৰ নাম : কোকিল ঘৰ নং : 354 বয়স : 55 লিঙ্গ : পুৰুষ	CFM1630973 ফটো উপলব্ধ	855 নাম : চন্দ্ৰা দাস স্বামীৰ নাম : মুনীন্দ্র নাথ দাস ঘৰ নং : 354 বয়স : 49 লিঙ্গ : মহিলা	CFM1630984 ফটো উপলব্ধ
856 নাম : ত্ৰিষীকেশু দাস পিতাৰ নাম : মুনীন্দ্র নাথ দাস ঘৰ নং : 354 বয়স : 22 লিঙ্গ : পুৰুষ	CFM1313212 ফটো উপলব্ধ	857 নাম : গীতাঞ্জলী দাস স্বামীৰ নাম : ধ্ৰুব দাস ঘৰ নং : 354 বয়স : 55 লিঙ্গ : মহিলা	CFM1917857 ফটো উপলব্ধ	858 নাম : ধ্ৰুব দাস পিতাৰ নাম : কোকিল ঘৰ নং : 354 বয়স : 50 লিঙ্গ : পুৰুষ	CFM1630995 ফটো উপলব্ধ
859 নাম : তৰণ চন্দ্ৰ মেধি পিতাৰ নাম : ৰবি ঘৰ নং : ৩৫৫ বয়স : 73 লিঙ্গ : পুৰুষ	CFM1631147 ফটো উপলব্ধ	860 নাম : পদ্মিনী মদাহী স্বামীৰ নাম : তৰুন ঘৰ নং : ৩৫৫ বয়স : 63 লিঙ্গ : মহিলা	CFM1631158 ফটো উপলব্ধ	861 নাম : নয়ন মেধি পিতাৰ নাম : তৰুন ঘৰ নং : ৩৫৫ বয়স : 42 লিঙ্গ : পুৰুষ	CFM1631169 ফটো উপলব্ধ
862 নাম : সীমা দাস পিতাৰ নাম : হৃদয় দাস ঘৰ নং : 355 বয়স : 31 লিঙ্গ : মহিলা	CFM1878597 ফটো উপলব্ধ	863 নাম : কালিদাস মেধি পিতাৰ নাম : সপোন ঘৰ নং : ৩৫৯ বয়স : 70 লিঙ্গ : পুৰুষ	CFM1631192 ফটো উপলব্ধ	864 নাম : দৈবকী মেধি স্বামীৰ নাম : কালিদাস ঘৰ নং : ৩৫৯ বয়স : 56 লিঙ্গ : মহিলা	CFM1631205 ফটো উপলব্ধ
865 নাম : অমিত মেধী পিতাৰ নাম : কালি দাস মেধী ঘৰ নং : ৩৬৯ বয়স : 30 লিঙ্গ : পুৰুষ	CFM1632855 ফটো উপলব্ধ	866 নাম : কৈল্যানী মেধি পিতাৰ নাম : দাতিৰাম মেধি ঘৰ নং : ৩৬০ বয়স : 53 লিঙ্গ : মহিলা	CFM1631249 ফটো উপলব্ধ	867 নাম : দ্বীপেন চন্দ্ৰ মেধি পিতাৰ নাম : দাতিৰাম মেধি ঘৰ নং : ৩৬০ বয়স : 52 লিঙ্গ : পুৰুষ	CFM1631216 ফটো উপলব্ধ
868 নাম : ৰীনা মেধি স্বামীৰ নাম : দিপেন চন্দ্ৰ মেধি ঘৰ নং : ৩৬০ বয়স : 48 লিঙ্গ : মহিলা	CFM1631227 ফটো উপলব্ধ	869 নাম : চিন্ময় মদাহী পিতাৰ নাম : দিপেন চন্দ্ৰ মদাহী ঘৰ নং : 360 বয়স : 21 লিঙ্গ : পুৰুষ	CFM7158306 ফটো উপলব্ধ	870 নাম : শশাংক মেধি পিতাৰ নাম : দিপেন চন্দ্ৰ মেধি ঘৰ নং : 360 বয়স : 19 লিঙ্গ : পুৰুষ	UUI0152256 ফটো উপলব্ধ



871	CFM1631261	নাম : পুলকানন্দ তালুকদাৰ পিতাৰ নাম: নবীন ঘৰ নং : ৩৬১ক বয়স : 68 লিঙ্গ : পুৰুষ	ফটো উপলব্ধ	872	CFM1631272	নাম : যমুনা তালুকদাৰ স্বামীৰ নাম: পুলকানন্দ ঘৰ নং : ৩৬১ক বয়স : 57 লিঙ্গ : মহিলা	ফটো উপলব্ধ	873	CFM1631283	নাম : নয়ন তালুকদাৰ পিতাৰ নাম: পুলকানন্দ ঘৰ নং : ৩৬১ক বয়স : 41 লিঙ্গ : পুৰুষ	ফটো উপলব্ধ
874	CFM1631318	নাম : গোবিন্দ তালুকদাৰ পিতাৰ নাম: ধৰনী ঘৰ নং : ৩৬৩ বয়স : 53 লিঙ্গ : পুৰুষ	ফটো উপলব্ধ	875	CFM1631329	নাম : মীৰা তালুকদাৰ স্বামীৰ নাম: গোবিন্দ তালুকদাৰ ঘৰ নং : ৩৬৩ বয়স : 46 লিঙ্গ : মহিলা	ফটো উপলব্ধ	876	CFM0369405	নাম : কবিতা তালুকদাৰ স্বামীৰ নাম: সুনীল তালুকদাৰ ঘৰ নং : ৩৬৩ বয়স : 30 লিঙ্গ : মহিলা	ফটো উপলব্ধ
877	CFM1631341	নাম : পৰন্দৰ তালুকদাৰ পিতাৰ নাম: ধৰনী ঘৰ নং : ৩৬৩ক বয়স : 66 লিঙ্গ : পুৰুষ	ফটো উপলব্ধ	878	CFM1631352	নাম : বিজয়া তালুকদাৰ স্বামীৰ নাম: পৰন্দৰ ঘৰ নং : ৩৬৩ক বয়স : 58 লিঙ্গ : মহিলা	ফটো উপলব্ধ	879	CFM1631363	নাম : সুনীল তালুকদাৰ পিতাৰ নাম: পৰন্দৰ ঘৰ নং : ৩৬৩ক বয়স : 38 লিঙ্গ : পুৰুষ	ফটো উপলব্ধ
880	CFM1631374	নাম : বিত তালুকদাৰ পিতাৰ নাম: পৰন্দৰ ঘৰ নং : ৩৬৩ক বয়স : 36 লিঙ্গ : পুৰুষ	ফটো উপলব্ধ	881	CFM1631385	নাম : যশোদা তালুকদাৰ স্বামীৰ নাম: নবীন ঘৰ নং : ৩৬৪ বয়স : 78 লিঙ্গ : মহিলা	ফটো উপলব্ধ	882	CFM1631396	নাম : শ্যাম তালুকদাৰ পিতাৰ নাম: নবীন ঘৰ নং : ৩৬৪ বয়স : 60 লিঙ্গ : পুৰুষ	ফটো উপলব্ধ
883	CFM1632935	নাম : পৰমানন্দ তালুকদাৰ পিতাৰ নাম: যোশোদা তালুকদাৰ ঘৰ নং : ৩৬৪ বয়স : 56 লিঙ্গ : পুৰুষ	ফটো উপলব্ধ	884	CFM1632402	নাম : সৰলা তালুকদাৰ মাতৃৰ নাম: যোশোদা তালুকদাৰ ঘৰ নং : ৩৬৪ বয়স : 52 লিঙ্গ : মহিলা	ফটো উপলব্ধ	885	CFM1631409	নাম : হিমালী তালুকদাৰ স্বামীৰ নাম: শ্যাম তালুকদাৰ ঘৰ নং : ৩৬৪ বয়স : 48 লিঙ্গ : মহিলা	ফটো উপলব্ধ
886	CFM1631410	নাম : অধৰ চৌধুৰী পিতাৰ নাম: বনমালী ঘৰ নং : ৩৬৫ক বয়স : 61 লিঙ্গ : পুৰুষ	ফটো উপলব্ধ	887	CFM1631421	নাম : তৰলতা চৌধুৰী স্বামীৰ নাম: অধৰ ঘৰ নং : ৩৬৫ক বয়স : 48 লিঙ্গ : মহিলা	ফটো উপলব্ধ	888	CFM1631432	নাম : মহেন্দ্ৰ তালুকদাৰ পিতাৰ নাম: মাধব ঘৰ নং : ৩৬৬ বয়স : 78 লিঙ্গ : পুৰুষ	ফটো উপলব্ধ
889	CFM1631443	নাম : ৰশ্মি তালুকদাৰ স্বামীৰ নাম: মহেন্দ্ৰ ঘৰ নং : ৩৬৬ বয়স : 70 লিঙ্গ : মহিলা	ফটো উপলব্ধ	890	CFM1631454	নাম : ফনিন্দ্ৰ তালুকদাৰ পিতাৰ নাম: মহেন্দ্ৰ ঘৰ নং : 366 বয়স : 52 লিঙ্গ : পুৰুষ	ফটো উপলব্ধ	891	CFM1631498	নাম : দিলীপী ৰেখা তালুকদাৰ স্বামীৰ নাম: ফনিন্দ্ৰ তালুকদাৰ ঘৰ নং : ৩৬৬ বয়স : 52 লিঙ্গ : মহিলা	ফটো উপলব্ধ
892	CFM1631465	নাম : ইন্দ্ৰজিত তালুকদাৰ পিতাৰ নাম: মহেন্দ্ৰ ঘৰ নং : ৩৬৬ বয়স : 42 লিঙ্গ : পুৰুষ	ফটো উপলব্ধ	893	CFM0086546	নাম : কবিতা তালুকদাৰ স্বামীৰ নাম: ইন্দ্ৰজিত তালুকদাৰ ঘৰ নং : ৩৬৬ বয়স : 35 লিঙ্গ : মহিলা	ফটো উপলব্ধ	894	CFM1210640	নাম : খনিৰ মদাহি পিতাৰ নাম: ধৰ্মকান্ত মদাহি ঘৰ নং : 367 ক বয়স : 23 লিঙ্গ : পুৰুষ	ফটো উপলব্ধ
895	CFM1631512	নাম : জগদিশ মেধি পিতাৰ নাম: সুৰেন ঘৰ নং : 367 খ বয়স : 48 লিঙ্গ : পুৰুষ	ফটো উপলব্ধ	896	CFM0086595	নাম : মলিনা মেধি স্বামীৰ নাম: লাবন্য মেধি ঘৰ নং : 367 খ বয়স : 41 লিঙ্গ : মহিলা	ফটো উপলব্ধ	897	CFM1631556	নাম : লাবন্য মেধি পিতাৰ নাম: বলিৰাম ঘৰ নং : 367 খ বয়স : 40 লিঙ্গ : পুৰুষ	ফটো উপলব্ধ
898	CFM0068106	নাম : দুৰ্গমণি মেধি স্বামীৰ নাম: জগদিশ মেধি ঘৰ নং : 367 খ বয়স : 38 লিঙ্গ : মহিলা	ফটো উপলব্ধ	899	CFM1631567	নাম : মকুৰা মেধি স্বামীৰ নাম: বলিৰাম মেধি ঘৰ নং : ৩৬৭ক বয়স : 73 লিঙ্গ : মহিলা	ফটো উপলব্ধ	900	CFM1631534	নাম : ধৰ্মকান্ত মেধি পিতাৰ নাম: বলিৰাম ঘৰ নং : ৩৬৭ক বয়স : 50 লিঙ্গ : পুৰুষ	ফটো উপলব্ধ



901 নাম : সবিতা মেধি স্বামীৰ নাম: ধৰ্মকান্ত মেধি ঘৰ নং : ৩৬৭ক বয়স : 36 লিঙ্গ : মহিলা	CFM1631545 ফটো উপলব্ধ	902 নাম : ধৰ্মেশ্বৰ মেধি পিতাৰ নাম: ৰবি ঘৰ নং : ৩৬৮ বয়স : 68 লিঙ্গ : পুৰুষ	CFM1631578 ফটো উপলব্ধ	903 নাম : ডালিমী মেধি স্বামীৰ নাম: ধৰ্মেশ্বৰ ঘৰ নং : ৩৬৮ বয়স : 53 লিঙ্গ : মহিলা	CFM1631589 ফটো উপলব্ধ
904 নাম : জ্যোতনা মেধি পিতাৰ নাম: ধৰ্মেশ্বৰ মেধি ঘৰ নং : ৩৬৮ বয়স : 32 লিঙ্গ : মহিলা	CFM0086785 ফটো উপলব্ধ	905 নাম : হেমন্ত মেধি পিতাৰ নাম: সপোন ঘৰ নং : ৩৬৯ বয়স : 78 লিঙ্গ : পুৰুষ	CFM1631590 ফটো উপলব্ধ	906 নাম : মোহিনী মেধি স্বামীৰ নাম: হেমন্ত ঘৰ নং : ৩৬৯ বয়স : 58 লিঙ্গ : মহিলা	CFM1631603 ফটো উপলব্ধ
907 নাম : প্ৰাঞ্জল মেধি পিতাৰ নাম: হেমন্ত ঘৰ নং : ৩৬৯ বয়স : 40 লিঙ্গ : পুৰুষ	CFM1631614 ফটো উপলব্ধ	908 নাম : প্ৰফুল্ল পাঠক পিতাৰ নাম: ভদ্ৰেশ্বৰ ঘৰ নং : ৩৭০ বয়স : 73 লিঙ্গ : পুৰুষ	CFM1631625 ফটো উপলব্ধ	909 নাম : সৰলা পাঠক স্বামীৰ নাম: প্ৰফুল্ল ঘৰ নং : ৩৭০ বয়স : 58 লিঙ্গ : মহিলা	CFM1631636 ফটো উপলব্ধ
910 নাম : খনিদ্ৰ পাঠক পিতাৰ নাম: প্ৰফুল্ল ঘৰ নং : ৩৭০ বয়স : 46 লিঙ্গ : পুৰুষ	CFM1631647 ফটো উপলব্ধ	911 নাম : নমিতা পাঠক স্বামীৰ নাম: খনিদ্ৰ পাঠক ঘৰ নং : ৩৭০ বয়স : 40 লিঙ্গ : মহিলা	CFM1631670 ফটো উপলব্ধ	912 নাম : হৰিশ পাঠক পিতাৰ নাম: প্ৰফুল্ল ঘৰ নং : 370ক বয়স : 39 লিঙ্গ : পুৰুষ	CFM1631658 ফটো উপলব্ধ
913 নাম : মনোমতী কলিতা স্বামীৰ নাম: অনন্ত ঘৰ নং : ৩৭১ বয়স : 74 লিঙ্গ : মহিলা	CFM1631681 ফটো উপলব্ধ	914 নাম : খগেন কলিতা পিতাৰ নাম: অনন্ত ঘৰ নং : ৩৭১ বয়স : 45 লিঙ্গ : পুৰুষ	CFM1631692 ফটো উপলব্ধ	915 নাম : মঞ্জলা কলিতা স্বামীৰ নাম: খগেন কলিতা ঘৰ নং : ৩৭১ বয়স : 43 লিঙ্গ : মহিলা	CFM1631705 ফটো উপলব্ধ
916 নাম : ফুলমনি কলিতা পিতাৰ নাম: খগেন কলিতা ঘৰ নং : ৩৭১ বয়স : 19 লিঙ্গ : মহিলা	UUI0111328 ফটো উপলব্ধ	917 নাম : বিকাশ দাস পিতাৰ নাম: দেবেন্দ্ৰ ঘৰ নং : ৩৭২ বয়স : 44 লিঙ্গ : পুৰুষ	CFM1631772 ফটো উপলব্ধ	918 নাম : সুনীতা দাস স্বামীৰ নাম: বিকাশ দাস ঘৰ নং : 372 বয়স : 33 লিঙ্গ : মহিলা	CFM0295592 ফটো উপলব্ধ
919 নাম : ৰুমী দাস পিতাৰ নাম: ধীৰেশ্বৰ দাস ঘৰ নং : ৩৭২ বয়স : 30 লিঙ্গ : মহিলা	CFM1632640 ফটো উপলব্ধ	920 নাম : বিপংকু দাস পিতাৰ নাম: ধীৰেশ্বৰ দাস ঘৰ নং : 372 বয়স : 22 লিঙ্গ : পুৰুষ	UUI0083204 ফটো উপলব্ধ	921 নাম : ধীৰেশ্বৰ দাস পিতাৰ নাম: দেবেন ঘৰ নং : 372 গ বয়স : 50 লিঙ্গ : পুৰুষ	CFM1631738 ফটো উপলব্ধ
922 নাম : ডালিমী দাস স্বামীৰ নাম: ধীৰেশ্বৰ ঘৰ নং : 372 গ বয়স : 48 লিঙ্গ : মহিলা	CFM1631749 ফটো উপলব্ধ	923 নাম : উলপী দাস পিতাৰ নাম: দেবেন দাশ ঘৰ নং : 372 ক বয়স : 46 লিঙ্গ : মহিলা	CFM1631750 ফটো উপলব্ধ	924 নাম : কিশোৰ দাস পিতাৰ নাম: দেবেন্দ্ৰ ঘৰ নং : 372 ক বয়স : 40 লিঙ্গ : পুৰুষ	CFM1631794 ফটো উপলব্ধ
925 নাম : ধনজিত দাস পিতাৰ নাম: দেবেন্দ্ৰ দাশ ঘৰ নং : 372 খ বয়স : 45 লিঙ্গ : পুৰুষ	CFM1631783 ফটো উপলব্ধ	926 নাম : মণিকা প্ৰচাদ স্বামীৰ নাম: ধনজিত দাস ঘৰ নং : 372 খ বয়স : 39 লিঙ্গ : মহিলা	CFM0087486 ফটো উপলব্ধ	927 নাম : উতসব তালুকদাৰ পিতাৰ নাম: খৰ্গে ঘৰ নং : ৩৭৪ বয়স : 78 লিঙ্গ : পুৰুষ	CFM1631818 ফটো উপলব্ধ
928 নাম : পদ্মিনী তালুকদাৰ স্বামীৰ নাম: উতসব ঘৰ নং : ৩৭৪ বয়স : 66 লিঙ্গ : মহিলা	CFM1631829 ফটো উপলব্ধ	929 নাম : সঞ্জয় তালুকদাৰ পিতাৰ নাম: উতসব ঘৰ নং : ৩৭৪ বয়স : 41 লিঙ্গ : পুৰুষ	CFM1631841 ফটো উপলব্ধ	930 নাম : প্ৰণামীকা তালুকদাৰ স্বামীৰ নাম: সঞ্জয় তালুকদাৰ ঘৰ নং : 374 বয়স : 37 লিঙ্গ : মহিলা	CFM0422196 ফটো উপলব্ধ



931 নাম : বাবুল চৌধুৰী পিতাৰ নাম: অৰবিন্দ চৌধুৰী ঘৰ নং : ৩৭৫ বয়স : 64 লিঙ্গ : পুৰুষ	CFM1631874 ফটো উপলব্ধ	932 নাম : খৰ্গেশ্বৰী চৌধুৰী স্বামীৰ নাম: বাবুল চৌধুৰী ঘৰ নং : ৩৭৫ বয়স : 58 লিঙ্গ : মহিলা	CFM1631885 ফটো উপলব্ধ	933 নাম : মনোমোহন চৌধুৰী মাতৃৰ নাম: হেমলতা চৌধুৰী ঘৰ নং : ৩৭৫ বয়স : 50 লিঙ্গ : পুৰুষ	CFM1631896 ফটো উপলব্ধ
934 নাম : বুকমিণি চৌধুৰী স্বামীৰ নাম: মনমোহন চৌধুৰী ঘৰ নং : ৩৭৫ বয়স : 45 লিঙ্গ : মহিলা	CFM0087585 ফটো উপলব্ধ	935 নাম : কনক চৌধুৰী পিতাৰ নাম: বাবুল চৌধুৰী ঘৰ নং : ৩৭৫ বয়স : 40 লিঙ্গ : পুৰুষ	CFM1631909 ফটো উপলব্ধ	936 নাম : সুভাশ চৌধুৰী পিতাৰ নাম: বাবুল চৌধুৰী ঘৰ নং : ৩৭৫ বয়স : 33 লিঙ্গ : পুৰুষ	CFM1632913 ফটো উপলব্ধ
937 নাম : দ্বিজেন দাস পিতাৰ নাম: সত্য ঘৰ নং : ৩৭৬ বয়স : 73 লিঙ্গ : পুৰুষ	CFM1631921 ফটো উপলব্ধ	938 নাম : ভাগ্যেশ্বৰী মেধী স্বামীৰ নাম: দ্বিজেন ঘৰ নং : ৩৭৬ বয়স : 58 লিঙ্গ : মহিলা	CFM1631932 ফটো উপলব্ধ	939 নাম : অজিত মেধি পিতাৰ নাম: সত্য ঘৰ নং : ৩৭৬ বয়স : 56 লিঙ্গ : পুৰুষ	CFM1631943 ফটো উপলব্ধ
940 নাম : মালতী মেধি স্বামীৰ নাম: অজিত মেধী ঘৰ নং : ৩৭৬ বয়স : 50 লিঙ্গ : মহিলা	CFM1631954 ফটো উপলব্ধ	941 নাম : মালতী মেধি স্বামীৰ নাম: অশ্বিনী ঘৰ নং : ৩৭৬ বয়স : 43 লিঙ্গ : মহিলা	CFM1631976 ফটো উপলব্ধ	942 নাম : হিৰেন দাস পিতাৰ নাম: দ্বিজেন দাস ঘৰ নং : ৩৭৬ বয়স : 32 লিঙ্গ : পুৰুষ	CFM1633063 ফটো উপলব্ধ
943 নাম : দিপ দাস পিতাৰ নাম: দ্বিজেন দাস ঘৰ নং : 376 ক বয়স : 32 লিঙ্গ : পুৰুষ	CFM1632866 ফটো উপলব্ধ	944 নাম : কৰবী দাস স্বামীৰ নাম: দিপ দাস ঘৰ নং : 376 ক বয়স : 31 লিঙ্গ : মহিলা	CFM1313543 ফটো উপলব্ধ	945 নাম : হৰি মেধি পিতাৰ নাম: গোলক ঘৰ নং : ৩৭৭ বয়স : 73 লিঙ্গ : পুৰুষ	CFM1632026 ফটো উপলব্ধ
946 নাম : প্ৰাণেশ্বৰী মেধি স্বামীৰ নাম: হৰিদাস ঘৰ নং : ৩৭৭ বয়স : 68 লিঙ্গ : মহিলা	CFM1632048 ফটো উপলব্ধ	947 নাম : থাণেশ্বৰ মেধি পিতাৰ নাম: হৰি মেধি ঘৰ নং : ৩৭৭ বয়স : 50 লিঙ্গ : পুৰুষ	CFM1632037 ফটো উপলব্ধ	948 নাম : দেবলা সত্ৰধৰ স্বামীৰ নাম: থাণেশ্বৰী মেধি ঘৰ নং : 377 বয়স : 47 লিঙ্গ : মহিলা	CFM1632059 ফটো উপলব্ধ
949 নাম : মৃগাল মদাহী পিতাৰ নাম: থাণেশ্বৰ মদাহী ঘৰ নং : 377 বয়স : 24 লিঙ্গ : পুৰুষ	UUI0056515 ফটো উপলব্ধ	950 নাম : দিপ মদাহী পিতাৰ নাম: থাণেশ্বৰ মদাহী ঘৰ নং : 377 বয়স : 22 লিঙ্গ : পুৰুষ	UUI0056507 ফটো উপলব্ধ	951 নাম : মহেন্দ্ৰ মদাহী পিতাৰ নাম: বাহু ঘৰ নং : ৩৭৮ বয়স : 78 লিঙ্গ : পুৰুষ	CFM1632060 ফটো উপলব্ধ
952 নাম : থাণেশ্বৰী মদাহী স্বামীৰ নাম: মহেন্দ্ৰ ঘৰ নং : ৩৭৮ বয়স : 68 লিঙ্গ : মহিলা	CFM1632071 ফটো উপলব্ধ	953 নাম : বসন্ত মেধি পিতাৰ নাম: মহেন্দ্ৰ ঘৰ নং : ৩৭৮ বয়স : 53 লিঙ্গ : পুৰুষ	CFM1632082 ফটো উপলব্ধ	954 নাম : মলয়া মদাহী স্বামীৰ নাম: বসন্ত মদাহী ঘৰ নং : ৩৭৮ বয়স : 48 লিঙ্গ : মহিলা	CFM1632093 ফটো উপলব্ধ
955 নাম : চয়ণিকা মদাহী পিতাৰ নাম: বসন্ত মদাহী ঘৰ নং : ৩৭৮ বয়স : 26 লিঙ্গ : মহিলা	CFM0473009 ফটো উপলব্ধ	956 নাম : নাছোনী মেধি পিতাৰ নাম: মহেন্দ্ৰ মেধি ঘৰ নং : 378 ক বয়স : 48 লিঙ্গ : মহিলা	CFM1632106 ফটো উপলব্ধ	957 নাম : অবিনাশ মদাহি মাতৃৰ নাম: নাছোনী মদাহি ঘৰ নং : 378 ক বয়স : 24 লিঙ্গ : পুৰুষ	CFM0365817 ফটো উপলব্ধ
958 নাম : বেদো মেধি স্বামীৰ নাম: বানীকান্ত ঘৰ নং : ৩৭৯ বয়স : 83 লিঙ্গ : মহিলা	CFM1632128 ফটো উপলব্ধ	959 নাম : চিন মদাহী স্বামীৰ নাম: পৰেশ মদাহী ঘৰ নং : ৩৭৯ বয়স : 44 লিঙ্গ : মহিলা	CFM1632208 ফটো উপলব্ধ	960 নাম : কৌশীক চৌধুৰি পিতাৰ নাম: কৈলাশ চৌধুৰি ঘৰ নং : ৩৭৯ বয়স : 26 লিঙ্গ : পুৰুষ	CFM0369090 ফটো উপলব্ধ



961 নাম : গৌৰি শংকৰ মদাহি পিতাৰ নাম: যতিন মদাহি ঘৰ নং : ৩৭৯ বয়স : 26 লিঙ্গ : পুৰুষ	CFM0258228 ফটো উপলব্ধ	962 নাম : হিৰণ্য মদাহি পিতাৰ নাম: পাৰেশ মদাহি ঘৰ নং : ৩৭৯ বয়স : 24 লিঙ্গ : পুৰুষ	CFM0369843 ফটো উপলব্ধ	963 নাম : যতিন মেধি পিতাৰ নাম: বানীকান্ত ঘৰ নং : 379 গ বয়স : 58 লিঙ্গ : পুৰুষ	CFM1632139 ফটো উপলব্ধ
964 নাম : অন্নদা মেধি স্বামীৰ নাম: জাতিন মেধি ঘৰ নং : 379 গ বয়স : 54 লিঙ্গ : মহিলা	CFM1632140 ফটো উপলব্ধ	965 নাম : ৰুমী মদাহি পিতাৰ নাম: যতিন মদাহি ঘৰ নং : 379 গ বয়স : 24 লিঙ্গ : মহিলা	UUI0143198 ফটো উপলব্ধ	966 নাম : পৰেশ মদাহি পিতাৰ নাম: বানীকান্ত মদাহি ঘৰ নং : 379 ক বয়স : 48 লিঙ্গ : পুৰুষ	CFM1632195 ফটো উপলব্ধ
967 নাম : কপিল মদাহি পিতাৰ নাম: পৰেশ মদাহি ঘৰ নং : 379 ক বয়স : 22 লিঙ্গ : পুৰুষ	CFM1312776 ফটো উপলব্ধ	968 নাম : মন্ট মেধি পিতাৰ নাম: বানীকান্ত ঘৰ নং : 379 খ বয়স : 63 লিঙ্গ : পুৰুষ	CFM1632151 ফটো উপলব্ধ	969 নাম : বাসন্তী মেধি স্বামীৰ নাম: মন্টৰাম মেধি ঘৰ নং : 379 খ বয়স : 57 লিঙ্গ : মহিলা	CFM1632162 ফটো উপলব্ধ
970 নাম : পম্পী মদাহি পিতাৰ নাম: মন্ট মদাহি ঘৰ নং : 379 খ বয়স : 24 লিঙ্গ : মহিলা	UUI0143180 ফটো উপলব্ধ	971 নাম : নিপেন কলিতা পিতাৰ নাম: অনন্ত ঘৰ নং : ৩৭৯ক বয়স : 58 লিঙ্গ : পুৰুষ	CFM1632220 ফটো উপলব্ধ	972 নাম : কৈলাশ বৰ্মন পিতাৰ নাম: বনমালী ঘৰ নং : ৩৭৯খ বয়স : 58 লিঙ্গ : পুৰুষ	CFM1632242 ফটো উপলব্ধ
973 নাম : সতীশ মদাহি পিতাৰ নাম: ৰাজেন্দ্ৰ ঘৰ নং : ৩৭৯গ বয়স : 56 লিঙ্গ : পুৰুষ	CFM1632264 ফটো উপলব্ধ	974 নাম : পুনীমা কলিতা স্বামীৰ নাম: নপেন কলিতা ঘৰ নং : ৩৭৯ক বয়স : 53 লিঙ্গ : মহিলা	CFM1632231 ফটো উপলব্ধ	975 নাম : প্ৰতিমা মদাহি স্বামীৰ নাম: সতীশ মদাহি ঘৰ নং : ৩৭৯গ বয়স : 48 লিঙ্গ : মহিলা	CFM1632275 ফটো উপলব্ধ
976 নাম : গীতা বৰ্মন স্বামীৰ নাম: কৈলাশ বৰ্মন ঘৰ নং : ৩৭৯খ বয়স : 48 লিঙ্গ : মহিলা	CFM1632253 ফটো উপলব্ধ	977 নাম : ৰঞ্জিত মেধি পিতাৰ নাম: মহিন মেধি ঘৰ নং : 381 বয়স : 49 লিঙ্গ : পুৰুষ	UUI0150623 ফটো উপলব্ধ	978 নাম : মিনলী ৰাশ্চিআৰী পিতাৰ নাম: গনেশ ৰামচিয়ৰী ঘৰ নং : 81৫ বয়স : 32 লিঙ্গ : মহিলা	CFM1632548 ফটো উপলব্ধ
979 নাম : ৰূপম শৰনীয়া পিতাৰ নাম: মদন শৰনীয়া ঘৰ নং : ৫৬৫ বয়স : 30 লিঙ্গ : পুৰুষ	CFM1632833 ফটো উপলব্ধ	980 নাম : মৃদলা দাস স্বামীৰ নাম: ঋতু তালুকদাৰ ঘৰ নং : ৬৮২ বয়স : 36 লিঙ্গ : মহিলা	CFM1632413 ফটো উপলব্ধ	981 নাম : মনিকা বড়ো স্বামীৰ নাম: দিৰ্জেন বড়ো ঘৰ নং : 683 বয়স : 44 লিঙ্গ : মহিলা	UUI0083063 ফটো উপলব্ধ
982 নাম : অঞ্জীমা মদাহি স্বামীৰ নাম: অৰ্পণ মদাহি ঘৰ নং : 722 বয়স : 24 লিঙ্গ : মহিলা	CFM0428078 ফটো উপলব্ধ	983 নাম : দৈমাল স্বৰ্গীয়াৰী পিতাৰ নাম: ধৰনী স্বৰ্গীয়াৰী ঘৰ নং : ঘৰ নং-260 বয়স : 19 লিঙ্গ : পুৰুষ	UUI0130484 ফটো উপলব্ধ	984 নাম : নৰ্মদা ৰামচিয়ৰী পিতাৰ নাম: বুদ্ধেশ্বৰ ৰামচিয়ৰী ঘৰ নং : হাউচ নো 265 বয়স : 20 লিঙ্গ : মহিলা	UUI0048751 ফটো উপলব্ধ
985 নাম : ফৌজৌংসাৰ ৰামচিয়ৰী পিতাৰ নাম: ধনঞ্জয় ৰামচিয়ৰী ঘৰ নং : ঘৰ নং-294 বয়স : 19 লিঙ্গ : পুৰুষ	UUI0131342 ফটো উপলব্ধ	986 নাম : ধন বড়ো পিতাৰ নাম: দেৱৰ বড়ো ঘৰ নং : হাউজ নং ৩১৫ বয়স : 26 লিঙ্গ : পুৰুষ	CFM0520049 ফটো উপলব্ধ	987 নাম : ধন বড়ো পিতাৰ নাম: দেওবাৰ বড়ো ঘৰ নং : House No 315 বয়স : 26 লিঙ্গ : পুৰুষ	CFM0520528 ফটো উপলব্ধ
988 নাম : হৃদোত্ৰী বড়ো স্বামীৰ নাম: ধন বড়ো ঘৰ নং : হাউজ নং 315 বয়স : 22 লিঙ্গ : মহিলা	CFM1264217 ফটো উপলব্ধ	989 নাম : ক্ষীৰোদা দাস স্বামীৰ নাম: উপেন দাস ঘৰ নং : 335 বয়স : 65 লিঙ্গ : মহিলা	CFM1630111 ফটো উপলব্ধ	990 নাম : নিলিমা শৰণীয়া স্বামীৰ নাম: বিশ্বজিত শৰনীয়া ঘৰ নং : 335 বয়স : 45 লিঙ্গ : মহিলা	CFM1632515 ফটো উপলব্ধ



991	CFM1630122
নাম : বিশ্বজীত শৰণীয়া পিতাৰ নাম : উপেন ঘৰ নং : 335 বয়স : 43 লিঙ্গ : পুৰুষ	ফটো উপলব্ধ

992	UUI0068189
নাম : জয়শ্ৰী বৰো স্বামীৰ নাম : প্ৰদীপ বৰো ঘৰ নং : না বয়স : 24 লিঙ্গ : মহিলা	ফটো উপলব্ধ

993	UUI0068999
নাম : দুৰ্গাশ্ৰী বড়ো পিতাৰ নাম : ধৰনী বড়ো ঘৰ নং : না বয়স : 21 লিঙ্গ : মহিলা	ফটো উপলব্ধ



994	1	XHA0009928
নাম : বিনালী বড়ো পিতাৰ নাম: মিলাক বড়ো ঘৰ নং : 281 বয়স : 21 লিঙ্গ : মহিলা		
ফটো উপলব্ধ		

995	1	UUI0160788
নাম : স্বামীশ্ৰী বসুমতাৰী পিতাৰ নাম: সুখেন বসুমতাৰী ঘৰ নং : 267 বয়স : 19 লিঙ্গ : মহিলা		
ফটো উপলব্ধ		

996	1	UUI0164178
নাম : নিতু বামচিয়াৰী পিতাৰ নাম: গুন বাম বামচিয়াৰী ঘৰ নং : 295 বয়স : 19 লিঙ্গ : পুৰুষ		
ফটো উপলব্ধ		

997	1	UUI0178400
নাম : কমলা কোছ মেধি স্বামীৰ নাম: প্ৰাঞ্জল মেধি ঘৰ নং : 369 বয়স : 34 লিঙ্গ : মহিলা		
ফটো উপলব্ধ		

998	1	UUI0178715
নাম : সিতলা কলিতা পিতাৰ নাম: অনন্ত কলিতা ঘৰ নং : 371 বয়স : 52 লিঙ্গ : মহিলা		
ফটো উপলব্ধ		



## ভোটাৰৰ সাৰাংশ

## A) ভোটাৰৰ সংখ্যা

	তালিকাৰ প্ৰকাৰ	তালিকাৰ চিনাক্তকৰণ	ভোটাৰৰ সংখ্যা							
			পুৰুষ	মহিলা	৩য় লিঙ্গ	মুঠ				
I	মূল তালিকা	মূল তালিকা	বিশেষ সংশোধন, 2026 চনৰ পূৰ্বৰ 2025 চনৰ মূল তালিকাৰ লগত থকা সংযোজন সমূহ একত্ৰিতকৰণ কৰা তালিকা।				471	522	0	993
II	যোগ তালিকা	পৰিপূৰক 1	বিশেষ সংক্ষিপ্ত সংশোধন, 2026				1	4	0	5
		পৰিপূৰক 2	অনবিচ্ছিন্ন সংশোধন 2026				0	0	0	0
			মুঠ				1	4	0	5
III	বিয়োজন তালিকা	পৰিপূৰক 1	বিশেষ সংক্ষিপ্ত সংশোধন, 2026				1	2	0	3
		পৰিপূৰক 2	অনবিচ্ছিন্ন সংশোধন 2026				0	0	0	0
			মুঠ				1	2	0	3
IV	লিংগ ক্ষেত্ৰত পৰিবৰ্তনৰ বাবে পাৰ্থক্য						0	0	0	0
এই সংশোধনৰ পিছত ভোটাৰ তালিকাত ভোটাৰৰ মুঠ সংখ্যা (I+II-III+IV)							471	524	0	995

## B) শুধৰনীৰ সংখ্যা

তালিকাৰ প্ৰকাৰ	তালিকাৰ চিনাক্তকৰণ	শুধৰনীৰ সংখ্যা
পৰিপূৰক 1	বিশেষ সংক্ষিপ্ত সংশোধন, 2026	2
পৰিপূৰক 2	অনবিচ্ছিন্ন সংশোধন 2026	1
	মুঠ	3

নিৰ্বাচক পঞ্জীয়ন বিষয়াৰ স্বাক্ষৰ

E-মূত, S-স্থানান্তৰিত/ বাসস্থান পৰিবৰ্তন, R-প্ৰতিলিপি, M-নিখোজ, Q-অযোগ্য