



ভোটাৰ তালিকা 2026 S03 অসম

বিধানসভা সমষ্টিৰ নম্বৰ, নাম আৰু সংৰক্ষণৰ স্থিতি : 42 - বাক্সা (অনুসূচিত জনজাতি)		খণ্ড নং : 161																			
এই বিধানসভা সমষ্টিত কোন সংসদীয় সমষ্টিৰ অন্তৰ্গত তাৰ নম্বৰ, নাম আৰু সংৰক্ষণ স্থিতি : 1 - কোকৰাঝাৰ (অনুসূচিত জনজাতি)																					
1. সংশোধনৰ বিৱৰণ																					
সংশোধনৰ বছৰ	2026	তালিকাৰ চিনাক্তকৰণ																			
ভিত্তি তাৰিখ	01-04-2026	বিশেষ সংশোধন, 2026 চনৰ পূৰ্বৰ 2025 চনৰ মূল তালিকাৰ লগত থকা সংযোজন সমূহ একত্ৰিতকৰণ কৰা তালিকা।																			
সংশোধনৰ প্ৰকাৰ	বিশেষ সংশোধন 2026																				
প্ৰকাশনৰ তাৰিখ	23-03-2026																				
2. খণ্ড আৰু ভোটগ্ৰহন কেন্দ্ৰৰ বিৱৰণ																					
খণ্ডৰ অন্তৰ্গত এলেকা সমূহৰ নম্বৰ আৰু নাম																					
1-কটহবাৰী	<table border="1" style="width: 100%; border-collapse: collapse;"> <tr> <td>মূল চহৰ/গাওঁ</td> <td>: কটহবাৰী</td> </tr> <tr> <td>ৱাৰ্ড নং</td> <td>:</td> </tr> <tr> <td>ডাকঘৰ</td> <td>: থমনা</td> </tr> <tr> <td>পুলিচ থানা</td> <td>: মুছলপুৰ</td> </tr> <tr> <td>ব্লক</td> <td>: বাক্সা</td> </tr> <tr> <td>ৰাজহ চক্ৰ</td> <td>: বাক্সা</td> </tr> <tr> <td>জিলা</td> <td>: বাক্সা</td> </tr> <tr> <td>পিনকোড</td> <td>: 781377</td> </tr> </table>					মূল চহৰ/গাওঁ	: কটহবাৰী	ৱাৰ্ড নং	:	ডাকঘৰ	: থমনা	পুলিচ থানা	: মুছলপুৰ	ব্লক	: বাক্সা	ৰাজহ চক্ৰ	: বাক্সা	জিলা	: বাক্সা	পিনকোড	: 781377
মূল চহৰ/গাওঁ	: কটহবাৰী																				
ৱাৰ্ড নং	:																				
ডাকঘৰ	: থমনা																				
পুলিচ থানা	: মুছলপুৰ																				
ব্লক	: বাক্সা																				
ৰাজহ চক্ৰ	: বাক্সা																				
জিলা	: বাক্সা																				
পিনকোড	: 781377																				
3. ভোটগ্ৰহন কেন্দ্ৰৰ বিৱৰণ																					
ভোটগ্ৰহন কেন্দ্ৰৰ নম্বৰ আৰু নাম :		ভোটগ্ৰহন কেন্দ্ৰৰ প্ৰকাৰ (পুৰুষ/মহিলা/সাধাৰণ)		সাধাৰণ																	
161 - কটহবাৰী প্ৰাথমিক বিদ্যালয়		খণ্ডৰ অন্তৰ্গত সহায়ক ভোটগ্ৰহন কেন্দ্ৰৰ সংখ্যা :		0																	
ভোটগ্ৰহন কেন্দ্ৰৰ ঠিকনা :																					
কটহবাৰী প্ৰাথমিক বিদ্যালয়, কোথালী নং ১, কটহবাৰী																					
4. ভোটাৰৰ সংখ্যা																					
আৰম্ভনি ক্ৰমিক নং	শেষ ক্ৰমিক নং	মুঠ ভোটাৰ																			
		পুৰুষ	মহিলা	৩য় লিঙ্গ	মুঠ																
1	685	326	354	0	680																

নিৰ্বাচক পঞ্জীয়ন বিষয়াৰ স্বাক্ষৰ

Nazri Naksha



Google Map View

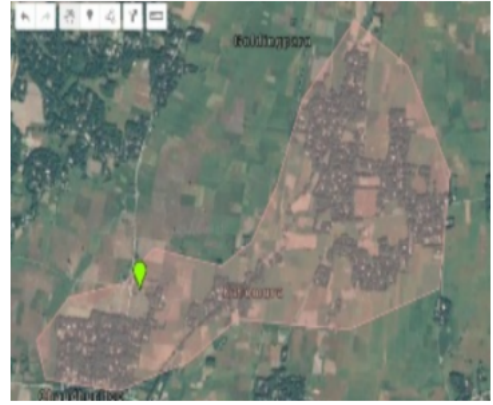

Polling Station Building Front View



ভোটগ্ৰহন কেন্দ্ৰৰ সন্মুখৰ দৃশ্য



Cad View

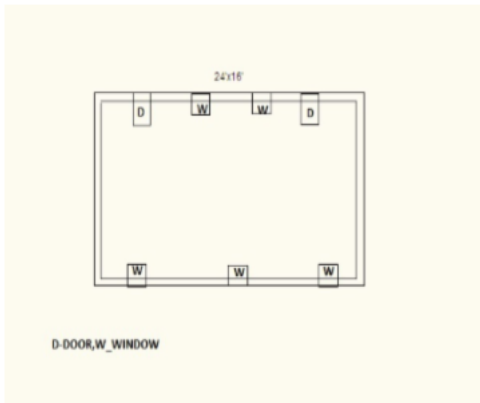

Key MAP View

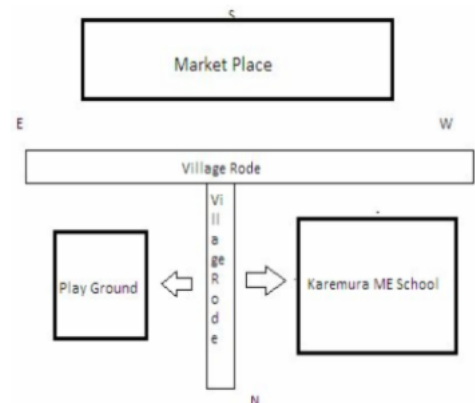



1 নাম : বিষ্টি ৰামছিয়াৰী পিতাৰ নাম: ৰবি ঘৰ নং : 1 বয়স : 54 লিঙ্গ : পুৰুষ	CFM1634566 ফটো উপলব্ধ	#2 2 নাম : মীনা ৰামছিয়াৰী স্বামীৰ নাম: বিষ্টি ৰামছিয়াৰী ঘৰ নং : 1 বয়স : 49 লিঙ্গ : মহিলা	CFM1634577 ফটো উপলব্ধ	3 নাম : মদন ৰামছিয়াৰী মাতৃৰ নাম: মীনা ৰামছিয়াৰী ঘৰ নং : 1 বয়স : 29 লিঙ্গ : পুৰুষ	CFM0481754 ফটো উপলব্ধ
4 নাম : ৰীতিক ৰামছিয়াৰী মাতৃৰ নাম: মীনা ৰামছিয়াৰী ঘৰ নং : 1 বয়স : 25 লিঙ্গ : পুৰুষ	CFM0501197 ফটো উপলব্ধ	#2 5 নাম : চিন্ময় দাস পিতাৰ নাম: প্ৰদীপ দাস ঘৰ নং : 93 বয়স : 21 লিঙ্গ : পুৰুষ	CFM7153034 ফটো উপলব্ধ	6 নাম : দিপশিখা বড়ো স্বামীৰ নাম: অমিত বড়ো ঘৰ নং : 1 বয়স : 21 লিঙ্গ : মহিলা	CFM7153059 ফটো উপলব্ধ
7 নাম : পঞ্চগনন দাস পিতাৰ নাম: ডম্বৰু ঘৰ নং : 2 বয়স : 58 লিঙ্গ : পুৰুষ	CFM1634588 ফটো উপলব্ধ	8 নাম : কমলা দাস পিতাৰ নাম: ডম্বৰু ঘৰ নং : 2 বয়স : 55 লিঙ্গ : পুৰুষ	CFM1634602 ফটো উপলব্ধ	9 নাম : পৰেশ দাস পিতাৰ নাম: ডম্বৰু ঘৰ নং : 2 বয়স : 53 লিঙ্গ : পুৰুষ	CFM1634613 ফটো উপলব্ধ
10 নাম : পূৰ্ণিমা দাস স্বামীৰ নাম: কমলা দাস ঘৰ নং : 2 বয়স : 47 লিঙ্গ : মহিলা	CFM1640160 ফটো উপলব্ধ	11 নাম : দেবযানী দাস স্বামীৰ নাম: পঞ্চগনন দাস ঘৰ নং : 2 বয়স : 43 লিঙ্গ : মহিলা	CFM1634599 ফটো উপলব্ধ	#2 12 নাম : প্ৰদীপ দাস পিতাৰ নাম: ডম্বৰু ধৰ দাস দাস ঘৰ নং : 2 কু বয়স : 43 লিঙ্গ : পুৰুষ	CFM1634624 ফটো উপলব্ধ
13 নাম : মকুতা দাস স্বামীৰ নাম: পৰেশ দাস ঘৰ নং : 2 বয়স : 42 লিঙ্গ : মহিলা	CFM1918883 ফটো উপলব্ধ	#2 14 নাম : ধনাত্ৰী দাস স্বামীৰ নাম: প্ৰদীপ দাস ঘৰ নং : 2 বয়স : 32 লিঙ্গ : মহিলা	CFM1640206 ফটো উপলব্ধ	#2 15 নাম : অনামিকা দাস স্বামীৰ নাম: কিৰন দাস ঘৰ নং : 163 গ বয়স : 23 লিঙ্গ : মহিলা	CFM0409938 ফটো উপলব্ধ
16 নাম : ডিগাম্বৰ বড়ো পিতাৰ নাম: শনিৰাম বড়ো ঘৰ নং : 8 বয়স : 28 লিঙ্গ : পুৰুষ	CFM0090068 ফটো উপলব্ধ	17 নাম : পোদোমী স্বৰ্গীয়াৰী স্বামীৰ নাম: দিগম্বৰ বড়ো ঘৰ নং : 04 বয়স : 21 লিঙ্গ : মহিলা	UUI0025650 ফটো উপলব্ধ	18 নাম : দিলিপ দাস পিতাৰ নাম: কামেশ্বৰ ঘৰ নং : 6 বয়স : 53 লিঙ্গ : পুৰুষ	CFM1634657 ফটো উপলব্ধ
19 নাম : মাউৰী বড়ো স্বামীৰ নাম: দিলীপ ঘৰ নং : 6 বয়স : 48 লিঙ্গ : মহিলা	CFM1634668 ফটো উপলব্ধ	20 নাম : অনুপ দাস পিতাৰ নাম: দিলীপ দাস ঘৰ নং : 6 বয়স : 39 লিঙ্গ : পুৰুষ	CFM1634980 ফটো উপলব্ধ	21 নাম : দিলীপ ব্ৰহ্ম স্বামীৰ নাম: অনুপ দাস ঘৰ নং : 6 বয়স : 36 লিঙ্গ : মহিলা	CFM1640126 ফটো উপলব্ধ
22 নাম : ৰঞ্জিত দাস পিতাৰ নাম: ফুকন দাস ঘৰ নং : 9 বয়স : 58 লিঙ্গ : পুৰুষ	CFM1634726 ফটো উপলব্ধ	23 নাম : মহেশ্বৰ দাস পিতাৰ নাম: ফুকন দাস ঘৰ নং : 9 বয়স : 52 লিঙ্গ : পুৰুষ	CFM1634704 ফটো উপলব্ধ	24 নাম : সুনিতী দাস স্বামীৰ নাম: মহেশ্বৰ দাস ঘৰ নং : 9 বয়স : 48 লিঙ্গ : মহিলা	CFM1634715 ফটো উপলব্ধ
25 নাম : সংগীতা দাস স্বামীৰ নাম: ৰঞ্জিত দাস ঘৰ নং : 9 বয়স : 39 লিঙ্গ : মহিলা	CFM1634737 ফটো উপলব্ধ	26 নাম : প্ৰাঞ্জল দাশ পিতাৰ নাম: মহেশ্বৰ দাশ ঘৰ নং : 07 বয়স : 23 লিঙ্গ : পুৰুষ	CFM1257211 ফটো উপলব্ধ	27 নাম : হেমকান্ত বড়ো পিতাৰ নাম: উমা ঘৰ নং : 8 বয়স : 66 লিঙ্গ : পুৰুষ	CFM1634748 ফটো উপলব্ধ
28 নাম : বলেন বড়ো পিতাৰ নাম: উমা ঘৰ নং : 8 বয়স : 60 লিঙ্গ : পুৰুষ	CFM1634760 ফটো উপলব্ধ	29 নাম : বিলাইশ্ৰী বড়ো স্বামীৰ নাম: হেমকান্ত ঘৰ নং : 8 বয়স : 58 লিঙ্গ : মহিলা	CFM1634759 ফটো উপলব্ধ	30 নাম : শনিৰাম বড়ো পিতাৰ নাম: উমা ঘৰ নং : 8 বয়স : 54 লিঙ্গ : পুৰুষ	CFM1634782 ফটো উপলব্ধ



31	CFM1634806	ফটো উপলব্ধ	নাম : সুৰেন বড়ো পিতাৰ নাম: অমা ৰাম বড়ো ঘৰ নং : ৮ বয়স : 53 লিঙ্গ : পুৰুষ
32	CFM1634817	ফটো উপলব্ধ	নাম : নীলা বড়ো স্বামীৰ নাম: সুৰেন বড়ো ঘৰ নং : ৮ বয়স : 49 লিঙ্গ : মহিলা
33	CFM1634771	ফটো উপলব্ধ	নাম : ৰাধা বড়ো স্বামীৰ নাম: বলেন ঘৰ নং : ৮ বয়স : 48 লিঙ্গ : মহিলা
34	CFM1634793	ফটো উপলব্ধ	নাম : কশৈল্যা বড়ো স্বামীৰ নাম: শণিৰাম বড়ো ঘৰ নং : ৮ বয়স : 46 লিঙ্গ : মহিলা
35	CFM0219667	ফটো উপলব্ধ	নাম : মিকেল বড়ো পিতাৰ নাম: হেমকগান্ধ ঘৰ নং : ৮ বয়স : 37 লিঙ্গ : পুৰুষ
36	CFM1634828	ফটো উপলব্ধ	নাম : সবিতা বড়ো স্বামীৰ নাম: ভোৱন বড়ো ঘৰ নং : ৮ বয়স : 33 লিঙ্গ : মহিলা
37	CFM1634839	ফটো উপলব্ধ	নাম : মনোজ বড়ো পিতাৰ নাম: বলেন বড়ো ঘৰ নং : ৮ বয়স : 33 লিঙ্গ : পুৰুষ
38	CFM1919193	ফটো উপলব্ধ	নাম : অৰ্জুন বড়ো পিতাৰ নাম: শনিৰাম বড়ো ঘৰ নং : ৮ বয়স : 32 লিঙ্গ : পুৰুষ
39	MGB0563882	ফটো উপলব্ধ	নাম : চমশ্ৰী বড়ো স্বামীৰ নাম: মনোজ বড়ো ঘৰ নং : 8 বয়স : 32 লিঙ্গ : মহিলা
40	CFM0219857	ফটো উপলব্ধ	নাম : কৃতীকা বড়ো স্বামীৰ নাম: মিকেল বড়ো ঘৰ নং : ৮ বয়স : 30 লিঙ্গ : মহিলা
41	UUI0090837	ফটো উপলব্ধ	নাম : ত্ৰিবাণী নাৰ্জাৰী স্বামীৰ নাম: অৰ্জুন বড়ো ঘৰ নং : 08 বয়স : 25 লিঙ্গ : মহিলা
42	UUI0091686	ফটো উপলব্ধ	নাম : কপিল বড়ো পিতাৰ নাম: সুৰেন বড়ো ঘৰ নং : 08 বয়স : 19 লিঙ্গ : পুৰুষ
43	CFM1634862	ফটো উপলব্ধ	নাম : ৰাধেশ্বৰী বড়ো স্বামীৰ নাম: পূৰা ৰাম বড়ো ঘৰ নং : ৯ বয়স : 60 লিঙ্গ : মহিলা
44	CFM1634895	ফটো উপলব্ধ	নাম : পৰাগ বড়ো পিতাৰ নাম: পূৰা ৰাম ঘৰ নং : ৯ বয়স : 47 লিঙ্গ : পুৰুষ
45	CFM1634873	ফটো উপলব্ধ	নাম : পৰমানন্দ বড়ো পিতাৰ নাম: পূৰা ৰাম ঘৰ নং : ৯ বয়স : 46 লিঙ্গ : পুৰুষ
46	CFM0518647	ফটো উপলব্ধ	নাম : শ্ৰেণী দাস বড়ো স্বামীৰ নাম: পৰমানন্দ বড়ো ঘৰ নং : ৯ বয়স : 44 লিঙ্গ : মহিলা
47	CFM1634884	ফটো উপলব্ধ	নাম : ৰিতু বড়ো পিতাৰ নাম: পূৰা ৰাম বড়ো ঘৰ নং : ৯ বয়স : 43 লিঙ্গ : পুৰুষ
48	CFM1634908	ফটো উপলব্ধ	নাম : ৰবিতা বড়ো স্বামীৰ নাম: ৰিতু বড়ো ঘৰ নং : ৯ বয়স : 40 লিঙ্গ : মহিলা
49	CFM1634840	ফটো উপলব্ধ	নাম : মামনি ৰামছিয়াৰী স্বামীৰ নাম: পৰাগ বড়ো ঘৰ নং : ৯ বয়স : 38 লিঙ্গ : মহিলা
50	CFM1634919	ফটো উপলব্ধ	নাম : বিজয়া ৰামছিয়াৰী স্বামীৰ নাম: ৰবিৰাম ঘৰ নং : ১০ বয়স : 78 লিঙ্গ : মহিলা
51	CFM1634920	ফটো উপলব্ধ	নাম : শংকৰ ৰামছিয়াৰী পিতাৰ নাম: ৰবি ৰামছিয়াৰী ঘৰ নং : ১০ বয়স : 35 লিঙ্গ : পুৰুষ
52	CFM1196666	ফটো উপলব্ধ	নাম : ছানিকা ৰামছিয়াৰী স্বামীৰ নাম: শংকৰ ৰামছিয়াৰী ঘৰ নং : 10 বয়স : 31 লিঙ্গ : মহিলা
53	CFM1634931	ফটো উপলব্ধ	নাম : চন্দ্ৰকান্ত বড়ো পিতাৰ নাম: ৰভা ঘৰ নং : ১১ বয়স : 69 লিঙ্গ : পুৰুষ
54	CFM1634942	ফটো উপলব্ধ	নাম : ফটো বড়ো স্বামীৰ নাম: চন্দ্ৰকান্ত ঘৰ নং : ১১ বয়স : 64 লিঙ্গ : মহিলা
55	CFM1634953	ফটো উপলব্ধ	নাম : থানেশ্বৰ বড়ো পিতাৰ নাম: চন্দ্ৰকান্ত বড়ো ঘৰ নং : 11 বয়স : 43 লিঙ্গ : পুৰুষ
56	CFM1634964	ফটো উপলব্ধ	নাম : নয়ন বড়ো পিতাৰ নাম: চন্দ্ৰকান্ত ঘৰ নং : ১১ বয়স : 39 লিঙ্গ : পুৰুষ
57	CFM1634975	ফটো উপলব্ধ	নাম : ভনীতা বড়ো স্বামীৰ নাম: থানেশ্বৰ বড়ো ঘৰ নং : ১১ বয়স : 37 লিঙ্গ : মহিলা
58	CFM1918894	ফটো উপলব্ধ	নাম : বুন বড়ো স্বামীৰ নাম: নয়ন বড়ো ঘৰ নং : 11 বয়স : 33 লিঙ্গ : মহিলা
59	CFM1634997	ফটো উপলব্ধ	নাম : সাৰদা বসুমতাৰী স্বামীৰ নাম: বীৰমল বসুমতাৰী ঘৰ নং : ১২ বয়স : 55 লিঙ্গ : মহিলা
60	CFM0014647	ফটো উপলব্ধ	নাম : ধ্ৰুৱজিত বসুমতাৰী পিতাৰ নাম: বিমল বসুমতাৰী ঘৰ নং : ১২ বয়স : 29 লিঙ্গ : পুৰুষ



61 নাম : জাখড বসুমতাৰী স্বামীৰ নাম : বাতিৰাম বসুমতাৰী ঘৰ নং : ১৩ বয়স : 76 লিঙ্গ : মহিলা	CFM1635014 ফটো উপলব্ধ	# 62 নাম : বুলবুল বসুমতাৰী পিতাৰ নাম : বাতিৰাম বসুমতাৰী ঘৰ নং : 13ক বয়স : 47 লিঙ্গ : পুৰুষ	CFM1635025 ফটো উপলব্ধ	63 নাম : মুকতা বসুমতাৰী পিতাৰ নাম : বাতিৰাম বসুমতাৰী ঘৰ নং : ১৩ বয়স : 45 লিঙ্গ : পুৰুষ	CFM1635047 ফটো উপলব্ধ
64 নাম : গীতা বসুমতাৰী স্বামীৰ নাম : বিপুল বঙ্গন বসুমতাৰী ঘৰ নং : ১৩ বয়স : 41 লিঙ্গ : মহিলা	CFM1918849 ফটো উপলব্ধ	65 নাম : মীনা বসুমতাৰী স্বামীৰ নাম : বুলবুল বসুমতাৰী ঘৰ নং : ১৩ বয়স : 40 লিঙ্গ : মহিলা	CFM1635069 ফটো উপলব্ধ	66 নাম : সুভাষ বসুমতাৰী পিতাৰ নাম : বাতিৰাম ঘৰ নং : ১৩ বয়স : 39 লিঙ্গ : পুৰুষ	CFM1635058 ফটো উপলব্ধ
67 নাম : অনিতা বামছিয়াৰী স্বামীৰ নাম : মুকতা বসুমতাৰী ঘৰ নং : ১৩ বয়স : 37 লিঙ্গ : মহিলা	CFM1919046 ফটো উপলব্ধ	68 নাম : নাচনী বড়ো বসুমতাৰী স্বামীৰ নাম : সুভাষ বসুমতাৰী ঘৰ নং : 13 বয়স : 32 লিঙ্গ : মহিলা	CFM0537316 ফটো উপলব্ধ	69 নাম : চক্ৰধৰ বড়ো পিতাৰ নাম : খুনা ঘৰ নং : ১৪ বয়স : 54 লিঙ্গ : পুৰুষ	CFM1635070 ফটো উপলব্ধ
70 নাম : মিনতী বড়ো অন্যান্য : চক্ৰধৰ বড়ো ঘৰ নং : ১৪ বয়স : 53 লিঙ্গ : মহিলা	CFM1635081 ফটো উপলব্ধ	71 নাম : পম্পী বানি বড়ো পিতাৰ নাম : চক্ৰধৰ বড়ো ঘৰ নং : 14 বয়স : 26 লিঙ্গ : মহিলা	CFM0503763 ফটো উপলব্ধ	72 নাম : রংজালী বড়ো পিতাৰ নাম : চক্ৰধৰ বড়ো ঘৰ নং : 14 বয়স : 24 লিঙ্গ : মহিলা	CFM0445718 ফটো উপলব্ধ
73 নাম : ফুলমনি বড়ো পিতাৰ নাম : চক্ৰ ধৰ বড়ো ঘৰ নং : 14 বয়স : 19 লিঙ্গ : মহিলা	UUI0128397 ফটো উপলব্ধ	74 নাম : জোনাকী বড়ো স্বামীৰ নাম : বমেশ ঘৰ নং : ১৫ বয়স : 56 লিঙ্গ : মহিলা	CFM1635105 ফটো উপলব্ধ	75 নাম : বিজমণি বড়ো পিতাৰ নাম : বমেশ বড়ো ঘৰ নং : 15 বয়স : 28 লিঙ্গ : মহিলা	CFM0537274 ফটো উপলব্ধ
76 নাম : নবজীত বড়ো পিতাৰ নাম : বমেশ বড়ো ঘৰ নং : 15 বয়স : 26 লিঙ্গ : পুৰুষ	CFM0266502 ফটো উপলব্ধ	77 নাম : আলাইশী বড়ো স্বামীৰ নাম : নবজীত বড়ো ঘৰ নং : 15 বয়স : 26 লিঙ্গ : মহিলা	CFM0409920 ফটো উপলব্ধ	78 নাম : যিবেশ্বৰ দাস পিতাৰ নাম : ধৰ্ম কান্ত দাস ঘৰ নং : ৩১ বয়স : 24 লিঙ্গ : পুৰুষ	CFM0324806 ফটো উপলব্ধ
79 নাম : তৰণী দাস পিতাৰ নাম : ধৰ্ম কান্ত দাস ঘৰ নং : 15 বয়স : 24 লিঙ্গ : পুৰুষ	CFM0324814 ফটো উপলব্ধ	80 নাম : সোমনাথ বড়ো পিতাৰ নাম : বভা ঘৰ নং : ১৬ বয়স : 66 লিঙ্গ : পুৰুষ	CFM1635116 ফটো উপলব্ধ	81 নাম : মালতী বড়ো স্বামীৰ নাম : সোমনাথ ঘৰ নং : ১৬ বয়স : 63 লিঙ্গ : মহিলা	CFM1635127 ফটো উপলব্ধ
82 নাম : বমেন বড়ো পিতাৰ নাম : সোমনাথ বড়ো ঘৰ নং : ১৬ বয়স : 48 লিঙ্গ : পুৰুষ	CFM1635138 ফটো উপলব্ধ	83 নাম : জয়ন্ত বড়ো পিতাৰ নাম : সোমনাথ বড়ো ঘৰ নং : 16 বয়স : 46 লিঙ্গ : পুৰুষ	CFM1635149 ফটো উপলব্ধ	84 নাম : মৰমী বড়ো স্বামীৰ নাম : বমেন বড়ো ঘৰ নং : ১৬ বয়স : 36 লিঙ্গ : মহিলা	CFM1635161 ফটো উপলব্ধ
85 নাম : দীপা বড়ো স্বামীৰ নাম : জয়ন্ত বড়ো ঘৰ নং : ১৬ বয়স : 32 লিঙ্গ : মহিলা	CFM1640002 ফটো উপলব্ধ	86 নাম : লক্ষীকান্ত বড়ো পিতাৰ নাম : বভা ঘৰ নং : ১৭ বয়স : 73 লিঙ্গ : পুৰুষ	CFM1635172 ফটো উপলব্ধ	87 নাম : বিমলা বড়ো স্বামীৰ নাম : লক্ষী ঘৰ নং : ১৭ বয়স : 63 লিঙ্গ : মহিলা	CFM1635183 ফটো উপলব্ধ
88 নাম : কিশোৰ বড়ো পিতাৰ নাম : লক্ষী ঘৰ নং : ১৭ বয়স : 46 লিঙ্গ : পুৰুষ	CFM1635194 ফটো উপলব্ধ	89 নাম : ভূপেন বড়ো পিতাৰ নাম : লক্ষী ঘৰ নং : ১৭ বয়স : 41 লিঙ্গ : পুৰুষ	CFM1635207 ফটো উপলব্ধ	90 নাম : ৰূপা বড়ো স্বামীৰ নাম : কিশোৰ বড়ো ঘৰ নং : ১৭ বয়স : 39 লিঙ্গ : মহিলা	CFM1635218 ফটো উপলব্ধ



91 নাম : সঙ্গীতা বড়ো স্বামীৰ নাম: ভূপেন বড়ো ঘৰ নং : ১৭ বয়স : 38 লিঙ্গ : মহিলা	CFM1635229	ফটো উপলব্ধ	92 নাম : নিমীবালা দাস স্বামীৰ নাম: হৰগোবিন্দ ঘৰ নং : ১৮ বয়স : 75 লিঙ্গ : মহিলা	CFM1635241	ফটো উপলব্ধ	# 93 নাম : মানীক চন্দ্ৰ দাস পিতাৰ নাম: হৰগোবিন্দ দাস ঘৰ নং : ১৮ বয়স : 47 লিঙ্গ : পুৰুষ	CFM1635296	ফটো উপলব্ধ
# 94 নাম : মিন দাস স্বামীৰ নাম: মানীক চন্দ্ৰ দাস ঘৰ নং : ১৮ বয়স : 45 লিঙ্গ : মহিলা	CFM1635309	ফটো উপলব্ধ	95 নাম : সত্য নাথ দাস পিতাৰ নাম: হৰগোবিন্দ ঘৰ নং : ১৮ বয়স : 45 লিঙ্গ : পুৰুষ	CFM1635252	ফটো উপলব্ধ	96 নাম : ধৰ্মকান্ত দাস পিতাৰ নাম: হৰগোবিন্দ ঘৰ নং : ১৮ বয়স : 43 লিঙ্গ : পুৰুষ	CFM1635274	ফটো উপলব্ধ
97 নাম : মহিমা দাস স্বামীৰ নাম: ধৰ্মকান্ত ঘৰ নং : ১৮ বয়স : 40 লিঙ্গ : মহিলা	CFM1635285	ফটো উপলব্ধ	98 নাম : তৰালী দাস স্বামীৰ নাম: সত্য দাস ঘৰ নং : ১৮ বয়স : 39 লিঙ্গ : মহিলা	CFM1635230	ফটো উপলব্ধ	99 নাম : পবিত্ৰী দাস পিতাৰ নাম: হৰগোবিন্দ দাস ঘৰ নং : ১৮ বয়স : 38 লিঙ্গ : মহিলা	CFM1635310	ফটো উপলব্ধ
100 নাম : নগেন দাস পিতাৰ নাম: হৰগোবিন্দ দাস ঘৰ নং : ১৮ বয়স : 36 লিঙ্গ : পুৰুষ	CFM1635321	ফটো উপলব্ধ	101 নাম : প্ৰণব দাস পিতাৰ নাম: মানিক দাস ঘৰ নং : 18 বয়স : 25 লিঙ্গ : পুৰুষ	CFM1198829	ফটো উপলব্ধ	#2 102 নাম : পখিলা বসুমতাৰী স্বামীৰ নাম: সূৰ্য্য বসুমতাৰী ঘৰ নং : 19 বয়স : 52 লিঙ্গ : মহিলা	CFM1635365	ফটো উপলব্ধ
103 নাম : জয়শ্ৰী বসুমতাৰী স্বামীৰ নাম: নৰেন বসুমতাৰী ঘৰ নং : ১৮ বয়স : 46 লিঙ্গ : মহিলা	CFM1635376	ফটো উপলব্ধ	104 নাম : ধীৰাজ বসুমতাৰী পিতাৰ নাম: সূৰ্য্য বসুমতাৰী ঘৰ নং : ১৮ বয়স : 29 লিঙ্গ : পুৰুষ	CFM0046326	ফটো উপলব্ধ	105 নাম : পঙ্কজ বসুমতাৰী মাতৃৰ নাম: পখিলা বসুমতাৰী ঘৰ নং : 19 বয়স : 28 লিঙ্গ : পুৰুষ	CFM0506600	ফটো উপলব্ধ
106 নাম : জোনালি বড়ো স্বামীৰ নাম: ধীৰাজ বসুমতাৰী ঘৰ নং : 19 বয়স : 28 লিঙ্গ : মহিলা	CFM7152994	ফটো উপলব্ধ	107 নাম : প্ৰকাশ বসুমতাৰী মাতৃৰ নাম: পখিলা বসুমতাৰী ঘৰ নং : ১৮ বয়স : 27 লিঙ্গ : পুৰুষ	CFM0477802	ফটো উপলব্ধ	# 108 নাম : কল্যাণী বসুমতাৰী স্বামীৰ নাম: খগেন বসুমতাৰী ঘৰ নং : 20 বয়স : 63 লিঙ্গ : মহিলা	CFM1635398	ফটো উপলব্ধ
109 নাম : কবিতা বসুমতাৰী পিতাৰ নাম: খগেন ঘৰ নং : ২০ বয়স : 37 লিঙ্গ : মহিলা	CFM1635401	ফটো উপলব্ধ	# 110 নাম : গৰিমা বসুমতাৰী পিতাৰ নাম: খগেন বসুমতাৰী ঘৰ নং : ২০ বয়স : 32 লিঙ্গ : মহিলা	CFM1635387	ফটো উপলব্ধ	111 নাম : তৰণ বড়ো পিতাৰ নাম: বৰ্ভা ঘৰ নং : ২১ বয়স : 80 লিঙ্গ : পুৰুষ	CFM1635412	ফটো উপলব্ধ
112 নাম : উদয় বড়ো পিতাৰ নাম: তৰুণ ঘৰ নং : ২১ বয়স : 53 লিঙ্গ : পুৰুষ	CFM1635434	ফটো উপলব্ধ	113 নাম : দেওবাৰী বড়ো স্বামীৰ নাম: উদয় বড়ো ঘৰ নং : ২১ বয়স : 46 লিঙ্গ : মহিলা	CFM1635445	ফটো উপলব্ধ	114 নাম : ৰোহিত বড়ো পিতাৰ নাম: তৰুণ ঘৰ নং : ২১ বয়স : 46 লিঙ্গ : পুৰুষ	CFM1635456	ফটো উপলব্ধ
115 নাম : যোগেন বড়ো পিতাৰ নাম: তৰুণ ঘৰ নং : ২১ বয়স : 43 লিঙ্গ : পুৰুষ	CFM1635467	ফটো উপলব্ধ	116 নাম : মীন নাৰ্জাৰি স্বামীৰ নাম: ৰোহিত বড়ো ঘৰ নং : ২১ বয়স : 43 লিঙ্গ : মহিলা	CFM1635503	ফটো উপলব্ধ	117 নাম : ৰঞ্জু বড়ো স্বামীৰ নাম: জগেন্দ্ৰ নাথ বড়ো ঘৰ নং : ২১ বয়স : 40 লিঙ্গ : মহিলা	CFM0372318	ফটো উপলব্ধ
118 নাম : দীপক বড়ো পিতাৰ নাম: তৰুণ ঘৰ নং : ২১ বয়স : 40 লিঙ্গ : পুৰুষ	CFM1635478	ফটো উপলব্ধ	119 নাম : নঞ্জিতা বড়ো স্বামীৰ নাম: দীপক বড়ো ঘৰ নং : ২১ বয়স : 39 লিঙ্গ : মহিলা	CFM1635514	ফটো উপলব্ধ	120 নাম : বীনা বড়ো পিতাৰ নাম: উদয় বড়ো ঘৰ নং : ২১ বয়স : 36 লিঙ্গ : মহিলা	CFM1635490	ফটো উপলব্ধ



121	CFM1196518	ফটো উপলব্ধ	নাম : মানমতি বড়ো স্বামীৰ নাম: হোৰদীপ বড়ো ঘৰ নং : 21 বয়স : 34 লিঙ্গ : মহিলা	122	CFM1639925	ফটো উপলব্ধ	নাম : চম্পক বড়ো পিতাৰ নাম: উদয় বড়ো ঘৰ নং : 22 বয়স : 32 লিঙ্গ : পুৰুষ	123	UUI0128066	ফটো উপলব্ধ	নাম : টুটমনি বড়ো স্বামীৰ নাম: চম্পক বড়ো ঘৰ নং : 21 বয়স : 32 লিঙ্গ : মহিলা
124	UUI0146035	ফটো উপলব্ধ	নাম : অৰ্চনা বসুমতাৰী স্বামীৰ নাম: যোগেন বড়ো ঘৰ নং : 21 বয়স : 31 লিঙ্গ : মহিলা	125	CFM0136796	ফটো উপলব্ধ	নাম : অৰ্চনা বসুমতাৰী পিতাৰ নাম: নিৰাম বসুমতাৰী ঘৰ নং : 21 বয়স : 28 লিঙ্গ : মহিলা	126	CFM1635547	ফটো উপলব্ধ	নাম : প্ৰতিমা হালৈ পিতাৰ নাম: নিলকান্ত ঘৰ নং : 22 বয়স : 55 লিঙ্গ : মহিলা
127	CFM1635569	ফটো উপলব্ধ	নাম : ধনজিত হালৈ পিতাৰ নাম: নিলকান্ত হালৈ ঘৰ নং : 22 বয়স : 50 লিঙ্গ : পুৰুষ	128	CFM1635570	ফটো উপলব্ধ	নাম : ভবেশ হালৈ পিতাৰ নাম: নিলকান্ত হালৈ ঘৰ নং : 22 বয়স : 47 লিঙ্গ : পুৰুষ	129	CFM1635536	ফটো উপলব্ধ	নাম : ধৰনীধৰ হালৈ পিতাৰ নাম: নিলকান্ত ঘৰ নং : 22 বয়স : 47 লিঙ্গ : পুৰুষ
130	CFM1635558	ফটো উপলব্ধ	নাম : নীৰ হালৈ স্বামীৰ নাম: ধৰনী ঘৰ নং : 22 বয়স : 45 লিঙ্গ : মহিলা	131	CFM1635592	ফটো উপলব্ধ	নাম : মৰমী হালৈ স্বামীৰ নাম: ধনজিত ঘৰ নং : 22 বয়স : 42 লিঙ্গ : মহিলা	132	CFM1635581	ফটো উপলব্ধ	নাম : পৰাগ হালৈ পিতাৰ নাম: নিলকান্ত হালৈ ঘৰ নং : 22 বয়স : 41 লিঙ্গ : পুৰুষ
133	CFM1640159	ফটো উপলব্ধ	নাম : চন্দনা হালৈ স্বামীৰ নাম: ভবেন হালৈ ঘৰ নং : 22 বয়স : 34 লিঙ্গ : মহিলা	134	CFM0542373	ফটো উপলব্ধ	নাম : নিতুমণি হালৈ স্বামীৰ নাম: পৰাগ হালৈ ঘৰ নং : 22 বয়স : 29 লিঙ্গ : মহিলা	135	CFM1253095	ফটো উপলব্ধ	নাম : দিপামণি কলিতা স্বামীৰ নাম: ব্ৰজেন হালৈ ঘৰ নং : 22 বয়স : 26 লিঙ্গ : মহিলা
136	CFM1635605	ফটো উপলব্ধ	নাম : ৰঞ্জিত কু হালৈ পিতাৰ নাম: নিলকান্ত হালৈ ঘৰ নং : 23 বয়স : 59 লিঙ্গ : পুৰুষ	137	CFM1635616	ফটো উপলব্ধ	নাম : চম্পা হালৈ স্বামীৰ নাম: ৰনজিত ঘৰ নং : 23 বয়স : 46 লিঙ্গ : মহিলা	138	CFM0274787	ফটো উপলব্ধ	নাম : হিমাংশু হালৈ পিতাৰ নাম: ৰঞ্জিত হালৈ ঘৰ নং : 23 বয়স : 27 লিঙ্গ : পুৰুষ
139	CFM1635627	ফটো উপলব্ধ	নাম : অৰুণ হালৈ পিতাৰ নাম: ৰঘু ঘৰ নং : 28 বয়স : 77 লিঙ্গ : পুৰুষ	140	CFM1635638	ফটো উপলব্ধ	নাম : গোপাল হালৈ পিতাৰ নাম: অৰুণ ঘৰ নং : 28 বয়স : 56 লিঙ্গ : পুৰুষ	141	CFM1635649	ফটো উপলব্ধ	নাম : বিৰজা হালৈ স্বামীৰ নাম: গোপাল হালৈ ঘৰ নং : 28 বয়স : 47 লিঙ্গ : মহিলা
142	CFM1635650	ফটো উপলব্ধ	নাম : গোপীনাথ হালৈ পিতাৰ নাম: অৰুণ ঘৰ নং : 28 বয়স : 44 লিঙ্গ : পুৰুষ	143	CFM1635661	ফটো উপলব্ধ	নাম : অনিমা হালৈ স্বামীৰ নাম: গোপীনাথ হালৈ ঘৰ নং : 28 বয়স : 38 লিঙ্গ : মহিলা	144	UUI0117861	ফটো উপলব্ধ	নাম : সবিতা দাস স্বামীৰ নাম: ৰাহুল হালৈ ঘৰ নং : 24 বয়স : 31 লিঙ্গ : মহিলা
145	CFM0064246	ফটো উপলব্ধ	নাম : ৰাহুল হালৈ পিতাৰ নাম: গোপাল হালৈ ঘৰ নং : 28 বয়স : 30 লিঙ্গ : পুৰুষ	146	CFM0536557	ফটো উপলব্ধ	নাম : ধনঞ্জয় বড়ো পিতাৰ নাম: মাম্বৰ বড়ো ঘৰ নং : 24 বয়স : 28 লিঙ্গ : পুৰুষ	147	CFM0478685	ফটো উপলব্ধ	নাম : বিকাশ হালৈ পিতাৰ নাম: গোপাল হালৈ ঘৰ নং : 28 বয়স : 27 লিঙ্গ : পুৰুষ
148	CFM0418772	ফটো উপলব্ধ	নাম : যুগল হালৈ পিতাৰ নাম: গোপী নাথ হালৈ ঘৰ নং : 24 বয়স : 23 লিঙ্গ : পুৰুষ	149	CFM1635672	ফটো উপলব্ধ	নাম : গনেশ হালৈ পিতাৰ নাম: ৰঘু ঘৰ নং : 25 বয়স : 65 লিঙ্গ : পুৰুষ	150	CFM1635683	ফটো উপলব্ধ	নাম : দময়ন্তী হালৈ স্বামীৰ নাম: গনেশ ঘৰ নং : 25 বয়স : 58 লিঙ্গ : মহিলা



151 নাম : ৰিংকু হালৈ পিতাৰ নাম: গনেশ ঘৰ নং : ২৫ বয়স : 43 লিঙ্গ : পুৰুষ	CFM1635694 ফটো উপলব্ধ	152 নাম : মামণি হালৈ স্বামীৰ নাম: ৰিংকু হালৈ ঘৰ নং : ২৫ বয়স : 42 লিঙ্গ : মহিলা	CFM1635707 ফটো উপলব্ধ	153 নাম : চঞ্জী দাস পিতাৰ নাম: জগন্নাথ ঘৰ নং : 26 বয়স : 71 লিঙ্গ : পুৰুষ	CFM1635730 ফটো উপলব্ধ
154 নাম : সুনিতী দাস স্বামীৰ নাম: চঞ্জী ঘৰ নং : 26 বয়স : 58 লিঙ্গ : মহিলা	CFM1635741 ফটো উপলব্ধ	155 নাম : গীতু মনি বড়ো পিতাৰ নাম: চঞ্জী ঘৰ নং : ২৬ বয়স : 42 লিঙ্গ : মহিলা	CFM1635763 ফটো উপলব্ধ	156 নাম : মিলন দাস পিতাৰ নাম: চঞ্জী ঘৰ নং : ২৬ বয়স : 42 লিঙ্গ : পুৰুষ	CFM1635752 ফটো উপলব্ধ
157 নাম : ৰহিলা দাস স্বামীৰ নাম: সঞ্জয় দাস ঘৰ নং : ২৬ বয়স : 38 লিঙ্গ : মহিলা	CFM1635785 ফটো উপলব্ধ	158 নাম : সঞ্জয় দাস পিতাৰ নাম: চঞ্জী ঘৰ নং : ২৬ বয়স : 36 লিঙ্গ : পুৰুষ	CFM1635774 ফটো উপলব্ধ	# 159 নাম : দেইজী ৰাভা স্বামীৰ নাম: গৌৰীশংকৰ দাস ঘৰ নং : 26খো বয়স : 26 লিঙ্গ : মহিলা	CFM0479238 ফটো উপলব্ধ
160 নাম : বৰষা বড়ো পিতাৰ নাম: পৰমানন্দ বড়ো ঘৰ নং : 26 বয়স : 23 লিঙ্গ : মহিলা	CFM0420307 ফটো উপলব্ধ	161 নাম : গৌৰী শংকৰ দাশ পিতাৰ নাম: চন্দী দাস ঘৰ নং : 26ক বয়স : 30 লিঙ্গ : পুৰুষ	CFM0068726 ফটো উপলব্ধ	162 নাম : প্ৰমোদা দাস স্বামীৰ নাম: বুদ্ধ ঘৰ নং : ২৭ বয়স : 60 লিঙ্গ : মহিলা	CFM1635796 ফটো উপলব্ধ
163 নাম : ৰামচন্দ্ৰ দাস পিতাৰ নাম: ৰত্নেশ্বৰ ঘৰ নং : ২৭ বয়স : 51 লিঙ্গ : পুৰুষ	CFM1635809 ফটো উপলব্ধ	164 নাম : সমবাৰ বড়ো পিতাৰ নাম: কুৰ্জা বড়ো ঘৰ নং : ২৮ বয়স : 54 লিঙ্গ : পুৰুষ	CFM1635810 ফটো উপলব্ধ	165 নাম : ধনেশ্বৰী বড়ো স্বামীৰ নাম: সোমবাৰ ঘৰ নং : ২৮ বয়স : 49 লিঙ্গ : মহিলা	CFM1635821 ফটো উপলব্ধ
166 নাম : মিন্টু বড়ো পিতাৰ নাম: সোমবাৰ বড়ো ঘৰ নং : 28 বয়স : 26 লিঙ্গ : পুৰুষ	CFM0418715 ফটো উপলব্ধ	167 নাম : কিশৰ হালৈ পিতাৰ নাম: গৌপীনাথ হালৈ ঘৰ নং : 28 বয়স : 21 লিঙ্গ : পুৰুষ	CFM7153018 ফটো উপলব্ধ	168 নাম : মৌচুমী দাস স্বামীৰ নাম: বিকাশ হালৈ ঘৰ নং : 28 বয়স : 20 লিঙ্গ : মহিলা	UUI0149419 ফটো উপলব্ধ
169 নাম : জ্যোতীশ বড়ো পিতাৰ নাম: শোম্বাৰ ঘৰ নং : 28 ক বয়স : 32 লিঙ্গ : পুৰুষ	CFM0189175 ফটো উপলব্ধ	170 নাম : দীপিকা বড়ো স্বামীৰ নাম: জ্যোতীশ বড়ো ঘৰ নং : 28 ক বয়স : 27 লিঙ্গ : মহিলা	CFM0478347 ফটো উপলব্ধ	171 নাম : হৰেন্দ্ৰ নাথ বসুমতাৰী পিতাৰ নাম: গোল্লা ঘৰ নং : ২৯ বয়স : 62 লিঙ্গ : পুৰুষ	CFM1635832 ফটো উপলব্ধ
172 নাম : কিৰণ বসুমতাৰী স্বামীৰ নাম: হৰেন্দ্ৰ বসুমতাৰী ঘৰ নং : ২৯ বয়স : 60 লিঙ্গ : মহিলা	CFM1635843 ফটো উপলব্ধ	173 নাম : বিজিত বসুমতাৰী পিতাৰ নাম: হৰেন্দ্ৰ বসুমতাৰী ঘৰ নং : ২৯ বয়স : 40 লিঙ্গ : পুৰুষ	CFM1635865 ফটো উপলব্ধ	174 নাম : জুন বসুমতাৰী পিতাৰ নাম: হৰেন বসুমতাৰী ঘৰ নং : ২৯ বয়স : 35 লিঙ্গ : মহিলা	CFM1635887 ফটো উপলব্ধ
175 নাম : নলিনী শূৰ্গীয়াৰী স্বামীৰ নাম: বিজিত বসুমতাৰী ঘৰ নং : ২৯ বয়স : 28 লিঙ্গ : মহিলা	CFM0315887 ফটো উপলব্ধ	176 নাম : প্ৰানেশ্বৰ ৰাজবংশী পিতাৰ নাম: শাওনা ঘৰ নং : ৩০ বয়স : 74 লিঙ্গ : পুৰুষ	CFM1635898 ফটো উপলব্ধ	177 নাম : ফুলেশ্বৰী ৰাজবংশী স্বামীৰ নাম: প্ৰানেশ্বৰ ঘৰ নং : ৩০ বয়স : 65 লিঙ্গ : মহিলা	CFM1635901 ফটো উপলব্ধ
178 নাম : হেমন্ত ৰাজবংশী পিতাৰ নাম: প্ৰানেশ্বৰ ঘৰ নং : ৩০ বয়স : 41 লিঙ্গ : পুৰুষ	CFM1635923 ফটো উপলব্ধ	179 নাম : গীতা ৰাজবংশী স্বামীৰ নাম: হেমন্ত ৰাজবংশী ঘৰ নং : ৩০ বয়স : 38 লিঙ্গ : মহিলা	CFM1635934 ফটো উপলব্ধ	180 নাম : গীতিকা ৰাজবংশী স্বামীৰ নাম: কৃষ্ণ ৰাজবংশী ঘৰ নং : ৩০ বয়স : 36 লিঙ্গ : মহিলা	CFM1190909 ফটো উপলব্ধ



181 নাম : ৰেন ৰাজবংশী স্বামীৰ নাম: মদন ঘৰ নং : ৩১ বয়স : 70 লিঙ্গ : মহিলা	CFM1635967 ফটো উপলব্ধ	182 নাম : অজিত ৰাজবংশী পিতাৰ নাম: মদন ঘৰ নং : ৩১ বয়স : 47 লিঙ্গ : পুৰুষ	CFM1635978 ফটো উপলব্ধ	183 নাম : নিৰঞ্জন ৰাজবংশী পিতাৰ নাম: মদন ঘৰ নং : ৩১ বয়স : 45 লিঙ্গ : পুৰুষ	CFM1635989 ফটো উপলব্ধ
184 নাম : পংকজ ৰাজবংশী পিতাৰ নাম: মদন ৰাজবংশী ঘৰ নং : ৩১ বয়স : 41 লিঙ্গ : পুৰুষ	CFM1636006 ফটো উপলব্ধ	185 নাম : মানবী ৰাজবংশী স্বামীৰ নাম: নিৰঞ্জন ৰাজবংশী ঘৰ নং : ৩১ বয়স : 38 লিঙ্গ : মহিলা	CFM1635990 ফটো উপলব্ধ	186 নাম : যশোদা ৰাজবংশী স্বামীৰ নাম: পংকজ ৰাজবংশী ঘৰ নং : ৩১ বয়স : 37 লিঙ্গ : মহিলা	CFM1918974 ফটো উপলব্ধ
187 নাম : ৰীণা ৰাজবংশী স্বামীৰ নাম: অজিত ঘৰ নং : ৩১ বয়স : 35 লিঙ্গ : মহিলা	CFM1635956 ফটো উপলব্ধ	188 নাম : বাসন্তী ৰাজবংশী স্বামীৰ নাম: সৰ্বেশ্বৰ ঘৰ নং : ৩১ বয়স : 56 লিঙ্গ : মহিলা	CFM1636017 ফটো উপলব্ধ	189 নাম : নিবাৰণ ৰাজবংশী মাতৃৰ নাম: বাসন্তী ঘৰ নং : ৩১ বয়স : 38 লিঙ্গ : পুৰুষ	CFM1636039 ফটো উপলব্ধ
190 নাম : সৰজু দাস স্বামীৰ নাম: নিবাৰণ ৰাজবংশী ঘৰ নং : 32 বয়স : 34 লিঙ্গ : মহিলা	CFM0535963 ফটো উপলব্ধ	191 নাম : বাসন্তী ৰাজবংশী স্বামীৰ নাম: কিশোৰ ঘৰ নং : ৩৩ বয়স : 35 লিঙ্গ : মহিলা	CFM1636040 ফটো উপলব্ধ	192 নাম : মনালিছা দাস স্বামীৰ নাম: হেমন্ত দাস ঘৰ নং : 33 বয়স : 27 লিঙ্গ : মহিলা	UUI0014845 ফটো উপলব্ধ
193 নাম : ভটিমা ৰাজবংশী স্বামীৰ নাম: ফনিধৰ ঘৰ নং : ৩৩ক বয়স : 60 লিঙ্গ : মহিলা	CFM1636073 ফটো উপলব্ধ	194 নাম : কিশোৰ ৰাজবংশী পিতাৰ নাম: ফনিধৰ ঘৰ নং : ৩৩ক বয়স : 44 লিঙ্গ : পুৰুষ	CFM1636084 ফটো উপলব্ধ	195 নাম : উতপল ৰাজবংশী মাতৃৰ নাম: ৰাজবংশী ফনিধৰ ৰাজবংশী ঘৰ নং : ৩৩ক বয়স : 39 লিঙ্গ : পুৰুষ	CFM1636095 ফটো উপলব্ধ
196 নাম : যামিনী দাস স্বামীৰ নাম: উমেশ ঘৰ নং : ৩৪ বয়স : 70 লিঙ্গ : মহিলা	CFM1636108 ফটো উপলব্ধ	197 নাম : প্ৰবীন দাস পিতাৰ নাম: উমেশ ঘৰ নং : ৩৪ বয়স : 59 লিঙ্গ : পুৰুষ	CFM1636119 ফটো উপলব্ধ	198 নাম : কুসুম হালৈ দাস স্বামীৰ নাম: কুসুম দাস ঘৰ নং : ৩৪ বয়স : 50 লিঙ্গ : মহিলা	CFM1636120 ফটো উপলব্ধ
# 199 নাম : দীনেশ দাস পিতাৰ নাম: উমেশ ঘৰ নং : 34 খ বয়স : 49 লিঙ্গ : পুৰুষ	CFM1636131 ফটো উপলব্ধ	#2 200 নাম : নলিনী দাস স্বামীৰ নাম: দীনেশ দাস ঘৰ নং : 34 খ বয়স : 48 লিঙ্গ : মহিলা	CFM1636142 ফটো উপলব্ধ	201 নাম : ৰণজিত দাস পিতাৰ নাম: উমেশ ঘৰ নং : ৩৪ বয়স : 47 লিঙ্গ : পুৰুষ	CFM1636153 ফটো উপলব্ধ
202 নাম : পৰিষ্কাৰিত দাস পিতাৰ নাম: উমেশ ঘৰ নং : ৩৪ বয়স : 46 লিঙ্গ : পুৰুষ	CFM1636175 ফটো উপলব্ধ	#2 203 নাম : নগেন দাস পিতাৰ নাম: উমেশ দাস ঘৰ নং : 34ঙ বয়স : 47 লিঙ্গ : পুৰুষ	CFM1636186 ফটো উপলব্ধ	204 নাম : বিজু দাস স্বামীৰ নাম: ৰণজিত দাস ঘৰ নং : ৩৪ বয়স : 42 লিঙ্গ : মহিলা	CFM1636164 ফটো উপলব্ধ
205 নাম : মঞ্জু দাস স্বামীৰ নাম: পৰিষ্কাৰিত দাস ঘৰ নং : ৩৪ বয়স : 42 লিঙ্গ : মহিলা	CFM1636200 ফটো উপলব্ধ	206 নাম : ৰেণু দাস স্বামীৰ নাম: নগেন দাস ঘৰ নং : 34 বয়স : 40 লিঙ্গ : মহিলা	CFM1198381 ফটো উপলব্ধ	207 নাম : উদীপ্ত দাস মাতৃৰ নাম: প্ৰবীন দাস ঘৰ নং : 34 বয়স : 27 লিঙ্গ : পুৰুষ	CFM0506576 ফটো উপলব্ধ
208 নাম : হিৰামণি দাস স্বামীৰ নাম: উদীপ্ত দাস ঘৰ নং : 34 বয়স : 24 লিঙ্গ : মহিলা	CFM0374348 ফটো উপলব্ধ	209 নাম : জিতুৰাজ দাস পিতাৰ নাম: নগেন দাস ঘৰ নং : 34 বয়স : 21 লিঙ্গ : পুৰুষ	UUI0042259 ফটো উপলব্ধ	210 নাম : মিন দাস স্বামীৰ নাম: অভি ঘৰ নং : ৩৫ বয়স : 58 লিঙ্গ : মহিলা	CFM1636222 ফটো উপলব্ধ



211 নাম : মহোদৰ দাস পিতাৰ নাম: আভি ঘৰ নং : ৩৫ বয়স : 56 লিঙ্গ : পুৰুষ	CFM1636233 ফটো উপলব্ধ	212 নাম : ভাৰতী দাস স্বামীৰ নাম: মহোদৰ দাস ঘৰ নং : ৩৫ বয়স : 51 লিঙ্গ : মহিলা	CFM1636211 ফটো উপলব্ধ	213 নাম : গীতিকা ৰাজবংশী স্বামীৰ নাম: কৃষ্ণ ঘৰ নং : 35 বয়স : 36 লিঙ্গ : মহিলা	UUI0049205 ফটো উপলব্ধ
214 নাম : কমল দাস পিতাৰ নাম: মহোদৰ দাস ঘৰ নং : 35 বয়স : 34 লিঙ্গ : পুৰুষ	UUI0144089 ফটো উপলব্ধ	215 নাম : মনোজ দাস পিতাৰ নাম: মহোদৰ দাস ঘৰ নং : ৩৫ বয়স : 31 লিঙ্গ : পুৰুষ	CFM1639867 ফটো উপলব্ধ	216 নাম : প্ৰনব দাস পিতাৰ নাম: মহোদৰ দাস ঘৰ নং : 35 বয়স : 19 লিঙ্গ : পুৰুষ	UUI0144493 ফটো উপলব্ধ
217 নাম : নলিনী দাস স্বামীৰ নাম: সৰ্বেশ্বৰ ঘৰ নং : ৩৬ বয়স : 47 লিঙ্গ : মহিলা	CFM1636255 ফটো উপলব্ধ	218 নাম : জ্যোতিষ ৰঞ্জন দাস পিতাৰ নাম: প্ৰবীন দাস ঘৰ নং : 38 বয়স : 24 লিঙ্গ : পুৰুষ	CFM0419416 ফটো উপলব্ধ	219 নাম : ভিতউৰ্জ হালৈ মাতৃৰ নাম: গীতাজলী হালৈ ঘৰ নং : 38 বয়স : 20 লিঙ্গ : পুৰুষ	UUI0104851 ফটো উপলব্ধ
220 নাম : নৰেন ৰাজবংশী পিতাৰ নাম: নন্দ ঘৰ নং : ৩৯ বয়স : 55 লিঙ্গ : পুৰুষ	CFM1636277 ফটো উপলব্ধ	221 নাম : সুৰভী ৰাজবংশী স্বামীৰ নাম: নৰেন ঘৰ নং : ৩৯ বয়স : 52 লিঙ্গ : মহিলা	CFM1636288 ফটো উপলব্ধ	222 নাম : নয়ন ৰাজবংশী পিতাৰ নাম: নৰেন ৰাজবংশী ঘৰ নং : 39 বয়স : 27 লিঙ্গ : পুৰুষ	CFM0506451 ফটো উপলব্ধ
223 নাম : মানাস প্ৰতিম দাস পিতাৰ নাম: অতুল দাস ঘৰ নং : 39 বয়স : 26 লিঙ্গ : পুৰুষ	CFM0461558 ফটো উপলব্ধ	224 নাম : বিজু ৰাজবংশী পিতাৰ নাম: নৰেন ৰাজবংশী ঘৰ নং : 39 বয়স : 24 লিঙ্গ : মহিলা	UUI0023770 ফটো উপলব্ধ	225 নাম : মনুয় হালৈ পিতাৰ নাম: অতুল হালৈ ঘৰ নং : 39 বয়স : 23 লিঙ্গ : পুৰুষ	CFM1214055 ফটো উপলব্ধ
226 নাম : পতলী দাস স্বামীৰ নাম: নাৰায়ন ঘৰ নং : 80 বয়স : 53 লিঙ্গ : মহিলা	CFM1636302 ফটো উপলব্ধ	227 নাম : অজয় দাস পিতাৰ নাম: নাৰায়ন ঘৰ নং : 80 বয়স : 33 লিঙ্গ : পুৰুষ	CFM1636313 ফটো উপলব্ধ	228 নাম : চুন দাস পিতাৰ নাম: নাৰায়ন চন্দ্ৰ দাস ঘৰ নং : 40 বয়স : 28 লিঙ্গ : মহিলা	CFM0522391 ফটো উপলব্ধ
229 নাম : অসীম দাস পিতাৰ নাম: নাৰায়ণ চন্দ্ৰ দাস ঘৰ নং : 40 বয়স : 27 লিঙ্গ : পুৰুষ	CFM0428342 ফটো উপলব্ধ	230 নাম : নিলীমা দাস স্বামীৰ নাম: প্ৰফুল্ল ঘৰ নং : 81 বয়স : 57 লিঙ্গ : মহিলা	CFM1636346 ফটো উপলব্ধ	231 নাম : প্ৰনবজ্যোতি দাস পিতাৰ নাম: প্ৰফুল্ল ঘৰ নং : 81 বয়স : 39 লিঙ্গ : পুৰুষ	CFM1636357 ফটো উপলব্ধ
# 232 নাম : ভৃগু দাস মাতৃৰ নাম: নিলীমা দাস ঘৰ নং : 41 বয়স : 32 লিঙ্গ : পুৰুষ	CFM1639856 ফটো উপলব্ধ	# 233 নাম : নয়নী বড়ো স্বামীৰ নাম: ভৃগু দাস ঘৰ নং : 41 বয়স : 28 লিঙ্গ : মহিলা	CFM0131532 ফটো উপলব্ধ	234 নাম : নিটুমোণি দাস অন্যান্য: নিলীমা দাস ঘৰ নং : 41 বয়স : 27 লিঙ্গ : মহিলা	CFM0264341 ফটো উপলব্ধ
235 নাম : সীমা বসুমতাৰী স্বামীৰ নাম: সৌমখুৰ বড়ো ঘৰ নং : 41 বয়স : 22 লিঙ্গ : মহিলা	UUI0036590 ফটো উপলব্ধ	236 নাম : নিৰঞ্জন শৰ্মা পিতাৰ নাম: অভয় ঘৰ নং : 82 বয়স : 46 লিঙ্গ : পুৰুষ	CFM1636379 ফটো উপলব্ধ	237 নাম : দীপক শৰ্মা পিতাৰ নাম: অভয় ঘৰ নং : 82 বয়স : 44 লিঙ্গ : পুৰুষ	CFM1636380 ফটো উপলব্ধ
238 নাম : বাসন্তী দেৱী স্বামীৰ নাম: নিৰঞ্জন শৰ্মা ঘৰ নং : 82 বয়স : 38 লিঙ্গ : মহিলা	CFM1636404 ফটো উপলব্ধ	239 নাম : বিজয়া দেৱী স্বামীৰ নাম: দীপক ঘৰ নং : 82 বয়স : 36 লিঙ্গ : মহিলা	CFM1636415 ফটো উপলব্ধ	240 নাম : বাপন শৰ্মা পিতাৰ নাম: অভয় ঘৰ নং : 82 বয়স : 36 লিঙ্গ : পুৰুষ	CFM1636391 ফটো উপলব্ধ



241 নাম : ৰুমী দেৱী স্বামীৰ নাম : বাপন শৰ্মা ঘৰ নং : 82 বয়স : 34 লিঙ্গ : মহিলা	CFM1638126 ফটো উপলব্ধ	S 242 নাম : মৌচুমী শৰ্মা পিতাৰ নাম : বাপন শৰ্মা ঘৰ নং : 42 বয়স : 22 লিঙ্গ : মহিলা	CFM7188873 ফটো উপলব্ধ	243 নাম : ৰূপেশ্বৰী ৰাজবংশী স্বামীৰ নাম : কণ্ঠিৰাম ঘৰ নং : 80 বয়স : 77 লিঙ্গ : মহিলা	CFM1636437 ফটো উপলব্ধ
244 নাম : প্ৰমোদ ৰাজবংশী পিতাৰ নাম : কণ্ঠিৰাম ঘৰ নং : 80 বয়স : 59 লিঙ্গ : পুৰুষ	CFM1636448 ফটো উপলব্ধ	245 নাম : দিবাকৰ ৰাজবংশী পিতাৰ নাম : কণ্ঠিৰাম ৰাজবংশী ঘৰ নং : 80 বয়স : 49 লিঙ্গ : পুৰুষ	CFM1636460 ফটো উপলব্ধ	246 নাম : থুন ৰাজবংশী স্বামীৰ নাম : দিবাকৰ ৰাজবংশী ঘৰ নং : 80 বয়স : 45 লিঙ্গ : মহিলা	CFM1636471 ফটো উপলব্ধ
247 নাম : জগন্নাথ ৰাজবংশী পিতাৰ নাম : কণ্ঠিৰাম ঘৰ নং : 80 বয়স : 43 লিঙ্গ : পুৰুষ	CFM1636482 ফটো উপলব্ধ	248 নাম : নিলীমা ৰাজবংশী স্বামীৰ নাম : জগন্নাথ ৰাজবংশী ঘৰ নং : 80 বয়স : 43 লিঙ্গ : মহিলা	CFM1636517 ফটো উপলব্ধ	249 নাম : দশৰথ ৰাজবংশী পিতাৰ নাম : কণ্ঠিৰাম ঘৰ নং : 80 বয়স : 38 লিঙ্গ : পুৰুষ	CFM1636506 ফটো উপলব্ধ
250 নাম : দ্বীপেন ৰাজবংশী পিতাৰ নাম : প্ৰমোদ ৰাজবংশী ঘৰ নং : 80 বয়স : 33 লিঙ্গ : পুৰুষ	CFM1639947 ফটো উপলব্ধ	251 নাম : জয়ন্ত ৰাজবংশী পিতাৰ নাম : প্ৰমোদ ৰাজবংশী ঘৰ নং : 43 বয়স : 28 লিঙ্গ : পুৰুষ	CFM0506675 ফটো উপলব্ধ	252 নাম : জোনালী দাস পিতাৰ নাম : প্ৰদীপ দাস ঘৰ নং : 43 বয়স : 26 লিঙ্গ : মহিলা	CGJ0447912 ফটো উপলব্ধ
253 নাম : নবকুমাৰ দাস পিতাৰ নাম : অকণ ঘৰ নং : 88 বয়স : 51 লিঙ্গ : পুৰুষ	CFM1636528 ফটো উপলব্ধ	254 নাম : ভনীতা ৰয় অন্যান্য : প্ৰাঞ্জল দাস ঘৰ নং : 88 বয়স : 26 লিঙ্গ : মহিলা	CFM0420273 ফটো উপলব্ধ	255 নাম : প্ৰমীলা দাস স্বামীৰ নাম : অকণ ঘৰ নং : 85 বয়স : 75 লিঙ্গ : মহিলা	CFM1636539 ফটো উপলব্ধ
256 নাম : প্ৰাঞ্জল দাস পিতাৰ নাম : নবকুমাৰ দাস ঘৰ নং : 45 বয়স : 27 লিঙ্গ : পুৰুষ	CFM0433144 ফটো উপলব্ধ	257 নাম : হীৰা বড়ো পিতাৰ নাম : উদলা ঘৰ নং : 89 বয়স : 83 লিঙ্গ : পুৰুষ	CFM1636540 ফটো উপলব্ধ	258 নাম : ভুবন বড়ো পিতাৰ নাম : হীৰা বড়ো ঘৰ নং : 89 বয়স : 47 লিঙ্গ : পুৰুষ	CFM1636573 ফটো উপলব্ধ
259 নাম : কলা বড়ো পিতাৰ নাম : হীৰা ঘৰ নং : 89 বয়স : 41 লিঙ্গ : পুৰুষ	CFM1636584 ফটো উপলব্ধ	260 নাম : সাবিত্ৰী বড়ো স্বামীৰ নাম : মেবলা বড়ো ঘৰ নং : 89 বয়স : 40 লিঙ্গ : মহিলা	CFM1636653 ফটো উপলব্ধ	261 নাম : লতীকা বড়ো স্বামীৰ নাম : ভুবন বড়ো ঘৰ নং : 89 বয়স : 40 লিঙ্গ : মহিলা	CFM0096826 ফটো উপলব্ধ
262 নাম : মালতী বড়ো স্বামীৰ নাম : কলা বড়ো ঘৰ নং : 89 বয়স : 39 লিঙ্গ : মহিলা	CFM1636595 ফটো উপলব্ধ	263 নাম : মেৱা বড়ো পিতাৰ নাম : হীৰা ঘৰ নং : 89 বয়স : 39 লিঙ্গ : পুৰুষ	CFM1636662 ফটো উপলব্ধ	264 নাম : অমিত বড়ো পিতাৰ নাম : হীৰা বড়ো ঘৰ নং : 89 বয়স : 34 লিঙ্গ : পুৰুষ	CFM1919206 ফটো উপলব্ধ
265 নাম : মুন বড়ো স্বামীৰ নাম : কমলেশ্বৰ বড়ো ঘৰ নং : 89 বয়স : 33 লিঙ্গ : মহিলা	CFM1639823 ফটো উপলব্ধ	266 নাম : সোনাইশ্ৰী বড়ো স্বামীৰ নাম : ৰাজত বড়ো ঘৰ নং : 89 বয়স : 32 লিঙ্গ : মহিলা	CFM1636620 ফটো উপলব্ধ	267 নাম : জোনমনি স্বৰ্গীয়াৰী স্বামীৰ নাম : শমদন বড়ো ঘৰ নং : 47 বয়স : 25 লিঙ্গ : মহিলা	UUI0051060 ফটো উপলব্ধ
268 নাম : বিজলি বৰো স্বামীৰ নাম : অমিত বৰো ঘৰ নং : 47 বয়স : 24 লিঙ্গ : মহিলা	CFM0419259 ফটো উপলব্ধ	269 নাম : শমদন বড়ো পিতাৰ নাম : মেৱা বড়ো ঘৰ নং : 47 বয়স : 23 লিঙ্গ : পুৰুষ	CFM0418947 ফটো উপলব্ধ	270 নাম : নিজম বড়ো পিতাৰ নাম : মহেশ্বৰ বড়ো ঘৰ নং : 47 ক বয়স : 24 লিঙ্গ : পুৰুষ	CFM0418699 ফটো উপলব্ধ



271 নাম : কবিতা ৰামচিয়াৰী স্বামীৰ নাম: মহেশ্বৰ বড়ো ঘৰ নং : ৪৭ক বয়স : 49 লিঙ্গ : মহিলা	CFM1636686 ফটো উপলব্ধ	272 নাম : নৰেশ্বৰী ৰাজবংশী স্বামীৰ নাম: যাদু ঘৰ নং : ৪৯ বয়স : 78 লিঙ্গ : মহিলা	CFM1636711 ফটো উপলব্ধ	273 নাম : প্ৰনয় কুমাৰ ৰাজবংশী পিতাৰ নাম: যাদু ঘৰ নং : ৪৯ বয়স : 57 লিঙ্গ : পুৰুষ	CFM1636722 ফটো উপলব্ধ
274 নাম : জ্যোৎস্না ৰাভা ৰাজবংশী স্বামীৰ নাম: প্ৰনয় ঘৰ নং : ৪৯ বয়স : 53 লিঙ্গ : মহিলা	CFM1636744 ফটো উপলব্ধ	275 নাম : অতুল ৰাজবংশী পিতাৰ নাম: যাদু ঘৰ নং : ৪৯ বয়স : 52 লিঙ্গ : পুৰুষ	CFM1636733 ফটো উপলব্ধ	276 নাম : প্ৰীতি ৰাজবংশী স্বামীৰ নাম: অতুল ঘৰ নং : ৪৯ বয়স : 42 লিঙ্গ : মহিলা	CFM1636755 ফটো উপলব্ধ
277 নাম : নিখিল ৰাজবংশী পিতাৰ নাম: প্ৰনয় কুমাৰ ৰাজবংশী ঘৰ নং : ৪৯ বয়স : 25 লিঙ্গ : পুৰুষ	CFM0487207 ফটো উপলব্ধ	278 নাম : হিৰণ্যা ৰাজবংশী পিতাৰ নাম: প্ৰণয়া ৰাজবংশী ঘৰ নং : 49 বয়স : 23 লিঙ্গ : পুৰুষ	CFM0420992 ফটো উপলব্ধ	279 নাম : নিশান্ত ৰাজবংশী পিতাৰ নাম: অতুল ৰাজবংশী ঘৰ নং : 49 বয়স : 22 লিঙ্গ : পুৰুষ	UUI0022145 ফটো উপলব্ধ
280 নাম : ফলিন ৰাজবংশী পিতাৰ নাম: যাদু ঘৰ নং : ৫০ বয়স : 60 লিঙ্গ : পুৰুষ	CFM1636766 ফটো উপলব্ধ	281 নাম : লক্ষেশ্বৰী ৰাজবংশী স্বামীৰ নাম: ফলিন ৰাজবংশী ঘৰ নং : ৫০ বয়স : 48 লিঙ্গ : মহিলা	CFM1636777 ফটো উপলব্ধ	282 নাম : অনিল ৰাজবংশী পিতাৰ নাম: ফলিন ৰাজবংশী ঘৰ নং : ৫০ বয়স : 33 লিঙ্গ : পুৰুষ	CFM1636788 ফটো উপলব্ধ
283 নাম : জিন্টু ৰাজবংশী পিতাৰ নাম: ফলীন ৰাজবংশী ঘৰ নং : 50 বয়স : 21 লিঙ্গ : পুৰুষ	CFM7173891 ফটো উপলব্ধ	284 নাম : জিন্টু ৰাজবংশী পিতাৰ নাম: ফলীন ৰাজবংশী ঘৰ নং : 50 বয়স : 21 লিঙ্গ : পুৰুষ	CFM7189343 ফটো উপলব্ধ	285 নাম : হিৰমনি ৰাজবংশী স্বামীৰ নাম: অনিল ৰাজবংশী ঘৰ নং : ৫০ক বয়স : 31 লিঙ্গ : মহিলা	CFM1918827 ফটো উপলব্ধ
286 নাম : ফুলন্দী বড়ো স্বামীৰ নাম: অনন্ত ঘৰ নং : ৫১ বয়স : 61 লিঙ্গ : মহিলা	CFM1636813 ফটো উপলব্ধ	287 নাম : দেবালী দাস স্বামীৰ নাম: মিলন দাস ঘৰ নং : ৫১ বয়স : 38 লিঙ্গ : মহিলা	CFM1636835 ফটো উপলব্ধ	288 নাম : ৰাজীব বড়ো পিতাৰ নাম: অনন্ত ঘৰ নং : ৫১ বয়স : 36 লিঙ্গ : পুৰুষ	CFM1636846 ফটো উপলব্ধ
289 নাম : সুনীতা বড়ো পিতাৰ নাম: ৰাজীৱ বড়ো ঘৰ নং : ৫১ বয়স : 31 লিঙ্গ : মহিলা	CFM1640046 ফটো উপলব্ধ	290 নাম : অম্বাৰী বড়ো স্বামীৰ নাম: বাৰ্বেন ঘৰ নং : ৫২ বয়স : 57 লিঙ্গ : মহিলা	CFM1636857 ফটো উপলব্ধ	291 নাম : চম্পা বড়ো স্বামীৰ নাম: বাৰ্বেন বড়ো ঘৰ নং : ৫২ বয়স : 54 লিঙ্গ : মহিলা	CFM1636868 ফটো উপলব্ধ
292 নাম : ৰমেশ বড়ো পিতাৰ নাম: বাৰ্বেন ঘৰ নং : ৫২ বয়স : 40 লিঙ্গ : পুৰুষ	CFM1636879 ফটো উপলব্ধ	293 নাম : মনেশ বড়ো পিতাৰ নাম: বাৰ্বেন ঘৰ নং : ৫২ বয়স : 36 লিঙ্গ : পুৰুষ	CFM1636880 ফটো উপলব্ধ	294 নাম : শৰ্মিলা বড়ো স্বামীৰ নাম: ৰমেশ বড়ো ঘৰ নং : ৫২ বয়স : 35 লিঙ্গ : মহিলা	CFM1918758 ফটো উপলব্ধ
295 নাম : জয়ন্ত বড়ো মাতৃৰ নাম: বাৰ্বেন বড়ো ঘৰ নং : ৫২ বয়স : 31 লিঙ্গ : পুৰুষ	CFM0518001 ফটো উপলব্ধ	# 296 নাম : দুৰ্গেশ্বৰী বড়ো স্বামীৰ নাম: মোনেশ বড়ো ঘৰ নং : 52খ বয়স : 28 লিঙ্গ : মহিলা	CFM0518019 ফটো উপলব্ধ	297 নাম : পিৰ্থিক ব্ৰহ্ম স্বামীৰ নাম: জয়ন্ত বড়ো ঘৰ নং : 52 বয়স : 24 লিঙ্গ : মহিলা	CFM1290626 ফটো উপলব্ধ
298 নাম : সোমবাৰ বড়ো পিতাৰ নাম: ঠেংলা ঘৰ নং : ৫৪ বয়স : 62 লিঙ্গ : পুৰুষ	CFM1636891 ফটো উপলব্ধ	299 নাম : চম্পা বড়ো স্বামীৰ নাম: সোমবাৰ ঘৰ নং : ৫৪ বয়স : 57 লিঙ্গ : মহিলা	CFM1636904 ফটো উপলব্ধ	300 নাম : উসামনি বড়ো স্বামীৰ নাম: চন্দন বড়ো ঘৰ নং : ৫৪ বয়স : 31 লিঙ্গ : মহিলা	CFM0489856 ফটো উপলব্ধ



301 নাম : চন্দন বড়ো মাতৃৰ নাম: চৰ্শ্ৰী বড়ো ঘৰ নং : ৫৪ বয়স : 30 লিঙ্গ : পুৰুষ	CFM1639834 ফটো উপলব্ধ	302 নাম : ধীলেশ্বৰি বড়ো স্বামীৰ নাম: কান্দুৰা ঘৰ নং : ৫৬ বয়স : 80 লিঙ্গ : মহিলা	CFM1636915 ফটো উপলব্ধ	303 নাম : শুক্ৰ বসুমতাৰী পিতাৰ নাম: কান্দুৰা ঘৰ নং : ৫৬ বয়স : 56 লিঙ্গ : পুৰুষ	CFM1636926 ফটো উপলব্ধ
304 নাম : বীনা বসুমতাৰী স্বামীৰ নাম: শুক্ৰ ঘৰ নং : ৫৬ বয়স : 54 লিঙ্গ : মহিলা	CFM1636937 ফটো উপলব্ধ	305 নাম : গনেশ বসুমতাৰী পিতাৰ নাম: কান্দুৰা ঘৰ নং : ৫৬ বয়স : 53 লিঙ্গ : পুৰুষ	CFM1636948 ফটো উপলব্ধ	306 নাম : লাহতী বসুমতাৰী স্বামীৰ নাম: গনেশ ঘৰ নং : ৫৬ বয়স : 48 লিঙ্গ : মহিলা	CFM1636959 ফটো উপলব্ধ
307 নাম : লহিত বসুমতাৰী পিতাৰ নাম: শুক্ৰ বসুমতাৰী ঘৰ নং : ৫৬ বয়স : 39 লিঙ্গ : পুৰুষ	CFM1636960 ফটো উপলব্ধ	308 নাম : দিপেন বসুমতাৰী পিতাৰ নাম: শুক্ৰ বসুমতাৰী ঘৰ নং : ৫৬ বয়স : 32 লিঙ্গ : পুৰুষ	CFM1639845 ফটো উপলব্ধ	309 নাম : সনিতা বসুমতাৰী পিতাৰ নাম: গনেশ বসুমতাৰী ঘৰ নং : ৫৬ বয়স : 29 লিঙ্গ : মহিলা	CFM0500843 ফটো উপলব্ধ
310 নাম : নিবাৰণ বসুমতাৰী পিতাৰ নাম: গনেশ বসুমতাৰী ঘৰ নং : 56 বয়স : 23 লিঙ্গ : পুৰুষ	CFM1198373 ফটো উপলব্ধ	311 নাম : ডেভিদ মজুমদাৰ পিতাৰ নাম: অচুতি মজুমদাৰ ঘৰ নং : 56 বয়স : 21 লিঙ্গ : পুৰুষ	UUI0120592 ফটো উপলব্ধ	312 নাম : পটেশ্বৰী বড়ো স্বামীৰ নাম: বহেশ্বৰ ঘৰ নং : ৫৭ বয়স : 63 লিঙ্গ : মহিলা	CFM1636971 ফটো উপলব্ধ
313 নাম : কমল বড়ো পিতাৰ নাম: ৰাখৈব বড়ো ঘৰ নং : ৫৮ বয়স : 32 লিঙ্গ : পুৰুষ	CFM1636993 ফটো উপলব্ধ	314 নাম : বীৰ্গোশ্ৰী বড়ো স্বামীৰ নাম: কমল বড়ো ঘৰ নং : ৫৮ বয়স : 31 লিঙ্গ : মহিলা	CFM1640035 ফটো উপলব্ধ	315 নাম : সন্ধ্যা বড়ো স্বামীৰ নাম: জৰাইফম বড়ো ঘৰ নং : 59 বয়স : 75 লিঙ্গ : মহিলা	CFM1637065 ফটো উপলব্ধ
316 নাম : বলেন বসুমতাৰী পিতাৰ নাম: দীনৰাম ঘৰ নং : ৫৯ বয়স : 60 লিঙ্গ : পুৰুষ	CFM1637032 ফটো উপলব্ধ	317 নাম : লেমশ্ৰী বসুমতাৰী স্বামীৰ নাম: বলেন ঘৰ নং : ৫৯ বয়স : 56 লিঙ্গ : মহিলা	CFM1637043 ফটো উপলব্ধ	318 নাম : নকুল বসুমতাৰী পিতাৰ নাম: বলেন বসুমতাৰী ঘৰ নং : 59 বয়স : 38 লিঙ্গ : পুৰুষ	CFM1637054 ফটো উপলব্ধ
319 নাম : সঞ্জীৱ বসুমতাৰী পিতাৰ নাম: বলেন বসুমতাৰী ঘৰ নং : ৫৯ বয়স : 37 লিঙ্গ : পুৰুষ	CFM1637010 ফটো উপলব্ধ	320 নাম : মনজিত বসুমতাৰী পিতাৰ নাম: বলেন বসুমতাৰী ঘৰ নং : ৫৯ বয়স : 35 লিঙ্গ : পুৰুষ	CFM1639878 ফটো উপলব্ধ	321 নাম : গনোমতী বসুমতাৰী স্বামীৰ নাম: নকুল বসুমতাৰী ঘৰ নং : 59 বয়স : 35 লিঙ্গ : মহিলা	CFM1640217 ফটো উপলব্ধ
322 নাম : বৰ্ণালী বসুমতাৰী স্বামীৰ নাম: সঞ্জীৱ বসুমতাৰী ঘৰ নং : ৫৯ বয়স : 32 লিঙ্গ : মহিলা	CFM1918781 ফটো উপলব্ধ	323 নাম : পায়ী বড়ো মাতৃৰ নাম: সন্ধ্যা বড়ো ঘৰ নং : ৫৯ বয়স : 32 লিঙ্গ : পুৰুষ	CFM0109256 ফটো উপলব্ধ	324 নাম : অলকা বড়ো স্বামীৰ নাম: পায়ী বড়ো ঘৰ নং : ৫৯ বয়স : 31 লিঙ্গ : মহিলা	CFM0109298 ফটো উপলব্ধ
325 নাম : সোমোলী বড়ো স্বামীৰ নাম: মনজীতমনজীত বসুমতাৰী ঘৰ নং : 59 বয়স : 26 লিঙ্গ : মহিলা	CFM0310615 ফটো উপলব্ধ	326 নাম : মৰমী বসুমতাৰী পিতাৰ নাম: বিষ্ণু বসুমতাৰী ঘৰ নং : 59 বয়স : 24 লিঙ্গ : মহিলা	CFM7190234 ফটো উপলব্ধ	327 নাম : প্ৰমীলা বড়ো স্বামীৰ নাম: সোনাৰাম ঘৰ নং : ৬০ বয়স : 81 লিঙ্গ : মহিলা	CFM1637098 ফটো উপলব্ধ
328 নাম : থানেশ্বৰী বড়ো স্বামীৰ নাম: জীতেন ঘৰ নং : ৬০ বয়স : 53 লিঙ্গ : মহিলা	CFM1637112 ফটো উপলব্ধ	329 নাম : প্ৰকাশ বড়ো পিতাৰ নাম: জীতেন বড়ো ঘৰ নং : ৬০ বয়স : 32 লিঙ্গ : পুৰুষ	CFM1919091 ফটো উপলব্ধ	330 নাম : মাইনাও বড়ো পিতাৰ নাম: জীতেন বড়ো ঘৰ নং : ৬০ বয়স : 27 লিঙ্গ : মহিলা	CFM0323865 ফটো উপলব্ধ



331 নাম : নিকাশ বড়ো পিতাৰ নাম: জিতেন বড়ো ঘৰ নং : 60 ক বয়স : 29 লিঙ্গ : পুৰুষ	CFM0478933 ফটো উপলব্ধ	332 নাম : কনমনি বড়ো স্বামীৰ নাম: নিকাশ বড়ো ঘৰ নং : 60 ক বয়স : 27 লিঙ্গ : মহিলা	CFM0478743 ফটো উপলব্ধ	333 নাম : দীপক বসুমতাৰী পিতাৰ নাম: বিষ্টিৰাম বসুমতাৰী ঘৰ নং : 61 বয়স : 47 লিঙ্গ : পুৰুষ	CFM1639889 ফটো উপলব্ধ
334 নাম : ভবেন বসুমতাৰী পিতাৰ নাম: বিষ্টিৰাম ঘৰ নং : 61 বয়স : 43 লিঙ্গ : পুৰুষ	CFM1637123 ফটো উপলব্ধ	335 নাম : অনিমা বসুমতাৰী স্বামীৰ নাম: দীপক বসুমতাৰী ঘৰ নং : 61 বয়স : 40 লিঙ্গ : মহিলা	CFM1918930 ফটো উপলব্ধ	336 নাম : নদেমা বসুমতাৰী স্বামীৰ নাম: ভবেন বসুমতাৰী ঘৰ নং : 61 বয়স : 36 লিঙ্গ : মহিলা	CFM1637134 ফটো উপলব্ধ
337 নাম : ৰঞ্জ বসুমতাৰী পিতাৰ নাম: ভবেন বসুমতাৰী ঘৰ নং : 61 বয়স : 25 লিঙ্গ : মহিলা	CFM1207497 ফটো উপলব্ধ	338 নাম : তৰুন বসুমতাৰী পিতাৰ নাম: ভবেন বসুমতাৰী ঘৰ নং : 61 বয়স : 21 লিঙ্গ : পুৰুষ	UUI0146621 ফটো উপলব্ধ	339 নাম : দেওঁবাৰ বড়ো পিতাৰ নাম: ভাদু ঘৰ নং : 62 বয়স : 83 লিঙ্গ : পুৰুষ	CFM1637156 ফটো উপলব্ধ
340 নাম : দৈবকী বড়ো স্বামীৰ নাম: দেওঁবাৰ ঘৰ নং : 62 বয়স : 75 লিঙ্গ : মহিলা	CFM1637167 ফটো উপলব্ধ	341 নাম : ভোবা বড়ো পিতাৰ নাম: দেওঁবাৰ ঘৰ নং : 62 বয়স : 45 লিঙ্গ : পুৰুষ	CFM1637178 ফটো উপলব্ধ	342 নাম : দীমেন বড়ো পিতাৰ নাম: দেওঁবাৰ ঘৰ নং : 62 বয়স : 41 লিঙ্গ : পুৰুষ	CFM1637189 ফটো উপলব্ধ
343 নাম : হেমেন বড়ো পিতাৰ নাম: দেওঁবাৰ ঘৰ নং : 62 বয়স : 38 লিঙ্গ : পুৰুষ	CFM1637190 ফটো উপলব্ধ	344 নাম : মানা বড়ো স্বামীৰ নাম: ভোবা বড়ো ঘৰ নং : 62 বয়স : 38 লিঙ্গ : মহিলা	CFM1918929 ফটো উপলব্ধ	345 নাম : চেমেন বড়ো পিতাৰ নাম: দেওঁবাৰ বড়ো ঘৰ নং : 62 বয়স : 36 লিঙ্গ : পুৰুষ	CFM1637203 ফটো উপলব্ধ
346 নাম : লক্ষী বড়ো স্বামীৰ নাম: দীমেন বড়ো ঘৰ নং : 62 বয়স : 34 লিঙ্গ : মহিলা	CFM1640239 ফটো উপলব্ধ	347 নাম : মঞ্জু বড়ো স্বামীৰ নাম: চেমেন বড়ো ঘৰ নং : 62 বয়স : 32 লিঙ্গ : মহিলা	CFM0112466 ফটো উপলব্ধ	348 নাম : জয়মতি বড়ো স্বামীৰ নাম: হেমেন বড়ো ঘৰ নং : 62 বয়স : 29 লিঙ্গ : মহিলা	CFM0493635 ফটো উপলব্ধ
349 নাম : জোতিমা বড়ো পিতাৰ নাম: ভবা বড়ো ঘৰ নং : 62 বয়স : 20 লিঙ্গ : মহিলা	UUI0153759 ফটো উপলব্ধ	350 নাম : খন্দে বড়ো স্বামীৰ নাম: মহেন্দ্ৰ ঘৰ নং : 63 বয়স : 87 লিঙ্গ : মহিলা	CFM1637225 ফটো উপলব্ধ	# 351 নাম : মংগলসিং বড়ো পিতাৰ নাম: মহেন্দ্ৰ বড়ো ঘৰ নং : 63 ক বয়স : 64 লিঙ্গ : পুৰুষ	CFM1637236 ফটো উপলব্ধ
# 352 নাম : সোনেশ্বৰ বড়ো পিতাৰ নাম: মহেন্দ্ৰ বড়ো ঘৰ নং : 63খ বয়স : 60 লিঙ্গ : পুৰুষ	CFM1637258 ফটো উপলব্ধ	# 353 নাম : ৰিণা বড়ো স্বামীৰ নাম: মংগলসিং বড়ো ঘৰ নং : 63 বয়স : 58 লিঙ্গ : মহিলা	CFM1637247 ফটো উপলব্ধ	# 354 নাম : মিনতী বড়ো স্বামীৰ নাম: সোনেশ্বৰ ঘৰ নং : 63 খ বয়স : 54 লিঙ্গ : মহিলা	CFM1637269 ফটো উপলব্ধ
355 নাম : গনেশ বড়ো পিতাৰ নাম: মহেন্দ্ৰ ঘৰ নং : 63 বয়স : 52 লিঙ্গ : পুৰুষ	CFM1637292 ফটো উপলব্ধ	# 356 নাম : গামৰু বড়ো পিতাৰ নাম: মহেন্দ্ৰ বড়ো ঘৰ নং : 63গ বয়স : 50 লিঙ্গ : পুৰুষ	CFM1637270 ফটো উপলব্ধ	# 357 নাম : পদমী বড়ো স্বামীৰ নাম: গামৰু বড়ো ঘৰ নং : 63গ বয়স : 47 লিঙ্গ : মহিলা	CFM1637281 ফটো উপলব্ধ
358 নাম : কল্যাণী বড়ো স্বামীৰ নাম: গনেশ বড়ো ঘৰ নং : 63 বয়স : 44 লিঙ্গ : মহিলা	CFM1637305 ফটো উপলব্ধ	# 359 নাম : অমৰ বড়ো পিতাৰ নাম: মংগলসিং বড়ো ঘৰ নং : 63 ক বয়স : 31 লিঙ্গ : পুৰুষ	CFM1919104 ফটো উপলব্ধ	# 360 নাম : জৌটিশ বড়ো পিতাৰ নাম: সোনেশ্বৰ বড়ো ঘৰ নং : 63 খ বয়স : 27 লিঙ্গ : পুৰুষ	CFM0477521 ফটো উপলব্ধ



S2 361 নাম : বিমা বড়ো পিতাৰ নাম : মুংগল বড়ো ঘৰ নং : 63 বয়স : 26 লিঙ্গ : মহিলা	CFM0447698 ফটো উপলব্ধ	362 নাম : গজেন বড়ো পিতাৰ নাম : গনেশ বড়ো ঘৰ নং : 63 বয়স : 25 লিঙ্গ : পুৰুষ	CFM0519801 ফটো উপলব্ধ	# 363 নাম : বজেন বড়ো পিতাৰ নাম : সনেশ্বৰ বড়ো ঘৰ নং : 63 বয়স : 25 লিঙ্গ : পুৰুষ	CFM0309757 ফটো উপলব্ধ
364 নাম : চুমিত্ৰা বড়ো স্বামীৰ নাম : গজেন বড়ো ঘৰ নং : 63 বয়স : 23 লিঙ্গ : মহিলা	CFM0421388 ফটো উপলব্ধ	# 365 নাম : ববিতা বড়ো পিতাৰ নাম : গমবৰু বড়ো ঘৰ নং : 63 বয়স : 23 লিঙ্গ : মহিলা	CFM0458901 ফটো উপলব্ধ	366 নাম : সুনন্দ হালৈ পিতাৰ নাম : নৰেন হালৈ ঘৰ নং : 63 বয়স : 23 লিঙ্গ : পুৰুষ	CFM1214048 ফটো উপলব্ধ
# 367 নাম : টপন বড়ো মাতৃৰ নাম : বিতা বড়ো ঘৰ নং : 83 বয়স : 22 লিঙ্গ : পুৰুষ	CFM1313931 ফটো উপলব্ধ	368 নাম : সনিতা বৰো পিতাৰ নাম : গল্প বড়ো ঘৰ নং : 63 বয়স : 20 লিঙ্গ : মহিলা	UUI0150342 ফটো উপলব্ধ	369 নাম : কনকন বড়ো পিতাৰ নাম : মনিৰাম বড়ো ঘৰ নং : 63 বয়স : 19 লিঙ্গ : পুৰুষ	UUI0114777 ফটো উপলব্ধ
370 নাম : বীনা বড়ো পিতাৰ নাম : গনেশ বড়ো ঘৰ নং : 63 বয়স : 19 লিঙ্গ : মহিলা	UUI0150854 ফটো উপলব্ধ	371 নাম : মেৰ্গা বড়ো পিতাৰ নাম : পদ্ম ঘৰ নং : 68 বয়স : 48 লিঙ্গ : পুৰুষ	CFM1637327 ফটো উপলব্ধ	372 নাম : লোহিত বড়ো পিতাৰ নাম : পদ্ম ঘৰ নং : 68 বয়স : 46 লিঙ্গ : পুৰুষ	CFM1637349 ফটো উপলব্ধ
373 নাম : এলাই বড়ো স্বামীৰ নাম : মেৰ্গা বড়ো ঘৰ নং : 68 বয়স : 44 লিঙ্গ : মহিলা	CFM1637338 ফটো উপলব্ধ	374 নাম : ডালিমী বড়ো স্বামীৰ নাম : লোহিত বড়ো ঘৰ নং : 68 বয়স : 42 লিঙ্গ : মহিলা	CFM1637350 ফটো উপলব্ধ	375 নাম : ববিনা বড়ো পিতাৰ নাম : লোহিত বড়ো ঘৰ নং : 68 বয়স : 24 লিঙ্গ : মহিলা	CFM0317149 ফটো উপলব্ধ
376 নাম : বোনাইশ্ৰী বড়ো পিতাৰ নাম : লোহিত বড়ো ঘৰ নং : 64 বয়স : 23 লিঙ্গ : মহিলা	CFM7183114 ফটো উপলব্ধ	377 নাম : কাকুলি হালৈ পিতাৰ নাম : ৰঞ্জিত হালৈ ঘৰ নং : 64 বয়স : 19 লিঙ্গ : মহিলা	UUI0145409 ফটো উপলব্ধ	378 নাম : ভূপেন বড়ো পিতাৰ নাম : মহেন্দ্ৰ ঘৰ নং : 65 বয়স : 77 লিঙ্গ : পুৰুষ	CFM1637361 ফটো উপলব্ধ
379 নাম : সনাইশ্ৰী বড়ো স্বামীৰ নাম : ভূপেন ঘৰ নং : 65 বয়স : 65 লিঙ্গ : মহিলা	CFM1637372 ফটো উপলব্ধ	380 নাম : মনিৰাম বড়ো পিতাৰ নাম : ভূপেন ঘৰ নং : 65 বয়স : 46 লিঙ্গ : পুৰুষ	CFM1637383 ফটো উপলব্ধ	381 নাম : খোম্বাৰ বড়ো পিতাৰ নাম : ভূপেন ঘৰ নং : 65 বয়স : 40 লিঙ্গ : পুৰুষ	CFM1637394 ফটো উপলব্ধ
382 নাম : ৰেণু বড়ো স্বামীৰ নাম : মণিৰাম বড়ো ঘৰ নং : 65 বয়স : 39 লিঙ্গ : মহিলা	CFM1918838 ফটো উপলব্ধ	383 নাম : দিপালী বড়ো স্বামীৰ নাম : খোম্বাৰ বড়ো ঘৰ নং : 65 বয়স : 38 লিঙ্গ : মহিলা	CFM0428425 ফটো উপলব্ধ	384 নাম : ধনন বড়ো পিতাৰ নাম : ভূপেন বড়ো ঘৰ নং : 65 বয়স : 36 লিঙ্গ : পুৰুষ	CFM0360172 ফটো উপলব্ধ
385 নাম : মৰমী বড়ো স্বামীৰ নাম : ধনন বড়ো ঘৰ নং : 65 বয়স : 24 লিঙ্গ : মহিলা	UUI0112458 ফটো উপলব্ধ	386 নাম : গিৰীশ হালৈ পিতাৰ নাম : ৰঘু ঘৰ নং : 66 বয়স : 63 লিঙ্গ : পুৰুষ	CFM1637418 ফটো উপলব্ধ	387 নাম : নিজৰা হালৈ স্বামীৰ নাম : গিৰীশ ঘৰ নং : 66 বয়স : 56 লিঙ্গ : মহিলা	CFM1637429 ফটো উপলব্ধ
388 নাম : ডুলমনি হালৈ স্বামীৰ নাম : কমল হালৈ ঘৰ নং : 66 বয়স : 37 লিঙ্গ : মহিলা	CFM1640115 ফটো উপলব্ধ	389 নাম : কমল হালৈ পিতাৰ নাম : গিৰীশ ঘৰ নং : 66 বয়স : 36 লিঙ্গ : পুৰুষ	CFM1637430 ফটো উপলব্ধ	390 নাম : ব্ৰজেন হালৈ পিতাৰ নাম : গিৰীশ হালৈ ঘৰ নং : 66 বয়স : 34 লিঙ্গ : পুৰুষ	CFM1639903 ফটো উপলব্ধ



391 নাম : চন্দ্ৰ খাটনিয়াৰ পিতাৰ নাম: বাতুল ঘৰ নং : ৬৮ বয়স : 54 লিঙ্গ : পুৰুষ	CFM1637441 ফটো উপলব্ধ	392 নাম : পদ্মা খাটনিয়াৰ পিতাৰ নাম: বাতুল ঘৰ নং : ৬৮ বয়স : 43 লিঙ্গ : মহিলা	CFM1637463 ফটো উপলব্ধ	393 নাম : বাতুল খাটনিয়াৰ পিতাৰ নাম: খগেশ্বৰ ঘৰ নং : ৬৮ বয়স : 83 লিঙ্গ : পুৰুষ	CFM1637474 ফটো উপলব্ধ
394 নাম : অঞ্জনা খাটনিয়াৰ স্বামীৰ নাম: বাতুল ঘৰ নং : ৬৮ বয়স : 62 লিঙ্গ : মহিলা	CFM1637485 ফটো উপলব্ধ	395 নাম : গয়া খাটনিয়াৰ স্বামীৰ নাম: বুপক ভট্ট ঘৰ নং : 69 বয়স : 48 লিঙ্গ : মহিলা	CFM1190685 ফটো উপলব্ধ	396 নাম : নগেশ্বৰ বসুমতাৰী পিতাৰ নাম: মাথাৰাম বসুমতাৰী ঘৰ নং : ৭০ বয়স : 70 লিঙ্গ : পুৰুষ	CFM1637496 ফটো উপলব্ধ
397 নাম : লয় বসুমতাৰী স্বামীৰ নাম: নাগেশ্বৰ ঘৰ নং : ৭০ বয়স : 60 লিঙ্গ : মহিলা	CFM1637509 ফটো উপলব্ধ	398 নাম : মনেশ্বৰ বসুমতাৰী পিতাৰ নাম: নগেশ্বৰ বসুমতাৰী ঘৰ নং : ৭০ বয়স : 49 লিঙ্গ : পুৰুষ	CFM1637510 ফটো উপলব্ধ	399 নাম : ভবেন্দ্ৰ বসুমতাৰী পিতাৰ নাম: নাগেশ্বৰ ঘৰ নং : ৭০ বয়স : 46 লিঙ্গ : পুৰুষ	CFM1637532 ফটো উপলব্ধ
400 নাম : সুস্মীতা ৰাশ্চিআৰী বসুমতাৰী স্বামীৰ নাম: ভবেন বসুমতাৰী ঘৰ নং : 70 বয়স : 28 লিঙ্গ : মহিলা	CFM0535328 ফটো উপলব্ধ	401 নাম : দেবোজীত বসুমতাৰী পিতাৰ নাম: বিনন্দ বসুমতাৰী ঘৰ নং : 70 বয়স : 25 লিঙ্গ : পুৰুষ	CFM0536300 ফটো উপলব্ধ	402 নাম : বিনন্দ বসুমতাৰী পিতাৰ নাম: বিষ্টি ঘৰ নং : ৭০ক বয়স : 58 লিঙ্গ : পুৰুষ	CFM1637543 ফটো উপলব্ধ
403 নাম : মীনা বসুমতাৰী স্বামীৰ নাম: বিনন্দ ঘৰ নং : ৭০ক বয়স : 49 লিঙ্গ : মহিলা	CFM1637554 ফটো উপলব্ধ	404 নাম : ৰাহুল বসুমতাৰী পিতাৰ নাম: বিনন্দ বসুমতাৰী ঘৰ নং : ৭০ক বয়স : 34 লিঙ্গ : পুৰুষ	CFM1919080 ফটো উপলব্ধ	405 নাম : স্বপ্না স্বগীয়াৰী স্বামীৰ নাম: ৰাহুল বসুমতাৰী ঘৰ নং : ৭০ক বয়স : 30 লিঙ্গ : মহিলা	CFM1918941 ফটো উপলব্ধ
406 নাম : ভূমিধৰ বসুমতাৰী পিতাৰ নাম: মংগল ঘৰ নং : ৭১ বয়স : 59 লিঙ্গ : পুৰুষ	CFM1637587 ফটো উপলব্ধ	407 নাম : বিজলী বসুমতাৰী স্বামীৰ নাম: ভূমিধৰ ঘৰ নং : ৭১ বয়স : 54 লিঙ্গ : মহিলা	CFM1637598 ফটো উপলব্ধ	408 নাম : নমিতা বসুমতাৰী স্বামীৰ নাম: লেবেন ঘৰ নং : ৭১ বয়স : 48 লিঙ্গ : মহিলা	CFM1637612 ফটো উপলব্ধ
409 নাম : ৰতন বসুমতাৰী পিতাৰ নাম: মংগল ঘৰ নং : ৭১ বয়স : 46 লিঙ্গ : পুৰুষ	CFM1637623 ফটো উপলব্ধ	410 নাম : ছবিতা বসুমতাৰী অন্যান্য: ৰতন বসুমতাৰী ঘৰ নং : ৭১ বয়স : 42 লিঙ্গ : মহিলা	CFM1637634 ফটো উপলব্ধ	411 নাম : অজয় বসুমতাৰী পিতাৰ নাম: ভূমিধৰ বসুমতাৰী ঘৰ নং : ৭১ বয়স : 30 লিঙ্গ : মহিলা	CFM1919057 ফটো উপলব্ধ
412 নাম : ভবানন্দ বসুমতাৰী মাতৃৰ নাম: লেবেন বসুমতাৰী ঘৰ নং : 71 বয়স : 28 লিঙ্গ : পুৰুষ	CFM0509356 ফটো উপলব্ধ	413 নাম : হাইলু বসুমতাৰী স্বামীৰ নাম: ভবানন্দ বসুমতাৰী ঘৰ নং : 71 বয়স : 26 লিঙ্গ : মহিলা	CFM0521989 ফটো উপলব্ধ	414 নাম : অংকুৰ বসুমতাৰী পিতাৰ নাম: লেবেন বসুমতাৰী ঘৰ নং : ৭১ বয়স : 26 লিঙ্গ : পুৰুষ	CFM0477067 ফটো উপলব্ধ
415 নাম : জীতেন বসুমতাৰী পিতাৰ নাম: মংগল ঘৰ নং : ৭২ বয়স : 65 লিঙ্গ : পুৰুষ	CFM1637645 ফটো উপলব্ধ	416 নাম : ৰমিলা বসুমতাৰী স্বামীৰ নাম: জীতেন ঘৰ নং : ৭২ বয়স : 63 লিঙ্গ : মহিলা	CFM1640273 ফটো উপলব্ধ	417 নাম : জগন্নাথ বসুমতাৰী পিতাৰ নাম: জীতেন ঘৰ নং : ৭২ বয়স : 38 লিঙ্গ : পুৰুষ	CFM1637667 ফটো উপলব্ধ
418 নাম : পৰমেশ্বৰ বসুমতাৰী পিতাৰ নাম: জীতেন ঘৰ নং : ৭২ বয়স : 36 লিঙ্গ : পুৰুষ	CFM1637678 ফটো উপলব্ধ	419 নাম : জোন্না বসুমতাৰী অন্যান্য: জগন্নাথ বসুমতাৰী ঘৰ নং : ৭২ বয়স : 30 লিঙ্গ : মহিলা	CFM1918985 ফটো উপলব্ধ	420 নাম : ফাগুনী বসুমতাৰী স্বামীৰ নাম: পৰমেশ্বৰ বসুমতাৰী ঘৰ নং : ৭২ বয়স : 28 লিঙ্গ : মহিলা	CFM0518670 ফটো উপলব্ধ



421 নাম : জোনমনি বসুমতাৰী অন্যান্য: সমৰ বসুমতাৰী ঘৰ নং : ৭৩ বয়স : 39 লিঙ্গ : মহিলা	CFM1640228 ফটো উপলব্ধ	422 নাম : বংগীনা বসুমতাৰী পিতাৰ নাম: শ্ৰীৰাম বসুমতাৰী ঘৰ নং : ৭৩ বয়স : 24 লিঙ্গ : মহিলা	CFM0365379 ফটো উপলব্ধ	423 নাম : লীলাধৰ বড়ো পিতাৰ নাম: লাহিত বড়ো ঘৰ নং : 73 বয়স : 20 লিঙ্গ : পুৰুষ	UUI0034769 ফটো উপলব্ধ
424 নাম : জ্যোতিষ বড়ো পিতাৰ নাম: ললিত বড়ো ঘৰ নং : 73 বয়স : 19 লিঙ্গ : পুৰুষ	UUI0082479 ফটো উপলব্ধ	425 নাম : সমৰ বসুমতাৰী পিতাৰ নাম: বিষ্টি ঘৰ নং : ৭৩ক বয়স : 51 লিঙ্গ : পুৰুষ	CFM1637714 ফটো উপলব্ধ	426 নাম : বহিলা বসুমতাৰী স্বামীৰ নাম: শ্ৰীৰাম বসুমতাৰী ঘৰ নং : ৭৩ক বয়স : 50 লিঙ্গ : মহিলা	CFM1637703 ফটো উপলব্ধ
427 নাম : গউজ বড়ো স্বামীৰ নাম: ভলন ঘৰ নং : ৭৪ বয়স : 78 লিঙ্গ : মহিলা	CFM1637725 ফটো উপলব্ধ	428 নাম : বেনকা বড়ো স্বামীৰ নাম: সুনীল ঘৰ নং : ৭৪ বয়স : 60 লিঙ্গ : মহিলা	CFM1637769 ফটো উপলব্ধ	429 নাম : লোহিত বড়ো পিতাৰ নাম: ভলন ঘৰ নং : ৭৪ বয়স : 43 লিঙ্গ : পুৰুষ	CFM1637736 ফটো উপলব্ধ
430 নাম : মাকনী বড়ো অন্যান্য: লোহিত বড়ো ঘৰ নং : ৭৪ বয়স : 41 লিঙ্গ : মহিলা	CFM1637747 ফটো উপলব্ধ	431 নাম : বিজয় বড়ো পিতাৰ নাম: ভলন ঘৰ নং : ৭৪ বয়স : 40 লিঙ্গ : পুৰুষ	CFM1637758 ফটো উপলব্ধ	432 নাম : বাতুল বড়ো পিতাৰ নাম: সুনীল ঘৰ নং : ৭৪ বয়স : 40 লিঙ্গ : পুৰুষ	CFM1637770 ফটো উপলব্ধ
433 নাম : হৰদীপ বড়ো পিতাৰ নাম: সুনীল বড়ো ঘৰ নং : ৭৪ বয়স : 34 লিঙ্গ : পুৰুষ	CFM1637883 ফটো উপলব্ধ	434 নাম : প্ৰনিতা বড়ো স্বামীৰ নাম: বিজয় বড়ো ঘৰ নং : ৭৪ বয়স : 33 লিঙ্গ : মহিলা	CFM0122598 ফটো উপলব্ধ	435 নাম : উদাংশী বড়ো স্বামীৰ নাম: বতুল বড়ো ঘৰ নং : 74 বয়স : 30 লিঙ্গ : মহিলা	CFM0535344 ফটো উপলব্ধ
436 নাম : সুনীল বড়ো পিতাৰ নাম: ভলন ঘৰ নং : ৭৫ বয়স : 68 লিঙ্গ : পুৰুষ	CFM1637792 ফটো উপলব্ধ	437 নাম : মদন বড়ো পিতাৰ নাম: কৰ্মেশ্বৰ ঘৰ নং : ৭৬ বয়স : 69 লিঙ্গ : পুৰুষ	CFM1637805 ফটো উপলব্ধ	438 নাম : বিবাৰী বড়ো স্বামীৰ নাম: মদন ঘৰ নং : ৭৬ বয়স : 60 লিঙ্গ : মহিলা	CFM1637816 ফটো উপলব্ধ
439 নাম : মানীক ৰামছিয়াৰী পিতাৰ নাম: মদন ৰামছিয়াৰী ঘৰ নং : ৭৬ বয়স : 44 লিঙ্গ : পুৰুষ	CFM1637827 ফটো উপলব্ধ	440 নাম : সবিতা ৰামছিয়াৰী স্বামীৰ নাম: মানীক ৰামছিয়াৰী ঘৰ নং : ৭৬ বয়স : 42 লিঙ্গ : মহিলা	CFM1637838 ফটো উপলব্ধ	441 নাম : বতেশ্বৰ বড়ো পিতাৰ নাম: মদন ঘৰ নং : ৭৬ বয়স : 40 লিঙ্গ : পুৰুষ	CFM1637849 ফটো উপলব্ধ
442 নাম : মনু বড়ো পিতাৰ নাম: মদন ঘৰ নং : ৭৬ বয়স : 37 লিঙ্গ : পুৰুষ	CFM1637850 ফটো উপলব্ধ	443 নাম : পুতলী বড়ো স্বামীৰ নাম: মনু বড়ো ঘৰ নং : ৭৬ বয়স : 36 লিঙ্গ : মহিলা	CFM1637861 ফটো উপলব্ধ	444 নাম : উষাৰানী ৰামছিয়াৰী স্বামীৰ নাম: বতেশ্বৰ ৰামছিয়াৰী ঘৰ নং : ৭৬ বয়স : 35 লিঙ্গ : মহিলা	CFM1918714 ফটো উপলব্ধ
445 নাম : বংশী ৰামছিয়াৰী পিতাৰ নাম: দেওবাৰ ঘৰ নং : ৭৭ বয়স : 53 লিঙ্গ : পুৰুষ	CFM1637907 ফটো উপলব্ধ	446 নাম : দিপালী ৰামছিয়াৰী স্বামীৰ নাম: বংশী ঘৰ নং : ৭৭ বয়স : 52 লিঙ্গ : মহিলা	CFM1637918 ফটো উপলব্ধ	447 নাম : লাবণ্য ৰামছিয়াৰী স্বামীৰ নাম: ৰামেশ্বৰ ৰামছিয়াৰী ঘৰ নং : ৭৭ বয়স : 43 লিঙ্গ : মহিলা	CFM1637930 ফটো উপলব্ধ
448 নাম : অজিত ৰামছিয়াৰী পিতাৰ নাম: বংস ৰামছিয়াৰী ঘৰ নং : ৭৭ বয়স : 27 লিঙ্গ : পুৰুষ	CFM0478974 ফটো উপলব্ধ	449 নাম : ববিতা বড়ো পিতাৰ নাম: ৰামেশ্বৰ বড়ো ঘৰ নং : ৭৭ বয়স : 27 লিঙ্গ : মহিলা	CFM0322933 ফটো উপলব্ধ	450 নাম : বিবংচাৰ ৰামছিয়াৰী পিতাৰ নাম: ৰামেশ্বৰ ৰামছিয়াৰী ঘৰ নং : 77 বয়স : 23 লিঙ্গ : পুৰুষ	CFM0427708 ফটো উপলব্ধ



451 নাম : বিনয় ৰামছিয়াৰী পিতাৰ নাম: সখী ঘৰ নং : ৭৮ বয়স : 48 লিঙ্গ : পুৰুষ	CFM1637985 ফটো উপলব্ধ	452 নাম : পূৰ্ণিমা ৰামছিয়াৰী পিতাৰ নাম: সখী ঘৰ নং : ৭৮ বয়স : 42 লিঙ্গ : মহিলা	CFM1637996 ফটো উপলব্ধ	453 নাম : ৰতিমল ৰামছিয়াৰী পিতাৰ নাম: লক্ষী ঘৰ নং : ৭৯ বয়স : 60 লিঙ্গ : পুৰুষ	CFM1638046 ফটো উপলব্ধ
454 নাম : কলী ৰামছিয়াৰী স্বামীৰ নাম: ৰাতিমল ঘৰ নং : ৭৯ বয়স : 57 লিঙ্গ : মহিলা	CFM1638057 ফটো উপলব্ধ	455 নাম : শ্ৰীমল ৰামছিয়াৰী পিতাৰ নাম: লক্ষী ঘৰ নং : ৭৯ বয়স : 46 লিঙ্গ : পুৰুষ	CFM1638068 ফটো উপলব্ধ	456 নাম : বিমনশী ৰামছিয়াৰী স্বামীৰ নাম: শ্ৰীমল ৰামছিয়াৰী ঘৰ নং : ৭৯ বয়স : 40 লিঙ্গ : মহিলা	CFM1638079 ফটো উপলব্ধ
S 457 নাম : গহ্বাৰী ৰামছিয়াৰী পিতাৰ নাম: ৰতিমল ৰামছিয়াৰী ঘৰ নং : ৭৯ বয়স : 27 লিঙ্গ : মহিলা	CFM0536276 ফটো উপলব্ধ	458 নাম : কুমাৰ ৰামছিয়াৰী পিতাৰ নাম: ৰতিমল মাৰ্চিআৰী ঘৰ নং : 79 বয়স : 26 লিঙ্গ : পুৰুষ	CFM0536144 ফটো উপলব্ধ	459 নাম : জুতিকা ৰামছিয়াৰী পিতাৰ নাম: চিৰমল ৰামছিয়াৰী ঘৰ নং : 79 বয়স : 19 লিঙ্গ : মহিলা	UUI0143925 ফটো উপলব্ধ
460 নাম : জুন ৰামছিয়াৰী স্বামীৰ নাম: জয়চন ৰামছিয়াৰী ঘৰ নং : ৮০ বয়স : 40 লিঙ্গ : মহিলা	CFM1638104 ফটো উপলব্ধ	461 নাম : অৰুন ৰামছিয়াৰী পিতাৰ নাম: লক্ষী ৰামছিয়াৰী ঘৰ নং : 80 বয়স : 36 লিঙ্গ : পুৰুষ	CFM1638115 ফটো উপলব্ধ	462 নাম : ৰোঙ্গসমী ৰামছিয়াৰী স্বামীৰ নাম: অৰুণ ৰামছিয়াৰী ঘৰ নং : ৮০ বয়স : 26 লিঙ্গ : মহিলা	CFM0313189 ফটো উপলব্ধ
463 নাম : টুটমণি ৰামছিয়াৰী পিতাৰ নাম: জয়চন ৰামছিয়াৰী ঘৰ নং : 80 বয়স : 23 লিঙ্গ : মহিলা	CFM0426569 ফটো উপলব্ধ	464 নাম : প্ৰীতি ৰামছিয়াৰী পিতাৰ নাম: জয়চন ৰামছিয়াৰী ঘৰ নং : 80 বয়স : 19 লিঙ্গ : মহিলা	UUI0093286 ফটো উপলব্ধ	465 নাম : চৈমালী বাডো স্বামীৰ নাম: গালা ঘৰ নং : ৮৩ বয়স : 77 লিঙ্গ : মহিলা	CFM1638159 ফটো উপলব্ধ
466 নাম : নিৰ্মল বড়ো পিতাৰ নাম: গালা ঘৰ নং : ৮৩ বয়স : 50 লিঙ্গ : পুৰুষ	CFM1638160 ফটো উপলব্ধ	# 467 নাম : জৰ্মল বড়ো পিতাৰ নাম: গালা ঘৰ নং : 83 ক বয়স : 48 লিঙ্গ : পুৰুষ	CFM1638182 ফটো উপলব্ধ	# 468 নাম : ৰীতা বড়ো স্বামীৰ নাম: জৰ্মল বড়ো ঘৰ নং : 83 ক বয়স : 46 লিঙ্গ : মহিলা	CFM1638193 ফটো উপলব্ধ
469 নাম : সবিতা বড়ো স্বামীৰ নাম: নিৰ্মল বড়ো ঘৰ নং : ৮৩ বয়স : 45 লিঙ্গ : মহিলা	CFM1638171 ফটো উপলব্ধ	470 নাম : ডুবি বড়ো পিতাৰ নাম: গালা ঘৰ নং : ৮৩ বয়স : 43 লিঙ্গ : মহিলা	CFM1638206 ফটো উপলব্ধ	471 নাম : ৰবেন বড়ো পিতাৰ নাম: গালা ঘৰ নং : ৮৩ বয়স : 37 লিঙ্গ : পুৰুষ	CFM1638228 ফটো উপলব্ধ
472 নাম : মইনা বড়ো স্বামীৰ নাম: ৰবেন বড়ো ঘৰ নং : ৮৩ বয়স : 35 লিঙ্গ : মহিলা	CFM1638239 ফটো উপলব্ধ	473 নাম : সৌদান বসুমতাৰী পিতাৰ নাম: নিৰ্মল বসুমতাৰী ঘৰ নং : ৮৩ বয়স : 32 লিঙ্গ : পুৰুষ	CFM0129627 ফটো উপলব্ধ	474 নাম : মহিমা বসুমতাৰী স্বামীৰ নাম: চন্দন বসুমতাৰী ঘৰ নং : ৮৩ বয়স : 29 লিঙ্গ : মহিলা	CFM0129759 ফটো উপলব্ধ
475 নাম : বন্দন বসুমতাৰী পিতাৰ নাম: নিৰ্মল বসুমতাৰী ঘৰ নং : 83 বয়স : 27 লিঙ্গ : পুৰুষ	CFM0536581 ফটো উপলব্ধ	476 নাম : সাবিত্ৰী বড়ো স্বামীৰ নাম: কথৰাম বড়ো ঘৰ নং : ৮৪ বয়স : 80 লিঙ্গ : মহিলা	CFM1638251 ফটো উপলব্ধ	477 নাম : পাৰ্বতী বড়ো স্বামীৰ নাম: কথৰাম বড়ো ঘৰ নং : ৮৪ বয়স : 77 লিঙ্গ : মহিলা	CFM1638262 ফটো উপলব্ধ
478 নাম : ছবীন বড়ো পিতাৰ নাম: কথৰাম বড়ো ঘৰ নং : ৮৪ বয়স : 49 লিঙ্গ : পুৰুষ	CFM1638273 ফটো উপলব্ধ	479 নাম : শৰত বড়ো পিতাৰ নাম: কথৰাম বড়ো ঘৰ নং : 84 বয়স : 46 লিঙ্গ : পুৰুষ	CFM1638284 ফটো উপলব্ধ	480 নাম : মালতী বড়ো স্বামীৰ নাম: ছবীন বড়ো ঘৰ নং : ৮৪ বয়স : 42 লিঙ্গ : মহিলা	CFM1918725 ফটো উপলব্ধ



481 নাম : তুতমনি বড়ো স্বামীৰ নাম : শৰত বড়ো ঘৰ নং : ৮৪ বয়স : 32 লিঙ্গ : মহিলা	CFM1640193 ফটো উপলব্ধ	482 নাম : পুৰন্দৰ কলিতা পিতাৰ নাম : হৰেশ্বৰ ঘৰ নং : ৮৫ বয়স : 61 লিঙ্গ : পুৰুষ	CFM1638331 ফটো উপলব্ধ	483 নাম : কমলা কলিতা স্বামীৰ নাম : পুৰন্দৰ কলিতা ঘৰ নং : ৮৫ বয়স : 45 লিঙ্গ : মহিলা	CFM1638342 ফটো উপলব্ধ
484 নাম : মীনা কলিতা স্বামীৰ নাম : হিতেশ কলিতা ঘৰ নং : ৮৫ বয়স : 41 লিঙ্গ : মহিলা	CFM1919002 ফটো উপলব্ধ	485 নাম : কুলেন কলিতা পিতাৰ নাম : পুৰন্দৰ কলিতা ঘৰ নং : 85 বয়স : 23 লিঙ্গ : পুৰুষ	CFM1214063 ফটো উপলব্ধ	486 নাম : নয়ন কলিতা মাতৃৰ নাম : মীনা ঘৰ নং : 85 বয়স : 20 লিঙ্গ : পুৰুষ	UUI0055814 ফটো উপলব্ধ
487 নাম : সুৰজ্যাবাল্লা কলিতা স্বামীৰ নাম : মানিক কলিতা ঘৰ নং : ৮৬ বয়স : 86 লিঙ্গ : মহিলা	CFM1638386 ফটো উপলব্ধ	# 488 নাম : কবিন্দ্র কলিতা পিতাৰ নাম : মানিক চন্দ্র কলিতা ঘৰ নং : 86ক বয়স : 52 লিঙ্গ : পুৰুষ	CFM1638422 ফটো উপলব্ধ	489 নাম : অচ্যুত কলিতা পিতাৰ নাম : মানিক কলিতা ঘৰ নং : ৮৬ বয়স : 47 লিঙ্গ : পুৰুষ	CFM1638444 ফটো উপলব্ধ
# 490 নাম : লীলা কলিতা স্বামীৰ নাম : কবিন্দ্র কলিতা ঘৰ নং : 86ক বয়স : 46 লিঙ্গ : মহিলা	CFM1638433 ফটো উপলব্ধ	491 নাম : হীৰমোনী কলিতা স্বামীৰ নাম : অচ্যুত কলিতা ঘৰ নং : ৮৬ বয়স : 33 লিঙ্গ : মহিলা	CFM1918736 ফটো উপলব্ধ	# 492 নাম : জীৱেশ কলিতা পিতাৰ নাম : কবিন্দ্র কলিতা ঘৰ নং : 86ক বয়স : 21 লিঙ্গ : পুৰুষ	UUI0044453 ফটো উপলব্ধ
493 নাম : বনজিত ৰামছিয়াৰী পিতাৰ নাম : নেউলা ঘৰ নং : ৮৭ বয়স : 54 লিঙ্গ : পুৰুষ	CFM1638455 ফটো উপলব্ধ	494 নাম : দৈমালী ৰামছিয়াৰী স্বামীৰ নাম : বনজিত ঘৰ নং : ৮৭ বয়স : 51 লিঙ্গ : মহিলা	CFM1638466 ফটো উপলব্ধ	495 নাম : বিগ্রাই ৰামছিয়াৰী পিতাৰ নাম : বনজিত ৰামছিয়াৰী ঘৰ নং : ৮৭ বয়স : 30 লিঙ্গ : পুৰুষ	CFM1919126 ফটো উপলব্ধ
496 নাম : জাহাল ৰামছিয়াৰী পিতাৰ নাম : নেউলা ঘৰ নং : ৮৮ বয়স : 56 লিঙ্গ : পুৰুষ	CFM1638488 ফটো উপলব্ধ	497 নাম : বিলাইশী ৰামছিয়াৰী স্বামীৰ নাম : জবহৰলাল ৰামছিয়াৰী ঘৰ নং : ৮৮ বয়স : 53 লিঙ্গ : মহিলা	CFM1638499 ফটো উপলব্ধ	498 নাম : চৰজন ৰামছিয়াৰী পিতাৰ নাম : জাহাল ৰামছিয়াৰী ঘৰ নং : ৮৮ বয়স : 36 লিঙ্গ : পুৰুষ	CFM1638502 ফটো উপলব্ধ
499 নাম : অৰ্জুন ৰামছিয়াৰী পিতাৰ নাম : জাহাল ৰামছিয়াৰী ঘৰ নং : ৮৮ বয়স : 35 লিঙ্গ : পুৰুষ	CFM1919137 ফটো উপলব্ধ	500 নাম : সবিতা ৰামছিয়াৰী স্বামীৰ নাম : সাৰজন ৰামছিয়াৰী ঘৰ নং : ৮৮ বয়স : 34 লিঙ্গ : মহিলা	CFM1919024 ফটো উপলব্ধ	501 নাম : প্ৰঞ্জল ৰামছিয়াৰী পিতাৰ নাম : জবহৰলাল ৰামছিয়াৰী ঘৰ নং : ৮৮ বয়স : 34 লিঙ্গ : পুৰুষ	CFM1919148 ফটো উপলব্ধ
502 নাম : সৰলা ৰাম্শিআৰী মাতৃৰ নাম : লেফৰ ঘৰ নং : ৮৯ বয়স : 56 লিঙ্গ : মহিলা	CFM1638524 ফটো উপলব্ধ	503 নাম : কমলা ৰামছিয়াৰী স্বামীৰ নাম : সুনীল ৰামছিয়াৰী ঘৰ নং : 89 বয়স : 52 লিঙ্গ : মহিলা	CFM0362970 ফটো উপলব্ধ	# 504 নাম : ৰাজীব ৰামছিয়াৰী অন্যান্য : লেফ ৰ ৰামছিয়াৰী ঘৰ নং : 89 খ বয়স : 44 লিঙ্গ : পুৰুষ	CFM1638568 ফটো উপলব্ধ
# 505 নাম : কন্দী ৰাম্শিআৰী অন্যান্য : অনিল ঘৰ নং : 89ক বয়স : 42 লিঙ্গ : মহিলা	CFM1638546 ফটো উপলব্ধ	506 নাম : অনিল ৰামছিয়াৰী পিতাৰ নাম : লেফৰ ঘৰ নং : ৮৯ বয়স : 40 লিঙ্গ : পুৰুষ	CFM1638535 ফটো উপলব্ধ	507 নাম : সুনিল ৰামছিয়াৰী পিতাৰ নাম : লেফৰ ৰাম্শিয়াৰী ঘৰ নং : ৮৯ বয়স : 38 লিঙ্গ : পুৰুষ	CFM1638557 ফটো উপলব্ধ
# 508 নাম : শিবানী ৰাম্শিআৰী স্বামীৰ নাম : ৰাজীব ৰাম্শিআৰী ঘৰ নং : 89খ বয়স : 29 লিঙ্গ : মহিলা	CFM0271023 ফটো উপলব্ধ	509 নাম : পটু ৰাম্শিআৰী পিতাৰ নাম : লেফৰ ৰাম্শিআৰী ঘৰ নং : 89 বয়স : 26 লিঙ্গ : পুৰুষ	CFM0267500 ফটো উপলব্ধ	510 নাম : মনু ৰামছিয়াৰী পিতাৰ নাম : অনিল ৰামছিয়াৰী ঘৰ নং : 89 বয়স : 20 লিঙ্গ : পুৰুষ	UUI0089144 ফটো উপলব্ধ



511 নাম : ৰতি বড়ো পিতাৰ নাম: চৰাইবেংগা ঘৰ নং : ৯০ বয়স : 57 লিঙ্গ : পুৰুষ	CFM1638579 ফটো উপলব্ধ	512 নাম : ৰূপালী বড়ো স্বামীৰ নাম: ৰতি ঘৰ নং : ৯০ বয়স : 53 লিঙ্গ : মহিলা	CFM1638580 ফটো উপলব্ধ	513 নাম : অমীতসন বড়ো পিতাৰ নাম: ৰতি বড়ো ঘৰ নং : ৯০ বয়স : 31 লিঙ্গ : পুৰুষ	CFM1919182 ফটো উপলব্ধ
514 নাম : ইলা বড়ো পিতাৰ নাম: ৰতি বড়ো ঘৰ নং : ৯০ বয়স : 25 লিঙ্গ : মহিলা	CFM0477166 ফটো উপলব্ধ	515 নাম : দিপশিখা বড়ো স্বামীৰ নাম: অমীতসন বড়ো ঘৰ নং : 90 বয়স : 21 লিঙ্গ : মহিলা	UUI0016956 ফটো উপলব্ধ	516 নাম : শুক্ৰ বড়ো পিতাৰ নাম: চৰাইবেংগা ঘৰ নং : ৯১ বয়স : 51 লিঙ্গ : পুৰুষ	CFM1638591 ফটো উপলব্ধ
517 নাম : জামিনী বড়ো স্বামীৰ নাম: শুক্ৰ ঘৰ নং : ৯১ বয়স : 49 লিঙ্গ : মহিলা	CFM1638604 ফটো উপলব্ধ	518 নাম : মাইকেল বড়ো পিতাৰ নাম: শুক্ৰ বড়ো ঘৰ নং : ৯১ বয়স : 35 লিঙ্গ : পুৰুষ	CFM1639969 ফটো উপলব্ধ	# 519 নাম : দাণিয়ল বড়ো পিতাৰ নাম: শুক্ৰ বড়ো ঘৰ নং : 91ক বয়স : 30 লিঙ্গ : পুৰুষ	CFM1639958 ফটো উপলব্ধ
# 520 নাম : স্নেহা স্বৰ্গীয়াৰী বড়ো স্বামীৰ নাম: দানেল বড়ো ঘৰ নং : 91ক বয়স : 28 লিঙ্গ : মহিলা	CFM0506535 ফটো উপলব্ধ	521 নাম : দুলাশন বসুমতাৰী পিতাৰ নাম: সমলী বসুমতাৰী ঘৰ নং : 92 বয়স : 56 লিঙ্গ : পুৰুষ	CFM1638615 ফটো উপলব্ধ	522 নাম : দালাইশ্ৰী বসুমতাৰী স্বামীৰ নাম: দুলাস ঘৰ নং : ৯২ বয়স : 55 লিঙ্গ : মহিলা	CFM1638626 ফটো উপলব্ধ
523 নাম : নমী বসুমতাৰী পিতাৰ নাম: দুলাস বসুমতাৰী ঘৰ নং : ৯২ বয়স : 32 লিঙ্গ : মহিলা	CFM1918769 ফটো উপলব্ধ	524 নাম : প্ৰদীপ হালৈ পিতাৰ নাম: ভোগী ঘৰ নং : ৯৩ বয়স : 56 লিঙ্গ : পুৰুষ	CFM1638659 ফটো উপলব্ধ	525 নাম : গীতা হালৈ স্বামীৰ নাম: প্ৰদীপ হালৈ ঘৰ নং : ৯৩ বয়স : 42 লিঙ্গ : মহিলা	CFM1638671 ফটো উপলব্ধ
526 নাম : মীন্ট দাস পিতাৰ নাম: প্ৰদীপ দাস ঘৰ নং : 93 বয়স : 22 লিঙ্গ : পুৰুষ	CFM1270768 ফটো উপলব্ধ	S 527 নাম : ধনশ্ৰী ৰামচিয়াৰী পিতাৰ নাম: তিলক ৰামচিয়াৰী ঘৰ নং : 93 বয়স : 22 লিঙ্গ : মহিলা	UUI0021311 ফটো উপলব্ধ	528 নাম : ভনিতা চৌধুৰী স্বামীৰ নাম: মীন্ট দাস ঘৰ নং : 93 বয়স : 20 লিঙ্গ : মহিলা	UUI0113571 ফটো উপলব্ধ
529 নাম : মুনাল হালৈ পিতাৰ নাম: বিহু ঘৰ নং : ৯৪ বয়স : 49 লিঙ্গ : পুৰুষ	CFM1638682 ফটো উপলব্ধ	530 নাম : চম্পা হালৈ স্বামীৰ নাম: মুনাল হালৈ ঘৰ নং : ৯৪ বয়স : 40 লিঙ্গ : মহিলা	CFM1640091 ফটো উপলব্ধ	531 নাম : ৰাতুল চন্দ্ৰ হালৈ পিতাৰ নাম: চণ্ডি হালৈ ঘৰ নং : ৯৫ বয়স : 51 লিঙ্গ : পুৰুষ	CFM1638728 ফটো উপলব্ধ
532 নাম : জোনালী হালৈ স্বামীৰ নাম: ৰাতুল চন্দ্ৰ হালৈ ঘৰ নং : ৯৫ বয়স : 39 লিঙ্গ : মহিলা	CFM1638739 ফটো উপলব্ধ	533 নাম : নৰেন্দ্ৰ নাথ হালৈ পিতাৰ নাম: চণ্ডী হালৈ ঘৰ নং : ৯৬ বয়স : 70 লিঙ্গ : পুৰুষ	CFM1639914 ফটো উপলব্ধ	534 নাম : ললিতা হালৈ স্বামীৰ নাম: নৰেন হালৈ ঘৰ নং : ৯৬ বয়স : 48 লিঙ্গ : মহিলা	CFM1638751 ফটো উপলব্ধ
535 নাম : পম্পি হালৈ মাতৃৰ নাম: ললিতা হালৈ ঘৰ নং : 96 বয়স : 24 লিঙ্গ : মহিলা	CFM0416560 ফটো উপলব্ধ	536 নাম : দীপেন ডেকা পিতাৰ নাম: সনাতন ঘৰ নং : ৯৭ বয়স : 43 লিঙ্গ : পুৰুষ	CFM1638784 ফটো উপলব্ধ	537 নাম : সুৰমা হালৈ স্বামীৰ নাম: কৈলাশ হালৈ ঘৰ নং : ৯৭ বয়স : 37 লিঙ্গ : মহিলা	CFM1640137 ফটো উপলব্ধ
538 নাম : চুন ডেকা স্বামীৰ নাম: দিপেন ডেকা ঘৰ নং : ৯৭ বয়স : 37 লিঙ্গ : মহিলা	CFM1640104 ফটো উপলব্ধ	539 নাম : অনামীকা হালৈ স্বামীৰ নাম: গনেশ হালৈ ঘৰ নং : 97 বয়স : 37 লিঙ্গ : মহিলা	UUI0115345 ফটো উপলব্ধ	540 নাম : ধ্ৰুব হালৈ পিতাৰ নাম: ফলিন হালৈ ঘৰ নং : ৯৭ বয়স : 34 লিঙ্গ : পুৰুষ	CFM1639970 ফটো উপলব্ধ



# 541 নাম : বিউতী হালৈ স্বামীৰ নাম: ধ্ৰুৱ হালৈ ঘৰ নং : 97খ বয়স : 32 লিঙ্গ : মহিলা	CFM1640182 ফটো উপলব্ধ	542 নাম : ফলিন হালৈ পিতাৰ নাম: বিহু ঘৰ নং : ৯৭ক বয়স : 68 লিঙ্গ : পুৰুষ	CFM1638808 ফটো উপলব্ধ	543 নাম : অকন বালা হালৈ স্বামীৰ নাম: ফলিন হালৈ ঘৰ নং : ৯৭ক বয়স : 63 লিঙ্গ : মহিলা	CFM1638819 ফটো উপলব্ধ
544 নাম : কৈলাশ হালৈ পিতাৰ নাম: ফলিন ঘৰ নং : ৯৭ক বয়স : 41 লিঙ্গ : পুৰুষ	CFM1638820 ফটো উপলব্ধ	545 নাম : গনেশ হালৈ পিতাৰ নাম: ফলিন ঘৰ নং : ৯৭ক বয়স : 39 লিঙ্গ : পুৰুষ	CFM1638831 ফটো উপলব্ধ	546 নাম : অজিত হালৈ পিতাৰ নাম: ফলিন হালৈ ঘৰ নং : ৯৭ক বয়স : 37 লিঙ্গ : পুৰুষ	CFM1919115 ফটো উপলব্ধ
547 নাম : দিপাবালা হালৈ স্বামীৰ নাম: অজিত হালৈ ঘৰ নং : ৯৭ক বয়স : 35 লিঙ্গ : মহিলা	CFM1918996 ফটো উপলব্ধ	548 নাম : নিলীমা মজুমদাৰ স্বামীৰ নাম: ভবেন্দ্ৰ নাথ মজুমদাৰ ঘৰ নং : ৯৮ বয়স : 83 লিঙ্গ : মহিলা	CFM1638842 ফটো উপলব্ধ	549 নাম : শৈলেন্দ্ৰ প্ৰসাদ মজুমদাৰ পিতাৰ নাম: ভবেন্দ্ৰ নাথ মজুমদাৰ ঘৰ নং : ৯৮ বয়স : 60 লিঙ্গ : পুৰুষ	CFM1638853 ফটো উপলব্ধ
550 নাম : ৰীতা মজুমদাৰ স্বামীৰ নাম: শৈলেন্দ্ৰ প্ৰসাদ মজুমদাৰ ঘৰ নং : ৯৮ বয়স : 54 লিঙ্গ : মহিলা	CFM1638864 ফটো উপলব্ধ	551 নাম : ৰমেশ মজুমদাৰ পিতাৰ নাম: কৃপা ঘৰ নং : ৯৯ বয়স : 57 লিঙ্গ : পুৰুষ	CFM1638897 ফটো উপলব্ধ	552 নাম : মনোহৰ মজুমদাৰ পিতাৰ নাম: কৃপা ঘৰ নং : ৯৯ বয়স : 55 লিঙ্গ : পুৰুষ	CFM1638911 ফটো উপলব্ধ
553 নাম : অচ্যুত মজুমদাৰ পিতাৰ নাম: কৃপা ঘৰ নং : ৯৯ বয়স : 53 লিঙ্গ : পুৰুষ	CFM1638922 ফটো উপলব্ধ	554 নাম : সোনমণী মজুমদাৰ স্বামীৰ নাম: ৰমেশ মজুমদাৰ ঘৰ নং : ৯৯ বয়স : 48 লিঙ্গ : মহিলা	CFM1638900 ফটো উপলব্ধ	555 নাম : গংগা মজুমদাৰ স্বামীৰ নাম: মনোহৰ মজুমদাৰ ঘৰ নং : ৯৯ বয়স : 47 লিঙ্গ : মহিলা	CFM1918770 ফটো উপলব্ধ
556 নাম : মীন মজুমদাৰ স্বামীৰ নাম: অচ্যুত মজুমদাৰ ঘৰ নং : ৯৯ বয়স : 41 লিঙ্গ : মহিলা	CFM1638933 ফটো উপলব্ধ	557 নাম : বালী ৰাম হালৈ পিতাৰ নাম: চণ্ডি চৰণ হালৈ ঘৰ নং : ১০১ বয়স : 50 লিঙ্গ : পুৰুষ	CFM1638955 ফটো উপলব্ধ	558 নাম : সৰজ হালৈ স্বামীৰ নাম: বালী হালৈ ঘৰ নং : ১০১ বয়স : 50 লিঙ্গ : মহিলা	CFM1638966 ফটো উপলব্ধ
559 নাম : ৰমেন হালৈ পিতাৰ নাম: চণ্ডি চৰণ হালৈ ঘৰ নং : ১০১ বয়স : 44 লিঙ্গ : পুৰুষ	CFM1638977 ফটো উপলব্ধ	560 নাম : কুন্ড দাস পিতাৰ নাম: অনিৰাধা দাস ঘৰ নং : ১০১ বয়স : 41 লিঙ্গ : মহিলা	CFM0317560 ফটো উপলব্ধ	561 নাম : ৰক্ত বেজবৰুৱা স্বামীৰ নাম: দীনেশ বেজবৰুৱা ঘৰ নং : 101 বয়স : 41 লিঙ্গ : মহিলা	GZH2225221 ফটো উপলব্ধ
562 নাম : ববিতা হালৈ স্বামীৰ নাম: ৰমেন হালৈ ঘৰ নং : ১০১ বয়স : 39 লিঙ্গ : মহিলা	CFM1640079 ফটো উপলব্ধ	563 নাম : ৰপম হালৈ পিতাৰ নাম: চন্দি হালৈ ঘৰ নং : ১০১ বয়স : 37 লিঙ্গ : পুৰুষ	CFM1638988 ফটো উপলব্ধ	# 564 নাম : দিপামনি হালৈ স্বামীৰ নাম: ৰপম হালৈ ঘৰ নং : 101খ বয়স : 30 লিঙ্গ : মহিলা	CFM1640024 ফটো উপলব্ধ
565 নাম : বুদ্ধ দাস পিতাৰ নাম: ৰঘুনাথ দাস ঘৰ নং : 101 বয়স : 28 লিঙ্গ : পুৰুষ	CFM0522805 ফটো উপলব্ধ	566 নাম : অনজালি দাস পিতাৰ নাম: ৰঘুনাথ দাস ঘৰ নং : 101 বয়স : 25 লিঙ্গ : মহিলা	CFM0350538 ফটো উপলব্ধ	567 নাম : নিলোতপল হালৈ মাতৃৰ নাম: সৰজু হালৈ ঘৰ নং : 101 বয়স : 21 লিঙ্গ : পুৰুষ	CFM7185515 ফটো উপলব্ধ
568 নাম : শৰত হালৈ পিতাৰ নাম: কান্তাৰাম হালৈ ঘৰ নং : 102 বয়স : 54 লিঙ্গ : পুৰুষ	CFM0280099 ফটো উপলব্ধ	569 নাম : ৰজনী হালৈ পিতাৰ নাম: শান্তো ঘৰ নং : ১০২ বয়স : 53 লিঙ্গ : পুৰুষ	CFM1639027 ফটো উপলব্ধ	570 নাম : মীৰা হালৈ স্বামীৰ নাম: ৰজনী হালৈ ঘৰ নং : ১০২ বয়স : 46 লিঙ্গ : মহিলা	CFM1639038 ফটো উপলব্ধ



571 নাম : বিনা হালৈ স্বামীৰ নাম : অতুল হালৈ ঘৰ নং : 102 খ বয়স : 44 লিঙ্গ : মহিলা	CFM0461574 ফটো উপলব্ধ	572 নাম : ফুলেশাৰী হালৈ স্বামীৰ নাম : শৰত হালৈ ঘৰ নং : 102 বয়স : 40 লিঙ্গ : মহিলা	CFM0280248 ফটো উপলব্ধ	S 573 নাম : দীপান্বিতা দাস স্বামীৰ নাম : সঞ্জয় তালুকদাৰ ঘৰ নং : 102 বয়স : 34 লিঙ্গ : মহিলা	CFM1640080 ফটো উপলব্ধ
574 নাম : জিন্তী হালৈ পিতাৰ নাম : বৰ্জনি হালৈ ঘৰ নং : 102 বয়স : 27 লিঙ্গ : মহিলা	CFM0374520 ফটো উপলব্ধ	575 নাম : ডিম্পী কাকতি স্বামীৰ নাম : চিংকু দাস ঘৰ নং : 102 বয়স : 22 লিঙ্গ : মহিলা	CFM7184245 ফটো উপলব্ধ	576 নাম : চুমিতা হালৈ পিতাৰ নাম : বৰ্জনি হালৈ ঘৰ নং : 102 বয়স : 21 লিঙ্গ : মহিলা	CFM7153083 ফটো উপলব্ধ
577 নাম : দ্বীজেন হালৈ পিতাৰ নাম : শান্তো ঘৰ নং : 102 খ বয়স : 47 লিঙ্গ : পুৰুষ	CFM1639049 ফটো উপলব্ধ	578 নাম : পাৰুল হালৈ স্বামীৰ নাম : দীজেল হালৈ ঘৰ নং : 102 খ বয়স : 42 লিঙ্গ : মহিলা	CFM1919035 ফটো উপলব্ধ	579 নাম : ঘনশ্যাম হালৈ পিতাৰ নাম : চণ্ডি ৰাম হালৈ ঘৰ নং : 102 গ বয়স : 63 লিঙ্গ : পুৰুষ	CFM1639107 ফটো উপলব্ধ
580 নাম : কিৰণ হালৈ স্বামীৰ নাম : ঘনশ্যাম ঘৰ নং : 102 গ বয়স : 61 লিঙ্গ : মহিলা	CFM1639118 ফটো উপলব্ধ	581 নাম : ভবেন হালৈ পিতাৰ নাম : চণ্ডি ঘৰ নং : 102 ক বয়স : 60 লিঙ্গ : পুৰুষ	CFM1639061 ফটো উপলব্ধ	582 নাম : অতুল হালৈ পিতাৰ নাম : চণ্ডি হালৈ ঘৰ নং : 102 খ বয়স : 57 লিঙ্গ : পুৰুষ	CFM1639083 ফটো উপলব্ধ
583 নাম : গীতাজ্জলী হালৈ স্বামীৰ নাম : ভবেন হালৈ ঘৰ নং : 102 ক বয়স : 54 লিঙ্গ : মহিলা	CFM1639072 ফটো উপলব্ধ	584 নাম : চিক্ক দাশ পিতাৰ নাম : ঘনশ্যাম দাস ঘৰ নং : 102 গ বয়স : 30 লিঙ্গ : পুৰুষ	CFM1919171 ফটো উপলব্ধ	585 নাম : বাবুল বেজবৰুৱা পিতাৰ নাম : নীলকান্তি ঘৰ নং : 103 বয়স : 60 লিঙ্গ : পুৰুষ	CFM1639163 ফটো উপলব্ধ
586 নাম : মীলন পিতাৰ নাম : নীলকান্ত বেজবৰুৱা ঘৰ নং : 103 বয়স : 59 লিঙ্গ : পুৰুষ	CFM1639185 ফটো উপলব্ধ	587 নাম : মীৰা বেজবৰুৱা স্বামীৰ নাম : মিলন ঘৰ নং : 103 বয়স : 51 লিঙ্গ : মহিলা	CFM1639196 ফটো উপলব্ধ	588 নাম : ভানুমতী বেজবৰুৱা স্বামীৰ নাম : বাবুল বেজবৰুৱা ঘৰ নং : 103 বয়স : 47 লিঙ্গ : মহিলা	CFM1639174 ফটো উপলব্ধ
589 নাম : দীনেশ বেজবৰুৱা পিতাৰ নাম : নীলকান্তি ঘৰ নং : 103 বয়স : 43 লিঙ্গ : পুৰুষ	CFM1639210 ফটো উপলব্ধ	590 নাম : কমল বেজবৰুৱা পিতাৰ নাম : মিলন বেজবৰুৱা ঘৰ নং : 103 বয়স : 30 লিঙ্গ : পুৰুষ	CFM1919160 ফটো উপলব্ধ	591 নাম : মধুস্মিতা বেজবৰুৱা পিতাৰ নাম : মিলন বেজবৰুৱা ঘৰ নং : 103 বয়স : 25 লিঙ্গ : মহিলা	CFM1184225 ফটো উপলব্ধ
592 নাম : গীতাজ্জলী বেজবৰুৱা পিতাৰ নাম : দীনেশ বেজবৰুৱা ঘৰ নং : 103 বয়স : 20 লিঙ্গ : মহিলা	UUI0059998 ফটো উপলব্ধ	593 নাম : খান্দী বড়ো মাতৃৰ নাম : নৰিন ঘৰ নং : 108 বয়স : 70 লিঙ্গ : মহিলা	CFM1639232 ফটো উপলব্ধ	594 নাম : গোয়াৰাম বড়ো পিতাৰ নাম : নৰিন বড়ো ঘৰ নং : 108 বয়স : 50 লিঙ্গ : পুৰুষ	CFM1639243 ফটো উপলব্ধ
595 নাম : ৰমেশ বড়ো পিতাৰ নাম : নৰিন ঘৰ নং : 108 বয়স : 45 লিঙ্গ : পুৰুষ	CFM1639254 ফটো উপলব্ধ	596 নাম : কবিতা বড়ো স্বামীৰ নাম : ৰমেশ বড়ো ঘৰ নং : 108 বয়স : 35 লিঙ্গ : মহিলা	CFM1918952 ফটো উপলব্ধ	597 নাম : জয়শ্ৰী বড়ো স্বামীৰ নাম : গোয়াৰাম বড়ো ঘৰ নং : 108 বয়স : 35 লিঙ্গ : মহিলা	CFM0317123 ফটো উপলব্ধ
598 নাম : দশমী ৰামছিয়াৰী পিতাৰ নাম : নৰিন ৰামছিয়াৰী ঘৰ নং : 108 বয়স : 34 লিঙ্গ : মহিলা	CFM1918747 ফটো উপলব্ধ	599 নাম : বৃন্দমল ৰামছিয়াৰী পিতাৰ নাম : নৰিন ৰামছিয়াৰী ঘৰ নং : 104 বয়স : 30 লিঙ্গ : পুৰুষ	CFM1919159 ফটো উপলব্ধ	600 নাম : গনেশ ৰামছিয়াৰী পিতাৰ নাম : সখী ৰামছিয়াৰী ঘৰ নং : 105 বয়স : 51 লিঙ্গ : পুৰুষ	CFM1639298 ফটো উপলব্ধ



601 নাম : পতেশ্বৰী ৰামছিয়াৰী স্বামীৰ নাম: গনেশ ৰামছিয়াৰী ঘৰ নং : 105 বয়স : 45 লিঙ্গ : মহিলা	CFM1639301 ফটো উপলব্ধ	602 নাম : ভ্ৰমণীকা ৰামছিয়াৰী পিতাৰ নাম: গনেশ ৰামছিয়াৰী ঘৰ নং : 105 বয়স : 28 লিঙ্গ : মহিলা	CFM0347740 ফটো উপলব্ধ	603 নাম : পদমী ৰামছিয়াৰী পিতাৰ নাম: গনেশ ৰামছিয়াৰী ঘৰ নং : 105 বয়স : 25 লিঙ্গ : মহিলা	CFM0317131 ফটো উপলব্ধ
604 নাম : ৰংজাল ৰামছিয়াৰী পিতাৰ নাম: গনেশ ৰামছিয়াৰী ঘৰ নং : 105 বয়স : 23 লিঙ্গ : পুৰুষ	CFM1182393 ফটো উপলব্ধ	605 নাম : উচেংপ্ৰিয়া বড়ো স্বামীৰ নাম: খালোৰা ঘৰ নং : 109 বয়স : 65 লিঙ্গ : মহিলা	CFM1639312 ফটো উপলব্ধ	606 নাম : বিনয় বড়ো পিতাৰ নাম: খালোৰা বড়ো ঘৰ নং : 109 বয়স : 45 লিঙ্গ : পুৰুষ	CFM1639323 ফটো উপলব্ধ
# 607 নাম : সাবন্তী বড়ো স্বামীৰ নাম: বিনয় বড়ো ঘৰ নং : 107 ক বয়স : 42 লিঙ্গ : মহিলা	CFM1918907 ফটো উপলব্ধ	608 নাম : বিষ্টিৰাম বড়ো পিতাৰ নাম: খালোৰা ঘৰ নং : 109 বয়স : 40 লিঙ্গ : পুৰুষ	CFM1639345 ফটো উপলব্ধ	609 নাম : অনিল বড়ো মাতৃৰ নাম: উচেংপ্ৰিয়া বড়ো ঘৰ নং : 109 বয়স : 38 লিঙ্গ : পুৰুষ	CFM1639890 ফটো উপলব্ধ
610 নাম : মনিকা বড়ো স্বামীৰ নাম: বিষ্টিৰাম বড়ো ঘৰ নং : 109 বয়স : 36 লিঙ্গ : মহিলা	CFM1639356 ফটো উপলব্ধ	611 নাম : হিমালী বড়ো পিতাৰ নাম: বিষ্টি বড়ো ঘৰ নং : 107 বয়স : 25 লিঙ্গ : মহিলা	CFM0417063 ফটো উপলব্ধ	612 নাম : জুলি বড়ো পিতাৰ নাম: বিষ্টি ৰাম বড়ো ঘৰ নং : 107 বয়স : 23 লিঙ্গ : মহিলা	UUI0091595 ফটো উপলব্ধ
613 নাম : ৰাজেন বড়ো পিতাৰ নাম: শনিৰাম বড়ো ঘৰ নং : 108 বয়স : 49 লিঙ্গ : পুৰুষ	CFM1639389 ফটো উপলব্ধ	614 নাম : খেৰালি বড়ো স্বামীৰ নাম: ৰাজেন বড়ো ঘৰ নং : 108 বয়স : 49 লিঙ্গ : মহিলা	CFM1640148 ফটো উপলব্ধ	615 নাম : চাৰজান বড়ো পিতাৰ নাম: শনিৰ্ধৰ ঘৰ নং : 108 বয়স : 45 লিঙ্গ : পুৰুষ	CFM1639390 ফটো উপলব্ধ
616 নাম : সৰোজনী বড়ো পিতাৰ নাম: শনি ৰাম বড়ো ঘৰ নং : 108 বয়স : 40 লিঙ্গ : মহিলা	CFM1639403 ফটো উপলব্ধ	617 নাম : পূৰ্ণিমা বড়ো স্বামীৰ নাম: চৰিন বড়ো ঘৰ নং : 108 বয়স : 33 লিঙ্গ : মহিলা	CFM1640240 ফটো উপলব্ধ	618 নাম : স্বৰ্গেশ্বী বড়ো পিতাৰ নাম: ৰতা ঘৰ নং : 109 বয়স : 58 লিঙ্গ : মহিলা	CFM1639414 ফটো উপলব্ধ
# 619 নাম : আকুল বড়ো পিতাৰ নাম: শুক্ৰ বড়ো ঘৰ নং : 109ক বয়স : 28 লিঙ্গ : পুৰুষ	CFM0273995 ফটো উপলব্ধ	# 620 নাম : চুমি বড়ো স্বামীৰ নাম: আকুল বড়ো ঘৰ নং : 109ক বয়স : 27 লিঙ্গ : মহিলা	CFM0479006 ফটো উপলব্ধ	# 621 নাম : সংগিতা বড়ো স্বামীৰ নাম: হিতেশ বড়ো ঘৰ নং : 109খ বয়স : 26 লিঙ্গ : মহিলা	UUI0104489 ফটো উপলব্ধ
# 622 নাম : হিতেশ বড়ো পিতাৰ নাম: শুক্ৰ বড়ো ঘৰ নং : 109খ বয়স : 23 লিঙ্গ : পুৰুষ	UUI0104505 ফটো উপলব্ধ	623 নাম : বিলাইশ্ৰী বড়ো পিতাৰ নাম: খুনা ঘৰ নং : 109ক বয়স : 63 লিঙ্গ : মহিলা	CFM1639447 ফটো উপলব্ধ	624 নাম : শুক্ৰ বড়ো পিতাৰ নাম: খুনা ঘৰ নং : 109ক বয়স : 56 লিঙ্গ : পুৰুষ	CFM1639425 ফটো উপলব্ধ
625 নাম : দমযন্তি বড়ো স্বামীৰ নাম: শুক্ৰ বড়ো ঘৰ নং : 109ক বয়স : 48 লিঙ্গ : মহিলা	CFM1639436 ফটো উপলব্ধ	626 নাম : সোমেশ্বৰ বড়ো পিতাৰ নাম: খুনা ঘৰ নং : 110 বয়স : 65 লিঙ্গ : পুৰুষ	CFM1639458 ফটো উপলব্ধ	627 নাম : সাৰদা বড়ো স্বামীৰ নাম: সোমেশ্বৰ ঘৰ নং : 110 বয়স : 60 লিঙ্গ : মহিলা	CFM1639469 ফটো উপলব্ধ
628 নাম : পূৰ্ণিমা বড়ো স্বামীৰ নাম: সোমেশ্বৰ ঘৰ নং : 110 বয়স : 53 লিঙ্গ : মহিলা	CFM1639470 ফটো উপলব্ধ	629 নাম : নকুল বড়ো পিতাৰ নাম: সোমেশ্বৰ ঘৰ নং : 110 বয়স : 36 লিঙ্গ : পুৰুষ	CFM1639481 ফটো উপলব্ধ	630 নাম : ৰাজু বড়ো পিতাৰ নাম: সোমেশ্বৰ বড়ো ঘৰ নং : 110 বয়স : 36 লিঙ্গ : পুৰুষ	CFM0008607 ফটো উপলব্ধ



631 নাম : লভিতা বড়ো পিতাৰ নাম: সনেশ্বৰ বড়ো ঘৰ নং : 110 বয়স : 33 লিঙ্গ : মহিলা	CFM0518639 ফটো উপলব্ধ	632 নাম : অনজিমা বড়ো পিতাৰ নাম: ৰাজু বড়ো ঘৰ নং : 110 বয়স : 31 লিঙ্গ : মহিলা	CFM1640013 ফটো উপলব্ধ	633 নাম : চন্দনা বড়ো স্বামীৰ নাম: নকুল বড়ো ঘৰ নং : 110 বয়স : 30 লিঙ্গ : মহিলা	CFM1640057 ফটো উপলব্ধ
634 নাম : প্রদীপ দাস পিতাৰ নাম: মহোদৰ দাস ঘৰ নং : 110 বয়স : 26 লিঙ্গ : পুৰুষ	CFM7180458 ফটো উপলব্ধ	635 নাম : সাধীৰাম বড়ো পিতাৰ নাম: ৰামচিং ঘৰ নং : 111 বয়স : 65 লিঙ্গ : পুৰুষ	CFM1639492 ফটো উপলব্ধ	636 নাম : মনোমতী বড়ো স্বামীৰ নাম: সাধীৰাম বড়ো ঘৰ নং : 111 বয়স : 60 লিঙ্গ : মহিলা	CFM1639505 ফটো উপলব্ধ
637 নাম : বলোৰাম বড়ো পিতাৰ নাম: সাধীৰাম বড়ো ঘৰ নং : 111 বয়স : 43 লিঙ্গ : পুৰুষ	CFM1639516 ফটো উপলব্ধ	638 নাম : সৌদৌমতী বড়ো স্বামীৰ নাম: মন্তু বড়ো ঘৰ নং : 111 বয়স : 38 লিঙ্গ : মহিলা	CFM0516229 ফটো উপলব্ধ	# 639 নাম : ভানু বড়ো স্বামীৰ নাম: বলোৰাম বড়ো ঘৰ নং : 111 ক বয়স : 38 লিঙ্গ : মহিলা	CFM1918861 ফটো উপলব্ধ
640 নাম : মন্টু বড়ো পিতাৰ নাম: সাধীৰাম বড়ো ঘৰ নং : 111 বয়স : 36 লিঙ্গ : পুৰুষ	CFM1639527 ফটো উপলব্ধ	641 নাম : দিখাবানী বড়ো পিতাৰ নাম: বলো ৰাম বড়ো ঘৰ নং : 111 ক বয়স : 19 লিঙ্গ : মহিলা	UUI0151829 ফটো উপলব্ধ	642 নাম : মণিৰাম বড়ো পিতাৰ নাম: ৰামসিং ঘৰ নং : 112 বয়স : 70 লিঙ্গ : পুৰুষ	CFM1639538 ফটো উপলব্ধ
643 নাম : ভূপেন বড়ো পিতাৰ নাম: মনিৰাম বড়ো ঘৰ নং : 112 বয়স : 43 লিঙ্গ : পুৰুষ	CFM1639550 ফটো উপলব্ধ	644 নাম : শুবলা বড়ো স্বামীৰ নাম: ভূপেন বড়ো ঘৰ নং : 112 বয়স : 37 লিঙ্গ : মহিলা	CFM1918872 ফটো উপলব্ধ	645 নাম : দৌথন বড়ো পিতাৰ নাম: ভূপেন বড়ো ঘৰ নং : 112 বয়স : 19 লিঙ্গ : পুৰুষ	UUI0105940 ফটো উপলব্ধ
646 নাম : মহন্ত মোহন বড়ো পিতাৰ নাম: হৰো মোহন বড়ো ঘৰ নং : 113 বয়স : 62 লিঙ্গ : পুৰুষ	CFM1639561 ফটো উপলব্ধ	647 নাম : জয়মতী বড়ো স্বামীৰ নাম: মহন্ত মোহন বড়ো ঘৰ নং : 113 বয়স : 62 লিঙ্গ : মহিলা	CFM1639572 ফটো উপলব্ধ	648 নাম : প্ৰনব বড়ো পিতাৰ নাম: মহন্ত মোহন বড়ো ঘৰ নং : 113 বয়স : 39 লিঙ্গ : পুৰুষ	CFM1639583 ফটো উপলব্ধ
649 নাম : ধীৰ পঠক বড়ো স্বামীৰ নাম: প্ৰণব বড়ো ঘৰ নং : 113 বয়স : 37 লিঙ্গ : মহিলা	CFM0255000 ফটো উপলব্ধ	650 নাম : মালতী দাস স্বামীৰ নাম: দশৰথ ঘৰ নং : 115 বয়স : 65 লিঙ্গ : মহিলা	CFM1639607 ফটো উপলব্ধ	651 নাম : সঞ্জীত দাস পিতাৰ নাম: দশৰথ দাস ঘৰ নং : 115 বয়স : 35 লিঙ্গ : পুৰুষ	CFM1639936 ফটো উপলব্ধ
652 নাম : কুলজীত দাস পিতাৰ নাম: দশৰথ ঘৰ নং : 115 বয়স : 33 লিঙ্গ : পুৰুষ	CFM0149815 ফটো উপলব্ধ	653 নাম : উপেন দাস পিতাৰ নাম: বেঞ্জো দাস ঘৰ নং : 116 বয়স : 85 লিঙ্গ : পুৰুষ	CFM1639618 ফটো উপলব্ধ	654 নাম : গন্ধেশ্বৰী দাস স্বামীৰ নাম: উপেন ঘৰ নং : 116 বয়স : 78 লিঙ্গ : মহিলা	CFM1639629 ফটো উপলব্ধ
655 নাম : প্রদীপ দাস পিতাৰ নাম: উপেন ঘৰ নং : 116 বয়স : 45 লিঙ্গ : পুৰুষ	CFM1639641 ফটো উপলব্ধ	#2 656 নাম : অনিল দাস পিতাৰ নাম: উপেন ঘৰ নং : 116 ক বয়স : 45 লিঙ্গ : পুৰুষ	CFM1639652 ফটো উপলব্ধ	#2 657 নাম : মঞ্জু দাস স্বামীৰ নাম: অনিল দাস ঘৰ নং : 116 ক বয়স : 44 লিঙ্গ : মহিলা	CFM1639663 ফটো উপলব্ধ
#2 658 নাম : বসন্ত দাস পিতাৰ নাম: উপেন দাস ঘৰ নং : 116 খ বয়স : 37 লিঙ্গ : পুৰুষ	CFM1919079 ফটো উপলব্ধ	659 নাম : সবিতা দাস স্বামীৰ নাম: প্রদীপ দাস ঘৰ নং : 116 বয়স : 32 লিঙ্গ : মহিলা	CFM0011379 ফটো উপলব্ধ	#2 660 নাম : মিত্ত দাস পিতাৰ নাম: অনিল দাস ঘৰ নং : 116 গ বয়স : 26 লিঙ্গ : পুৰুষ	CFM0512517 ফটো উপলব্ধ



#2 661 নাম : পংকজ দাশ পিতাৰ নাম: অনীল দাশ ঘৰ নং : 116 ক বয়স : 23 লিঙ্গ : পুৰুষ	CFM1257641 ফটো উপলব্ধ	#2 662 নাম : পাপৰী দাস স্বামীৰ নাম: মীৰ্চু দাস ঘৰ নং : 116 গ বয়স : 22 লিঙ্গ : মহিলা	CFM7159213 ফটো উপলব্ধ	663 নাম : অবলা দাস পিতাৰ নাম: বেণ্ণা ঘৰ নং : 119 বয়স : 57 লিঙ্গ : মহিলা	CFM1639696 ফটো উপলব্ধ
664 নাম : কাতিমা দাস স্বামীৰ নাম: মহেন্দ্ৰ ঘৰ নং : 118 বয়স : 59 লিঙ্গ : মহিলা	CFM1639709 ফটো উপলব্ধ	665 নাম : হিতেশ দাস পিতাৰ নাম: মহেন্দ্ৰ ঘৰ নং : 118 বয়স : 43 লিঙ্গ : পুৰুষ	CFM1639710 ফটো উপলব্ধ	666 নাম : মনি দাস স্বামীৰ নাম: হিতেশ দাস ঘৰ নং : 118 বয়স : 39 লিঙ্গ : মহিলা	CFM1918850 ফটো উপলব্ধ
667 নাম : অষ্টমী দাস স্বামীৰ নাম: বঘু ঘৰ নং : 119 বয়স : 55 লিঙ্গ : মহিলা	CFM1639743 ফটো উপলব্ধ	668 নাম : ধৰ্মেশ্বৰ দাস পিতাৰ নাম: বঘুনাথ দাস ঘৰ নং : 119 বয়স : 31 লিঙ্গ : পুৰুষ	CFM1919068 ফটো উপলব্ধ	669 নাম : পাৰুল দাস স্বামীৰ নাম: বুদ্ধ দাস ঘৰ নং : 119 বয়স : 27 লিঙ্গ : মহিলা	CFM0524280 ফটো উপলব্ধ
670 নাম : ফেনঠি বড়ো স্বামীৰ নাম: যোগেন ঘৰ নং : 120 বয়স : 70 লিঙ্গ : মহিলা	CFM1639776 ফটো উপলব্ধ	671 নাম : বিপুল বঞ্জন বসুমতাৰী পিতাৰ নাম: বাতি বাৰ্ম বসুমতাৰী ঘৰ নং : 163 বয়স : 52 লিঙ্গ : পুৰুষ	CFM1635036 ফটো উপলব্ধ	672 নাম : টুকুমনি ৰামছিয়াৰী স্বামীৰ নাম: অৰ্জুন ৰামছিয়াৰী ঘৰ নং : 163 বয়স : 28 লিঙ্গ : মহিলা	CFM0323360 ফটো উপলব্ধ
673 নাম : বন্দনা ৰামছিয়াৰী স্বামীৰ নাম: প্ৰাঞ্জল ৰামছিয়াৰী ঘৰ নং : 163 বয়স : 27 লিঙ্গ : মহিলা	CFM0310102 ফটো উপলব্ধ	674 নাম : লিপিকা হালৈ স্বামীৰ নাম: মৃদুল বেজবৰুৱা ঘৰ নং : 163 বয়স : 23 লিঙ্গ : মহিলা	UUI0022699 ফটো উপলব্ধ	675 নাম : মৃদুল বেজবৰুৱা পিতাৰ নাম: বাবুল বেজবৰুৱা ঘৰ নং : 163 বয়স : 22 লিঙ্গ : পুৰুষ	CFM1297506 ফটো উপলব্ধ
#2 676 নাম : কিৰন দাস পিতাৰ নাম: ডম্বৰু দাস ঘৰ নং : 2 গ বয়স : 40 লিঙ্গ : পুৰুষ	CFM1634635 ফটো উপলব্ধ	677 নাম : খাৰ্গেশ্বৰী ৰামছিয়াৰী স্বামীৰ নাম: লক্ষী ঘৰ নং : এইছএস-103 বয়স : 77 লিঙ্গ : মহিলা	CFM1638080 ফটো উপলব্ধ	678 নাম : চাৰলতা দাস অন্যান্য: লক্ষী ঘৰ নং : এইছএস-103 বয়স : 42 লিঙ্গ : পুৰুষ	CFM1638091 ফটো উপলব্ধ
679 নাম : গৰিমা দাস পিতাৰ নাম: পঞ্চদাস ঘৰ নং : কটহবাৰী বয়স : 23 লিঙ্গ : মহিলা	UUI0053793 ফটো উপলব্ধ	680 নাম : দীপ দাস পিতাৰ নাম: নব কুমাৰ দাস ঘৰ নং : তিহু দমোনি ৰোড বয়স : 42 লিঙ্গ : পুৰুষ	UUI0133991 ফটো উপলব্ধ		





681	1	UUI0196808
নাম : সঞ্জীৱ হালৈ পিতাৰ নাম : শৰত হালৈ ঘৰ নং : 102 বয়স : 20 লিঙ্গ : পুৰুষ		
ফটো উপলব্ধ		

682	1	UUI0203802
নাম : সমখোৰ বড়ো পিতাৰ নাম : মনু বড়ো ঘৰ নং : 76 বয়স : 19 লিঙ্গ : পুৰুষ		
ফটো উপলব্ধ		

683	1	UUI0203828
নাম : অনামিকা দাস পিতাৰ নাম : অনিল দাস ঘৰ নং : 116 ক বয়স : 20 লিঙ্গ : মহিলা		
ফটো উপলব্ধ		

684	1	UUI0207175
নাম : গীতুমনি বড়ো পিতাৰ নাম : মনু বড়ো ঘৰ নং : 76 ক বয়স : 22 লিঙ্গ : মহিলা		
ফটো উপলব্ধ		

685	1	UUI0207365
নাম : সমখোৰ বড়ো পিতাৰ নাম : মনু বড়ো ঘৰ নং : 76 বয়স : 19 লিঙ্গ : পুৰুষ		
ফটো উপলব্ধ		

ভোটাৰৰ সাৰাংশ

A) ভোটাৰৰ সংখ্যা

	তালিকাৰ প্ৰকাৰ	তালিকাৰ চিনাক্তকৰণ	ভোটাৰৰ সংখ্যা							
			পুৰুষ	মহিলা	৩য় লিঙ্গ	মুঠ				
I	মূল তালিকা	মূল তালিকা	বিশেষ সংশোধন, 2026 চনৰ পূৰ্বৰ 2025 চনৰ মূল তালিকাৰ লগত থকা সংযোজন সমূহ একত্ৰিতকৰণ কৰা তালিকা।				323	357	0	680
II	যোগ তালিকা	পৰিপূৰক 1	বিশেষ সংক্ষিপ্ত সংশোধন, 2026				0	0	0	0
		পৰিপূৰক 2	অনবিচ্ছিন্ন সংশোধন 2026				3	2	0	5
			মুঠ				3	2	0	5
III	বিয়োজন তালিকা	পৰিপূৰক 1	বিশেষ সংক্ষিপ্ত সংশোধন, 2026				0	4	0	4
		পৰিপূৰক 2	অনবিচ্ছিন্ন সংশোধন 2026				0	1	0	1
			মুঠ				0	5	0	5
IV	লিংগ ক্ষেত্ৰত পৰিবৰ্তনৰ বাবে পাৰ্থক্য						0	0	0	0
এই সংশোধনৰ পিছত ভোটাৰ তালিকাত ভোটাৰৰ মুঠ সংখ্যা (I+II-III+IV)							326	354	0	680

B) শুধৰনীৰ সংখ্যা

তালিকাৰ প্ৰকাৰ	তালিকাৰ চিনাক্তকৰণ	শুধৰনীৰ সংখ্যা
পৰিপূৰক 1	বিশেষ সংক্ষিপ্ত সংশোধন, 2026	39
পৰিপূৰক 2	অনবিচ্ছিন্ন সংশোধন 2026	15
	মুঠ	54

নিৰ্বাচক পঞ্জীয়ন বিষয়াৰ স্বাক্ষৰ

E-মূত, S-স্থানান্তৰিত/ বাসস্থান পৰিবৰ্তন, R-প্ৰতিলিপি, M-নিখোজ, Q-অযোগ্য