



ভোটাৰ তালিকা 2026 S03 অসম

বিধানসভা সমষ্টিৰ নম্বৰ, নাম আৰু সংৰক্ষণৰ স্থিতি : 42 - বাক্সা (অনুসূচিত জনজাতি)		খণ্ড নং : 162																			
এই বিধানসভা সমষ্টিত কোন সংসদীয় সমষ্টিৰ অন্তৰ্গত তাৰ নম্বৰ, নাম আৰু সংৰক্ষণ স্থিতি : 1 - কোকৰাঝাৰ (অনুসূচিত জনজাতি)																					
1. সংশোধনৰ বিৱৰণ																					
সংশোধনৰ বছৰ	2026	তালিকাৰ চিনাক্তকৰণ																			
ভিত্তি তাৰিখ	01-04-2026	বিশেষ সংশোধন, 2026 চনৰ পূৰ্বৰ 2025 চনৰ মূল তালিকাৰ লগত থকা সংযোজন সমূহ একত্ৰিতকৰণ কৰা তালিকা।																			
সংশোধনৰ প্ৰকাৰ	বিশেষ সংশোধন 2026																				
প্ৰকাশনৰ তাৰিখ	23-03-2026																				
2. খণ্ড আৰু ভোটগ্ৰহন কেন্দ্ৰৰ বিৱৰণ																					
খণ্ডৰ অন্তৰ্গত এলেকা সমূহৰ নম্বৰ আৰু নাম																					
1-চেমঠিয়াপাৰা	<table border="1" style="width: 100%; border-collapse: collapse;"> <tr> <td>মূল চহৰ/গাওঁ</td> <td>: চেমেঠিয়াপাৰা</td> </tr> <tr> <td>ৱাৰ্ড নং</td> <td>:</td> </tr> <tr> <td>ডাকঘৰ</td> <td>: থমনা</td> </tr> <tr> <td>পুলিচ থানা</td> <td>: মুছলপুৰ</td> </tr> <tr> <td>ব্লক</td> <td>: বাক্সা</td> </tr> <tr> <td>ৰাজহ চক্ৰ</td> <td>: বাক্সা</td> </tr> <tr> <td>জিলা</td> <td>: বাক্সা</td> </tr> <tr> <td>পিনকোড</td> <td>: 781377</td> </tr> </table>					মূল চহৰ/গাওঁ	: চেমেঠিয়াপাৰা	ৱাৰ্ড নং	:	ডাকঘৰ	: থমনা	পুলিচ থানা	: মুছলপুৰ	ব্লক	: বাক্সা	ৰাজহ চক্ৰ	: বাক্সা	জিলা	: বাক্সা	পিনকোড	: 781377
মূল চহৰ/গাওঁ	: চেমেঠিয়াপাৰা																				
ৱাৰ্ড নং	:																				
ডাকঘৰ	: থমনা																				
পুলিচ থানা	: মুছলপুৰ																				
ব্লক	: বাক্সা																				
ৰাজহ চক্ৰ	: বাক্সা																				
জিলা	: বাক্সা																				
পিনকোড	: 781377																				
3. ভোটগ্ৰহন কেন্দ্ৰৰ বিৱৰণ																					
ভোটগ্ৰহন কেন্দ্ৰৰ নম্বৰ আৰু নাম :		ভোটগ্ৰহন কেন্দ্ৰৰ প্ৰকাৰ (পুৰুষ/মহিলা/সাধাৰণ)		সাধাৰন																	
162 - চেমেঠিয়াপাৰা প্ৰাথমিক বিদ্যালয়		খণ্ডৰ অন্তৰ্গত সহায়ক ভোটগ্ৰহন কেন্দ্ৰৰ সংখ্যা :		0																	
ভোটগ্ৰহন কেন্দ্ৰৰ ঠিকনা :																					
চেমঠিয়াপাৰা প্ৰাথমিক বিদ্যালয়, কোথালী নং ১, চেমেঠিয়াপাৰা																					
4. ভোটাৰৰ সংখ্যা																					
আৰম্ভনি ক্ৰমিক নং	শেষ ক্ৰমিক নং	মুঠ ভোটাৰ																			
		পুৰুষ	মহিলা	৩য় লিঙ্গ	মুঠ																
1	1143	530	548	0	1078																

নিৰ্বাচক পঞ্জীয়ন বিষয়াৰ স্বাক্ষৰ

Nazri Naksha



Google Map View



Polling Station Building Front View



ভোটগ্ৰহন কেন্দ্ৰৰ সন্মুখৰ দৃশ্য



Cad View

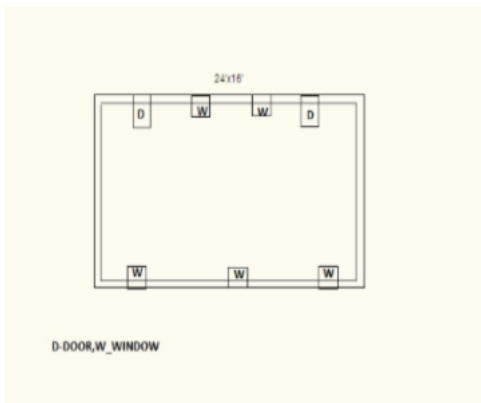

Key MAP View

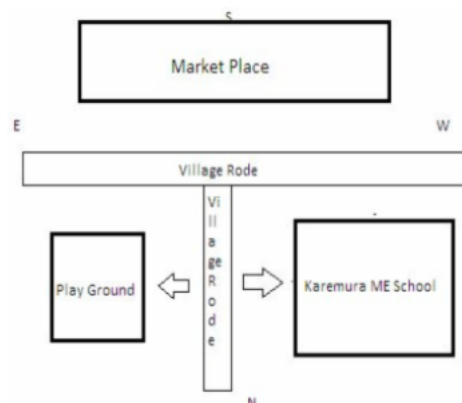



1 নাম : জ্যোতিষ কলিতা পিতাৰ নাম: হেমা কান্ত কলিতা ঘৰ নং : 00 বয়স : 41 লিঙ্গ : পুৰুষ	UUI0058719 ফটো উপলব্ধ	2 নাম : ফুলমতী বড়ো স্বামীৰ নাম: বগা বড়ো ঘৰ নং : 000 বয়স : 39 লিঙ্গ : মহিলা	CFM0448118 ফটো উপলব্ধ	3 নাম : উত্তম ৰাভা পিতাৰ নাম: বুদ্ধ ৰাভা ঘৰ নং : 00 বয়স : 34 লিঙ্গ : পুৰুষ	CFM0424630 ফটো উপলব্ধ
4 নাম : চুনমণি চৌধুৰি টালুকদাৰ স্বামীৰ নাম: সঞ্জীৱ টালুকদাৰ ঘৰ নং : 000 বয়স : 31 লিঙ্গ : মহিলা	CFM0336875 ফটো উপলব্ধ	5 নাম : ছানি দাস পিতাৰ নাম: নবিন দাস ঘৰ নং : 00 বয়স : 28 লিঙ্গ : পুৰুষ	CFM0456707 ফটো উপলব্ধ	6 নাম : ৰবিনা বসুমতাৰী স্বামীৰ নাম: বিপুল বড়ো ঘৰ নং : 00 বয়স : 27 লিঙ্গ : মহিলা	CFM1302488 ফটো উপলব্ধ
7 নাম : প্রজল ডেকা পিতাৰ নাম: হৰেকৃষ্ণ ডেকা ঘৰ নং : 0 বয়স : 26 লিঙ্গ : পুৰুষ	CFM0270553 ফটো উপলব্ধ	8 নাম : মৌসম কলিতা পিতাৰ নাম: নিকুঞ্জ কলিতা ঘৰ নং : 00 বয়স : 21 লিঙ্গ : পুৰুষ	UUI0134262 ফটো উপলব্ধ	9 নাম : বিবাৰী বড়ো মাতৃৰ নাম: আৰতি বড়ো ঘৰ নং : 1 বয়স : 22 লিঙ্গ : মহিলা	CFM7168982 ফটো উপলব্ধ
10 নাম : নাৰায়ণ ৰাশ্চিআৰী পিতাৰ নাম: বিজয় ৰাশ্চিআৰী ঘৰ নং : 01 বয়স : 21 লিঙ্গ : পুৰুষ	CFM7152804 ফটো উপলব্ধ	11 নাম : বুবুল দাস পিতাৰ নাম: বাহুবাম দাস ঘৰ নং : 2 বয়স : 45 লিঙ্গ : পুৰুষ	CFM0049379 ফটো উপলব্ধ	12 নাম : দিপিকা দাস স্বামীৰ নাম: বুবুল দাস ঘৰ নং : 2 বয়স : 33 লিঙ্গ : মহিলা	CFM0049536 ফটো উপলব্ধ
13 নাম : কবিতা দাস স্বামীৰ নাম: সুরেশ দাস ঘৰ নং : 2খ বয়স : 29 লিঙ্গ : মহিলা	CFM0354811 ফটো উপলব্ধ	14 নাম : দণ্ডিৰাম দাস পিতাৰ নাম: ডম্বৰু ঘৰ নং : 2ক বয়স : 65 লিঙ্গ : পুৰুষ	CFM1644593 ফটো উপলব্ধ	15 নাম : কণিকা দাস স্বামীৰ নাম: দণ্ডী ঘৰ নং : 2ক বয়স : 60 লিঙ্গ : মহিলা	CFM1644606 ফটো উপলব্ধ
16 নাম : নবীন দাস পিতাৰ নাম: ডম্বৰু ঘৰ নং : 2খ বয়স : 53 লিঙ্গ : পুৰুষ	CFM1644617 ফটো উপলব্ধ	17 নাম : ৰীনা দাস স্বামীৰ নাম: নবীন ঘৰ নং : 2খ বয়স : 48 লিঙ্গ : মহিলা	CFM1644628 ফটো উপলব্ধ	18 নাম : সুরেশ দাস পিতাৰ নাম: নবীন দাস ঘৰ নং : 2খ বয়স : 30 লিঙ্গ : পুৰুষ	CFM1920645 ফটো উপলব্ধ
#2 19 নাম : ভবেশ শৰণীয়া পিতাৰ নাম: ধনীৰাম শৰণীয়া ঘৰ নং : 0 বয়স : 61 লিঙ্গ : পুৰুষ	CFM1644639 ফটো উপলব্ধ	20 নাম : কুম্মী দাস স্বামীৰ নাম: ভবেশ ঘৰ নং : 0 বয়স : 55 লিঙ্গ : মহিলা	CFM1644640 ফটো উপলব্ধ	21 নাম : টপৰি মুচাহাৰী স্বামীৰ নাম: নগেন মুচাহাৰী ঘৰ নং : 3 বয়স : 47 লিঙ্গ : মহিলা	CFM0510842 ফটো উপলব্ধ
22 নাম : মন্ট দাস পিতাৰ নাম: ভবেশ ঘৰ নং : 0 বয়স : 38 লিঙ্গ : পুৰুষ	CFM1644651 ফটো উপলব্ধ	23 নাম : ৰামধন দাস পিতাৰ নাম: ভবেশ ঘৰ নং : 0 বয়স : 36 লিঙ্গ : মহিলা	CFM1644662 ফটো উপলব্ধ	24 নাম : বাটাহী বড়ো স্বামীৰ নাম: দিগম্বৰ বড়ো ঘৰ নং : 04 বয়স : 64 লিঙ্গ : মহিলা	LQZ0228395 ফটো উপলব্ধ
25 নাম : অনিতা কলিতা স্বামীৰ নাম: বলেন ঘৰ নং : 8 বয়স : 55 লিঙ্গ : মহিলা	CFM1644684 ফটো উপলব্ধ	26 নাম : নিপম কলিতা পিতাৰ নাম: বলেন কলিতা ঘৰ নং : 8 বয়স : 30 লিঙ্গ : পুৰুষ	CFM1652706 ফটো উপলব্ধ	27 নাম : কল্প শৰণীয়া পিতাৰ নাম: গোপী ঘৰ নং : 5 বয়স : 50 লিঙ্গ : পুৰুষ	CFM1644719 ফটো উপলব্ধ
#2 28 নাম : বিমলা শৰণীয়া স্বামীৰ নাম: কল্প শৰণীয়া ঘৰ নং : 5 বয়স : 39 লিঙ্গ : মহিলা	CFM1644720 ফটো উপলব্ধ	29 নাম : নন্দিতা শৰণীয়া পিতাৰ নাম: কল্প শৰণীয়া ঘৰ নং : 05 বয়স : 26 লিঙ্গ : মহিলা	CFM0416768 ফটো উপলব্ধ	30 নাম : সঞ্জয় সৰণীয়া পিতাৰ নাম: কল্প সৰণীয়া ঘৰ নং : 05 বয়স : 25 লিঙ্গ : পুৰুষ	CFM1263433 ফটো উপলব্ধ



31 নাম : মালাকৰ দাস পিতাৰ নাম: কহি ঘৰ নং : ৬ বয়স : 70 লিঙ্গ : পুৰুষ	CFM1644731 ফটো উপলব্ধ	32 নাম : চক্ৰ শৰণীয়া পিতাৰ নাম: শ্যামভকত ঘৰ নং : ৭ বয়স : 75 লিঙ্গ : পুৰুষ	CFM1644742 ফটো উপলব্ধ	33 নাম : বিমলা শৰণীয়া স্বামীৰ নাম: চক্ৰ ঘৰ নং : ৭ বয়স : 65 লিঙ্গ : মহিলা	CFM1644753 ফটো উপলব্ধ
34 নাম : টিকেন সৰণিয়া পিতাৰ নাম: চক্ৰপাণি সৰণিয়া ঘৰ নং : ৭ বয়স : 45 লিঙ্গ : পুৰুষ	CFM1644764 ফটো উপলব্ধ	35 নাম : বীৰেন শৰণীয়া পিতাৰ নাম: চক্ৰ ঘৰ নং : ৭ বয়স : 43 লিঙ্গ : পুৰুষ	CFM1644775 ফটো উপলব্ধ	S 36 নাম : প্রজ্ঞা ৰাভা স্বামীৰ নাম: কন্দৰ্প ৰাভা ঘৰ নং : ০৭ বয়স : 41 লিঙ্গ : মহিলা	CFM0508291 ফটো উপলব্ধ
37 নাম : ৰীতা শৰণীয়া স্বামীৰ নাম: টিকেন শৰণীয়া ঘৰ নং : ৭ বয়স : 35 লিঙ্গ : মহিলা	CFM1652591 ফটো উপলব্ধ	38 নাম : মনমোহন দাস পিতাৰ নাম: চণ্ডী দাস ঘৰ নং : 7 গ বয়স : 34 লিঙ্গ : পুৰুষ	CFM1652568 ফটো উপলব্ধ	S 39 নাম : জয়মতি শৰণীয়া পিতাৰ নাম: চক্ৰ শৰণীয়া ঘৰ নং : ৭ বয়স : 33 লিঙ্গ : মহিলা	CFM1652580 ফটো উপলব্ধ
40 নাম : গৌতমী দাস স্বামীৰ নাম: মনমোহন দাস ঘৰ নং : 7 গ বয়স : 34 লিঙ্গ : মহিলা	CFM0335638 ফটো উপলব্ধ	41 নাম : চণ্ডী দাস পিতাৰ নাম: ডম্বৰু ঘৰ নং : ৭গ বয়স : 70 লিঙ্গ : পুৰুষ	CFM1644833 ফটো উপলব্ধ	42 নাম : বৈজয়ন্তী দাস স্বামীৰ নাম: চণ্ডী ঘৰ নং : ৭গ বয়স : 65 লিঙ্গ : মহিলা	CFM1644844 ফটো উপলব্ধ
#2 43 নাম : নাগেশ্বৰ মুছাহাৰী পিতাৰ নাম: মাইলা মুছাহাৰী ঘৰ নং : 7 বয়স : 61 লিঙ্গ : পুৰুষ	CFM1644797 ফটো উপলব্ধ	44 নাম : জাৰ্নাল সিং উজ্বৰ পিতাৰ নাম: ডম্বৰু ঘৰ নং : ৭খ বয়স : 51 লিঙ্গ : পুৰুষ	CFM1644811 ফটো উপলব্ধ	#2 45 নাম : কস্তূৰী মুছাহাৰী স্বামীৰ নাম: নাগেশ্বৰ মুছাহাৰী ঘৰ নং : 7 বয়স : 47 লিঙ্গ : মহিলা	CFM1644800 ফটো উপলব্ধ
46 নাম : মীনা দাস স্বামীৰ নাম: খনো দাস ঘৰ নং : ৭খ বয়স : 48 লিঙ্গ : মহিলা	CFM1644822 ফটো উপলব্ধ	47 নাম : বিশ্বজিত দাস পিতাৰ নাম: চণ্ডী ৰাম দাস ঘৰ নং : ৭গ বয়স : 34 লিঙ্গ : পুৰুষ	CFM1652579 ফটো উপলব্ধ	48 নাম : গৌতমী দাস অন্যান্য: মনমোহন দাস ঘৰ নং : ৭গ বয়স : 31 লিঙ্গ : মহিলা	CFM1652546 ফটো উপলব্ধ
49 নাম : নয়ন বসুমতাৰী পিতাৰ নাম: দুৰ্গা বসুমতাৰী ঘৰ নং : 08 বয়স : 33 লিঙ্গ : পুৰুষ	CFM0285627 ফটো উপলব্ধ	S 50 নাম : অম্বিকা কলিতা স্বামীৰ নাম: হেমকান্ত ঘৰ নং : ৯ বয়স : 65 লিঙ্গ : মহিলা	CFM1644866 ফটো উপলব্ধ	51 নাম : নিকুঞ্জ কলিতা পিতাৰ নাম: হেমকান্ত ঘৰ নং : ৯ বয়স : 48 লিঙ্গ : পুৰুষ	CFM1644877 ফটো উপলব্ধ
52 নাম : ভবানন্দ কলিতা পিতাৰ নাম: হেমকান্ত ঘৰ নং : ৯ বয়স : 46 লিঙ্গ : পুৰুষ	CFM1644888 ফটো উপলব্ধ	S2 53 নাম : সুনীল কলিতা পিতাৰ নাম: হেমকান্ত ঘৰ নং : ৯ বয়স : 44 লিঙ্গ : পুৰুষ	CFM1644902 ফটো উপলব্ধ	54 নাম : ৰূপালী কলিতা স্বামীৰ নাম: ভবানন্দ কলিতা ঘৰ নং : ৯ বয়স : 42 লিঙ্গ : মহিলা	CFM1644899 ফটো উপলব্ধ
55 নাম : নিজৰা কলিতা স্বামীৰ নাম: নয়ন কলিতা ঘৰ নং : ৯ বয়স : 35 লিঙ্গ : মহিলা	CFM0475871 ফটো উপলব্ধ	56 নাম : নয়ন কলিতা পিতাৰ নাম: হেমকান্ত কলিতা ঘৰ নং : ৯ বয়স : 35 লিঙ্গ : পুৰুষ	CFM0475699 ফটো উপলব্ধ	57 নাম : মঞ্জু কলিতা স্বামীৰ নাম: নিকুঞ্জ কলিতা ঘৰ নং : ৯ বয়স : 29 লিঙ্গ : মহিলা	CFM0475715 ফটো উপলব্ধ
58 নাম : গিৰীবালা কলিতা স্বামীৰ নাম: কৈলাশ ঘৰ নং : ১০ বয়স : 68 লিঙ্গ : মহিলা	CFM1644924 ফটো উপলব্ধ	59 নাম : বনজিত কলিতা পিতাৰ নাম: কৈলাশ ঘৰ নং : ১০ বয়স : 53 লিঙ্গ : পুৰুষ	CFM1644935 ফটো উপলব্ধ	60 নাম : মিনতী কলিতা স্বামীৰ নাম: বনজিত কলিতা ঘৰ নং : ১০ বয়স : 48 লিঙ্গ : মহিলা	CFM1644946 ফটো উপলব্ধ



61 নাম : কৃপন দাস পিতাৰ নাম: কহি ঘৰ নং : ১১ বয়স : 80 লিঙ্গ : পুৰুষ	CFM1644979 ফটো উপলব্ধ	62 নাম : সাবিত্ৰী দাস স্বামীৰ নাম: কৃপন ঘৰ নং : ১১ বয়স : 72 লিঙ্গ : মহিলা	CFM1644980 ফটো উপলব্ধ	63 নাম : মোক্ষদা দাস পিতাৰ নাম: কৃপন ঘৰ নং : ১১ বয়স : 45 লিঙ্গ : মহিলা	CFM1644991 ফটো উপলব্ধ
64 নাম : সদানন্দ দাস পিতাৰ নাম: কৃপন ঘৰ নং : ১১ বয়স : 40 লিঙ্গ : পুৰুষ	CFM1645007 ফটো উপলব্ধ	65 নাম : ধনেশ্বৰ দাস পিতাৰ নাম: কৃপন ঘৰ নং : ১১ বয়স : 36 লিঙ্গ : পুৰুষ	CFM1645018 ফটো উপলব্ধ	66 নাম : কল্পনা দাশ স্বামীৰ নাম: ধনেশ্বৰ দাশ ঘৰ নং : 11 বয়স : 36 লিঙ্গ : মহিলা	CFM1283639 ফটো উপলব্ধ
67 নাম : উৰ্মিলা দাস স্বামীৰ নাম: সদানন্দ সৰণিয়া ঘৰ নং : 11 বয়স : 28 লিঙ্গ : মহিলা	CFM0426627 ফটো উপলব্ধ	68 নাম : সপ্না কলিতা পিতাৰ নাম: ৰঞ্জিত কলিতা ঘৰ নং : 11 বয়স : 20 লিঙ্গ : মহিলা	UUI0030296 ফটো উপলব্ধ	69 নাম : মনমোহন তালুকদাৰ পিতাৰ নাম: গিৰীশ ঘৰ নং : ১২ বয়স : 60 লিঙ্গ : পুৰুষ	CFM1645029 ফটো উপলব্ধ
70 নাম : দিপংকৰ তালুকদাৰ পিতাৰ নাম: মনোমোহন তালুকদাৰ ঘৰ নং : ১২ বয়স : 41 লিঙ্গ : পুৰুষ	CFM1645041 ফটো উপলব্ধ	71 নাম : সঞ্জিত তালুকদাৰ পিতাৰ নাম: মনমোহন তালুকদাৰ ঘৰ নং : ১২ বয়স : 38 লিঙ্গ : পুৰুষ	CFM1652615 ফটো উপলব্ধ	72 নাম : নমিতা তালুকদাৰ স্বামীৰ নাম: দিপংকৰ তালুকদাৰ ঘৰ নং : ১২ বয়স : 34 লিঙ্গ : মহিলা	CFM1652604 ফটো উপলব্ধ
73 নাম : সুনমণি ছৌধৰযটাকদাৰ স্বামীৰ নাম: সঞ্জীৱ তালুকদাৰ ঘৰ নং : 12 বয়স : 30 লিঙ্গ : মহিলা	CFM0449199 ফটো উপলব্ধ	74 নাম : বীৰেন কলিতা পিতাৰ নাম: ঘন ঘৰ নং : ১৩ বয়স : 55 লিঙ্গ : পুৰুষ	CFM1645052 ফটো উপলব্ধ	75 নাম : মায়ী কলিতা স্বামীৰ নাম: বীৰেন ঘৰ নং : ১৩ বয়স : 49 লিঙ্গ : মহিলা	CFM1645063 ফটো উপলব্ধ
76 নাম : পিন্ধি কলিতা পিতাৰ নাম: বীৰেন কলিতা ঘৰ নং : 13 বয়স : 24 লিঙ্গ : মহিলা	CFM0416594 ফটো উপলব্ধ	77 নাম : নমী কলিতা পিতাৰ নাম: বীৰেন কলিতা ঘৰ নং : 13 বয়স : 20 লিঙ্গ : মহিলা	UUI0058354 ফটো উপলব্ধ	78 নাম : ধ্ৰুৱ দাস পিতাৰ নাম: ৰাতিমল ঘৰ নং : ১৪ বয়স : 74 লিঙ্গ : পুৰুষ	CFM1645109 ফটো উপলব্ধ
79 নাম : নিলীমা দাস স্বামীৰ নাম: ধ্ৰুৱ ঘৰ নং : ১৪ বয়স : 53 লিঙ্গ : মহিলা	CFM1645110 ফটো উপলব্ধ	80 নাম : নৰেন দাস পিতাৰ নাম: ধ্ৰুৱ ঘৰ নং : ১৪ বয়স : 44 লিঙ্গ : পুৰুষ	CFM1645121 ফটো উপলব্ধ	81 নাম : তুতুমনি দাস স্বামীৰ নাম: নৰেন দাস ঘৰ নং : ১৪ বয়স : 41 লিঙ্গ : মহিলা	CFM1652557 ফটো উপলব্ধ
82 নাম : উত পল দাস পিতাৰ নাম: ধ্ৰুৱ ঘৰ নং : ১৪ বয়স : 37 লিঙ্গ : পুৰুষ	CFM1645132 ফটো উপলব্ধ	#2 83 নাম : পল্লবী দাস স্বামীৰ নাম: উতপল দাস ঘৰ নং : 14 বয়স : 34 লিঙ্গ : মহিলা	CFM0158238 ফটো উপলব্ধ	84 নাম : সৰলা দাস পিতাৰ নাম: পদু ঘৰ নং : ১৫ বয়স : 68 লিঙ্গ : মহিলা	CFM1645165 ফটো উপলব্ধ
85 নাম : মুকুন্দ দাস পিতাৰ নাম: পদু দাস ঘৰ নং : ১৫ বয়স : 63 লিঙ্গ : পুৰুষ	CFM1645143 ফটো উপলব্ধ	86 নাম : কহিমা দাস স্বামীৰ নাম: মুকুন্দ দাস ঘৰ নং : ১৫ বয়স : 48 লিঙ্গ : মহিলা	CFM1645154 ফটো উপলব্ধ	87 নাম : পুলক দাস পিতাৰ নাম: মুকুন্দ ঘৰ নং : ১৫ বয়স : 39 লিঙ্গ : পুৰুষ	CFM1645176 ফটো উপলব্ধ
#2 88 নাম : মৰমী দাস স্বামীৰ নাম: পুলক দাস ঘৰ নং : 15 বয়স : 36 লিঙ্গ : মহিলা	CFM1921364 ফটো উপলব্ধ	89 নাম : গংগা দেৱী ৰামছিয়াৰী স্বামীৰ নাম: গন্ধৰাম ৰামছিয়াৰী ঘৰ নং : 15 বয়স : 36 লিঙ্গ : মহিলা	CFM0343202 ফটো উপলব্ধ	90 নাম : বিশ্বজিত দাস পিতাৰ নাম: মুকুন্দ দাস ঘৰ নং : ১৫ বয়স : 32 লিঙ্গ : পুৰুষ	CFM1645187 ফটো উপলব্ধ



91 নাম : সৰ্ভতি সৰণিয়া স্বামীৰ নাম : বিশ্বজিৎ সৰণিয়া ঘৰ নং : 15 বয়স : 25 লিঙ্গ : মহিলা	CFM7158744 ফটো উপলব্ধ	92 নাম : বঞ্জীতা বড়ো পিতাৰ নাম : বিপিন বড়ো ঘৰ নং : 15 বয়স : 22 লিঙ্গ : মহিলা	UUI0024521 ফটো উপলব্ধ	93 নাম : বাতিমল দাস পিতাৰ নাম : ধনীৰাম ঘৰ নং : 18 বয়স : 55 লিঙ্গ : পুৰুষ	CFM1645201 ফটো উপলব্ধ
94 নাম : হিমালী দাস স্বামীৰ নাম : বাতিমল ঘৰ নং : 18 বয়স : 53 লিঙ্গ : মহিলা	CFM1645212 ফটো উপলব্ধ	95 নাম : শংকৰ জ্যোতি শৰণীয়া পিতাৰ নাম : বাতিমল শৰণীয়া ঘৰ নং : 18 বয়স : 32 লিঙ্গ : পুৰুষ	CFM1920769 ফটো উপলব্ধ	96 নাম : বাজেশ দাস পিতাৰ নাম : দাণ্ডিৰাম দাস ঘৰ নং : 0018 বয়স : 28 লিঙ্গ : পুৰুষ	CFM0480616 ফটো উপলব্ধ
97 নাম : কাজলি শৰণীয়া স্বামীৰ নাম : শংকৰ শৰণীয়া ঘৰ নং : 18 বয়স : 28 লিঙ্গ : মহিলা	CFM0508507 ফটো উপলব্ধ	98 নাম : সংগীতা শৰণীয়া পিতাৰ নাম : বাতিমল শৰণীয়া ঘৰ নং : 18 বয়স : 25 লিঙ্গ : মহিলা	CFM0269720 ফটো উপলব্ধ	99 নাম : হৰিচৰন দাস পিতাৰ নাম : ধনীৰাম ঘৰ নং : 19 বয়স : 48 লিঙ্গ : পুৰুষ	CFM1645223 ফটো উপলব্ধ
100 নাম : উৰ্মিলা দাস স্বামীৰ নাম : হৰিচৰন ঘৰ নং : 19 বয়স : 45 লিঙ্গ : মহিলা	CFM1645234 ফটো উপলব্ধ	101 নাম : হীৰোক জ্যোতি শৰণীয়া পিতাৰ নাম : হৰিচৰন শৰণীয়া ঘৰ নং : 19 বয়স : 30 লিঙ্গ : পুৰুষ	UUI0054676 ফটো উপলব্ধ	102 নাম : বশিষ্ঠ দাস পিতাৰ নাম : ধনীৰাম ঘৰ নং : 20 বয়স : 56 লিঙ্গ : পুৰুষ	CFM1645245 ফটো উপলব্ধ
103 নাম : শেৱালী দাস স্বামীৰ নাম : বশিষ্ঠ ঘৰ নং : 20 বয়স : 54 লিঙ্গ : মহিলা	CFM1645256 ফটো উপলব্ধ	# 104 নাম : সঞ্জয় শৰণীয়া পিতাৰ নাম : বশিষ্ঠ শৰণীয়া ঘৰ নং : 20 বয়স : 32 লিঙ্গ : পুৰুষ	CFM1645267 ফটো উপলব্ধ	105 নাম : ফটিক সৰণিয়া পিতাৰ নাম : বশিষ্ঠ ঘৰ নং : 20 বয়স : 31 লিঙ্গ : পুৰুষ	CFM1645278 ফটো উপলব্ধ
106 নাম : সাবিত্ৰী দাস স্বামীৰ নাম : দাৰেন্দ্ৰ ঘৰ নং : 21 বয়স : 70 লিঙ্গ : মহিলা	CFM1645290 ফটো উপলব্ধ	107 নাম : ভোগেশ্বৰ দাস পিতাৰ নাম : দাৰেন্দ্ৰ ঘৰ নং : 21 বয়স : 45 লিঙ্গ : পুৰুষ	CFM1645303 ফটো উপলব্ধ	S 108 নাম : নীলা দাস স্বামীৰ নাম : কল্যাণ দাস ঘৰ নং : 22 বয়স : 67 লিঙ্গ : মহিলা	CFM1645314 ফটো উপলব্ধ
109 নাম : সৰলা দাস স্বামীৰ নাম : উমেশ ঘৰ নং : 23 বয়স : 63 লিঙ্গ : মহিলা	CFM1645358 ফটো উপলব্ধ	110 নাম : তুলীকা ৰাভা পিতাৰ নাম : বিপিন ৰাভা ঘৰ নং : 23 বয়স : 29 লিঙ্গ : মহিলা	CFM0339051 ফটো উপলব্ধ	111 নাম : পুৰ্বি সৰণিয়া স্বামীৰ নাম : গাদহাৰ ৰায় ঘৰ নং : 23 বয়স : 27 লিঙ্গ : মহিলা	CFM0267427 ফটো উপলব্ধ
S 112 নাম : খগেন দাস পিতাৰ নাম : বিদুল দাশ ঘৰ নং : 28 বয়স : 68 লিঙ্গ : পুৰুষ	CFM1645369 ফটো উপলব্ধ	113 নাম : ত্ৰিবেনী দাস স্বামীৰ নাম : খগেন দাশ ঘৰ নং : 28 বয়স : 63 লিঙ্গ : মহিলা	CFM1645370 ফটো উপলব্ধ	114 নাম : বিজু দাস স্বামীৰ নাম : খগেন ঘৰ নং : 28 বয়স : 47 লিঙ্গ : মহিলা	CFM1645405 ফটো উপলব্ধ
S 115 নাম : জয়ন্ত দাস পিতাৰ নাম : খগেন ঘৰ নং : 28 বয়স : 43 লিঙ্গ : পুৰুষ	CFM1645392 ফটো উপলব্ধ	116 নাম : ভূপেন দাস পিতাৰ নাম : খগেন দাস ঘৰ নং : 28 বয়স : 40 লিঙ্গ : পুৰুষ	CFM1645381 ফটো উপলব্ধ	117 নাম : দিপালী দাশ স্বামীৰ নাম : জয়ন্ত দাস ঘৰ নং : 28 বয়স : 37 লিঙ্গ : মহিলা	CFM1920996 ফটো উপলব্ধ
118 নাম : কনক দাস পিতাৰ নাম : খগেন দাস ঘৰ নং : 28 বয়স : 35 লিঙ্গ : পুৰুষ	CFM0063925 ফটো উপলব্ধ	119 নাম : সুৰেশ দাস পিতাৰ নাম : ভূপেন দাস ঘৰ নং : 28 বয়স : 24 লিঙ্গ : পুৰুষ	CFM0309005 ফটো উপলব্ধ	120 নাম : মনিতা মেধি দাস স্বামীৰ নাম : সুৰেশ দাস ঘৰ নং : 24 বয়স : 24 লিঙ্গ : মহিলা	UUI0099440 ফটো উপলব্ধ



121 নাম : মনদীপ বৰো পিতাৰ নাম: মোহন বৰো ঘৰ নং : 24 বয়স : 19 লিঙ্গ : পুৰুষ	UUI0119628 ফটো উপলব্ধ	122 নাম : ৰেন দাস স্বামীৰ নাম: কৰেন দাশ ঘৰ নং : 25 বয়স : 60 লিঙ্গ : মহিলা	CFM1645438 ফটো উপলব্ধ	123 নাম : ডিব্বেশ্বৰ দাশ পিতাৰ নাম: ৰেনু দাস ঘৰ নং : 25 বয়স : 37 লিঙ্গ : পুৰুষ	CFM1920690 ফটো উপলব্ধ
124 নাম : নগেন দাস পিতাৰ নাম: বিদুল ঘৰ নং : 26 বয়স : 65 লিঙ্গ : পুৰুষ	CFM1645472 ফটো উপলব্ধ	125 নাম : মোহিনী দাস স্বামীৰ নাম: নগেন ঘৰ নং : 26 বয়স : 60 লিঙ্গ : মহিলা	CFM1645483 ফটো উপলব্ধ	126 নাম : বিপুল দাস পিতাৰ নাম: নগেন দাস ঘৰ নং : 26 বয়স : 29 লিঙ্গ : পুৰুষ	CFM1652637 ফটো উপলব্ধ
127 নাম : গোবিন্দ দাস পিতাৰ নাম: ভানু ঘৰ নং : 29 বয়স : 63 লিঙ্গ : পুৰুষ	CFM1645494 ফটো উপলব্ধ	128 নাম : পখিলা দাস স্বামীৰ নাম: গোবিন্দ ঘৰ নং : 29 বয়স : 55 লিঙ্গ : মহিলা	CFM1645507 ফটো উপলব্ধ	129 নাম : নিপম দাস পিতাৰ নাম: গোবিন্দ দাস ঘৰ নং : 29 বয়স : 35 লিঙ্গ : পুৰুষ	CFM1645541 ফটো উপলব্ধ
130 নাম : দিপামনি দাস পিতাৰ নাম: গোবিন্দ দাস ঘৰ নং : 29 বয়স : 30 লিঙ্গ : মহিলা	CFM1653050 ফটো উপলব্ধ	S 131 নাম : শ্ৰীকান্ত দাস পিতাৰ নাম: খৰা ঘৰ নং : 28 বয়স : 55 লিঙ্গ : পুৰুষ	CFM1645552 ফটো উপলব্ধ	132 নাম : মীৰা দাস স্বামীৰ নাম: শ্ৰীকান্ত ঘৰ নং : 28 বয়স : 47 লিঙ্গ : মহিলা	CFM1645563 ফটো উপলব্ধ
133 নাম : কৃশ্ণো ৰামছিয়াৰী পিতাৰ নাম: গোদা ৰামছিয়াৰী ঘৰ নং : 28 বয়স : 47 লিঙ্গ : পুৰুষ	CFM1651270 ফটো উপলব্ধ	134 নাম : ৰেখা ৰামছিয়াৰী স্বামীৰ নাম: কৃশ্ণো ৰামছিয়াৰী ঘৰ নং : 28 বয়স : 40 লিঙ্গ : মহিলা	CFM1651281 ফটো উপলব্ধ	135 নাম : অক্ষৰ দাস পিতাৰ নাম: মিৰা দাস ঘৰ নং : 28 বয়স : 21 লিঙ্গ : পুৰুষ	CFM7152879 ফটো উপলব্ধ
136 নাম : শীতলা দাস স্বামীৰ নাম: বাবুল ঘৰ নং : 28 বয়স : 60 লিঙ্গ : মহিলা	CFM1645574 ফটো উপলব্ধ	137 নাম : নথৰাম দাস পিতাৰ নাম: ৰাতিৰাম দাশ ঘৰ নং : 28 বয়স : 60 লিঙ্গ : পুৰুষ	CFM1645596 ফটো উপলব্ধ	138 নাম : অনিমা দাস স্বামীৰ নাম: নাথুৰাম দাস ঘৰ নং : 28 বয়স : 39 লিঙ্গ : মহিলা	CFM1653141 ফটো উপলব্ধ
139 নাম : কলেন্দ্র দাস পিতাৰ নাম: বাবুল ঘৰ নং : 28 বয়স : 36 লিঙ্গ : পুৰুষ	CFM1645585 ফটো উপলব্ধ	140 নাম : টুটমণি দাস বৰ্মন স্বামীৰ নাম: কলেন্দ্র দাস ঘৰ নং : 28 বয়স : 35 লিঙ্গ : মহিলা	CFM0074708 ফটো উপলব্ধ	141 নাম : দিপালী দাস স্বামীৰ নাম: গিৰীন ঘৰ নং : 38 বয়স : 55 লিঙ্গ : মহিলা	CFM1645621 ফটো উপলব্ধ
142 নাম : ধীৰেশ্বৰ দাস মাতৃৰ নাম: গিৰিন দাস ঘৰ নং : 38 বয়স : 30 লিঙ্গ : পুৰুষ	CFM1653016 ফটো উপলব্ধ	143 নাম : বন্দনা দাস স্বামীৰ নাম: ধীৰেশ্বৰ দাস ঘৰ নং : 38 বয়স : 27 লিঙ্গ : মহিলা	CFM0313940 ফটো উপলব্ধ	S 144 নাম : বৰোদা দাস স্বামীৰ নাম: বিজয় দাস ঘৰ নং : 38 বয়স : 47 লিঙ্গ : মহিলা	CFM1645654 ফটো উপলব্ধ
S 145 নাম : সত্য দাস পিতাৰ নাম: কৰ্ণ ঘৰ নং : 35 বয়স : 45 লিঙ্গ : পুৰুষ	CFM1645665 ফটো উপলব্ধ	146 নাম : শৰৎ দাস পিতাৰ নাম: কৰ্ণ ঘৰ নং : 35 বয়স : 43 লিঙ্গ : পুৰুষ	CFM1645687 ফটো উপলব্ধ	147 নাম : পদমী দাস স্বামীৰ নাম: সত্যৰাম দাস ঘৰ নং : 35 বয়স : 42 লিঙ্গ : মহিলা	CFM1645676 ফটো উপলব্ধ
148 নাম : মঞ্জু দাস স্বামীৰ নাম: শৰত দাস ঘৰ নং : 35 বয়স : 39 লিঙ্গ : মহিলা	CFM1645698 ফটো উপলব্ধ	149 নাম : কন্দৰ্প দাস পিতাৰ নাম: দেৱবৰ দাশ ঘৰ নং : 35 বয়স : 58 লিঙ্গ : পুৰুষ	CFM1645701 ফটো উপলব্ধ	150 নাম : নীলিমা দাস স্বামীৰ নাম: কন্দৰ্প দাস ঘৰ নং : 35 বয়স : 46 লিঙ্গ : মহিলা	CFM1645712 ফটো উপলব্ধ



151 নাম : কমল দাস পিতাৰ নাম: কন্দৰ্প দাস ঘৰ নং : ৩৬ বয়স : 36 লিঙ্গ : পুৰুষ	CFM1645723 ফটো উপলব্ধ	152 নাম : দিপক দাস পিতাৰ নাম: কন্দৰ্প দাস ঘৰ নং : ৩৬ বয়স : 36 লিঙ্গ : পুৰুষ	CFM1920827 ফটো উপলব্ধ	153 নাম : পূৰ্ণিমা দাস স্বামীৰ নাম: কমল দাস ঘৰ নং : ৩৬ বয়স : 33 লিঙ্গ : মহিলা	CFM1921115 ফটো উপলব্ধ
154 নাম : বিনীতা দাস স্বামীৰ নাম: দিপক দাস ঘৰ নং : 36 বয়স : 25 লিঙ্গ : মহিলা	CFM0281030 ফটো উপলব্ধ	155 নাম : ৰাজমোহন দাশ পিতাৰ নাম: দেৱুৰ দাশ ঘৰ নং : ৩৭ বয়স : 61 লিঙ্গ : পুৰুষ	CFM1645734 ফটো উপলব্ধ	156 নাম : দেবলা দাস স্বামীৰ নাম: ৰাজমোহন দাশ ঘৰ নং : ৩৭ বয়স : 55 লিঙ্গ : মহিলা	CFM1645745 ফটো উপলব্ধ
157 নাম : ইন্দুমণী দাস স্বামীৰ নাম: নয়ন দাস ঘৰ নং : 37 বয়স : 30 লিঙ্গ : মহিলা	CFM0426585 ফটো উপলব্ধ	158 নাম : কামিনী দাস স্বামীৰ নাম: বাহাদুৰ ঘৰ নং : ৩৮ বয়স : 57 লিঙ্গ : মহিলা	CFM1645767 ফটো উপলব্ধ	159 নাম : সঞ্জিত দাশ পিতাৰ নাম: বাহাদুৰ দাস ঘৰ নং : ৩৮ বয়স : 40 লিঙ্গ : পুৰুষ	CFM1921411 ফটো উপলব্ধ
160 নাম : নয়ন দাস পিতাৰ নাম: ৰাজমোহন দাস ঘৰ নং : ৩৮ বয়স : 33 লিঙ্গ : পুৰুষ	CFM1645778 ফটো উপলব্ধ	161 নাম : নাৰায়ন দাস পিতাৰ নাম: সনেশ্বৰ দাস ঘৰ নং : ৩৮ বয়স : 32 লিঙ্গ : পুৰুষ	CFM1653005 ফটো উপলব্ধ	162 নাম : ধঞ্জীত দাস পিতাৰ নাম: বাহাদুৰ দাস ঘৰ নং : ৩৮ বয়স : 31 লিঙ্গ : পুৰুষ	CFM1920736 ফটো উপলব্ধ
163 নাম : সংগীতা দাস স্বামীৰ নাম: সঞ্জীৱ দাস ঘৰ নং : ৩৮ বয়স : 31 লিঙ্গ : মহিলা	CFM1921331 ফটো উপলব্ধ	164 নাম : ধৰনী দাস পিতাৰ নাম: বাহাদুৰ দাস ঘৰ নং : ৩৮ বয়স : 31 লিঙ্গ : পুৰুষ	CFM0087957 ফটো উপলব্ধ	165 নাম : মায়াদাস নাথ স্বামীৰ নাম: নাৰায়ণ দাস ঘৰ নং : ৩৮ বয়স : 30 লিঙ্গ : মহিলা	CFM0197996 ফটো উপলব্ধ
166 নাম : ধনমনি দাস পিতাৰ নাম: বাহাদুৰ দাস ঘৰ নং : ৩৮ বয়স : 29 লিঙ্গ : পুৰুষ	CFM0088096 ফটো উপলব্ধ	167 নাম : কল্পনা দাস স্বামীৰ নাম: ধনজিত দাস ঘৰ নং : 38 বয়স : 27 লিঙ্গ : মহিলা	CFM0270009 ফটো উপলব্ধ	168 নাম : ৰঞ্জু দাস স্বামীৰ নাম: ধৰণী দাস ঘৰ নং : 38 বয়স : 25 লিঙ্গ : মহিলা	CFM0428912 ফটো উপলব্ধ
169 নাম : ৰিতুমণি দাস পিতাৰ নাম: বাহাদুৰ দাস ঘৰ নং : ৩৮ বয়স : 24 লিঙ্গ : পুৰুষ	CFM0316075 ফটো উপলব্ধ	170 নাম : বিউটি মণি দাস স্বামীৰ নাম: ধনমণি দাস ঘৰ নং : ৩৮ বয়স : 24 লিঙ্গ : মহিলা	CFM0367854 ফটো উপলব্ধ	171 নাম : বন্দনা দাস স্বামীৰ নাম: ৰাজু দাস ঘৰ নং : 38 বয়স : 23 লিঙ্গ : মহিলা	CFM1267012 ফটো উপলব্ধ
172 নাম : অংকিতা দাস স্বামীৰ নাম: ৰিতুমণি দাস ঘৰ নং : 38 বয়স : 22 লিঙ্গ : মহিলা	CFM7152937 ফটো উপলব্ধ	173 নাম : বন্দনা দাস স্বামীৰ নাম: ৰাজু দাস ঘৰ নং : 38 বয়স : 21 লিঙ্গ : মহিলা	CFM7152911 ফটো উপলব্ধ	174 নাম : সনেশ্বৰ দাস পিতাৰ নাম: দীনাবাম দাস ঘৰ নং : ৩৮ক বয়স : 58 লিঙ্গ : পুৰুষ	CFM1645789 ফটো উপলব্ধ
175 নাম : ৰাধিকা দাস স্বামীৰ নাম: সনেশ্বৰ দাস ঘৰ নং : ৩৮ক বয়স : 51 লিঙ্গ : মহিলা	CFM1645790 ফটো উপলব্ধ	176 নাম : মেনকা দাস স্বামীৰ নাম: জগত দাস ঘৰ নং : ৩৮ক বয়স : 39 লিঙ্গ : মহিলা	CFM1920883 ফটো উপলব্ধ	177 নাম : জগত দাস পিতাৰ নাম: সনেশ্বৰ দাস ঘৰ নং : ৩৮ক বয়স : 33 লিঙ্গ : মহিলা	CFM1921400 ফটো উপলব্ধ
178 নাম : ৰাজু দাস পিতাৰ নাম: সনেশ্বৰ দাস ঘৰ নং : ৩৮ক বয়স : 31 লিঙ্গ : পুৰুষ	CFM1920747 ফটো উপলব্ধ	179 নাম : কৃষ্ণকান্ত দাস পিতাৰ নাম: দীন ঘৰ নং : ৩৯ বয়স : 55 লিঙ্গ : পুৰুষ	CFM1645803 ফটো উপলব্ধ	180 নাম : হিমালী দাস স্বামীৰ নাম: কৃষ্ণকান্ত দাস ঘৰ নং : ৩৯ বয়স : 51 লিঙ্গ : মহিলা	CFM1645814 ফটো উপলব্ধ



<p>S 181</p> <p>CFM1921284</p> <p>নাম : বিস্মা দাস পিতাৰ নাম: কৃষ্ণকান্ত দাস ঘৰ নং : ৩৯ বয়স : 30 লিঙ্গ : মহিলা</p> <p>ফটো উপলব্ধ</p>	<p>182</p> <p>CFM1645825</p> <p>নাম : বামচৰন দাস পিতাৰ নাম: দীন ঘৰ নং : 80 বয়স : 54 লিঙ্গ : পুৰুষ</p> <p>ফটো উপলব্ধ</p>	<p>183</p> <p>CFM1645836</p> <p>নাম : দশমী দাস স্বামীৰ নাম: বামচৰন ঘৰ নং : 80 বয়স : 51 লিঙ্গ : মহিলা</p> <p>ফটো উপলব্ধ</p>
<p>184</p> <p>CFM1210269</p> <p>নাম : উৎপল দাস পিতাৰ নাম: বামচাৰন দাস ঘৰ নং : 40 বয়স : 23 লিঙ্গ : পুৰুষ</p> <p>ফটো উপলব্ধ</p>	<p>185</p> <p>CFM1645858</p> <p>নাম : বীৰেন দাস পিতাৰ নাম: কৰুণা দাস ঘৰ নং : 81 বয়স : 38 লিঙ্গ : পুৰুষ</p> <p>ফটো উপলব্ধ</p>	<p>186</p> <p>CFM0270678</p> <p>নাম : সঞ্জিতা দাস স্বামীৰ নাম: বীৰেন দাস ঘৰ নং : 41 বয়স : 25 লিঙ্গ : মহিলা</p> <p>ফটো উপলব্ধ</p>
<p>187</p> <p>CFM1271857</p> <p>নাম : অজয় দাস পিতাৰ নাম: হৰেন দাস ঘৰ নং : 41 ক বয়স : 22 লিঙ্গ : পুৰুষ</p> <p>ফটো উপলব্ধ</p>	<p>188</p> <p>CFM7152887</p> <p>নাম : অজয় দাস পিতাৰ নাম: অম্বিকা দাস ঘৰ নং : 41 ক বয়স : 22 লিঙ্গ : পুৰুষ</p> <p>ফটো উপলব্ধ</p>	<p>189</p> <p>CFM1645869</p> <p>নাম : হৰেন দাস পিতাৰ নাম: কৰুণা ঘৰ নং : 81 ক বয়স : 45 লিঙ্গ : পুৰুষ</p> <p>ফটো উপলব্ধ</p>
<p>190</p> <p>CFM1645870</p> <p>নাম : অম্বিকা দাস স্বামীৰ নাম: হৰেন দাস ঘৰ নং : 81 ক বয়স : 40 লিঙ্গ : মহিলা</p> <p>ফটো উপলব্ধ</p>	<p>S 191</p> <p>CFM1645892</p> <p>নাম : নৰেন দাস পিতাৰ নাম: শ্ৰীমল দাস ঘৰ নং : 82 বয়স : 55 লিঙ্গ : পুৰুষ</p> <p>ফটো উপলব্ধ</p>	<p>192</p> <p>CFM1652988</p> <p>নাম : লাভন্য দাস পিতাৰ নাম: নৰেন দাস ঘৰ নং : 82 বয়স : 32 লিঙ্গ : পুৰুষ</p> <p>ফটো উপলব্ধ</p>
<p>193</p> <p>CFM0268847</p> <p>নাম : নমিতা দাস স্বামীৰ নাম: লাভন্য দাস ঘৰ নং : 42 বয়স : 26 লিঙ্গ : মহিলা</p> <p>ফটো উপলব্ধ</p>	<p>194</p> <p>CFM0315077</p> <p>নাম : তৰণ দাস পিতাৰ নাম: নৰেন দাস ঘৰ নং : 82 বয়স : 24 লিঙ্গ : পুৰুষ</p> <p>ফটো উপলব্ধ</p>	<p>195</p> <p>UUI0004721</p> <p>নাম : ববিতা দাস স্বামীৰ নাম: তৰুন দাস ঘৰ নং : 42 বয়স : 24 লিঙ্গ : মহিলা</p> <p>ফটো উপলব্ধ</p>
<p>196</p> <p>CFM1271428</p> <p>নাম : অপূৰ্ব দাশ পিতাৰ নাম: নৰেন দাশ ঘৰ নং : 42 বয়স : 22 লিঙ্গ : পুৰুষ</p> <p>ফটো উপলব্ধ</p>	<p>S 197</p> <p>CFM1645916</p> <p>নাম : হিমালী দাস স্বামীৰ নাম: বতন ঘৰ নং : 83 বয়স : 61 লিঙ্গ : মহিলা</p> <p>ফটো উপলব্ধ</p>	<p>198</p> <p>CFM1645927</p> <p>নাম : কনক দাস পিতাৰ নাম: বতন ঘৰ নং : 83 বয়স : 38 লিঙ্গ : পুৰুষ</p> <p>ফটো উপলব্ধ</p>
<p>199</p> <p>CFM0371898</p> <p>নাম : পম্পী দাস স্বামীৰ নাম: কনক দাস ঘৰ নং : 83 বয়স : 25 লিঙ্গ : মহিলা</p> <p>ফটো উপলব্ধ</p>	<p>200</p> <p>CFM1645949</p> <p>নাম : হেমকান্ত দাস পিতাৰ নাম: ভাদু ঘৰ নং : 88 বয়স : 68 লিঙ্গ : পুৰুষ</p> <p>ফটো উপলব্ধ</p>	<p>201</p> <p>CFM1645950</p> <p>নাম : নিৰদা দাস স্বামীৰ নাম: হেমকান্ত ঘৰ নং : 88 বয়স : 56 লিঙ্গ : মহিলা</p> <p>ফটো উপলব্ধ</p>
<p>202</p> <p>CFM1645961</p> <p>নাম : বাজেন দাস পিতাৰ নাম: হেমকান্ত ঘৰ নং : 88 বয়স : 40 লিঙ্গ : পুৰুষ</p> <p>ফটো উপলব্ধ</p>	<p>203</p> <p>CFM1645972</p> <p>নাম : সদানন্দ দাস পিতাৰ নাম: যাদু ঘৰ নং : 85 বয়স : 53 লিঙ্গ : পুৰুষ</p> <p>ফটো উপলব্ধ</p>	<p>204</p> <p>CFM1645983</p> <p>নাম : বেন দাস স্বামীৰ নাম: সদানন্দ ঘৰ নং : 85 বয়স : 51 লিঙ্গ : মহিলা</p> <p>ফটো উপলব্ধ</p>
<p>205</p> <p>CFM1652853</p> <p>নাম : জ্যোতিষ দাস পিতাৰ নাম: সদানন্দ দাস ঘৰ নং : 85 বয়স : 35 লিঙ্গ : পুৰুষ</p> <p>ফটো উপলব্ধ</p>	<p>206</p> <p>CFM0201327</p> <p>নাম : সবিতা দাস স্বামীৰ নাম: জ্যোতিষ ঘৰ নং : 85 বয়স : 32 লিঙ্গ : মহিলা</p> <p>ফটো উপলব্ধ</p>	<p>207</p> <p>CFM1268952</p> <p>নাম : মনীশা দাস পিতাৰ নাম: ধৰ্ম কান্ত দাস ঘৰ নং : 45 বয়স : 23 লিঙ্গ : মহিলা</p> <p>ফটো উপলব্ধ</p>
<p>208</p> <p>CFM7152903</p> <p>নাম : মনীশা দাস মাতৃৰ নাম: দীপ্তি বেখা দাস ঘৰ নং : 45 ক বয়স : 23 লিঙ্গ : মহিলা</p> <p>ফটো উপলব্ধ</p>	<p>209</p> <p>CFM7152945</p> <p>নাম : সৌৰভ দাস মাতৃৰ নাম: দীপ্তিবেখা দাস ঘৰ নং : 45 ক বয়স : 21 লিঙ্গ : পুৰুষ</p> <p>ফটো উপলব্ধ</p>	<p>210</p> <p>CFM1646000</p> <p>নাম : দীপ্তিবেখা দাস স্বামীৰ নাম: ধৰ্মকান্ত দাস ঘৰ নং : 85 ক বয়স : 48 লিঙ্গ : মহিলা</p> <p>ফটো উপলব্ধ</p>



211	CFM1646011	ফটো উপলব্ধ	212	CFM1646022	ফটো উপলব্ধ	213	CFM1646033	ফটো উপলব্ধ
নাম : চক্ৰধৰ দাশ পিতাৰ নাম: লাডু ঘৰ নং : 8৬ বয়স : 60 লিঙ্গ : পুৰুষ			নাম : মনোমতী দাস স্বামীৰ নাম: চক্ৰধৰ দাশ ঘৰ নং : 8৬ বয়স : 50 লিঙ্গ : মহিলা			নাম : হিবকজ্যোতি দাস পিতাৰ নাম: চক্ৰধৰ ঘৰ নং : 8৬ বয়স : 34 লিঙ্গ : পুৰুষ		
214	CFM1920656	ফটো উপলব্ধ	215	CFM0256602	ফটো উপলব্ধ	216	CFM1646044	ফটো উপলব্ধ
নাম : ধুবজ্যোতি দাস পিতাৰ নাম: চক্ৰধৰ দাস ঘৰ নং : 8৬ বয়স : 30 লিঙ্গ : পুৰুষ			নাম : কনকলতা ৰয় স্বামীৰ নাম: হিবকজ্যোতি দাস ঘৰ নং : 46 বয়স : 30 লিঙ্গ : মহিলা			নাম : পানীৰাম দাস পিতাৰ নাম: লাডু ঘৰ নং : 8৭ বয়স : 70 লিঙ্গ : পুৰুষ		
217	CFM1646088	ফটো উপলব্ধ	218	CFM1646055	ফটো উপলব্ধ	219	CFM1646066	ফটো উপলব্ধ
নাম : সৰলা দাস স্বামীৰ নাম: লক্ষেশ্বৰ ঘৰ নং : 8৭ বয়স : 65 লিঙ্গ : মহিলা			নাম : অকণ দাস স্বামীৰ নাম: পানীৰাম ঘৰ নং : 8৭ বয়স : 60 লিঙ্গ : মহিলা			নাম : কলাৰাম দাস পিতাৰ নাম: লাডু ঘৰ নং : 8৭ বয়স : 59 লিঙ্গ : পুৰুষ		
220	CFM1646077	ফটো উপলব্ধ	221	CFM1646099	ফটো উপলব্ধ	222	CFM1921513	ফটো উপলব্ধ
নাম : ৰঞ্জিতা দাস স্বামীৰ নাম: কলাৰাম দাস ঘৰ নং : 8৭ বয়স : 44 লিঙ্গ : মহিলা			নাম : কন্দৰ্প দাস পিতাৰ নাম: পানীৰাম ঘৰ নং : 8৭ বয়স : 36 লিঙ্গ : পুৰুষ			নাম : প্ৰনব দাস পিতাৰ নাম: পানীৰাম দাস ঘৰ নং : 8৭ বয়স : 32 লিঙ্গ : পুৰুষ		
223	CFM1646102	ফটো উপলব্ধ	224	CFM1646113	ফটো উপলব্ধ	225	CFM1653356	ফটো উপলব্ধ
নাম : শুক্ৰ দাস পিতাৰ নাম: লাডু ঘৰ নং : 8৮ বয়স : 67 লিঙ্গ : পুৰুষ			নাম : উত্তৰা দাস স্বামীৰ নাম: শুক্ৰ ঘৰ নং : 8৮ বয়স : 56 লিঙ্গ : মহিলা			নাম : বুমী দাস পিতাৰ নাম: শুক্ৰ দাস ঘৰ নং : 8৮ বয়স : 35 লিঙ্গ : মহিলা		
226	CFM1646124	ফটো উপলব্ধ	227	CFM1646135	ফটো উপলব্ধ	228	CFM1646157	ফটো উপলব্ধ
নাম : দীনেশ দাস পিতাৰ নাম: ভানু দাশ ঘৰ নং : 8৯ বয়স : 47 লিঙ্গ : পুৰুষ			নাম : মলিনা দাস স্বামীৰ নাম: দীনেশ দাস ঘৰ নং : 8৯ বয়স : 42 লিঙ্গ : মহিলা			নাম : প্ৰদীপ দাস পিতাৰ নাম: বাপুৰাম ঘৰ নং : ৫০ বয়স : 45 লিঙ্গ : পুৰুষ		
229	CFM1646168	ফটো উপলব্ধ	230	CFM0500256	ফটো উপলব্ধ	231	CFM1653403	ফটো উপলব্ধ
নাম : প্ৰবীন দাস পিতাৰ নাম: বাপুৰাম ঘৰ নং : ৫০ বয়স : 44 লিঙ্গ : পুৰুষ			নাম : দৌস্ৰি বড়ো স্বামীৰ নাম: গৰ্বিন্দ বড়ো ঘৰ নং : 50 বয়স : 36 লিঙ্গ : মহিলা			নাম : বীজমনি দাস স্বামীৰ নাম: প্ৰবিন দাশ ঘৰ নং : ৫০ বয়স : 32 লিঙ্গ : মহিলা		
232	CFM1646179	ফটো উপলব্ধ	233	CFM1646180	ফটো উপলব্ধ	234	CFM1652864	ফটো উপলব্ধ
নাম : বনমালী দাস পিতাৰ নাম: শ্ৰীমল ঘৰ নং : ৫১ বয়স : 53 লিঙ্গ : পুৰুষ			নাম : মিনতী দাস স্বামীৰ নাম: বনমালী ঘৰ নং : ৫১ বয়স : 50 লিঙ্গ : মহিলা			নাম : প্ৰসান্ত দাস পিতাৰ নাম: বনমালী দাস ঘৰ নং : ৫১ বয়স : 34 লিঙ্গ : পুৰুষ		
235	CFM1652693	ফটো উপলব্ধ	236	UUI0147934	ফটো উপলব্ধ	237	CFM1646191	ফটো উপলব্ধ
নাম : দিগন্ত দাস পিতাৰ নাম: বনমালী দাস ঘৰ নং : ৫১ বয়স : 30 লিঙ্গ : পুৰুষ			নাম : কংকনা দাস স্বামীৰ নাম: প্ৰশান্ত দাস ঘৰ নং : 51 বয়স : 19 লিঙ্গ : মহিলা			নাম : লোকনাথ দাস পিতাৰ নাম: লাডু ঘৰ নং : ৫২ বয়স : 73 লিঙ্গ : পুৰুষ		
238	CFM1646204	ফটো উপলব্ধ	239	CFM1653301	ফটো উপলব্ধ	240	CFM1646215	ফটো উপলব্ধ
নাম : দময়ন্তী দাস স্বামীৰ নাম: লোকনাথ ঘৰ নং : ৫২ বয়স : 63 লিঙ্গ : মহিলা			নাম : বহাগী দাস পিতাৰ নাম: লোকনাথ দাস ঘৰ নং : ৫২ বয়স : 43 লিঙ্গ : মহিলা			নাম : উমেশ দাস পিতাৰ নাম: হৰেশ্বৰ ঘৰ নং : ৫৩ বয়স : 75 লিঙ্গ : পুৰুষ		



241 নাম : দ্বিপেন দাস পিতাৰ নাম: উমেশ ঘৰ নং : ৫৩ বয়স : 43 লিঙ্গ : পুৰুষ	CFM1646226 ফটো উপলব্ধ	242 নাম : মনিকা দাস স্বামীৰ নাম: দ্বিপেন দাস ঘৰ নং : ৫৩ বয়স : 36 লিঙ্গ : মহিলা	CFM1920849 ফটো উপলব্ধ	243 নাম : শুক্ৰ দাস পিতাৰ নাম: মাউৰীয়া ঘৰ নং : ৫৬ বয়স : 67 লিঙ্গ : পুৰুষ	CFM1646259 ফটো উপলব্ধ
244 নাম : প্ৰমীলা দাস স্বামীৰ নাম: শুক্ৰ ঘৰ নং : ৫৬ বয়স : 58 লিঙ্গ : মহিলা	CFM1646260 ফটো উপলব্ধ	S 245 নাম : সুৰেন দাস পিতাৰ নাম: হৰেশ্বৰ দাস ঘৰ নং : ৫৭ বয়স : 7 লিঙ্গ : পুৰুষ	CFM1646293 ফটো উপলব্ধ	246 নাম : জ্যোতিৰূপা ডেকা স্বামীৰ নাম: মনুকুমাৰ দাস ঘৰ নং : ৫৭ বয়স : 40 লিঙ্গ : মহিলা	CFM1646339 ফটো উপলব্ধ
247 নাম : মনুকুমাৰ দাস পিতাৰ নাম: সুৰেন ঘৰ নং : ৫৭ বয়স : 39 লিঙ্গ : পুৰুষ	CFM1646317 ফটো উপলব্ধ	248 নাম : গগণ দাস পিতাৰ নাম: সুৰেন দাস ঘৰ নং : ৫৭ বয়স : 32 লিঙ্গ : পুৰুষ	CFM1646328 ফটো উপলব্ধ	249 নাম : হুমেশ্বৰ দাস পিতাৰ নাম: পৰশুৰাম ঘৰ নং : ৫৮ বয়স : 60 লিঙ্গ : পুৰুষ	CFM1646340 ফটো উপলব্ধ
250 নাম : সাবিত্ৰী দাস স্বামীৰ নাম: হুমেশ্বৰ দাস ঘৰ নং : ৫৮ বয়স : 53 লিঙ্গ : মহিলা	CFM1646351 ফটো উপলব্ধ	251 নাম : সবিতা দাস পিতাৰ নাম: হুমেশ্বৰ দাস ঘৰ নং : ৫৮ বয়স : 30 লিঙ্গ : মহিলা	CFM1921319 ফটো উপলব্ধ	252 নাম : মনোৰাম দাস পিতাৰ নাম: পৰশুৰাম ঘৰ নং : ৫৯ বয়স : 58 লিঙ্গ : পুৰুষ	CFM1646362 ফটো উপলব্ধ
253 নাম : নলিনী দাস স্বামীৰ নাম: মনোৰাম ঘৰ নং : ৫৯ বয়স : 50 লিঙ্গ : মহিলা	CFM1646373 ফটো উপলব্ধ	254 নাম : গোলাপ দাস পিতাৰ নাম: মনোৰাম দাস ঘৰ নং : ৫৯ বয়স : 33 লিঙ্গ : পুৰুষ	CFM1652842 ফটো উপলব্ধ	255 নাম : দিপিকা দাস স্বামীৰ নাম: গোলাপ দাস ঘৰ নং : 59 বয়স : 30 লিঙ্গ : মহিলা	CFM0276394 ফটো উপলব্ধ
256 নাম : বৰ্ণালী দাস স্বামীৰ নাম: দিগন্ত দাস ঘৰ নং : 59 বয়স : 23 লিঙ্গ : মহিলা	CFM1266485 ফটো উপলব্ধ	257 নাম : কাঞ্চন দাস স্বামীৰ নাম: পতিৰাম দাস ঘৰ নং : ৬০ বয়স : 70 লিঙ্গ : মহিলা	CFM1646395 ফটো উপলব্ধ	258 নাম : পৰিষ্কাৰিত দাস পিতাৰ নাম: পতিৰাম ঘৰ নং : ৬০ বয়স : 37 লিঙ্গ : পুৰুষ	CFM1646419 ফটো উপলব্ধ
259 নাম : কল্পনা দাস স্বামীৰ নাম: পৰিষ্কাৰিত দাস ঘৰ নং : ৬০ বয়স : 31 লিঙ্গ : মহিলা	CFM1653083 ফটো উপলব্ধ	260 নাম : কিশৰ দাস পিতাৰ নাম: গংগা দাস ঘৰ নং : ৬০ বয়স : 30 লিঙ্গ : পুৰুষ	CFM0520890 ফটো উপলব্ধ	261 নাম : লশীদেৱী দাশ স্বামীৰ নাম: কিশোৰ দাশ ঘৰ নং : ৬০ বয়স : 30 লিঙ্গ : মহিলা	CFM0535047 ফটো উপলব্ধ
262 নাম : পূৰ্ণিমা দাশ পিতাৰ নাম: ভাৰত দাশ ঘৰ নং : ৬০ বয়স : 27 লিঙ্গ : মহিলা	CFM0544312 ফটো উপলব্ধ	263 নাম : নিৰেন দাস পিতাৰ নাম: শ্যামচৰন দাস ঘৰ নং : ৬১ বয়স : 50 লিঙ্গ : পুৰুষ	CFM1646442 ফটো উপলব্ধ	S 264 নাম : গিৰীশ দাস পিতাৰ নাম: শ্যামচৰণ ঘৰ নং : ৬১ বয়স : 49 লিঙ্গ : পুৰুষ	CFM1646420 ফটো উপলব্ধ
265 নাম : মনোমতী দাস স্বামীৰ নাম: গিৰীশ ঘৰ নং : ৬১ বয়স : 47 লিঙ্গ : মহিলা	CFM1646431 ফটো উপলব্ধ	266 নাম : সোনতৰা দাস স্বামীৰ নাম: নিৰেন দাস ঘৰ নং : ৬১ বয়স : 35 লিঙ্গ : মহিলা	CFM0111526 ফটো উপলব্ধ	267 নাম : ৰোহিত দাস পিতাৰ নাম: অনিদা ঘৰ নং : ৬২ বয়স : 43 লিঙ্গ : পুৰুষ	CFM1646486 ফটো উপলব্ধ
268 নাম : মাধুৰী দাশ স্বামীৰ নাম: ৰহিত দাশ ঘৰ নং : 62 বয়স : 31 লিঙ্গ : মহিলা	CFM1173996 ফটো উপলব্ধ	269 নাম : বীনদা দাস স্বামীৰ নাম: বৰুণ ঘৰ নং : ৬৩ বয়স : 60 লিঙ্গ : মহিলা	CFM1646500 ফটো উপলব্ধ	270 নাম : অক্ষয় দাস মাতৃৰ নাম: বিন্দা দাস ঘৰ নং : ৬৩ বয়স : 36 লিঙ্গ : পুৰুষ	CFM1652808 ফটো উপলব্ধ



271 নাম : পৰাগ দাস পিতাৰ নাম: বিন্দা দাস ঘৰ নং : ৬৩ বয়স : 31 লিঙ্গ : পুৰুষ	CFM1652682 ফটো উপলব্ধ	272 নাম : ববিতা নাথ পিতাৰ নাম: ঘনকান্ত নাথ ঘৰ নং : 63 বয়স : 28 লিঙ্গ : মহিলা	CFM0237933 ফটো উপলব্ধ	273 নাম : ভবন বড়ো পিতাৰ নাম: বলেন বড়ো ঘৰ নং : 63 বয়স : 20 লিঙ্গ : পুৰুষ	UUI0036749 ফটো উপলব্ধ
S 274 নাম : যতীন দাস পিতাৰ নাম: শ্যামচৰণ ঘৰ নং : ৬৪ বয়স : 67 লিঙ্গ : পুৰুষ	CFM1646511 ফটো উপলব্ধ	275 নাম : হৰবালা দাস স্বামীৰ নাম: যতীন ঘৰ নং : ৬৪ বয়স : 63 লিঙ্গ : মহিলা	CFM1646522 ফটো উপলব্ধ	276 নাম : মনোজ দাস পিতাৰ নাম: যতীন দাস ঘৰ নং : ৬৪ বয়স : 30 লিঙ্গ : পুৰুষ	CFM1652739 ফটো উপলব্ধ
277 নাম : দময়ন্তী দাস স্বামীৰ নাম: ডালিম ঘৰ নং : ৬৫ বয়স : 65 লিঙ্গ : মহিলা	CFM1646544 ফটো উপলব্ধ	278 নাম : বনজিত দাস পিতাৰ নাম: ডালিম ঘৰ নং : ৬৫ বয়স : 45 লিঙ্গ : পুৰুষ	CFM1646555 ফটো উপলব্ধ	279 নাম : লক্ষ্মী দাস স্বামীৰ নাম: বঞ্জীত দাস ঘৰ নং : ৬৫ বয়স : 32 লিঙ্গ : মহিলা	CFM1653129 ফটো উপলব্ধ
280 নাম : ধনবীৰ বড়ো পিতাৰ নাম: ভবেন্দ্র ঘৰ নং : ৬৬ বয়স : 66 লিঙ্গ : পুৰুষ	CFM1646566 ফটো উপলব্ধ	281 নাম : শৰত বড়ো পিতাৰ নাম: ভবেন্দ্র বড়ো ঘৰ নং : ৬৬ বয়স : 63 লিঙ্গ : পুৰুষ	CFM1646588 ফটো উপলব্ধ	282 নাম : পূৰ্ণিমা বড়ো স্বামীৰ নাম: ধনবীৰ ঘৰ নং : ৬৬ বয়স : 55 লিঙ্গ : মহিলা	CFM1646577 ফটো উপলব্ধ
283 নাম : দ্বীপ মচাহাৰী পিতাৰ নাম: ধনবীৰ মচাহাৰী ঘৰ নং : 66 বয়স : 33 লিঙ্গ : পুৰুষ	CFM0273631 ফটো উপলব্ধ	284 নাম : জ্যোতিশ মচাহাৰী পিতাৰ নাম: ধনবীৰ বড়ো ঘৰ নং : ৬৬ বয়স : 29 লিঙ্গ : পুৰুষ	CFM0519967 ফটো উপলব্ধ	285 নাম : পুলক মহাহাৰী পিতাৰ নাম: বসন্তা মহাহাৰী ঘৰ নং : 66 বয়স : 26 লিঙ্গ : পুৰুষ	CFM0277558 ফটো উপলব্ধ
S 286 নাম : দোনাৰাম বড়ো পিতাৰ নাম: দাউমল ঘৰ নং : ৬৭ বয়স : 60 লিঙ্গ : পুৰুষ	CFM1646599 ফটো উপলব্ধ	287 নাম : হেমন্তী বড়ো স্বামীৰ নাম: দোনাৰাম ঘৰ নং : ৬৭ বয়স : 57 লিঙ্গ : মহিলা	CFM1646602 ফটো উপলব্ধ	#2 288 নাম : সূৰ্য্য বড়ো পিতাৰ নাম: ধনাৰাম বড়ো ঘৰ নং : ৬৭ বয়স : 43 লিঙ্গ : পুৰুষ	CFM1646613 ফটো উপলব্ধ
289 নাম : সুনিতা বড়ো স্বামীৰ নাম: সূৰ্য বড়ো ঘৰ নং : 67 বয়স : 34 লিঙ্গ : মহিলা	CFM0269787 ফটো উপলব্ধ	290 নাম : মীৰা দাস স্বামীৰ নাম: গগন দাস ঘৰ নং : ৬৭ বয়স : 30 লিঙ্গ : মহিলা	CFM0117036 ফটো উপলব্ধ	291 নাম : বিপিন বড়ো পিতাৰ নাম: লেণ্ড ঘৰ নং : ৬৮ বয়স : 75 লিঙ্গ : পুৰুষ	CFM1646624 ফটো উপলব্ধ
292 নাম : গিৰীবালা বড়ো স্বামীৰ নাম: বিপিন ঘৰ নং : ৬৮ বয়স : 70 লিঙ্গ : মহিলা	CFM1646635 ফটো উপলব্ধ	293 নাম : বলেন বড়ো পিতাৰ নাম: বিপিন ঘৰ নং : ৬৮ বয়স : 38 লিঙ্গ : পুৰুষ	CFM1646646 ফটো উপলব্ধ	294 নাম : ধনজিতা বড়ো স্বামীৰ নাম: অমিন বড়ো ঘৰ নং : ৬৮ বয়স : 38 লিঙ্গ : মহিলা	CFM1921080 ফটো উপলব্ধ
295 নাম : অঞ্জিতা বড়ো স্বামীৰ নাম: বলেন বড়ো ঘৰ নং : ৬৮ বয়স : 36 লিঙ্গ : মহিলা	CFM1647343 ফটো উপলব্ধ	296 নাম : দেবেন বড়ো পিতাৰ নাম: মাগন ঘৰ নং : ৬৯ বয়স : 72 লিঙ্গ : পুৰুষ	CFM1646657 ফটো উপলব্ধ	297 নাম : মাধবী বড়ো স্বামীৰ নাম: দেবেন ঘৰ নং : ৬৯ বয়স : 63 লিঙ্গ : মহিলা	CFM1646668 ফটো উপলব্ধ
298 নাম : যোগেশ বড়ো পিতাৰ নাম: দেবেন বড়ো ঘৰ নং : 69 বয়স : 42 লিঙ্গ : পুৰুষ	CFM1646691 ফটো উপলব্ধ	299 নাম : ফুলেশ্বৰী বড়ো পিতাৰ নাম: দেবেন ঘৰ নং : ৬৯ বয়স : 41 লিঙ্গ : মহিলা	CFM1646680 ফটো উপলব্ধ	S 300 নাম : অমিন বড়ো পিতাৰ নাম: দেবেন ঘৰ নং : ৬৯ বয়স : 36 লিঙ্গ : পুৰুষ	CFM1646704 ফটো উপলব্ধ



301 নাম : ভবানী বড়ো স্বামীৰ নাম: যোগেশ বৰো ঘৰ নং : 69 বয়স : 31 লিঙ্গ : মহিলা	CFM0446039 ফটো উপলব্ধ	302 নাম : থফী বড়ো স্বামীৰ নাম: নগৈন ঘৰ নং : 90 বয়স : 60 লিঙ্গ : মহিলা	CFM1646726 ফটো উপলব্ধ	303 নাম : ধীৰেন মুছাহাৰী পিতাৰ নাম: নগৈন বড়ো ঘৰ নং : 90 বয়স : 36 লিঙ্গ : পুৰুষ	CFM1652831 ফটো উপলব্ধ
304 নাম : অঞ্জনা মুছাহাৰী স্বামীৰ নাম: ধীৰেন মুছাহাৰী ঘৰ নং : 70 বয়স : 28 লিঙ্গ : মহিলা	CFM0282285 ফটো উপলব্ধ	305 নাম : বৃদবাৰী বড়ো স্বামীৰ নাম: লক্ষী ঘৰ নং : 92 বয়স : 75 লিঙ্গ : মহিলা	CFM1646737 ফটো উপলব্ধ	S 306 নাম : গোবিন্দ বড়ো মাতৃৰ নাম: বাৰোথিয়া বড়ো ঘৰ নং : 92 বয়স : 49 লিঙ্গ : পুৰুষ	CFM1646748 ফটো উপলব্ধ
307 নাম : সাৰজাণী বড়ো স্বামীৰ নাম: গোবিন্দ বড়ো ঘৰ নং : 92 বয়স : 42 লিঙ্গ : মহিলা	CFM1646759 ফটো উপলব্ধ	308 নাম : ধীৰজ বড়ো পিতাৰ নাম: গবিন্দ বড়ো ঘৰ নং : 71 বয়স : 27 লিঙ্গ : পুৰুষ	CFM0280990 ফটো উপলব্ধ	309 নাম : নিতুল বড়ো পিতাৰ নাম: গোবিন্দ বড়ো ঘৰ নং : 92 বয়স : 24 লিঙ্গ : পুৰুষ	CFM0315796 ফটো উপলব্ধ
310 নাম : জিতু বড়ো পিতাৰ নাম: গোবিন্দ বড়ো ঘৰ নং : 71 বয়স : 23 লিঙ্গ : পুৰুষ	CFM1214527 ফটো উপলব্ধ	311 নাম : প্ৰিয়ংকা বড়ো স্বামীৰ নাম: নিতুল বড়ো ঘৰ নং : 71 বয়স : 22 লিঙ্গ : মহিলা	CFM7181514 ফটো উপলব্ধ	S 312 নাম : দুৰমাং বড়ো স্বামীৰ নাম: মংগল ঘৰ নং : 92 বয়স : 71 লিঙ্গ : মহিলা	CFM1646771 ফটো উপলব্ধ
313 নাম : চণ্ডী চৰণ বড়ো পিতাৰ নাম: মংগল বড়ো ঘৰ নং : 92 বয়স : 51 লিঙ্গ : পুৰুষ	CFM1646760 ফটো উপলব্ধ	314 নাম : বুমী বড়ো স্বামীৰ নাম: চণ্ডী ঘৰ নং : 92 বয়স : 49 লিঙ্গ : মহিলা	CFM1646782 ফটো উপলব্ধ	315 নাম : বিৰ্মল বড়ো পিতাৰ নাম: মংগল ঘৰ নং : 92 বয়স : 45 লিঙ্গ : পুৰুষ	CFM1646806 ফটো উপলব্ধ
316 নাম : খনোৰাম বড়ো মাতৃৰ নাম: দুৰমাং বড়ো ঘৰ নং : 92 বয়স : 34 লিঙ্গ : পুৰুষ	CFM1921386 ফটো উপলব্ধ	317 নাম : দেৰহাসাৰ বড়ো পিতাৰ নাম: সান্দিসৰ্বন বড়ো ঘৰ নং : 92 বয়স : 30 লিঙ্গ : পুৰুষ	CFM1921488 ফটো উপলব্ধ	318 নাম : ৰংজালি বড়ো স্বামীৰ নাম: বিৰ্মল বড়ো ঘৰ নং : 72 বয়স : 30 লিঙ্গ : মহিলা	CFM0504944 ফটো উপলব্ধ
319 নাম : সুনিতা বড়ো পিতাৰ নাম: চণ্ডী চৰণ বড়ো ঘৰ নং : 72 বয়স : 27 লিঙ্গ : মহিলা	CFM0422709 ফটো উপলব্ধ	320 নাম : লেবেন বড়ো পিতাৰ নাম: দাউমাদলা ঘৰ নং : 90 বয়স : 68 লিঙ্গ : পুৰুষ	CFM1646828 ফটো উপলব্ধ	321 নাম : নাৰায়ণ বড়ো পিতাৰ নাম: দৌমদলা বড়ো ঘৰ নং : 90 বয়স : 48 লিঙ্গ : পুৰুষ	CFM1646840 ফটো উপলব্ধ
322 নাম : ৰমেশ বড়ো পিতাৰ নাম: লেবেন ঘৰ নং : 90 বয়স : 45 লিঙ্গ : পুৰুষ	CFM1646862 ফটো উপলব্ধ	# 323 নাম : প্ৰমিলা বালা বড়ো স্বামীৰ নাম: নাৰায়ন বড়ো ঘৰ নং : 73 বয়স : 43 লিঙ্গ : মহিলা	CFM1653276 ফটো উপলব্ধ	324 নাম : মৌনমিং বড়ো পিতাৰ নাম: লেবেন বড়ো ঘৰ নং : 90 বয়স : 40 লিঙ্গ : পুৰুষ	CFM1646851 ফটো উপলব্ধ
325 নাম : মিনতী লাহাৰী বড়ো স্বামীৰ নাম: মৌনাসং বড়ো ঘৰ নং : 90 বয়স : 37 লিঙ্গ : মহিলা	CFM1921251 ফটো উপলব্ধ	326 নাম : মৈনাতী বড়ো স্বামীৰ নাম: ৰমেন বড়ো ঘৰ নং : 73 বয়স : 28 লিঙ্গ : মহিলা	CFM0276758 ফটো উপলব্ধ	S 327 নাম : চাণীধৰ বড়ো পিতাৰ নাম: মাগন ঘৰ নং : 98 বয়স : 63 লিঙ্গ : পুৰুষ	CFM1646873 ফটো উপলব্ধ
328 নাম : ৰেবতী বড়ো স্বামীৰ নাম: ফণীধৰ বড়ো ঘৰ নং : 98 বয়স : 58 লিঙ্গ : মহিলা	CFM1646884 ফটো উপলব্ধ	329 নাম : লচিত বড়ো পিতাৰ নাম: সাণীধৰ বড়ো ঘৰ নং : 98 বয়স : 38 লিঙ্গ : পুৰুষ	CFM1646908 ফটো উপলব্ধ	330 নাম : ৰঞ্জন বড়ো পিতাৰ নাম: চাণীধৰ বড়ো ঘৰ নং : 98 বয়স : 33 লিঙ্গ : পুৰুষ	CFM1921444 ফটো উপলব্ধ



331 নাম : ফৰাজনগৰী বামচিয়াৰী স্বামীৰ নাম: লাচিত ঘৰ নং : 74 বয়স : 33 লিঙ্গ : মহিলা	UU10059154 ফটো উপলব্ধ	332 নাম : বুদ্ধি বড়ো পিতাৰ নাম: বংশী ঘৰ নং : 75 বয়স : 43 লিঙ্গ : পুৰুষ	CFM1646920 ফটো উপলব্ধ	333 নাম : ৰূপালী বড়ো স্বামীৰ নাম: বুদ্ধি বড়ো ঘৰ নং : 75 বয়স : 41 লিঙ্গ : মহিলা	CFM1646931 ফটো উপলব্ধ
334 নাম : অনিমা বামছিয়াৰী পিতাৰ নাম: বুদ্ধি বামছিয়াৰী ঘৰ নং : 95 বয়স : 24 লিঙ্গ : মহিলা	CFM0315531 ফটো উপলব্ধ	335 নাম : স্বিজিল ৰাভা পিতাৰ নাম: উত্তম ৰাভা ঘৰ নং : 75 বয়স : 24 লিঙ্গ : মহিলা	CFM0363929 ফটো উপলব্ধ	336 নাম : উতেশ্বৰ বামছিয়াৰী পিতাৰ নাম: বুদ্ধি বামছিয়াৰী ঘৰ নং : 75 বয়স : 21 লিঙ্গ : পুৰুষ	UU10098590 ফটো উপলব্ধ
337 নাম : কাঞ্চন বামছিয়াৰী স্বামীৰ নাম: গনেশ বামছিয়াৰী ঘৰ নং : 96 বয়স : 65 লিঙ্গ : মহিলা	CFM1646942 ফটো উপলব্ধ	338 নাম : সদানন্দ বড়ো পিতাৰ নাম: গনেশ বড়ো ঘৰ নং : 96 বয়স : 47 লিঙ্গ : পুৰুষ	CFM1646953 ফটো উপলব্ধ	339 নাম : উদাংশী বামছিয়াৰী স্বামীৰ নাম: ৰজন বামছিয়াৰী ঘৰ নং : 96 বয়স : 46 লিঙ্গ : মহিলা	CFM0310482 ফটো উপলব্ধ
340 নাম : ৰাধা বামছিয়াৰী পিতাৰ নাম: গনেশ ঘৰ নং : 96 বয়স : 45 লিঙ্গ : মহিলা	CFM1646975 ফটো উপলব্ধ	341 নাম : বনজিত বামছিয়াৰী পিতাৰ নাম: গনেশ বামছিয়াৰী ঘৰ নং : 96 বয়স : 43 লিঙ্গ : পুৰুষ	CFM1646986 ফটো উপলব্ধ	342 নাম : বীউতী বড়ো স্বামীৰ নাম: সদানন্দ বড়ো ঘৰ নং : 96 বয়স : 42 লিঙ্গ : মহিলা	CFM1646964 ফটো উপলব্ধ
343 নাম : মেনকা বামছিয়াৰী স্বামীৰ নাম: ৰাধাকান্ত বামছিয়াৰী ঘৰ নং : 76 বয়স : 34 লিঙ্গ : মহিলা	CFM0505065 ফটো উপলব্ধ	344 নাম : বনজিৎ বড়ো পিতাৰ নাম: সদানন্দ বড়ো ঘৰ নং : 76 বয়স : 19 লিঙ্গ : পুৰুষ	UU10115824 ফটো উপলব্ধ	345 নাম : বিচান গয়াৰী পিতাৰ নাম: বাতি ঘৰ নং : 99 বয়স : 75 লিঙ্গ : পুৰুষ	CFM1647003 ফটো উপলব্ধ
S 346 নাম : গালৰ গয়াৰী স্বামীৰ নাম: বিচান ঘৰ নং : 99 বয়স : 65 লিঙ্গ : মহিলা	CFM1647014 ফটো উপলব্ধ	347 নাম : ৰবি গয়াৰী পিতাৰ নাম: বিচান ঘৰ নং : 99 বয়স : 49 লিঙ্গ : পুৰুষ	CFM1647025 ফটো উপলব্ধ	348 নাম : মইনা গয়াৰী স্বামীৰ নাম: ৰবি ঘৰ নং : 99 বয়স : 43 লিঙ্গ : মহিলা	CFM1647036 ফটো উপলব্ধ
349 নাম : ভবেন গয়াৰী পিতাৰ নাম: বিচান গয়াৰী ঘৰ নং : 99 বয়স : 43 লিঙ্গ : পুৰুষ	CFM1647058 ফটো উপলব্ধ	350 নাম : বকুল গয়াৰী পিতাৰ নাম: বিচান গয়াৰী ঘৰ নং : 99 বয়স : 41 লিঙ্গ : পুৰুষ	CFM1647069 ফটো উপলব্ধ	351 নাম : ৰুনা গয়াৰী স্বামীৰ নাম: ভবেন গয়াৰী ঘৰ নং : 77 বয়স : 38 লিঙ্গ : মহিলা	UU10051102 ফটো উপলব্ধ
352 নাম : সোনিয়া গয়াৰী পিতাৰ নাম: ৰবি গয়াৰী ঘৰ নং : 99 বয়স : 29 লিঙ্গ : মহিলা	CFM0315317 ফটো উপলব্ধ	353 নাম : চনিমা গয়াৰী পিতাৰ নাম: ৰবি গয়াৰী ঘৰ নং : 99 বয়স : 27 লিঙ্গ : মহিলা	CFM0315549 ফটো উপলব্ধ	354 নাম : জানকী বামচিয়াৰী পিতাৰ নাম: বুদ্ধি বামচিয়াৰী ঘৰ নং : 99 বয়স : 25 লিঙ্গ : মহিলা	CFM0315341 ফটো উপলব্ধ
355 নাম : জৌমৈ ৰানী গয়াৰী পিতাৰ নাম: ৰবি গয়াৰী ঘৰ নং : 77 বয়স : 24 লিঙ্গ : মহিলা	CFM0351916 ফটো উপলব্ধ	356 নাম : চন্ডলী বড়ো স্বামীৰ নাম: নাৰদ ঘৰ নং : 98 বয়স : 50 লিঙ্গ : মহিলা	CFM1647081 ফটো উপলব্ধ	357 নাম : চিমান্ত বড়ো পিতাৰ নাম: নাৰদ বড়ো ঘৰ নং : 78 বয়স : 35 লিঙ্গ : পুৰুষ	CFM0505321 ফটো উপলব্ধ
358 নাম : বিনোদ বড়ো পিতাৰ নাম: নাৰদ বড়ো ঘৰ নং : 98 বয়স : 34 লিঙ্গ : পুৰুষ	CFM1653027 ফটো উপলব্ধ	359 নাম : তৰালি বড়ো স্বামীৰ নাম: বিনোদ বড়ো ঘৰ নং : 98 বয়স : 33 লিঙ্গ : মহিলা	CFM1653185 ফটো উপলব্ধ	360 নাম : সবিতা গয়াৰী স্বামীৰ নাম: চেমংতা বড়ো ঘৰ নং : 78 বয়স : 33 লিঙ্গ : মহিলা	CFM0538116 ফটো উপলব্ধ



<p>S2 361</p> <p>নাম : দীপক মুছাহাৰী পিতাৰ নাম: যোগেশ্বৰ ঘৰ নং : ৭৯ বয়স : 45 লিঙ্গ : পুৰুষ</p> <p>ফটো উপলব্ধ</p>	CFM1647105	<p>362</p> <p>নাম : লিপক বড়ো পিতাৰ নাম: জগেশ্বৰ বড়ো ঘৰ নং : ৭৯ বয়স : 43 লিঙ্গ : পুৰুষ</p> <p>ফটো উপলব্ধ</p>	CFM1647116	<p>363</p> <p>নাম : তুতুমনি বড়ো স্বামীৰ নাম: নিপম বড়ো ঘৰ নং : ৭৯ বয়স : 40 লিঙ্গ : মহিলা</p> <p>ফটো উপলব্ধ</p>	CFM0482521
<p>364</p> <p>নাম: চুন বড়ো স্বামীৰ নাম: দীপক বড়ো ঘৰ নং : ৭৯ বয়স : 33 লিঙ্গ : মহিলা</p> <p>ফটো উপলব্ধ</p>	CFM0126599	<p>365</p> <p>নাম : বিপুল বড়ো পিতাৰ নাম: যোগেশ্বৰ বড়ো ঘৰ নং : ৭৯ বয়স : 30 লিঙ্গ : মহিলা</p> <p>ফটো উপলব্ধ</p>	CFM1652773	<p>366</p> <p>নাম : বৈৰানী মুছাহাৰী স্বামীৰ নাম: গংগা ঘৰ নং : ৮০ বয়স : 69 লিঙ্গ : মহিলা</p> <p>ফটো উপলব্ধ</p>	CFM1647127
<p>367</p> <p>নাম : বসন্ত মুছাহাৰী পিতাৰ নাম: গংগা ঘৰ নং : ৮০ বয়স : 49 লিঙ্গ : পুৰুষ</p> <p>ফটো উপলব্ধ</p>	CFM1647138	<p>368</p> <p>নাম : দিপালী মুছাহাৰী স্বামীৰ নাম: বসন্ত ঘৰ নং : ৮০ বয়স : 47 লিঙ্গ : মহিলা</p> <p>ফটো উপলব্ধ</p>	CFM1647149	<p>369</p> <p>নাম : বিলাইশ্ৰী মোচাহাৰী স্বামীৰ নাম: থুলুংগা মোচাহাৰী ঘৰ নং : ৮০ বয়স : 45 লিঙ্গ : মহিলা</p> <p>ফটো উপলব্ধ</p>	CFM0128058
<p>370</p> <p>নাম : মনু মুছাহাৰী পিতাৰ নাম: বসন্ত মুছাহাৰী ঘৰ নং : ৮০ বয়স : 33 লিঙ্গ : পুৰুষ</p> <p>ফটো উপলব্ধ</p>	CFM0128017	<p>371</p> <p>নাম : মনোজ মুছাহাৰী পিতাৰ নাম: বসন্ত মুছাহাৰী ঘৰ নং : ৮০ বয়স : 30 লিঙ্গ : পুৰুষ</p> <p>ফটো উপলব্ধ</p>	CFM0128306	<p>372</p> <p>নাম : চুমি দাস মুচাহাৰী স্বামীৰ নাম: মনোজ মুচাহাৰী ঘৰ নং : ৮০ বয়স : 23 লিঙ্গ : মহিলা</p> <p>ফটো উপলব্ধ</p>	CFM7152978
<p>373</p> <p>নাম : জীবন গয়াৰী পিতাৰ নাম: হৰেন ঘৰ নং : ৮৩ বয়স : 65 লিঙ্গ : পুৰুষ</p> <p>ফটো উপলব্ধ</p>	CFM1647161	<p>374</p> <p>নাম : বেংখাউৰী গয়াৰী স্বামীৰ নাম: জীবন ঘৰ নং : ৮৩ বয়স : 63 লিঙ্গ : মহিলা</p> <p>ফটো উপলব্ধ</p>	CFM1647172	<p>375</p> <p>নাম : জয়ন্ত গয়াৰী পিতাৰ নাম: জীবন গয়াৰী ঘৰ নং : ৮৩ বয়স : 44 লিঙ্গ : পুৰুষ</p> <p>ফটো উপলব্ধ</p>	CFM1647183
<p>376</p> <p>নাম : ধনদা গয়াৰী স্বামীৰ নাম: মলিন গয়াৰী ঘৰ নং : ৮৩ বয়স : 36 লিঙ্গ : মহিলা</p> <p>ফটো উপলব্ধ</p>	CFM1921126	<p>377</p> <p>নাম : মলিন গয়াৰী পিতাৰ নাম: জীবন গয়াৰী ঘৰ নং : ৮৩ বয়স : 35 লিঙ্গ : পুৰুষ</p> <p>ফটো উপলব্ধ</p>	CFM1921502	<p>378</p> <p>নাম : জয়ন্তী গয়াৰী স্বামীৰ নাম: জয়ন্ত গয়াৰী ঘৰ নং : ৮৩ বয়স : 34 লিঙ্গ : মহিলা</p> <p>ফটো উপলব্ধ</p>	CFM1921217
<p>379</p> <p>নাম : পবিত্ৰ গয়াৰী পিতাৰ নাম: হৰেন ঘৰ নং : ৮৩ক বয়স : 88 লিঙ্গ : পুৰুষ</p> <p>ফটো উপলব্ধ</p>	CFM1647218	<p>380</p> <p>নাম : আচান গয়াৰী পিতাৰ নাম: বাতী ঘৰ নং : ৮৪ বয়স : 81 লিঙ্গ : পুৰুষ</p> <p>ফটো উপলব্ধ</p>	CFM1647252	<p>S 381</p> <p>নাম : আইমনি গয়াৰী স্বামীৰ নাম: আচান গয়াৰী ঘৰ নং : ৮৪ বয়স : 74 লিঙ্গ : মহিলা</p> <p>ফটো উপলব্ধ</p>	CFM1647263
<p>382</p> <p>নাম : অতুল চন্দ্ৰ গয়াৰী পিতাৰ নাম: হৰেন গয়াৰী ঘৰ নং : ৮৪ বয়স : 64 লিঙ্গ : পুৰুষ</p> <p>ফটো উপলব্ধ</p>	CFM1647229	<p>383</p> <p>নাম : দালিমি গয়াৰী স্বামীৰ নাম: অতুল চন্দ্ৰ গয়াৰী ঘৰ নং : ৮৪ বয়স : 59 লিঙ্গ : মহিলা</p> <p>ফটো উপলব্ধ</p>	CFM1647230	<p>384</p> <p>নাম : কৈলাশ গয়াৰী পিতাৰ নাম: আচান ঘৰ নং : ৮৪ বয়স : 51 লিঙ্গ : পুৰুষ</p> <p>ফটো উপলব্ধ</p>	CFM1647274
<p>385</p> <p>নাম : ধৰ্মেশ্বৰ গয়াৰী পিতাৰ নাম: আচান ঘৰ নং : ৮৪ বয়স : 46 লিঙ্গ : পুৰুষ</p> <p>ফটো উপলব্ধ</p>	CFM1647296	<p>386</p> <p>নাম : বিজুলী গয়াৰী স্বামীৰ নাম: কৈলাশ গয়াৰী ঘৰ নং : ৮৪ বয়স : 43 লিঙ্গ : মহিলা</p> <p>ফটো উপলব্ধ</p>	CFM1647285	<p>387</p> <p>নাম : কিশোৰ গয়াৰী পিতাৰ নাম: অতুল গয়াৰী ঘৰ নং : ৮৪ বয়স : 42 লিঙ্গ : পুৰুষ</p> <p>ফটো উপলব্ধ</p>	CFM1647241
<p>388</p> <p>নাম : ভবেশ গয়াৰী পিতাৰ নাম: অতুল চন্দ্ৰ গয়াৰী ঘৰ নং : ৮৪ বয়স : 38 লিঙ্গ : পুৰুষ</p> <p>ফটো উপলব্ধ</p>	CFM0274399	<p>389</p> <p>নাম : উমি বড়ো স্বামীৰ নাম: ধৰ্মেশ্বৰ বড়ো ঘৰ নং : ৮৪ বয়স : 37 লিঙ্গ : মহিলা</p> <p>ফটো উপলব্ধ</p>	CFM1921182	<p>390</p> <p>নাম : সঞ্জিমা ৰামচিয়াৰী স্বামীৰ নাম: কিশোৰ গয়াৰী ঘৰ নং : ৮৪ বয়স : 33 লিঙ্গ : মহিলা</p> <p>ফটো উপলব্ধ</p>	CFM0257741



391 নাম : মিনী বড়ো স্বামীৰ নাম : ভবেন্দ্ৰ গয়াৰী ঘৰ নং : 84 বয়স : 32 লিঙ্গ : মহিলা	CFM0255596 ফটো উপলব্ধ	392 নাম : ধৃতি গয়াৰী পিতাৰ নাম : কেলাশ গয়াৰী ঘৰ নং : 84 বয়স : 27 লিঙ্গ : মহিলা	CFM7182561 ফটো উপলব্ধ	393 নাম : ধৃতি গয়াৰী পিতাৰ নাম : কেলাশ গয়াৰী ঘৰ নং : 84 বয়স : 26 লিঙ্গ : মহিলা	UUI0030692 ফটো উপলব্ধ
394 নাম : ধুবজ্যোতি গয়াৰী পিতাৰ নাম : কেলাশ গয়াৰী ঘৰ নং : 84 বয়স : 20 লিঙ্গ : পুৰুষ	UUI0030668 ফটো উপলব্ধ	395 নাম : কমল বড়ো পিতাৰ নাম : খান্দা ঘৰ নং : ৮৬ বয়স : 71 লিঙ্গ : পুৰুষ	CFM1647310 ফটো উপলব্ধ	396 নাম : জয়ন্তী বড়ো স্বামীৰ নাম : কমল ঘৰ নং : ৮৬ বয়স : 65 লিঙ্গ : মহিলা	CFM1647321 ফটো উপলব্ধ
397 নাম : সঞ্জীৱ বড়ো পিতাৰ নাম : কমল বড়ো ঘৰ নং : ৮৬ বয়স : 37 লিঙ্গ : পুৰুষ	CFM1652784 ফটো উপলব্ধ	398 নাম : প্ৰনিতা বড়ো স্বামীৰ নাম : সঞ্জীৱ বড়ো ঘৰ নং : 86 বয়স : 30 লিঙ্গ : মহিলা	UUI0122036 ফটো উপলব্ধ	399 নাম : ধনেশ্বৰ বড়ো পিতাৰ নাম : বেলা ঘৰ নং : ৮৭ বয়স : 73 লিঙ্গ : পুৰুষ	CFM1647354 ফটো উপলব্ধ
S 400 নাম : চানমোহন বড়ো পিতাৰ নাম : ধনেশ্বৰ ঘৰ নং : ৮৭ বয়স : 49 লিঙ্গ : পুৰুষ	CFM1647365 ফটো উপলব্ধ	401 নাম : ভাৰতী বড়ো স্বামীৰ নাম : চানমোহন বড়ো ঘৰ নং : ৮৭ বয়স : 47 লিঙ্গ : মহিলা	CFM1920894 ফটো উপলব্ধ	402 নাম : কমল বড়ো পিতাৰ নাম : ধনেশ্বৰ ঘৰ নং : ৮৭ বয়স : 43 লিঙ্গ : পুৰুষ	CFM1647376 ফটো উপলব্ধ
403 নাম : অনিমা বড়ো স্বামীৰ নাম : কমল বড়ো ঘৰ নং : ৮৭ বয়স : 40 লিঙ্গ : মহিলা	CFM1647387 ফটো উপলব্ধ	404 নাম : সুমখৰ বড়ো পিতাৰ নাম : কামাল বড়ো ঘৰ নং : 87 বয়স : 23 লিঙ্গ : পুৰুষ	CFM1132513 ফটো উপলব্ধ	405 নাম : কুলোদীপ বড়ো পিতাৰ নাম : কমল বড়ো ঘৰ নং : 87 বয়স : 21 লিঙ্গ : পুৰুষ	UUI0104455 ফটো উপলব্ধ
406 নাম : খগেন বড়ো পিতাৰ নাম : মগন বড়ো ঘৰ নং : ৮৮ বয়স : 65 লিঙ্গ : পুৰুষ	CFM1647398 ফটো উপলব্ধ	S 407 নাম : ববি বড়ো স্বামীৰ নাম : খগেন ঘৰ নং : ৮৮ বয়স : 63 লিঙ্গ : মহিলা	CFM1647401 ফটো উপলব্ধ	408 নাম : নয়ন বড়ো পিতাৰ নাম : খগেন বড়ো ঘৰ নং : ৮৮ বয়স : 43 লিঙ্গ : পুৰুষ	CFM1647412 ফটো উপলব্ধ
409 নাম : বিস্তী ৰাম বড়ো পিতাৰ নাম : খগেন ঘৰ নং : ৮৮ বয়স : 40 লিঙ্গ : পুৰুষ	CFM1647423 ফটো উপলব্ধ	410 নাম : সজনী বড়ো স্বামীৰ নাম : নয়ন বড়ো ঘৰ নং : ৮৮ বয়স : 36 লিঙ্গ : মহিলা	CFM1921160 ফটো উপলব্ধ	411 নাম : জীতাৰানী বড়ো স্বামীৰ নাম : বৃষ্টি বড়ো ঘৰ নং : ৮৮ বয়স : 33 লিঙ্গ : মহিলা	CFM1920929 ফটো উপলব্ধ
412 নাম : পম্পি দাস স্বামীৰ নাম : ৰাজেন দাস ঘৰ নং : 88 বয়স : 25 লিঙ্গ : মহিলা	CFM0278846 ফটো উপলব্ধ	413 নাম : প্ৰানেশ্বৰ বড়ো পিতাৰ নাম : বংশী ঘৰ নং : ৮৯ বয়স : 60 লিঙ্গ : পুৰুষ	CFM1647445 ফটো উপলব্ধ	414 নাম : প্ৰমীলা বড়ো স্বামীৰ নাম : প্ৰানেশ্বৰ ঘৰ নং : ৮৯ বয়স : 57 লিঙ্গ : মহিলা	CFM1647456 ফটো উপলব্ধ
415 নাম : অমৃত বড়ো পিতাৰ নাম : প্ৰানেশ্বৰ বড়ো ঘৰ নং : 89 বয়স : 36 লিঙ্গ : পুৰুষ	CFM1921422 ফটো উপলব্ধ	416 নাম : চপ্পা বড়ো স্বামীৰ নাম : অমৃত বড়ো ঘৰ নং : 89 বয়স : 31 লিঙ্গ : মহিলা	CFM0508606 ফটো উপলব্ধ	417 নাম : জগমহন বড়ো পিতাৰ নাম : প্ৰানেশ্বৰ বড়ো ঘৰ নং : ৮৯ বয়স : 30 লিঙ্গ : পুৰুষ	CFM1920689 ফটো উপলব্ধ
418 নাম : ভাৰত বড়ো পিতাৰ নাম : ভবেন্দ্ৰ ঘৰ নং : ৯০ বয়স : 63 লিঙ্গ : পুৰুষ	CFM1647478 ফটো উপলব্ধ	419 নাম : থানেশ্বৰী বড়ো স্বামীৰ নাম : ভাৰত ঘৰ নং : ৯০ বয়স : 60 লিঙ্গ : মহিলা	CFM1647489 ফটো উপলব্ধ	420 নাম : প্ৰিয়ঙ্কা মুছাহাৰী স্বামীৰ নাম : বুৰুল মুছাহাৰী ঘৰ নং : ৯০ বয়স : 35 লিঙ্গ : মহিলা	CFM0475673 ফটো উপলব্ধ



421 নাম : বুবল মুছাহাৰী পিতাৰ নাম: ভাৰত বড়ো ঘৰ নং : ৯০ বয়স : 33 লিঙ্গ : পুৰুষ	CFM1921433 ফটো উপলব্ধ	422 নাম : দৌমালু গয়াৰী পিতাৰ নাম: বঙ্গনাথ গয়াৰী ঘৰ নং : 90 বয়স : 25 লিঙ্গ : পুৰুষ	CFM0446468 ফটো উপলব্ধ	423 নাম : প্ৰমিলা বড়ো পিতাৰ নাম: নৰ্মল বড়ো ঘৰ নং : 90 বয়স : 25 লিঙ্গ : মহিলা	CFM1299825 ফটো উপলব্ধ
424 নাম : চামন বড়ো পিতাৰ নাম: নৰ্মল বড়ো ঘৰ নং : ৯০ ক বয়স : 27 লিঙ্গ : পুৰুষ	CFM0544460 ফটো উপলব্ধ	425 নাম : বিউটি গয়াৰী অন্যান্য: খোসোৰী গয়াৰী ঘৰ নং : 90kh বয়স : 30 লিঙ্গ : মহিলা	CFM0272864 ফটো উপলব্ধ	426 নাম : গহম গয়াৰী অন্যান্য: খানেশ্বৰী গয়াৰী ঘৰ নং : 90kh বয়স : 28 লিঙ্গ : পুৰুষ	CFM0272948 ফটো উপলব্ধ
427 নাম : প্ৰিতি গয়াৰী পিতাৰ নাম: বঙ্গনাথ গয়াৰী ঘৰ নং : 90kh বয়স : 25 লিঙ্গ : মহিলা	CFM0273011 ফটো উপলব্ধ	428 নাম : পটেশ্বৰী বড়ো স্বামীৰ নাম: ভবেন্দ্ৰ ঘৰ নং : ৯০ক বয়স : 77 লিঙ্গ : মহিলা	CFM1647503 ফটো উপলব্ধ	429 নাম : খনচৰী গয়াৰী স্বামীৰ নাম: বংনাথ ঘৰ নং : ৯০খ বয়স : 60 লিঙ্গ : মহিলা	CFM1647547 ফটো উপলব্ধ
430 নাম : নৰ্মল বড়ো পিতাৰ নাম: ভবেন্দ্ৰ ঘৰ নং : ৯০ক বয়স : 45 লিঙ্গ : পুৰুষ	CFM1647514 ফটো উপলব্ধ	431 নাম : মনোমতী বড়ো স্বামীৰ নাম: নৰ্মল বড়ো ঘৰ নং : ৯০ক বয়স : 40 লিঙ্গ : মহিলা	CFM1647525 ফটো উপলব্ধ	432 নাম : চন্দি দাস পিতাৰ নাম: বামেশ্বৰ ঘৰ নং : ৯৭ বয়স : 83 লিঙ্গ : পুৰুষ	CFM1647558 ফটো উপলব্ধ
433 নাম : অৰবিন্দ দাস পিতাৰ নাম: চন্দি ঘৰ নং : ৯৭ বয়স : 53 লিঙ্গ : পুৰুষ	CFM1647570 ফটো উপলব্ধ	434 নাম : চবিন দাস পিতাৰ নাম: চন্দি ঘৰ নং : ৯৭ বয়স : 50 লিঙ্গ : পুৰুষ	CFM1647592 ফটো উপলব্ধ	435 নাম : বানেশ্বৰী দাস পিতাৰ নাম: চন্দি ঘৰ নং : ৯৭ বয়স : 47 লিঙ্গ : মহিলা	CFM1647605 ফটো উপলব্ধ
436 নাম : বিজলী দাস স্বামীৰ নাম: চবিন দাস ঘৰ নং : ৯৭ বয়স : 44 লিঙ্গ : মহিলা	CFM1653414 ফটো উপলব্ধ	437 নাম : বীতা দাস স্বামীৰ নাম: অৰবিন্দ দাস ঘৰ নং : ৯৭ বয়স : 42 লিঙ্গ : মহিলা	CFM1647581 ফটো উপলব্ধ	438 নাম : চিন্টু দাস পিতাৰ নাম: অৰবিন্দ দাস ঘৰ নং : ৯৭ বয়স : 24 লিঙ্গ : পুৰুষ	CFM0308775 ফটো উপলব্ধ
439 নাম : লক্ষ্মী দাস স্বামীৰ নাম: বিপুল বড়ো ঘৰ নং : 97 বয়স : 22 লিঙ্গ : মহিলা	CFM1271311 ফটো উপলব্ধ	S 440 নাম : ভোগীৰাম দাস পিতাৰ নাম: হেদেলা ঘৰ নং : ৯৮ বয়স : 81 লিঙ্গ : পুৰুষ	CFM1647616 ফটো উপলব্ধ	441 নাম : মানস জ্যোতি দাস পিতাৰ নাম: ভূপেন দাস ঘৰ নং : 98 বয়স : 22 লিঙ্গ : পুৰুষ	CFM1261122 ফটো উপলব্ধ
442 নাম : মানস জ্যোতি দাস পিতাৰ নাম: ভূপেন দাস ঘৰ নং : 98 বয়স : 22 লিঙ্গ : পুৰুষ	CFM7158934 ফটো উপলব্ধ	443 নাম : ভূপেন্দ নাথ দাস পিতাৰ নাম: হৰকান্ত ঘৰ নং : ৯৮ক বয়স : 58 লিঙ্গ : পুৰুষ	CFM1647638 ফটো উপলব্ধ	444 নাম : নলিনী দাস স্বামীৰ নাম: ভূপেন দাস ঘৰ নং : ৯৮ক বয়স : 48 লিঙ্গ : মহিলা	CFM1647649 ফটো উপলব্ধ
445 নাম : মোক্ষদা দাস স্বামীৰ নাম: আগো ঘৰ নং : ৯৯ বয়স : 75 লিঙ্গ : মহিলা	CFM1647650 ফটো উপলব্ধ	446 নাম : হৰেন দাস পিতাৰ নাম: আগো ঘৰ নং : ৯৯ বয়স : 48 লিঙ্গ : পুৰুষ	CFM1647661 ফটো উপলব্ধ	447 নাম : নিলীমা দাস স্বামীৰ নাম: হৰেন দাস ঘৰ নং : ৯৯ বয়স : 41 লিঙ্গ : মহিলা	CFM1647672 ফটো উপলব্ধ
448 নাম : জুবী ৰাভা স্বামীৰ নাম: দিনেশ মুছাহাৰী ঘৰ নং : 99 বয়স : 36 লিঙ্গ : মহিলা	CFM1920861 ফটো উপলব্ধ	449 নাম : জগেশ্বৰ সৰনিয়া পিতাৰ নাম: হৰিচৰন সৰনিয়া ঘৰ নং : 99 বয়স : 26 লিঙ্গ : পুৰুষ	CFM0505156 ফটো উপলব্ধ	S 450 নাম : বুদ্ধ ৰাভা পিতাৰ নাম: ধনেশ্বৰ ঘৰ নং : ১০১ বয়স : 51 লিঙ্গ : পুৰুষ	CFM1647707 ফটো উপলব্ধ



451 নাম : অজিত দাস পিতাৰ নাম: চিদৰ দাস ঘৰ নং : 101 (ক) বয়স : 24 লিঙ্গ : পুৰুষ	CFM0428854 ফটো উপলব্ধ	452 নাম : চিদৰ দাস পিতাৰ নাম: ধনেশ্বৰ ঘৰ নং : 101ক বয়স : 47 লিঙ্গ : পুৰুষ	CFM1647729 ফটো উপলব্ধ	453 নাম : ইন্দিৰা দাস স্বামীৰ নাম: চিদৰ দাস ঘৰ নং : 101ক বয়স : 42 লিঙ্গ : মহিলা	CFM1647730 ফটো উপলব্ধ
454 নাম : সাবিত্ৰী দাস স্বামীৰ নাম: জগৰাম ঘৰ নং : 102 বয়স : 67 লিঙ্গ : মহিলা	CFM1647741 ফটো উপলব্ধ	455 নাম : ভাস্কৰ ৰাভা পিতাৰ নাম: বুদ্ধ ৰাভা ঘৰ নং : 102 বয়স : 31 লিঙ্গ : পুৰুষ	CFM0424812 ফটো উপলব্ধ	456 নাম : বৈকুণ্ঠ দাস পিতাৰ নাম: দিপচৰন দাস ঘৰ নং : 103 বয়স : 58 লিঙ্গ : পুৰুষ	CFM0307983 ফটো উপলব্ধ
457 নাম : গণেশ ৰাভা পিতাৰ নাম: দিপচৰন ঘৰ নং : 103 বয়স : 50 লিঙ্গ : পুৰুষ	CFM1647901 ফটো উপলব্ধ	458 নাম : স্বৰ্ণলতা ৰাভা স্বামীৰ নাম: গণেশ ৰাভা ঘৰ নং : 103 বয়স : 38 লিঙ্গ : মহিলা	CFM1653152 ফটো উপলব্ধ	459 নাম : ধ্ৰুব দাস পিতাৰ নাম: বৈকুণ্ঠ দাস ঘৰ নং : 103 বয়স : 31 লিঙ্গ : পুৰুষ	CFM0308031 ফটো উপলব্ধ
460 নাম : গৌৰব ৰাভা পিতাৰ নাম: বৈকুণ্ঠ ৰাভা ঘৰ নং : 103 বয়স : 27 লিঙ্গ : পুৰুষ	CFM0308122 ফটো উপলব্ধ	461 নাম : মুনায় ৰাভা পিতাৰ নাম: গণেশ ৰাভা ঘৰ নং : 103 বয়স : 19 লিঙ্গ : পুৰুষ	UUI0094052 ফটো উপলব্ধ	462 নাম : নীলৰঞ্জন মেধি পিতাৰ নাম: সান্দৰ মেধি ঘৰ নং : 108 বয়স : 69 লিঙ্গ : পুৰুষ	CFM1647785 ফটো উপলব্ধ
463 নাম : দ্ৰৌপদী মেধি স্বামীৰ নাম: নীলৰঞ্জন ঘৰ নং : 108 বয়স : 58 লিঙ্গ : মহিলা	CFM1647796 ফটো উপলব্ধ	464 নাম : কনক মেধি পিতাৰ নাম: নীলৰঞ্জন ঘৰ নং : 108 বয়স : 40 লিঙ্গ : পুৰুষ	CFM1647809 ফটো উপলব্ধ	465 নাম : জীতেন মেধি পিতাৰ নাম: নীলৰঞ্জন ঘৰ নং : 108 বয়স : 36 লিঙ্গ : পুৰুষ	CFM1647810 ফটো উপলব্ধ
466 নাম : গঙ্গাধৰ মেধী পিতাৰ নাম: নীলৰঞ্জন মেধী ঘৰ নং : 108 বয়স : 36 লিঙ্গ : পুৰুষ	CFM1652875 ফটো উপলব্ধ	# 467 নাম : গীতাজলী মেধী স্বামীৰ নাম: গঙ্গাধৰ মেধী ঘৰ নং : 108 বয়স : 36 লিঙ্গ : মহিলা	CFM1653425 ফটো উপলব্ধ	468 নাম : ফুলমনি মেধি পিতাৰ নাম: ৰমেশ দাস ঘৰ নং : 108 বয়স : 35 লিঙ্গ : মহিলা	CFM1653163 ফটো উপলব্ধ
469 নাম : বিংকুমণি দাস স্বামীৰ নাম: জীতেন মেধি ঘৰ নং : 108 বয়স : 35 লিঙ্গ : মহিলা	CFM0315457 ফটো উপলব্ধ	470 নাম : আৰতি দাস পিতাৰ নাম: আগো ঘৰ নং : 108ক বয়স : 50 লিঙ্গ : মহিলা	CFM1647821 ফটো উপলব্ধ	471 নাম : কমল দাস মাতৃৰ নাম: আৰতী মেধী ঘৰ নং : 108ক বয়স : 30 লিঙ্গ : পুৰুষ	CFM1920770 ফটো উপলব্ধ
472 নাম : কয়াল্লা মেধি স্বামীৰ নাম: দিপচৰন মেধি ঘৰ নং : 105 বয়স : 80 লিঙ্গ : মহিলা	CFM1647843 ফটো উপলব্ধ	473 নাম : ৰমেশ দাস পিতাৰ নাম: দিপচৰন দাস ঘৰ নং : 105 বয়স : 48 লিঙ্গ : পুৰুষ	CFM1647912 ফটো উপলব্ধ	474 নাম : ধৰনী ৰাভা পিতাৰ নাম: দিপচৰন ঘৰ নং : 105 বয়স : 46 লিঙ্গ : পুৰুষ	CFM1647923 ফটো উপলব্ধ
475 নাম : মহিন্দ ৰাভা পিতাৰ নাম: দিপচৰন ঘৰ নং : 105 বয়স : 43 লিঙ্গ : পুৰুষ	CFM1647945 ফটো উপলব্ধ	476 নাম : সঞ্জয় ৰাভা পিতাৰ নাম: দিপচৰন ঘৰ নং : 105 বয়স : 40 লিঙ্গ : পুৰুষ	CFM1647934 ফটো উপলব্ধ	477 নাম : প্ৰনিতা ৰাভা স্বামীৰ নাম: ধৰনী ৰাভা ঘৰ নং : 105 বয়স : 40 লিঙ্গ : মহিলা	CFM1921262 ফটো উপলব্ধ
478 নাম : ৰণজীত দাস পিতাৰ নাম: পৰোশ দাস ঘৰ নং : 105 বয়স : 37 লিঙ্গ : পুৰুষ	CFM0314104 ফটো উপলব্ধ	479 নাম : ৰিজমণী ৰাভা স্বামীৰ নাম: সঞ্জয় ৰাভা ঘৰ নং : 105 বয়স : 37 লিঙ্গ : মহিলা	CFM0363234 ফটো উপলব্ধ	480 নাম : নমিতা দাস স্বামীৰ নাম: ৰমেশ দাস ঘৰ নং : 105 বয়স : 34 লিঙ্গ : মহিলা	CFM1653447 ফটো উপলব্ধ



481 নাম : কনক ৰাভা পিতাৰ নাম: ভেন্দা ঘৰ নং : ১০৬ বয়স : 60 লিঙ্গ : পুৰুষ	CFM1647956 ফটো উপলব্ধ	482 নাম : লীলা ৰাভা স্বামীৰ নাম: কনক ৰাভা ঘৰ নং : 106 বয়স : 56 লিঙ্গ : মহিলা	CFM1647967 ফটো উপলব্ধ	483 নাম : মিন ৰাভা স্বামীৰ নাম: বিমল ৰাভা ঘৰ নং : ১০৬ বয়স : 48 লিঙ্গ : মহিলা	CFM1921091 ফটো উপলব্ধ
484 নাম : লক্ষেশ্বৰ ৰাভা পিতাৰ নাম: কনক ৰাভা ঘৰ নং : 106 বয়স : 38 লিঙ্গ : পুৰুষ	CFM1652626 ফটো উপলব্ধ	485 নাম : বিমল ৰাভা পিতাৰ নাম: কনক ৰাভা ঘৰ নং : ১০৬ বয়স : 36 লিঙ্গ : পুৰুষ	CFM1647989 ফটো উপলব্ধ	486 নাম : প্রজ্ঞা ৰাভা স্বামীৰ নাম: লক্ষেশ্বৰ ৰাভা ঘৰ নং : ১০৬ বয়স : 33 লিঙ্গ : মহিলা	CFM1921079 ফটো উপলব্ধ
487 নাম : মনিকা ৰাভা স্বামীৰ নাম: লক্ষেশ্বৰ ৰাভা ঘৰ নং : 106 বয়স : 33 লিঙ্গ : মহিলা	CFM1921104 ফটো উপলব্ধ	488 নাম : মুকুন্দ ৰাভা পিতাৰ নাম: কনক ৰাভা ঘৰ নং : ১০৬ বয়স : 30 লিঙ্গ : পুৰুষ	CFM0005348 ফটো উপলব্ধ	489 নাম : সাৰদা ৰাভা স্বামীৰ নাম: জীবন ঘৰ নং : ১০৭ বয়স : 43 লিঙ্গ : মহিলা	CFM1647990 ফটো উপলব্ধ
490 নাম : নলিনী ৰাভা স্বামীৰ নাম: বাপুৰাম ৰাভা ঘৰ নং : ১০৮ বয়স : 66 লিঙ্গ : মহিলা	CFM1648039 ফটো উপলব্ধ	491 নাম : মহেশ্বৰ ৰাভা পিতাৰ নাম: বাপুৰাম ঘৰ নং : ১০৮ বয়স : 43 লিঙ্গ : পুৰুষ	CFM1648040 ফটো উপলব্ধ	492 নাম : টুটুমনি ৰাভা স্বামীৰ নাম: মহেশ্বৰ ৰাভা ঘৰ নং : ১০৮ বয়স : 37 লিঙ্গ : মহিলা	CFM1920985 ফটো উপলব্ধ
S 493 নাম : লাক্শেশ্বৰ মদাহী পিতাৰ নাম: পৌৰী ঘৰ নং : ১০৯ বয়স : ৪৭ লিঙ্গ : পুৰুষ	CFM1648051 ফটো উপলব্ধ	494 নাম : প্রসন্ন ৰাভা পিতাৰ নাম: লক্ষেশ্বৰ ঘৰ নং : ১০৯ বয়স : 50 লিঙ্গ : পুৰুষ	CFM1648062 ফটো উপলব্ধ	495 নাম : পুতুলী ৰাভা স্বামীৰ নাম: প্রসন্ন ৰাভা ঘৰ নং : ১০৯ বয়স : 46 লিঙ্গ : মহিলা	CFM1648073 ফটো উপলব্ধ
496 নাম : মদল ৰাভা পিতাৰ নাম: প্রসন্ন ৰাভা ঘৰ নং : ১০৯ বয়স : 28 লিঙ্গ : পুৰুষ	CFM0007559 ফটো উপলব্ধ	497 নাম : যোগেশ্বৰ ৰাভা পিতাৰ নাম: খন্দৰাম ৰাভা ঘৰ নং : ১১০ বয়স : 68 লিঙ্গ : পুৰুষ	CFM1648084 ফটো উপলব্ধ	498 নাম : মহিন্দী ৰাভা স্বামীৰ নাম: যোগেশ্বৰ ৰাভা ঘৰ নং : ১১০ বয়স : 63 লিঙ্গ : মহিলা	CFM1648095 ফটো উপলব্ধ
499 নাম : জেউতি ৰাভা স্বামীৰ নাম: অমৰ ৰাভা ঘৰ নং : ১১০ বয়স : 36 লিঙ্গ : মহিলা	CFM1920952 ফটো উপলব্ধ	500 নাম : অমৰ ৰাভা পিতাৰ নাম: যোগেশ্বৰ ৰাভা ঘৰ নং : ১১০ বয়স : 36 লিঙ্গ : পুৰুষ	CFM1648108 ফটো উপলব্ধ	501 নাম : পবন দাস পিতাৰ নাম: লক্ষেশ্বৰ দাস ঘৰ নং : ১১১ বয়স : 52 লিঙ্গ : পুৰুষ	CFM1648119 ফটো উপলব্ধ
# 502 নাম : সাবিত্ৰী দাস স্বামীৰ নাম: পবন ঘৰ নং : 111 বয়স : 46 লিঙ্গ : মহিলা	CFM1648120 ফটো উপলব্ধ	503 নাম : মলিন ৰাভা পিতাৰ নাম: লক্ষেশ্বৰ ৰাভা ঘৰ নং : ১১২ বয়স : 49 লিঙ্গ : পুৰুষ	CFM1648131 ফটো উপলব্ধ	504 নাম : মিন ৰাভা স্বামীৰ নাম: মলিন ৰাভা ঘৰ নং : ১১২ বয়স : 43 লিঙ্গ : মহিলা	CFM1648142 ফটো উপলব্ধ
505 নাম : তপন ৰাভা পিতাৰ নাম: মলিন ৰাভা ঘৰ নং : 112 বয়স : 31 লিঙ্গ : পুৰুষ	CFM0426049 ফটো উপলব্ধ	506 নাম : শংকৰ ৰাভা পিতাৰ নাম: মলিন ৰাভা ঘৰ নং : 112 বয়স : 28 লিঙ্গ : পুৰুষ	CFM0426072 ফটো উপলব্ধ	507 নাম : অঞ্জলী ৰাভা পিতাৰ নাম: মলিন ৰাভা ঘৰ নং : 112 বয়স : 26 লিঙ্গ : মহিলা	CFM0342683 ফটো উপলব্ধ
508 নাম : জয়প্রকাশ শৰণীয়া পিতাৰ নাম: ৰাজেন শৰণীয়া ঘৰ নং : ১১২ক বয়স : 24 লিঙ্গ : পুৰুষ	CFM0315929 ফটো উপলব্ধ	509 নাম : সত্য মদাহী ৰাভা পিতাৰ নাম: ভেন্দা ঘৰ নং : ১১৩ বয়স : 65 লিঙ্গ : পুৰুষ	CFM1648164 ফটো উপলব্ধ	510 নাম : সাবিত্ৰী মদাহী স্বামীৰ নাম: সত্য ঘৰ নং : ১১৩ বয়স : 60 লিঙ্গ : মহিলা	CFM1648175 ফটো উপলব্ধ



511 নাম : তৰুন মদাহী পিতাৰ নাম: ভেন্দা ঘৰ নং : ১১৩ বয়স : 47 লিঙ্গ : পুৰুষ	CFM1648186 ফটো উপলব্ধ	512 নাম : অঞ্জনা মদাহী পিতাৰ নাম: ভেন্দা ঘৰ নং : ১১৩ বয়স : 45 লিঙ্গ : মহিলা	CFM1648197 ফটো উপলব্ধ	513 নাম : দিপাংকৰ মদাহী পিতাৰ নাম: সত্য ঘৰ নং : ১১৩ বয়স : 42 লিঙ্গ : পুৰুষ	CFM1648200 ফটো উপলব্ধ
514 নাম : কন্দৰ্প ৰাভা পিতাৰ নাম: সত্যনাথ ৰাভা ঘৰ নং : ১১৩ বয়স : 38 লিঙ্গ : পুৰুষ	CFM1648211 ফটো উপলব্ধ	S 515 নাম : দ্বিজেন ৰাভা পিতাৰ নাম: লক্ষেশ্বৰ ৰাভা ঘৰ নং : ১১৫ বয়স : 65 লিঙ্গ : পুৰুষ	CFM1648222 ফটো উপলব্ধ	516 নাম : দৈবকী ৰাভা স্বামীৰ নাম: দ্বিজেন ৰাভা ঘৰ নং : ১১৫ বয়স : 60 লিঙ্গ : মহিলা	CFM1648233 ফটো উপলব্ধ
517 নাম : দিলীপ ৰাভা পিতাৰ নাম: দ্বিজেন ৰাভা ঘৰ নং : ১১৫ বয়স : 39 লিঙ্গ : পুৰুষ	CFM1920678 ফটো উপলব্ধ	518 নাম : ৰীতা ৰাভা স্বামীৰ নাম: দিলীপ ৰাভা ঘৰ নং : 115 বয়স : 36 লিঙ্গ : মহিলা	CFM0257071 ফটো উপলব্ধ	519 নাম : সঞ্জীৱ ৰাভা পিতাৰ নাম: দ্বিজেন ৰাভা ঘৰ নং : ১১৫ বয়স : 34 লিঙ্গ : পুৰুষ	CFM1921455 ফটো উপলব্ধ
520 নাম : নগেন ৰাভা পিতাৰ নাম: বহিৰাম ঘৰ নং : ১১৬ বয়স : 63 লিঙ্গ : পুৰুষ	CFM1648255 ফটো উপলব্ধ	521 নাম : ইন্দিৰা ৰাভা স্বামীৰ নাম: নগেন ৰাভা ঘৰ নং : ১১৬ বয়স : 53 লিঙ্গ : মহিলা	CFM1648266 ফটো উপলব্ধ	522 নাম : ধনজিৎ ৰাভা পিতাৰ নাম: নগেন ৰাভা ঘৰ নং : 116 বয়স : 33 লিঙ্গ : পুৰুষ	CFM1652728 ফটো উপলব্ধ
523 নাম : জুবী ৰাভা স্বামীৰ নাম: সঞ্জীৱ ৰাভা ঘৰ নং : 116 বয়স : 32 লিঙ্গ : মহিলা	CFM0279786 ফটো উপলব্ধ	524 নাম : ধনজীতা ৰাভা স্বামীৰ নাম: ধনজীত ৰাভা ঘৰ নং : 116 বয়স : 30 লিঙ্গ : মহিলা	CFM0269878 ফটো উপলব্ধ	525 নাম : বুদ্ধেশ্বৰী দাস পিতাৰ নাম: বহিৰাম ঘৰ নং : ১১৭ বয়স : 60 লিঙ্গ : মহিলা	CFM1648288 ফটো উপলব্ধ
526 নাম : সোমনাথ ৰাভা পিতাৰ নাম: বহিৰাম ৰাভা ঘৰ নং : ১১৮ বয়স : 52 লিঙ্গ : পুৰুষ	CFM1648299 ফটো উপলব্ধ	527 নাম : নৰ্মদা ৰাভা স্বামীৰ নাম: সোমনাথ ঘৰ নং : ১১৮ বয়স : 50 লিঙ্গ : মহিলা	CFM1648302 ফটো উপলব্ধ	528 নাম : অনামিকা ৰাভা পিতাৰ নাম: সোমনাথ ৰাভা ঘৰ নং : 118 বয়স : 24 লিঙ্গ : মহিলা	CFM0347872 ফটো উপলব্ধ
529 নাম : ভবেন্দ্ৰ মদাহী ৰাভা পিতাৰ নাম: বহিৰাম ঘৰ নং : ১১৯ বয়স : 70 লিঙ্গ : পুৰুষ	CFM1648313 ফটো উপলব্ধ	530 নাম : ৰাধিকা দাস স্বামীৰ নাম: ভবেন্দ্ৰ ঘৰ নং : ১১৯ বয়স : 64 লিঙ্গ : মহিলা	CFM1648324 ফটো উপলব্ধ	531 নাম : খগেন ৰাভা পিতাৰ নাম: ভবেন্দ্ৰ ঘৰ নং : ১১৯ বয়স : 52 লিঙ্গ : পুৰুষ	CFM1648335 ফটো উপলব্ধ
532 নাম : মনোৰঞ্জন ৰাভা পিতাৰ নাম: ভবেন্দ্ৰ ৰাভা ঘৰ নং : ১১৯ বয়স : 46 লিঙ্গ : পুৰুষ	CFM1648379 ফটো উপলব্ধ	533 নাম : যোগেন ৰাভা পিতাৰ নাম: ভবেন্দ্ৰ ঘৰ নং : ১১৯ বয়স : 42 লিঙ্গ : পুৰুষ	CFM1648357 ফটো উপলব্ধ	534 নাম : সবিতা ৰাভা স্বামীৰ নাম: যোগেন ঘৰ নং : ১১৯ বয়স : 42 লিঙ্গ : মহিলা	CFM1648368 ফটো উপলব্ধ
535 নাম : অনীতা দাস স্বামীৰ নাম: মনোৰঞ্জন ৰাভা ঘৰ নং : ১১৯ বয়স : 39 লিঙ্গ : মহিলা	CFM0013656 ফটো উপলব্ধ	536 নাম : অনামিকা ৰাভা স্বামীৰ নাম: খগেন ৰাভা ঘৰ নং : ১১৯ বয়স : 35 লিঙ্গ : মহিলা	CFM0013466 ফটো উপলব্ধ	537 নাম : জুনমনি ৰাভা পিতাৰ নাম: যোগেন ৰাভা ঘৰ নং : 119 বয়স : 26 লিঙ্গ : মহিলা	CFM0256982 ফটো উপলব্ধ
538 নাম : বৰিয়াল মদাহী পিতাৰ নাম: বিয়াৰাম ঘৰ নং : ১২০ বয়স : 67 লিঙ্গ : পুৰুষ	CFM1648380 ফটো উপলব্ধ	539 নাম : ধনেশ্বৰী দাস স্বামীৰ নাম: বৰিয়াল ঘৰ নং : ১২০ বয়স : 60 লিঙ্গ : মহিলা	CFM1648391 ফটো উপলব্ধ	540 নাম : ডিম্বেশ্বৰ ৰাভা পিতাৰ নাম: বৰিয়াল ঘৰ নং : ১২০ বয়স : 44 লিঙ্গ : পুৰুষ	CFM1648404 ফটো উপলব্ধ



541 নাম : কনকলতা ৰাভা স্বামীৰ নাম: ডিম্বেশ্বৰ ৰাভা ঘৰ নং : ১২০ বয়স : 43 লিঙ্গ : মহিলা	CFM1653458 ফটো উপলব্ধ	542 নাম : দীপক ৰাভা পিতাৰ নাম: বৰিয়াল ৰাভা ঘৰ নং : ১২০ বয়স : 42 লিঙ্গ : পুৰুষ	CFM1648426 ফটো উপলব্ধ	543 নাম : মনোজ ৰাভা পিতাৰ নাম: বৰিয়াল ৰাভা ঘৰ নং : ১২০ বয়স : 42 লিঙ্গ : পুৰুষ	CFM1648415 ফটো উপলব্ধ
544 নাম : বনজমনি ৰাভা স্বামীৰ নাম: দীপক ৰাভা ঘৰ নং : 120 বয়স : 31 লিঙ্গ : মহিলা	CFM0015016 ফটো উপলব্ধ	545 নাম : লাইমেন্দ্ৰী বড়ো স্বামীৰ নাম: ধীৰাজ বড়ো ঘৰ নং : 120 বয়স : 25 লিঙ্গ : মহিলা	CFM0280735 ফটো উপলব্ধ	546 নাম : ৰিয়া ৰাভা পিতাৰ নাম: ডিম্বেশ্বৰ ৰাভা ঘৰ নং : 120 বয়স : 19 লিঙ্গ : মহিলা	UUI0154088 ফটো উপলব্ধ
547 নাম : সুমিত্ৰা মদাহী স্বামীৰ নাম: ৰামধন ঘৰ নং : ১২১ বয়স : 60 লিঙ্গ : মহিলা	CFM1648437 ফটো উপলব্ধ	548 নাম : উমেশ ৰাভা পিতাৰ নাম: ৰামধন ৰাভা ঘৰ নং : ১২১ বয়স : 46 লিঙ্গ : পুৰুষ	CFM1648448 ফটো উপলব্ধ	549 নাম : বাসন্তী ৰাভা স্বামীৰ নাম: উমেশ ৰাভা ঘৰ নং : ১২১ বয়স : 37 লিঙ্গ : মহিলা	CFM1921057 ফটো উপলব্ধ
550 নাম : ট্ৰিনোয় ৰাভা পিতাৰ নাম: উমেশ ৰাভা ঘৰ নং : 121 বয়স : 19 লিঙ্গ : পুৰুষ	UUI0131813 ফটো উপলব্ধ	551 নাম : গিৰিশ ৰাভা পিতাৰ নাম: ঘনকান্ত ৰাভা ঘৰ নং : ১২২ বয়স : 58 লিঙ্গ : পুৰুষ	CFM1648482 ফটো উপলব্ধ	552 নাম : ৰাজু ৰাভা পিতাৰ নাম: ঘনকান্ত ঘৰ নং : ১২২ বয়স : 53 লিঙ্গ : পুৰুষ	CFM1648506 ফটো উপলব্ধ
553 নাম : ত্ৰিবেনী ৰাভা স্বামীৰ নাম: ৰাজু ৰাভা ঘৰ নং : ১২২ বয়স : 48 লিঙ্গ : মহিলা	CFM1648517 ফটো উপলব্ধ	554 নাম : নিপেন ৰাভা পিতাৰ নাম: ঘনকান্ত ঘৰ নং : ১২২ বয়স : 48 লিঙ্গ : পুৰুষ	CFM1648528 ফটো উপলব্ধ	555 নাম : কল্পনা দাস স্বামীৰ নাম: গিৰিশ ৰাভা ঘৰ নং : ১২২ বয়স : 48 লিঙ্গ : মহিলা	CFM1648493 ফটো উপলব্ধ
556 নাম : জয়ন্ত ৰাভা পিতাৰ নাম: ঘনকান্ত ঘৰ নং : ১২২ বয়স : 43 লিঙ্গ : পুৰুষ	CFM1648539 ফটো উপলব্ধ	557 নাম : মামনী ৰাভা স্বামীৰ নাম: নুপেন ৰাভা ঘৰ নং : ১২২ বয়স : 37 লিঙ্গ : মহিলা	CFM1921024 ফটো উপলব্ধ	558 নাম : বিজলী ৰাভা স্বামীৰ নাম: জয়ন্ত ৰাভা ঘৰ নং : ১২২ বয়স : 36 লিঙ্গ : মহিলা	CFM1921171 ফটো উপলব্ধ
559 নাম : যুবজিড ৰাভা পিতাৰ নাম: গিৰিশ ৰাভা ঘৰ নং : ১২২ বয়স : 31 লিঙ্গ : পুৰুষ	CFM0016089 ফটো উপলব্ধ	560 নাম : সীমান্ত ৰাভা পিতাৰ নাম: গিৰিশ ৰাভা ঘৰ নং : ১২২ বয়স : 29 লিঙ্গ : পুৰুষ	CFM0016105 ফটো উপলব্ধ	561 নাম : নমী গগৈ স্বামীৰ নাম: সীমান্ত ৰাভা ঘৰ নং : ১২২ বয়স : 27 লিঙ্গ : মহিলা	CFM0373431 ফটো উপলব্ধ
562 নাম : সুসীতা ৰাভা পিতাৰ নাম: গিৰিশ ৰাভা ঘৰ নং : 122 বয়স : 25 লিঙ্গ : মহিলা	CFM0255091 ফটো উপলব্ধ	563 নাম : জিতু ৰাভা পিতাৰ নাম: ৰাজু ৰাভা ঘৰ নং : 122 বয়স : 23 লিঙ্গ : পুৰুষ	CFM0456756 ফটো উপলব্ধ	564 নাম : সংগীতা ৰাভা পিতাৰ নাম: নিপেন ৰাভা ঘৰ নং : 122 বয়স : 19 লিঙ্গ : মহিলা	UUI0105437 ফটো উপলব্ধ
565 নাম : বন্তিৰাম দাস পিতাৰ নাম: হালিৰাম ঘৰ নং : ১২৩ বয়স : 60 লিঙ্গ : পুৰুষ	CFM1648540 ফটো উপলব্ধ	566 নাম : জয়ন্তী দাস স্বামীৰ নাম: বন্তিৰাম দাস ঘৰ নং : ১২৩ বয়স : 55 লিঙ্গ : মহিলা	CFM1648551 ফটো উপলব্ধ	567 নাম : ৰতন দাস পিতাৰ নাম: বন্তিৰাম ঘৰ নং : ১২৩ বয়স : 44 লিঙ্গ : পুৰুষ	CFM1648562 ফটো উপলব্ধ
568 নাম : দালিমী দাস স্বামীৰ নাম: ৰতন দাস ঘৰ নং : ১২৩ বয়স : 40 লিঙ্গ : মহিলা	CFM1920850 ফটো উপলব্ধ	569 নাম : খনশ্ৰী দাস স্বামীৰ নাম: তপন দাস ঘৰ নং : ১২৩ বয়স : 37 লিঙ্গ : মহিলা	CFM1921068 ফটো উপলব্ধ	570 নাম : তপন দাস পিতাৰ নাম: বন্তিৰাম দাস ঘৰ নং : ১২৩ বয়স : 36 লিঙ্গ : পুৰুষ	CFM1648584 ফটো উপলব্ধ



571 নাম : প্ৰণব দাস পিতাৰ নাম: দতিৰাম দাস ঘৰ নং : 124 বয়স : 34 লিঙ্গ : পুৰুষ	CFM0273953 ফটো উপলব্ধ	572 নাম : অলকা দাস স্বামীৰ নাম: প্ৰণব দাস ঘৰ নং : 124 বয়স : 29 লিঙ্গ : মহিলা	CFM0269670 ফটো উপলব্ধ	S 573 নাম : বাতুল ৰাভা পিতাৰ নাম: ভৱিন ৰাভা ঘৰ নং : 125 বয়স : 49 লিঙ্গ : পুৰুষ	CFM1648631 ফটো উপলব্ধ
574 নাম : উত্তৰা ৰাভা স্বামীৰ নাম: বাতুল ৰাভা ঘৰ নং : 125 বয়স : 47 লিঙ্গ : মহিলা	CFM1648642 ফটো উপলব্ধ	575 নাম : বিপুল ৰাভা পিতাৰ নাম: ভৱিন ৰাভা ঘৰ নং : 125 বয়স : 44 লিঙ্গ : পুৰুষ	CFM1648653 ফটো উপলব্ধ	576 নাম : শ্ৰেণী ৰাভা স্বামীৰ নাম: বিপুল ৰাভা ঘৰ নং : 125 বয়স : 41 লিঙ্গ : মহিলা	CFM0354993 ফটো উপলব্ধ
577 নাম : শৰ্মিষ্ঠা ৰাভা স্বামীৰ নাম: কংকন ৰাভা ঘৰ নং : 125 বয়স : 30 লিঙ্গ : মহিলা	CFM0274050 ফটো উপলব্ধ	578 নাম : কংকন ৰাভা পিতাৰ নাম: বাতুল ৰাভা ঘৰ নং : 125 বয়স : 29 লিঙ্গ : পুৰুষ	CFM0270686 ফটো উপলব্ধ	R 579 নাম : দিপাঞ্জলী ৰাভা পিতাৰ নাম: বিপুল ৰাভা ঘৰ নং : 125 বয়স : 20 লিঙ্গ : মহিলা	UUI0125328 ফটো উপলব্ধ
580 নাম : দিপাঞ্জলী ৰাভা পিতাৰ নাম: বিপুল ৰাভা ঘৰ নং : 125 বয়স : 20 লিঙ্গ : মহিলা	UUI0150169 ফটো উপলব্ধ	581 নাম : ধৰিত্ৰী শৰণীয়া স্বামীৰ নাম: নবীন ঘৰ নং : 129 বয়স : 70 লিঙ্গ : মহিলা	CFM1648664 ফটো উপলব্ধ	582 নাম : বাবুল সৰণীয়া পিতাৰ নাম: নবীন সৰণীয়া ঘৰ নং : 129 বয়স : 50 লিঙ্গ : পুৰুষ	CFM1648675 ফটো উপলব্ধ
583 নাম : ৰমা শৰণীয়া পিতাৰ নাম: নবীন ঘৰ নং : 129 বয়স : 45 লিঙ্গ : পুৰুষ	CFM1648697 ফটো উপলব্ধ	584 নাম : নিৰুপমা শৰণীয়া স্বামীৰ নাম: ৰমা শৰণীয়া ঘৰ নং : 129 বয়স : 45 লিঙ্গ : মহিলা	CFM1653130 ফটো উপলব্ধ	585 নাম : অঞ্জলী শৰণীয়া স্বামীৰ নাম: বাবুল সৰণীয়া ঘৰ নং : 129 বয়স : 42 লিঙ্গ : মহিলা	CFM1648686 ফটো উপলব্ধ
586 নাম : দীপক শৰণীয়া পিতাৰ নাম: নবীন ঘৰ নং : 129 বয়স : 41 লিঙ্গ : পুৰুষ	CFM1648711 ফটো উপলব্ধ	587 নাম : বিজলি শৰণীয়া স্বামীৰ নাম: প্ৰতুল শৰণীয়া ঘৰ নং : 129 বয়স : 39 লিঙ্গ : মহিলা	CFM1648733 ফটো উপলব্ধ	588 নাম : মামনি সৰণীয়া স্বামীৰ নাম: চন্দন সৰণীয়া ঘৰ নং : 129 বয়স : 37 লিঙ্গ : মহিলা	CFM1921353 ফটো উপলব্ধ
589 নাম : জিলি শৰণীয়া স্বামীৰ নাম: দীপক শৰণীয়া ঘৰ নং : 129 বয়স : 36 লিঙ্গ : মহিলা	CFM1648722 ফটো উপলব্ধ	590 নাম : চন্দন শৰণীয়া পিতাৰ নাম: নবীন চন্দ শৰণীয়া ঘৰ নং : 129 বয়স : 36 লিঙ্গ : পুৰুষ	CFM1648744 ফটো উপলব্ধ	591 নাম : ধ্ৰুবজ্যোতি শৰণীয়া পিতাৰ নাম: বাবুল শৰণীয়া ঘৰ নং : 127 বয়স : 25 লিঙ্গ : পুৰুষ	CFM0269621 ফটো উপলব্ধ
592 নাম : নিকিতা শৰণীয়া পিতাৰ নাম: বাবুল শৰণীয়া ঘৰ নং : 127 বয়স : 24 লিঙ্গ : মহিলা	CFM1184092 ফটো উপলব্ধ	593 নাম : জানমণী শৰণীয়া পিতাৰ নাম: ৰঞ্জিত সৰণীয়া ঘৰ নং : 127 বয়স : 25 লিঙ্গ : মহিলা	CFM0475749 ফটো উপলব্ধ	594 নাম : অনিল শৰণীয়া পিতাৰ নাম: নবীন শৰণীয়া ঘৰ নং : 127 বয়স : 44 লিঙ্গ : পুৰুষ	CFM1648700 ফটো উপলব্ধ
595 নাম : মুখ্যদা শৰণীয়া স্বামীৰ নাম: অনিল শৰণীয়া ঘৰ নং : 127 বয়স : 38 লিঙ্গ : মহিলা	CFM1920872 ফটো উপলব্ধ	596 নাম : দিগন্ত শৰণীয়া পিতাৰ নাম: ৰঞ্জিত শৰণীয়া ঘৰ নং : 127 বয়স : 23 লিঙ্গ : পুৰুষ	CFM1173517 ফটো উপলব্ধ	597 নাম : ৰেন শৰণীয়া স্বামীৰ নাম: নবীন ঘৰ নং : 129 বয়স : 80 লিঙ্গ : মহিলা	CFM1648766 ফটো উপলব্ধ
598 নাম : ৰনজীত শৰণীয়া পিতাৰ নাম: নবীন ঘৰ নং : 129 বয়স : 45 লিঙ্গ : পুৰুষ	CFM1648777 ফটো উপলব্ধ	599 নাম : ৰাজেন শৰণীয়া পিতাৰ নাম: নবীন ঘৰ নং : 129 বয়স : 43 লিঙ্গ : পুৰুষ	CFM1648799 ফটো উপলব্ধ	600 নাম : নমিতা শৰণীয়া স্বামীৰ নাম: ৰনজীত শৰণীয়া ঘৰ নং : 129 বয়স : 40 লিঙ্গ : মহিলা	CFM1648788 ফটো উপলব্ধ



601 নাম : সবিতা শৰণীয়া স্বামীৰ নাম : ৰাজেন শৰণীয়া ঘৰ নং : ১২৭ক বয়স : 39 লিঙ্গ : মহিলা	CFM1648802 ফটো উপলব্ধ	#2 602 নাম : মহেশ্বৰ শৰণীয়া পিতাৰ নাম : ধনীৰাম শৰণীয়া ঘৰ নং : ১২৮ বয়স : 61 লিঙ্গ : পুৰুষ	CFM1648824 ফটো উপলব্ধ	603 নাম : চিত্ৰা দাস স্বামীৰ নাম : মহেশ্বৰ ঘৰ নং : ১২৮ বয়স : 56 লিঙ্গ : মহিলা	CFM1648835 ফটো উপলব্ধ
604 নাম : অমল্যা দাস পিতাৰ নাম : মহেশ্বৰ ঘৰ নং : ১২৮ বয়স : 41 লিঙ্গ : পুৰুষ	CFM1648846 ফটো উপলব্ধ	605 নাম : বিনয় শৰণীয়া পিতাৰ নাম : মহেশ্বৰ শৰণীয়া ঘৰ নং : 128 বয়স : 40 লিঙ্গ : পুৰুষ	CFM1648857 ফটো উপলব্ধ	606 নাম : টুলটুল শৰণীয়া পিতাৰ নাম : মহেশ্বৰ শৰণীয়া ঘৰ নং : ১২৮ বয়স : 37 লিঙ্গ : পুৰুষ	CFM1648879 ফটো উপলব্ধ
607 নাম : উপমা শৰণীয়া স্বামীৰ নাম : বিনয় শৰণীয়া ঘৰ নং : 128 বয়স : 37 লিঙ্গ : মহিলা	CFM1648868 ফটো উপলব্ধ	608 নাম : দিপালী শৰণীয়া স্বামীৰ নাম : তুলতুল শৰণীয়া ঘৰ নং : 128 বয়স : 35 লিঙ্গ : মহিলা	CFM1653196 ফটো উপলব্ধ	609 নাম : পূৰ্বী শৰণীয়া স্বামীৰ নাম : গলাপ সৰণীয়া ঘৰ নং : 128 বয়স : 34 লিঙ্গ : মহিলা	CFM0267237 ফটো উপলব্ধ
610 নাম : কুলদীপ শৰণীয়া পিতাৰ নাম : বিনয় শৰণীয়া ঘৰ নং : 128 বয়স : 20 লিঙ্গ : পুৰুষ	UUI0114280 ফটো উপলব্ধ	611 নাম : গুণধৰ শৰণীয়া পিতাৰ নাম : ধনীৰাম ঘৰ নং : ১২৯ বয়স : 64 লিঙ্গ : পুৰুষ	CFM1648880 ফটো উপলব্ধ	612 নাম : হিমালী শৰণীয়া স্বামীৰ নাম : গুণধৰ সৰণীয়া ঘৰ নং : ১২৯ বয়স : 58 লিঙ্গ : মহিলা	CFM1648891 ফটো উপলব্ধ
613 নাম : হুমেশ্বৰ দাস পিতাৰ নাম : গুণধৰ দাস ঘৰ নং : ১২৯ বয়স : 42 লিঙ্গ : পুৰুষ	CFM0469098 ফটো উপলব্ধ	614 নাম : হুমেশ্বৰ শৰণীয়া পিতাৰ নাম : অৰবিন্দ ঘৰ নং : ১২৯ বয়স : 39 লিঙ্গ : পুৰুষ	CFM1648904 ফটো উপলব্ধ	615 নাম : তুলমণি দাশ স্বামীৰ নাম : হুমেশ্বৰ শৰণীয়া ঘৰ নং : 129 বয়স : 27 লিঙ্গ : মহিলা	CFM0336099 ফটো উপলব্ধ
S 616 নাম : ঘনশ্যাম শৰণীয়া পিতাৰ নাম : বুদ্ধাৰু ঘৰ নং : ১৩০ বয়স : 59 লিঙ্গ : পুৰুষ	CFM1648937 ফটো উপলব্ধ	617 নাম : গায়ত্ৰী শৰণীয়া স্বামীৰ নাম : ঘনশ্যাম ঘৰ নং : ১৩০ বয়স : 52 লিঙ্গ : মহিলা	CFM1648948 ফটো উপলব্ধ	618 নাম : পূৰ্বানী শৰণীয়া পিতাৰ নাম : বুদ্ধাৰু ঘৰ নং : ১৩০ বয়স : 49 লিঙ্গ : মহিলা	CFM1648959 ফটো উপলব্ধ
619 নাম : দামোদৰ শৰণীয়া পিতাৰ নাম : বুদ্ধাৰু ঘৰ নং : ১৩০ বয়স : 46 লিঙ্গ : পুৰুষ	CFM1648960 ফটো উপলব্ধ	S 620 নাম : জগত শৰণীয়া পিতাৰ নাম : বুদ্ধাৰু শৰণীয়া ঘৰ নং : ১৩০ বয়স : 44 লিঙ্গ : পুৰুষ	CFM1648982 ফটো উপলব্ধ	621 নাম : পদমী শৰণীয়া স্বামীৰ নাম : দামোদৰ শৰণীয়া ঘৰ নং : ১৩০ বয়স : 40 লিঙ্গ : মহিলা	CFM1648971 ফটো উপলব্ধ
622 নাম : উপমা শৰণীয়া স্বামীৰ নাম : জগত শৰণীয়া ঘৰ নং : 130 বয়স : 35 লিঙ্গ : মহিলা	CFM1648993 ফটো উপলব্ধ	623 নাম : ৰাজীৱ শৰণীয়া পিতাৰ নাম : ঘনশ্যাম শৰণীয়া ঘৰ নং : 130 বয়স : 31 লিঙ্গ : পুৰুষ	CFM0155507 ফটো উপলব্ধ	624 নাম : চুমি সৰণীয়া পিতাৰ নাম : ঘোঁশ্যাম সৰণীয়া ঘৰ নং : 130 বয়স : 25 লিঙ্গ : মহিলা	CFM1214089 ফটো উপলব্ধ
625 নাম : দিপাল্লৰ শৰণীয়া পিতাৰ নাম : দামোদৰ শৰণীয়া ঘৰ নং : ১৩০ বয়স : 24 লিঙ্গ : পুৰুষ	CFM0367128 ফটো উপলব্ধ	R 626 নাম : ৰিদিপ শৰণীয়া পিতাৰ নাম : জগত শৰণীয়া ঘৰ নং : 130 বয়স : 19 লিঙ্গ : পুৰুষ	UUI0126326 ফটো উপলব্ধ	627 নাম : ৰিদিপ শৰণীয়া পিতাৰ নাম : জগত শৰণীয়া ঘৰ নং : 130 বয়স : 19 লিঙ্গ : পুৰুষ	UUI0153718 ফটো উপলব্ধ
628 নাম : সৰ শৰণীয়া স্বামীৰ নাম : জয়ন্ত ঘৰ নং : ১৩১ বয়স : 65 লিঙ্গ : মহিলা	CFM1649010 ফটো উপলব্ধ	629 নাম : অচ্যুত সৰণীয়া পিতাৰ নাম : জয়ন্ত ঘৰ নং : ১৩১ বয়স : 38 লিঙ্গ : পুৰুষ	CFM1649021 ফটো উপলব্ধ	630 নাম : সৰজ সৰণীয়া স্বামীৰ নাম : অচ্যুত শৰণীয়া ঘৰ নং : ১৩১ বয়স : 37 লিঙ্গ : মহিলা	CFM1649032 ফটো উপলব্ধ



631 নাম : প্রফুল্ল শৰণীয়া পিতাৰ নাম: জয়ন্ত শৰণীয়া ঘৰ নং : ১৩১ বয়স : 36 লিঙ্গ : পুৰুষ	CFM1649043 ফটো উপলব্ধ	632 নাম : মনিকা শৰণীয়া স্বামীৰ নাম: প্রফুল্ল শৰণীয়া ঘৰ নং : ১৩১ বয়স : 33 লিঙ্গ : মহিলা	CFM0308767 ফটো উপলব্ধ	633 নাম : অক্ষয় শৰণীয়া পিতাৰ নাম: মহেন্দ্ৰ ঘৰ নং : ১৩২ বয়স : 73 লিঙ্গ : পুৰুষ	CFM1649054 ফটো উপলব্ধ
634 নাম : সৰলা শৰণীয়া স্বামীৰ নাম: অক্ষয় ঘৰ নং : ১৩২ বয়স : 65 লিঙ্গ : মহিলা	CFM1649065 ফটো উপলব্ধ	635 নাম : চানক্য শৰণীয়া পিতাৰ নাম: অক্ষয় ঘৰ নং : ১৩২ বয়স : 45 লিঙ্গ : পুৰুষ	CFM1649076 ফটো উপলব্ধ	636 নাম : গোলাপ শৰণীয়া পিতাৰ নাম: অক্ষয় ঘৰ নং : ১৩২ বয়স : 43 লিঙ্গ : পুৰুষ	CFM1649098 ফটো উপলব্ধ
637 নাম : ৰূপালী কলিতা স্বামীৰ নাম: চানক্য শৰণীয়া ঘৰ নং : ১৩২ বয়স : 40 লিঙ্গ : মহিলা	CFM1649087 ফটো উপলব্ধ	638 নাম : নয়ন শৰণীয়া পিতাৰ নাম: চানক্য শৰণীয়া ঘৰ নং : 132 বয়স : 23 লিঙ্গ : পুৰুষ	CFM1187624 ফটো উপলব্ধ	639 নাম : ৰমেশ শৰণীয়া পিতাৰ নাম: চানী শৰণীয়া ঘৰ নং : ১৩৩ বয়স : 55 লিঙ্গ : পুৰুষ	CFM1649112 ফটো উপলব্ধ
640 নাম : ইন্দিৰা শৰণীয়া স্বামীৰ নাম: ৰমেশ শৰণীয়া ঘৰ নং : ১৩৩ বয়স : 50 লিঙ্গ : মহিলা	CFM1649123 ফটো উপলব্ধ	S 641 নাম : ধঞ্জিৎ শৰণীয়া পিতাৰ নাম: ৰমেশ শৰণীয়া ঘৰ নং : ১৩৩ বয়স : 28 লিঙ্গ : পুৰুষ	CFM0226787 ফটো উপলব্ধ	S 642 নাম : আনন্দ সৰণীয়া পিতাৰ নাম: শক্তি ঘৰ নং : ১৩৪ বয়স : 76 লিঙ্গ : পুৰুষ	CFM1649145 ফটো উপলব্ধ
643 নাম : আৰতী শৰণীয়া স্বামীৰ নাম: আনন্দ ঘৰ নং : ১৩৪ বয়স : 63 লিঙ্গ : মহিলা	CFM1649156 ফটো উপলব্ধ	644 নাম : মহীধৰ শৰণীয়া পিতাৰ নাম: আনন্দ ঘৰ নং : ১৩৪ বয়স : 43 লিঙ্গ : পুৰুষ	CFM1649167 ফটো উপলব্ধ	645 নাম : চুমিত্ৰা সৰণীয়া স্বামীৰ নাম: মহীধৰ সৰণীয়া ঘৰ নং : ১৩৪ বয়স : 37 লিঙ্গ : মহিলা	CFM1921375 ফটো উপলব্ধ
646 নাম : পদ্মা শৰণীয়া স্বামীৰ নাম: দুৰ্গা শৰণীয়া ঘৰ নং : ১৩৫ বয়স : 62 লিঙ্গ : মহিলা	CFM1649203 ফটো উপলব্ধ	647 নাম : কামিনী শৰণীয়া স্বামীৰ নাম: মদন ঘৰ নং : 135 বয়স : 55 লিঙ্গ : মহিলা	CFM1649190 ফটো উপলব্ধ	648 নাম : বসন্ত শৰণীয়া পিতাৰ নাম: আজিন ঘৰ নং : ১৩৫ বয়স : 53 লিঙ্গ : পুৰুষ	CFM1649214 ফটো উপলব্ধ
649 নাম : ৰন্তি শৰণীয়া মাতৃৰ নাম: পদ্মা শৰণীয়া ঘৰ নং : ১৩৫ বয়স : 43 লিঙ্গ : পুৰুষ	CFM1652911 ফটো উপলব্ধ	# 650 নাম : দেৱজিত শৰণীয়া পিতাৰ নাম: মদন শৰণীয়া ঘৰ নং : 135 বয়স : 38 লিঙ্গ : পুৰুষ	CFM1652966 ফটো উপলব্ধ	651 নাম : নবজিত শৰণীয়া পিতাৰ নাম: মদন শৰণীয়া ঘৰ নং : 135 বয়স : 34 লিঙ্গ : পুৰুষ	CFM1652897 ফটো উপলব্ধ
652 নাম : মীৰা শৰণীয়া স্বামীৰ নাম: দেৱজিত শৰণীয়া ঘৰ নং : ১৩৫ বয়স : 34 লিঙ্গ : মহিলা	CFM1921035 ফটো উপলব্ধ	653 নাম : তৰালী দেউৰী শৰণীয়া স্বামীৰ নাম: নবজিত শৰণীয়া ঘৰ নং : 135 বয়স : 27 লিঙ্গ : মহিলা	CFM0247759 ফটো উপলব্ধ	654 নাম : দুৰ্গেশ্বৰী শৰণীয়া স্বামীৰ নাম: ধীৰত ঘৰ নং : ১৩৬ বয়স : 68 লিঙ্গ : মহিলা	CFM1649247 ফটো উপলব্ধ
655 নাম : ৰঞ্জিত শৰণীয়া পিতাৰ নাম: ধীৰত শৰণীয়া ঘৰ নং : ১৩৬ বয়স : 49 লিঙ্গ : পুৰুষ	CFM1649270 ফটো উপলব্ধ	656 নাম : মতিলাল শৰণীয়া পিতাৰ নাম: ধীৰত ঘৰ নং : ১৩৬ বয়স : 46 লিঙ্গ : পুৰুষ	CFM1649258 ফটো উপলব্ধ	657 নাম : জয়মতী শৰণীয়া স্বামীৰ নাম: মিটল শৰণীয়া ঘৰ নং : ১৩৬ বয়স : 40 লিঙ্গ : মহিলা	CFM1649269 ফটো উপলব্ধ
658 নাম : উশা সৰণীয়া স্বামীৰ নাম: ৰঞ্জিত সৰণীয়া ঘৰ নং : ১৩৬ বয়স : 39 লিঙ্গ : মহিলা	CFM1649281 ফটো উপলব্ধ	659 নাম : নন্দিতা সৰণীয়া পিতাৰ নাম: ৰঞ্জিত সৰণীয়া ঘৰ নং : ১৩৬ বয়স : 25 লিঙ্গ : মহিলা	CFM0310680 ফটো উপলব্ধ	660 নাম : তুষাৰ শৰণীয়া পিতাৰ নাম: মতিলাল শৰণীয়া ঘৰ নং : 136 বয়স : 20 লিঙ্গ : পুৰুষ	UUI0048868 ফটো উপলব্ধ



<p>S 661 CFM1649292</p> <p>নাম : ববিন শৰণীয়া পিতাৰ নাম: ধীৰটো শৰণীয়া ঘৰ নং : 51 বয়স : 51 লিঙ্গ : পুৰুষ</p> <p>ফটো উপলব্ধ</p>	<p>662 CFM1649305</p> <p>নাম : ভাৰতী শৰণীয়া স্বামীৰ নাম: ববীন শৰণীয়া ঘৰ নং : 109 বয়স : 49 লিঙ্গ : মহিলা</p> <p>ফটো উপলব্ধ</p>	<p>663 CFM1652900</p> <p>নাম : বিষ্ণু শৰণীয়া পিতাৰ নাম: ববীন শৰণীয়া ঘৰ নং : 109 বয়স : 35 লিঙ্গ : পুৰুষ</p> <p>ফটো উপলব্ধ</p>
<p>664 CFM0157586</p> <p>নাম : মুন শৰণীয়া পিতাৰ নাম: ববিন শৰণীয়া ঘৰ নং : 109 বয়স : 30 লিঙ্গ : পুৰুষ</p> <p>ফটো উপলব্ধ</p>	<p>665 CFM1649316</p> <p>নাম : গিৰীন শৰণীয়া পিতাৰ নাম: অজিন ঘৰ নং : 108 বয়স : 67 লিঙ্গ : পুৰুষ</p> <p>ফটো উপলব্ধ</p>	<p>666 CFM1649327</p> <p>নাম : চলন্তী শৰণীয়া স্বামীৰ নাম: গিৰীন ঘৰ নং : 108 বয়স : 63 লিঙ্গ : মহিলা</p> <p>ফটো উপলব্ধ</p>
<p>667 CFM1649338</p> <p>নাম : সঞ্জয় শৰণীয়া পিতাৰ নাম: গিৰীন ঘৰ নং : 108 বয়স : 47 লিঙ্গ : পুৰুষ</p> <p>ফটো উপলব্ধ</p>	<p>668 CFM1649349</p> <p>নাম : ভাস্কৰ শৰণীয়া পিতাৰ নাম: গিৰীন ঘৰ নং : 108 বয়স : 43 লিঙ্গ : পুৰুষ</p> <p>ফটো উপলব্ধ</p>	<p>669 CFM1649350</p> <p>নাম : সত্যজিত শৰণীয়া পিতাৰ নাম: গিৰীন ঘৰ নং : 108 বয়স : 37 লিঙ্গ : পুৰুষ</p> <p>ফটো উপলব্ধ</p>
<p>670 CFM0255257</p> <p>নাম : মমি শৰণীয়া স্বামীৰ নাম: সত্যজিৎ শৰণীয়া ঘৰ নং : 138 বয়স : 35 লিঙ্গ : মহিলা</p> <p>ফটো উপলব্ধ</p>	<p>671 CFM0274449</p> <p>নাম : ইনা শৰণীয়া স্বামীৰ নাম: ভাস্কৰ শৰণীয়া ঘৰ নং : 138 বয়স : 29 লিঙ্গ : মহিলা</p> <p>ফটো উপলব্ধ</p>	<p>672 CFM0316893</p> <p>নাম : পূৰ্বী শৰণীয়া পিতাৰ নাম: নগেন শৰণীয়া ঘৰ নং : 108 বয়স : 25 লিঙ্গ : মহিলা</p> <p>ফটো উপলব্ধ</p>
<p>673 CFM1649361</p> <p>নাম : নগেন শৰণীয়া পিতাৰ নাম: গিৰীন ঘৰ নং : 108 বয়স : 45 লিঙ্গ : পুৰুষ</p> <p>ফটো উপলব্ধ</p>	<p>674 CFM1649372</p> <p>নাম : বনমী শৰণীয়া স্বামীৰ নাম: নগেন শৰণীয়া ঘৰ নং : 108 বয়স : 38 লিঙ্গ : মহিলা</p> <p>ফটো উপলব্ধ</p>	<p>675 CFM1649383</p> <p>নাম : জানকী শৰণীয়া স্বামীৰ নাম: কাঞ্চণ ঘৰ নং : 180 বয়স : 83 লিঙ্গ : মহিলা</p> <p>ফটো উপলব্ধ</p>
<p>676 CFM0261727</p> <p>নাম : বাজেন শৰণীয়া পিতাৰ নাম: কাঞ্চণ শৰণীয়া ঘৰ নং : 140 বয়স : 50 লিঙ্গ : পুৰুষ</p> <p>ফটো উপলব্ধ</p>	<p>677 CFM1649394</p> <p>নাম : বাজেন শৰণীয়া পিতাৰ নাম: কাঞ্চণ ঘৰ নং : 180 বয়স : 45 লিঙ্গ : পুৰুষ</p> <p>ফটো উপলব্ধ</p>	<p>678 CFM0254367</p> <p>নাম : দুলমণি শৰণীয়া স্বামীৰ নাম: বাজেন শৰণীয়া ঘৰ নং : 140 বয়স : 35 লিঙ্গ : মহিলা</p> <p>ফটো উপলব্ধ</p>
<p>679 CFM1649407</p> <p>নাম : সৰণীয়া শৰণীয়া পিতাৰ নাম: কাঞ্চণ শৰণীয়া ঘৰ নং : 181 বয়স : 64 লিঙ্গ : পুৰুষ</p> <p>ফটো উপলব্ধ</p>	<p>680 CFM1649418</p> <p>নাম : সনেশ্বৰী শৰণীয়া স্বামীৰ নাম: চুবেন শৰণীয়া ঘৰ নং : 181 বয়স : 57 লিঙ্গ : মহিলা</p> <p>ফটো উপলব্ধ</p>	<p>681 CFM1214071</p> <p>নাম : নমিতা সৰণীয়া সুৰেন সৰণীয়া পিতাৰ নাম: সুৰেন সৰণীয়া ঘৰ নং : 141 বয়স : 33 লিঙ্গ : মহিলা</p> <p>ফটো উপলব্ধ</p>
<p>682 CFM0025908</p> <p>নাম : বমনি শৰণীয়া পিতাৰ নাম: সুৰেন শৰণীয়া ঘৰ নং : 181 বয়স : 30 লিঙ্গ : পুৰুষ</p> <p>ফটো উপলব্ধ</p>	<p>683 CFM1649429</p> <p>নাম : নৰেন শৰণীয়া পিতাৰ নাম: কাঞ্চণ ঘৰ নং : 182 বয়স : 58 লিঙ্গ : পুৰুষ</p> <p>ফটো উপলব্ধ</p>	<p>684 CFM1649430</p> <p>নাম : মিনতী শৰণীয়া স্বামীৰ নাম: নৰেন ঘৰ নং : 182 বয়স : 53 লিঙ্গ : মহিলা</p> <p>ফটো উপলব্ধ</p>
<p>685 CFM1652922</p> <p>নাম : হৰেন শৰণীয়া পিতাৰ নাম: কাঞ্চণ শৰণীয়া ঘৰ নং : 182 বয়স : 52 লিঙ্গ : পুৰুষ</p> <p>ফটো উপলব্ধ</p>	<p>S 686 CFM1653334</p> <p>নাম : ভাগ্যেশ্বৰী শৰণীয়া স্বামীৰ নাম: হৰেন দাস ঘৰ নং : 182 বয়স : 47 লিঙ্গ : মহিলা</p> <p>ফটো উপলব্ধ</p>	<p>687 CFM1649441</p> <p>নাম : বাজেন শৰণীয়া পিতাৰ নাম: নৰেন শৰণীয়া ঘৰ নং : 182 বয়স : 40 লিঙ্গ : পুৰুষ</p> <p>ফটো উপলব্ধ</p>
<p>688 CFM1649452</p> <p>নাম : দুলমনি শৰণীয়া স্বামীৰ নাম: বাজেন শৰণীয়া ঘৰ নং : 182 বয়স : 35 লিঙ্গ : মহিলা</p> <p>ফটো উপলব্ধ</p>	<p>689 CFM0026179</p> <p>নাম : শংকৰ শৰণীয়া পিতাৰ নাম: হৰেন শৰণীয়া ঘৰ নং : 182 বয়স : 35 লিঙ্গ : পুৰুষ</p> <p>ফটো উপলব্ধ</p>	<p>690 CFM1174010</p> <p>নাম : বিতা শৰণীয়া স্বামীৰ নাম: শংকৰ সৰণীয়া ঘৰ নং : 142 বয়স : 34 লিঙ্গ : মহিলা</p> <p>ফটো উপলব্ধ</p>



691 নাম : নিপম শৰণীয়া পিতাৰ নাম : নৰেন শৰণীয়া ঘৰ নং : 142 বয়স : 32 লিঙ্গ : পুৰুষ	CFM0260224 ফটো উপলব্ধ	692 নাম : ভূনমা ৰাজবংশী স্বামীৰ নাম : নিপম শৰণীয়া ঘৰ নং : 142 বয়স : 28 লিঙ্গ : মহিলা	CFM0307603 ফটো উপলব্ধ	693 নাম : বিকাশ শৰণীয়া পিতাৰ নাম : হৰেন শৰণীয়া ঘৰ নং : 142 বয়স : 21 লিঙ্গ : পুৰুষ	UUI0033357 ফটো উপলব্ধ
694 নাম : ভূপেন শৰণীয়া পিতাৰ নাম : ভূদেৱশ্বৰ ঘৰ নং : 183 বয়স : 49 লিঙ্গ : পুৰুষ	CFM1649474 ফটো উপলব্ধ	695 নাম : ৰূপালি সৰণীয়া স্বামীৰ নাম : ভূপেন শৰণীয়া ঘৰ নং : 183 বয়স : 38 লিঙ্গ : মহিলা	CFM1649496 ফটো উপলব্ধ	696 নাম : জেকচন শৰণীয়া পিতাৰ নাম : ভূপেন শৰণীয়া ঘৰ নং : 183 বয়স : 29 লিঙ্গ : পুৰুষ	CFM1920758 ফটো উপলব্ধ
697 নাম : পূজা শৰণীয়া স্বামীৰ নাম : জেকচন শৰণীয়া ঘৰ নং : 143 বয়স : 22 লিঙ্গ : মহিলা	UUI0113415 ফটো উপলব্ধ	698 নাম : যমুনা স্বামীৰ নাম : ভাৰত শৰণীয়া ঘৰ নং : 188 বয়স : 75 লিঙ্গ : মহিলা	CFM1649510 ফটো উপলব্ধ	699 নাম : ধীৰেন শৰণীয়া পিতাৰ নাম : ভাৰত শৰণীয়া ঘৰ নং : 188 বয়স : 58 লিঙ্গ : পুৰুষ	CFM1649521 ফটো উপলব্ধ
700 নাম : মীন শৰণীয়া স্বামীৰ নাম : ধীৰেন শৰণীয়া ঘৰ নং : 188 বয়স : 48 লিঙ্গ : মহিলা	CFM1649532 ফটো উপলব্ধ	701 নাম : অঞ্জলী শৰণীয়া পিতাৰ নাম : ধীৰেন সৰণীয়া ঘৰ নং : 144 বয়স : 25 লিঙ্গ : মহিলা	CFM0545194 ফটো উপলব্ধ	702 নাম : বসন্ত শৰণীয়া পিতাৰ নাম : ৰঘু ঘৰ নং : 185 বয়স : 67 লিঙ্গ : পুৰুষ	CFM1649554 ফটো উপলব্ধ
703 নাম : মক্ষদা শৰণীয়া স্বামীৰ নাম : বসন্ত ঘৰ নং : 185 বয়স : 64 লিঙ্গ : মহিলা	CFM1649565 ফটো উপলব্ধ	704 নাম : অনিল শৰণীয়া পিতাৰ নাম : বসন্ত ঘৰ নং : 185 বয়স : 43 লিঙ্গ : পুৰুষ	CFM1649576 ফটো উপলব্ধ	#2 705 নাম : ববিতা কলিতা স্বামীৰ নাম : অনিল শৰণীয়া ঘৰ নং : 185 বয়স : 34 লিঙ্গ : মহিলা	CFM0159806 ফটো উপলব্ধ
706 নাম : প্ৰসন্ন শৰণীয়া পিতাৰ নাম : মহেন্দ্ৰ ঘৰ নং : 186 বয়স : 66 লিঙ্গ : পুৰুষ	CFM1649587 ফটো উপলব্ধ	707 নাম : সাবিত্ৰী শৰণীয়া স্বামীৰ নাম : প্ৰসন্ন ঘৰ নং : 186 বয়স : 55 লিঙ্গ : মহিলা	CFM1649598 ফটো উপলব্ধ	708 নাম : দিল্লী দাস পিতাৰ নাম : প্ৰসন্ন দাস ঘৰ নং : 186 বয়স : 33 লিঙ্গ : মহিলা	CFM1921239 ফটো উপলব্ধ
709 নাম : লাবন্য শৰণীয়া স্বামীৰ নাম : গংগা ঘৰ নং : 189 বয়স : 68 লিঙ্গ : মহিলা	CFM1649601 ফটো উপলব্ধ	710 নাম : সঞ্জীৱ শৰণীয়া পিতাৰ নাম : গংগা ঘৰ নং : 189 বয়স : 44 লিঙ্গ : পুৰুষ	CFM1649612 ফটো উপলব্ধ	711 নাম : জীতমনি শৰণীয়া স্বামীৰ নাম : সঞ্জীৱ শৰণীয়া ঘৰ নং : 189 বয়স : 37 লিঙ্গ : মহিলা	CFM1649623 ফটো উপলব্ধ
712 নাম : তন্দনা সৰণীয়া স্বামীৰ নাম : চনু সৰণীয়া ঘৰ নং : 147 বয়স : 32 লিঙ্গ : মহিলা	CFM0028266 ফটো উপলব্ধ	713 নাম : জ্যোতিশ সৰণীয়া পিতাৰ নাম : সঞ্জীৱ সৰণীয়া ঘৰ নং : 147 বয়স : 24 লিঙ্গ : পুৰুষ	CFM1314400 ফটো উপলব্ধ	714 নাম : হীৰমোনি সৰণীয়া পিতাৰ নাম : সঞ্জীৱ সৰণীয়া ঘৰ নং : 147 বয়স : 22 লিঙ্গ : মহিলা	CFM1314418 ফটো উপলব্ধ
715 নাম : থানেশ্বৰ শৰণীয়া পিতাৰ নাম : ভাদু শৰণীয়া ঘৰ নং : 188 বয়স : 57 লিঙ্গ : পুৰুষ	CFM1649645 ফটো উপলব্ধ	716 নাম : কুঞ্জলতা শৰণীয়া স্বামীৰ নাম : থানেশ্বৰ ঘৰ নং : 188 বয়স : 48 লিঙ্গ : মহিলা	CFM1649656 ফটো উপলব্ধ	717 নাম : ত্ৰিলোসন সৰণীয়া পিতাৰ নাম : থানেশ্বৰ শৰণীয়া ঘৰ নং : 188 বয়স : 32 লিঙ্গ : পুৰুষ	CFM1921524 ফটো উপলব্ধ
718 নাম : ৰন্ট শৰণীয়া পিতাৰ নাম : থানেশ্বৰ শৰণীয়া ঘৰ নং : 188 বয়স : 26 লিঙ্গ : পুৰুষ	CFM0309864 ফটো উপলব্ধ	719 নাম : তনু শৰণীয়া পিতাৰ নাম : লাবন্য শৰণীয়া ঘৰ নং : 189 বয়স : 35 লিঙ্গ : পুৰুষ	CFM0029116 ফটো উপলব্ধ	S 720 নাম : গাৰখলি বড়ো স্বামীৰ নাম : বলী ঘৰ নং : 189 বয়স : 97 লিঙ্গ : মহিলা	CFM1649689 ফটো উপলব্ধ



<p>S 721</p> <p>নাম : বেবেকা বড়ো পিতাৰ নাম: বিপিন বড়ো ঘৰ নং : 29 বয়স : 29 লিঙ্গ : মহিলা</p> <p>CFM0310953</p> <p>ফটো উপলব্ধ</p>	<p>722</p> <p>নাম : চুমেল বড়ো পিতাৰ নাম: লোকেন বড়ো ঘৰ নং : 151 বয়স : 28 লিঙ্গ : পুৰুষ</p> <p>CFM0030627</p> <p>ফটো উপলব্ধ</p>	<p>723</p> <p>নাম : নয়মী বড়ো পিতাৰ নাম: বিপিন বড়ো ঘৰ নং : 151 বয়স : 28 লিঙ্গ : মহিলা</p> <p>CFM0030668</p> <p>ফটো উপলব্ধ</p>
<p>724</p> <p>নাম : পিতাৰ বড়ো পিতাৰ নাম: সোৰ্ণন বড়ো ঘৰ নং : 151 বয়স : 28 লিঙ্গ : পুৰুষ</p> <p>UUI0075283</p> <p>ফটো উপলব্ধ</p>	<p>725</p> <p>নাম : ৰমিলা বড়ো পিতাৰ নাম: লকেন বড়ো ঘৰ নং : 151 ক বয়স : 26 লিঙ্গ : পুৰুষ</p> <p>CFM0445528</p> <p>ফটো উপলব্ধ</p>	<p>726</p> <p>নাম : লকেন বড়ো পিতাৰ নাম: বলা ঘৰ নং : 151 ক বয়স : 58 লিঙ্গ : পুৰুষ</p> <p>CFM1649714</p> <p>ফটো উপলব্ধ</p>
<p>727</p> <p>নাম : হাইল বড়ো স্বামীৰ নাম: লোকেন বড়ো ঘৰ নং : 151 ক বয়স : 55 লিঙ্গ : মহিলা</p> <p>CFM1649725</p> <p>ফটো উপলব্ধ</p>	<p>728</p> <p>নাম : বিপিন বড়ো পিতাৰ নাম: বলা ঘৰ নং : 151 ক বয়স : 53 লিঙ্গ : পুৰুষ</p> <p>CFM1649736</p> <p>ফটো উপলব্ধ</p>	<p>729</p> <p>নাম : চম্পা বড়ো স্বামীৰ নাম: বিপিন বড়ো ঘৰ নং : 151 ক বয়স : 46 লিঙ্গ : মহিলা</p> <p>CFM1649747</p> <p>ফটো উপলব্ধ</p>
<p>730</p> <p>নাম : খান্দী বসুমতাৰী স্বামীৰ নাম: খগেন ঘৰ নং : 152 বয়স : 68 লিঙ্গ : মহিলা</p> <p>CFM1649769</p> <p>ফটো উপলব্ধ</p>	<p>731</p> <p>নাম : কমলেশ্বৰ বসুমতাৰী পিতাৰ নাম: খগেন ঘৰ নং : 152 বয়স : 36 লিঙ্গ : পুৰুষ</p> <p>CFM1649770</p> <p>ফটো উপলব্ধ</p>	<p>732</p> <p>নাম : জতীলা শৰণীয়া স্বামীৰ নাম: খগেন ঘৰ নং : 153 বয়স : 75 লিঙ্গ : মহিলা</p> <p>CFM1649781</p> <p>ফটো উপলব্ধ</p>
<p>733</p> <p>নাম : সুশীল চন্দ্ৰ দাস পিতাৰ নাম: খগেন দাস ঘৰ নং : 153 বয়স : 59 লিঙ্গ : পুৰুষ</p> <p>CFM1649816</p> <p>ফটো উপলব্ধ</p>	<p>734</p> <p>নাম : পৰমানন্দ শৰণীয়া পিতাৰ নাম: খগেন শৰণীয়া ঘৰ নং : 153 বয়স : 55 লিঙ্গ : পুৰুষ</p> <p>CFM1649792</p> <p>ফটো উপলব্ধ</p>	<p>735</p> <p>নাম : বিমলা শৰণীয়া স্বামীৰ নাম: পৰমানন্দ শৰণীয়া ঘৰ নং : 153 বয়স : 48 লিঙ্গ : মহিলা</p> <p>CFM1649805</p> <p>ফটো উপলব্ধ</p>
<p>736</p> <p>নাম : ৰঞ্জন শৰণীয়া পিতাৰ নাম: খগেন ঘৰ নং : 153 বয়স : 48 লিঙ্গ : পুৰুষ</p> <p>CFM1649838</p> <p>ফটো উপলব্ধ</p>	<p>737</p> <p>নাম : সুভাষ শৰণীয়া পিতাৰ নাম: খগেন ঘৰ নং : 153 বয়স : 46 লিঙ্গ : পুৰুষ</p> <p>CFM1649849</p> <p>ফটো উপলব্ধ</p>	<p>738</p> <p>নাম : পাপৰী শৰণীয়া স্বামীৰ নাম: সুভাষ শৰণীয়া ঘৰ নং : 153 বয়স : 44 লিঙ্গ : মহিলা</p> <p>CFM0445551</p> <p>ফটো উপলব্ধ</p>
<p>739</p> <p>নাম : চম্পা দাস স্বামীৰ নাম: সুশীল চন্দ্ৰ দাস ঘৰ নং : 153 বয়স : 41 লিঙ্গ : মহিলা</p> <p>CFM1649827</p> <p>ফটো উপলব্ধ</p>	<p>S2 740</p> <p>নাম : ধৰ্মকান্ত শৰণীয়া পিতাৰ নাম: মহেন্দ্ৰ শৰণীয়া ঘৰ নং : 153 বয়স : 40 লিঙ্গ : পুৰুষ</p> <p>CFM1235803</p> <p>ফটো উপলব্ধ</p>	<p>741</p> <p>নাম : কনিকা দাস শৰণীয়া স্বামীৰ নাম: ৰঞ্জন শৰণীয়া ঘৰ নং : 153 বয়স : 38 লিঙ্গ : মহিলা</p> <p>CFM1649850</p> <p>ফটো উপলব্ধ</p>
<p>742</p> <p>নাম : দেভিদ শৰণীয়া পিতাৰ নাম: পৰমানন্দ শৰণীয়া ঘৰ নং : 153 বয়স : 32 লিঙ্গ : পুৰুষ</p> <p>CFM1652648</p> <p>ফটো উপলব্ধ</p>	<p>743</p> <p>নাম : ভূপালী শৰণীয়া পিতাৰ নাম: পৰমানন্দ শৰণীয়া ঘৰ নং : 153 বয়স : 30 লিঙ্গ : মহিলা</p> <p>CFM0429043</p> <p>ফটো উপলব্ধ</p>	<p># 744</p> <p>নাম : চন্দনা দাস শৰণীয়া স্বামীৰ নাম: বিকাশ শৰণীয়া ঘৰ নং : ঘৰ নং 153 গ বয়স : 30 লিঙ্গ : মহিলা</p> <p>CFM0365494</p> <p>ফটো উপলব্ধ</p>
<p># 745</p> <p>নাম : বিকাশ শৰণীয়া পিতাৰ নাম: পৰমানন্দ শৰণীয়া ঘৰ নং : ঘৰ নং 153 গ বয়স : 28 লিঙ্গ : পুৰুষ</p> <p>CFM0031617</p> <p>ফটো উপলব্ধ</p>	<p>746</p> <p>নাম : চম্পা নাৰ্জুৰী স্বামীৰ নাম: দেভিদ শৰণীয়া ঘৰ নং : 153 বয়স : 23 লিঙ্গ : মহিলা</p> <p>CGJ0351254</p> <p>ফটো উপলব্ধ</p>	<p>747</p> <p>নাম : অবিনাশ শৰণীয়া পিতাৰ নাম: সুচিল শৰণীয়া ঘৰ নং : 153 বয়স : 19 লিঙ্গ : পুৰুষ</p> <p>UUI0122325</p> <p>ফটো উপলব্ধ</p>
<p>748</p> <p>নাম : ৰমিলা সৰণীয়া স্বামীৰ নাম: পংটিৰাম সৰণীয়া ঘৰ নং : 155 বয়স : 78 লিঙ্গ : মহিলা</p> <p>CFM1649907</p> <p>ফটো উপলব্ধ</p>	<p>749</p> <p>নাম : গলাপ সৰণীয়া পিতাৰ নাম: পংটিৰাম সৰণীয়া ঘৰ নং : 155 বয়স : 47 লিঙ্গ : পুৰুষ</p> <p>CFM1649918</p> <p>ফটো উপলব্ধ</p>	<p>750</p> <p>নাম : ৰূপা ব্ৰহ্ম পিতাৰ নাম: গুনেশ্বৰ ব্ৰহ্ম ঘৰ নং : 155 বয়স : 45 লিঙ্গ : মহিলা</p> <p>FSC2440417</p> <p>ফটো উপলব্ধ</p>



751 নাম : ফুলেশ্বৰী শৰণীয়া স্বামীৰ নাম: গোলাপ শৰণীয়া ঘৰ নং : ১৫৫ বয়স : 44 লিঙ্গ : মহিলা	CFM1649929 ফটো উপলব্ধ	752 নাম : ভবানন্দ শৰণীয়া পিতাৰ নাম: পাস্তি ঘৰ নং : ১৫৫ বয়স : 43 লিঙ্গ : পুৰুষ	CFM1649941 ফটো উপলব্ধ	753 নাম : সঞ্জীৱ শৰণীয়া পিতাৰ নাম: পাস্তিৰাম শৰণীয়া ঘৰ নং : ১৫৫ বয়স : 41 লিঙ্গ : পুৰুষ	CFM1649930 ফটো উপলব্ধ
754 নাম : হিৰণ সৰণীয়া স্বামীৰ নাম: ভবানন্দ সৰণীয়া ঘৰ নং : ১৫৫ বয়স : 31 লিঙ্গ : মহিলা	CFM0317404 ফটো উপলব্ধ	755 নাম : উপেন শৰণীয়া পিতাৰ নাম: ভবানন্দ শৰণীয়া ঘৰ নং : ১৫৫ বয়স : 30 লিঙ্গ : পুৰুষ	CFM1652671 ফটো উপলব্ধ	756 নাম : অনপ শৰণীয়া পিতাৰ নাম: গোলাপ শৰণীয়া ঘৰ নং : 155 বয়স : 22 লিঙ্গ : পুৰুষ	UUI0121954 ফটো উপলব্ধ
757 নাম : হৰমোহন শৰণীয়া পিতাৰ নাম: বালি ঘৰ নং : ১৫৬ বয়স : 53 লিঙ্গ : পুৰুষ	CFM1649952 ফটো উপলব্ধ	758 নাম : দিপালী শৰণীয়া স্বামীৰ নাম: হৰমোহন ঘৰ নং : ১৫৬ বয়স : 50 লিঙ্গ : মহিলা	CFM1649963 ফটো উপলব্ধ	759 নাম : ৰাজকুমাৰ শৰণীয়া পিতাৰ নাম: হৰমোহন শৰণীয়া ঘৰ নং : ১৫৬ বয়স : 31 লিঙ্গ : পুৰুষ	CFM0311498 ফটো উপলব্ধ
760 নাম : জিতুল শৰণীয়া পিতাৰ নাম: তিলক শৰণীয়া ঘৰ নং : ১৫৬ বয়স : 24 লিঙ্গ : পুৰুষ	CFM0366690 ফটো উপলব্ধ	761 নাম : টুটুমনি শৰণীয়া স্বামীৰ নাম: জিতুল শৰণীয়া ঘৰ নং : 156 বয়স : 22 লিঙ্গ : মহিলা	CFM7183452 ফটো উপলব্ধ	762 নাম : তিলক শৰণীয়া পিতাৰ নাম: বালি ঘৰ নং : ১৫৬ক বয়স : 47 লিঙ্গ : পুৰুষ	CFM1649974 ফটো উপলব্ধ
763 নাম : গীতা শৰণীয়া স্বামীৰ নাম: তিলক শৰণীয়া ঘৰ নং : ১৫৬ক বয়স : 43 লিঙ্গ : মহিলা	CFM1649985 ফটো উপলব্ধ	764 নাম : চবিন শৰণীয়া পিতাৰ নাম: বালি ঘৰ নং : ১৫৭ বয়স : 56 লিঙ্গ : পুৰুষ	CFM1649996 ফটো উপলব্ধ	765 নাম : দিপালী শৰণীয়া স্বামীৰ নাম: চবিন ঘৰ নং : ১৫৭ বয়স : 48 লিঙ্গ : মহিলা	CFM1650006 ফটো উপলব্ধ
766 নাম : নিৰলা বসুমতাৰী স্বামীৰ নাম: কামেশ্বৰ বসুমতাৰী ঘৰ নং : 157 বয়স : 39 লিঙ্গ : মহিলা	CFM1131044 ফটো উপলব্ধ	767 নাম : খগেন শৰণীয়া পিতাৰ নাম: কৈলাশ শৰণীয়া ঘৰ নং : 157 বয়স : 22 লিঙ্গ : পুৰুষ	UUI0030726 ফটো উপলব্ধ	768 নাম : প্ৰেমদা শৰণীয়া স্বামীৰ নাম: কৈলাশ শৰণীয়া ঘৰ নং : ১৫৭ক বয়স : 46 লিঙ্গ : মহিলা	CFM1650039 ফটো উপলব্ধ
769 নাম : বগী শৰণীয়া পিতাৰ নাম: খগেশ্বৰ ঘৰ নং : ১৫৮ বয়স : 60 লিঙ্গ : মহিলা	CFM1650040 ফটো উপলব্ধ	770 নাম : শঙ্কৰী শৰণীয়া পিতাৰ নাম: খগেশ্বৰ ঘৰ নং : ১৫৮ বয়স : 50 লিঙ্গ : মহিলা	CFM1650062 ফটো উপলব্ধ	771 নাম : ললিতা শৰণীয়া স্বামীৰ নাম: মোহন শৰণীয়া ঘৰ নং : ১৫৮ বয়স : 50 লিঙ্গ : মহিলা	CFM1650084 ফটো উপলব্ধ
772 নাম : ভীষ্ম শৰণীয়া পিতাৰ নাম: খগেশ্বৰ ঘৰ নং : ১৫৮ বয়স : 48 লিঙ্গ : পুৰুষ	CFM1650051 ফটো উপলব্ধ	773 নাম : বিজু শৰণীয়া স্বামীৰ নাম: ভীষ্মা শৰণীয়া ঘৰ নং : 158 বয়স : 40 লিঙ্গ : মহিলা	CFM0259697 ফটো উপলব্ধ	774 নাম : জীতুমণি দাস পিতাৰ নাম: মোহন দাস ঘৰ নং : ১৫৮ বয়স : 30 লিঙ্গ : মহিলা	CFM0316745 ফটো উপলব্ধ
775 নাম : কমল শৰণীয়া পিতাৰ নাম: গোপী শৰণীয়া ঘৰ নং : ১৫৯ বয়স : 45 লিঙ্গ : পুৰুষ	CFM1650119 ফটো উপলব্ধ	776 নাম : অকন সৰণীয়া পিতাৰ নাম: গোপিকান্ত দাস ঘৰ নং : ১৫৯ বয়স : 40 লিঙ্গ : পুৰুষ	CFM0512723 ফটো উপলব্ধ	777 নাম : ৰূপালী শৰণীয়া স্বামীৰ নাম: অকন শৰণীয়া ঘৰ নং : ১৫৯ বয়স : 35 লিঙ্গ : মহিলা	CFM0163675 ফটো উপলব্ধ
778 নাম : ক্ষীৰদা দাস স্বামীৰ নাম: নবীন ঘৰ নং : 160 বয়স : 60 লিঙ্গ : মহিলা	CFM1650142 ফটো উপলব্ধ	779 নাম : প্ৰনব দাস পিতাৰ নাম: নবীন ঘৰ নং : ১৬০ বয়স : 38 লিঙ্গ : পুৰুষ	CFM1650153 ফটো উপলব্ধ	780 নাম : হেমন্তী দাস স্বামীৰ নাম: প্ৰনব দাস ঘৰ নং : 160 বয়স : 35 লিঙ্গ : মহিলা	CFM1650164 ফটো উপলব্ধ



781 নাম : দীপজ্যোতি কলিতা পিতাৰ নাম: ৰঞ্জিত কলিতা ঘৰ নং : 160 বয়স : 19 লিঙ্গ : পুৰুষ	UUJ0144576 ফটো উপলব্ধ	S 782 নাম : স্বৰ্গেশ্বৰী শৰণীয়া স্বামীৰ নাম: পৰশুৰাম ঘৰ নং : 161 বয়স : 86 লিঙ্গ : মহিলা	CFM1650175 ফটো উপলব্ধ	783 নাম : বৈকুণ্ঠ শৰণীয়া পিতাৰ নাম: পৰশুৰাম শৰণীয়া ঘৰ নং : 161 বয়স : 50 লিঙ্গ : পুৰুষ	CFM1650186 ফটো উপলব্ধ
784 নাম : পুতুলী শৰণীয়া স্বামীৰ নাম: বৈকুণ্ঠ ঘৰ নং : 161 বয়স : 45 লিঙ্গ : মহিলা	CFM1650197 ফটো উপলব্ধ	785 নাম : অজয় সৰণিয়া পিতাৰ নাম: বৈকুণ্ঠ সৰণিয়া ঘৰ নং : 161 বয়স : 27 লিঙ্গ : পুৰুষ	CFM0278465 ফটো উপলব্ধ	786 নাম : হেমন্ত বড়ো পিতাৰ নাম: বৰ্গা ৰাম বড়ো ঘৰ নং : 161 বয়স : 24 লিঙ্গ : পুৰুষ	CFM0316885 ফটো উপলব্ধ
787 নাম : জুপীতৰা দাস স্বামীৰ নাম: অজয় শৰণীয়া ঘৰ নং : 161 বয়স : 24 লিঙ্গ : মহিলা	CFM0348698 ফটো উপলব্ধ	788 নাম : অকন বড়ো পিতাৰ নাম: বৰ্গা ৰাম বড়ো ঘৰ নং : 161 বয়স : 22 লিঙ্গ : পুৰুষ	CFM1314848 ফটো উপলব্ধ	789 নাম : গীতাজুলী বড়ো পিতাৰ নাম: বৰ্গা বড়ো ঘৰ নং : 161 বয়স : 20 লিঙ্গ : মহিলা	UUJ0095141 ফটো উপলব্ধ
790 নাম : হিতেশ্বৰী শৰণীয়া স্বামীৰ নাম: তিথি ঘৰ নং : 163 বয়স : 65 লিঙ্গ : মহিলা	CFM1650200 ফটো উপলব্ধ	791 নাম : হেমন্ত শৰণীয়া পিতাৰ নাম: তিথি ঘৰ নং : 163 বয়স : 51 লিঙ্গ : পুৰুষ	CFM1650222 ফটো উপলব্ধ	792 নাম : গজেন শৰণীয়া পিতাৰ নাম: তিথি ঘৰ নং : 163 বয়স : 46 লিঙ্গ : পুৰুষ	CFM1650211 ফটো উপলব্ধ
793 নাম : প্রতুল শৰণীয়া পিতাৰ নাম: তিথিৰাম শৰণীয়া ঘৰ নং : 163 বয়স : 45 লিঙ্গ : পুৰুষ	CFM1650244 ফটো উপলব্ধ	794 নাম : ববিতা শৰণীয়া স্বামীৰ নাম: হেমন্ত ঘৰ নং : 163 বয়স : 42 লিঙ্গ : মহিলা	CFM1650233 ফটো উপলব্ধ	795 নাম : গদাধৰ শৰণীয়া পিতাৰ নাম: তিথি ঘৰ নং : 163 বয়স : 38 লিঙ্গ : পুৰুষ	CFM1650255 ফটো উপলব্ধ
796 নাম : মন্ত শৰণীয়া পিতাৰ নাম: তিথিৰাম সৰণিয়া ঘৰ নং : 163 বয়স : 34 লিঙ্গ : পুৰুষ	CFM0545525 ফটো উপলব্ধ	797 নাম : পংকজ সৰণিয়া পিতাৰ নাম: হেমন্ত সৰণিয়া ঘৰ নং : 163 বয়স : 28 লিঙ্গ : পুৰুষ	CFM0456558 ফটো উপলব্ধ	798 নাম : ৰেখা মুচাহাৰী পিতাৰ নাম: বচন্তা মুচাহাৰী ঘৰ নং : 163 বয়স : 27 লিঙ্গ : মহিলা	CFM0290411 ফটো উপলব্ধ
799 নাম : অনামিকা শৰণীয়া পিতাৰ নাম: হেমন্ত শৰণীয়া ঘৰ নং : 163 বয়স : 25 লিঙ্গ : মহিলা	CFM0311365 ফটো উপলব্ধ	S 800 নাম : ধনেশ্বৰ দাস পিতাৰ নাম: তিথিৰাম দাস ঘৰ নং : 163 বয়স : 64 লিঙ্গ : মহিলা	CFM0545475 ফটো উপলব্ধ	801 নাম : কমলা দাস পিতাৰ নাম: তিথিৰাম দাস ঘৰ নং : 163 বয়স : 46 লিঙ্গ : মহিলা	CFM0545483 ফটো উপলব্ধ
S 802 নাম : হেমা ৰাভা স্বামীৰ নাম: মহিন্দ ৰাভা ঘৰ নং : 168 বয়স : 87 লিঙ্গ : মহিলা	CFM1921002 ফটো উপলব্ধ	803 নাম : ভবানন্দ শৰণীয়া পিতাৰ নাম: বুচিয়া ঘৰ নং : 165 বয়স : 55 লিঙ্গ : পুৰুষ	CFM1650266 ফটো উপলব্ধ	804 নাম : কামিনী শৰণীয়া স্বামীৰ নাম: ভবানন্দ ঘৰ নং : 165 বয়স : 47 লিঙ্গ : মহিলা	CFM1650277 ফটো উপলব্ধ
805 নাম : হিৰেন শৰণীয়া পিতাৰ নাম: ভবানন্দ শৰণীয়া ঘৰ নং : 165 বয়স : 31 লিঙ্গ : পুৰুষ	CFM1652660 ফটো উপলব্ধ	806 নাম : পিনকু শৰণীয়া স্বামীৰ নাম: হিৰেন শৰণীয়া ঘৰ নং : 165 বয়স : 26 লিঙ্গ : মহিলা	CFM0311159 ফটো উপলব্ধ	# 807 নাম : বিষ্ণুৰাম শৰণীয়া পিতাৰ নাম: মনহাৰী শৰণীয়া ঘৰ নং : 166 বয়স : 47 লিঙ্গ : পুৰুষ	CFM1650299 ফটো উপলব্ধ
808 নাম : কৃষ্ণ শৰণীয়া পিতাৰ নাম: মনোহাৰী শৰণীয়া ঘৰ নং : 166 বয়স : 41 লিঙ্গ : পুৰুষ	CFM1650302 ফটো উপলব্ধ	# 809 নাম : সৰজনী শৰণীয়া স্বামীৰ নাম: বিষ্ণুৰাম শৰণীয়া ঘৰ নং : 166 বয়স : 36 লিঙ্গ : মহিলা	CFM1650324 ফটো উপলব্ধ	810 নাম : দীপামনি শৰণীয়া স্বামীৰ নাম: কৃষ্ণ শৰণীয়া ঘৰ নং : 166 বয়স : 31 লিঙ্গ : মহিলা	CFM1653469 ফটো উপলব্ধ



811 নাম : বাসন্তী বড়ো স্বামীৰ নাম : হাহিৰাম ঘৰ নং : 169 বয়স : 63 লিঙ্গ : মহিলা	CFM1650335 ফটো উপলব্ধ	812 নাম : গোবিন্দ বড়ো পিতাৰ নাম : হাহিৰাম বড়ো ঘৰ নং : 169 বয়স : 36 লিঙ্গ : পুৰুষ	CFM1650346 ফটো উপলব্ধ	813 নাম : বগা বড়ো পিতাৰ নাম : হাহিৰাম ঘৰ নং : 169ক বয়স : 45 লিঙ্গ : পুৰুষ	CFM1650357 ফটো উপলব্ধ
814 নাম : পদমী বড়ো স্বামীৰ নাম : বগা বড়ো ঘৰ নং : 169ক বয়স : 38 লিঙ্গ : মহিলা	CFM1650368 ফটো উপলব্ধ	S2 815 নাম : খীলেশ্বৰী বড়ো স্বামীৰ নাম : বাবু ঘৰ নং : 168 বয়স : 80 লিঙ্গ : মহিলা	CFM1650379 ফটো উপলব্ধ	816 নাম : কান্দা বড়ো পিতাৰ নাম : বাবু ঘৰ নং : 168 বয়স : 60 লিঙ্গ : পুৰুষ	CFM1650380 ফটো উপলব্ধ
817 নাম : সোনেশ্বৰী বড়ো স্বামীৰ নাম : কান্দা ঘৰ নং : 168 বয়স : 55 লিঙ্গ : মহিলা	CFM1650391 ফটো উপলব্ধ	818 নাম : প্ৰতিমা বসুমতাৰী স্বামীৰ নাম : জোঁচেফ বসুমতাৰী ঘৰ নং : 168 বয়স : 32 লিঙ্গ : মহিলা	CFM0261776 ফটো উপলব্ধ	819 নাম : কনক বড়ো পিতাৰ নাম : নেওয়া বড়ো ঘৰ নং : 168 বয়স : 27 লিঙ্গ : পুৰুষ	CFM0424838 ফটো উপলব্ধ
S 820 নাম : লোহিত বড়ো পিতাৰ নাম : বাবু বড়ো ঘৰ নং : 168 বয়স : 50 লিঙ্গ : পুৰুষ	CFM1650404 ফটো উপলব্ধ	S2 821 নাম : ফুকণ বড়ো পিতাৰ নাম : বাবু ঘৰ নং : 168 বয়স : 58 লিঙ্গ : পুৰুষ	CFM1650426 ফটো উপলব্ধ	822 নাম : বাটাৰী বড়ো স্বামীৰ নাম : ফুকণ ঘৰ নং : 168 বয়স : 55 লিঙ্গ : মহিলা	CFM1650437 ফটো উপলব্ধ
823 নাম : গসাতী বড়ো স্বামীৰ নাম : ৰাজকুমাৰ বড়ো ঘৰ নং : 169 বয়স : 30 লিঙ্গ : মহিলা	UUI0151514 ফটো উপলব্ধ	824 নাম : ৰাসকুমাৰ বড়ো পিতাৰ নাম : ফুকণ বড়ো ঘৰ নং : 169 বয়স : 27 লিঙ্গ : পুৰুষ	CFM0276634 ফটো উপলব্ধ	825 নাম : সোনেশ্বৰ বড়ো পিতাৰ নাম : হাহিৰাম ঘৰ নং : 190 বয়স : 57 লিঙ্গ : পুৰুষ	CFM1650448 ফটো উপলব্ধ
826 নাম : ৰবি বড়ো পিতাৰ নাম : সোনেশ্বৰ বড়ো ঘৰ নং : 190 বয়স : 37 লিঙ্গ : পুৰুষ	CFM1652933 ফটো উপলব্ধ	827 নাম : মনট বড়ো পিতাৰ নাম : সোনেশ্বৰ বড়ো ঘৰ নং : 190 বয়স : 36 লিঙ্গ : পুৰুষ	CFM1650459 ফটো উপলব্ধ	828 নাম : নিলা বড়ো স্বামীৰ নাম : মন্তু বড়ো ঘৰ নং : 190 বয়স : 35 লিঙ্গ : মহিলা	CFM0483636 ফটো উপলব্ধ
829 নাম : নীলা বড়ো স্বামীৰ নাম : মন্তু বড়ো ঘৰ নং : 170 বয়স : 34 লিঙ্গ : মহিলা	CFM0284851 ফটো উপলব্ধ	830 নাম : সুমিত্ৰা বড়ো স্বামীৰ নাম : ৰবি বড়ো ঘৰ নং : 170 বয়স : 25 লিঙ্গ : মহিলা	UUI0025171 ফটো উপলব্ধ	S2 831 নাম : প্ৰফুল্ল বড়ো পিতাৰ নাম : নগেন ঘৰ নং : 191 বয়স : 49 লিঙ্গ : পুৰুষ	CFM1650482 ফটো উপলব্ধ
832 নাম : বগাৰাম বড়ো পিতাৰ নাম : নগেন ঘৰ নং : 191 বয়স : 47 লিঙ্গ : পুৰুষ	CFM1650506 ফটো উপলব্ধ	833 নাম : কৃষ্ণা বড়ো স্বামীৰ নাম : প্ৰফুল্ল বড়ো ঘৰ নং : 191 বয়স : 42 লিঙ্গ : মহিলা	CFM1650493 ফটো উপলব্ধ	834 নাম : সোনাখী বড়ো স্বামীৰ নাম : বিজয় বড়ো ঘৰ নং : 191 বয়স : 40 লিঙ্গ : মহিলা	CFM1650528 ফটো উপলব্ধ
835 নাম : শ্ৰেয়ালী বসুমতাৰী পিতাৰ নাম : বসন্ত ঘৰ নং : 191 বয়স : 37 লিঙ্গ : মহিলা	CFM0167478 ফটো উপলব্ধ	836 নাম : দীপক বড়ো পিতাৰ নাম : নগেন বড়ো ঘৰ নং : 191 বয়স : 37 লিঙ্গ : পুৰুষ	CFM1650540 ফটো উপলব্ধ	837 নাম : ৰংজালী বড়ো স্বামীৰ নাম : দীপক বড়ো ঘৰ নং : 191 বয়স : 37 লিঙ্গ : মহিলা	CFM1921046 ফটো উপলব্ধ
838 নাম : মংগলী বড়ো স্বামীৰ নাম : মলিন ঘৰ নং : 191ক বয়স : 58 লিঙ্গ : মহিলা	CFM1650551 ফটো উপলব্ধ	839 নাম : বসন্ত বসুমতাৰী পিতাৰ নাম : মলিন বসুমতাৰী ঘৰ নং : 191ক বয়স : 36 লিঙ্গ : পুৰুষ	CFM1650562 ফটো উপলব্ধ	840 নাম : কাঞ্চন বড়ো স্বামীৰ নাম : বাবু বড়ো ঘৰ নং : 172 বয়স : 51 লিঙ্গ : মহিলা	CFM1650573 ফটো উপলব্ধ



841 নাম : বাতুল বড়ো পিতাৰ নাম: বাবুল বড়ো ঘৰ নং : 172 বয়স : 26 লিঙ্গ : পুৰুষ	CFM0260158 ফটো উপলব্ধ	842 নাম : রণজীত বড়ো মাতৃৰ নাম: কাঞ্চন বড়ো ঘৰ নং : 172 বয়স : 25 লিঙ্গ : পুৰুষ	CFM0374835 ফটো উপলব্ধ	843 নাম : আলাগন্দা বড়ো পিতাৰ নাম: কান্ত ঘৰ নং : 198 বয়স : 67 লিঙ্গ : পুৰুষ	CFM1650584 ফটো উপলব্ধ
844 নাম : অনিমা বড়ো স্বামীৰ নাম: আলাগন্দা ঘৰ নং : 198 বয়স : 56 লিঙ্গ : মহিলা	CFM1650595 ফটো উপলব্ধ	845 নাম : বিষ্টি বড়ো পিতাৰ নাম: আলাগন্দা ঘৰ নং : 198 বয়স : 44 লিঙ্গ : পুৰুষ	CFM1650608 ফটো উপলব্ধ	846 নাম : অৰ্জুন নরজ.ৱী পিতাৰ নাম: সাইনো নরজ.ৱী ঘৰ নং : 198 বয়স : 38 লিঙ্গ : পুৰুষ	CFM0315770 ফটো উপলব্ধ
847 নাম : সাইদ বড়ো স্বামীৰ নাম: বিষ্টি বড়ো ঘৰ নং : 198 বয়স : 37 লিঙ্গ : মহিলা	CFM0309187 ফটো উপলব্ধ	S2 848 নাম : তৰোলতা নরজ.ৱী পিতাৰ নাম: আলাগন্দা নরজ.ৱী ঘৰ নং : 198 বয়স : 28 লিঙ্গ : মহিলা	CFM0315762 ফটো উপলব্ধ	849 নাম : চোমখোৰ বড়ো পিতাৰ নাম: বিষ্টি বড়ো ঘৰ নং : 174 বয়স : 20 লিঙ্গ : পুৰুষ	UUI0114918 ফটো উপলব্ধ
850 নাম : মিনতি বড়ো স্বামীৰ নাম: হজুআ বড়ো ঘৰ নং : 195 বয়স : 73 লিঙ্গ : মহিলা	CFM1650631 ফটো উপলব্ধ	851 নাম : হৰেন বড়ো পিতাৰ নাম: হজুআ ঘৰ নং : 195 বয়স : 48 লিঙ্গ : পুৰুষ	CFM1650664 ফটো উপলব্ধ	S 852 নাম : মীনা বড়ো স্বামীৰ নাম: হৰেন ঘৰ নং : 195 বয়স : 45 লিঙ্গ : মহিলা	CFM1650675 ফটো উপলব্ধ
853 নাম : ধীলেশ্বৰী বড়ো স্বামীৰ নাম: কমলেশ্বৰ ঘৰ নং : 195 বয়স : 44 লিঙ্গ : মহিলা	CFM1650653 ফটো উপলব্ধ	854 নাম : মইনা বড়ো স্বামীৰ নাম: চণ্ডিচৰন বড়ো ঘৰ নং : 195 বয়স : 44 লিঙ্গ : মহিলা	CFM1650711 ফটো উপলব্ধ	855 নাম : চন্দিচৰণ বড়ো পিতাৰ নাম: হজুআ ঘৰ নং : 195 বয়স : 43 লিঙ্গ : পুৰুষ	CFM1650686 ফটো উপলব্ধ
856 নাম : মোহন বড়ো পিতাৰ নাম: হজুআ ঘৰ নং : 195 বয়স : 40 লিঙ্গ : পুৰুষ	CFM1650697 ফটো উপলব্ধ	857 নাম : খগেন বড়ো পিতাৰ নাম: হজুআ বড়ো ঘৰ নং : 195 বয়স : 36 লিঙ্গ : পুৰুষ	CFM1650700 ফটো উপলব্ধ	858 নাম : মায়ী বড়ো পিতাৰ নাম: মোহন বড়ো ঘৰ নং : 195 বয়স : 35 লিঙ্গ : মহিলা	CFM1921013 ফটো উপলব্ধ
859 নাম : ৰূপা বড়ো স্বামীৰ নাম: খগেন বড়ো ঘৰ নং : 195 বয়স : 32 লিঙ্গ : মহিলা	CFM0040626 ফটো উপলব্ধ	860 নাম : হিমাংশু বসুমতাৰী পিতাৰ নাম: কমলেশ্বৰ বসুমতাৰী ঘৰ নং : 195 বয়স : 27 লিঙ্গ : পুৰুষ	CFM0323501 ফটো উপলব্ধ	861 নাম : অনসমা বড়ো পিতাৰ নাম: হৰেন বড়ো ঘৰ নং : 175 বয়স : 23 লিঙ্গ : পুৰুষ	CFM1214097 ফটো উপলব্ধ
862 নাম : উটজল বসুমতাৰী পিতাৰ নাম: কমলেশ্বৰ বসুমতাৰী ঘৰ নং : 175 বয়স : 22 লিঙ্গ : পুৰুষ	UUI0084178 ফটো উপলব্ধ	863 নাম : মহিলা বড়ো স্বামীৰ নাম: গোপাল ঘৰ নং : 196 বয়স : 65 লিঙ্গ : মহিলা	CFM1650722 ফটো উপলব্ধ	864 নাম : বিজুৰানী বড়ো স্বামীৰ নাম: ৰাজু বড়ো ঘৰ নং : 196 বয়স : 48 লিঙ্গ : মহিলা	CFM1920907 ফটো উপলব্ধ
865 নাম : কাঞ্চন বড়ো পিতাৰ নাম: গোপাল ঘৰ নং : 196 বয়স : 40 লিঙ্গ : মহিলা	CFM1650744 ফটো উপলব্ধ	866 নাম : ৰাজু বড়ো পিতাৰ নাম: গোপাল বড়ো ঘৰ নং : 196 বয়স : 38 লিঙ্গ : পুৰুষ	CFM1650733 ফটো উপলব্ধ	867 নাম : ৰাজিব বড়ো পিতাৰ নাম: গোপাল বড়ো ঘৰ নং : 196 বয়স : 36 লিঙ্গ : পুৰুষ	CFM1921466 ফটো উপলব্ধ
868 নাম : লাচিত বড়ো পিতাৰ নাম: ধনী ঘৰ নং : 199 বয়স : 60 লিঙ্গ : পুৰুষ	CFM1650766 ফটো উপলব্ধ	869 নাম : হেমন্তি বড়ো স্বামীৰ নাম: হেমন্তি বড়ো ঘৰ নং : 199 বয়স : 48 লিঙ্গ : মহিলা	CFM1650788 ফটো উপলব্ধ	870 নাম : সমখোৰ বড়ো পিতাৰ নাম: লাচিত বড়ো ঘৰ নং : 199 বয়স : 31 লিঙ্গ : পুৰুষ	CFM1920703 ফটো উপলব্ধ



871	CFM1920714	ফটো উপলব্ধ	নাম : সৈমদৈন বড়ো পিতাৰ নাম: লাচিত বড়ো ঘৰ নং : ১৭৭ বয়স : 30 লিঙ্গ : পুৰুষ	872	CFM0227066	ফটো উপলব্ধ	নাম : দিপেন বড়ো পিতাৰ নাম: লাচিত বড়ো ঘৰ নং : ১৭৭ বয়স : 27 লিঙ্গ : পুৰুষ	873	CFM1214105	ফটো উপলব্ধ	নাম : নিজৰা বড়ো স্বামীৰ নাম: শমদন বড়ো ঘৰ নং : 177 বয়স : 26 লিঙ্গ : মহিলা
874	CFM0311811	ফটো উপলব্ধ	নাম : কিশৰ বড়ো পিতাৰ নাম: লাচিত বড়ো ঘৰ নং : ১৭৭ বয়স : 24 লিঙ্গ : পুৰুষ	875	CFM1650813	ফটো উপলব্ধ	নাম : নবিন চন্দ্ৰ বসুমতাৰী পিতাৰ নাম: বালী ৰীম বসুমতাৰী ঘৰ নং : 178 বয়স : 63 লিঙ্গ : পুৰুষ	876	CFM1650824	ফটো উপলব্ধ	নাম : মাধুৰী বসুমতাৰী স্বামীৰ নাম: নবিন চন্দ্ৰ বসুমতাৰী ঘৰ নং : 178 বয়স : 59 লিঙ্গ : মহিলা
877	CFM1650835	ফটো উপলব্ধ	নাম : জগত বসুমতাৰী পিতাৰ নাম: বালীৰাম বসুমতাৰী ঘৰ নং : ১৭৮ বয়স : 53 লিঙ্গ : পুৰুষ	878	CFM1650846	ফটো উপলব্ধ	নাম : উলপী বড়ো স্বামীৰ নাম: জগত ঘৰ নং : ১৭৮ বয়স : 49 লিঙ্গ : মহিলা	879	CFM0227108	ফটো উপলব্ধ	নাম : সৰ্বস্বতী ফাদাংগাৰী বসুমতাৰী স্বামীৰ নাম: ধুবজোতি বসুমতাৰী ঘৰ নং : ১৭৮ বয়স : 40 লিঙ্গ : মহিলা
880	CFM1650868	ফটো উপলব্ধ	নাম : দীপক ৰঞ্জন বসুমতাৰী পিতাৰ নাম: নবিন চন্দ্ৰ বসুমতাৰী ঘৰ নং : 178 বয়স : 38 লিঙ্গ : পুৰুষ	881	CFM0227116	ফটো উপলব্ধ	নাম : মৌচুমী বড়ো বসুমতাৰী স্বামীৰ নাম: হেমন্ত বসুমতাৰী ঘৰ নং : ১৭৮ বয়স : 34 লিঙ্গ : মহিলা	882	CFM1921535	ফটো উপলব্ধ	নাম : হেমন্ত বসুমতাৰী পিতাৰ নাম: নবিন বসুমতাৰী ঘৰ নং : ১৭৮ বয়স : 34 লিঙ্গ : পুৰুষ
883	UUI0129080	ফটো উপলব্ধ	নাম : লীনা বসুমতাৰী স্বামীৰ নাম: দীপক ৰঞ্জন বসুমতাৰী ঘৰ নং : 178 বয়স : 27 লিঙ্গ : মহিলা	884	CFM0262725	ফটো উপলব্ধ	নাম : ধাৰিত্ৰী বসুমতাৰী পিতাৰ নাম: জগত বসুমতাৰী ঘৰ নং : 178 বয়স : 25 লিঙ্গ : মহিলা	885	CFM7159502	ফটো উপলব্ধ	নাম : হিমাশ্ৰী বসুমতাৰী পিতাৰ নাম: জগত বসুমতাৰী ঘৰ নং : 178 বয়স : 22 লিঙ্গ : মহিলা
886	CFM1921228	ফটো উপলব্ধ	নাম : মাহতী বসুমতাৰী পিতাৰ নাম: জাটি বসুমতাৰী ঘৰ নং : 179 বয়স : 71 লিঙ্গ : মহিলা	887	CFM1650891	ফটো উপলব্ধ	নাম : হাথা বসুমতাৰী অন্যান্য: জাতি বসুমতাৰী ঘৰ নং : ১৭৯ বয়স : 70 লিঙ্গ : মহিলা	888	CFM1650879	ফটো উপলব্ধ	নাম : কমলেশ্বৰ বসুমতাৰী পিতাৰ নাম: জাতিৰীম বসুমতাৰী ঘৰ নং : ১৭৯ বয়স : 68 লিঙ্গ : পুৰুষ
889	CFM1650880	ফটো উপলব্ধ	নাম : ৰূপেশ্বৰী বসুমতাৰী স্বামীৰ নাম: কমলেশ্বৰ বসুমতাৰী ঘৰ নং : ১৭৯ বয়স : 65 লিঙ্গ : মহিলা	890	CFM1650904	ফটো উপলব্ধ	নাম : দময়ন্তী বসুমতাৰী পিতাৰ নাম: কমলেশ্বৰ বসুমতাৰী ঘৰ নং : ১৭৯ বয়স : 44 লিঙ্গ : মহিলা	891	CFM1650915	ফটো উপলব্ধ	নাম : বিনয় বসুমতাৰী পিতাৰ নাম: কমলেশ্বৰ বসুমতাৰী ঘৰ নং : 179 বয়স : 44 লিঙ্গ : পুৰুষ
892	CFM1920974	ফটো উপলব্ধ	নাম : কেৰমণী বসুমতাৰী স্বামীৰ নাম: বিনয় বসুমতাৰী ঘৰ নং : 179 বয়স : 41 লিঙ্গ : মহিলা	893	CFM1650926	ফটো উপলব্ধ	নাম : হৰেন বসুমতাৰী পিতাৰ নাম: কমলেশ্বৰ বসুমতাৰী ঘৰ নং : 179 বয়স : 36 লিঙ্গ : পুৰুষ	894	UUI0093070	ফটো উপলব্ধ	নাম : কৃতিকা বড়ো স্বামীৰ নাম: হৰেন বসুমতাৰী ঘৰ নং : 179 বয়স : 28 লিঙ্গ : মহিলা
895	CFM1650937	ফটো উপলব্ধ	নাম : জগেন বসুমতাৰী পিতাৰ নাম: জাতি বসুমতাৰী ঘৰ নং : ১৮০ বয়স : 65 লিঙ্গ : পুৰুষ	896	CFM1650948	ফটো উপলব্ধ	নাম : লাহিত বসুমতাৰী স্বামীৰ নাম: লাহিতী বসুমতাৰী ঘৰ নং : ১৮০ বয়স : 55 লিঙ্গ : মহিলা	897	CFM1650959	ফটো উপলব্ধ	নাম : কামেশ্বৰ বসুমতাৰী পিতাৰ নাম: যোগেন ঘৰ নং : ১৮০ বয়স : 38 লিঙ্গ : পুৰুষ
898	CFM1921557	ফটো উপলব্ধ	নাম : প্ৰানেশ্বৰ বসুমতাৰী পিতাৰ নাম: যোগেন বসুমতাৰী ঘৰ নং : ১৮০ বয়স : 32 লিঙ্গ : পুৰুষ	899	CFM0260174	ফটো উপলব্ধ	নাম : গিতা বাসুমাটী স্বামীৰ নাম: কামেশ্বৰ বসুমতাৰী ঘৰ নং : 180 বয়স : 31 লিঙ্গ : মহিলা	900	CFM1921308	ফটো উপলব্ধ	নাম : সুমীতা বড়ো পিতাৰ নাম: সুমীতা বড়ো ঘৰ নং : ১৮০ বয়স : 31 লিঙ্গ : মহিলা



901 নাম : অপেশ্বৰী বসুমতাৰী স্বামীৰ নাম: মোহন ঘৰ নং : ১৮১ বয়স : 63 লিঙ্গ : মহিলা	CFM1650993 ফটো উপলব্ধ	902 নাম : মদন বসুমতাৰী পিতাৰ নাম: মইন বসুমতাৰী ঘৰ নং : ১৮১ বয়স : 46 লিঙ্গ : পুৰুষ	CFM1651009 ফটো উপলব্ধ	903 নাম : বেবতী বসুমতাৰী স্বামীৰ নাম: মদন বসুমতাৰী ঘৰ নং : ১৮১ বয়স : 41 লিঙ্গ : মহিলা	CFM1651010 ফটো উপলব্ধ
904 নাম : মহেশ্বৰ বসুমতাৰী পিতাৰ নাম: মোহন বসুমতাৰী ঘৰ নং : ১৮১ বয়স : 37 লিঙ্গ : পুৰুষ	CFM1921397 ফটো উপলব্ধ	905 নাম : টিকেন ৰামছিয়াৰী পিতাৰ নাম: সন্তোৰাম ঘৰ নং : ১৮২ বয়স : 36 লিঙ্গ : পুৰুষ	CFM1651165 ফটো উপলব্ধ	906 নাম : মামনী ৰামছিয়াৰী পিতাৰ নাম: ত্ৰিকেন ৰামছিয়াৰী ঘৰ নং : ১৮২ বয়স : 35 লিঙ্গ : মহিলা	CFM1653323 ফটো উপলব্ধ
907 নাম : তনুৰাম ৰামছিয়াৰী পিতাৰ নাম: সন্তোৰাম ঘৰ নং : ১৮৩ বয়স : 51 লিঙ্গ : পুৰুষ	CFM1651076 ফটো উপলব্ধ	908 নাম : গন্ধেশ্বৰী ৰামছিয়াৰী স্বামীৰ নাম: তনুৰাম ঘৰ নং : ১৮৩ বয়স : 49 লিঙ্গ : মহিলা	CFM1651087 ফটো উপলব্ধ	909 নাম : অখয় ৰামছিয়াৰী পিতাৰ নাম: তনু ৰামছিয়াৰী ঘৰ নং : 183 বয়স : 28 লিঙ্গ : পুৰুষ	CFM0290395 ফটো উপলব্ধ
910 নাম : বিলাইশ্ৰী ৰামছিয়াৰী স্বামীৰ নাম: অখয় ৰামছিয়াৰী ঘৰ নং : 183 বয়স : 26 লিঙ্গ : মহিলা	CFM0276535 ফটো উপলব্ধ	911 নাম : সুক্ৰ ৰামছিয়াৰী পিতাৰ নাম: তনু ৰামছিয়াৰী ঘৰ নং : ১৮৩ বয়স : 24 লিঙ্গ : পুৰুষ	CFM0323519 ফটো উপলব্ধ	S2 912 নাম : অজিত ৰামছিয়াৰী পিতাৰ নাম: সন্তোৰাম ঘৰ নং : ১৮৫ বয়স : 60 লিঙ্গ : পুৰুষ	CFM1651098 ফটো উপলব্ধ
913 নাম : কাঞ্চন ৰামছিয়াৰী স্বামীৰ নাম: অজিত ৰামছিয়াৰী ঘৰ নং : 185 বয়স : 37 লিঙ্গ : মহিলা	CFM0257170 ফটো উপলব্ধ	914 নাম : কলা ৰামছিয়াৰী পিতাৰ নাম: সন্তো ঘৰ নং : ১৮৫ক বয়স : 43 লিঙ্গ : পুৰুষ	CFM1651112 ফটো উপলব্ধ	915 নাম : গন্ধেশ্বৰী ৰামছিয়াৰী স্বামীৰ নাম: কলা ৰামছিয়াৰী ঘৰ নং : ১৮৫ক বয়স : 38 লিঙ্গ : মহিলা	CFM1651123 ফটো উপলব্ধ
916 নাম : লহিত বসুমতাৰী পিতাৰ নাম: বালি ৰাম বসুমতাৰী ঘৰ নং : 186 বয়স : 70 লিঙ্গ : পুৰুষ	CFM1651134 ফটো উপলব্ধ	917 নাম : নিৰোদা বড়ো স্বামীৰ নাম: লোহিত ঘৰ নং : ১৮৬ বয়স : 60 লিঙ্গ : মহিলা	CFM1651145 ফটো উপলব্ধ	918 নাম : চন্দন বড়ো পিতাৰ নাম: লোহিত ঘৰ নং : ১৮৬ বয়স : 41 লিঙ্গ : পুৰুষ	CFM1651154 ফটো উপলব্ধ
919 নাম : বঞ্জয় বসুমতাৰী পিতাৰ নাম: লোহিত বসুমতাৰী ঘৰ নং : 186 বয়স : 38 লিঙ্গ : পুৰুষ	CFM1921546 ফটো উপলব্ধ	920 নাম : সঞ্জয় বসুমতাৰী পিতাৰ নাম: লোহিত বসুমতাৰী ঘৰ নং : 186 বয়স : 38 লিঙ্গ : পুৰুষ	CFM1651167 ফটো উপলব্ধ	921 নাম : প্ৰমিলা বড়ো স্বামীৰ নাম: মঞ্জয় বসুমতাৰী ঘৰ নং : ১৮৬ বয়স : 36 লিঙ্গ : মহিলা	CFM0311480 ফটো উপলব্ধ
922 নাম : জোনালী বসুমতাৰী অন্যান্য: বঞ্জয় বসুমতাৰী ঘৰ নং : 186 বয়স : 35 লিঙ্গ : মহিলা	CFM1921159 ফটো উপলব্ধ	923 নাম : মঞ্জয় বসুমতাৰী পিতাৰ নাম: লোহিত বসুমতাৰী ঘৰ নং : 186 বয়স : 35 লিঙ্গ : পুৰুষ	CFM1920781 ফটো উপলব্ধ	924 নাম : কনিকা বড়ো স্বামীৰ নাম: লহিত বড়ো ঘৰ নং : 186 বয়স : 33 লিঙ্গ : মহিলা	CFM0416677 ফটো উপলব্ধ
925 নাম : জ্যোতিষ বসুমতাৰী পিতাৰ নাম: লোহিত বসুমতাৰী ঘৰ নং : ১৮৬ বয়স : 31 লিঙ্গ : পুৰুষ	CFM1920816 ফটো উপলব্ধ	926 নাম : অঞ্জালী ৰাশিআৰী স্বামীৰ নাম: চন্দন বসুমতাৰী ঘৰ নং : 186 বয়স : 31 লিঙ্গ : মহিলা	CFM1316751 ফটো উপলব্ধ	927 নাম : খৌৰৌমদাউ বসুমতাৰী পিতাৰ নাম: লোহিত বসুমতাৰী ঘৰ নং : ১৮৬ বয়স : 30 লিঙ্গ : পুৰুষ	CFM1920792 ফটো উপলব্ধ
928 নাম : ৰিতা বসুমতাৰী স্বামীৰ নাম: জ্যোতিষ বসুমতাৰী ঘৰ নং : 186 বয়স : 28 লিঙ্গ : মহিলা	CFM1191030 ফটো উপলব্ধ	929 নাম : বিলাইশ্ৰী নাৰ্জাৰী স্বামীৰ নাম: সতীশ ঘৰ নং : ১৮৭ বয়স : 48 লিঙ্গ : মহিলা	CFM1651189 ফটো উপলব্ধ	930 নাম : বিষ্ণু নাৰ্জাৰী পিতাৰ নাম: লক্ষী ঘৰ নং : ১৮৭ বয়স : 45 লিঙ্গ : পুৰুষ	CFM1651190 ফটো উপলব্ধ



931 নাম : কামেশ্বৰ নাৰ্জাৰী পিতাৰ নাম: লক্ষী ঘৰ নং : 1৮৭ বয়স : 43 লিঙ্গ : পুৰুষ	CFM1651214 ফটো উপলব্ধ	932 নাম : কামেশ্বৰ নাৰ্জাৰী পিতাৰ নাম: লক্ষী নাৰ্জাৰী ঘৰ নং : 1৮৭ বয়স : 41 লিঙ্গ : পুৰুষ	CFM1920838 ফটো উপলব্ধ	#2 933 নাম : লিনা নাৰ্জাৰী স্বামীৰ নাম: বিষ্ণু নাৰ্জাৰী ঘৰ নং : 187 বয়স : 38 লিঙ্গ : মহিলা	CFM1651203 ফটো উপলব্ধ
934 নাম : মৌচুমী নাৰ্জাৰী পিতাৰ নাম: সতিশ নাৰ্জাৰী ঘৰ নং : 1৮৭ বয়স : 27 লিঙ্গ : মহিলা	CFM0544346 ফটো উপলব্ধ	935 নাম : ভাণীতা নাৰ্জাৰী পিতাৰ নাম: সতিশ নাৰ্জাৰী ঘৰ নং : 187 বয়স : 25 লিঙ্গ : মহিলা	CFM0543017 ফটো উপলব্ধ	936 নাম : বাপি নাৰ্জাৰী পিতাৰ নাম: বিষ্ণু নাৰ্জাৰী ঘৰ নং : 187 বয়স : 24 লিঙ্গ : পুৰুষ	CFM0420604 ফটো উপলব্ধ
937 নাম : কৰিনা নাৰ্জাৰী পিতাৰ নাম: বিষ্ণু নাৰ্জাৰী ঘৰ নং : 187 বয়স : 20 লিঙ্গ : মহিলা	UUI0049858 ফটো উপলব্ধ	938 নাম : বশিা নাৰ্জাৰী স্বামীৰ নাম: কামেশ্বৰ নাৰ্জাৰী ঘৰ নং : 1৮৭ বয়স : 36 লিঙ্গ : মহিলা	CFM1921137 ফটো উপলব্ধ	S 939 নাম : দেৱী স্বামীৰ নাম: প্ৰদীপ ঘৰ নং : 1৮৭ বয়স : 75 লিঙ্গ : মহিলা	CFM1651247 ফটো উপলব্ধ
940 নাম : জয়মতী ৰামছিয়াৰী স্বামীৰ নাম: শৰত ৰামছিয়াৰী ঘৰ নং : 1৮৯ বয়স : 51 লিঙ্গ : মহিলা	CFM1651269 ফটো উপলব্ধ	941 নাম : পবিন ৰামছিয়াৰী পিতাৰ নাম: শৰত ৰামছিয়াৰী ঘৰ নং : 189 বয়স : 34 লিঙ্গ : পুৰুষ	CFM0045617 ফটো উপলব্ধ	942 নাম : ৰীমৈ গয়াৰী স্বামীৰ নাম: পবিন ৰামসীয়াৰী ঘৰ নং : 189 বয়স : 26 লিঙ্গ : মহিলা	CFM7156052 ফটো উপলব্ধ
943 নাম : মনালিছা ৰাম্চিআৰী পিতাৰ নাম: কৃষ্ণা ৰাম্চিআৰী ঘৰ নং : 189 এ বয়স : 22 লিঙ্গ : মহিলা	CFM1313055 ফটো উপলব্ধ	944 নাম : বিৰেন ৰাম্চিআৰী পিতাৰ নাম: কেশব ৰাম্চিআৰী ঘৰ নং : 1৯০ বয়স : 70 লিঙ্গ : পুৰুষ	CFM1651292 ফটো উপলব্ধ	945 নাম : ৰঞ্জৰিং ৰাম্চিআৰী স্বামীৰ নাম: বিৰেন ৰামছিয়াৰী ঘৰ নং : 1৯০ বয়স : 63 লিঙ্গ : মহিলা	CFM1651305 ফটো উপলব্ধ
S 946 নাম : ফলেশ্বৰী বসুমতাৰী স্বামীৰ নাম: ছবি বসুমতাৰী ঘৰ নং : 1৯১ বয়স : 67 লিঙ্গ : মহিলা	CFM1651327 ফটো উপলব্ধ	947 নাম : সনেশ্বৰ বসুমতাৰী পিতাৰ নাম: চুবী বসুমতাৰী ঘৰ নং : 191 বয়স : 45 লিঙ্গ : পুৰুষ	CFM1651338 ফটো উপলব্ধ	948 নাম : সোনালী বসুমতাৰী স্বামীৰ নাম: সনেশ্বৰ বসুমতাৰী ঘৰ নং : 191 বয়স : 38 লিঙ্গ : মহিলা	CFM1651349 ফটো উপলব্ধ
949 নাম : বনজিত বসুমতাৰী পিতাৰ নাম: সনেশ্বৰ বসুমতাৰী ঘৰ নং : 191 বয়স : 26 লিঙ্গ : পুৰুষ	CFM0280974 ফটো উপলব্ধ	S 950 নাম : নবীন বসুমতাৰী পিতাৰ নাম: কালিচৰণ ঘৰ নং : 1৯২ বয়স : 68 লিঙ্গ : পুৰুষ	CFM1651350 ফটো উপলব্ধ	951 নাম : কস্তুৰী বসুমতাৰী স্বামীৰ নাম: নবীন ঘৰ নং : 1৯২ বয়স : 65 লিঙ্গ : মহিলা	CFM1651361 ফটো উপলব্ধ
952 নাম : জেংগাওঁৰী বসুমতাৰী স্বামীৰ নাম: কান্দ্ৰা ঘৰ নং : 1৯৩ বয়স : 65 লিঙ্গ : মহিলা	CFM1651383 ফটো উপলব্ধ	953 নাম : দীপক বসুমতাৰী পিতাৰ নাম: কন্দী বসুমতাৰী ঘৰ নং : 1৯৩ বয়স : 37 লিঙ্গ : পুৰুষ	CFM0323493 ফটো উপলব্ধ	954 নাম : মনিকা বড়ো স্বামীৰ নাম: দীপক বড়ো ঘৰ নং : 1৯৩ বয়স : 32 লিঙ্গ : মহিলা	CFM1653243 ফটো উপলব্ধ
S 955 নাম : নেউলা বড়ো পিতাৰ নাম: জয়ৰাম ঘৰ নং : 1৯৪ বয়স : 80 লিঙ্গ : পুৰুষ	CFM1651394 ফটো উপলব্ধ	956 নাম : থাংগীন বড়ো স্বামীৰ নাম: নেউলা ঘৰ নং : 1৯৪ বয়স : 68 লিঙ্গ : মহিলা	CFM1651407 ফটো উপলব্ধ	957 নাম : প্ৰভাত বড়ো পিতাৰ নাম: নেউলা ঘৰ নং : 1৯৪ বয়স : 50 লিঙ্গ : পুৰুষ	CFM1651429 ফটো উপলব্ধ
958 নাম : চৰনী বড়ো স্বামীৰ নাম: প্ৰভাত ঘৰ নং : 1৯৪ বয়স : 46 লিঙ্গ : মহিলা	CFM1651430 ফটো উপলব্ধ	959 নাম : নিৰ বসুমতাৰী স্বামীৰ নাম: জৈন বসুমতাৰী ঘৰ নং : 1৯৪ বয়স : 35 লিঙ্গ : মহিলা	CFM1921342 ফটো উপলব্ধ	960 নাম : মীন বড়ো পিতাৰ নাম: প্ৰভাত বড়ো ঘৰ নং : 1৯৪ বয়স : 31 লিঙ্গ : মহিলা	CFM0316786 ফটো উপলব্ধ



961 নাম : অজয় বড়ো পিতাৰ নাম: প্ৰভাত বড়ো ঘৰ নং : 198 বয়স : 28 লিঙ্গ : পুৰুষ	CFM0519058 ফটো উপলব্ধ	962 নাম : দেহাশাৰ বড়ো পিতাৰ নাম: প্ৰভাত বড়ো ঘৰ নং : 194 বয়স : 20 লিঙ্গ : পুৰুষ	UUI0090464 ফটো উপলব্ধ	S2 963 নাম : জহন বসুমতাৰী পিতাৰ নাম: বলেন বসুমতাৰী ঘৰ নং : 195 বয়স : 37 লিঙ্গ : পুৰুষ	CFM1921499 ফটো উপলব্ধ
964 নাম : জোচেফ বসুমতাৰী পিতাৰ নাম: বলেন বসুমতাৰী ঘৰ নং : 195 বয়স : 36 লিঙ্গ : পুৰুষ	CFM1651463 ফটো উপলব্ধ	965 নাম : প্ৰতিমা বসুমতাৰী স্বামীৰ নাম: জচেফ বসুমতাৰী ঘৰ নং : 195 বয়স : 34 লিঙ্গ : মহিলা	CFM0538090 ফটো উপলব্ধ	966 নাম : লেংৰী বসুমতাৰী স্বামীৰ নাম: শনিৰাম ঘৰ নং : 196 বয়স : 70 লিঙ্গ : মহিলা	CFM1651474 ফটো উপলব্ধ
S 967 নাম : গেন্দী বড়ো স্বামীৰ নাম: খেৰাই ঘৰ নং : 199 বয়স : 80 লিঙ্গ : মহিলা	CFM1651496 ফটো উপলব্ধ	968 নাম : কমলা বড়ো পিতাৰ নাম: খেৰাই ঘৰ নং : 199 বয়স : 38 লিঙ্গ : পুৰুষ	CFM1651509 ফটো উপলব্ধ	969 নাম : নোমল বড়ো পিতাৰ নাম: খেৰাই বড়ো ঘৰ নং : 197 বয়স : 36 লিঙ্গ : পুৰুষ	CFM1651510 ফটো উপলব্ধ
970 নাম : মিতালী বড়ো স্বামীৰ নাম: কমলা বড়ো ঘৰ নং : 197 বয়স : 35 লিঙ্গ : মহিলা	CFM1653118 ফটো উপলব্ধ	971 নাম : থানেশ্বৰী বসুমতাৰী পিতাৰ নাম: ধমেশ্বৰ ঘৰ নং : 198 বয়স : 83 লিঙ্গ : মহিলা	CFM1651521 ফটো উপলব্ধ	S 972 নাম : বাবুৰাম বড়ো পিতাৰ নাম: বৰি ঘৰ নং : 198 বয়স : 53 লিঙ্গ : পুৰুষ	CFM1651532 ফটো উপলব্ধ
973 নাম : কাকলি বড়ো স্বামীৰ নাম: বাবু বড়ো ঘৰ নং : 199 বয়স : 50 লিঙ্গ : মহিলা	CFM1651543 ফটো উপলব্ধ	974 নাম : কৈলাস বড়ো পিতাৰ নাম: বাবুৰাম বড়ো ঘৰ নং : 199 বয়স : 31 লিঙ্গ : পুৰুষ	CFM1920805 ফটো উপলব্ধ	975 নাম : নিলী বড়ো স্বামীৰ নাম: বাবুল বড়ো ঘৰ নং : 201 বয়স : 43 লিঙ্গ : মহিলা	CFM1651598 ফটো উপলব্ধ
976 নাম : সনাতন বড়ো পিতাৰ নাম: তনু বড়ো ঘৰ নং : 201 বয়স : 20 লিঙ্গ : পুৰুষ	UUI0127977 ফটো উপলব্ধ	977 নাম : পাৰ্বতী বড়ো স্বামীৰ নাম: নৰেন ঘৰ নং : 202 বয়স : 49 লিঙ্গ : মহিলা	CFM1651623 ফটো উপলব্ধ	978 নাম : বনদনা ৰাভা স্বামীৰ নাম: ৰবিৰাম ৰাভা ঘৰ নং : 202 বয়স : 31 লিঙ্গ : মহিলা	CFM0523258 ফটো উপলব্ধ
979 নাম : দেবা বড়ো পিতাৰ নাম: নাগী বড়ো ঘৰ নং : 203 বয়স : 53 লিঙ্গ : পুৰুষ	CFM1651645 ফটো উপলব্ধ	980 নাম : দিপালী বড়ো স্বামীৰ নাম: দেবাৰাম বড়ো ঘৰ নং : 203 বয়স : 51 লিঙ্গ : মহিলা	CFM1651656 ফটো উপলব্ধ	981 নাম : ৰিণা বড়ো স্বামীৰ নাম: মালিন বড়ো ঘৰ নং : 203 বয়স : 36 লিঙ্গ : মহিলা	CFM7152820 ফটো উপলব্ধ
982 নাম : মিলন বড়ো পিতাৰ নাম: দেব বড়ো ঘৰ নং : 203 বয়স : 29 লিঙ্গ : পুৰুষ	CFM1268317 ফটো উপলব্ধ	983 নাম : অজীত বড়ো পিতাৰ নাম: দেৱা বড়ো ঘৰ নং : 203 বয়স : 28 লিঙ্গ : পুৰুষ	CFM0315960 ফটো উপলব্ধ	984 নাম : বদচা বড়ো পিতাৰ নাম: দেবাৰাম বড়ো ঘৰ নং : 203 বয়স : 27 লিঙ্গ : পুৰুষ	CFM0276485 ফটো উপলব্ধ
985 নাম : আঞ্জু বড়ো স্বামীৰ নাম: বড়োসা বড়ো ঘৰ নং : 203 বয়স : 27 লিঙ্গ : মহিলা	CFM7152952 ফটো উপলব্ধ	986 নাম : কান্দৰী বড়ো পিতাৰ নাম: পানো ঘৰ নং : 208 বয়স : 53 লিঙ্গ : মহিলা	CFM1651678 ফটো উপলব্ধ	987 নাম : ভবেন বড়ো পিতাৰ নাম: পানোৰাম বড়ো ঘৰ নং : 204 বয়স : 46 লিঙ্গ : পুৰুষ	CFM1652886 ফটো উপলব্ধ
988 নাম : নগেন বড়ো পিতাৰ নাম: পানো ঘৰ নং : 208 বয়স : 44 লিঙ্গ : পুৰুষ	CFM1651703 ফটো উপলব্ধ	989 নাম : অষ্টমী বড়ো স্বামীৰ নাম: নগেন বড়ো ঘৰ নং : 208 বয়স : 42 লিঙ্গ : মহিলা	CFM1651714 ফটো উপলব্ধ	# 990 নাম : খগেন বড়ো পিতাৰ নাম: পানো বড়ো ঘৰ নং : 204 বয়স : 46 লিঙ্গ : পুৰুষ	CFM1651725 ফটো উপলব্ধ



991 নাম : অঞ্জলী বড়ো স্বামীৰ নাম : ভবেন বড়ো ঘৰ নং : 204 বয়স : 32 লিঙ্গ : মহিলা	CFM1920941 ফটো উপলব্ধ	992 নাম : বেদীপ বড়ো পিতাৰ নাম : নগেন বড়ো ঘৰ নং : 208 বয়স : 25 লিঙ্গ : পুৰুষ	CFM0322990 ফটো উপলব্ধ	993 নাম : সুনীল বড়ো পিতাৰ নাম : নগেন বড়ো ঘৰ নং : 204 বয়স : 23 লিঙ্গ : পুৰুষ	CFM1173327 ফটো উপলব্ধ
S2 994 নাম : চবিন বড়ো পিতাৰ নাম : চান্দ ঘৰ নং : 205 বয়স : 45 লিঙ্গ : পুৰুষ	CFM1651747 ফটো উপলব্ধ	995 নাম : অঞ্জু বড়ো স্বামীৰ নাম : উমেশ বড়ো ঘৰ নং : 205 বয়স : 40 লিঙ্গ : মহিলা	CFM0323162 ফটো উপলব্ধ	996 নাম : উমেশ বড়ো পিতাৰ নাম : চান্দ ঘৰ নং : 205 বয়স : 38 লিঙ্গ : পুৰুষ	CFM1651758 ফটো উপলব্ধ
997 নাম : গোবিন্দ বড়ো পিতাৰ নাম : আদাৰাম বড়ো ঘৰ নং : 209 বয়স : 45 লিঙ্গ : পুৰুষ	CFM1651805 ফটো উপলব্ধ	S 998 নাম : গীতাৰানি বড়ো স্বামীৰ নাম : গোবিন্দ বড়ো ঘৰ নং : 209 বয়স : 42 লিঙ্গ : মহিলা	CFM1651816 ফটো উপলব্ধ	999 নাম : বিপুল বড়ো পিতাৰ নাম : আদাৰাম বড়ো ঘৰ নং : 209 বয়স : 30 লিঙ্গ : পুৰুষ	CFM1920725 ফটো উপলব্ধ
1000 নাম : গাৰ্গিয়া বড়ো পিতাৰ নাম : ভেৰা ঘৰ নং : 209 বয়স : 51 লিঙ্গ : পুৰুষ	CFM1651850 ফটো উপলব্ধ	1001 নাম : ঘনশ্যাম বড়ো পিতাৰ নাম : ভেৰা ঘৰ নং : 209 বয়স : 46 লিঙ্গ : পুৰুষ	CFM1651872 ফটো উপলব্ধ	1002 নাম : তুলসী বড়ো স্বামীৰ নাম : গাৰ্গিয়া বড়ো ঘৰ নং : 209 বয়স : 45 লিঙ্গ : মহিলা	CFM1651861 ফটো উপলব্ধ
1003 নাম : অনিমা বড়ো স্বামীৰ নাম : ঘনশ্যাম বড়ো ঘৰ নং : 209 বয়স : 42 লিঙ্গ : মহিলা	CFM1651883 ফটো উপলব্ধ	1004 নাম : হেমেন বড়ো পিতাৰ নাম : গান্ধীআ বড়ো ঘৰ নং : 209 বয়স : 28 লিঙ্গ : পুৰুষ	CFM1173947 ফটো উপলব্ধ	1005 নাম : মৈনা বড়ো পিতাৰ নাম : গান্ধীআ বড়ো ঘৰ নং : 209 বয়স : 26 লিঙ্গ : মহিলা	CFM1173939 ফটো উপলব্ধ
1006 নাম : দিমিতা বড়ো পিতাৰ নাম : গনেশ্যাম বড়ো ঘৰ নং : 209 বয়স : 25 লিঙ্গ : মহিলা	CFM0273508 ফটো উপলব্ধ	1007 নাম : নিৰ্মল বড়ো পিতাৰ নাম : ঘনশ্যাম বড়ো ঘৰ নং : 209 বয়স : 21 লিঙ্গ : পুৰুষ	CFM7152895 ফটো উপলব্ধ	1008 নাম : বলেন বড়ো পিতাৰ নাম : গোপাল ঘৰ নং : 210 বয়স : 55 লিঙ্গ : পুৰুষ	CFM1651918 ফটো উপলব্ধ
1009 নাম : হৰেন বড়ো পিতাৰ নাম : গোপাল ঘৰ নং : 210 বয়স : 48 লিঙ্গ : পুৰুষ	CFM1651930 ফটো উপলব্ধ	1010 নাম : দীনেশ চন্দ্ৰ বড়ো পিতাৰ নাম : গোপাল বড়ো ঘৰ নং : 210 বয়স : 46 লিঙ্গ : পুৰুষ	CFM1651941 ফটো উপলব্ধ	1011 নাম : ডালিমী বড়ো স্বামীৰ নাম : বলেন বড়ো ঘৰ নং : 210 বয়স : 43 লিঙ্গ : মহিলা	CFM1651929 ফটো উপলব্ধ
1012 নাম : কামিনী বড়ো স্বামীৰ নাম : হৰেন ঘৰ নং : 210 বয়স : 41 লিঙ্গ : মহিলা	CFM0177576 ফটো উপলব্ধ	1013 নাম : প্ৰদীপ কুমাৰ বড়ো পিতাৰ নাম : গোপাল বড়ো ঘৰ নং : 210 বয়স : 41 লিঙ্গ : পুৰুষ	CFM0518902 ফটো উপলব্ধ	1014 নাম : জীতমনি শূৰ্গীয়াৰী স্বামীৰ নাম : প্ৰদীপ কুমাৰ বড়ো ঘৰ নং : 210 বয়স : 37 লিঙ্গ : মহিলা	CFM0411488 ফটো উপলব্ধ
1015 নাম : বেনু বড়ো স্বামীৰ নাম : দীনেশ বড়ো ঘৰ নং : 210 বয়স : 35 লিঙ্গ : মহিলা	CFM1653221 ফটো উপলব্ধ	1016 নাম : কনক বড়ো পিতাৰ নাম : বলেন বড়ো ঘৰ নং : 210 বয়স : 28 লিঙ্গ : পুৰুষ	CFM0312330 ফটো উপলব্ধ	1017 নাম : প্ৰণব বড়ো পিতাৰ নাম : বলেন বড়ো ঘৰ নং : 210 বয়স : 26 লিঙ্গ : পুৰুষ	CFM0342923 ফটো উপলব্ধ
1018 নাম : দীপ্তী ৰামচিয়াৰী স্বামীৰ নাম : প্ৰনব বড়ো ঘৰ নং : 210 বয়স : 26 লিঙ্গ : মহিলা	UUI0035535 ফটো উপলব্ধ	1019 নাম : ভূমিকা বড়ো পিতাৰ নাম : দীনেশ বড়ো ঘৰ নং : 210 বয়স : 19 লিঙ্গ : মহিলা	UUI0116558 ফটো উপলব্ধ	1020 নাম : যতীন বড়ো পিতাৰ নাম : জলেশ্বৰ ঘৰ নং : 211 বয়স : 39 লিঙ্গ : পুৰুষ	CFM1651974 ফটো উপলব্ধ



1021 নাম : মীৰা বড়ো স্বামীৰ নাম: যতীন বড়ো ঘৰ নং : ২১১ বয়স : 36 লিঙ্গ : মহিলা	CFM1651985 ফটো উপলব্ধ	1022 নাম : বন্দেশ্বৰ বড়ো পিতাৰ নাম: জলেশ্বৰ বড়ো ঘৰ নং : 211 বয়স : 33 লিঙ্গ : পুৰুষ	UUI0109801 ফটো উপলব্ধ	1023 নাম : সঞ্জীব বড়ো পিতাৰ নাম: জলেশ্বৰ বড়ো ঘৰ নং : 211 বয়স : 26 লিঙ্গ : পুৰুষ	CFM7152812 ফটো উপলব্ধ
1024 নাম : সানশ্ৰী বসুমতাৰী স্বামীৰ নাম: সঞ্জীব বড়ো ঘৰ নং : 211 বয়স : 26 লিঙ্গ : মহিলা	CFM7152861 ফটো উপলব্ধ	1025 নাম : ৰমীলা বড়ো স্বামীৰ নাম: হিটলাৰ ঘৰ নং : ২১২ বয়স : 42 লিঙ্গ : মহিলা	CFM1652002 ফটো উপলব্ধ	1026 নাম : ভগীৰথ বড়ো পিতাৰ নাম: হীদলাৰ বড়ো ঘৰ নং : ২১২ বয়স : 25 লিঙ্গ : পুৰুষ	CFM0314013 ফটো উপলব্ধ
1027 নাম : পৰমেশ্বৰ বড়ো পিতাৰ নাম: কান্দুৰী বড়ো ঘৰ নং : ২১৩ বয়স : 36 লিঙ্গ : পুৰুষ	CFM1652024 ফটো উপলব্ধ	1028 নাম : আলাইশ্ৰী বড়ো স্বামীৰ নাম: সৰেশ্বৰ বড়ো ঘৰ নং : ২১৪ বয়স : 65 লিঙ্গ : মহিলা	CFM1652046 ফটো উপলব্ধ	1029 নাম : সমতি বড়ো স্বামীৰ নাম: জলেশ্বৰ বড়ো ঘৰ নং : 214 বয়স : 52 লিঙ্গ : মহিলা	CFM0353474 ফটো উপলব্ধ
1030 নাম : সনজয় বড়ো পিতাৰ নাম: জলেশ্বৰ বড়ো ঘৰ নং : ২১৪ বয়স : 30 লিঙ্গ : পুৰুষ	CFM0323568 ফটো উপলব্ধ	1031 নাম : কনকলাল বড়ো পিতাৰ নাম: হৰেন বড়ো ঘৰ নং : 214 বয়স : 27 লিঙ্গ : পুৰুষ	CFM1159235 ফটো উপলব্ধ	1032 নাম : সব্যা ৰামছিয়াৰী স্বামীৰ নাম: গোবিন্দ ঘৰ নং : ২১৫ বয়স : 69 লিঙ্গ : মহিলা	CFM1652068 ফটো উপলব্ধ
1033 নাম : মনেশ্বৰ ৰামছিয়াৰী পিতাৰ নাম: গোবিন্দ ঘৰ নং : ২১৫ বয়স : 49 লিঙ্গ : পুৰুষ	CFM1652079 ফটো উপলব্ধ	1034 নাম : ৰাজেন ৰামছিয়াৰী পিতাৰ নাম: গোবিন্দ ঘৰ নং : ২১৫ বয়স : 45 লিঙ্গ : পুৰুষ	CFM1652104 ফটো উপলব্ধ	1035 নাম : ৰূপা ৰামছিয়াৰী স্বামীৰ নাম: মনেশ্বৰ ৰামছিয়াৰী ঘৰ নং : ২১৫ বয়স : 45 লিঙ্গ : মহিলা	CFM1652080 ফটো উপলব্ধ
1036 নাম : গোকৰাম ৰামছিয়াৰী পিতাৰ নাম: গোবিন্দ ৰামছিয়াৰী ঘৰ নং : 215 বয়স : 45 লিঙ্গ : পুৰুষ	CFM1652115 ফটো উপলব্ধ	1037 নাম : মনোৰঞ্জন ৰামছিয়াৰী পিতাৰ নাম: সব্যা বড়ো ঘৰ নং : ২১৫ বয়স : 30 লিঙ্গ : পুৰুষ	CFM1652659 ফটো উপলব্ধ	1038 নাম : সুকশ্ৰী ৰামছিয়াৰী স্বামীৰ নাম: মনোৰঞ্জন ৰামছিয়াৰী ঘৰ নং : 215 বয়স : 28 লিঙ্গ : মহিলা	CFM1271196 ফটো উপলব্ধ
1039 নাম : টোজেন ৰামছিয়াৰী পিতাৰ নাম: মনেশ্বৰ ৰামছিয়াৰী ঘৰ নং : 215 বয়স : 25 লিঙ্গ : পুৰুষ	CFM7152788 ফটো উপলব্ধ	1040 নাম : বীৰখাং ৰামছিয়াৰী পিতাৰ নাম: মনেশ্বৰ ৰামছিয়াৰী ঘৰ নং : 215 বয়স : 25 লিঙ্গ : পুৰুষ	CFM0352229 ফটো উপলব্ধ	1041 নাম : হিমালী ৰামছিয়াৰী স্বামীৰ নাম: বীৰখাং ৰামছিয়াৰী ঘৰ নং : 215 বয়স : 23 লিঙ্গ : মহিলা	CFM1253152 ফটো উপলব্ধ
1042 নাম : তজেন ৰামছিয়াৰী পিতাৰ নাম: মনেশ্বৰ ৰামছিয়াৰী ঘৰ নং : 215 বয়স : 22 লিঙ্গ : পুৰুষ	CFM1313808 ফটো উপলব্ধ	1043 নাম : মাতিৰাম বড়ো পিতাৰ নাম: ছবি ঘৰ নং : ২১৬ বয়স : 65 লিঙ্গ : পুৰুষ	CFM1652148 ফটো উপলব্ধ	1044 নাম : অৰ্জুন বড়ো পিতাৰ নাম: ছবি ঘৰ নং : ২১৬ বয়স : 60 লিঙ্গ : পুৰুষ	CFM1652160 ফটো উপলব্ধ
1045 নাম : বিৰেন ৰামছিয়াৰী পিতাৰ নাম: ছবি ঘৰ নং : ২১৬ বয়স : 58 লিঙ্গ : পুৰুষ	CFM1652182 ফটো উপলব্ধ	1046 নাম : কবিতা বড়ো স্বামীৰ নাম: অৰ্জুন ঘৰ নং : ২১৬ বয়স : 48 লিঙ্গ : মহিলা	CFM1652171 ফটো উপলব্ধ	1047 নাম : গিৰেন ৰামছিয়াৰী পিতাৰ নাম: ছবি ৰামছিয়াৰী ঘৰ নং : ২১৬ বয়স : 43 লিঙ্গ : পুৰুষ	CFM1652217 ফটো উপলব্ধ
1048 নাম : সাবিত্ৰী ৰামছিয়াৰী স্বামীৰ নাম: বিৰেন ৰামছিয়াৰী ঘৰ নং : 216 বয়স : 41 লিঙ্গ : মহিলা	CFM1652193 ফটো উপলব্ধ	1049 নাম : দীপক ৰামছিয়াৰী পিতাৰ নাম: ছবি ঘৰ নং : ২১৬ বয়স : 40 লিঙ্গ : পুৰুষ	CFM1652228 ফটো উপলব্ধ	1050 নাম : কল্যাণী ৰামছিয়াৰী স্বামীৰ নাম: গিৰেন ব্ৰহ্ম ঘৰ নং : ২১৬ বয়স : 32 লিঙ্গ : মহিলা	CFM1653287 ফটো উপলব্ধ



1051 নাম : নিজেীমু বামছিয়াৰী স্বামীৰ নাম: দীপক বামছিয়াৰী ঘৰ নং : ২১৬ বয়স : 28 লিঙ্গ : মহিলা	CFM0544486 ফটো উপলব্ধ	1052 নাম : উদাংস্বী বামছিয়াৰী পিতাৰ নাম: বাৰেন বামছিয়াৰী ঘৰ নং : 216 বয়স : 22 লিঙ্গ : মহিলা	UUU0037028 ফটো উপলব্ধ	1053 নাম : ছায়াশ্ৰী বামচিয়াৰী পিতাৰ নাম: বাৰেন বামচিয়াৰী ঘৰ নং : 216 বয়স : 19 লিঙ্গ : মহিলা	UUU0127365 ফটো উপলব্ধ
S2 1054 নাম : ববিৰাম বামছিয়াৰী পিতাৰ নাম: ধোজ ঘৰ নং : ২১৭ বয়স : 87 লিঙ্গ : পুৰুষ	CFM1652240 ফটো উপলব্ধ	1055 নাম : কুসুম বামচিয়াৰী স্বামীৰ নাম: বালি ঘৰ নং : ২১৭ বয়স : 52 লিঙ্গ : মহিলা	CFM1652251 ফটো উপলব্ধ	1056 নাম : বিজয় বামছিয়াৰী পিতাৰ নাম: ববি ঘৰ নং : ২১৭ বয়স : 47 লিঙ্গ : পুৰুষ	CFM1652284 ফটো উপলব্ধ
1057 নাম : কল্যাণী ব্ৰহ্ম স্বামীৰ নাম: ডিমবে বাশ্চিআৰী ঘৰ নং : 217 বয়স : 41 লিঙ্গ : মহিলা	CFM7152838 ফটো উপলব্ধ	1058 নাম : ডিপেন বামচিয়াৰী পিতাৰ নাম: বালিৰাম বামচিয়াৰী ঘৰ নং : ২১৭ বয়স : 36 লিঙ্গ : পুৰুষ	CFM1652944 ফটো উপলব্ধ	1059 নাম : দিগন্ত বামছিয়াৰী পিতাৰ নাম: বালিৰাম বামছিয়াৰী ঘৰ নং : ২১৭ বয়স : 31 লিঙ্গ : পুৰুষ	CFM1652717 ফটো উপলব্ধ
1060 নাম : ডিমবে বামছিয়াৰী পিতাৰ নাম: বালিৰাম বামছিয়াৰী ঘৰ নং : ২১৭ বয়স : 30 লিঙ্গ : পুৰুষ	CFM0309393 ফটো উপলব্ধ	1061 নাম : দেবজিত বামছিয়াৰী পিতাৰ নাম: বালিৰাম বামছিয়াৰী ঘৰ নং : ২১৭ বয়স : 29 লিঙ্গ : পুৰুষ	CFM0309401 ফটো উপলব্ধ	1062 নাম : দেবজিত বামচিয়াৰী পিতাৰ নাম: বালিৰাম বামচিয়াৰী ঘৰ নং : 217 বয়স : 28 লিঙ্গ : পুৰুষ	CFM0256925 ফটো উপলব্ধ
1063 নাম : গৌতম বামচিয়াৰী পিতাৰ নাম: বালী বামচিয়াৰী ঘৰ নং : 217 বয়স : 26 লিঙ্গ : পুৰুষ	CFM7152960 ফটো উপলব্ধ	1064 নাম : প্ৰনীতা বামছিয়াৰী পিতাৰ নাম: বিজয় বামছিয়াৰী ঘৰ নং : 217 বয়স : 25 লিঙ্গ : মহিলা	CFM0256727 ফটো উপলব্ধ	1065 নাম : চুমি বাৰী স্বামীৰ নাম: দিগন্ত বামচিয়াৰী ঘৰ নং : 217 বয়স : 23 লিঙ্গ : মহিলা	UUU0042358 ফটো উপলব্ধ
1066 নাম : নাৰায়ণ বামছিয়াৰী পিতাৰ নাম: বিজয় বামছিয়াৰী ঘৰ নং : 217 বয়স : 21 লিঙ্গ : পুৰুষ	CFM7169543 ফটো উপলব্ধ	1067 নাম : বোথোৰ বড়ো পিতাৰ নাম: লাদু ঘৰ নং : ২১৮ বয়স : 75 লিঙ্গ : পুৰুষ	CFM1652320 ফটো উপলব্ধ	1068 নাম : জাহ্নবী বড়ো স্বামীৰ নাম: বোথোৰ বড়ো ঘৰ নং : ২১৮ বয়স : 73 লিঙ্গ : মহিলা	CFM1652331 ফটো উপলব্ধ
1069 নাম : উপেন বড়ো পিতাৰ নাম: বৰ্থৰ বড়ো ঘৰ নং : ২১৮ বয়স : 47 লিঙ্গ : পুৰুষ	CFM0313387 ফটো উপলব্ধ	1070 নাম : হাইল বড়ো পিতাৰ নাম: বাস্তি বড়ো ঘৰ নং : ২১৮ বয়স : 47 লিঙ্গ : মহিলা	CFM1652353 ফটো উপলব্ধ	1071 নাম : বাজু বড়ো পিতাৰ নাম: বোথোৰ বড়ো ঘৰ নং : ২১৮ বয়স : 45 লিঙ্গ : পুৰুষ	CFM1652364 ফটো উপলব্ধ
1072 নাম : আৰতি বড়ো স্বামীৰ নাম: বাজু বড়ো ঘৰ নং : 218 বয়স : 44 লিঙ্গ : মহিলা	CFM0339788 ফটো উপলব্ধ	1073 নাম : বিমা বড়ো পিতাৰ নাম: বোথোৰ বড়ো ঘৰ নং : ২১৮ বয়স : 43 লিঙ্গ : মহিলা	CFM1652375 ফটো উপলব্ধ	1074 নাম : উপেন বড়ো পিতাৰ নাম: বোথোৰ বড়ো ঘৰ নং : ২১৮ বয়স : 41 লিঙ্গ : পুৰুষ	CFM1652397 ফটো উপলব্ধ
1075 নাম : মতিলাল বড়ো পিতাৰ নাম: বোথোৰ বড়ো ঘৰ নং : ২১৮ বয়স : 39 লিঙ্গ : পুৰুষ	CFM1652400 ফটো উপলব্ধ	1076 নাম : দীপা বড়ো স্বামীৰ নাম: মতিলাল বড়ো ঘৰ নং : ২১৮ বয়স : 38 লিঙ্গ : মহিলা	CFM0311373 ফটো উপলব্ধ	1077 নাম : পবিত্ৰী বড়ো স্বামীৰ নাম: উপেন বড়ো ঘৰ নং : 218 বয়স : 36 লিঙ্গ : মহিলা	CFM0357640 ফটো উপলব্ধ
1078 নাম : বাজিব বড়ো পিতাৰ নাম: বিস্তী বড়ো ঘৰ নং : ২১৮ বয়স : 32 লিঙ্গ : পুৰুষ	CFM0313379 ফটো উপলব্ধ	1079 নাম : মহিমা বড়ো পিতাৰ নাম: বাজু বড়ো ঘৰ নং : ২১৮ বয়স : 24 লিঙ্গ : মহিলা	CFM0323436 ফটো উপলব্ধ	1080 নাম : বিবাৰী বড়ো পিতাৰ নাম: বাজু বড়ো ঘৰ নং : 218 বয়স : 22 লিঙ্গ : মহিলা	CFM1269505 ফটো উপলব্ধ



1081 নাম : পূৰ্ণিমা বড়ো পিতাৰ নাম: ৰাজু বড়ো ঘৰ নং : 218 বয়স : 21 লিঙ্গ : মহিলা	CFM7173875 ফটো উপলব্ধ	1082 নাম : হৰিচন্দ্র বসুমতাৰী পিতাৰ নাম: কুমাৰি বসুমতাৰী ঘৰ নং : 218 বয়স : 45 লিঙ্গ : পুৰুষ	CFM1652444 ফটো উপলব্ধ	1083 নাম : ৰঞ্জ বসুমতাৰী স্বামীৰ নাম: হৰিচন্দ্র ঘৰ নং : 218 বয়স : 43 লিঙ্গ : মহিলা	CFM1652455 ফটো উপলব্ধ
1084 নাম : চামেলী বসুমতাৰী স্বামীৰ নাম: হৰিচন্দ্র ঘৰ নং : 218 বয়স : 37 লিঙ্গ : মহিলা	CFM1652466 ফটো উপলব্ধ	1085 নাম : দ্ৰিমলেন বসুমতাৰী পিতাৰ নাম: হৰিচন্দ্র বসুমতাৰী ঘৰ নং : 219 বয়স : 28 লিঙ্গ : পুৰুষ	CFM0256693 ফটো উপলব্ধ	1086 নাম : বৰ্জুন্দী বসুমতাৰী স্বামীৰ নাম: দ্ৰিমলেন বসুমতাৰী ঘৰ নং : 219 বয়স : 26 লিঙ্গ : মহিলা	CFM0316802 ফটো উপলব্ধ
1087 নাম : সুমনা বসুমতাৰী পিতাৰ নাম: হৰীসন্দ্র বসুমতাৰী ঘৰ নং : 219 বয়স : 25 লিঙ্গ : পুৰুষ	CFM0316778 ফটো উপলব্ধ	1088 নাম : অৰ্চনা বড়ো স্বামীৰ নাম: সুমনা বসুমতাৰী ঘৰ নং : 219 বয়স : 22 লিঙ্গ : মহিলা	CFM1304468 ফটো উপলব্ধ	1089 নাম : কৃষ্ণ বসুমতাৰী পিতাৰ নাম: কুণ্ডাৰ ঘৰ নং : 220 বয়স : 53 লিঙ্গ : পুৰুষ	CFM1652477 ফটো উপলব্ধ
1090 নাম : মালতী বসুমতাৰী স্বামীৰ নাম: কৃষ্ণ ঘৰ নং : 220 বয়স : 51 লিঙ্গ : মহিলা	CFM1652499 ফটো উপলব্ধ	1091 নাম : চন্দ্ৰ বসুমতাৰী স্বামীৰ নাম: কৃষ্ণ ঘৰ নং : 220 বয়স : 51 লিঙ্গ : মহিলা	CFM1652488 ফটো উপলব্ধ	1092 নাম : বিশ্ব ৰাম বসুমতাৰী পিতাৰ নাম: কৃষ্ণ কান্ত বসুমতাৰী ঘৰ নং : 220 বয়স : 32 লিঙ্গ : পুৰুষ	CFM1652999 ফটো উপলব্ধ
S2 1093 নাম : আৰপী বসুমতাৰী পিতাৰ নাম: কৃষ্ণ বসুমতাৰী ঘৰ নং : 220 বয়স : 32 লিঙ্গ : মহিলা	CFM1653232 ফটো উপলব্ধ	1094 নাম : বিস্তী বসুমতাৰী পিতাৰ নাম: কৃষ্ণ বসুমতাৰী ঘৰ নং : 220 বয়স : 30 লিঙ্গ : পুৰুষ	CFM0323527 ফটো উপলব্ধ	1095 নাম : সত্যজিৎ বসুমতাৰী পিতাৰ নাম: কৃষ্ণ বসুমতাৰী ঘৰ নং : 220 বয়স : 27 লিঙ্গ : পুৰুষ	CFM0179515 ফটো উপলব্ধ
1096 নাম : নবীন বড়ো পিতাৰ নাম: মানিক ঘৰ নং : 221 বয়স : 53 লিঙ্গ : পুৰুষ	CFM1652502 ফটো উপলব্ধ	1097 নাম : পূৰ্ণিমা বড়ো স্বামীৰ নাম: নবীন ঘৰ নং : 221 বয়স : 43 লিঙ্গ : মহিলা	CFM1652513 ফটো উপলব্ধ	1098 নাম : নগেন বড়ো পিতাৰ নাম: নবীন বড়ো ঘৰ নং : 221 বয়স : 32 লিঙ্গ : পুৰুষ	CFM1652762 ফটো উপলব্ধ
1099 নাম : চন্দন বড়ো পিতাৰ নাম: নবীন বড়ো ঘৰ নং : 221 বয়স : 30 লিঙ্গ : পুৰুষ	CFM1652751 ফটো উপলব্ধ	1100 নাম : মনিকা বড়ো স্বামীৰ নাম: প্ৰাঞ্জল বড়ো ঘৰ নং : 221 বয়স : 23 লিঙ্গ : মহিলা	UUI0129676 ফটো উপলব্ধ	S2 1101 নাম : মংগল বড়ো পিতাৰ নাম: মানিক ঘৰ নং : 222 বয়স : 61 লিঙ্গ : পুৰুষ	CFM1652524 ফটো উপলব্ধ
1102 নাম : বতাহী বড়ো স্বামীৰ নাম: মংগল ঘৰ নং : 222 বয়স : 57 লিঙ্গ : মহিলা	CFM1652535 ফটো উপলব্ধ	1103 নাম : মোহেশ বড়ো পিতাৰ নাম: মংগল বড়ো ঘৰ নং : 222 বয়স : 36 লিঙ্গ : পুৰুষ	CFM0316356 ফটো উপলব্ধ	1104 নাম : কুঞ্জ বড়ো স্বামীৰ নাম: খনৈৰাম বড়ো ঘৰ নং : 222 বয়স : 33 লিঙ্গ : মহিলা	CFM1920930 ফটো উপলব্ধ
1105 নাম : খনৈৰাম বড়ো পিতাৰ নাম: মংগল বড়ো ঘৰ নং : 222 বয়স : 31 লিঙ্গ : পুৰুষ	CFM1652740 ফটো উপলব্ধ	1106 নাম : বিপিন দাস পিতাৰ নাম: হৰ কান্ত দাস ঘৰ নং : 223 বয়স : 57 লিঙ্গ : পুৰুষ	CFM1652820 ফটো উপলব্ধ	1107 নাম : হেমন্তী দাস পিতাৰ নাম: বাপিন দাস ঘৰ নং : 223 বয়স : 54 লিঙ্গ : মহিলা	CFM1653436 ফটো উপলব্ধ
1108 নাম : জুন ৰামচিয়াৰী পিতাৰ নাম: বালিৰাম ৰামচিয়াৰী ঘৰ নং : 223 বয়স : 33 লিঙ্গ : মহিলা	CFM1653210 ফটো উপলব্ধ	1109 নাম : সাৰদা দাস স্বামীৰ নাম: সুধিৰাম দাস ঘৰ নং : 228 বয়স : 66 লিঙ্গ : মহিলা	CFM1921193 ফটো উপলব্ধ	1110 নাম : গুশিমা দাস মাতৃৰ নাম: সাৰদা দাস ঘৰ নং : 228 বয়স : 42 লিঙ্গ : মহিলা	CFM1921240 ফটো উপলব্ধ



1111 নাম : সুভাশ দাস মাতৃৰ নাম: সাৰদা দাস ঘৰ নং : ২২৪ বয়স : 42 লিঙ্গ : পুৰুষ	CFM1921477 ফটো উপলব্ধ	1112 নাম : মমি দাস স্বামীৰ নাম: চুভাস দাস ঘৰ নং : ২২৪ বয়স : 32 লিঙ্গ : মহিলা	CFM0059378 ফটো উপলব্ধ	1113 নাম : ববিন দাস পিতাৰ নাম: হৰকান্ত দাস ঘৰ নং : ২২৫ বয়স : 57 লিঙ্গ : পুৰুষ	CFM1921273 ফটো উপলব্ধ
1114 নাম : সৰজু দাস স্বামীৰ নাম: ববিন দাস ঘৰ নং : ২২৫ বয়স : 40 লিঙ্গ : মহিলা	CFM1920963 ফটো উপলব্ধ	1115 নাম : গুণেশ্বৰ ৰাভা পিতাৰ নাম: নিৰহৰী ৰাভা ঘৰ নং : ২২৬ বয়স : 45 লিঙ্গ : পুৰুষ	CFM0059915 ফটো উপলব্ধ	1116 নাম : থানেশ্বৰী ৰাভা স্বামীৰ নাম: গুণেশ্বৰ ৰাভা ঘৰ নং : ২২৬ বয়স : 40 লিঙ্গ : মহিলা	CFM0059998 ফটো উপলব্ধ
1117 নাম : গীতা দেউৰী শৰনিয়া স্বামীৰ নাম: কমল ঘৰ নং : ২৫৯ বয়স : 36 লিঙ্গ : মহিলা	CFM0186577 ফটো উপলব্ধ	1118 নাম : জোনালি ব্ৰহ্ম স্বামীৰ নাম: বিশনাথ ব্ৰহ্ম ঘৰ নং : ২০৬ বয়স : 38 লিঙ্গ : মহিলা	CFM0519694 ফটো উপলব্ধ	S2 1119 নাম : অনিল টোপ্পো পিতাৰ নাম: ডেউনা টোপ্পো ঘৰ নং : 261 বয়স : 28 লিঙ্গ : পুৰুষ	CFM0361790 ফটো উপলব্ধ
1120 নাম : বোহৈথী বড়ো স্বামীৰ নাম: জগাহীন বড়ো ঘৰ নং : 289 বয়স : 28 লিঙ্গ : মহিলা	CFM0349829 ফটো উপলব্ধ	1121 নাম : উৰ্বচী দাস স্বামীৰ নাম: দিবেশ্বৰ দাস ঘৰ নং : 507 বয়স : 49 লিঙ্গ : মহিলা	UUI0095687 ফটো উপলব্ধ	1122 নাম : উৰ্বচী দাস স্বামীৰ নাম: দিবেশ্বৰ দাস ঘৰ নং : 507 বয়স : 49 লিঙ্গ : মহিলা	UUI0119073 ফটো উপলব্ধ
1123 নাম : বিচিত্ৰা মদাহী স্বামীৰ নাম: দিপাংকৰ মদাহী ঘৰ নং : 534 বয়স : 36 লিঙ্গ : মহিলা	CFM0460170 ফটো উপলব্ধ	1124 নাম : কৃষ্ণমনি দাস মাতৃৰ নাম: নিলিমা দাস ঘৰ নং : 999 বয়স : 23 লিঙ্গ : মহিলা	UUI0046326 ফটো উপলব্ধ	1125 নাম : জহি দাস মাতৃৰ নাম: নিলিমা দাস ঘৰ নং : 999 বয়স : 21 লিঙ্গ : মহিলা	UUI0046300 ফটো উপলব্ধ
1126 নাম : প্ৰাঞ্জল বড়ো পিতাৰ নাম: যতীন বড়ো ঘৰ নং : চেমঠিয়াপাৰা বয়স : 19 লিঙ্গ : পুৰুষ	UUI0121111 ফটো উপলব্ধ	1127 নাম : মৌসুমি বসুমতাৰী স্বামীৰ নাম: হেমন্ত বসুমতাৰী ঘৰ নং : চেমঠিয়াপাৰা বয়স : 35 লিঙ্গ : মহিলা	CFM0545400 ফটো উপলব্ধ	1128 নাম : সুলেন হৰো পিতাৰ নাম: হেলাৰশ হৰো ঘৰ নং : কো- হেলাৰশ হৰ বয়স : 23 লিঙ্গ : পুৰুষ	UUI0010058 ফটো উপলব্ধ
1129 নাম : তৃষ্ণামনি ৰাভা পিতাৰ নাম: কনক ৰাভা ঘৰ নং : হাউচ নো 104 বয়স : 21 লিঙ্গ : মহিলা	CFM7185044 ফটো উপলব্ধ				



1130	1	UUI0155788
নাম : সমখোৰ বৰো পিতাৰ নাম: চণ্ডী চৰন বৰো ঘৰ নং : 02 বয়স : 18 লিঙ্গ : পুৰুষ		
ফটো উপলব্ধ		

1131	1	CFM1884851
নাম : চনাখী বড়ো পিতাৰ নাম: গুণো বড়ো ঘৰ নং : 197 বয়স : 35 লিঙ্গ : মহিলা		
ফটো উপলব্ধ		

1132	1	UUI0161117
নাম : মিনট দাস পিতাৰ নাম: হৰেন দাস ঘৰ নং : 41 ক বয়স : 19 লিঙ্গ : পুৰুষ		
ফটো উপলব্ধ		

1133	1	UUI0163030
নাম : নৰজ্যোতি দাস পিতাৰ নাম: শৰত দাস ঘৰ নং : 35 বয়স : 18 লিঙ্গ : পুৰুষ		
ফটো উপলব্ধ		

1134	1	HJL1667874
নাম : স্বপ্না শৰনীয়া স্বামীৰ নাম: গিৰিন্দ্র শৰনীয়া ঘৰ নং : 180 বয়স : 50 লিঙ্গ : মহিলা		
ফটো উপলব্ধ		

1135	1	UUI0172015
নাম : প্ৰাঞ্জল বড়ো পিতাৰ নাম: নাৰায়ন বড়ো ঘৰ নং : 73 বয়স : 19 লিঙ্গ : পুৰুষ		
ফটো উপলব্ধ		

1136	1	UUI0191114
নাম : হিবমনি মছাহাৰী পিতাৰ নাম: থুলুংগা মছাহাৰী ঘৰ নং : 80 বয়স : 18 লিঙ্গ : মহিলা		
ফটো উপলব্ধ		



1137	1	UUJ0195305
নাম : বাহাদুৰ দাস পিতাৰ নাম: কামিনী দাস কামিনী দাস ঘৰ নং : 38 বয়স : 60 লিঙ্গ : পুৰুষ		
ফটো উপলব্ধ		

1138	1	UUJ0199075
নাম : মনেশ্বৰ শৰণীয়া মাতৃৰ নাম: নমিতা শৰণীয়া ঘৰ নং : 127 বয়স : 19 লিঙ্গ : পুৰুষ		
ফটো উপলব্ধ		

1139	1	UUJ0199216
নাম : পৰাগ জ্যোতি দাস পিতাৰ নাম: ৰঞ্জিত দাস ঘৰ নং : 65 বয়স : 18 লিঙ্গ : পুৰুষ		
ফটো উপলব্ধ		

1140	1	UUJ0199737
নাম : হিমাংশু শৰণীয়া পিতাৰ নাম: প্ৰতুল শৰণীয়া ঘৰ নং : 163 বয়স : 18 লিঙ্গ : মহিলা		
ফটো উপলব্ধ		

1141	1	UUJ0200113
নাম : মৰিয়ম বড়ো পিতাৰ নাম: বিপিন বড়ো ঘৰ নং : 15 বয়স : 19 লিঙ্গ : মহিলা		
ফটো উপলব্ধ		

1142	1	UUJ0204453
নাম : জ্ঞানসৰ খুংগুৰ বড়ো পিতাৰ নাম: গান্ধী বড়ো ঘৰ নং : না বয়স : 23 লিঙ্গ : পুৰুষ		
ফটো উপলব্ধ		

1143	1	UUJ0204982
নাম : বিদিপু শৰণীয়া মাতৃৰ নাম: উপমা শৰণীয়া ঘৰ নং : 130 বয়স : 19 লিঙ্গ : পুৰুষ		
ফটো উপলব্ধ		

ভোটাৰৰ সাৰাংশ

A) ভোটাৰৰ সংখ্যা

	তালিকাৰ প্ৰকাৰ	তালিকাৰ চিনাক্তকৰণ	ভোটাৰৰ সংখ্যা							
			পুৰুষ	মহিলা	৩য় লিঙ্গ	মুঠ				
I	মূল তালিকা	মূল তালিকা	বিশেষ সংশোধন, 2026 চনৰ পূৰ্বৰ 2025 চনৰ মূল তালিকাৰ লগত থকা সংযোজন সমূহ একত্ৰিতকৰন কৰা তালিকা।				560	569	0	1129
II	যোগ তালিকা	পৰিপূৰক 1	বিশেষ সংক্ষিপ্ত সংশোধন, 2026				4	3	0	7
		পৰিপূৰক 2	অনবিচ্ছিন্ন সংশোধন 2026				5	2	0	7
			মুঠ				9	5	0	14
III	বিয়োজন তালিকা	পৰিপূৰক 1	বিশেষ সংক্ষিপ্ত সংশোধন, 2026				28	23	0	51
		পৰিপূৰক 2	অনবিচ্ছিন্ন সংশোধন 2026				11	3	0	14
			মুঠ				39	26	0	65
IV	লিংগ ক্ষেত্ৰত পৰিবৰ্তনৰ বাবে পাৰ্থক্য					0	0	0	0	
এই সংশোধনৰ পিছত ভোটাৰ তালিকাত ভোটাৰৰ মুঠ সংখ্যা (I+II-III+IV)						530	548	0	1078	

B) শুধৰনীৰ সংখ্যা

তালিকাৰ প্ৰকাৰ	তালিকাৰ চিনাক্তকৰণ	শুধৰনীৰ সংখ্যা
পৰিপূৰক 1	বিশেষ সংক্ষিপ্ত সংশোধন, 2026	12
পৰিপূৰক 2	অনবিচ্ছিন্ন সংশোধন 2026	10
	মুঠ	22

নিৰ্বাচক পঞ্জীয়ন বিষয়াৰ স্বাক্ষৰ

E-মৃত, S-স্থানান্তৰিত/ বাসস্থান পৰিবৰ্তন, R-প্ৰতিলিপি, M-নিখোজ, Q-অযোগ্য