



ভোটাৰ তালিকা 2026 S03 অসম

বিধানসভা সমষ্টিৰ নম্বৰ, নাম আৰু সংৰক্ষণৰ স্থিতি : 42 - বাক্সা (অনুসূচিত জনজাতি)		খণ্ড নং : 166																			
এই বিধানসভা সমষ্টিত কোন সংসদীয় সমষ্টিৰ অন্তৰ্গত তাৰ নম্বৰ, নাম আৰু সংৰক্ষণ স্থিতি : 1 - কোকৰাঝাৰ (অনুসূচিত জনজাতি)																					
1. সংশোধনৰ বিৱৰণ																					
সংশোধনৰ বছৰ	2026	তালিকাৰ চিনাক্তকৰণ																			
ভিত্তি তাৰিখ	01-04-2026	বিশেষ সংশোধন, 2026 চনৰ পূৰ্বৰ 2025 চনৰ মূল তালিকাৰ লগত থকা সংযোজন সমূহ একত্ৰিতকৰণ কৰা তালিকা।																			
সংশোধনৰ প্ৰকাৰ	বিশেষ সংশোধন 2026																				
প্ৰকাশনৰ তাৰিখ	23-03-2026																				
2. খণ্ড আৰু ভোটগ্ৰহন কেন্দ্ৰৰ বিৱৰণ																					
খণ্ডৰ অন্তৰ্গত এলেকা সমূহৰ নম্বৰ আৰু নাম																					
1-পূব আঠিয়াবাৰী	<table border="1" style="width: 100%; border-collapse: collapse;"> <tr> <td>মূল চহৰ/গাওঁ</td> <td>: পূব আঠিয়াবাৰী</td> </tr> <tr> <td>ৱাৰ্ড নং</td> <td>:</td> </tr> <tr> <td>ডাকঘৰ</td> <td>: মুছলপুৰ</td> </tr> <tr> <td>পুলিচ থানা</td> <td>: মুছলপুৰ</td> </tr> <tr> <td>ব্লক</td> <td>: বাক্সা</td> </tr> <tr> <td>ৰাজহ চক্ৰ</td> <td>: বাক্সা</td> </tr> <tr> <td>জিলা</td> <td>: বাক্সা</td> </tr> <tr> <td>পিনকোড</td> <td>: 781372</td> </tr> </table>					মূল চহৰ/গাওঁ	: পূব আঠিয়াবাৰী	ৱাৰ্ড নং	:	ডাকঘৰ	: মুছলপুৰ	পুলিচ থানা	: মুছলপুৰ	ব্লক	: বাক্সা	ৰাজহ চক্ৰ	: বাক্সা	জিলা	: বাক্সা	পিনকোড	: 781372
মূল চহৰ/গাওঁ	: পূব আঠিয়াবাৰী																				
ৱাৰ্ড নং	:																				
ডাকঘৰ	: মুছলপুৰ																				
পুলিচ থানা	: মুছলপুৰ																				
ব্লক	: বাক্সা																				
ৰাজহ চক্ৰ	: বাক্সা																				
জিলা	: বাক্সা																				
পিনকোড	: 781372																				
3. ভোটগ্ৰহন কেন্দ্ৰৰ বিৱৰণ																					
ভোটগ্ৰহন কেন্দ্ৰৰ নম্বৰ আৰু নাম :		ভোটগ্ৰহন কেন্দ্ৰৰ প্ৰকাৰ (পুৰুষ/মহিলা/সাধাৰণ)		সাধাৰণ																	
166 - পূব আঠিয়াবাৰী প্ৰাথমিক বিদ্যালয়		খণ্ডৰ অন্তৰ্গত সহায়ক ভোটগ্ৰহন কেন্দ্ৰৰ সংখ্যা :		0																	
ভোটগ্ৰহন কেন্দ্ৰৰ ঠিকনা :																					
পূব আঠিয়াবাৰী প্ৰাথমিক বিদ্যালয়, কোথালী নং ১, পূব আঠিয়াবাৰী																					
4. ভোটাৰৰ সংখ্যা																					
আৰম্ভনি ক্ৰমিক নং	শেষ ক্ৰমিক নং	মুঠ ভোটাৰ																			
		পুৰুষ	মহিলা	৩য় লিঙ্গ	মুঠ																
1	1125	531	517	0	1048																

নিৰ্বাচক পঞ্জীয়ন বিষয়াৰ স্বাক্ষৰ

Nazri Naksha

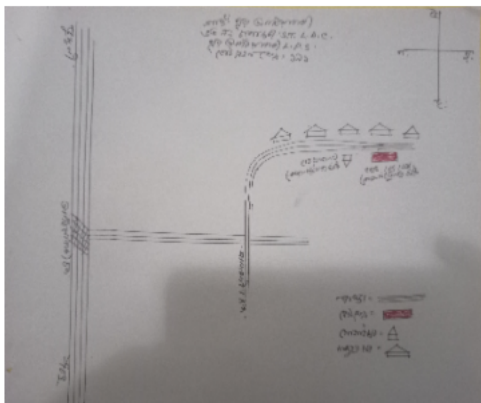

Google Map View



Polling Station Building Front View



ভোটগ্ৰহন কেন্দ্ৰৰ সন্মুখৰ দৃশ্য



Cad View

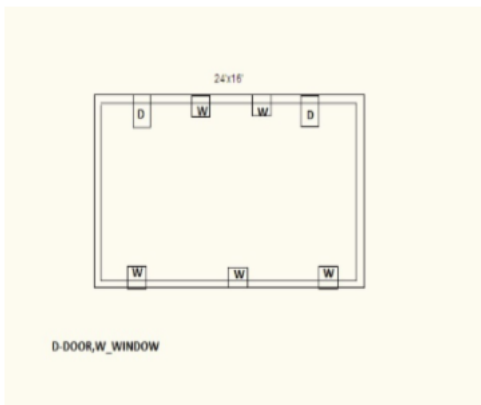

Key MAP View

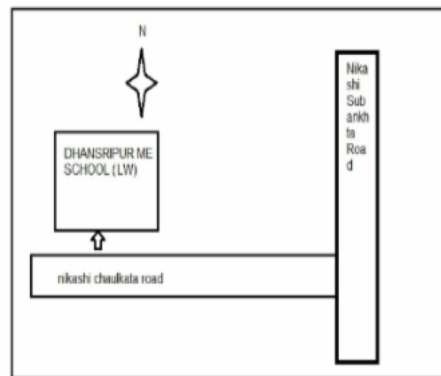



1 নাম : অৰ্পনা দাস স্বামীৰ নাম: গৌতম দাস ঘৰ নং : 0 বয়স : 37 লিঙ্গ : মহিলা	CFM0295220 ফটো উপলব্ধ	2 নাম : পম্পী চৌধুৰি স্বামীৰ নাম: হেমেন চৌধুৰি ঘৰ নং : 00 বয়স : 33 লিঙ্গ : মহিলা	CFM7176191 ফটো উপলব্ধ	3 নাম : গীতী বড়ো স্বামীৰ নাম: মংগল ৰাশ্চিআৰী ঘৰ নং : 0 বয়স : 29 লিঙ্গ : মহিলা	CFM0295493 ফটো উপলব্ধ
4 নাম : হীৰোক ৰাশ্চিআৰী পিতাৰ নাম: জোতিন ৰাশ্চিআৰী ঘৰ নং : 0 বয়স : 27 লিঙ্গ : পুৰুষ	CFM0273334 ফটো উপলব্ধ	5 নাম : মীন্ট তালুকদাৰ পিতাৰ নাম: জাদব তালুকদাৰ ঘৰ নং : 000 বয়স : 27 লিঙ্গ : পুৰুষ	CFM0364018 ফটো উপলব্ধ	6 নাম : নিপম দাশ পিতাৰ নাম: বনেশ্বৰ দাশ ঘৰ নং : 0 বয়স : 26 লিঙ্গ : পুৰুষ	CFM0262964 ফটো উপলব্ধ
7 নাম : সমিৰন তালুকদাৰ পিতাৰ নাম: যাদব তালুকদাৰ ঘৰ নং : 00 বয়স : 25 লিঙ্গ : পুৰুষ	CFM0353508 ফটো উপলব্ধ	8 নাম : জিন্টু কাকতি পিতাৰ নাম: হেমকান্ত কাকতি ঘৰ নং : 00 বয়স : 23 লিঙ্গ : পুৰুষ	CFM0433755 ফটো উপলব্ধ	9 নাম : মানস চৌধুৰী পিতাৰ নাম: হৰপতি চৌধুৰী ঘৰ নং : 00 বয়স : 21 লিঙ্গ : পুৰুষ	UUI0027060 ফটো উপলব্ধ
10 নাম : বীনদা দাস স্বামীৰ নাম: উমাকান্ত ঘৰ নং : 1 বয়স : 60 লিঙ্গ : মহিলা	CFM1713640 ফটো উপলব্ধ	11 নাম : গদাধৰ পাটগিৰি পিতাৰ নাম: উপেন ঘৰ নং : 1 বয়স : 55 লিঙ্গ : পুৰুষ	CFM1705592 ফটো উপলব্ধ	12 নাম : নীলিমা পাটগিৰি স্বামীৰ নাম: গগন ঘৰ নং : 1 বয়স : 54 লিঙ্গ : মহিলা	CFM1705570 ফটো উপলব্ধ
13 নাম : পৰিসীতা বুৰা তালুকদাৰ স্বামীৰ নাম: ধ্ৰুব তালুকদাৰ ঘৰ নং : 1 বয়স : 41 লিঙ্গ : মহিলা	CFM0409649 ফটো উপলব্ধ	14 নাম : কমল পাটগিৰি পিতাৰ নাম: গগন পাটগিৰি ঘৰ নং : 1 বয়স : 38 লিঙ্গ : পুৰুষ	CFM1927282 ফটো উপলব্ধ	15 নাম : নমিতা পাটগিৰি স্বামীৰ নাম: গদা পাটগিৰি ঘৰ নং : 1 বয়স : 33 লিঙ্গ : মহিলা	CFM1705616 ফটো উপলব্ধ
16 নাম : জন বড়ো দৈমাৰী স্বামীৰ নাম: দাৰ্শী দৈমাৰী ঘৰ নং : 01 বয়স : 28 লিঙ্গ : মহিলা	CFM7151665 ফটো উপলব্ধ	17 নাম : অলিশমিতা দাস চৌধুৰি স্বামীৰ নাম: পাৰ্থজীত চৌধুৰী ঘৰ নং : 01 বয়স : 28 লিঙ্গ : মহিলা	CFM7164635 ফটো উপলব্ধ	18 নাম : পিংকু মনি কলিতা চৌধুৰী স্বামীৰ নাম: দিপঙ্কৰ চৌধুৰী ঘৰ নং : 01 বয়স : 26 লিঙ্গ : মহিলা	CFM7151590 ফটো উপলব্ধ
19 নাম : ফৈচালী ৰামছীয়াৰী স্বামীৰ নাম: নয়নজ্যোতি ৰামছীয়াৰী ঘৰ নং : 01 বয়স : 26 লিঙ্গ : মহিলা	CFM7151764 ফটো উপলব্ধ	20 নাম : ফুলমনী পাটগিৰী পিতাৰ নাম: গিৰিন পাটগিৰী ঘৰ নং : 01 বয়স : 25 লিঙ্গ : মহিলা	CFM7151475 ফটো উপলব্ধ	21 নাম : মৃদল দাস পিতাৰ নাম: সিদ্ধেশ্বৰ দাস ঘৰ নং : 01 বয়স : 24 লিঙ্গ : পুৰুষ	CFM0410100 ফটো উপলব্ধ
22 নাম : পৰিণীতা মেধি স্বামীৰ নাম: কামাল মেধি ঘৰ নং : 01 বয়স : 23 লিঙ্গ : মহিলা	CFM7151509 ফটো উপলব্ধ	23 নাম : ৰঞ্জন দৈমাৰী পিতাৰ নাম: সুনিৰাম দৈমাৰী ঘৰ নং : 01 বয়স : 22 লিঙ্গ : পুৰুষ	CFM7151558 ফটো উপলব্ধ	24 নাম : মনজিৎ ৰামছীয়াৰী পিতাৰ নাম: ভদ্রেশ্বৰ ৰাশ্চিআৰী ঘৰ নং : 01 বয়স : 22 লিঙ্গ : পুৰুষ	CFM7151723 ফটো উপলব্ধ
25 নাম : জৰিসিতা কলিতা পিতাৰ নাম: সঞ্জয় কলিতা ঘৰ নং : 1 বয়স : 21 লিঙ্গ : মহিলা	CFM7168990 ফটো উপলব্ধ	26 নাম : হিমালী বার্মন পিতাৰ নাম: দিৰ্জেন বার্মন ঘৰ নং : 01 বয়স : 21 লিঙ্গ : মহিলা	CFM7173065 ফটো উপলব্ধ	27 নাম : বিকাশ পাটগিৰি পিতাৰ নাম: গদাধৰ পাটগিৰি ঘৰ নং : 1 বয়স : 19 লিঙ্গ : পুৰুষ	UUI0126888 ফটো উপলব্ধ
28 নাম : প্ৰতিভা কলিতা স্বামীৰ নাম: তপন কলিতা ঘৰ নং : 2 বয়স : 49 লিঙ্গ : মহিলা	CFM1705650 ফটো উপলব্ধ	29 নাম : কংকন কলিতা পিতাৰ নাম: তপন কলিতা ঘৰ নং : 2 বয়স : 25 লিঙ্গ : পুৰুষ	CFM0354381 ফটো উপলব্ধ	30 নাম : ভাস্কৰ কলিতা পিতাৰ নাম: তপন কলিতা ঘৰ নং : 2 বয়স : 23 লিঙ্গ : পুৰুষ	CFM7178072 ফটো উপলব্ধ



31 নাম : জপিতৰা পাটগিৰি স্বামীৰ নাম: কংকন কলিতা ঘৰ নং : 2 বয়স : 20 লিঙ্গ : মহিলা	UUJ0140384 ফটো উপলব্ধ	32 নাম : ডেমী ৰামচিয়াৰী পিতাৰ নাম: ৰঞ্জিত ৰামচিয়াৰী ঘৰ নং : 02 বয়স : 19 লিঙ্গ : পুৰুষ	UUJ0127415 ফটো উপলব্ধ	33 নাম : টিকেন কলিতা পিতাৰ নাম: জন্মি ঘৰ নং : 3 বয়স : 58 লিঙ্গ : পুৰুষ	CFM1705661 ফটো উপলব্ধ
34 নাম : পাৰুল কলিতা স্বামীৰ নাম: টিকেন ঘৰ নং : 3 বয়স : 49 লিঙ্গ : মহিলা	CFM1705672 ফটো উপলব্ধ	35 নাম : কন্দৰ্প কলিতা পিতাৰ নাম: টিকেন কলিতা ঘৰ নং : 3 বয়স : 35 লিঙ্গ : পুৰুষ	CFM1927351 ফটো উপলব্ধ	36 নাম : ৰিংকুমনি কলিতা স্বামীৰ নাম: কন্দৰ্প কলিতা ঘৰ নং : 3 বয়স : 30 লিঙ্গ : মহিলা	CFM0161125 ফটো উপলব্ধ
37 নাম : ভবেন কলিতা পিতাৰ নাম: জন্মি ঘৰ নং : 8 বয়স : 61 লিঙ্গ : পুৰুষ	CFM1705683 ফটো উপলব্ধ	38 নাম : ডালিমী কলিতা স্বামীৰ নাম: ভবেন্দ্র কলিতা ঘৰ নং : 8 বয়স : 53 লিঙ্গ : মহিলা	CFM1705694 ফটো উপলব্ধ	39 নাম : শৈলেন কলিতা পিতাৰ নাম: ভবেন্দ্র কলিতা ঘৰ নং : 8 বয়স : 31 লিঙ্গ : পুৰুষ	CFM1927442 ফটো উপলব্ধ
40 নাম : দিপামণি কলিতা স্বামীৰ নাম: শৈলেন কলিতা ঘৰ নং : 08 বয়স : 26 লিঙ্গ : মহিলা	CFM0490649 ফটো উপলব্ধ	41 নাম : লাবন্য খেৰকাটাৰী পিতাৰ নাম: কেটৰু ঘৰ নং : 5 বয়স : 55 লিঙ্গ : পুৰুষ	CFM1705718 ফটো উপলব্ধ	42 নাম : ভাৰতী খেৰকাটাৰী স্বামীৰ নাম: লাবন্য ঘৰ নং : 5 বয়স : 49 লিঙ্গ : মহিলা	CFM1705729 ফটো উপলব্ধ
S 43 নাম : লতিকা খেৰকাটাৰী লতিকা খেৰকাটাৰী পিতাৰ নাম: লাবন্য খেৰকাটাৰী ঘৰ নং : 5 বয়স : 34 লিঙ্গ : মহিলা	CFM1927760 ফটো উপলব্ধ	44 নাম : নয়ন বড়ো পিতাৰ নাম: শনিৰাম বড়ো ঘৰ নং : 5 বয়স : 33 লিঙ্গ : পুৰুষ	CFM0204529 ফটো উপলব্ধ	45 নাম : গেন্দুলা খেৰকাটাৰী গেন্দুলা খেৰকাটাৰী পিতাৰ নাম: লাবন্য খেৰকাটাৰী ঘৰ নং : 5 বয়স : 31 লিঙ্গ : পুৰুষ	CFM1927191 ফটো উপলব্ধ
S 46 নাম : মিজলী খেৰকাটাৰী পিতাৰ নাম: লাবন্য খেৰকাটাৰী ঘৰ নং : 5 বয়স : 30 লিঙ্গ : মহিলা	CFM1927851 ফটো উপলব্ধ	47 নাম : দুৱী ৰামছিয়াৰী স্বামীৰ নাম: ৰবি ঘৰ নং : 6 বয়স : 61 লিঙ্গ : মহিলা	CFM1705741 ফটো উপলব্ধ	48 নাম : হিমালী ৰামছিয়াৰী স্বামীৰ নাম: চৰন ৰামছিয়াৰী ঘৰ নং : 6 বয়স : 60 লিঙ্গ : মহিলা	CFM0431890 ফটো উপলব্ধ
49 নাম : চৰন ৰামছিয়াৰী পিতাৰ নাম: ৰবি ঘৰ নং : 6 বয়স : 51 লিঙ্গ : পুৰুষ	CFM1705752 ফটো উপলব্ধ	50 নাম : বিতপন ৰামছিয়াৰী পিতাৰ নাম: লকেন ৰামছিয়াৰী ঘৰ নং : 6 বয়স : 30 লিঙ্গ : পুৰুষ	CFM0158105 ফটো উপলব্ধ	51 নাম : জিমি ৰামছিয়াৰী স্বামীৰ নাম: বিতপন ৰামছিয়াৰী ঘৰ নং : 6 বয়স : 26 লিঙ্গ : মহিলা	CFM1229079 ফটো উপলব্ধ
52 নাম : বিজিত দাস পিতাৰ নাম: মদন দাস ঘৰ নং : 6 বয়স : 25 লিঙ্গ : পুৰুষ	CFM0521120 ফটো উপলব্ধ	53 নাম : সঞ্জীৱ সৱনীয়া পিতাৰ নাম: ৰজনী সৱনীয়া ঘৰ নং : 6 বয়স : 24 লিঙ্গ : পুৰুষ	CFM0438085 ফটো উপলব্ধ	54 নাম : মহেশ্বৰ সৱনীয়া পিতাৰ নাম: ৰজনী সৱনীয়া ঘৰ নং : 6 বয়স : 24 লিঙ্গ : পুৰুষ	CFM0438101 ফটো উপলব্ধ
55 নাম : চন্দন ৰামছিয়াৰী পিতাৰ নাম: লকেন ৰামছিয়াৰী ঘৰ নং : 06 বয়স : 22 লিঙ্গ : পুৰুষ	UUJ0114793 ফটো উপলব্ধ	E 56 নাম : ৰীতুমনি ৰামছিয়াৰী পিতাৰ নাম: লকেশ ৰামছিয়াৰী ঘৰ নং : 6 বয়স : 26 লিঙ্গ : মহিলা	CFM0159772 ফটো উপলব্ধ	57 নাম : লোকেন ৰামছিয়াৰী পিতাৰ নাম: ৰবি ঘৰ নং : 6 বয়স : 44 লিঙ্গ : পুৰুষ	CFM1705774 ফটো উপলব্ধ
58 নাম : জয়মতী ৰামছিয়াৰী স্বামীৰ নাম: লকেন ঘৰ নং : 6 বয়স : 36 লিঙ্গ : মহিলা	CFM1705785 ফটো উপলব্ধ	E 59 নাম : পীতাম্বৰ তালুকদাৰ পিতাৰ নাম: সোনাৰাম ঘৰ নং : 9 বয়স : 65 লিঙ্গ : পুৰুষ	CFM1705796 ফটো উপলব্ধ	60 নাম : অনিতা তালুকদাৰ স্বামীৰ নাম: পীতাম্বৰ ঘৰ নং : 9 বয়স : 59 লিঙ্গ : মহিলা	CFM1705809 ফটো উপলব্ধ



61 নাম : ধীৰাজ তালুকদাৰ পিতাৰ নাম: পিতাম্বৰ ঘৰ নং : ৭ বয়স : 40 লিঙ্গ : পুৰুষ	CFM1705810 ফটো উপলব্ধ	62 নাম : মিনতী তালুকদাৰ স্বামীৰ নাম: ধীৰাজ তালুকদাৰ ঘৰ নং : ৭ বয়স : 37 লিঙ্গ : মহিলা	CFM1705821 ফটো উপলব্ধ	E 63 নাম : ভাৰতী বসুমতাৰী স্বামীৰ নাম: সিদ্ধেশ্বৰ বসুমতাৰী ঘৰ নং : ৮ বয়স : 57 লিঙ্গ : মহিলা	CFM1705854 ফটো উপলব্ধ
64 নাম : উতপল বসুমতাৰী পিতাৰ নাম: সিদ্ধেশ্বৰ বসুমতাৰী ঘৰ নং : ৮ বয়স : 41 লিঙ্গ : পুৰুষ	CFM1705865 ফটো উপলব্ধ	65 নাম : ভাস্কৰ বসুমতাৰী পিতাৰ নাম: সিদ্ধেশ্বৰ বসুমতাৰী ঘৰ নং : ৮ বয়স : 39 লিঙ্গ : পুৰুষ	CFM1705876 ফটো উপলব্ধ	66 নাম : পবিত্ৰী বসুমতাৰী স্বামীৰ নাম: উতপল বসুমতাৰী ঘৰ নং : ৮ বয়স : 36 লিঙ্গ : মহিলা	CFM1927873 ফটো উপলব্ধ
67 নাম : কালিচৰন তালুকদাৰ পিতাৰ নাম: গিৰিশ ঘৰ নং : ১০ বয়স : 63 লিঙ্গ : পুৰুষ	CFM1714085 ফটো উপলব্ধ	68 নাম : মালতী তালুকদাৰ স্বামীৰ নাম: কালিচৰন ঘৰ নং : ১০ বয়স : 57 লিঙ্গ : মহিলা	CFM1705912 ফটো উপলব্ধ	69 নাম : টুটুমণি টালুকদাৰ স্বামীৰ নাম: জয়ন্ত টালুকদাৰ ঘৰ নং : ১০ বয়স : 40 লিঙ্গ : মহিলা	CFM0515726 ফটো উপলব্ধ
70 নাম : জয়ন্ত তালুকদাৰ পিতাৰ নাম: কালিচৰন তালুকদাৰ ঘৰ নং : ১০ বয়স : 34 লিঙ্গ : পুৰুষ	CFM1927408 ফটো উপলব্ধ	71 নাম : জিতেন তালুকদাৰ পিতাৰ নাম: বিহান ঘৰ নং : ১১ বয়স : 45 লিঙ্গ : পুৰুষ	CFM1705967 ফটো উপলব্ধ	E 72 নাম : সুনীল তালুকদাৰ পিতাৰ নাম: বিহান ঘৰ নং : ১১ বয়স : 43 লিঙ্গ : পুৰুষ	CFM1705989 ফটো উপলব্ধ
73 নাম : পদমী তালুকদাৰ স্বামীৰ নাম: জিতেন তালুকদাৰ ঘৰ নং : ১১ বয়স : 36 লিঙ্গ : মহিলা	CFM1927942 ফটো উপলব্ধ	74 নাম : বান তালুকদাৰ স্বামীৰ নাম: সুনীল তালুকদাৰ ঘৰ নং : ১১ বয়স : 35 লিঙ্গ : মহিলা	CFM1927986 ফটো উপলব্ধ	75 নাম : তুলিকা তালুকদাৰ স্বামীৰ নাম: নগেনী তালুকদাৰ ঘৰ নং : ১১ বয়স : 33 লিঙ্গ : মহিলা	CFM1927931 ফটো উপলব্ধ
76 নাম : নিশিতা তালুকদাৰ পিতাৰ নাম: জিতেন তালুকদাৰ ঘৰ নং : 11 বয়স : 20 লিঙ্গ : মহিলা	UUI0125039 ফটো উপলব্ধ	77 নাম : ৰাজীৱ তালুকদাৰ পিতাৰ নাম: প্ৰফুল্ল ঘৰ নং : ১২ বয়স : 39 লিঙ্গ : পুৰুষ	CFM1705028 ফটো উপলব্ধ	78 নাম : প্ৰণিতা তালুকদাৰ স্বামীৰ নাম: ৰাজীৱ তালুকদাৰ ঘৰ নং : ১২ বয়স : 34 লিঙ্গ : মহিলা	CFM0166801 ফটো উপলব্ধ
79 নাম : চিত্ৰলেখা তালুকদাৰ স্বামীৰ নাম: খগেন্দ্ৰনাথ তালুকদাৰ ঘৰ নং : ১৩ বয়স : 71 লিঙ্গ : মহিলা	CFM1705051 ফটো উপলব্ধ	80 নাম : ভাস্কৰ তালুকদাৰ পিতাৰ নাম: খগেন ঘৰ নং : ১৩ বয়স : 45 লিঙ্গ : পুৰুষ	CFM1705062 ফটো উপলব্ধ	81 নাম : ধ্ৰুব তালুকদাৰ পিতাৰ নাম: খগেন্দ্ৰনাথ ঘৰ নং : ১৩ বয়স : 41 লিঙ্গ : পুৰুষ	CFM1705084 ফটো উপলব্ধ
82 নাম : শিবেন তালুকদাৰ পিতাৰ নাম: অতুল তালুকদাৰ ঘৰ নং : ১৪ বয়স : 50 লিঙ্গ : পুৰুষ	CFM1705108 ফটো উপলব্ধ	83 নাম : বিশ্বজিত তালুকদাৰ পিতাৰ নাম: অতুল ঘৰ নং : ১৪ বয়স : 42 লিঙ্গ : পুৰুষ	CFM1705119 ফটো উপলব্ধ	84 নাম : মৃদলা তালুকদাৰ স্বামীৰ নাম: চিবেন তালুকদাৰ ঘৰ নং : ১৪ বয়স : 38 লিঙ্গ : মহিলা	CFM1927920 ফটো উপলব্ধ
E 85 নাম : ৰত্নেশ্বৰ তালুকদাৰ পিতাৰ নাম: স্বৰূপ ঘৰ নং : ১৫ বয়স : 64 লিঙ্গ : পুৰুষ	CFM1705131 ফটো উপলব্ধ	86 নাম : গপেশ তালুকদাৰ পিতাৰ নাম: ৰত্নেশ্বৰ তালুকদাৰ ঘৰ নং : ১৫ বয়স : 38 লিঙ্গ : পুৰুষ	CFM1927420 ফটো উপলব্ধ	87 নাম : প্ৰাঞ্জল তালুকদাৰ পিতাৰ নাম: ৰত্নেশ্বৰ তালুকদাৰ ঘৰ নং : ১৫ বয়স : 33 লিঙ্গ : পুৰুষ	CFM1927431 ফটো উপলব্ধ
88 নাম : ৰিংকুমনী তালুকদাৰ স্বামীৰ নাম: প্ৰাঞ্জল তালুকদাৰ ঘৰ নং : ১৫ বয়স : 30 লিঙ্গ : মহিলা	CFM1927919 ফটো উপলব্ধ	89 নাম : ধীৰাশ্ৰী তালুকদাৰ স্বামীৰ নাম: গপেশ তালুকদাৰ ঘৰ নং : 15 বয়স : 29 লিঙ্গ : মহিলা	UUI0049874 ফটো উপলব্ধ	90 নাম : হৰ্তন ৰামছিয়াৰী পিতাৰ নাম: কানু ঘৰ নং : ১৬ বয়স : 65 লিঙ্গ : পুৰুষ	CFM1705175 ফটো উপলব্ধ



91 নাম : যতীন ৰামছিয়াৰী পিতাৰ নাম: হতন ৰামছিয়াৰী ঘৰ নং : ১৬ বয়স : 55 লিঙ্গ : পুৰুষ	CFM1705197 ফটো উপলব্ধ	92 নাম : জয়া ৰামছিয়াৰী স্বামীৰ নাম: যতীন ৰামছিয়াৰী ঘৰ নং : ১৬ বয়স : 50 লিঙ্গ : মহিলা	CFM1705200 ফটো উপলব্ধ	93 নাম : দিলীপ ৰামছিয়াৰী পিতাৰ নাম: হতন ৰামছিয়াৰী ঘৰ নং : ১৬ বয়স : 40 লিঙ্গ : পুৰুষ	CFM1705211 ফটো উপলব্ধ
94 নাম : কবিতা ৰাম্শিআৰী স্বামীৰ নাম: দিলীপ ৰামছিয়াৰী ঘৰ নং : ১৬ বয়স : 32 লিঙ্গ : মহিলা	CFM1927908 ফটো উপলব্ধ	95 নাম : সনেশ্বৰী ৰামছিয়াৰী স্বামীৰ নাম: আঘোনা ঘৰ নং : ১৭ বয়স : 57 লিঙ্গ : মহিলা	CFM1705233 ফটো উপলব্ধ	96 নাম : ডিব্বে ৰামছিয়াৰী পিতাৰ নাম: আঘোনা ঘৰ নং : ১৭ বয়স : 37 লিঙ্গ : পুৰুষ	CFM1705244 ফটো উপলব্ধ
97 নাম : ধনজিৎ ৰামছিয়াৰী পিতাৰ নাম: আঘোন ৰামছিয়াৰী ঘৰ নং : ১৭ বয়স : 30 লিঙ্গ : পুৰুষ	CFM0165241 ফটো উপলব্ধ	98 নাম : বিদ্যা ৰামছিয়াৰী পিতাৰ নাম: ডিম্বে ৰামছিয়াৰী ঘৰ নং : 17 বয়স : 24 লিঙ্গ : মহিলা	CFM0432195 ফটো উপলব্ধ	99 নাম : বিমল চৌধুৰী পিতাৰ নাম: হৰেন ঘৰ নং : ১৯ বয়স : 53 লিঙ্গ : পুৰুষ	CFM1705255 ফটো উপলব্ধ
100 নাম : দিপালী চৌধুৰী স্বামীৰ নাম: বিমল ঘৰ নং : ১৯ বয়স : 45 লিঙ্গ : মহিলা	CFM1705266 ফটো উপলব্ধ	101 নাম : নৱজিত চৌধুৰী পিতাৰ নাম: বিমল চৌধুৰী ঘৰ নং : ১৯ বয়স : 33 লিঙ্গ : পুৰুষ	CFM0046169 ফটো উপলব্ধ	102 নাম : হিৰামণি চৌধুৰী স্বামীৰ নাম: নৱজিৎ চৌধুৰী ঘৰ নং : ১৯ বয়স : 30 লিঙ্গ : মহিলা	CFM0046086 ফটো উপলব্ধ
103 নাম : পদ্মা চৌধুৰী স্বামীৰ নাম: হৰেন ঘৰ নং : ২০ বয়স : 73 লিঙ্গ : মহিলা	CFM1705277 ফটো উপলব্ধ	104 নাম : বুবল চৌধুৰী মাতৃৰ নাম: পদ্মা চৌধুৰী ঘৰ নং : ২০ বয়স : 46 লিঙ্গ : পুৰুষ	CFM1705299 ফটো উপলব্ধ	105 নাম : হিৰন চৌধুৰী স্বামীৰ নাম: বুবল চৌধুৰী ঘৰ নং : ২০ বয়স : 39 লিঙ্গ : মহিলা	CFM1705302 ফটো উপলব্ধ
106 নাম : ৰাজেন দাস পিতাৰ নাম: সন্তোৰাম ঘৰ নং : ২১ বয়স : 58 লিঙ্গ : পুৰুষ	CFM1705313 ফটো উপলব্ধ	107 নাম : কামিনীবালা দাস স্বামীৰ নাম: ৰাজেন ঘৰ নং : ২১ বয়স : 50 লিঙ্গ : মহিলা	CFM1705324 ফটো উপলব্ধ	108 নাম : হেমন দাস পিতাৰ নাম: ৰাজেন দাস ঘৰ নং : ২১ বয়স : 32 লিঙ্গ : পুৰুষ	CFM0053959 ফটো উপলব্ধ
109 নাম : গিতীকা দাস পিতাৰ নাম: ৰাজেন দাস ঘৰ নং : ২১ বয়স : 30 লিঙ্গ : মহিলা	CFM0054106 ফটো উপলব্ধ	110 নাম : মৰমী দাস পিতাৰ নাম: ৰাজেন দাস ঘৰ নং : ২১ বয়স : 28 লিঙ্গ : মহিলা	UUI0003095 ফটো উপলব্ধ	111 নাম : গীতাজলী দাস স্বামীৰ নাম: হেমন দাস ঘৰ নং : ২১ বয়স : 25 লিঙ্গ : মহিলা	UUI0146449 ফটো উপলব্ধ
112 নাম : দ্বিজেন পাটগিৰি পিতাৰ নাম: লক্ষী ঘৰ নং : ২২ বয়স : 46 লিঙ্গ : পুৰুষ	CFM1705346 ফটো উপলব্ধ	113 নাম : বিজলী পাটগিৰি স্বামীৰ নাম: দ্বিজেন পাটগিৰি ঘৰ নং : ২২ বয়স : 40 লিঙ্গ : মহিলা	CFM1705357 ফটো উপলব্ধ	114 নাম : চিত্ত পাটগিৰি পিতাৰ নাম: লক্ষী ঘৰ নং : ২৩ বয়স : 53 লিঙ্গ : পুৰুষ	CFM1705368 ফটো উপলব্ধ
115 নাম : পুতলী পাটগিৰি স্বামীৰ নাম: চিত্ত পাটগিৰি ঘৰ নং : ২৩ বয়স : 48 লিঙ্গ : মহিলা	CFM1705379 ফটো উপলব্ধ	116 নাম : পুলক কলিতা পিতাৰ নাম: মনু কলিতা ঘৰ নং : ২৩ বয়স : 36 লিঙ্গ : পুৰুষ	DZN0451088 ফটো উপলব্ধ	117 নাম : অসীম পাটগিৰী পিতাৰ নাম: চিত্ত পাটগিৰী ঘৰ নং : ২৩ বয়স : 35 লিঙ্গ : পুৰুষ	CFM1927419 ফটো উপলব্ধ
118 নাম : মৃদলা পাটগিৰী স্বামীৰ নাম: আশীম পাটগিৰী ঘৰ নং : ২৩ বয়স : 26 লিঙ্গ : মহিলা	CFM0516740 ফটো উপলব্ধ	119 নাম : উদ্ধৱ পাটগিৰি পিতাৰ নাম: লক্ষী ঘৰ নং : ২৪ বয়স : 58 লিঙ্গ : পুৰুষ	CFM1705380 ফটো উপলব্ধ	E 120 নাম : পদ্মা পাটগিৰি স্বামীৰ নাম: উদ্ধৱ ঘৰ নং : ২৪ বয়স : 53 লিঙ্গ : মহিলা	CFM1705391 ফটো উপলব্ধ



121 নাম : গৌতম পাটগিৰি পিতাৰ নাম: উদ্ধৱ পাটগিৰী ঘৰ নং : ২৪ বয়স : 37 লিঙ্গ : পুৰুষ	CFM1705404 ফটো উপলব্ধ	122 নাম : শিখামনি পাটগিৰি পিতাৰ নাম: গৌতম পাটগিৰী ঘৰ নং : ২৪ বয়স : 35 লিঙ্গ : মহিলা	CFM1713866 ফটো উপলব্ধ	123 নাম : ধনজিত পাটগিৰী পিতাৰ নাম: দিপক পাটগিৰী ঘৰ নং : ২৪ক বয়স : 25 লিঙ্গ : পুৰুষ	CFM0517383 ফটো উপলব্ধ
124 নাম : উষা নাথ স্বামীৰ নাম: ধনজিত পাটগিৰী ঘৰ নং : 24 বয়স : 25 লিঙ্গ : মহিলা	CFM1189182 ফটো উপলব্ধ	125 নাম : সঞ্জীৱ পাটগিৰী পিতাৰ নাম: দিপক পাটগিৰী ঘৰ নং : 24 বয়স : 22 লিঙ্গ : পুৰুষ	UUI0123190 ফটো উপলব্ধ	126 নাম : দীপক পাটগিৰি পিতাৰ নাম: লক্ষী ঘৰ নং : ২৪ক বয়স : 43 লিঙ্গ : পুৰুষ	CFM1705415 ফটো উপলব্ধ
127 নাম : মঞ্জু পাটগিৰি স্বামীৰ নাম: দিপক পাটগিৰি ঘৰ নং : ২৪ক বয়স : 40 লিঙ্গ : মহিলা	CFM1705426 ফটো উপলব্ধ	128 নাম : যমুনা তালুকদাৰ স্বামীৰ নাম: অমৃত ঘৰ নং : ২৫ বয়স : 70 লিঙ্গ : মহিলা	CFM1705437 ফটো উপলব্ধ	129 নাম : জীবন তালুকদাৰ মাতৃৰ নাম: যমুনা তালুকদাৰ ঘৰ নং : ২৫ বয়স : 52 লিঙ্গ : পুৰুষ	CFM1705448 ফটো উপলব্ধ
130 নাম : সাবিত্ৰী তালুকদাৰ স্বামীৰ নাম: জীবন ঘৰ নং : ২৫ বয়স : 44 লিঙ্গ : মহিলা	CFM1705459 ফটো উপলব্ধ	#2 131 নাম : নমিতা তালুকদাৰ স্বামীৰ নাম: হিতেশ্বৰ তালুকদাৰ ঘৰ নং : 25 বয়স : 39 লিঙ্গ : মহিলা	CFM1927884 ফটো উপলব্ধ	#2 132 নাম : হিতেশ্বৰ তালুকদাৰ পিতাৰ নাম: যমুনা ঘৰ নং : 25 বয়স : 42 লিঙ্গ : পুৰুষ	CFM1705482 ফটো উপলব্ধ
133 নাম : নিতুল তালুকদাৰ পিতাৰ নাম: জীবন তালুকদাৰ ঘৰ নং : 25 বয়স : 27 লিঙ্গ : পুৰুষ	CFM0296251 ফটো উপলব্ধ	134 নাম : ধৰণী তালুকদাৰ পিতাৰ নাম: জীবন তালুকদাৰ ঘৰ নং : 25 বয়স : 25 লিঙ্গ : পুৰুষ	CFM0355370 ফটো উপলব্ধ	135 নাম : প্ৰফুল্ল বড়ো পিতাৰ নাম: শুকো ঘৰ নং : ২৬ বয়স : 56 লিঙ্গ : পুৰুষ	CFM1705493 ফটো উপলব্ধ
136 নাম : সাউচন বড়ো স্বামীৰ নাম: প্ৰফুল্ল ঘৰ নং : ২৬ বয়স : 51 লিঙ্গ : মহিলা	CFM1705506 ফটো উপলব্ধ	137 নাম : কমলেশ্বৰ বড়ো পিতাৰ নাম: প্ৰফুল্ল ঘৰ নং : ২৬ বয়স : 36 লিঙ্গ : পুৰুষ	CFM1705517 ফটো উপলব্ধ	138 নাম : বাসন্তী বড়ো স্বামীৰ নাম: কমলেশ্বৰ বড়ো ঘৰ নং : ২৬ বয়স : 30 লিঙ্গ : মহিলা	CFM0157941 ফটো উপলব্ধ
139 নাম : লক্ষী বড়ো পিতাৰ নাম: শুকো ঘৰ নং : ২৭ বয়স : 55 লিঙ্গ : পুৰুষ	CFM1705528 ফটো উপলব্ধ	140 নাম : নীলিমা বড়ো স্বামীৰ নাম: লক্ষী ঘৰ নং : ২৭ বয়স : 49 লিঙ্গ : মহিলা	CFM1705539 ফটো উপলব্ধ	141 নাম : সদমন্ত্ৰী ৰামচিয়াৰী বৰো স্বামীৰ নাম: ধমেশ্বৰ বড়ো ঘৰ নং : ২৭ বয়স : 31 লিঙ্গ : মহিলা	CFM0156042 ফটো উপলব্ধ
142 নাম : ধৰ্মেশ্বৰ বড়ো পিতাৰ নাম: প্ৰফুল্ল বড়ো ঘৰ নং : ২৭ বয়স : 31 লিঙ্গ : পুৰুষ	CFM0070516 ফটো উপলব্ধ	143 নাম : জগদীশ ৰামছিয়াৰী পিতাৰ নাম: বলেন ৰামছিয়াৰী ঘৰ নং : ২৭ক বয়স : 27 লিঙ্গ : পুৰুষ	CFM0162362 ফটো উপলব্ধ	144 নাম : কিশোৰ পাটগিৰী পিতাৰ নাম: গৰ্গ ৰাম পাটগিৰী ঘৰ নং : 27 বয়স : 26 লিঙ্গ : পুৰুষ	CFM0336024 ফটো উপলব্ধ
145 নাম : নিজৰা ৰামছিয়াৰী পিতাৰ নাম: বলেন ৰামছিয়াৰী ঘৰ নং : 27 বয়স : 26 লিঙ্গ : মহিলা	CFM0338913 ফটো উপলব্ধ	146 নাম : বলেন ৰামচিয়াৰী পিতাৰ নাম: ৰবিৰাম ঘৰ নং : ২৭ক বয়স : 47 লিঙ্গ : পুৰুষ	CFM1705551 ফটো উপলব্ধ	147 নাম : ব্যঞ্জনা ৰামছিয়াৰী স্বামীৰ নাম: বলেন ঘৰ নং : ২৭ক বয়স : 38 লিঙ্গ : মহিলা	CFM1705562 ফটো উপলব্ধ
148 নাম : মেলপ্ৰিয়া বড়ো স্বামীৰ নাম: কেশব ঘৰ নং : ২৮ বয়স : 50 লিঙ্গ : মহিলা	CFM1705584 ফটো উপলব্ধ	149 নাম : সুনীল বড়ো পিতাৰ নাম: কেশব ঘৰ নং : ২৮ বয়স : 39 লিঙ্গ : পুৰুষ	CFM1705595 ফটো উপলব্ধ	150 নাম : সনেশ্বৰী বড়ো স্বামীৰ নাম: সুনীল বড়ো ঘৰ নং : ২৮ বয়স : 37 লিঙ্গ : মহিলা	CFM1705608 ফটো উপলব্ধ



151 নাম : ছায়া বানী বড়ো পিতাৰ নাম: সুনীল বড়ো ঘৰ নং : 28 বয়স : 20 লিঙ্গ : মহিলা	UU10040477 ফটো উপলব্ধ	152 নাম : সোনাশ্ৰী বড়ো স্বামীৰ নাম: অনিল বড়ো ঘৰ নং : 28 ক বয়স : 46 লিঙ্গ : মহিলা	CFM0172072 ফটো উপলব্ধ	153 নাম : অনিল বড়ো পিতাৰ নাম: কেসব বড়ো ঘৰ নং : 28 ক বয়স : 37 লিঙ্গ : পুৰুষ	CFM0169474 ফটো উপলব্ধ
154 নাম : সত্য মেধি পিতাৰ নাম: বিশ্বনাথ ঘৰ নং : 29 বয়স : 53 লিঙ্গ : পুৰুষ	CFM1705619 ফটো উপলব্ধ	155 নাম : মাধবী মেধি স্বামীৰ নাম: সত্য ঘৰ নং : 29 বয়স : 49 লিঙ্গ : মহিলা	CFM1705620 ফটো উপলব্ধ	156 নাম : মামণি নাথ স্বামীৰ নাম: দীপজ্যোতি মেধি ঘৰ নং : 29 বয়স : 30 লিঙ্গ : মহিলা	CFM0408401 ফটো উপলব্ধ
157 নাম : দিপজ্যোতি মেধী পিতাৰ নাম: মন্তু মেধী ঘৰ নং : 29 বয়স : 29 লিঙ্গ : পুৰুষ	CFM0075218 ফটো উপলব্ধ	158 নাম : হীৰক মেধি পিতাৰ নাম: সত্য মেধি ঘৰ নং : 29 বয়স : 25 লিঙ্গ : পুৰুষ	CFM0364208 ফটো উপলব্ধ	159 নাম : বনজিত শৰণীয়া পিতাৰ নাম: বাতিয়া শৰণীয়া ঘৰ নং : 29 ক বয়স : 56 লিঙ্গ : পুৰুষ	CFM0353276 ফটো উপলব্ধ
160 নাম : ৰতিকান্ত মেধি পিতাৰ নাম: বিশ্বনাথ ঘৰ নং : 30 বয়স : 58 লিঙ্গ : পুৰুষ	CFM1705631 ফটো উপলব্ধ	161 নাম : বিমলা মেধি স্বামীৰ নাম: ৰতিকান্ত ঘৰ নং : 30 বয়স : 51 লিঙ্গ : মহিলা	CFM1705642 ফটো উপলব্ধ	162 নাম : নবকান্ত মেধি পিতাৰ নাম: ৰতিকান্ত মেধি ঘৰ নং : 30 বয়স : 30 লিঙ্গ : পুৰুষ	CFM1927475 ফটো উপলব্ধ
163 নাম : ৰিম্পী হালৈ মেধি স্বামীৰ নাম: নবকান্ত মেধি ঘৰ নং : 30 বয়স : 26 লিঙ্গ : মহিলা	UU10038752 ফটো উপলব্ধ	164 নাম : বিলাশ মেধি পিতাৰ নাম: বিশ্বনাথ ঘৰ নং : 31 বয়স : 63 লিঙ্গ : পুৰুষ	CFM1705653 ফটো উপলব্ধ	165 নাম : সঞ্জলা মেধি স্বামীৰ নাম: বিলাশ ঘৰ নং : 31 বয়স : 57 লিঙ্গ : মহিলা	CFM1705664 ফটো উপলব্ধ
166 নাম : প্ৰণব মেধি পিতাৰ নাম: বিলাশ মেধি ঘৰ নং : 31 বয়স : 34 লিঙ্গ : পুৰুষ	CFM1927373 ফটো উপলব্ধ	167 নাম : প্ৰানজিত মেধি পিতাৰ নাম: বিলাশ মেধি ঘৰ নং : 31 বয়স : 31 লিঙ্গ : পুৰুষ	CFM1927395 ফটো উপলব্ধ	168 নাম : দিলীপী মেধি স্বামীৰ নাম: প্ৰনৱ মেধি ঘৰ নং : 31 বয়স : 31 লিঙ্গ : মহিলা	CFM0296798 ফটো উপলব্ধ
#2 169 নাম : ইন্দিৰা দাস স্বামীৰ নাম: লোহিত দাস ঘৰ নং : 32 বয়স : 61 লিঙ্গ : মহিলা	CFM1705686 ফটো উপলব্ধ	170 নাম : হেমন্ত কুমাৰ দাস পিতাৰ নাম: লোহিত দাস ঘৰ নং : 32 বয়স : 44 লিঙ্গ : পুৰুষ	CFM1705700 ফটো উপলব্ধ	171 নাম : সুবলা ৰাভা স্বামীৰ নাম: হেমন্ত দাস ঘৰ নং : 32 বয়স : 33 লিঙ্গ : মহিলা	UU10014068 ফটো উপলব্ধ
172 নাম : দয়ামন্তী দাস স্বামীৰ নাম: শৰত ঘৰ নং : 33 বয়স : 82 লিঙ্গ : মহিলা	CFM1705733 ফটো উপলব্ধ	173 নাম : অচ্যুত দাস পিতাৰ নাম: শৰত ঘৰ নং : 33 বয়স : 49 লিঙ্গ : পুৰুষ	CFM1705722 ফটো উপলব্ধ	174 নাম : ললিতা দাস পিতাৰ নাম: শৰত ঘৰ নং : 33 বয়স : 45 লিঙ্গ : মহিলা	CFM1705744 ফটো উপলব্ধ
175 নাম : নাৰায়ণ চন্দ্ৰ দাস পিতাৰ নাম: শৰত ঘৰ নং : 34 বয়স : 55 লিঙ্গ : পুৰুষ	CFM1705777 ফটো উপলব্ধ	176 নাম : ৰস্তা দাস স্বামীৰ নাম: নাৰায়ণ ঘৰ নং : 34 বয়স : 36 লিঙ্গ : মহিলা	CFM1705788 ফটো উপলব্ধ	177 নাম : গগন শৰণীয়া পিতাৰ নাম: নাৰায়ণ চন্দ্ৰ দাস ঘৰ নং : 34 বয়স : 31 লিঙ্গ : পুৰুষ	CFM0084145 ফটো উপলব্ধ
178 নাম : নিপম দাস পিতাৰ নাম: নাৰায়ণ দাস ঘৰ নং : 35 বয়স : 28 লিঙ্গ : পুৰুষ	CFM0490516 ফটো উপলব্ধ	179 নাম : সুনমণি মেধী শৰণীয়া স্বামীৰ নাম: গগন শৰণীয়া ঘৰ নং : 35 বয়স : 26 লিঙ্গ : মহিলা	CFM0165480 ফটো উপলব্ধ	180 নাম : বিচিত্ৰা বালা দাস স্বামীৰ নাম: পৰন ঘৰ নং : 35 বয়স : 60 লিঙ্গ : মহিলা	CFM1705802 ফটো উপলব্ধ



181 নাম : হিমাংশু শেখৰ দাস পিতাৰ নাম: পৰন ঘৰ নং : ৩৬ বয়স : 40 লিঙ্গ : পুৰুষ	CFM1705824 ফটো উপলব্ধ	182 নাম : বাজেশ দাস পিতাৰ নাম: পৰন ঘৰ নং : ৩৬ বয়স : 39 লিঙ্গ : পুৰুষ	CFM1705835 ফটো উপলব্ধ	183 নাম : বান ৰাজবংশী স্বামীৰ নাম: বাজেশ দাস ঘৰ নং : 36 বয়স : 31 লিঙ্গ : মহিলা	UUI0128603 ফটো উপলব্ধ
184 নাম : পম্পী দাস স্বামীৰ নাম: হিমাংশু শেখৰ দাস ঘৰ নং : ৩৬ বয়স : 25 লিঙ্গ : মহিলা	CFM1193739 ফটো উপলব্ধ	185 নাম : নাউমতী দাস স্বামীৰ নাম: ৰংমল ঘৰ নং : ৩৭ বয়স : 60 লিঙ্গ : মহিলা	CFM1705846 ফটো উপলব্ধ	186 নাম : গৌতম দাস পিতাৰ নাম: ৰংমল ঘৰ নং : ৩৭ বয়স : 48 লিঙ্গ : পুৰুষ	CFM1705868 ফটো উপলব্ধ
187 নাম : সবিতা দাস পিতাৰ নাম: ৰংমল ঘৰ নং : ৩৭ বয়স : 47 লিঙ্গ : মহিলা	CFM1705857 ফটো উপলব্ধ	188 নাম : অৰুণজ্যোতি দাস পিতাৰ নাম: ৰঙ্গমল চন্দ্ৰ দাস ঘৰ নং : ৩৭ বয়স : 43 লিঙ্গ : পুৰুষ	CFM1705879 ফটো উপলব্ধ	189 নাম : মুনালজ্যোতি দাস পিতাৰ নাম: ৰংমল ঘৰ নং : ৩৭ বয়স : 36 লিঙ্গ : পুৰুষ	CFM1705891 ফটো উপলব্ধ
190 নাম : নিজৰা দাস স্বামীৰ নাম: অৰুণ জ্যোতি দাস ঘৰ নং : ৩৭ বয়স : 36 লিঙ্গ : মহিলা	CFM1190958 ফটো উপলব্ধ	191 নাম : সদানন্দ দাস পিতাৰ নাম: দাসোৰাম ঘৰ নং : ৩৮ বয়স : 53 লিঙ্গ : পুৰুষ	CFM1714096 ফটো উপলব্ধ	192 নাম : জয়ন্তী দাস স্বামীৰ নাম: সদানন্দ ঘৰ নং : ৩৮ বয়স : 49 লিঙ্গ : মহিলা	CFM1705915 ফটো উপলব্ধ
193 নাম : ধুবজ্যোতি দাস পিতাৰ নাম: সদানন্দ ঘৰ নং : ৩৮ বয়স : 36 লিঙ্গ : পুৰুষ	CFM1705926 ফটো উপলব্ধ	194 নাম : হৰিপ্রিয়া নাৰ্জাৰী স্বামীৰ নাম: ৰূপম দাস ঘৰ নং : 38 বয়স : 36 লিঙ্গ : মহিলা	UUI0144428 ফটো উপলব্ধ	195 নাম : ৰূপম দাস পিতাৰ নাম: সদানন্দ দাস ঘৰ নং : ৩৮ বয়স : 35 লিঙ্গ : পুৰুষ	CFM1927384 ফটো উপলব্ধ
196 নাম : শশীন দাস পিতাৰ নাম: কিৰন ঘৰ নং : ৩৯ বয়স : 56 লিঙ্গ : পুৰুষ	CFM1705959 ফটো উপলব্ধ	197 নাম : ফাগুনী দাস স্বামীৰ নাম: শশীন দাস ঘৰ নং : ৩৯ বয়স : 45 লিঙ্গ : মহিলা	CFM1705960 ফটো উপলব্ধ	S 198 নাম : ভূপালী শৰণীয়া পিতাৰ নাম: সতীশ শৰণীয়া ঘৰ নং : 39 বয়স : 27 লিঙ্গ : মহিলা	CFM0432252 ফটো উপলব্ধ
199 নাম : পাপমনি দাস পিতাৰ নাম: শশীন্দ্ৰ দাস ঘৰ নং : 39 বয়স : 26 লিঙ্গ : পুৰুষ	CFM0490615 ফটো উপলব্ধ	200 নাম : আকাশ দাস পিতাৰ নাম: শশীন্দ্ৰ দাস ঘৰ নং : 39 বয়স : 21 লিঙ্গ : পুৰুষ	UUI0125260 ফটো উপলব্ধ	201 নাম : অস্তোমী শৰণীয়া স্বামীৰ নাম: ৰনজিত শৰণীয়া ঘৰ নং : 39 ক বয়স : 39 লিঙ্গ : মহিলা	CFM0353029 ফটো উপলব্ধ
202 নাম : গনেশ দাস পিতাৰ নাম: হল্টু ঘৰ নং : ৪০ বয়স : 83 লিঙ্গ : পুৰুষ	CFM1705982 ফটো উপলব্ধ	203 নাম : সম্বেশ্বৰী দাস স্বামীৰ নাম: গনেশ ঘৰ নং : ৪০ বয়স : 78 লিঙ্গ : মহিলা	CFM1705993 ফটো উপলব্ধ	E 204 নাম : নিৰ্মল দাস পিতাৰ নাম: গনেশ ঘৰ নং : ৪০ বয়স : 54 লিঙ্গ : পুৰুষ	CFM1706009 ফটো উপলব্ধ
205 নাম : পবিত্ৰী দাস স্বামীৰ নাম: নিৰ্মলা দাস ঘৰ নং : ৪০ বয়স : 50 লিঙ্গ : মহিলা	CFM1706010 ফটো উপলব্ধ	206 নাম : মোহিত দাস পিতাৰ নাম: গনেশ ঘৰ নং : ৪০ বয়স : 49 লিঙ্গ : পুৰুষ	CFM1706021 ফটো উপলব্ধ	207 নাম : সবিতা দাস স্বামীৰ নাম: মোহিত দাস ঘৰ নং : ৪০ বয়স : 46 লিঙ্গ : মহিলা	CFM1706032 ফটো উপলব্ধ
208 নাম : ভবেন্দ্ৰ নাথ দাস পিতাৰ নাম: গনেশ ঘৰ নং : ৪০ বয়স : 46 লিঙ্গ : পুৰুষ	CFM1706043 ফটো উপলব্ধ	209 নাম : পদ্মা চেটিয়া দাস স্বামীৰ নাম: ভবেন্দ্ৰ নাথ দাস ঘৰ নং : 40 বয়স : 46 লিঙ্গ : মহিলা	CFM0520031 ফটো উপলব্ধ	210 নাম : সনাতন দাস পিতাৰ নাম: গনেশ ঘৰ নং : ৪০ বয়স : 41 লিঙ্গ : পুৰুষ	CFM1706068 ফটো উপলব্ধ



211 নাম : পূৰ্ণদৰ দাস পিতাৰ নাম: গনেশ ঘৰ নং : 80 বয়স : 38 লিঙ্গ : পুৰুষ	CFM1706087 ফটো উপলব্ধ	212 নাম : ভবিতা দাস স্বামীৰ নাম: সনাতন ঘৰ নং : 80 বয়স : 37 লিঙ্গ : মহিলা	CFM1706076 ফটো উপলব্ধ	E 213 নাম : মীন্ট সৰণিয়া পিতাৰ নাম: নিমল সৰণিয়া ঘৰ নং : 80 বয়স : 26 লিঙ্গ : পুৰুষ	CFM0515841 ফটো উপলব্ধ
214 নাম : অক্ষয় শৰণিয়া পিতাৰ নাম: মোহিত চন্দ্ৰ শৰণীয়া ঘৰ নং : 40 বয়স : 23 লিঙ্গ : পুৰুষ	CFM1193994 ফটো উপলব্ধ	215 নাম : বৰ্ণালী দাস পিতাৰ নাম: সতিশ দাস ঘৰ নং : 40 বয়স : 23 লিঙ্গ : মহিলা	CFM1193341 ফটো উপলব্ধ	R 216 নাম : অংকুৰ শৰণীয়া পিতাৰ নাম: মোহিত শৰণীয়া ঘৰ নং : 40 বয়স : 22 লিঙ্গ : পুৰুষ	CFM7156821 ফটো উপলব্ধ
217 নাম : কৃষ্ণা শৰণীয়া পিতাৰ নাম: সনাতন দাস ঘৰ নং : 40 বয়স : 20 লিঙ্গ : মহিলা	UUI0027029 ফটো উপলব্ধ	218 নাম : সিদ্ধেশ্বৰ দাস পিতাৰ নাম: হৰেশ্বৰ ঘৰ নং : 81 বয়স : 50 লিঙ্গ : পুৰুষ	CFM1706112 ফটো উপলব্ধ	219 নাম : মনিকা দাস স্বামীৰ নাম: সিদ্ধেশ্বৰ দাস ঘৰ নং : 81 বয়স : 43 লিঙ্গ : মহিলা	CFM1706123 ফটো উপলব্ধ
220 নাম : উজাল দাস পিতাৰ নাম: বাবুল দাস ঘৰ নং : 81 বয়স : 36 লিঙ্গ : পুৰুষ	CFM0091686 ফটো উপলব্ধ	E 221 নাম : বৈহাগী দাস স্বামীৰ নাম: হৰেশ্বৰ ঘৰ নং : 80 বয়স : 49 লিঙ্গ : মহিলা	CFM1706156 ফটো উপলব্ধ	222 নাম : পবিত্ৰ দাস পিতাৰ নাম: হৰেশ্বৰ ঘৰ নং : 80 বয়স : 53 লিঙ্গ : পুৰুষ	CFM1706134 ফটো উপলব্ধ
223 নাম : ৰমলা দাস স্বামীৰ নাম: পবিত্ৰ ঘৰ নং : 80 বয়স : 48 লিঙ্গ : মহিলা	CFM1706145 ফটো উপলব্ধ	224 নাম : বিতা ৰামচিয়াৰী স্বামীৰ নাম: দন্দা ৰামছিয়াৰী ঘৰ নং : 43 ক বয়স : 43 লিঙ্গ : মহিলা	CFM0166884 ফটো উপলব্ধ	225 নাম : প্ৰফুল্ল শৰণীয়া পিতাৰ নাম: পবিত্ৰ শৰণীয়া ঘৰ নং : 80 বয়স : 35 লিঙ্গ : পুৰুষ	CFM0093625 ফটো উপলব্ধ
226 নাম : গংগাধৰ তালুকদাৰ পিতাৰ নাম: শ্ৰীকান্ত ঘৰ নং : 88 বয়স : 72 লিঙ্গ : পুৰুষ	CFM1706167 ফটো উপলব্ধ	S 227 নাম : মৃদলা তালুকদাৰ পিতাৰ নাম: গংগাধৰ তালুকদাৰ ঘৰ নং : 88 বয়স : 35 লিঙ্গ : মহিলা	CFM1927771 ফটো উপলব্ধ	228 নাম : জংকী তালুকদাৰ স্বামীৰ নাম: সৌৰভ কুমাৰ তালুকদাৰ ঘৰ নং : 88 বয়স : 32 লিঙ্গ : মহিলা	CFM1927782 ফটো উপলব্ধ
229 নাম : সৌৰভ কুমাৰ তালুকদাৰ পিতাৰ নাম: গংগাধৰ তালুকদাৰ ঘৰ নং : 88 বয়স : 32 লিঙ্গ : পুৰুষ	CFM1714030 ফটো উপলব্ধ	230 নাম : গজেন তালুকদাৰ পিতাৰ নাম: শ্ৰীকান্ত ঘৰ নং : 80 বয়স : 53 লিঙ্গ : পুৰুষ	CFM1706190 ফটো উপলব্ধ	231 নাম : বৰদা তালুকদাৰ স্বামীৰ নাম: গজেন তালুকদাৰ ঘৰ নং : 80 বয়স : 38 লিঙ্গ : মহিলা	CFM1706203 ফটো উপলব্ধ
232 নাম : উত্তৰা তালুকদাৰ পিতাৰ নাম: শ্ৰীকান্ত ঘৰ নং : 89 বয়স : 57 লিঙ্গ : মহিলা	CFM1706214 ফটো উপলব্ধ	233 নাম : নিকিমণি হালৈ শৰণীয়া স্বামীৰ নাম: কনাজিত শৰণীয়া ঘৰ নং : 47 বয়স : 24 লিঙ্গ : মহিলা	UUI0019471 ফটো উপলব্ধ	234 নাম : সব্যা ডেকা স্বামীৰ নাম: মাহেন্দ্ৰ ঘৰ নং : 50 বয়স : 84 লিঙ্গ : মহিলা	CFM1706236 ফটো উপলব্ধ
235 নাম : শশীমোহন ডেকা পিতাৰ নাম: মাহেন্দ্ৰ ঘৰ নং : 50 বয়স : 64 লিঙ্গ : পুৰুষ	CFM1706247 ফটো উপলব্ধ	236 নাম : জুনমনি ডেকা স্বামীৰ নাম: শশীমোহন ডেকা ঘৰ নং : 50 বয়স : 56 লিঙ্গ : মহিলা	CFM1706258 ফটো উপলব্ধ	237 নাম : মনোমতি ডেকা স্বামীৰ নাম: লেট ধনঞ্জয় ডেকা ঘৰ নং : 50 বয়স : 48 লিঙ্গ : মহিলা	CFM0490748 ফটো উপলব্ধ
238 নাম : ভাস্কৰ ডেকা পিতাৰ নাম: শশী ডেকা ঘৰ নং : 50 বয়স : 34 লিঙ্গ : পুৰুষ	CFM1713899 ফটো উপলব্ধ	239 নাম : অংকিতা চৌধুৰী স্বামীৰ নাম: ভাস্কৰ ডেকা ঘৰ নং : 50 বয়স : 33 লিঙ্গ : মহিলা	UUI0034108 ফটো উপলব্ধ	240 নাম : বিদ্যা ডেকা পিতাৰ নাম: শশী মোহন ডেকা ঘৰ নং : 50 বয়স : 32 লিঙ্গ : পুৰুষ	CFM1713902 ফটো উপলব্ধ



241 নাম : ইলাশী ডেকা পিতাৰ নাম : শশীমোহন ডেকা ঘৰ নং : 50 বয়স : 29 লিঙ্গ : মহিলা	CFM0167353 ফটো উপলব্ধ	242 নাম : লক্ষ্মী ডেকা স্বামীৰ নাম : ব্ৰজেন্দ্ৰ ডেকা ঘৰ নং : 50 বয়স : 27 লিঙ্গ : মহিলা	CFM0433862 ফটো উপলব্ধ	243 নাম : চান্তী বসুমতাৰী স্বামীৰ নাম : মতীন বসুমতাৰী ঘৰ নং : 50 বয়স : 24 লিঙ্গ : মহিলা	CFM1201870 ফটো উপলব্ধ
244 নাম : শৈলেন ডেকা পিতাৰ নাম : গোপী ডেকা ঘৰ নং : 50 ক বয়স : 35 লিঙ্গ : পুৰুষ	CFM0165282 ফটো উপলব্ধ	245 নাম : মাধবী ডেকা স্বামীৰ নাম : প্ৰদীপ ঘৰ নং : 50খ বয়স : 67 লিঙ্গ : মহিলা	CFM1706281 ফটো উপলব্ধ	246 নাম : নলিনী ডেকা স্বামীৰ নাম : গোপী ঘৰ নং : 50ক বয়স : 52 লিঙ্গ : মহিলা	CFM1706270 ফটো উপলব্ধ
247 নাম : অশ্বিনী ডেকা পিতাৰ নাম : প্ৰদীপ ঘৰ নং : 50খ বয়স : 45 লিঙ্গ : পুৰুষ	CFM1706292 ফটো উপলব্ধ	248 নাম : অপূৰ্ব ডেকা পিতাৰ নাম : প্ৰদীপ ঘৰ নং : 50খ বয়স : 44 লিঙ্গ : পুৰুষ	CFM1706305 ফটো উপলব্ধ	249 নাম : চিলু ডেকা স্বামীৰ নাম : অশ্বিনী ডেকা ঘৰ নং : 50খ বয়স : 35 লিঙ্গ : মহিলা	CFM1927759 ফটো উপলব্ধ
250 নাম : শৈত্যেন্দ্ৰ ডেকা পিতাৰ নাম : নলীন ডেকা ঘৰ নং : 50ক বয়স : 32 লিঙ্গ : পুৰুষ	CFM1713980 ফটো উপলব্ধ	251 নাম : জয়মতী কুলিতা দাস স্বামীৰ নাম : যতীন ঘৰ নং : 52 বয়স : 53 লিঙ্গ : মহিলা	CFM1706349 ফটো উপলব্ধ	252 নাম : অমীয়া দাস স্বামীৰ নাম : মৃগাল জ্যোতি দাস ঘৰ নং : 52 বয়স : 32 লিঙ্গ : মহিলা	CFM1713888 ফটো উপলব্ধ
S 253 নাম : নন্দীতা দাস পিতাৰ নাম : জতিশ দাস ঘৰ নং : 52 বয়স : 25 লিঙ্গ : মহিলা	CFM0521013 ফটো উপলব্ধ	254 নাম : শ্ৰীমতী দাস স্বামীৰ নাম : বন্ধুৰাম ঘৰ নং : 53 বয়স : 77 লিঙ্গ : মহিলা	CFM1706372 ফটো উপলব্ধ	255 নাম : অৰবিন্দ দাস পিতাৰ নাম : বন্ধুৰাম ঘৰ নং : 53 বয়স : 58 লিঙ্গ : পুৰুষ	CFM1706350 ফটো উপলব্ধ
256 নাম : সুনীতা দাস স্বামীৰ নাম : অৰবিন্দ ঘৰ নং : 53 বয়স : 52 লিঙ্গ : মহিলা	CFM1706361 ফটো উপলব্ধ	257 নাম : হিৰেন দাস পিতাৰ নাম : অৰবিন্দ ঘৰ নং : 53 বয়স : 39 লিঙ্গ : পুৰুষ	CFM1706383 ফটো উপলব্ধ	258 নাম : মৃদল দাস পিতাৰ নাম : অৰবিন্দ ঘৰ নং : 53 বয়স : 36 লিঙ্গ : পুৰুষ	CFM1706407 ফটো উপলব্ধ
259 নাম : নিলিমা বড়ো স্বামীৰ নাম : ধনমোহন দাস ঘৰ নং : 53 বয়স : 36 লিঙ্গ : মহিলা	UUI0105056 ফটো উপলব্ধ	260 নাম : ধনমোহন দাস পিতাৰ নাম : অৰবিন্দ ঘৰ নং : 53 বয়স : 32 লিঙ্গ : পুৰুষ	CFM1706394 ফটো উপলব্ধ	S 261 নাম : শ্ৰেণী শৰণীয়া পিতাৰ নাম : অৰবিন্দ শৰণীয়া ঘৰ নং : 53 বয়স : 29 লিঙ্গ : মহিলা	CFM0104216 ফটো উপলব্ধ
262 নাম : জোনালী দাস স্বামীৰ নাম : মৃদুল দাস ঘৰ নং : 53 বয়স : 29 লিঙ্গ : মহিলা	UUI0039370 ফটো উপলব্ধ	263 নাম : উৎপল কলিতা পিতাৰ নাম : অৰ্জুন ঘৰ নং : 58 বয়স : 48 লিঙ্গ : পুৰুষ	CFM1706430 ফটো উপলব্ধ	264 নাম : পিংকী বড়ো স্বামীৰ নাম : বিৰাজ বড়ো ঘৰ নং : 54 বয়স : 31 লিঙ্গ : মহিলা	UUI0014142 ফটো উপলব্ধ
265 নাম : পৰাগ কলিতা পিতাৰ নাম : সঞ্জয় কলিতা ঘৰ নং : 54 বয়স : 25 লিঙ্গ : পুৰুষ	CFM0269779 ফটো উপলব্ধ	266 নাম : টোন বড়ো মাতৃৰ নাম : খানেশ্বৰি বড়ো ঘৰ নং : 54 বয়স : 23 লিঙ্গ : পুৰুষ	UUI0027201 ফটো উপলব্ধ	267 নাম : সঞ্জয় কলিতা পিতাৰ নাম : অৰ্জুন ঘৰ নং : 58ক বয়স : 59 লিঙ্গ : পুৰুষ	CFM1706441 ফটো উপলব্ধ
268 নাম : বিপুল কলিতা পিতাৰ নাম : অৰ্জুন ঘৰ নং : 58খ বয়স : 52 লিঙ্গ : পুৰুষ	CFM1706463 ফটো উপলব্ধ	269 নাম : সৰলা কলিতা স্বামীৰ নাম : সঞ্জয় কলিতা ঘৰ নং : 58ক বয়স : 50 লিঙ্গ : মহিলা	CFM1706452 ফটো উপলব্ধ	270 নাম : আশা কলিতা স্বামীৰ নাম : বিপুল ঘৰ নং : 58খ বয়স : 46 লিঙ্গ : মহিলা	CFM1706474 ফটো উপলব্ধ



271	CFM1706485	ফটো উপলব্ধ	নাম : চন্দন কলিতা পিতাৰ নাম : অৰ্জুন ঘৰ নং : ৫৪গ বয়স : 45 লিঙ্গ : পুৰুষ	272	CFM1706456	ফটো উপলব্ধ	নাম : দিপিকা কলিতা স্বামীৰ নাম : চন্দন কলিতা ঘৰ নং : ৫৪গ বয়স : 39 লিঙ্গ : মহিলা	273	CFM1706509	ফটো উপলব্ধ	নাম : প্ৰফুল্ল বসুমতাৰী পিতাৰ নাম : খুনী বসুমতাৰী ঘৰ নং : ৫৫ বয়স : 57 লিঙ্গ : পুৰুষ
274	CFM1706532	ফটো উপলব্ধ	নাম : ধ্ৰুৱজিত বসুমতাৰী পিতাৰ নাম : প্ৰফুল্ল বসুমতাৰী ঘৰ নং : ৫৫ বয়স : 37 লিঙ্গ : পুৰুষ	275	CFM0106138	ফটো উপলব্ধ	নাম : গুনজিড দাস পিতাৰ নাম : পূৰ্ণ দাস ঘৰ নং : ৫৫ বয়স : 31 লিঙ্গ : পুৰুষ	276	CFM0164871	ফটো উপলব্ধ	নাম : জিতু দাস পিতাৰ নাম : পূৰ্ণ দাস ঘৰ নং : 55 বয়স : 28 লিঙ্গ : পুৰুষ
277	UUI0136044	ফটো উপলব্ধ	নাম : শানতি বসুমতাৰী স্বামীৰ নাম : ধ্ৰুৱজিত বসুমতাৰী ঘৰ নং : 25 বয়স : 25 লিঙ্গ : মহিলা	278	CFM1152909	ফটো উপলব্ধ	নাম : বিমা চৌধুৰী স্বামীৰ নাম : জিতু দাস ঘৰ নং : 23 বয়স : 23 লিঙ্গ : মহিলা	279	CFM1706554	ফটো উপলব্ধ	নাম : যামিনী দাস স্বামীৰ নাম : কামেশ্বৰ দাস ঘৰ নং : 78 বয়স : 78 লিঙ্গ : মহিলা
280	CFM1706565	ফটো উপলব্ধ	নাম : পূৰ্ণ দাস পিতাৰ নাম : কামেশ্বৰ দাস ঘৰ নং : ৫৫ক বয়স : 63 লিঙ্গ : পুৰুষ	281	CFM1706576	ফটো উপলব্ধ	নাম : নিলীমা দাস স্বামীৰ নাম : পূৰ্ণ দাস ঘৰ নং : ৫৫ক বয়স : 59 লিঙ্গ : মহিলা	282	CFM1706587	ফটো উপলব্ধ	নাম : কৌশল্যা দাস স্বামীৰ নাম : পূৰ্ণ দাস ঘৰ নং : ৫৫ক বয়স : 51 লিঙ্গ : মহিলা
283	CFM1706598	ফটো উপলব্ধ	নাম : লক্ষেশ্বৰ দাস পিতাৰ নাম : কামেশ্বৰ দাস ঘৰ নং : ৫৫ক বয়স : 48 লিঙ্গ : পুৰুষ	284	CFM1706601	ফটো উপলব্ধ	নাম : বাবুল দাস পিতাৰ নাম : কামেশ্বৰ দাস ঘৰ নং : ৫৫ক বয়স : 45 লিঙ্গ : পুৰুষ	285	CFM1706612	ফটো উপলব্ধ	নাম : কল্পনা দাস স্বামীৰ নাম : বাবুল দাস ঘৰ নং : ৫৫ক বয়স : 40 লিঙ্গ : মহিলা
286	CFM1706623	ফটো উপলব্ধ	নাম : পৰীক্ষিত ডেকা পিতাৰ নাম : বংশীধৰ ঘৰ নং : ৫৬ বয়স : 65 লিঙ্গ : পুৰুষ	287	CFM1706634	ফটো উপলব্ধ	নাম : দ্বৌপদী ডেকা স্বামীৰ নাম : পৰীক্ষিত ডেকা ঘৰ নং : ৫৬ বয়স : 63 লিঙ্গ : মহিলা	288	CFM1706645	ফটো উপলব্ধ	নাম : আপুৰ্ব ডেকা পিতাৰ নাম : পৰীক্ষিত ডেকা ঘৰ নং : ৫৬ বয়স : 47 লিঙ্গ : পুৰুষ
289	CFM1706656	ফটো উপলব্ধ	নাম : দিপালী ডেকা স্বামীৰ নাম : আপুৰ্ব ডেকা ঘৰ নং : ৫৬ বয়স : 44 লিঙ্গ : মহিলা	290	CFM1186915	ফটো উপলব্ধ	নাম : মনজিৎ ডেকা পিতাৰ নাম : অপূৰ্ব ডেকা ঘৰ নং : ৫৬ বয়স : 23 লিঙ্গ : পুৰুষ	291	UUI0134668	ফটো উপলব্ধ	নাম : চুন ডেকা পিতাৰ নাম : অপূৰ্ব ডেকা ঘৰ নং : 56 বয়স : 20 লিঙ্গ : পুৰুষ
292	CFM1706667	ফটো উপলব্ধ	নাম : প্ৰদীপ দাস পিতাৰ নাম : কামেশ্বৰ দাস ঘৰ নং : ৫৭ বয়স : 63 লিঙ্গ : পুৰুষ	293	CFM1706678	ফটো উপলব্ধ	নাম : পূৰ্ণিমা দাস স্বামীৰ নাম : প্ৰদীপ ঘৰ নং : ৫৭ বয়স : 58 লিঙ্গ : মহিলা	E 294	CFM1706703	ফটো উপলব্ধ	নাম : মনু দাস পিতাৰ নাম : প্ৰদীপ দাস ঘৰ নং : ৫৭ বয়স : 40 লিঙ্গ : পুৰুষ
295	CFM0172262	ফটো উপলব্ধ	নাম : প্ৰনব দাস পিতাৰ নাম : প্ৰদীপ দাস ঘৰ নং : ৫৭ বয়স : 35 লিঙ্গ : পুৰুষ	296	CFM0165415	ফটো উপলব্ধ	নাম : ব্ৰোজেন্দ্ৰ ডেকা পিতাৰ নাম : ধনঞ্জয় ডেকা ঘৰ নং : ৫৭ বয়স : 30 লিঙ্গ : পুৰুষ	297	CFM1112689	ফটো উপলব্ধ	নাম : চম্পক শৰণিয়া পিতাৰ নাম : নমল শৰণিয়া ঘৰ নং : ৫৭ বয়স : 28 লিঙ্গ : পুৰুষ
E 298	CFM1706714	ফটো উপলব্ধ	নাম : ধীৰাজ কলিতা পিতাৰ নাম : অৰ্জুন ঘৰ নং : ৫৮ বয়স : 50 লিঙ্গ : পুৰুষ	299	CFM1706736	ফটো উপলব্ধ	নাম : লীলা কলিতা স্বামীৰ নাম : ইংল ঘৰ নং : ৫৮ বয়স : 43 লিঙ্গ : মহিলা	300	CFM1706725	ফটো উপলব্ধ	নাম : চম্পাবতী কলিতা স্বামীৰ নাম : ধীৰাজ ঘৰ নং : ৫৮ বয়স : 40 লিঙ্গ : মহিলা



301 নাম : চবিন দাস পিতাৰ নাম: আঘোনা ঘৰ নং : ৫৯ বয়স : 58 লিঙ্গ : পুৰুষ	CFM1706747 ফটো উপলব্ধ	302 নাম : নিৰুপমা দাস স্বামীৰ নাম: চবিন ঘৰ নং : ৫৯ বয়স : 53 লিঙ্গ : মহিলা	CFM1706758 ফটো উপলব্ধ	303 নাম : দেবানন্দ দাস পিতাৰ নাম: চবিন দাস ঘৰ নং : ৫৯ বয়স : 36 লিঙ্গ : পুৰুষ	CFM1927339 ফটো উপলব্ধ
304 নাম : নিজৰা মেধি স্বামীৰ নাম: দেবানন্দ দাস ঘৰ নং : 59 বয়স : 32 লিঙ্গ : মহিলা	CFM1303767 ফটো উপলব্ধ	305 নাম : বিধন শৰণীয়া পিতাৰ নাম: চবিন দাস ঘৰ নং : ৫৯ বয়স : 29 লিঙ্গ : পুৰুষ	CFM0109496 ফটো উপলব্ধ	E 306 নাম : লোহিত দাস পিতাৰ নাম: সিদ্ধি ঘৰ নং : ৬০ বয়স : ৪৩ লিঙ্গ : পুৰুষ	CFM1706769 ফটো উপলব্ধ
E 307 নাম : সাজেলী দাস স্বামীৰ নাম: লোহিত ঘৰ নং : ৬০ বয়স : 69 লিঙ্গ : মহিলা	CFM1706770 ফটো উপলব্ধ	308 নাম : বীতাবালা দাস পিতাৰ নাম: লোহিত ঘৰ নং : ৬০ বয়স : 41 লিঙ্গ : মহিলা	CFM1706781 ফটো উপলব্ধ	309 নাম : থুন দাস স্বামীৰ নাম: কেশব দাস ঘৰ নং : ৬১ বয়স : 32 লিঙ্গ : মহিলা	CFM0169722 ফটো উপলব্ধ
310 নাম : দশমী দাস স্বামীৰ নাম: পানীৰাম ঘৰ নং : ৬৪ বয়স : 63 লিঙ্গ : মহিলা	CFM1706849 ফটো উপলব্ধ	311 নাম : অনিল দাস পিতাৰ নাম: পানীৰাম ঘৰ নং : ৬৪ বয়স : 46 লিঙ্গ : পুৰুষ	CFM1706850 ফটো উপলব্ধ	312 নাম : গোলাপী দাস স্বামীৰ নাম: অনিল দাস ঘৰ নং : ৬৪ বয়স : 41 লিঙ্গ : মহিলা	CFM1706861 ফটো উপলব্ধ
313 নাম : হৰেন্দ্ৰ দাস পিতাৰ নাম: থানুৰাম দাস ঘৰ নং : ৬৫ বয়স : 59 লিঙ্গ : পুৰুষ	CFM1927340 ফটো উপলব্ধ	314 নাম : বানেশ্বৰ দাস পিতাৰ নাম: থানুৰাম ঘৰ নং : ৬৫ বয়স : 57 লিঙ্গ : পুৰুষ	CFM1706883 ফটো উপলব্ধ	315 নাম : জিতেন দাস পিতাৰ নাম: থানুৰাম ঘৰ নং : ৬৫ বয়স : 52 লিঙ্গ : পুৰুষ	CFM1706918 ফটো উপলব্ধ
316 নাম : প্রভাত দাস পিতাৰ নাম: থানুৰাম ঘৰ নং : ৬৫ বয়স : 51 লিঙ্গ : পুৰুষ	CFM1706907 ফটো উপলব্ধ	317 নাম : গীতা দাস স্বামীৰ নাম: বানেশ্বৰ ঘৰ নং : ৬৫ বয়স : 49 লিঙ্গ : মহিলা	CFM1706894 ফটো উপলব্ধ	318 নাম : জয়া দাস স্বামীৰ নাম: প্রভাত দাস ঘৰ নং : ৬৫ বয়স : 47 লিঙ্গ : মহিলা	CFM1927691 ফটো উপলব্ধ
319 নাম : মইনা তালুকদাৰ স্বামীৰ নাম: জিতেন্দ্ৰ দাস ঘৰ নং : ৬৫ বয়স : 41 লিঙ্গ : মহিলা	CFM1927680 ফটো উপলব্ধ	320 নাম : বনলতা দাস স্বামীৰ নাম: হৰেন্দ্ৰ দাস ঘৰ নং : ৬৫ বয়স : 31 লিঙ্গ : মহিলা	CFM1927497 ফটো উপলব্ধ	321 নাম : বিংকি মনি দাস পিতাৰ নাম: বানেশ্বৰ দাস ঘৰ নং : ৬৫ বয়স : 30 লিঙ্গ : মহিলা	CFM1713844 ফটো উপলব্ধ
S 322 নাম : ধৰ্ম কান্ত পাটগিৰী পিতাৰ নাম: বানেশ্বৰ পাটগিৰী ঘৰ নং : 66 বয়স : 54 লিঙ্গ : পুৰুষ	CFM1711600 ফটো উপলব্ধ	S 323 নাম : যমুনা ব্ৰাহ্মণীয়া স্বামীৰ নাম: দীপ মচাহাৰী ঘৰ নং : 66 বয়স : 28 লিঙ্গ : মহিলা	CFM0269845 ফটো উপলব্ধ	324 নাম : নীলিমা তালুকদাৰ পিতাৰ নাম: ববিৰাম ঘৰ নং : ৬৮ বয়স : 63 লিঙ্গ : মহিলা	CFM1706941 ফটো উপলব্ধ
S 325 নাম : জয়ন্ত পাঠক পিতাৰ নাম: তিলক পাঠক ঘৰ নং : ৬৮ বয়স : 28 লিঙ্গ : পুৰুষ	CFM0214445 ফটো উপলব্ধ	326 নাম : সুৰভী তালুকদাৰ স্বামীৰ নাম: দীপক ঘৰ নং : ৬৯ বয়স : 48 লিঙ্গ : মহিলা	CFM1706963 ফটো উপলব্ধ	S 327 নাম : পম্পী তালুকদাৰ পিতাৰ নাম: দীপক তালুকদাৰ ঘৰ নং : ৬৯ বয়স : 29 লিঙ্গ : মহিলা	CFM0167452 ফটো উপলব্ধ
S 328 নাম : মমী তালুকদাৰ পিতাৰ নাম: দীপক তালুকদাৰ ঘৰ নং : ৬৯ বয়স : 28 লিঙ্গ : মহিলা	CFM0172411 ফটো উপলব্ধ	329 নাম : বাকেশ তালুকদাৰ পিতাৰ নাম: দীপক তালুকদাৰ ঘৰ নং : 69 বয়স : 25 লিঙ্গ : পুৰুষ	UUI0056598 ফটো উপলব্ধ	330 নাম : মাধব তালুকদাৰ পিতাৰ নাম: ববিৰাম ঘৰ নং : ৭০ বয়স : 61 লিঙ্গ : মহিলা	CFM1707002 ফটো উপলব্ধ



331	CFM1706974	ফটো উপলব্ধ	332	CFM1707013	ফটো উপলব্ধ	333	CFM1706985	ফটো উপলব্ধ
নাম : যাদব তালুকদাৰ পিতাৰ নাম: ববিৰাম ঘৰ নং : ৭০ বয়স : 58 লিঙ্গ : পুৰুষ			নাম : প্ৰনিতা তালুকদাৰ স্বামীৰ নাম: মাধবী ঘৰ নং : ৭০ বয়স : 51 লিঙ্গ : মহিলা			নাম : ৰূপালী তালুকদাৰ স্বামীৰ নাম: যাদব ঘৰ নং : ৭০ বয়স : 45 লিঙ্গ : মহিলা		
334	CFM1706996	ফটো উপলব্ধ	335	CFM1927862	ফটো উপলব্ধ	336	CFM1221688	ফটো উপলব্ধ
নাম : গোবিন্দ তালুকদাৰ পিতাৰ নাম: ববিৰাম ঘৰ নং : ৭০ বয়স : 45 লিঙ্গ : পুৰুষ			নাম : হিমাশ্ৰী তালুকদাৰ পিতাৰ নাম: মাধবী তালুকদাৰ ঘৰ নং : ৭০ বয়স : 30 লিঙ্গ : মহিলা			নাম : ভাস্কৰদীপ তালুকদাৰ পিতাৰ নাম: মাধব তালুকদাৰ ঘৰ নং : ৭০ বয়স : 25 লিঙ্গ : পুৰুষ		
337	UUI0019463	ফটো উপলব্ধ	338	CFM1707046	ফটো উপলব্ধ	339	CFM0172312	ফটো উপলব্ধ
নাম : চোনিয়া ব্ৰডো স্বামীৰ নাম: সমীৰন তালুকদাৰ ঘৰ নং : 70 বয়স : 25 লিঙ্গ : মহিলা			নাম : অক্ষয় কুমাৰ তালুকদাৰ পিতাৰ নাম: বায়োৰাম তালুকদাৰ ঘৰ নং : 71 বয়স : 56 লিঙ্গ : পুৰুষ			নাম : বিনয় তালুকদাৰ পিতাৰ নাম: অক্ষয় তালুকদাৰ ঘৰ নং : ৭০ বয়স : 37 লিঙ্গ : পুৰুষ		
340	CFM0120576	ফটো উপলব্ধ	341	CFM1707080	ফটো উপলব্ধ	E 342	CFM1707091	ফটো উপলব্ধ
নাম : কৌশিক তালুকদাৰ পিতাৰ নাম: অফায় তালুকদাৰ ঘৰ নং : ৭১ বয়স : 30 লিঙ্গ : পুৰুষ			নাম : দেবীবালা দাস স্বামীৰ নাম: নকুল ঘৰ নং : ৭২ বয়স : 67 লিঙ্গ : মহিলা			নাম : গৌতম দাস পিতাৰ নাম: নকুল ঘৰ নং : ৭২ বয়স : 49 লিঙ্গ : পুৰুষ		
343	CFM1707115	ফটো উপলব্ধ	344	CFM1707104	ফটো উপলব্ধ	345	CFM1713811	ফটো উপলব্ধ
নাম : ৰমনী দাস পিতাৰ নাম: নকুল ঘৰ নং : ৭২ বয়স : 46 লিঙ্গ : পুৰুষ			নাম : দীপা দাস স্বামীৰ নাম: গৌতম দাস ঘৰ নং : ৭২ বয়স : 45 লিঙ্গ : মহিলা			নাম : ধনদা দাস পিতাৰ নাম: মদন দাস ঘৰ নং : ৭২ বয়স : 40 লিঙ্গ : মহিলা		
346	CFM1707126	ফটো উপলব্ধ	347	CFM1707148	ফটো উপলব্ধ	348	CFM1707137	ফটো উপলব্ধ
নাম : গকুল তালুকদাৰ পিতাৰ নাম: মাতিৰাম ঘৰ নং : ৭৩ বয়স : 58 লিঙ্গ : পুৰুষ			নাম : কৃষ্ণ তালুকদাৰ পিতাৰ নাম: মাতিৰাম ঘৰ নং : ৭৩ বয়স : 50 লিঙ্গ : পুৰুষ			নাম : সত্যভমা তালুকদাৰ স্বামীৰ নাম: গকুল ঘৰ নং : ৭৩ বয়স : 48 লিঙ্গ : মহিলা		
349	CFM1707159	ফটো উপলব্ধ	350	CFM0479220	ফটো উপলব্ধ	351	CFM1707193	ফটো উপলব্ধ
নাম : মুন তালুকদাৰ স্বামীৰ নাম: কৃষ্ণ ঘৰ নং : ৭৩ বয়স : 41 লিঙ্গ : মহিলা			নাম : বৰষাৰানি বৰুৱা স্বামীৰ নাম: কিসৰ দাস ঘৰ নং : ৭৩ বয়স : 28 লিঙ্গ : মহিলা			নাম : অনন্ত তালুকদাৰ পিতাৰ নাম: মাতিৰাম ঘৰ নং : ৭৪ বয়স : 51 লিঙ্গ : পুৰুষ		
352	CFM1707206	ফটো উপলব্ধ	353	CFM0122416	ফটো উপলব্ধ	354	CFM0122556	ফটো উপলব্ধ
নাম : সৰ্বোজনী তালুকদাৰ স্বামীৰ নাম: অনন্ত তালুকদাৰ ঘৰ নং : ৭৪ বয়স : 46 লিঙ্গ : মহিলা			নাম : মৌসমি ডেকা স্বামীৰ নাম: প্ৰানজল ডেকা ঘৰ নং : ৭৪ বয়স : 41 লিঙ্গ : মহিলা			নাম : প্ৰাঞ্জল ডেকা পিতাৰ নাম: শশি ডেকা ঘৰ নং : ৭৪ বয়স : 36 লিঙ্গ : পুৰুষ		
355	CFM1150705	ফটো উপলব্ধ	356	CFM1707228	ফটো উপলব্ধ	357	CFM1707239	ফটো উপলব্ধ
নাম : অক্ষয় তালুকদাৰ পিতাৰ নাম: অনন্ত তালুকদাৰ ঘৰ নং : ৭৪ বয়স : 25 লিঙ্গ : পুৰুষ			নাম : হৰিহৰ দাস পিতাৰ নাম: কৰুনা ঘৰ নং : ৭৬ বয়স : 60 লিঙ্গ : পুৰুষ			নাম : পদমী দাস স্বামীৰ নাম: হৰিহৰ ঘৰ নং : ৭৬ বয়স : 53 লিঙ্গ : মহিলা		
358	CFM1707262	ফটো উপলব্ধ	359	CFM0446823	ফটো উপলব্ধ	360	CFM1707251	ফটো উপলব্ধ
নাম : পাপৰী দাস স্বামীৰ নাম: ভাস্কৰ ঘৰ নং : ৭৬ বয়স : 37 লিঙ্গ : মহিলা			নাম : ববিতা দাস স্বামীৰ নাম: ৰঞ্জিত দাস ঘৰ নং : 76 বয়স : 34 লিঙ্গ : মহিলা			নাম : ৰঞ্জিত দাস পিতাৰ নাম: হৰিহৰ দাস ঘৰ নং : ৭৬ বয়স : 33 লিঙ্গ : পুৰুষ		



361	CFM1301910	ফটো উপলব্ধ	নাম : ডেইজী দাস কাকতি স্বামীৰ নাম: চিদানন্দ কাকতি ঘৰ নং : 76 বয়স : 27 লিঙ্গ : মহিলা	362	CFM1713822	ফটো উপলব্ধ	নাম : অঞ্জনা ডেকা পিতাৰ নাম: নগেন বয় ঘৰ নং : ৭৭ বয়স : 30 লিঙ্গ : মহিলা	363	CFM0165340	ফটো উপলব্ধ	নাম : নয়ন ডেকা পিতাৰ নাম: শশী ডেকা ঘৰ নং : ৭৭ ক বয়স : 57 লিঙ্গ : পুৰুষ
364	CFM1707308	ফটো উপলব্ধ	নাম : ফুলেশ্বৰী কাকতি স্বামীৰ নাম: নৃপেন ঘৰ নং : ৭৯ বয়স : 58 লিঙ্গ : মহিলা	365	CFM1927328	ফটো উপলব্ধ	নাম : চিদানন্দ কাকতি পিতাৰ নাম: নৃপেন কাকতি ঘৰ নং : ৭৯ বয়স : 42 লিঙ্গ : পুৰুষ	366	CFM1707319	ফটো উপলব্ধ	নাম : প্রহলাদ কাকতি পিতাৰ নাম: নৃপেন ঘৰ নং : ৭৯ বয়স : 41 লিঙ্গ : পুৰুষ
367	CFM1714029	ফটো উপলব্ধ	নাম : ত্ৰিদিপ কাকতি পিতাৰ নাম: নৃপেন কাকতি ঘৰ নং : ৭৯ বয়স : 37 লিঙ্গ : পুৰুষ	368	CFM1927679	ফটো উপলব্ধ	নাম : ধৰিত্ৰী কাকতি মাতৃৰ নাম: নলিনী দেকা ঘৰ নং : ৭৯ বয়স : 37 লিঙ্গ : মহিলা	369	UUI0066118	ফটো উপলব্ধ	নাম : মুকট ৰাজ কাকতি পিতাৰ নাম: প্রহ্লাদ কাকতি ঘৰ নং : 79 বয়স : 20 লিঙ্গ : পুৰুষ
370	CFM1707342	ফটো উপলব্ধ	নাম : আনন্দ ৰামছিয়াৰী পিতাৰ নাম: কৃষ্ণ ঘৰ নং : ৮০ বয়স : 48 লিঙ্গ : পুৰুষ	371	CFM1707353	ফটো উপলব্ধ	নাম : হৰিনাৰায়ন ৰামছিয়াৰী পিতাৰ নাম: কৃষ্ণকান্ত ৰামছিয়াৰী ঘৰ নং : 80 বয়স : 47 লিঙ্গ : পুৰুষ	372	CFM1707364	ফটো উপলব্ধ	নাম : মইনা ৰামছিয়াৰী স্বামীৰ নাম: আনন্দ ৰামছিয়াৰী ঘৰ নং : ৮০ বয়স : 33 লিঙ্গ : মহিলা
373	CFM0279034	ফটো উপলব্ধ	নাম : তৰালি ৰামছিয়াৰী স্বামীৰ নাম: হৰিনাৰায়ন ৰামছিয়াৰী ঘৰ নং : 80 বয়স : 27 লিঙ্গ : মহিলা	374	CFM1707375	ফটো উপলব্ধ	নাম : ৰংমল ৰামছিয়াৰী পিতাৰ নাম: নৰো ঘৰ নং : ৮২ বয়স : 45 লিঙ্গ : পুৰুষ	375	CFM1707386	ফটো উপলব্ধ	নাম : বিতা ৰামছিয়াৰী স্বামীৰ নাম: ৰংমল ৰামছিয়াৰী ঘৰ নং : ৮২ বয়স : 43 লিঙ্গ : মহিলা
376	CFM1306414	ফটো উপলব্ধ	নাম : ভণ্ড কুমাৰ ৰামছিয়াৰী পিতাৰ নাম: ৰঙ্গমল ৰামছিয়াৰী ঘৰ নং : 82 বয়স : 22 লিঙ্গ : পুৰুষ	377	CFM1707455	ফটো উপলব্ধ	নাম : মালতী ৰামছিয়াৰী পিতাৰ নাম: দেওবাৰ ঘৰ নং : ৮৩ বয়স : 70 লিঙ্গ : মহিলা	378	CFM1707400	ফটো উপলব্ধ	নাম : বাখাল ৰামছিয়াৰী পিতাৰ নাম: দেওবাৰ ঘৰ নং : ৮৩ বয়স : 67 লিঙ্গ : পুৰুষ
379	CFM1707433	ফটো উপলব্ধ	নাম : বগাধৰ ৰামছিয়াৰী পিতাৰ নাম: দেওবাৰ ঘৰ নং : ৮৩ বয়স : 61 লিঙ্গ : পুৰুষ	380	CFM1707444	ফটো উপলব্ধ	নাম : জয়পাণী ৰামছিয়াৰী স্বামীৰ নাম: বগা ঘৰ নং : ৮৩ বয়স : 46 লিঙ্গ : মহিলা	381	CFM1707488	ফটো উপলব্ধ	নাম : মঞ্জু ৰামছিয়াৰী স্বামীৰ নাম: ৰাজু ঘৰ নং : ৮৩ বয়স : 36 লিঙ্গ : মহিলা
382	CFM1707422	ফটো উপলব্ধ	নাম : ৰাজু ৰামছিয়াৰী পিতাৰ নাম: বাখাল ৰামছিয়াৰী ঘৰ নং : ৮৩ বয়স : 35 লিঙ্গ : পুৰুষ	383	CFM1707499	ফটো উপলব্ধ	নাম : মহেন্দ্ৰ ৰামছিয়াৰী পিতাৰ নাম: বাষণী ঘৰ নং : ৮৩ বয়স : 34 লিঙ্গ : পুৰুষ	384	CFM0269688	ফটো উপলব্ধ	নাম : স্নেহালতা বৰুৱা ৰামছিয়াৰী স্বামীৰ নাম: মহেন্দ্ৰ ৰামছিয়াৰী ঘৰ নং : ৮৩ বয়স : 32 লিঙ্গ : মহিলা
385	CFM0520791	ফটো উপলব্ধ	নাম : কৰন ৰামছিয়াৰী পিতাৰ নাম: বগধৰ ৰামছিয়াৰী ঘৰ নং : ৮৩ বয়স : 26 লিঙ্গ : পুৰুষ	386	CFM1707513	ফটো উপলব্ধ	নাম : শৈলেন ৰামছিয়াৰী পিতাৰ নাম: কানু ৰামছিয়াৰী ঘৰ নং : 85 বয়স : 59 লিঙ্গ : পুৰুষ	387	CFM1707524	ফটো উপলব্ধ	নাম : পূৰ্ণিমা ৰামছিয়াৰী স্বামীৰ নাম: শৈলেন ৰামছিয়াৰী ঘৰ নং : 85 বয়স : 53 লিঙ্গ : মহিলা
388	CFM1713979	ফটো উপলব্ধ	নাম : দিনেশ ৰামছিয়াৰী পিতাৰ নাম: শৈলেন ৰামছিয়াৰী ঘৰ নং : 85 বয়স : 31 লিঙ্গ : পুৰুষ	389	CFM0475830	ফটো উপলব্ধ	নাম : ৰিংকু ৰামছিয়াৰী স্বামীৰ নাম: দিনেশ ৰামছিয়াৰী ঘৰ নং : 85 বয়স : 28 লিঙ্গ : মহিলা	390	CFM1707557	ফটো উপলব্ধ	নাম : বীৰেন ৰামছিয়াৰী পিতাৰ নাম: কানু ঘৰ নং : ৮৭ বয়স : 69 লিঙ্গ : পুৰুষ



391 নাম : খগেন ৰামছিয়াৰী পিতাৰ নাম: বিৰেন ৰামছিয়াৰী ঘৰ নং : ৮৭ বয়স : 51 লিঙ্গ : পুৰুষ	CFM0172353 ফটো উপলব্ধ	E 392 নাম : ববিন ৰামছিয়াৰী পিতাৰ নাম: বিৰেন ঘৰ নং : ৮৭ বয়স : 43 লিঙ্গ : পুৰুষ	CFM1707580 ফটো উপলব্ধ	393 নাম : যোগেশ ৰামছিয়াৰী পিতাৰ নাম: বিৰেন ঘৰ নং : ৮৭ বয়স : 41 লিঙ্গ : পুৰুষ	CFM1707604 ফটো উপলব্ধ
394 নাম : বিনা ৰামছিয়াৰী স্বামীৰ নাম: খগেন ৰামছিয়াৰী ঘৰ নং : ৮৭ বয়স : 37 লিঙ্গ : মহিলা	CFM1707637 ফটো উপলব্ধ	395 নাম : উৰ্বখী ৰামছিয়াৰী স্বামীৰ নাম: ববিন ৰামছিয়াৰী ঘৰ নং : ৮৭ বয়স : 36 লিঙ্গ : মহিলা	CFM1707626 ফটো উপলব্ধ	396 নাম : ৰাজখুংগুৰী সুব্ৰধৰ ৰামছিয়াৰী স্বামীৰ নাম: যোগেশ ৰামছিয়াৰী ঘৰ নং : ৮৭ বয়স : 34 লিঙ্গ : মহিলা	CFM1927657 ফটো উপলব্ধ
R 397 নাম : অপেশ্বৰী ৰামছিয়াৰী স্বামীৰ নাম: প্ৰফুল্ল ৰামছিয়াৰী ঘৰ নং : ৮৮ বয়স : 46 লিঙ্গ : মহিলা	CFM1707671 ফটো উপলব্ধ	398 নাম : অপেশ্বৰী ৰামছিয়াৰী স্বামীৰ নাম: প্ৰফুল্ল ৰামছিয়াৰী ঘৰ নং : 88 বয়স : 41 লিঙ্গ : মহিলা	CFM0294330 ফটো উপলব্ধ	399 নাম : গৌমচাৰ ৰামচীয়াৰী পিতাৰ নাম: প্ৰফুল্ল ৰামছিয়াৰী ঘৰ নং : ৮৮ বয়স : 23 লিঙ্গ : পুৰুষ	CFM0372623 ফটো উপলব্ধ
400 নাম : বিমলা ৰামছিয়াৰী পিতাৰ নাম: আখিল ঘৰ নং : ৮৯ বয়স : 58 লিঙ্গ : মহিলা	CFM1707706 ফটো উপলব্ধ	401 নাম : ধৰ্মেশ্বৰ ৰামছিয়াৰী পিতাৰ নাম: আখিল ৰামছিয়াৰী ঘৰ নং : 89 বয়স : 54 লিঙ্গ : পুৰুষ	CFM1707682 ফটো উপলব্ধ	402 নাম : মহিমা ৰামছিয়াৰী স্বামীৰ নাম: ধৰ্মেশ্বৰ ৰামছিয়াৰী ঘৰ নং : 89 বয়স : 50 লিঙ্গ : মহিলা	CFM1707693 ফটো উপলব্ধ
403 নাম : লংকে ৰামছিয়াৰী পিতাৰ নাম: নন্দ ঘৰ নং : ৯০ বয়স : 63 লিঙ্গ : পুৰুষ	CFM1707728 ফটো উপলব্ধ	404 নাম : মাইকন ৰামছিয়াৰী স্বামীৰ নাম: লংকে ঘৰ নং : ৯০ বয়স : 60 লিঙ্গ : মহিলা	CFM1707739 ফটো উপলব্ধ	405 নাম : মনেশ্বৰ ৰামছিয়াৰী পিতাৰ নাম: লংকেশ্বৰ ৰামছিয়াৰী ঘৰ নং : ৯০ বয়স : 42 লিঙ্গ : পুৰুষ	CFM1707740 ফটো উপলব্ধ
406 নাম : প্ৰণতি ৰামছিয়াৰী স্বামীৰ নাম: গোপী ৰামছিয়াৰী ঘৰ নং : 90 বয়স : 40 লিঙ্গ : মহিলা	CFM1707762 ফটো উপলব্ধ	407 নাম : গোপী ৰামছিয়াৰী পিতাৰ নাম: লংকে ৰামছিয়াৰী ঘৰ নং : 90 বয়স : 39 লিঙ্গ : পুৰুষ	CFM1707751 ফটো উপলব্ধ	408 নাম : বিজয় ৰামছিয়াৰী পিতাৰ নাম: লংকে ৰামছিয়াৰী ঘৰ নং : ৯০ বয়স : 36 লিঙ্গ : পুৰুষ	CFM1707784 ফটো উপলব্ধ
409 নাম : পাৰুল ৰামছিয়াৰী স্বামীৰ নাম: বিজয় ৰামছিয়াৰী ঘৰ নং : ৯০ বয়স : 31 লিঙ্গ : মহিলা	CFM1927840 ফটো উপলব্ধ	410 নাম : নৰেন ৰামছিয়াৰী পিতাৰ নাম: বাবুল ৰামছিয়াৰী ঘৰ নং : 91 বয়স : 50 লিঙ্গ : পুৰুষ	CFM1707820 ফটো উপলব্ধ	411 নাম : অঞ্জনা ৰামছিয়াৰী স্বামীৰ নাম: কুমুদ ৰামছিয়াৰী ঘৰ নং : 91 বয়স : 36 লিঙ্গ : মহিলা	UUI0025809 ফটো উপলব্ধ
412 নাম : কুমুদ ৰামছিয়াৰী পিতাৰ নাম: বাবুল ৰামছিয়াৰী ঘৰ নং : 91 বয়স : 35 লিঙ্গ : পুৰুষ	CFM1707819 ফটো উপলব্ধ	413 নাম : চামেলী দাস পিতাৰ নাম: বাবুল ৰামছিয়াৰী ঘৰ নং : 91 বয়স : 32 লিঙ্গ : মহিলা	CFM0436105 ফটো উপলব্ধ	414 নাম : দিপাঞ্জলী ৰামছিয়াৰী স্বামীৰ নাম: সনেশ্বৰ ৰামছিয়াৰী ঘৰ নং : 91 বয়স : 29 লিঙ্গ : মহিলা	CFM0165423 ফটো উপলব্ধ
415 নাম : সনেশ্বৰ ৰামছিয়াৰী পিতাৰ নাম: বাবুল ৰামছিয়াৰী ঘৰ নং : ৯১ বয়স : 28 লিঙ্গ : পুৰুষ	CFM0523761 ফটো উপলব্ধ	416 নাম : ৰানি ৰামছিয়াৰী স্বামীৰ নাম: নিবারণ ৰামছিয়াৰী ঘৰ নং : 91 বয়স : 27 লিঙ্গ : মহিলা	CFM1285279 ফটো উপলব্ধ	417 নাম : নিবারণ ৰামছিয়াৰী পিতাৰ নাম: নৰেন ৰামছিয়াৰী ঘৰ নং : ৯১ ক বয়স : 28 লিঙ্গ : পুৰুষ	CFM0172122 ফটো উপলব্ধ
418 নাম : ৰাজ্যশ্ৰী ৰামছিয়াৰী স্বামীৰ নাম: নৰেন ঘৰ নং : ৯১ ক বয়স : 47 লিঙ্গ : মহিলা	CFM1707831 ফটো উপলব্ধ	S 419 নাম : সুমিত্ৰা বসুমতাৰী পিতাৰ নাম: খগেন ঘৰ নং : ৯২ বয়স : 44 লিঙ্গ : মহিলা	CFM1707886 ফটো উপলব্ধ	420 নাম : প্ৰভাত বসুমতাৰী পিতাৰ নাম: খগেন বসুমতাৰী ঘৰ নং : ৯২ বয়স : 42 লিঙ্গ : পুৰুষ	CFM1707875 ফটো উপলব্ধ



421 নাম : বঞ্জ বসুমতাৰী স্বামীৰ নাম: প্ৰভাত বসুমতাৰী ঘৰ নং : 92 বয়স : 40 লিঙ্গ : মহিলা	CFM1927646 ফটো উপলব্ধ	422 নাম : পদমী ৰামছিয়াৰী পিতাৰ নাম: বলাও ঘৰ নং : 93 বয়স : 69 লিঙ্গ : মহিলা	CFM1707999 ফটো উপলব্ধ	423 নাম : দৈৱকী ৰামছিয়াৰী স্বামীৰ নাম: জলেশ্বৰ ৰামছিয়াৰী ঘৰ নং : 93 বয়স : 63 লিঙ্গ : মহিলা	CFM1707933 ফটো উপলব্ধ
424 নাম : গোলাপি ৰামছিয়াৰী পিতাৰ নাম: চন্দ্ৰীৰ ঘৰ নং : 93 বয়স : 56 লিঙ্গ : মহিলা	CFM1708016 ফটো উপলব্ধ	425 নাম : অলকা পিতাৰ নাম: জলেশ্বৰ ৰামছিয়াৰী ঘৰ নং : 93 বয়স : 48 লিঙ্গ : মহিলা	CFM1707944 ফটো উপলব্ধ	426 নাম : মঞ্জল ৰামছিয়াৰী পিতাৰ নাম: চন্দ্ৰীৰ ৰামছিয়াৰী ঘৰ নং : 93 বয়স : 46 লিঙ্গ : পুৰুষ	CFM1708005 ফটো উপলব্ধ
427 নাম : সুকৰাম ৰামছিয়াৰী পিতাৰ নাম: চন্দ্ৰীৰ ৰামছিয়াৰী ঘৰ নং : 93 বয়স : 41 লিঙ্গ : পুৰুষ	CFM1708027 ফটো উপলব্ধ	428 নাম : বিপুল পিতাৰ নাম: জলেশ্বৰ ৰামছিয়াৰী ঘৰ নং : 93 বয়স : 40 লিঙ্গ : পুৰুষ	CFM1707977 ফটো উপলব্ধ	429 নাম : চিত্ৰা পিতাৰ নাম: জলেশ্বৰ ৰামছিয়াৰী ঘৰ নং : 93 বয়স : 39 লিঙ্গ : মহিলা	CFM1707966 ফটো উপলব্ধ
430 নাম : কিশোৰ পিতাৰ নাম: জলেশ্বৰ ৰামছিয়াৰী ঘৰ নং : 93 বয়স : 36 লিঙ্গ : পুৰুষ	CFM1707988 ফটো উপলব্ধ	431 নাম : পংকজ পিতাৰ নাম: জলেশ্বৰ ৰামছিয়াৰী ঘৰ নং : 93 বয়স : 35 লিঙ্গ : পুৰুষ	CFM0171041 ফটো উপলব্ধ	R 432 নাম : কবিতা ৰামছিয়াৰী স্বামীৰ নাম: পংকজ ৰামছিয়াৰী ঘৰ নং : 93 বয়স : 31 লিঙ্গ : মহিলা	CFM0156505 ফটো উপলব্ধ
433 নাম : গীতি ৰামছিয়াৰী স্বামীৰ নাম: মংগল ৰামছিয়াৰী ঘৰ নং : 93 বয়স : 29 লিঙ্গ : মহিলা	CFM0491324 ফটো উপলব্ধ	434 নাম : নীকিতা বড়ো স্বামীৰ নাম: সুকৰাম ৰামছিয়াৰী ঘৰ নং : 93 বয়স : 26 লিঙ্গ : মহিলা	CFM0486969 ফটো উপলব্ধ	435 নাম : ৰাম দাস ৰাম দাস পিতাৰ নাম: চন্দ্ৰীৰ ঘৰ নং : 98 বয়স : 53 লিঙ্গ : পুৰুষ	CFM1708050 ফটো উপলব্ধ
436 নাম : অনিমা স্বৰ্গীয়াৰী স্বামীৰ নাম: ৰামদাস ৰামচিয়াৰী ঘৰ নং : 98 বয়স : 44 লিঙ্গ : মহিলা	CFM1708061 ফটো উপলব্ধ	437 নাম : ৰাজেন ৰামছিয়াৰী পিতাৰ নাম: মাধব ৰামছিয়াৰী ঘৰ নং : 95 বয়স : 52 লিঙ্গ : পুৰুষ	CFM1708094 ফটো উপলব্ধ	438 নাম : গোপীকান্ত ৰামছিয়াৰী পিতাৰ নাম: মাধব ৰামছিয়াৰী ঘৰ নং : 95 বয়স : 50 লিঙ্গ : পুৰুষ	CFM1708118 ফটো উপলব্ধ
439 নাম : জ্যোতনা বসুমতাৰী স্বামীৰ নাম: ৰাজেন ৰামছিয়াৰী ঘৰ নং : 95 বয়স : 48 লিঙ্গ : মহিলা	CFM1708107 ফটো উপলব্ধ	440 নাম : সনেশ্বৰ ৰামছিয়াৰী পিতাৰ নাম: মাধব ৰামছিয়াৰী ঘৰ নং : 95 বয়স : 48 লিঙ্গ : পুৰুষ	CFM1708130 ফটো উপলব্ধ	441 নাম : সঞ্জ ৰামছিয়াৰী স্বামীৰ নাম: গোপীকান্ত ৰামছিয়াৰী ঘৰ নং : 95 বয়স : 46 লিঙ্গ : মহিলা	CFM1708129 ফটো উপলব্ধ
442 নাম : অঞ্জলী গয়াৰী স্বামীৰ নাম: সনেশ্বৰ ৰামছিয়াৰী ঘৰ নং : 95 বয়স : 32 লিঙ্গ : মহিলা	CFM1927704 ফটো উপলব্ধ	443 নাম : ডালিমী বসুমতাৰী স্বামীৰ নাম: বৃষ্টি ঘৰ নং : 96 বয়স : 53 লিঙ্গ : মহিলা	CFM1708152 ফটো উপলব্ধ	444 নাম : সমিৰ বসুমতাৰী পিতাৰ নাম: বিন্দি বসুমতাৰী ঘৰ নং : 96 বয়স : 31 লিঙ্গ : পুৰুষ	CFM1714052 ফটো উপলব্ধ
445 নাম : দনেশ্বৰ বসুমতাৰী পিতাৰ নাম: বিন্দি বসুমতাৰী ঘৰ নং : 96 বয়স : 28 লিঙ্গ : পুৰুষ	CFM0170365 ফটো উপলব্ধ	446 নাম : মুকট বসুমতাৰী পিতাৰ নাম: বিন্দি বসুমতাৰী ঘৰ নং : 96 বয়স : 23 লিঙ্গ : পুৰুষ	CFM0437087 ফটো উপলব্ধ	447 নাম : খান্দৌৰ ৰামছিয়াৰী স্বামীৰ নাম: দুবা ঘৰ নং : 99 বয়স : 65 লিঙ্গ : মহিলা	CFM1708209 ফটো উপলব্ধ
448 নাম : কালিৰাম ৰামছিয়াৰী পিতাৰ নাম: দুবা ৰামছিয়াৰী ঘৰ নং : 99 বয়স : 47 লিঙ্গ : পুৰুষ	CFM1708210 ফটো উপলব্ধ	449 নাম : ললিতা ৰামছিয়াৰী স্বামীৰ নাম: কালিৰাম ৰামছিয়াৰী ঘৰ নং : 99 বয়স : 36 লিঙ্গ : মহিলা	CFM0520734 ফটো উপলব্ধ	E 450 নাম : মাগন ৰামছিয়াৰী পিতাৰ নাম: অঞ্জলী ঘৰ নং : 99 বয়স : 68 লিঙ্গ : পুৰুষ	CFM1708232 ফটো উপলব্ধ



451 নাম : বমাই বামছিয়াৰী স্বামীৰ নাম: মাগন ঘৰ নং : ৯৮ বয়স : 57 লিঙ্গ : মহিলা	CFM1708243 ফটো উপলব্ধ	452 নাম : বাজীন বামছিয়াৰী পিতাৰ নাম: আন্দা ঘৰ নং : ৯৯ বয়স : 53 লিঙ্গ : পুৰুষ	CFM1708254 ফটো উপলব্ধ	453 নাম : লক্ষী বামছিয়াৰী স্বামীৰ নাম: বাজীন ঘৰ নং : ৯৯ বয়স : 50 লিঙ্গ : মহিলা	CFM1708265 ফটো উপলব্ধ
454 নাম : অনপমা বামছিয়াৰী পিতাৰ নাম: বাজমহোন বামছিয়াৰী ঘৰ নং : 99 বয়স : 24 লিঙ্গ : মহিলা	CFM1126077 ফটো উপলব্ধ	455 নাম : কনক চন্দ্ৰ বড়ো পিতাৰ নাম: মণ্ডলী ঘৰ নং : ১০০ বয়স : 71 লিঙ্গ : পুৰুষ	CFM1708276 ফটো উপলব্ধ	456 নাম : বিমলা বড়ো স্বামীৰ নাম: কনক ঘৰ নং : ১০০ বয়স : 66 লিঙ্গ : মহিলা	CFM1708287 ফটো উপলব্ধ
457 নাম : বীনাবালা বড়ো পিতাৰ নাম: কনক ঘৰ নং : ১০০ বয়স : 38 লিঙ্গ : মহিলা	CFM1708298 ফটো উপলব্ধ	458 নাম : হিতেশ বড়ো পিতাৰ নাম: কনক ঘৰ নং : ১০০ বয়স : 36 লিঙ্গ : পুৰুষ	CFM1708301 ফটো উপলব্ধ	459 নাম : সঞ্জনা বড়ো স্বামীৰ নাম: হিতেশ বড়ো ঘৰ নং : 100 বয়স : 35 লিঙ্গ : মহিলা	CFM0434290 ফটো উপলব্ধ
460 নাম : ললিতা বামছিয়াৰী স্বামীৰ নাম: নৰেশ্বৰ ঘৰ নং : ১০১ বয়স : 50 লিঙ্গ : মহিলা	CFM1708323 ফটো উপলব্ধ	461 নাম : কঞ্জলতা বামছিয়াৰী মাতৃৰ নাম: ললিতা বামছিয়াৰী ঘৰ নং : ১০১ বয়স : 30 লিঙ্গ : মহিলা	CFM0002659 ফটো উপলব্ধ	462 নাম : নমল বামছিয়াৰী মাতৃৰ নাম: ললিতা বামছিয়াৰী ঘৰ নং : ১০১ বয়স : 29 লিঙ্গ : পুৰুষ	CFM0002808 ফটো উপলব্ধ
463 নাম : সানসুমাই বামছিয়াৰী স্বামীৰ নাম: নমল বামছিয়াৰী ঘৰ নং : 101 বয়স : 28 লিঙ্গ : মহিলা	UU10008540 ফটো উপলব্ধ	464 নাম : গনোকী বামছিয়াৰী স্বামীৰ নাম: গৌৰী ঘৰ নং : ১০২ বয়স : 64 লিঙ্গ : মহিলা	CFM1708345 ফটো উপলব্ধ	465 নাম : দুৰ্গা বামছিয়াৰী পিতাৰ নাম: গৌৰী বামছিয়াৰী ঘৰ নং : ১০২ বয়স : 40 লিঙ্গ : পুৰুষ	CFM1708367 ফটো উপলব্ধ
466 নাম : অৰুন বামছিয়াৰী পিতাৰ নাম: গৌৰী কান্ত বামছিয়াৰী ঘৰ নং : ১০২ বয়স : 39 লিঙ্গ : পুৰুষ	CFM1708389 ফটো উপলব্ধ	467 নাম : সুনিতা বামছিয়াৰী স্বামীৰ নাম: অৰুন বামছিয়াৰী ঘৰ নং : ১০২ বয়স : 34 লিঙ্গ : মহিলা	CFM1927635 ফটো উপলব্ধ	468 নাম : ফাগুনী বামছিয়াৰী স্বামীৰ নাম: দুৰ্গা বামছিয়াৰী ঘৰ নং : ১০২ বয়স : 34 লিঙ্গ : মহিলা	CFM0269654 ফটো উপলব্ধ
469 নাম : সেরালি বসুমতাৰী স্বামীৰ নাম: পূৰ্ণ বসুমতাৰী ঘৰ নং : ১০৩ বয়স : 62 লিঙ্গ : মহিলা	CFM1708403 ফটো উপলব্ধ	470 নাম : পূৰ্ণ বসুমতাৰী পিতাৰ নাম: ইবালথ বসুমতাৰী ঘৰ নং : ১০৩ বয়স : 58 লিঙ্গ : পুৰুষ	CFM1708390 ফটো উপলব্ধ	471 নাম : বুল বসুমতাৰী পিতাৰ নাম: ইবালথ বসুমতাৰী ঘৰ নং : ১০৩ বয়স : 54 লিঙ্গ : মহিলা	CFM1708414 ফটো উপলব্ধ
472 নাম : ধনঞ্জয় বসুমতাৰী পিতাৰ নাম: পূৰ্ণ বসুমতাৰী ঘৰ নং : ১০৩ বয়স : 39 লিঙ্গ : পুৰুষ	CFM1708425 ফটো উপলব্ধ	473 নাম : ইনমনী বসুমতাৰী স্বামীৰ নাম: ধনঞ্জয় বসুমতাৰী ঘৰ নং : ১০৩ বয়স : 36 লিঙ্গ : মহিলা	CFM1713800 ফটো উপলব্ধ	474 নাম : মনোৰঞ্জন বসুমতাৰী পিতাৰ নাম: পূৰ্ণ বসুমতাৰী ঘৰ নং : ১০৩ বয়স : 32 লিঙ্গ : পুৰুষ	CFM1713968 ফটো উপলব্ধ
475 নাম : মাইনাও বড়ো বসুমতাৰী স্বামীৰ নাম: মনোৰঞ্জন বসুমতাৰী ঘৰ নং : 103 বয়স : 23 লিঙ্গ : মহিলা	CFM1193564 ফটো উপলব্ধ	E 476 নাম : কামেশ্বৰ দৈমাৰী পিতাৰ নাম: ললিতা ঘৰ নং : ১০৪ বয়স : 73 লিঙ্গ : পুৰুষ	CFM1708447 ফটো উপলব্ধ	477 নাম : মাধবী দৈমাৰী স্বামীৰ নাম: কামেশ্বৰ ঘৰ নং : ১০৪ বয়স : 66 লিঙ্গ : মহিলা	CFM1708458 ফটো উপলব্ধ
478 নাম : সূৰ্য্যকান্ত দৈমাৰী পিতাৰ নাম: কামেশ্বৰ ঘৰ নং : ১০৪ বয়স : 54 লিঙ্গ : পুৰুষ	CFM1708481 ফটো উপলব্ধ	479 নাম : শৰ্মা দৈমাৰী পিতাৰ নাম: কামেশ্বৰ দৈমাৰী ঘৰ নং : ১০৪ বয়স : 53 লিঙ্গ : পুৰুষ	CFM1708469 ফটো উপলব্ধ	480 নাম : ফুলেশ্বৰী দৈমাৰী স্বামীৰ নাম: শৰ্মা ঘৰ নং : ১০৪ বয়স : 49 লিঙ্গ : মহিলা	CFM1708470 ফটো উপলব্ধ



481 নাম : অতুল দৈমাৰী পিতাৰ নাম: কামেশ্বৰ ঘৰ নং : ১০৪ বয়স : 46 লিঙ্গ : পুৰুষ	CFM1708516 ফটো উপলব্ধ	482 নাম : বংমালি দৈমাৰী স্বামীৰ নাম: সূৰ্য্য দৈমাৰী ঘৰ নং : ১০৪ বয়স : 42 লিঙ্গ : মহিলা	CFM1708492 ফটো উপলব্ধ	483 নাম : সৰ্বোজনী দৈমাৰী স্বামীৰ নাম: অতুল দৈমাৰী ঘৰ নং : ১০৪ বয়স : 36 লিঙ্গ : মহিলা	CFM1708527 ফটো উপলব্ধ
484 নাম : তুলুংগা দৈমাৰী পিতাৰ নাম: শৰ্মা দৈমাৰী ঘৰ নং : ১০৪ বয়স : 33 লিঙ্গ : পুৰুষ	CFM1927317 ফটো উপলব্ধ	485 নাম : জ্যোতিষ দৈমাৰী পিতাৰ নাম: সূৰ্য্য দৈমাৰী ঘৰ নং : 104 বয়স : 27 লিঙ্গ : পুৰুষ	CFM0523217 ফটো উপলব্ধ	486 নাম : ফুলেশ্বৰী বড়ো স্বামীৰ নাম: জ্যোতিষ দৈমাৰী ঘৰ নং : 104 বয়স : 21 লিঙ্গ : মহিলা	CFM7181258 ফটো উপলব্ধ
487 নাম : বাৰ্জেন বসুমতাৰী পিতাৰ নাম: মহেশ্বৰ ঘৰ নং : ১০৫ বয়স : 49 লিঙ্গ : পুৰুষ	CFM1708538 ফটো উপলব্ধ	488 নাম : উষাৰানী বসুমতাৰী স্বামীৰ নাম: বাৰ্জেন বসুমতাৰী ঘৰ নং : ১০৫ বয়স : 44 লিঙ্গ : মহিলা	CFM1708549 ফটো উপলব্ধ	489 নাম : গীহীম বসুমতাৰী পিতাৰ নাম: বাৰ্জেন বসুমতাৰী ঘৰ নং : ১০৫ বয়স : 27 লিঙ্গ : পুৰুষ	CFM0523225 ফটো উপলব্ধ
490 নাম : জৌংচাৰ বসুমতাৰী পিতাৰ নাম: বাৰ্জেন বসুমতাৰী ঘৰ নং : 105 বয়স : 21 লিঙ্গ : পুৰুষ	CFM7177652 ফটো উপলব্ধ	491 নাম : বিনোদ কুমাৰ বসুমতাৰী পিতাৰ নাম: মহেশ্বৰ বসুমতাৰী ঘৰ নং : ১০৬ বয়স : 56 লিঙ্গ : পুৰুষ	CFM1708550 ফটো উপলব্ধ	492 নাম : বৈজয়ন্তী বসুমতাৰী স্বামীৰ নাম: বিনোদ ঘৰ নং : ১০৬ বয়স : 50 লিঙ্গ : মহিলা	CFM1708561 ফটো উপলব্ধ
S2 493 নাম : অনামিকা বসুমতাৰী পিতাৰ নাম: বিনোদ ঘৰ নং : ১০৬ বয়স : 35 লিঙ্গ : মহিলা	CFM1708572 ফটো উপলব্ধ	494 নাম : গুনজিৎ বসুমতাৰী পিতাৰ নাম: বিনোদ বসুমতাৰী ঘৰ নং : ১০৬ বয়স : 32 লিঙ্গ : পুৰুষ	CFM0005397 ফটো উপলব্ধ	495 নাম : টুটুমনি শৰণীয়া বসুমতাৰী স্বামীৰ নাম: গুনজিৎ বসুমতাৰী ঘৰ নং : ১০৬ বয়স : 31 লিঙ্গ : মহিলা	CFM0290007 ফটো উপলব্ধ
496 নাম : চেংখাউৰী বসুমতাৰী স্বামীৰ নাম: প্ৰবীন ঘৰ নং : ১০৭ বয়স : 61 লিঙ্গ : মহিলা	CFM1708594 ফটো উপলব্ধ	497 নাম : বমেশ বসুমতাৰী পিতাৰ নাম: প্ৰবীন ঘৰ নং : ১০৭ বয়স : 46 লিঙ্গ : পুৰুষ	CFM1708583 ফটো উপলব্ধ	498 নাম : মৃদলা বসুমতাৰী স্বামীৰ নাম: বমেশ বসুমতাৰী ঘৰ নং : ১০৭ বয়স : 36 লিঙ্গ : মহিলা	CFM1708629 ফটো উপলব্ধ
499 নাম : নেবানী বামছিয়াৰী স্বামীৰ নাম: জয়মল ঘৰ নং : ১০৮ বয়স : 67 লিঙ্গ : মহিলা	CFM1708641 ফটো উপলব্ধ	500 নাম : মন্ত্ৰী বামছিয়াৰী পিতাৰ নাম: জয়মল ঘৰ নং : ১০৮ বয়স : 51 লিঙ্গ : পুৰুষ	CFM1708652 ফটো উপলব্ধ	501 নাম : লাৰণ্য বামছিয়াৰী পিতাৰ নাম: জয়মল বামছিয়াৰী ঘৰ নং : ১০৮ বয়স : 48 লিঙ্গ : পুৰুষ	CFM1708674 ফটো উপলব্ধ
502 নাম : গন্ধেশ্বৰী বামছিয়াৰী স্বামীৰ নাম: মন্ত্ৰী বামছিয়াৰী ঘৰ নং : 108 বয়স : 46 লিঙ্গ : মহিলা	CFM1708663 ফটো উপলব্ধ	503 নাম : ললিতা বামছিয়াৰী স্বামীৰ নাম: লাৰণ্য বামছিয়াৰী ঘৰ নং : ১০৮ বয়স : 44 লিঙ্গ : মহিলা	CFM1708685 ফটো উপলব্ধ	504 নাম : পিংকী বামছিয়াৰী পিতাৰ নাম: মন্ত্ৰী বামছিয়াৰী ঘৰ নং : 108 বয়স : 29 লিঙ্গ : মহিলা	UUI0102228 ফটো উপলব্ধ
505 নাম : জুগু বামছিয়াৰী পিতাৰ নাম: মন্ত্ৰী বামছিয়াৰী ঘৰ নং : 108 বয়স : 26 লিঙ্গ : পুৰুষ	UUI006064 ফটো উপলব্ধ	506 নাম : দৈথন বামছিয়াৰী পিতাৰ নাম: লাৰণ্য বামছিয়াৰী ঘৰ নং : 108 বয়স : 25 লিঙ্গ : পুৰুষ	CFM0370940 ফটো উপলব্ধ	507 নাম : গীতাজলি বামছিয়াৰী পিতাৰ নাম: লাৰণ্য বামছিয়াৰী ঘৰ নং : 108 বয়স : 25 লিঙ্গ : মহিলা	CFM1126069 ফটো উপলব্ধ
508 নাম : জানোকী দৈমাৰী স্বামীৰ নাম: জুগু বামছিয়াৰী ঘৰ নং : 108 বয়স : 23 লিঙ্গ : মহিলা	CFM1166487 ফটো উপলব্ধ	509 নাম : হংলা বামছিয়াৰী পিতাৰ নাম: বাতিমল ঘৰ নং : ১০৯ বয়স : 57 লিঙ্গ : পুৰুষ	CFM1708709 ফটো উপলব্ধ	510 নাম : ধৰনী বামছিয়াৰী পিতাৰ নাম: বাতিমল বামছিয়াৰী ঘৰ নং : ১০৯ বয়স : 53 লিঙ্গ : পুৰুষ	CFM1708721 ফটো উপলব্ধ



511 নাম : দন্দা ৰামচিয়াৰী পিতাৰ নাম: ৰাতিমল ৰামচিয়াৰী ঘৰ নং : ১০৯ বয়স : 52 লিঙ্গ : পুৰুষ	CFM1708743 ফটো উপলব্ধ	512 নাম : বিলাশী ৰামছিয়াৰী স্বামীৰ নাম: হংলা ৰামছিয়াৰী ঘৰ নং : ১০৯ বয়স : 46 লিঙ্গ : মহিলা	CFM1708754 ফটো উপলব্ধ	513 নাম : হেমা বসুমতাৰী স্বামীৰ নাম: ধৰনী ৰামছিয়াৰী ঘৰ নং : 109 বয়স : 46 লিঙ্গ : মহিলা	UUI0002360 ফটো উপলব্ধ
514 নাম : নাগেব ৰামচিয়াৰী স্বামীৰ নাম: হংলা ৰামছিয়াৰী ঘৰ নং : ১০৯ বয়স : 44 লিঙ্গ : মহিলা	CFM0167221 ফটো উপলব্ধ	515 নাম : আশা বড়ো ৰামছিয়াৰী স্বামীৰ নাম: বিগ্ৰায় ৰামছিয়াৰী ঘৰ নং : ১০৯ বয়স : 33 লিঙ্গ : মহিলা	CFM0269902 ফটো উপলব্ধ	516 নাম : দীনেশ ৰামছিয়াৰী পিতাৰ নাম: ধৰনী ৰামছিয়াৰী ঘৰ নং : 109 বয়স : 32 লিঙ্গ : পুৰুষ	UUI0075465 ফটো উপলব্ধ
517 নাম : বিগ্ৰায় ৰামছিয়াৰী পিতাৰ নাম: ধৰণি ৰামছিয়াৰী ঘৰ নং : ১০৯ বয়স : 30 লিঙ্গ : পুৰুষ	CFM0373183 ফটো উপলব্ধ	518 নাম : লিলাধাৰ পিতাৰ নাম: হংলা ঘৰ নং : ১০৯ বয়স : 29 লিঙ্গ : পুৰুষ	CFM0498477 ফটো উপলব্ধ	519 নাম : হেমাণি ৰামছিয়াৰী স্বামীৰ নাম: দীনেশ ৰামছিয়াৰী ঘৰ নং : 109 বয়স : 27 লিঙ্গ : মহিলা	CFM1190701 ফটো উপলব্ধ
520 নাম : পূৰ্ণিমা ৰামচিয়াৰী স্বামীৰ নাম: লীলাধৰ ৰামচিয়াৰী ঘৰ নং : 109 বয়স : 24 লিঙ্গ : মহিলা	UUI0095356 ফটো উপলব্ধ	521 নাম : নাৰায়ন ৰামছিয়াৰী পিতাৰ নাম: গছম ঘৰ নং : ১১০ বয়স : 73 লিঙ্গ : পুৰুষ	CFM1708765 ফটো উপলব্ধ	522 নাম : কনক ৰামছিয়াৰ পিতাৰ নাম: নাৰায়ন ৰামছিয়াৰী ঘৰ নং : 110 বয়স : 52 লিঙ্গ : পুৰুষ	CFM1708787 ফটো উপলব্ধ
523 নাম : মিলন ৰামছিয়াৰী পিতাৰ নাম: নাৰায়ন ঘৰ নং : ১১০ বয়স : 51 লিঙ্গ : পুৰুষ	CFM1708798 ফটো উপলব্ধ	524 নাম : দিপালি বসুমতাৰী স্বামীৰ নাম: কনক ৰামচিয়াৰী ঘৰ নং : 110 বয়স : 47 লিঙ্গ : মহিলা	CFM1708823 ফটো উপলব্ধ	525 নাম : অনিতা ৰামছিয়াৰী স্বামীৰ নাম: মিলন ৰামছিয়াৰী ঘৰ নং : ১১০ বয়স : 45 লিঙ্গ : মহিলা	CFM1708801 ফটো উপলব্ধ
526 নাম : ৰাতুল ৰামছিয়াৰী পিতাৰ নাম: নাৰায়ন ৰামছিয়াৰী ঘৰ নং : ১১০ বয়স : 38 লিঙ্গ : পুৰুষ	CFM1708812 ফটো উপলব্ধ	527 নাম : সানী ৰামছিয়াৰী পিতাৰ নাম: মীলন ৰামছিয়াৰী ঘৰ নং : 110 বয়স : 23 লিঙ্গ : পুৰুষ	CFM0450148 ফটো উপলব্ধ	528 নাম : সদমত্ৰী বড়ো স্বামীৰ নাম: মন্তু বড়ো ঘৰ নং : 111 বয়স : 47 লিঙ্গ : মহিলা	CFM0544023 ফটো উপলব্ধ
529 নাম : অনচুমা পিতাৰ নাম: ভগবান ৰামচিয়াৰী ঘৰ নং : ১১১ বয়স : 34 লিঙ্গ : পুৰুষ	CFM1714063 ফটো উপলব্ধ	S 530 নাম : মনিকা ৰামছিয়াৰী পিতাৰ নাম: ভগবান ৰামছিয়াৰী ঘৰ নং : ১১১ বয়স : 33 লিঙ্গ : মহিলা	CFM1708856 ফটো উপলব্ধ	531 নাম : জয়শ্ৰী ব্ৰহ্ম ৰাশ্চিয়াৰী স্বামীৰ নাম: অনচুমা ৰামচিয়াৰী ঘৰ নং : ১১১ বয়স : 31 লিঙ্গ : মহিলা	CFM0156265 ফটো উপলব্ধ
S 532 নাম : দেজিতা ৰামছিয়াৰী পিতাৰ নাম: ভগবান ৰামছিয়াৰী ঘৰ নং : ১১১ বয়স : 30 লিঙ্গ : মহিলা	CFM1927839 ফটো উপলব্ধ	533 নাম : নিজেীম ৰামচিয়াৰী পিতাৰ নাম: ভগবান ৰামচিয়াৰী ঘৰ নং : 111 বয়স : 27 লিঙ্গ : পুৰুষ	CFM0352856 ফটো উপলব্ধ	534 নাম : সোনেশ্বৰ ৰামছিয়াৰী পিতাৰ নাম: অৰ্থা ঘৰ নং : ১১২ বয়স : 68 লিঙ্গ : পুৰুষ	CFM1708867 ফটো উপলব্ধ
535 নাম : দ্ৰৌপতী ৰামছিয়াৰী স্বামীৰ নাম: সোনেশ্বৰ ৰামছিয়াৰী ঘৰ নং : ১১২ বয়স : 66 লিঙ্গ : মহিলা	CFM1708878 ফটো উপলব্ধ	536 নাম : ইলা ৰামছিয়াৰী পিতাৰ নাম: অৰ্থা ৰামছিয়াৰী ঘৰ নং : ১১২ বয়স : 50 লিঙ্গ : মহিলা	CFM1708914 ফটো উপলব্ধ	537 নাম : বিলাম ৰামছিয়াৰী পিতাৰ নাম: নিৰন ৰামছিয়াৰী ঘৰ নং : ১১২ বয়স : 38 লিঙ্গ : পুৰুষ	CFM1708925 ফটো উপলব্ধ
538 নাম : ইন্দ্ৰজিৎ ৰাশ্চিয়াৰী পিতাৰ নাম: সুকনা ৰামচিয়াৰী ঘৰ নং : ১১২ বয়স : 25 লিঙ্গ : পুৰুষ	CFM0491399 ফটো উপলব্ধ	539 নাম : ইন্দ্ৰজিত ৰামছিয়াৰী পিতাৰ নাম: সুকনা ৰামচিয়াৰী ঘৰ নং : 112 বয়স : 24 লিঙ্গ : পুৰুষ	UUI0077636 ফটো উপলব্ধ	540 নাম : হিমাক্ষী বড়ো ৰামছিয়াৰী স্বামীৰ নাম: ইন্দ্ৰজিত ৰামছিয়াৰী ঘৰ নং : 112 বয়স : 22 লিঙ্গ : মহিলা	UUI0075721 ফটো উপলব্ধ



541 নাম : উদয় শংকৰ ৰামচিয়াৰী ৰামচিয়াৰী পিতাৰ নাম : সুকুমাৰ ৰামচিয়াৰী ঘৰ নং : 112 বয়স : 21 লিঙ্গ : পুৰুষ	UUI0130013 ফটো উপলব্ধ	542 নাম : বৰ্খা বানী ৰামছিয়াৰী পিতাৰ নাম : সনেশ্বৰ ৰামছিয়াৰী ঘৰ নং : 112 বয়স : 19 লিঙ্গ : মহিলা	UUI0107755 ফটো উপলব্ধ	543 নাম : সুকুমাৰ ৰামচিয়াৰী পিতাৰ নাম : অঘা ঘৰ নং : 112 ক বয়স : 53 লিঙ্গ : পুৰুষ	CFM1708890 ফটো উপলব্ধ
544 নাম : জৌংথাংশী ৰামছিয়াৰী স্বামীৰ নাম : শুখনা ৰামছিয়াৰী ঘৰ নং : 112 ক বয়স : 46 লিঙ্গ : মহিলা	CFM1708903 ফটো উপলব্ধ	545 নাম : কৃষ্ণা বড়ো পিতাৰ নাম : খাদা বড়ো ঘৰ নং : 113 বয়স : 79 লিঙ্গ : পুৰুষ	CFM1708936 ফটো উপলব্ধ	546 নাম : হৰেন বড়ো পিতাৰ নাম : কৃষ্ণ ঘৰ নং : 113 বয়স : 63 লিঙ্গ : পুৰুষ	CFM1708947 ফটো উপলব্ধ
547 নাম : অহেল্যা বড়ো স্বামীৰ নাম : হৰেন ঘৰ নং : 113 বয়স : 56 লিঙ্গ : মহিলা	CFM1708958 ফটো উপলব্ধ	548 নাম : সমিন বড়ো পিতাৰ নাম : হৰেন বড়ো ঘৰ নং : 113 বয়স : 48 লিঙ্গ : পুৰুষ	CFM1927306 ফটো উপলব্ধ	549 নাম : মুনীন বড়ো পিতাৰ নাম : কৃষ্ণ ঘৰ নং : 113 বয়স : 38 লিঙ্গ : পুৰুষ	CFM1708970 ফটো উপলব্ধ
S 550 নাম : বিপ্লব বড়ো পিতাৰ নাম : হৰেন ঘৰ নং : 113 বয়স : 37 লিঙ্গ : পুৰুষ	CFM1708981 ফটো উপলব্ধ	551 নাম : অঞ্জনা বড়ো স্বামীৰ নাম : সমিন বড়ো ঘৰ নং : 113 বয়স : 35 লিঙ্গ : মহিলা	CFM1927624 ফটো উপলব্ধ	552 নাম : কল্পনা বড়ো স্বামীৰ নাম : মুনিন বড়ো ঘৰ নং : 113 বয়স : 31 লিঙ্গ : মহিলা	CFM1927828 ফটো উপলব্ধ
553 নাম : ৰাহুল বড়ো পিতাৰ নাম : হৰেন বড়ো ঘৰ নং : 113 বয়স : 31 লিঙ্গ : পুৰুষ	CFM1927453 ফটো উপলব্ধ	# 554 নাম : চেনীৰাম ৰামছিয়াৰী পিতাৰ নাম : দাসা ৰামছিয়াৰী ঘৰ নং : 114 বয়স : 66 লিঙ্গ : পুৰুষ	CFM1708992 ফটো উপলব্ধ	555 নাম : সমীন ৰামছিয়াৰী পিতাৰ নাম : চেনীৰাম ঘৰ নং : 118 বয়স : 46 লিঙ্গ : পুৰুষ	CFM1709008 ফটো উপলব্ধ
556 নাম : জাতিমা ৰামচিয়াৰী স্বামীৰ নাম : সমিন ৰামচিয়াৰী ঘৰ নং : 118 বয়স : 37 লিঙ্গ : মহিলা	CFM1709019 ফটো উপলব্ধ	S 557 নাম : সংগিতা ৰামছিয়াৰী পিতাৰ নাম : সমিন ৰামছিয়াৰী ঘৰ নং : 118 বয়স : 27 লিঙ্গ : মহিলা	CFM0524728 ফটো উপলব্ধ	S 558 নাম : মাইন স্বৰ্গীয়াৰী পিতাৰ নাম : প্ৰমদ স্বৰ্গীয়াৰী ঘৰ নং : 114 বয়স : 22 লিঙ্গ : মহিলা	UUI0021014 ফটো উপলব্ধ
559 নাম : বাৰদৈ বড়ো স্বামীৰ নাম : ৰাহুল বড়ো ঘৰ নং : 115 বয়স : 28 লিঙ্গ : মহিলা	CFM7176944 ফটো উপলব্ধ	560 নাম : প্ৰমোদ বসুমতাৰী পিতাৰ নাম : বন্ধুৰাম ঘৰ নং : 116 বয়স : 41 লিঙ্গ : পুৰুষ	CFM1709064 ফটো উপলব্ধ	561 নাম : ককিলা বসুমতাৰী স্বামীৰ নাম : প্ৰমোদ বসুমতাৰী ঘৰ নং : 116 বয়স : 38 লিঙ্গ : মহিলা	CFM1709075 ফটো উপলব্ধ
562 নাম : চন্দন বসুমতাৰী পিতাৰ নাম : প্ৰমদ বসুমতাৰী ঘৰ নং : 116 বয়স : 25 লিঙ্গ : পুৰুষ	UUI0140004 ফটো উপলব্ধ	563 নাম : শান্তিৰাম দৈমাৰী পিতাৰ নাম : লুডু ঘৰ নং : 119 বয়স : 73 লিঙ্গ : পুৰুষ	CFM1709086 ফটো উপলব্ধ	564 নাম : দৈবকী দৈমাৰী স্বামীৰ নাম : শান্তিৰাম ঘৰ নং : 119 বয়স : 68 লিঙ্গ : মহিলা	CFM1709097 ফটো উপলব্ধ
565 নাম : দক্ষ্যা দৈমাৰী পিতাৰ নাম : শান্তিৰাম ঘৰ নং : 119 বয়স : 38 লিঙ্গ : পুৰুষ	CFM1709100 ফটো উপলব্ধ	S 566 নাম : ধনমনি দৈমাৰী পিতাৰ নাম : শান্তি দৈমাৰী ঘৰ নং : 119 বয়স : 33 লিঙ্গ : পুৰুষ	CFM1709122 ফটো উপলব্ধ	567 নাম : জুন ৰামছিয়াৰী স্বামীৰ নাম : কেশব ঘৰ নং : 118 বয়স : 63 লিঙ্গ : মহিলা	CFM1709133 ফটো উপলব্ধ
568 নাম : সুনিল ৰামছিয়াৰী পিতাৰ নাম : কেশব ৰামছিয়াৰী ঘৰ নং : 118 বয়স : 38 লিঙ্গ : পুৰুষ	CFM1927293 ফটো উপলব্ধ	569 নাম : দৌম বড়ো ৰামছিয়াৰী স্বামীৰ নাম : সুনিল ৰামছিয়াৰী ঘৰ নং : 118 বয়স : 33 লিঙ্গ : মহিলা	CFM1927613 ফটো উপলব্ধ	S 570 নাম : সৰলা ৰামছিয়াৰী পিতাৰ নাম : কেশব বড়ো ঘৰ নং : 118 বয়স : 31 লিঙ্গ : মহিলা	CFM1927817 ফটো উপলব্ধ



571 নাম : তৰলতা ৰামচিয়াৰী পিতাৰ নাম: সমীন ৰামচিয়াৰী ঘৰ নং : 118 বয়স : 19 লিঙ্গ : মহিলা	UUI0154419 ফটো উপলব্ধ	572 নাম : লাউগা ৰামছিয়াৰী পিতাৰ নাম: মালীয়া ঘৰ নং : 119 বয়স : 63 লিঙ্গ : পুৰুষ	CFM1709155 ফটো উপলব্ধ	573 নাম : জয়মতী ৰামচিয়াৰী স্বামীৰ নাম: লাউগা ৰামছিয়াৰী ঘৰ নং : 119 বয়স : 53 লিঙ্গ : মহিলা	CFM1709166 ফটো উপলব্ধ
574 নাম : গিতিকা ৰামছিয়াৰী স্বামীৰ নাম: ডিম্বে ৰামছিয়াৰী ঘৰ নং : 119 বয়স : 36 লিঙ্গ : মহিলা	CFM1927602 ফটো উপলব্ধ	575 নাম : মৃগাল ৰাশ্চিআৰী পিতাৰ নাম: আশিদা ৰাশ্চিআৰী ঘৰ নং : 119 বয়স : 26 লিঙ্গ : পুৰুষ	CFM0518787 ফটো উপলব্ধ	576 নাম : আৰজুমন ৰামছিয়াৰী পিতাৰ নাম: লক্ষণা ৰামছিয়াৰী ঘৰ নং : 119 বয়স : 22 লিঙ্গ : পুৰুষ	CFM1314020 ফটো উপলব্ধ
577 নাম : পূৰ্ণিমা ৰামছিয়াৰী স্বামীৰ নাম: দিলীপ ৰামছিয়াৰী ঘৰ নং : 119 বয়স : 38 লিঙ্গ : মহিলা	CFM1927599 ফটো উপলব্ধ	578 নাম : দিলীপ ৰামছিয়াৰী পিতাৰ নাম: লাউগা ৰামছিয়াৰী ঘৰ নং : 119 বয়স : 38 লিঙ্গ : পুৰুষ	CFM1927260 ফটো উপলব্ধ	579 নাম : দিম্বে ৰামছিয়াৰী পিতাৰ নাম: লাউগা ৰামছিয়াৰী ঘৰ নং : 119 বয়স : 38 লিঙ্গ : পুৰুষ	CFM1927271 ফটো উপলব্ধ
580 নাম : সোমবাৰ ৰামছিয়াৰী পিতাৰ নাম: কাতিৰাম ঘৰ নং : 120 বয়স : 63 লিঙ্গ : পুৰুষ	CFM1709177 ফটো উপলব্ধ	581 নাম : সোমবাৰী ৰামছিয়াৰী স্বামীৰ নাম: সোমবাৰ ঘৰ নং : 120 বয়স : 58 লিঙ্গ : মহিলা	CFM1709188 ফটো উপলব্ধ	582 নাম : ৰাতুল দাস পিতাৰ নাম: মাধব ঘৰ নং : 120 বয়স : 33 লিঙ্গ : পুৰুষ	CFM1709202 ফটো উপলব্ধ
S 583 নাম : মঞ্জু ৰামছিয়াৰী পিতাৰ নাম: সোমবাৰ ৰামছিয়াৰী ঘৰ নং : 120 বয়স : 80 লিঙ্গ : মহিলা	CFM1927953 ফটো উপলব্ধ	584 নাম : চম্পক ৰামছিয়াৰী পিতাৰ নাম: চমবাৰ ৰামছিয়াৰী ঘৰ নং : 120 বয়স : 25 লিঙ্গ : পুৰুষ	CFM0504811 ফটো উপলব্ধ	585 নাম : ৰমিলা ৰামছিয়াৰী স্বামীৰ নাম: নিমল ঘৰ নং : 121 বয়স : 58 লিঙ্গ : মহিলা	CFM1709224 ফটো উপলব্ধ
S 586 নাম : কমলেশ্বৰ ৰামছিয়াৰী পিতাৰ নাম: ৰজনী ঘৰ নং : 121 বয়স : 58 লিঙ্গ : পুৰুষ	CFM1709235 ফটো উপলব্ধ	S 587 নাম : মালতী ৰামছিয়াৰী স্বামীৰ নাম: কমলেশ্বৰ ঘৰ নং : 121 বয়স : 56 লিঙ্গ : মহিলা	CFM1709246 ফটো উপলব্ধ	588 নাম : তপন ৰাশ্চিআৰী পিতাৰ নাম: নিমল ৰামছিয়াৰী ঘৰ নং : 121 বয়স : 37 লিঙ্গ : পুৰুষ	CFM0015867 ফটো উপলব্ধ
589 নাম : নয়ন্তী ৰাশ্চিআৰী ৰাশ্চিআৰী পিতাৰ নাম: নিৰ্মল চন্দ্ৰ ৰাশ্চিআৰী ঘৰ নং : 121 বয়স : 30 লিঙ্গ : পুৰুষ	CFM0015768 ফটো উপলব্ধ	590 নাম : ৰমিলা ৰামছিয়াৰী স্বামীৰ নাম: ধৰনী ঘৰ নং : 122 বয়স : 84 লিঙ্গ : মহিলা	CFM1709291 ফটো উপলব্ধ	591 নাম : উত্তম ৰামছিয়াৰী পিতাৰ নাম: ধৰনী ৰামছিয়াৰী ঘৰ নং : 122 বয়স : 53 লিঙ্গ : পুৰুষ	CFM1709304 ফটো উপলব্ধ
592 নাম : ভদ্রেশ্বৰ ৰামছিয়াৰী পিতাৰ নাম: ধৰনী ঘৰ নং : 122 বয়স : 49 লিঙ্গ : পুৰুষ	CFM1709326 ফটো উপলব্ধ	593 নাম : ভূমিধৰ ৰামছিয়াৰী পিতাৰ নাম: ধৰনী ৰামছিয়াৰী ঘৰ নং : 122 বয়স : 42 লিঙ্গ : পুৰুষ	CFM1709359 ফটো উপলব্ধ	594 নাম : গীতা ৰামচিয়াৰী স্বামীৰ নাম: ভদ্রেশ্বৰ ৰামছিয়াৰী ঘৰ নং : 122 বয়স : 40 লিঙ্গ : মহিলা	CFM1709337 ফটো উপলব্ধ
595 নাম : বীনা ৰামছিয়াৰী স্বামীৰ নাম: ভূমিধৰ ৰামছিয়াৰী ঘৰ নং : 122 বয়স : 33 লিঙ্গ : মহিলা	CFM0170001 ফটো উপলব্ধ	596 নাম : পূৰ্ণিমা মচাহাৰী স্বামীৰ নাম: উত্তম ৰামছিয়াৰী ঘৰ নং : 122 বয়স : 28 লিঙ্গ : মহিলা	CFM0353078 ফটো উপলব্ধ	597 নাম : ৰূপেশ্বৰী ৰামচিয়াৰী স্বামীৰ নাম: গুৰুধৰ ঘৰ নং : 123 বয়স : 61 লিঙ্গ : মহিলা	CFM1709371 ফটো উপলব্ধ
598 নাম : ৰাজীৱ ৰাশ্চিআৰী মাতৃৰ নাম: ৰূপেশ্বৰী ৰামছিয়াৰী ঘৰ নং : 123 বয়স : 43 লিঙ্গ : পুৰুষ	CFM1709382 ফটো উপলব্ধ	599 নাম : সঞ্জয় ৰামছিয়াৰী মাতৃৰ নাম: ৰূপেশ্বৰী ৰামছিয়াৰী ঘৰ নং : 123 বয়স : 38 লিঙ্গ : পুৰুষ	CFM1709393 ফটো উপলব্ধ	600 নাম : বি আশা কুমাৰী স্বামীৰ নাম: ৰাজীৱ ৰামচিয়াৰী ঘৰ নং : 123 বয়স : 38 লিঙ্গ : মহিলা	CFM1709417 ফটো উপলব্ধ



601 নাম : ললিতা ৰামচিয়াৰী স্বামীৰ নাম : সঞ্জয় ৰামচিয়াৰী ঘৰ নং : ১২৩ বয়স : 35 লিঙ্গ : মহিলা	CFM1709406 ফটো উপলব্ধ	E 602 নাম : বিবাৰি দৈমাৰী স্বামীৰ নাম : লৰা ঘৰ নং : ১২৪ বয়স : 48 লিঙ্গ : মহিলা	CFM1709439 ফটো উপলব্ধ	603 নাম : শনিৰাম দৈমাৰী পিতাৰ নাম : লৰা ঘৰ নং : ১২৪ বয়স : 53 লিঙ্গ : পুৰুষ	CFM1709473 ফটো উপলব্ধ
604 নাম : নিলিমা দৈমাৰী স্বামীৰ নাম : শনিৰাম দৈমাৰী ঘৰ নং : ১২৪ বয়স : 50 লিঙ্গ : মহিলা	CFM1709484 ফটো উপলব্ধ	605 নাম : ৰমেশ দৈমাৰী পিতাৰ নাম : লৰা দৈমাৰী ঘৰ নং : ১২৪ বয়স : 48 লিঙ্গ : পুৰুষ	CFM1709440 ফটো উপলব্ধ	606 নাম : অবলা দৈমাৰী স্বামীৰ নাম : ৰমেশ দৈমাৰী ঘৰ নং : ১২৪ বয়স : 41 লিঙ্গ : মহিলা	CFM1709451 ফটো উপলব্ধ
S 607 নাম : বন্দনা দৈমাৰী পিতাৰ নাম : শনিৰাম দৈমাৰী ঘৰ নং : ১২৪ বয়স : 29 লিঙ্গ : মহিলা	CFM0017269 ফটো উপলব্ধ	S 608 নাম : মায়াদৈমাৰী পিতাৰ নাম : ৰমেশ দৈমাৰী ঘৰ নং : ১২৪ বয়স : 26 লিঙ্গ : মহিলা	CFM0491340 ফটো উপলব্ধ	609 নাম : চুদেম দৈমাৰি পিতাৰ নাম : চুনেৰাম দৈমাৰি ঘৰ নং : 124 বয়স : 26 লিঙ্গ : পুৰুষ	CFM0504068 ফটো উপলব্ধ
E 610 নাম : সোনেশ্বৰী দৈমাৰী পিতাৰ নাম : বিমল ঘৰ নং : ১২৫ বয়স : 63 লিঙ্গ : পুৰুষ	CFM1709495 ফটো উপলব্ধ	611 নাম : লক্ষেশ্বৰী দৈমাৰী স্বামীৰ নাম : সোনেশ্বৰ ঘৰ নং : ১২৫ বয়স : 59 লিঙ্গ : মহিলা	CFM1709508 ফটো উপলব্ধ	612 নাম : সতীশ দৈমাৰী পিতাৰ নাম : সোনেশ্বৰ দৈমাৰী ঘৰ নং : 125 বয়স : 43 লিঙ্গ : মহিলা	CFM1709519 ফটো উপলব্ধ
613 নাম : ৰমা দৈমাৰী পিতাৰ নাম : সোনেশ্বৰ ঘৰ নং : ১২৫ বয়স : 41 লিঙ্গ : পুৰুষ	CFM1709520 ফটো উপলব্ধ	614 নাম : বান দৈমাৰী স্বামীৰ নাম : সতীশ দৈমাৰী ঘৰ নং : 125 বয়স : 41 লিঙ্গ : মহিলা	CFM1927588 ফটো উপলব্ধ	615 নাম : জমি বড়ো দৌমাৰী স্বামীৰ নাম : ৰমা দৈমাৰী ঘৰ নং : ১২৫ বয়স : 38 লিঙ্গ : মহিলা	CFM0017467 ফটো উপলব্ধ
616 নাম : মলো দৈমাৰী পিতাৰ নাম : মলোৰাম ঘৰ নং : ১২৬ বয়স : 55 লিঙ্গ : পুৰুষ	CFM1709542 ফটো উপলব্ধ	617 নাম : তুলিকা দৈমাৰী স্বামীৰ নাম : মলো ঘৰ নং : ১২৬ বয়স : 52 লিঙ্গ : মহিলা	CFM1709553 ফটো উপলব্ধ	618 নাম : মাকনি দৈমাৰী পিতাৰ নাম : মলো ঘৰ নং : ১২৬ বয়স : 36 লিঙ্গ : মহিলা	CFM1709564 ফটো উপলব্ধ
619 নাম : দিগন্ত দৈমাৰী পিতাৰ নাম : মলোৰাম দৈমাৰী ঘৰ নং : 126 বয়স : 36 লিঙ্গ : পুৰুষ	CFM0158154 ফটো উপলব্ধ	620 নাম : মনিতা ৰামছিয়াৰী স্বামীৰ নাম : দিপক দৈমাৰী ঘৰ নং : 126 বয়স : 33 লিঙ্গ : মহিলা	CFM0164814 ফটো উপলব্ধ	621 নাম : ৰঞ্জ দৈমাৰী স্বামীৰ নাম : দিগন্ত দৈমাৰী ঘৰ নং : ১২৬ বয়স : 32 লিঙ্গ : মহিলা	CFM0153965 ফটো উপলব্ধ
622 নাম : দিপক দৈমাৰী পিতাৰ নাম : মলো দৈমাৰী ঘৰ নং : ১২৬ বয়স : 31 লিঙ্গ : পুৰুষ	CFM0169201 ফটো উপলব্ধ	623 নাম : ডিব্বেশ্বৰ দৈমাৰী পিতাৰ নাম : মলো দৈমাৰী ঘৰ নং : ১২৬ বয়স : 29 লিঙ্গ : পুৰুষ	CFM0169144 ফটো উপলব্ধ	624 নাম : মনৰঞ্জন দৈমাৰী পিতাৰ নাম : মলোৰাম দৈমাৰী ঘৰ নং : ১২৬ বয়স : 27 লিঙ্গ : পুৰুষ	CFM0163154 ফটো উপলব্ধ
625 নাম : বিশ্বজিৎ দাস্তমাৰী পিতাৰ নাম : বলিচৰন দৈমাৰী ঘৰ নং : 127 বয়স : 39 লিঙ্গ : পুৰুষ	CFM1709586 ফটো উপলব্ধ	626 নাম : মীনা দৈমাৰী স্বামীৰ নাম : বিশ্বজীত দৈমাৰী ঘৰ নং : 127 বয়স : 36 লিঙ্গ : মহিলা	CFM1709597 ফটো উপলব্ধ	E 627 নাম : হৰেশ্বৰী দৈমাৰী স্বামীৰ নাম : ৰবিৰাম ঘৰ নং : ১২৮ বয়স : ৭5 লিঙ্গ : মহিলা	CFM1709622 ফটো উপলব্ধ
628 নাম : হেমন্ত দৈমাৰী পিতাৰ নাম : ৰবিৰাম ঘৰ নং : ১২৮ বয়স : 55 লিঙ্গ : পুৰুষ	CFM1709633 ফটো উপলব্ধ	629 নাম : ধৰ্মেশ্বৰ দৈমাৰী পিতাৰ নাম : ৰবিৰাম ঘৰ নং : ১২৮ বয়স : 53 লিঙ্গ : পুৰুষ	CFM1709600 ফটো উপলব্ধ	630 নাম : অজিত দৈমাৰী পিতাৰ নাম : ৰবিৰাম দৈমাৰী ঘৰ নং : ১২৮ বয়স : 49 লিঙ্গ : পুৰুষ	CFM1709655 ফটো উপলব্ধ



631 নাম : নমিতা মেধি স্বামীৰ নাম: আজিতকুমাৰ দৈমাৰী ঘৰ নং : 128 বয়স : 44 লিঙ্গ : মহিলা	CFM0340729 ফটো উপলব্ধ	632 নাম : অনিলা দৈমাৰী স্বামীৰ নাম: ধমেশ্বৰ দৈমাৰী ঘৰ নং : 128 বয়স : 44 লিঙ্গ : মহিলা	CFM1709611 ফটো উপলব্ধ	S 633 নাম : মিনতি দৈমাৰী পিতাৰ নাম: বৰিৰাম ঘৰ নং : 128 বয়স : 40 লিঙ্গ : মহিলা	CFM1709677 ফটো উপলব্ধ
634 নাম : মহেন্দ্ৰ দৈমাৰী পিতাৰ নাম: বিমল ঘৰ নং : 128 বয়স : 60 লিঙ্গ : পুৰুষ	CFM1709688 ফটো উপলব্ধ	635 নাম : মৌদানশ্ৰী দৈমাৰী স্বামীৰ নাম: মহেন্দ্ৰ দৈমাৰী ঘৰ নং : 128 বয়স : 53 লিঙ্গ : মহিলা	CFM1709699 ফটো উপলব্ধ	636 নাম : ধনেশ্বৰী দৈমাৰী পিতাৰ নাম: বিমল ঘৰ নং : 128 বয়স : 53 লিঙ্গ : মহিলা	CFM1709702 ফটো উপলব্ধ
637 নাম : অনিল দৈমাৰী পিতাৰ নাম: বিমল ঘৰ নং : 128 বয়স : 50 লিঙ্গ : পুৰুষ	CFM1709713 ফটো উপলব্ধ	638 নাম : ভানুমতী দৈমাৰী স্বামীৰ নাম: অনিল দৈমাৰী ঘৰ নং : 128 বয়স : 41 লিঙ্গ : মহিলা	CFM1709724 ফটো উপলব্ধ	639 নাম : জিবচন ৰামছিয়াৰী পিতাৰ নাম: নৰেশ্বৰ ৰামছিয়াৰী ঘৰ নং : 128 বয়স : 26 লিঙ্গ : পুৰুষ	CFM0470880 ফটো উপলব্ধ
640 নাম : বিমলা ৰামছিয়াৰী স্বামীৰ নাম: নিলকান্ত ঘৰ নং : 130 বয়স : 73 লিঙ্গ : মহিলা	CFM1709746 ফটো উপলব্ধ	641 নাম : ৰঞ্জিত ৰামচিয়াৰী পিতাৰ নাম: নিলকান্ত ৰামচিয়াৰী ঘৰ নং : 130 বয়স : 54 লিঙ্গ : পুৰুষ	CFM1709735 ফটো উপলব্ধ	642 নাম : মইনামতি ৰামছিয়াৰী স্বামীৰ নাম: ৰঞ্জিত ৰামছিয়াৰী ঘৰ নং : 130 বয়স : 53 লিঙ্গ : মহিলা	CFM1714074 ফটো উপলব্ধ
# 643 নাম : নৱেশ্বৰ ৰামচিয়াৰী পিতাৰ নাম: নিলকান্ত ৰামছিয়াৰী ঘৰ নং : 130 বয়স : 50 লিঙ্গ : পুৰুষ	CFM1709757 ফটো উপলব্ধ	644 নাম : প্ৰবিন ৰামচিয়াৰী পিতাৰ নাম: নিলকান্ত ঘৰ নং : 130 বয়স : 47 লিঙ্গ : পুৰুষ	CFM1709768 ফটো উপলব্ধ	# 645 নাম : প্ৰদীপ ৰামছিয়াৰী পিতাৰ নাম: নিলকান্ত ৰামছিয়াৰী ঘৰ নং : 130 বয়স : 43 লিঙ্গ : পুৰুষ	CFM1709780 ফটো উপলব্ধ
646 নাম : প্ৰভাত ৰামছিয়াৰী পিতাৰ নাম: নিলকান্ত ঘৰ নং : 130 বয়স : 42 লিঙ্গ : পুৰুষ	CFM1709791 ফটো উপলব্ধ	# 647 নাম : মীনা ৰামছিয়াৰী স্বামীৰ নাম: প্ৰদীপ ৰামছিয়াৰী ঘৰ নং : 130 বয়স : 40 লিঙ্গ : মহিলা	CFM0161570 ফটো উপলব্ধ	648 নাম : অনাৰী বসুমতাৰী স্বামীৰ নাম: নৰেশ্বৰ ৰামচিয়াৰী ঘৰ নং : 130 বয়স : 40 লিঙ্গ : মহিলা	UUI0145722 ফটো উপলব্ধ
649 নাম : ৰানী ৰামছিয়াৰী স্বামীৰ নাম: প্ৰভাত ৰামছিয়াৰী ঘৰ নং : 130 বয়স : 38 লিঙ্গ : মহিলা	CFM1927577 ফটো উপলব্ধ	650 নাম : বিনা ৰামচিয়াৰী পিতাৰ নাম: নিলকান্ত ঘৰ নং : 130 বয়স : 37 লিঙ্গ : মহিলা	CFM1709815 ফটো উপলব্ধ	651 নাম : পদ্মা ৰামচিয়াৰী মাতৃৰ নাম: বিমলা ৰামছিয়াৰী ঘৰ নং : 130 বয়স : 33 লিঙ্গ : মহিলা	CFM1709848 ফটো উপলব্ধ
652 নাম : মঙ্গল ৰামছিয়াৰী পিতাৰ নাম: ধেপলা ঘৰ নং : 131 বয়স : 58 লিঙ্গ : পুৰুষ	CFM1709859 ফটো উপলব্ধ	653 নাম : মালতী ৰামছিয়াৰী স্বামীৰ নাম: মঙ্গল ঘৰ নং : 131 বয়স : 55 লিঙ্গ : মহিলা	CFM1709860 ফটো উপলব্ধ	654 নাম : শাওনী ৰামছিয়াৰী স্বামীৰ নাম: মঙ্গল ঘৰ নং : 131 বয়স : 48 লিঙ্গ : মহিলা	CFM1709871 ফটো উপলব্ধ
655 নাম : উষা ৰামছিয়াৰী স্বামীৰ নাম: উডপল ৰামছিয়াৰী ঘৰ নং : 131 বয়স : 37 লিঙ্গ : মহিলা	CFM0020628 ফটো উপলব্ধ	656 নাম : পবিত্ৰ ৰামছিয়াৰী পিতাৰ নাম: মংগল ৰামছিয়াৰী ঘৰ নং : 131 বয়স : 31 লিঙ্গ : পুৰুষ	CFM0020776 ফটো উপলব্ধ	657 নাম : বিজিত ৰামছিয়াৰী পিতাৰ নাম: মঙ্গল ৰামছিয়াৰী ঘৰ নং : 131 বয়স : 27 লিঙ্গ : মহিলা	CFM0349795 ফটো উপলব্ধ
658 নাম : উষা বড়ো স্বামীৰ নাম: ৰাকেশ ৰামছিয়াৰী ঘৰ নং : 131 বয়স : 21 লিঙ্গ : মহিলা	UUI0088823 ফটো উপলব্ধ	659 নাম : ৰাকেশ ৰামছিয়াৰী পিতাৰ নাম: মঙ্গল ৰামছিয়াৰী ঘৰ নং : 131 বয়স : 19 লিঙ্গ : পুৰুষ	UUI008826 ফটো উপলব্ধ	660 নাম : অশীদ ৰামচিয়াৰী পিতাৰ নাম: মনঞ্জু ৰামচিয়াৰী ঘৰ নং : 132 বয়স : 50 লিঙ্গ : পুৰুষ	CFM7187826 ফটো উপলব্ধ



661 নাম : আপোন ব্ৰাহ্মছিয়াৰী পিতাৰ নাম: আশাদ ব্ৰাহ্মছিয়াৰী ঘৰ নং : 132 বয়স : 25 লিঙ্গ : পুৰুষ	CFM0338004 ফটো উপলব্ধ	662 নাম : চজনী ব্ৰাহ্মছিয়াৰী স্বামীৰ নাম: বীলাশ ব্ৰাহ্মছিয়াৰী ঘৰ নং : 133 বয়স : 54 লিঙ্গ : মহিলা	CFM1709939 ফটো উপলব্ধ	663 নাম : বীৰেন্দ্ৰ নাথ দৈমাৰী পিতাৰ নাম: জিৰা ঘৰ নং : 136 বয়স : 75 লিঙ্গ : পুৰুষ	CFM1709962 ফটো উপলব্ধ
664 নাম : ধৰ্মেশ্বৰ দৈমাৰী পিতাৰ নাম: বীৰেন্দ্ৰ নাথ দৈমাৰী ঘৰ নং : 136 বয়স : 51 লিঙ্গ : পুৰুষ	CFM1700973 ফটো উপলব্ধ	665 নাম : চিত্ৰা দৈমাৰী স্বামীৰ নাম: ধৰ্মেশ্বৰ ঘৰ নং : 136 বয়স : 49 লিঙ্গ : মহিলা	CFM1709984 ফটো উপলব্ধ	666 নাম : ফুলেশ্বৰী দৈমাৰী স্বামীৰ নাম: ববিন দৈমাৰী ঘৰ নং : 136 বয়স : 46 লিঙ্গ : মহিলা	CFM1700005 ফটো উপলব্ধ
667 নাম : ববিন দৈমাৰী পিতাৰ নাম: বীৰেন্দ্ৰ দৈমাৰী ঘৰ নং : 136 বয়স : 45 লিঙ্গ : পুৰুষ	CFM1709995 ফটো উপলব্ধ	668 নাম : ভূপেন দৈমাৰী পিতাৰ নাম: বীৰেন্দ্ৰনাথ ঘৰ নং : 136 বয়স : 44 লিঙ্গ : পুৰুষ	CFM1700016 ফটো উপলব্ধ	669 নাম : ললিতা দৈমাৰী স্বামীৰ নাম: ভূপেন দৈমাৰী ঘৰ নং : 136 বয়স : 36 লিঙ্গ : মহিলা	CFM1700038 ফটো উপলব্ধ
670 নাম : মনোজ দৈমাৰী পিতাৰ নাম: ধৰ্মেশ্বৰ দৈমাৰী ঘৰ নং : 136 বয়স : 33 লিঙ্গ : পুৰুষ	CFM1927259 ফটো উপলব্ধ	S 671 নাম : মাইনাওশ্ৰী দৈমাৰী পিতাৰ নাম: ধৰ্মেশ্বৰ দৈমাৰী ঘৰ নং : 136 বয়স : 28 লিঙ্গ : মহিলা	CFM0172031 ফটো উপলব্ধ	672 নাম : জিতমনী দৈমাৰী পিতাৰ নাম: ববিন দৈমাৰী ঘৰ নং : 136 বয়স : 27 লিঙ্গ : মহিলা	CFM0165712 ফটো উপলব্ধ
673 নাম : দৈমশ্ৰী দৈমাৰী পিতাৰ নাম: ভূপেন দৈমাৰী ঘৰ নং : 136 বয়স : 20 লিঙ্গ : মহিলা	UUI0072918 ফটো উপলব্ধ	674 নাম : দৈইজী দৈমাৰী পিতাৰ নাম: ববিন দৈমাৰী ঘৰ নং : 136 বয়স : 19 লিঙ্গ : মহিলা	UUI0088633 ফটো উপলব্ধ	675 নাম : চাবু দৈমাৰী পিতাৰ নাম: জিৰা ঘৰ নং : 139 বয়স : 68 লিঙ্গ : পুৰুষ	CFM1700049 ফটো উপলব্ধ
676 নাম : বিৰো দৈমাৰী স্বামীৰ নাম: চাবু ঘৰ নং : 139 বয়স : 64 লিঙ্গ : মহিলা	CFM1700050 ফটো উপলব্ধ	677 নাম : মহন্ত দৈমাৰী পিতাৰ নাম: চাবু ঘৰ নং : 139 বয়স : 49 লিঙ্গ : পুৰুষ	CFM1700061 ফটো উপলব্ধ	678 নাম : বেৰা দৈমাৰী স্বামীৰ নাম: মহন্ত দৈমাৰী ঘৰ নং : 139 বয়স : 45 লিঙ্গ : মহিলা	CFM1700072 ফটো উপলব্ধ
679 নাম : ঘনশ্যাম দৈমাৰী পিতাৰ নাম: চাবু ঘৰ নং : 139 বয়স : 45 লিঙ্গ : পুৰুষ	CFM1700083 ফটো উপলব্ধ	680 নাম : দানপতি দৈমাৰী পিতাৰ নাম: চাবু ঘৰ নং : 139 বয়স : 43 লিঙ্গ : পুৰুষ	CFM1700094 ফটো উপলব্ধ	S 681 নাম : সঞ্জিতা দৈমাৰী পিতাৰ নাম: চাবু ঘৰ নং : 139 বয়স : 36 লিঙ্গ : মহিলা	CFM1700118 ফটো উপলব্ধ
682 নাম : ডালিমী দৈমাৰী স্বামীৰ নাম: ঘনশ্যাম দৈমাৰী ঘৰ নং : 139 বয়স : 36 লিঙ্গ : মহিলা	CFM1700129 ফটো উপলব্ধ	683 নাম : বন্দনা দৈমাৰী পিতাৰ নাম: মহন্ত দৈমাৰী ঘৰ নং : 137 বয়স : 21 লিঙ্গ : মহিলা	UUI0115212 ফটো উপলব্ধ	684 নাম : কুলদা বৰুৱা স্বামীৰ নাম: গোপাল ঘৰ নং : 138 বয়স : 73 লিঙ্গ : মহিলা	CFM1700130 ফটো উপলব্ধ
685 নাম : আনন্দ বৰুৱা পিতাৰ নাম: গোপাল ঘৰ নং : 138 বয়স : 50 লিঙ্গ : পুৰুষ	CFM1700141 ফটো উপলব্ধ	686 নাম : মিন বৰুৱা স্বামীৰ নাম: আনন্দ ঘৰ নং : 138 বয়স : 46 লিঙ্গ : মহিলা	CFM1700152 ফটো উপলব্ধ	687 নাম : প্ৰতুল বৰুৱা পিতাৰ নাম: গোপাল ঘৰ নং : 138 বয়স : 46 লিঙ্গ : পুৰুষ	CFM1700163 ফটো উপলব্ধ
688 নাম : অৰ্চনা বৰুৱা স্বামীৰ নাম: প্ৰতুল বৰুৱা ঘৰ নং : 138 বয়স : 41 লিঙ্গ : মহিলা	CFM1700174 ফটো উপলব্ধ	689 নাম : ৰাকেশ বৰুৱা পিতাৰ নাম: আনন্দ বৰুৱা ঘৰ নং : 138 বয়স : 26 লিঙ্গ : পুৰুষ	CFM0502815 ফটো উপলব্ধ	690 নাম : হীৰমণী বৰুৱা সৰ্বণিয়া স্বামীৰ নাম: ৰাজিব সৰ্বণিয়া ঘৰ নং : 139 বয়স : 41 লিঙ্গ : মহিলা	CFM1151869 ফটো উপলব্ধ



691 নাম : কন্দৰ্প কলিতা পিতাৰ নাম: ৰাধাকান্ত ঘৰ নং : 180 বয়স : 71 লিঙ্গ : পুৰুষ	CFM1700209 ফটো উপলব্ধ	692 নাম : সুৰশী কলিতা স্বামীৰ নাম: কন্দৰ্প ঘৰ নং : 180 বয়স : 55 লিঙ্গ : মহিলা	CFM1700210 ফটো উপলব্ধ	693 নাম : সৰ্বেশ্বৰ কলিতা পিতাৰ নাম: ৰাধাকান্ত ঘৰ নং : 180 বয়স : 45 লিঙ্গ : পুৰুষ	CFM1700221 ফটো উপলব্ধ
694 নাম : সৰোজনী কলিতা স্বামীৰ নাম: সৰ্বেশ্বৰ কলিতা ঘৰ নং : 180 বয়স : 38 লিঙ্গ : মহিলা	CFM1700232 ফটো উপলব্ধ	695 নাম : দেৱজীত কলিতা পিতাৰ নাম: কন্দৰ্প কলিতা ঘৰ নং : 180 বয়স : 31 লিঙ্গ : পুৰুষ	CFM1927204 ফটো উপলব্ধ	696 নাম : দুৰ্গমণি কলিতা স্বামীৰ নাম: দেৱজীত কলিতা ঘৰ নং : 140 বয়স : 30 লিঙ্গ : মহিলা	CFM0294538 ফটো উপলব্ধ
697 নাম : পৰিসিতা কলিতা পিতাৰ নাম: সৰ্বেশ্বৰ কলিতা ঘৰ নং : 140 বয়স : 19 লিঙ্গ : মহিলা	UUI0149500 ফটো উপলব্ধ	S 698 নাম : হৰমোহন কলিতা পিতাৰ নাম: ৰাধাকান্ত ঘৰ নং : 180 বয়স : 60 লিঙ্গ : পুৰুষ	CFM1700254 ফটো উপলব্ধ	S 699 নাম : মহেন্দ্ৰ কলিতা পিতাৰ নাম: ৰাধাকান্ত ঘৰ নং : 180 বয়স : 44 লিঙ্গ : পুৰুষ	CFM1700265 ফটো উপলব্ধ
S 700 নাম : সৰলা কলিতা পিতাৰ নাম: ফুকন বৰ্মন ঘৰ নং : 180 বয়স : 37 লিঙ্গ : মহিলা	CFM1713913 ফটো উপলব্ধ	701 নাম : বেঞ্জাও বসুমতাৰী পিতাৰ নাম: টেপলিঙা ঘৰ নং : 180 বয়স : 73 লিঙ্গ : পুৰুষ	CFM1700287 ফটো উপলব্ধ	E 702 নাম : মনোমতি বসুমতাৰী স্বামীৰ নাম: বেঞ্জাও ঘৰ নং : 180 বয়স : 71 লিঙ্গ : মহিলা	CFM1700298 ফটো উপলব্ধ
703 নাম : দাৰেন বসুমতাৰী পিতাৰ নাম: বেলীৰ বসুমতাৰী ঘৰ নং : 143 বয়স : 46 লিঙ্গ : পুৰুষ	UUI0143131 ফটো উপলব্ধ	704 নাম : বীনা বসুমতাৰী স্বামীৰ নাম: দৰৈন্দ্ৰ বসুমতাৰী ঘৰ নং : 180 বয়স : 44 লিঙ্গ : মহিলা	CFM1700301 ফটো উপলব্ধ	705 নাম : হৰুলীস বড়ো পিতাৰ নাম: লখেশ্বৰ বড়ো ঘৰ নং : 143 বয়স : 28 লিঙ্গ : পুৰুষ	CFM0280602 ফটো উপলব্ধ
706 নাম : বৰ্ণালী নাথ স্বামীৰ নাম: নিতুল দাস ঘৰ নং : 143 বয়স : 22 লিঙ্গ : মহিলা	UUI0023929 ফটো উপলব্ধ	707 নাম : আনন্দ দৈমাৰী পিতাৰ নাম: অত্ৰী ঘৰ নং : 188 বয়স : 77 লিঙ্গ : পুৰুষ	CFM1700312 ফটো উপলব্ধ	708 নাম : দময়ন্তী দৈমাৰী স্বামীৰ নাম: আনন্দ ঘৰ নং : 188 বয়স : 68 লিঙ্গ : মহিলা	CFM1700323 ফটো উপলব্ধ
709 নাম : কামিনি দৈমাৰী পিতাৰ নাম: আনন্দ ঘৰ নং : 188 বয়স : 53 লিঙ্গ : মহিলা	CFM1700345 ফটো উপলব্ধ	710 নাম : ফুলেশ্বৰী বড়ো দৈমাৰী স্বামীৰ নাম: বলেন দৈমাৰী ঘৰ নং : 144 বয়স : 49 লিঙ্গ : মহিলা	CFM0171900 ফটো উপলব্ধ	711 নাম : বলেন দৈমাৰী পিতাৰ নাম: আনন্দ ঘৰ নং : 188 বয়স : 47 লিঙ্গ : পুৰুষ	CFM1700324 ফটো উপলব্ধ
712 নাম : কৌটীক বসুমতাৰী পিতাৰ নাম: কালিন্দ্ৰ বসুমতাৰী ঘৰ নং : 144 বয়স : 24 লিঙ্গ : পুৰুষ	CFM0436857 ফটো উপলব্ধ	713 নাম : কালিন্দ্ৰ বসুমতাৰী পিতাৰ নাম: সৰ্বেশ্বৰ ঘৰ নং : 188 বয়স : 57 লিঙ্গ : পুৰুষ	CFM1700356 ফটো উপলব্ধ	714 নাম : দিপালী বসুমতাৰী স্বামীৰ নাম: কালিন্দ্ৰ বসুমতাৰী ঘৰ নং : 188 বয়স : 43 লিঙ্গ : মহিলা	CFM1700367 ফটো উপলব্ধ
715 নাম : জানকী দৈমাৰী স্বামীৰ নাম: গজেন ঘৰ নং : 185 বয়স : 72 লিঙ্গ : মহিলা	CFM1700389 ফটো উপলব্ধ	716 নাম : প্ৰফুল্ল দৈমাৰী পিতাৰ নাম: গজেন ঘৰ নং : 185 বয়স : 47 লিঙ্গ : পুৰুষ	CFM1700390 ফটো উপলব্ধ	717 নাম : আঘোনা দৈমাৰী পিতাৰ নাম: গজেন ঘৰ নং : 185 বয়স : 44 লিঙ্গ : পুৰুষ	CFM1700414 ফটো উপলব্ধ
718 নাম : বিলাইশী দৈমাৰী স্বামীৰ নাম: প্ৰফুল্ল দৈমাৰী ঘৰ নং : 185 বয়স : 42 লিঙ্গ : মহিলা	CFM1700403 ফটো উপলব্ধ	719 নাম : সুনিতা দৈমাৰী স্বামীৰ নাম: আঘোনা দৈমাৰী ঘৰ নং : 145 বয়স : 33 লিঙ্গ : মহিলা	CFM0345090 ফটো উপলব্ধ	720 নাম : কমল দৈমাৰী পিতাৰ নাম: প্ৰফুল্ল দৈমাৰী ঘৰ নং : 145 বয়স : 23 লিঙ্গ : পুৰুষ	CFM1214139 ফটো উপলব্ধ



<p>E 721</p> <p>নাম : সৰস্বতী মেধী স্বামীৰ নাম: ভৱিন মেধী ঘৰ নং : ১৪৬ বয়স : 70 লিঙ্গ : মহিলা</p> <p>CFM1700436</p> <p>ফটো উপলব্ধ</p>	<p>722</p> <p>নাম : ফুলেন মেধী পিতাৰ নাম: ভৱিন মেধী ঘৰ নং : ১৪৬ বয়স : 45 লিঙ্গ : পুৰুষ</p> <p>CFM1700447</p> <p>ফটো উপলব্ধ</p>	<p>723</p> <p>নাম : যোগেন মেধী পিতাৰ নাম: মনোহৰী ঘৰ নং : ১৪৬ বয়স : 41 লিঙ্গ : পুৰুষ</p> <p>CFM1700469</p> <p>ফটো উপলব্ধ</p>
<p>724</p> <p>নাম : ৰেখা মেধী স্বামীৰ নাম: ফুলেন মেধী ঘৰ নং : ১৪৬ বয়স : 36 লিঙ্গ : মহিলা</p> <p>CFM1700458</p> <p>ফটো উপলব্ধ</p>	<p>725</p> <p>নাম : হৰিপদ মেধী পিতাৰ নাম: চন্দ্ৰীৰ ঘৰ নং : ১৪৭ বয়স : 64 লিঙ্গ : পুৰুষ</p> <p>CFM1700505</p> <p>ফটো উপলব্ধ</p>	<p>726</p> <p>নাম : কমলেশ্বৰ মেধী পিতাৰ নাম: চন্দ্ৰীৰ ঘৰ নং : ১৪৭ বয়স : 55 লিঙ্গ : পুৰুষ</p> <p>CFM1700481</p> <p>ফটো উপলব্ধ</p>
<p>727</p> <p>নাম : মীনা মেধী স্বামীৰ নাম: কমলেশ্বৰ ঘৰ নং : ১৪৭ বয়স : 51 লিঙ্গ : মহিলা</p> <p>CFM1700492</p> <p>ফটো উপলব্ধ</p>	<p>728</p> <p>নাম : মহাদেব মেধী পিতাৰ নাম: চন্দ্ৰীৰ ঘৰ নং : ১৪৭ বয়স : 48 লিঙ্গ : পুৰুষ</p> <p>CFM1700527</p> <p>ফটো উপলব্ধ</p>	<p>#2 729</p> <p>নাম : ধৰনী মেধী পিতাৰ নাম: চন্দ্ৰীৰ ঘৰ নং : 147 বয়স : 47 লিঙ্গ : পুৰুষ</p> <p>CFM1700538</p> <p>ফটো উপলব্ধ</p>
<p>730</p> <p>নাম : উৰ্বশী মেধী স্বামীৰ নাম: হৰিপদ মেধী মেধী ঘৰ নং : ১৪৭ বয়স : 43 লিঙ্গ : মহিলা</p> <p>CFM1700516</p> <p>ফটো উপলব্ধ</p>	<p>731</p> <p>নাম : অলকা মেধী স্বামীৰ নাম: মহাদেব মেধী ঘৰ নং : ১৪৭ বয়স : 40 লিঙ্গ : মহিলা</p> <p>CFM1700550</p> <p>ফটো উপলব্ধ</p>	<p>732</p> <p>নাম : প্ৰাঞ্জল মেধী পিতাৰ নাম: কমলেশ্বৰ মেধী ঘৰ নং : ১৪৭ বয়স : 34 লিঙ্গ : পুৰুষ</p> <p>CFM1927248</p> <p>ফটো উপলব্ধ</p>
<p>733</p> <p>নাম : চৈতেন্দ্ৰ মেধি পিতাৰ নাম: কমলেশ্বৰ মেধি ঘৰ নং : ১৪৭ বয়স : 32 লিঙ্গ : পুৰুষ</p> <p>CFM1927237</p> <p>ফটো উপলব্ধ</p>	<p>734</p> <p>নাম : বিদিপ মেধি পিতাৰ নাম: হৰিপদ মেধী ঘৰ নং : ১৪৭ বয়স : 27 লিঙ্গ : পুৰুষ</p> <p>CFM0165860</p> <p>ফটো উপলব্ধ</p>	<p>735</p> <p>নাম : লংকেশ্বৰ মেধী পিতাৰ নাম: চন্দ্ৰীৰ ঘৰ নং : ১৪৭ বয়স : 39 লিঙ্গ : পুৰুষ</p> <p>CFM1700549</p> <p>ফটো উপলব্ধ</p>
<p>736</p> <p>নাম : সবিতা মেধি স্বামীৰ নাম: লংকেশ্বৰ মেধি ঘৰ নং : 147 বয়স : 29 লিঙ্গ : মহিলা</p> <p>CFM1208008</p> <p>ফটো উপলব্ধ</p>	<p>E 737</p> <p>নাম : দেবলা মেধী স্বামীৰ নাম: প্ৰিয় মেধী ঘৰ নং : ১৪৮ বয়স : 65 লিঙ্গ : মহিলা</p> <p>CFM1710572</p> <p>ফটো উপলব্ধ</p>	<p>738</p> <p>নাম : জয়ন্ত মেধি পিতাৰ নাম: প্ৰিয় মেধী ঘৰ নং : ১৪৮ বয়স : 47 লিঙ্গ : পুৰুষ</p> <p>CFM1710583</p> <p>ফটো উপলব্ধ</p>
<p>739</p> <p>নাম : সুভাষ মেধি পিতাৰ নাম: প্ৰিয় মেধী ঘৰ নং : ১৪৮ বয়স : 45 লিঙ্গ : পুৰুষ</p> <p>CFM1710594</p> <p>ফটো উপলব্ধ</p>	<p>740</p> <p>নাম : জয়া মেধী স্বামীৰ নাম: জয়ন্ত মেধী ঘৰ নং : ১৪৮ বয়স : 33 লিঙ্গ : মহিলা</p> <p>CFM1710618</p> <p>ফটো উপলব্ধ</p>	<p>741</p> <p>নাম : গীতমনি মেধী স্বামীৰ নাম: সুভাষ মেধী ঘৰ নং : ১৪৮ বয়স : 30 লিঙ্গ : মহিলা</p> <p>CFM0161562</p> <p>ফটো উপলব্ধ</p>
<p>742</p> <p>নাম : ধুব জ্যোতি মেধি পিতাৰ নাম: জয়ন্ত মেধি ঘৰ নং : 148 বয়স : 21 লিঙ্গ : পুৰুষ</p> <p>UUI0129924</p> <p>ফটো উপলব্ধ</p>	<p>743</p> <p>নাম : মানিক নাৰ্জাৰী পিতাৰ নাম: সোমবাৰ ঘৰ নং : ১৪৯ বয়স : 75 লিঙ্গ : পুৰুষ</p> <p>CFM1710629</p> <p>ফটো উপলব্ধ</p>	<p>744</p> <p>নাম : বামন নাৰ্জাৰী পিতাৰ নাম: মানিক ঘৰ নং : ১৪৯ বয়স : 49 লিঙ্গ : পুৰুষ</p> <p>CFM1710630</p> <p>ফটো উপলব্ধ</p>
<p>745</p> <p>নাম : অনিলা নাৰ্জাৰী স্বামীৰ নাম: বামন নাৰ্জাৰী ঘৰ নং : ১৪৯ বয়স : 43 লিঙ্গ : মহিলা</p> <p>CFM1710641</p> <p>ফটো উপলব্ধ</p>	<p>746</p> <p>নাম : খনিদ্ৰ নাৰ্জাৰী পিতাৰ নাম: বামুন নাৰ্জাৰী ঘৰ নং : 149 বয়স : 21 লিঙ্গ : পুৰুষ</p> <p>CFM7190309</p> <p>ফটো উপলব্ধ</p>	<p>747</p> <p>নাম : সদা ৰামছিয়াৰী পিতাৰ নাম: মালিয়া ৰামছিয়াৰী ঘৰ নং : ১৫০ বয়স : 57 লিঙ্গ : পুৰুষ</p> <p>CFM1710674</p> <p>ফটো উপলব্ধ</p>
<p>748</p> <p>নাম : ৰৌমালী ৰামছিয়াৰী স্বামীৰ নাম: সদা ৰামছিয়াৰী ঘৰ নং : ১৫০ বয়স : 53 লিঙ্গ : মহিলা</p> <p>CFM1710685</p> <p>ফটো উপলব্ধ</p>	<p>749</p> <p>নাম : জনক ৰামছিয়াৰী পিতাৰ নাম: সদা ৰামছিয়াৰী ঘৰ নং : ১৫০ বয়স : 32 লিঙ্গ : পুৰুষ</p> <p>CFM0165225</p> <p>ফটো উপলব্ধ</p>	<p>750</p> <p>নাম : জানমনি বৰদলৈ স্বামীৰ নাম: জনক ৰামছিয়াৰী ঘৰ নং : 150 বয়স : 24 লিঙ্গ : মহিলা</p> <p>UUI0144279</p> <p>ফটো উপলব্ধ</p>



751 নাম : গোবিন্দ কাকতি পিতাৰ নাম: খগেন ঘৰ নং : ১৫১ বয়স : 65 লিঙ্গ : পুৰুষ	CFM1710696 ফটো উপলব্ধ	752 নাম : চিকন কাকতি স্বামীৰ নাম: গোবিন্দ ঘৰ নং : ১৫১ বয়স : 60 লিঙ্গ : মহিলা	CFM1710709 ফটো উপলব্ধ	753 নাম : প্ৰানকৃষ্ণ কাকতি পিতাৰ নাম: খগেন ঘৰ নং : ১৫১ বয়স : 60 লিঙ্গ : পুৰুষ	CFM1710710 ফটো উপলব্ধ
754 নাম : জেউতি কাকতি স্বামীৰ নাম: প্ৰানকৃষ্ণ ঘৰ নং : ১৫১ বয়স : 53 লিঙ্গ : মহিলা	CFM1710721 ফটো উপলব্ধ	755 নাম : হেমকান্ত কাকতি পিতাৰ নাম: খগেন ঘৰ নং : ১৫১ বয়স : 52 লিঙ্গ : পুৰুষ	CFM1710732 ফটো উপলব্ধ	756 নাম : কল্পনা কাকতি স্বামীৰ নাম: হেমকান্ত কাকতি ঘৰ নং : ১৫১ বয়স : 46 লিঙ্গ : মহিলা	CFM1710743 ফটো উপলব্ধ
757 নাম : ধনজিত কাকতি পিতাৰ নাম: গোবিন্দ ঘৰ নং : ১৫১ বয়স : 33 লিঙ্গ : পুৰুষ	CFM1710754 ফটো উপলব্ধ	758 নাম : জন্তি কাকতি পিতাৰ নাম: প্ৰানকৃষ্ণ কাকতি ঘৰ নং : 151 বয়স : 30 লিঙ্গ : পুৰুষ	CFM0030478 ফটো উপলব্ধ	759 নাম : ৰুমী দাস স্বামীৰ নাম: জন্তি কাকতি ঘৰ নং : 151 বয়স : 28 লিঙ্গ : মহিলা	CFM0218941 ফটো উপলব্ধ
760 নাম : মমী কাকতি স্বামীৰ নাম: ধনজিত কাকতি ঘৰ নং : 151 বয়স : 22 লিঙ্গ : মহিলা	UUI0121483 ফটো উপলব্ধ	761 নাম : হৰপতী চৌধুৰী পিতাৰ নাম: মৰাৰাম ঘৰ নং : ১৫২ বয়স : 52 লিঙ্গ : পুৰুষ	CFM1710765 ফটো উপলব্ধ	762 নাম : ভনিতা চৌধুৰী স্বামীৰ নাম: হৰপতী চৌধুৰী ঘৰ নং : ১৫২ বয়স : 44 লিঙ্গ : মহিলা	CFM1710776 ফটো উপলব্ধ
763 নাম : বিংকুমতী কলিতা দাস পিতাৰ নাম: ধীৰাজ কলিতা ঘৰ নং : 152 বয়স : 34 লিঙ্গ : মহিলা	CFM0433599 ফটো উপলব্ধ	764 নাম : পুষ্পাঞ্জলি চৌধুৰী স্বামীৰ নাম: ভুবনেশ্বৰ চৌধুৰী ঘৰ নং : ১৫২ক বয়স : 41 লিঙ্গ : মহিলা	CFM1710798 ফটো উপলব্ধ	E 765 নাম : গিৰিশ চৌধুৰী পিতাৰ নাম: মৰাৰাম ঘৰ নং : ১৫৩ বয়স : 83 লিঙ্গ : পুৰুষ	CFM1710801 ফটো উপলব্ধ
766 নাম : ক্ষীৰদা চৌধুৰী স্বামীৰ নাম: গিৰিশ ঘৰ নং : ১৫৩ বয়স : 70 লিঙ্গ : মহিলা	CFM1710812 ফটো উপলব্ধ	767 নাম : কনক চৌধুৰী পিতাৰ নাম: গিৰিশ ঘৰ নং : ১৫৩ বয়স : 54 লিঙ্গ : পুৰুষ	CFM1710823 ফটো উপলব্ধ	768 নাম : চামেলী চৌধুৰী স্বামীৰ নাম: কনক ঘৰ নং : ১৫৩ বয়স : 50 লিঙ্গ : মহিলা	CFM1710834 ফটো উপলব্ধ
769 নাম : পঙ্কজ চৌধুৰী পিতাৰ নাম: গিৰিশ ঘৰ নং : ১৫৩ বয়স : 46 লিঙ্গ : পুৰুষ	CFM1710856 ফটো উপলব্ধ	770 নাম : গোপেশ চৌধুৰী পিতাৰ নাম: গিৰিশ ঘৰ নং : ১৫৩ বয়স : 41 লিঙ্গ : পুৰুষ	CFM1710878 ফটো উপলব্ধ	771 নাম : অঞ্জলি চৌধুৰী স্বামীৰ নাম: পঙ্কজ চৌধুৰী ঘৰ নং : ১৫৩ বয়স : 38 লিঙ্গ : মহিলা	CFM1710887 ফটো উপলব্ধ
772 নাম : নিলীমা দাস চৌধুৰী স্বামীৰ নাম: গোপেশ চৌধুৰী ঘৰ নং : ১৫৩ বয়স : 32 লিঙ্গ : মহিলা	CFM0157354 ফটো উপলব্ধ	773 নাম : বৰ্ণালী চৌধুৰী পিতাৰ নাম: কনক চৌধুৰী ঘৰ নং : 153 বয়স : 31 লিঙ্গ : মহিলা	CFM0491464 ফটো উপলব্ধ	774 নাম : নিৰ্মাল চৌধুৰী পিতাৰ নাম: কনক চৌধুৰী ঘৰ নং : ১৫৩ বয়স : 28 লিঙ্গ : পুৰুষ	CFM0166033 ফটো উপলব্ধ
S 775 নাম : তৃষ্ণা তালুকদাৰ স্বামীৰ নাম: নিৰ্মাল চৌধুৰী ঘৰ নং : 153 বয়স : 25 লিঙ্গ : মহিলা	CFM1185305 ফটো উপলব্ধ	776 নাম : প্ৰনিতা চৌধুৰী পিতাৰ নাম: পংকজ চৌধুৰী ঘৰ নং : 153 বয়স : 20 লিঙ্গ : মহিলা	UUI0010462 ফটো উপলব্ধ	777 নাম : দাৰিক কলিতা পিতাৰ নাম: নবীন ঘৰ নং : ১৫৪ বয়স : 69 লিঙ্গ : পুৰুষ	CFM1710889 ফটো উপলব্ধ
778 নাম : নৰ্মদা কলিতা স্বামীৰ নাম: দাৰিক কলিতা ঘৰ নং : ১৫৪ বয়স : 59 লিঙ্গ : মহিলা	CFM1710890 ফটো উপলব্ধ	779 নাম : ৰাহুল কলিতা পিতাৰ নাম: দাৰিক কলিতা ঘৰ নং : ১৫৪ বয়স : 39 লিঙ্গ : পুৰুষ	CFM0154831 ফটো উপলব্ধ	780 নাম : মাইমুন দাস কলিতা স্বামীৰ নাম: ৰাহুল কলিতা ঘৰ নং : ১৫৪ বয়স : 31 লিঙ্গ : মহিলা	CFM0485078 ফটো উপলব্ধ



781 নাম : অজয় কলিতা পিতাৰ নাম: দাৰিক কলিতা ঘৰ নং : ১৫৪ বয়স : 28 লিঙ্গ : পুৰুষ	CFM0490409 ফটো উপলব্ধ	782 নাম : চম্পক কলিতা পিতাৰ নাম: দাৰিক কলিতা ঘৰ নং : ১৫৪ বয়স : 26 লিঙ্গ : পুৰুষ	CFM0290064 ফটো উপলব্ধ	783 নাম : কৰিশা দাসকলিতা স্বামীৰ নাম: চম্পক কলিতা ঘৰ নং : ১৫৪ বয়স : 25 লিঙ্গ : মহিলা	CFM0269605 ফটো উপলব্ধ
E 784 নাম : প্ৰবীন দাস পিতাৰ নাম: শম্ভুৰাম ঘৰ নং : ১৫৫ বয়স : 73 লিঙ্গ : পুৰুষ	CFM1710936 ফটো উপলব্ধ	785 নাম : ভবানী শ্বাথ দাস পিতাৰ নাম: দীনেশ দাস ঘৰ নং : ১৫৫ বয়স : 47 লিঙ্গ : মহিলা	CFM1713855 ফটো উপলব্ধ	786 নাম : শৈলেন্দ্ৰ দাস পিতাৰ নাম: প্ৰবীন ঘৰ নং : ১৫৫ বয়স : 47 লিঙ্গ : পুৰুষ	CFM1710958 ফটো উপলব্ধ
787 নাম : কৃষ্ণা দাস স্বামীৰ নাম: শৈলেন্দ্ৰ দাস ঘৰ নং : ১৫৫ বয়স : 47 লিঙ্গ : মহিলা	CFM1710992 ফটো উপলব্ধ	788 নাম : দীনেশ দাস পিতাৰ নাম: প্ৰবীন ঘৰ নং : ১৫৫ বয়স : 41 লিঙ্গ : পুৰুষ	CFM1710969 ফটো উপলব্ধ	789 নাম : দিগন্ত দাস পিতাৰ নাম: প্ৰবীন ঘৰ নং : ১৫৫ বয়স : 38 লিঙ্গ : পুৰুষ	CFM1710970 ফটো উপলব্ধ
790 নাম : প্ৰাঞ্জল দাস পিতাৰ নাম: প্ৰবীন ঘৰ নং : ১৫৫ বয়স : 36 লিঙ্গ : পুৰুষ	CFM1710981 ফটো উপলব্ধ	791 নাম : সুমিত্ৰা কলিতা পিতাৰ নাম: সুনীল কলিতা ঘৰ নং : 155 বয়স : 35 লিঙ্গ : মহিলা	DZN0006515 ফটো উপলব্ধ	792 নাম : ৰুমী মজুমদাৰ (দাশ) স্বামীৰ নাম: প্ৰাঞ্জল দাস ঘৰ নং : ১৫৫ বয়স : 31 লিঙ্গ : মহিলা	CFM0161075 ফটো উপলব্ধ
793 নাম : দীপালী দাস স্বামীৰ নাম: বিপিন বিহাৰী ঘৰ নং : ১৫৬ বয়স : 60 লিঙ্গ : মহিলা	CFM1710020 ফটো উপলব্ধ	794 নাম : ৰঞ্জু দাশ স্বামীৰ নাম: শ্ৰীগীয় বিনদ দাস ঘৰ নং : ১৫৬ বয়স : 41 লিঙ্গ : মহিলা	CFM0269548 ফটো উপলব্ধ	795 নাম : অৰূপ দাস পিতাৰ নাম: বিপিন বিহাৰী ঘৰ নং : ১৫৬ বয়স : 37 লিঙ্গ : পুৰুষ	CFM1710075 ফটো উপলব্ধ
796 নাম : ববুল দাস পিতাৰ নাম: বিপিন ঘৰ নং : ১৫৬ বয়স : 37 লিঙ্গ : পুৰুষ	CFM1710008 ফটো উপলব্ধ	797 নাম : উৎপলা দাস স্বামীৰ নাম: পৰেশ দাস ঘৰ নং : ১৫৬ বয়স : 33 লিঙ্গ : মহিলা	CFM1710086 ফটো উপলব্ধ	798 নাম : চুমিতা দাস স্বামীৰ নাম: অৰূপ দাস ঘৰ নং : ১৫৬ বয়স : 31 লিঙ্গ : মহিলা	CFM0161091 ফটো উপলব্ধ
799 নাম : নিপম শৰণিয়া মাতৃৰ নাম: দিপালি শৰণিয়া ঘৰ নং : ১৫৬ বয়স : 30 লিঙ্গ : পুৰুষ	CFM0032797 ফটো উপলব্ধ	800 নাম : কপিল দাস পিতাৰ নাম: পৰেশ দাস ঘৰ নং : 156 বয়স : 19 লিঙ্গ : পুৰুষ	UUI0121913 ফটো উপলব্ধ	801 নাম : অন্নাট শৰণিয়া মাতৃৰ নাম: ৰঞ্জু শৰণিয়া ঘৰ নং : 156 বয়স : 19 লিঙ্গ : পুৰুষ	UUI0140418 ফটো উপলব্ধ
802 নাম : দশৰথ দাস পিতাৰ নাম: সন্তোৰাম ঘৰ নং : ১৫৬ক বয়স : 76 লিঙ্গ : পুৰুষ	CFM1710097 ফটো উপলব্ধ	803 নাম : লালমতী দাস স্বামীৰ নাম: দশৰথ দাস ঘৰ নং : ১৫৬ক বয়স : 69 লিঙ্গ : মহিলা	CFM1710100 ফটো উপলব্ধ	804 নাম : পৰেশ দাস পিতাৰ নাম: দশৰথ দাস ঘৰ নং : ১৫৬ক বয়স : 43 লিঙ্গ : পুৰুষ	CFM1710111 ফটো উপলব্ধ
805 নাম : হোমেশ্বৰ দাস পিতাৰ নাম: সন্তোৰাম ঘৰ নং : ১৫৭ বয়স : 70 লিঙ্গ : পুৰুষ	CFM1710122 ফটো উপলব্ধ	806 নাম : পাৰ্বতী দাস স্বামীৰ নাম: হোমেশ্বৰ ঘৰ নং : ১৫৭ বয়স : 60 লিঙ্গ : মহিলা	CFM1710133 ফটো উপলব্ধ	807 নাম : মনোহৰি দাস পিতাৰ নাম: হোমেশ্বৰ ঘৰ নং : ১৫৭ বয়স : 41 লিঙ্গ : পুৰুষ	CFM1710144 ফটো উপলব্ধ
808 নাম : লীলা দাস স্বামীৰ নাম: মনোহৰি দাস ঘৰ নং : ১৫৭ বয়স : 38 লিঙ্গ : মহিলা	CFM1710155 ফটো উপলব্ধ	809 নাম : নবজিত দাস পিতাৰ নাম: হোমেশ্বৰ দাস ঘৰ নং : ১৫৭ বয়স : 37 লিঙ্গ : পুৰুষ	CFM1711166 ফটো উপলব্ধ	810 নাম : পূজা কলিতা দাশ স্বামীৰ নাম: নবজিত দাশ ঘৰ নং : ১৫৭ বয়স : 32 লিঙ্গ : মহিলা	CFM0485037 ফটো উপলব্ধ



811 নাম : ভনিতা হালৈ স্বামীৰ নাম: বুবুল দাস ঘৰ নং : 157 বয়স : 29 লিঙ্গ : মহিলা	CFM1231166 ফটো উপলব্ধ	812 নাম : মথুৰ চৌধুৰী পিতাৰ নাম: মহেশ্বৰ ঘৰ নং : 158 বয়স : 55 লিঙ্গ : পুৰুষ	CFM1711188 ফটো উপলব্ধ	813 নাম : ভবেন চৌধুৰী পিতাৰ নাম: মহেশ্বৰ ঘৰ নং : 158 বয়স : 53 লিঙ্গ : পুৰুষ	CFM1711202 ফটো উপলব্ধ
814 নাম : অৰ্পনা চৌধুৰী স্বামীৰ নাম: মথুৰ চৌধুৰী ঘৰ নং : 158 বয়স : 51 লিঙ্গ : মহিলা	CFM1711199 ফটো উপলব্ধ	815 নাম : গকুল চৌধুৰী পিতাৰ নাম: মহেশ্বৰ ঘৰ নং : 158 বয়স : 49 লিঙ্গ : পুৰুষ	CFM1711246 ফটো উপলব্ধ	816 নাম : ৰূপা চৌধুৰী স্বামীৰ নাম: ভবেন চৌধুৰী ঘৰ নং : 158 বয়স : 43 লিঙ্গ : মহিলা	CFM1711213 ফটো উপলব্ধ
817 নাম : চুমী চৌধুৰী স্বামীৰ নাম: সনাতন চৌধুৰী ঘৰ নং : 158 বয়স : 35 লিঙ্গ : মহিলা	CFM0172114 ফটো উপলব্ধ	818 নাম : দিষ্টীমনী লহকৰ স্বামীৰ নাম: সুভাষ চৌধুৰী ঘৰ নং : 158 বয়স : 34 লিঙ্গ : মহিলা	CFM0163477 ফটো উপলব্ধ	819 নাম : সুবা চৌধুৰী পিতাৰ নাম: মহেশ্বৰ চৌধুৰী ঘৰ নং : 158 বয়স : 34 লিঙ্গ : পুৰুষ	CFM0169714 ফটো উপলব্ধ
820 নাম : অজয় চৌধুৰী পিতাৰ নাম: মথুৰ চৌধুৰী ঘৰ নং : 158 বয়স : 29 লিঙ্গ : পুৰুষ	CFM0163535 ফটো উপলব্ধ	821 নাম : ৰিতুমনি চৌধুৰী পিতাৰ নাম: মথুৰ চৌধুৰী ঘৰ নং : 158 বয়স : 24 লিঙ্গ : মহিলা	UUI0068056 ফটো উপলব্ধ	822 নাম : চজনী চৌধুৰী স্বামীৰ নাম: মনোহৰ ঘৰ নং : 158 বয়স : 63 লিঙ্গ : মহিলা	CFM1711280 ফটো উপলব্ধ
823 নাম : সনাতন চৌধুৰী পিতাৰ নাম: মনোহৰ ঘৰ নং : 158 বয়স : 43 লিঙ্গ : পুৰুষ	CFM1711291 ফটো উপলব্ধ	824 নাম : নিৰঞ্জন চৌধুৰী পিতাৰ নাম: মনোহৰ ঘৰ নং : 158 বয়স : 37 লিঙ্গ : পুৰুষ	CFM1711304 ফটো উপলব্ধ	825 নাম : ৰমেশ বৈশ্য পিতাৰ নাম: নীধিৰাম ঘৰ নং : 158 বয়স : 73 লিঙ্গ : পুৰুষ	CFM1711337 ফটো উপলব্ধ
826 নাম : নলীনী বৈশ্য স্বামীৰ নাম: ৰমেশ ঘৰ নং : 158 বয়স : 65 লিঙ্গ : মহিলা	CFM1711348 ফটো উপলব্ধ	827 নাম : মহেন্দ্ৰ বৈশ্য পিতাৰ নাম: ৰমেশ ঘৰ নং : 158 বয়স : 49 লিঙ্গ : পুৰুষ	CFM1711359 ফটো উপলব্ধ	828 নাম : নগেন বৈশ্য পিতাৰ নাম: ৰমেশ ঘৰ নং : 158 বয়স : 44 লিঙ্গ : পুৰুষ	CFM1711371 ফটো উপলব্ধ
829 নাম : গজেন বৈশ্য পিতাৰ নাম: ৰমেশ ঘৰ নং : 158 বয়স : 41 লিঙ্গ : পুৰুষ	CFM1711382 ফটো উপলব্ধ	830 নাম : পৰমেশ্বৰ বৈশ্য পিতাৰ নাম: ৰমেশ ঘৰ নং : 158 বয়স : 39 লিঙ্গ : পুৰুষ	CFM1711393 ফটো উপলব্ধ	831 নাম : খনী বৈশ্য পিতাৰ নাম: ৰমেশ ঘৰ নং : 158 বয়স : 37 লিঙ্গ : পুৰুষ	CFM1711406 ফটো উপলব্ধ
832 নাম : উৰ্বশী বৈশ্য স্বামীৰ নাম: মহেন্দ্ৰ বৈশ্য ঘৰ নং : 159 বয়স : 32 লিঙ্গ : মহিলা	CFM1222751 ফটো উপলব্ধ	833 নাম : হিৰমনি কলিতা বৈশ্য স্বামীৰ নাম: পৰমেশ্বৰ বৈশ্য ঘৰ নং : 158 বয়স : 28 লিঙ্গ : মহিলা	CFM0269738 ফটো উপলব্ধ	834 নাম : ৰিতিসান বৈশ্য পিতাৰ নাম: মহেন্দ্ৰ বৈশ্য ঘৰ নং : 159 বয়স : 19 লিঙ্গ : পুৰুষ	UUI0080127 ফটো উপলব্ধ
835 নাম : মীৰা কলিতা পিতাৰ নাম: পিৰো ঘৰ নং : 160 বয়স : 68 লিঙ্গ : মহিলা	CFM1711428 ফটো উপলব্ধ	836 নাম : বাপন কলিতা পিতাৰ নাম: পিৰো ঘৰ নং : 160 বয়স : 52 লিঙ্গ : পুৰুষ	CFM1711439 ফটো উপলব্ধ	837 নাম : জিতু কলিতা স্বামীৰ নাম: বাপন কলিতা ঘৰ নং : 160 বয়স : 34 লিঙ্গ : মহিলা	CFM1928070 ফটো উপলব্ধ
838 নাম : অমল্য কাকতি পিতাৰ নাম: কালিচৰন ঘৰ নং : 161 বয়স : 70 লিঙ্গ : পুৰুষ	CFM1711440 ফটো উপলব্ধ	839 নাম : লাভন্য কাকতি পিতাৰ নাম: কালিচৰন ঘৰ নং : 161 বয়স : 65 লিঙ্গ : পুৰুষ	CFM1711473 ফটো উপলব্ধ	840 নাম : দময়ন্তী কাকতি স্বামীৰ নাম: অমল্য ঘৰ নং : 161 বয়স : 62 লিঙ্গ : মহিলা	CFM1711451 ফটো উপলব্ধ



841 নাম : হিৰন্য কাকতি পিতাৰ নাম: অমূল্য কাকতি ঘৰ নং : ১৬১ বয়স : 37 লিঙ্গ : পুৰুষ	CFM1711520 ফটো উপলব্ধ	842 নাম : অৰূপ কাকতি পিতাৰ নাম: অমূল্য কাকতি ঘৰ নং : ১৬১ বয়স : 35 লিঙ্গ : পুৰুষ	CFM1711519 ফটো উপলব্ধ	843 নাম : চুমীতা দেউৰী স্বামীৰ নাম: হিৰন্য কাকতি ঘৰ নং : 161 বয়স : 23 লিঙ্গ : মহিলা	CFM1291640 ফটো উপলব্ধ
844 নাম : গিৰীন পাটগিৰী পিতাৰ নাম: মদন ঘৰ নং : ১৬২ বয়স : 53 লিঙ্গ : পুৰুষ	CFM1711531 ফটো উপলব্ধ	845 নাম : ৰুক্মিণী পাটগিৰী স্বামীৰ নাম: গিৰীন ঘৰ নং : ১৬২ বয়স : 49 লিঙ্গ : মহিলা	CFM1711542 ফটো উপলব্ধ	846 নাম : অনন্ত পাটগিৰী পিতাৰ নাম: মদন ঘৰ নং : ১৬২ বয়স : 49 লিঙ্গ : পুৰুষ	CFM1711564 ফটো উপলব্ধ
847 নাম : গিতুমনি পাটগিৰী পিতাৰ নাম: অনন্ত পাটগিৰী ঘৰ নং : ১৬২ বয়স : 35 লিঙ্গ : মহিলা	CFM1713924 ফটো উপলব্ধ	848 নাম : কাংকন পাটগিৰী পিতাৰ নাম: গিৰীন পাটগিৰী ঘৰ নং : ১৬২ বয়স : 30 লিঙ্গ : পুৰুষ	CFM1713946 ফটো উপলব্ধ	S 849 নাম : অনামিকা পাটগিৰী পিতাৰ নাম: অনন্ত পাটগিৰী ঘৰ নং : 162 বয়স : 20 লিঙ্গ : মহিলা	UUI0062745 ফটো উপলব্ধ
850 নাম : ৰূপম কাকতি পিতাৰ নাম: লাবন্য কাকতি ঘৰ নং : ১৬২ ক বয়স : 32 লিঙ্গ : পুৰুষ	CFM0159251 ফটো উপলব্ধ	851 নাম : প্ৰাঞ্জল কাকতি অন্যান্য: লাবন্য কাকতি ঘৰ নং : ১৬২ ক বয়স : 29 লিঙ্গ : পুৰুষ	CFM0155663 ফটো উপলব্ধ	852 নাম : দিপক চন্দ্ৰ পাটগিৰী পিতাৰ নাম: ধনেশ্বৰ পাটগিৰী ঘৰ নং : ১৬৩ বয়স : 51 লিঙ্গ : পুৰুষ	CFM1711611 ফটো উপলব্ধ
853 নাম : চম্পা পাটগিৰী স্বামীৰ নাম: দিপক পাটগিৰী ঘৰ নং : ১৬৩ বয়স : 47 লিঙ্গ : মহিলা	CFM1927566 ফটো উপলব্ধ	854 নাম : চানক্য পাটগিৰী পিতাৰ নাম: ধনেশ্বৰ ঘৰ নং : ১৬৩ বয়স : 45 লিঙ্গ : পুৰুষ	CFM1711622 ফটো উপলব্ধ	855 নাম : কল্যাণী পাটগিৰী স্বামীৰ নাম: চানক্য পাটগিৰী ঘৰ নং : ১৬৩ বয়স : 32 লিঙ্গ : মহিলা	CFM0167502 ফটো উপলব্ধ
856 নাম : নিত পাটগিৰী পিতাৰ নাম: গৰ্গৰাম পাটগিৰী ঘৰ নং : ১৬৩ ক বয়স : 29 লিঙ্গ : পুৰুষ	CFM0165118 ফটো উপলব্ধ	857 নাম : গৰ্গৰাম পাটগিৰী পিতাৰ নাম: ধনেশ্বৰ ঘৰ নং : ১৬৩ক বয়স : 55 লিঙ্গ : পুৰুষ	CFM1711644 ফটো উপলব্ধ	858 নাম : গীতা পাটগিৰী স্বামীৰ নাম: গৰ্গৰাম পাটগিৰী ঘৰ নং : ১৬৩ক বয়স : 51 লিঙ্গ : মহিলা	CFM1711655 ফটো উপলব্ধ
859 নাম : হিমানচু পাটগিৰী পিতাৰ নাম: গৰ্গৰাম পাটগিৰী ঘৰ নং : ১৬৩ক বয়স : 30 লিঙ্গ : পুৰুষ	CFM1714007 ফটো উপলব্ধ	860 নাম : মক্ষুদা চৌধুৰী স্বামীৰ নাম: ৰাজেন ঘৰ নং : ১৬৪ বয়স : 65 লিঙ্গ : মহিলা	CFM1711666 ফটো উপলব্ধ	861 নাম : বসন্ত পাটগিৰী পিতাৰ নাম: গনেশ ঘৰ নং : 164 বয়স : 65 লিঙ্গ : পুৰুষ	CFM1712023 ফটো উপলব্ধ
862 নাম : অহেল্যা দাস স্বামীৰ নাম: বাবুল ঘৰ নং : 164 বয়স : 54 লিঙ্গ : মহিলা	CFM1706101 ফটো উপলব্ধ	863 নাম : কবিতা পাটগিৰী স্বামীৰ নাম: বসন্ত ঘৰ নং : 164 বয়স : 51 লিঙ্গ : মহিলা	CFM1712034 ফটো উপলব্ধ	864 নাম : অমৰেন্দ্ৰ চৌধুৰী পিতাৰ নাম: ৰাজেন চৌধুৰী ঘৰ নং : ১৬৪ বয়স : 45 লিঙ্গ : পুৰুষ	CFM1711677 ফটো উপলব্ধ
865 নাম : দীপথকৰ চৌধুৰী পিতাৰ নাম: ৰাজেন ঘৰ নং : ১৬৪ বয়স : 38 লিঙ্গ : পুৰুষ	CFM1711688 ফটো উপলব্ধ	866 নাম : চন্দন চৌধুৰী পিতাৰ নাম: ৰাজেন ঘৰ নং : ১৬৪ বয়স : 36 লিঙ্গ : পুৰুষ	CFM1711699 ফটো উপলব্ধ	867 নাম : মিনাক্ষী চৌধুৰী স্বামীৰ নাম: অমৰেন্দ্ৰ চৌধুৰী ঘৰ নং : ১৬৪ বয়স : 36 লিঙ্গ : মহিলা	CFM1927555 ফটো উপলব্ধ
868 নাম : ধনজিত পাটগিৰী পিতাৰ নাম: বসন্ত ঘৰ নং : 164 বয়স : 35 লিঙ্গ : পুৰুষ	CFM1712045 ফটো উপলব্ধ	869 নাম : ডিম্বেশ্বৰ চৌধুৰী পিতাৰ নাম: খগেশ্বৰ চৌধুৰী ঘৰ নং : ১৬৫ বয়স : 70 লিঙ্গ : পুৰুষ	CFM1711702 ফটো উপলব্ধ	E 870 নাম : বিজয়া চৌধুৰী স্বামীৰ নাম: ডিম্বেশ্বৰ ঘৰ নং : ১৬৫ বয়স : 53 লিঙ্গ : মহিলা	CFM1711713 ফটো উপলব্ধ



871 নাম : জীত চৌধুৰী পিতাৰ নাম: ডিব্ৰুগড় ঘৰ নং : ১৬৫ বয়স : 36 লিঙ্গ : পুৰুষ	CFM1711724 ফটো উপলব্ধ	872 নাম : বিকাশ চৌধুৰী পিতাৰ নাম: ডিব্ৰুগড় চৌধুৰী ঘৰ নং : ১৬৫ বয়স : 33 লিঙ্গ : পুৰুষ	CFM1711735 ফটো উপলব্ধ	873 নাম : স্বপনা বায়ন চৌধুৰী স্বামীৰ নাম: জিত চৌধুৰী ঘৰ নং : ১৬৫ বয়স : 32 লিঙ্গ : মহিলা	CFM1927544 ফটো উপলব্ধ
874 নাম : চন্দনা তহবিলদাৰ কাকতি স্বামীৰ নাম: ৰুপম কাকতি ঘৰ নং : ১৬৫ক বয়স : 32 লিঙ্গ : মহিলা	CFM0475822 ফটো উপলব্ধ	875 নাম : গদাধৰ তহবিলদাৰ পিতাৰ নাম: মোহন ঘৰ নং : ১৬৬ বয়স : 53 লিঙ্গ : পুৰুষ	CFM1711780 ফটো উপলব্ধ	876 নাম : কৌশল্যা তহবিলদাৰ স্বামীৰ নাম: গদাধৰ ঘৰ নং : ১৬৬ বয়স : 48 লিঙ্গ : মহিলা	CFM1711791 ফটো উপলব্ধ
877 নাম : নবনীতা তহবিলদাৰ পিতাৰ নাম: গদাধৰ তহবিলদাৰ ঘৰ নং : 166 বয়স : 19 লিঙ্গ : মহিলা	UUI0129726 ফটো উপলব্ধ	878 নাম : দেবেন পাটগিৰি পিতাৰ নাম: ৰমেশ ঘৰ নং : ১৬৭ বয়স : 46 লিঙ্গ : পুৰুষ	CFM1711826 ফটো উপলব্ধ	879 নাম : হিৰমনি পাটগিৰি স্বামীৰ নাম: দেবেন পাটগিৰি ঘৰ নং : ১৬৭ বয়স : 41 লিঙ্গ : মহিলা	CFM1711837 ফটো উপলব্ধ
880 নাম : কান্তেশ্বৰ পাটগিৰী পিতাৰ নাম: ৰমেশ পাটগিৰী ঘৰ নং : ১৬৭ বয়স : 41 লিঙ্গ : পুৰুষ	CFM1711848 ফটো উপলব্ধ	881 নাম : কবিতা পাটগিৰি স্বামীৰ নাম: কান্তেশ্বৰ পাটগিৰী ঘৰ নং : ১৬৭ক বয়স : 38 লিঙ্গ : মহিলা	CFM1927533 ফটো উপলব্ধ	882 নাম : পৰেশ পাটগিৰি পিতাৰ নাম: গনেশ ঘৰ নং : ১৬৮ বয়স : 56 লিঙ্গ : পুৰুষ	CFM1711859 ফটো উপলব্ধ
883 নাম : অঞ্জনা পাটগিৰি স্বামীৰ নাম: পৰেশ পাটগিৰি ঘৰ নং : ১৬৮ বয়স : 52 লিঙ্গ : মহিলা	CFM1711860 ফটো উপলব্ধ	884 নাম : অৰূপ পাটগিৰি পিতাৰ নাম: পৰেশ পাটগিৰি ঘৰ নং : ১৬৮ বয়স : 31 লিঙ্গ : পুৰুষ	CFM1927215 ফটো উপলব্ধ	885 নাম : নিপম পাটগিৰী পিতাৰ নাম: পৰেশ পাটগিৰী ঘৰ নং : ১৬৮ বয়স : 28 লিঙ্গ : পুৰুষ	CFM0290197 ফটো উপলব্ধ
886 নাম : নৰেন পাটগিৰি পিতাৰ নাম: বিহু ঘৰ নং : ১৬৯ বয়স : 54 লিঙ্গ : পুৰুষ	CFM1711871 ফটো উপলব্ধ	887 নাম : বলেন পাটগিৰি পিতাৰ নাম: বিহু ঘৰ নং : ১৬৯ বয়স : 52 লিঙ্গ : পুৰুষ	CFM1711893 ফটো উপলব্ধ	888 নাম : টুটমনি পাটগিৰী স্বামীৰ নাম: বলেন পাটগিৰী ঘৰ নং : ১৬৯ বয়স : 49 লিঙ্গ : মহিলা	CFM1711939 ফটো উপলব্ধ
889 নাম : পঙ্কজ পাটগিৰি পিতাৰ নাম: বিহু ঘৰ নং : ১৬৯ বয়স : 46 লিঙ্গ : পুৰুষ	CFM1711906 ফটো উপলব্ধ	890 নাম : বনু পাটগিৰি স্বামীৰ নাম: নৰেন পাটগিৰি ঘৰ নং : ১৬৯ বয়স : 42 লিঙ্গ : মহিলা	CFM1711882 ফটো উপলব্ধ	891 নাম : ৰুমী পাটগিৰী স্বামীৰ নাম: পংকজ পাটগিৰী ঘৰ নং : ১৬৯ বয়স : 37 লিঙ্গ : মহিলা	CFM1711940 ফটো উপলব্ধ
892 নাম : ভবেন্দ্ৰ চৌধুৰী পিতাৰ নাম: মৰাৰাম ঘৰ নং : 170 বয়স : 56 লিঙ্গ : পুৰুষ	CFM1710787 ফটো উপলব্ধ	893 নাম : খনীন্দ্র পাটগিৰী পিতাৰ নাম: প্ৰবীন চন্দ্ৰ পাটগিৰী ঘৰ নং : 170 বয়স : 50 লিঙ্গ : পুৰুষ	CFM1712147 ফটো উপলব্ধ	# 894 নাম : জীৰজিৎ বসুমতাৰী পিতাৰ নাম: বিনোদ বসুমতাৰী ঘৰ নং : 106 বয়স : 29 লিঙ্গ : পুৰুষ	CFM0039495 ফটো উপলব্ধ
895 নাম : চুমী চৌধুৰী পিতাৰ নাম: শিবেন চৌধুৰী ঘৰ নং : 170 বয়স : 20 লিঙ্গ : মহিলা	UUI0117408 ফটো উপলব্ধ	896 নাম : উদয় ৰামচিয়াৰী পিতাৰ নাম: সুখনা ৰামচিয়াৰী ঘৰ নং : 170 বয়স : 20 লিঙ্গ : পুৰুষ	UUI0128967 ফটো উপলব্ধ	897 নাম : মুনাল মেধী পিতাৰ নাম: ফুলেন মেধী ঘৰ নং : 170 বয়স : 19 লিঙ্গ : পুৰুষ	UUI0106757 ফটো উপলব্ধ
898 নাম : মাধব দাস পিতাৰ নাম: শৰত ঘৰ নং : 170 পূৰ আঠিয়াবাৰী এল.পি.স্কুল বয়স : 58 লিঙ্গ : পুৰুষ	CFM1705755 ফটো উপলব্ধ	899 নাম : পদ্মাৰালা দাস স্বামীৰ নাম: মাধব ঘৰ নং : 170 পূৰ আঠিয়াবাৰী এল.পি.স্কুল বয়স : 49 লিঙ্গ : মহিলা	CFM1705766 ফটো উপলব্ধ	900 নাম : উদয় পাটগিৰি পিতাৰ নাম: গনেশ ঘৰ নং : ১৭১ বয়স : 62 লিঙ্গ : পুৰুষ	CFM1712001 ফটো উপলব্ধ



901 নাম : লক্ষী পাটগিৰি স্বামীৰ নাম: উদয় ঘৰ নং : ১৭১ বয়স : 53 লিঙ্গ : মহিলা	CFM1712012 ফটো উপলব্ধ	902 নাম : সঞ্জীৱ পাটগিৰি পিতাৰ নাম: উদয় পাটগিৰি ঘৰ নং : 171 বয়স : 30 লিঙ্গ : পুৰুষ	CFM1179134 ফটো উপলব্ধ	903 নাম : দীয়জী পাটগিৰি স্বামীৰ নাম: সঞ্জীৱ পাটগিৰি ঘৰ নং : 171 বয়স : 27 লিঙ্গ : মহিলা	CFM1179423 ফটো উপলব্ধ
904 নাম : পৰাগ কলিতা পিতাৰ নাম: বাপন কলিতা ঘৰ নং : 171-পূৰ্ণ আঠিয়াবাৰী এল.পি.স্কুল বয়স : 27 লিঙ্গ : পুৰুষ	CFM0161992 ফটো উপলব্ধ	905 নাম : অনৰূপা দাস স্বামীৰ নাম: ধনজিত পাটগিৰী ঘৰ নং : 172 বয়স : 32 লিঙ্গ : মহিলা	UUI0052902 ফটো উপলব্ধ	906 নাম : কুমুদ পাটগিৰি পিতাৰ নাম: কৃষ্ণা পাটগিৰী ঘৰ নং : ১৭৪ বয়স : 49 লিঙ্গ : পুৰুষ	CFM1712089 ফটো উপলব্ধ
907 নাম : ভবেন পাটগিৰি পিতাৰ নাম: কৃষ্ণ ঘৰ নং : ১৭৪ বয়স : 42 লিঙ্গ : পুৰুষ	CFM1712078 ফটো উপলব্ধ	908 নাম : হিমালী বৰ্মন পাটগিৰি স্বামীৰ নাম: ভবেন পাটগিৰি ঘৰ নং : ১৭৪ বয়স : 35 লিঙ্গ : মহিলা	CFM1927522 ফটো উপলব্ধ	909 নাম : পুৰন্দৰ পাটগিৰি পিতাৰ নাম: কৃষ্ণ ঘৰ নং : ১৭৪ বয়স : 47 লিঙ্গ : পুৰুষ	CFM1712090 ফটো উপলব্ধ
910 নাম : সাবিত্ৰী পাটগিৰি স্বামীৰ নাম: পুৰন্দৰ পাটগিৰি ঘৰ নং : ১৭৪ বয়স : 41 লিঙ্গ : মহিলা	CFM1712103 ফটো উপলব্ধ	911 নাম : প্ৰবীন চন্দ্ৰ পাটগিৰী পিতাৰ নাম: পুৰ্ণানন্দ ঘৰ নং : ১৭৫ বয়স : 77 লিঙ্গ : পুৰুষ	CFM1712114 ফটো উপলব্ধ	E 912 নাম : লাৰণ্য পাটগিৰি স্বামীৰ নাম: প্ৰবীন ঘৰ নং : ১৭৫ বয়স : 63 লিঙ্গ : মহিলা	CFM1712215 ফটো উপলব্ধ
913 নাম : মাইন পাটগিৰি স্বামীৰ নাম: খনিৰ ঘৰ নং : ১৭৫ বয়স : 45 লিঙ্গ : মহিলা	CFM1712158 ফটো উপলব্ধ	914 নাম : মমী গগৈ পাটগিৰী স্বামীৰ নাম: সুৰেশ পাটগিৰী ঘৰ নং : ১৭৫ বয়স : 31 লিঙ্গ : মহিলা	CFM1147453 ফটো উপলব্ধ	915 নাম : ভাৰ্গৱ পাটগিৰী পিতাৰ নাম: খনিৰ পাটগিৰী ঘৰ নং : ১৭৫ বয়স : 29 লিঙ্গ : পুৰুষ	CFM0168286 ফটো উপলব্ধ
916 নাম : মনুয় পাটগিৰী পিতাৰ নাম: খনিৰ পাটগিৰী ঘৰ নং : ১৭৫ বয়স : 27 লিঙ্গ : পুৰুষ	CFM0162594 ফটো উপলব্ধ	917 নাম : হিতেন পাটগিৰি পিতাৰ নাম: পুৰ্ণানন্দ ঘৰ নং : ১৭৬ বয়স : 60 লিঙ্গ : পুৰুষ	CFM1712181 ফটো উপলব্ধ	918 নাম : দিপালী পাটগিৰি স্বামীৰ নাম: হিতেন পাটগিৰি ঘৰ নং : ১৭৬ বয়স : 53 লিঙ্গ : মহিলা	CFM1712192 ফটো উপলব্ধ
919 নাম : প্ৰীতম পাটগিৰী পিতাৰ নাম: হিতেন পাটগিৰী ঘৰ নং : 176 বয়স : 25 লিঙ্গ : পুৰুষ	CFM0521534 ফটো উপলব্ধ	920 নাম : বিপুল কলিতা অন্যান্য: বীৰতা পাথগিৰি ঘৰ নং : 177 বয়স : 46 লিঙ্গ : পুৰুষ	UUI0131037 ফটো উপলব্ধ	921 নাম : অপূৰ্ব কলিতা পিতাৰ নাম: টিকেন্দ্ৰ নাথ কলিতা ঘৰ নং : ১৭৭ বয়স : 36 লিঙ্গ : পুৰুষ	CFM1712249 ফটো উপলব্ধ
922 নাম : ববিতা পাটগিৰী স্বামীৰ নাম: বিপুল কলিতা ঘৰ নং : ১৭৭ বয়স : 31 লিঙ্গ : মহিলা	CFM0166603 ফটো উপলব্ধ	923 নাম : গগন চৌধুৰী পিতাৰ নাম: মৰীচাম ঘৰ নং : ১৭৮ বয়স : 62 লিঙ্গ : পুৰুষ	CFM1712250 ফটো উপলব্ধ	924 নাম : পুতলী চৌধুৰী স্বামীৰ নাম: গগন চৌধুৰী ঘৰ নং : ১৭৮ বয়স : 56 লিঙ্গ : মহিলা	CFM1712261 ফটো উপলব্ধ
925 নাম : প্ৰফুল্ল চৌধুৰী পিতাৰ নাম: গগন চৌধুৰী ঘৰ নং : ১৭৮ বয়স : 36 লিঙ্গ : পুৰুষ	CFM1712272 ফটো উপলব্ধ	926 নাম : হিতেশ চৌধুৰী পিতাৰ নাম: গগন চৌধুৰী ঘৰ নং : ১৭৮ বয়স : 34 লিঙ্গ : পুৰুষ	CFM0041657 ফটো উপলব্ধ	S 927 নাম : প্ৰমোদ চৌধুৰী পিতাৰ নাম: খগেশ্বৰ ঘৰ নং : ১৭৯ বয়স : 66 লিঙ্গ : পুৰুষ	CFM1712283 ফটো উপলব্ধ
S 928 নাম : পদমী চৌধুৰী স্বামীৰ নাম: প্ৰমোদ ঘৰ নং : ১৭৯ বয়স : 59 লিঙ্গ : মহিলা	CFM1712294 ফটো উপলব্ধ	929 নাম : মৃদুল চৌধুৰী পিতাৰ নাম: প্ৰমোদ ঘৰ নং : ১৭৯ বয়স : 34 লিঙ্গ : পুৰুষ	CFM1712307 ফটো উপলব্ধ	930 নাম : মৌচুমী দাস স্বামীৰ নাম: মৃদুল চৌধুৰী ঘৰ নং : ১৭৯ বয়স : 31 লিঙ্গ : মহিলা	CFM1927975 ফটো উপলব্ধ



<p>S 931</p> <p>নাম : ভনীতা চৌধুৰী পিতাৰ নাম: প্ৰমোদ চৌধুৰী ঘৰ নং : ১২০ বয়স : 30 লিঙ্গ : মহিলা</p> <p>CFM0042036</p> <p>ফটো উপলব্ধ</p>	<p>932</p> <p>নাম : দেবলা পাটগিৰি স্বামীৰ নাম: শঙ্কৰ ঘৰ নং : ১৮০ বয়স : 75 লিঙ্গ : মহিলা</p> <p>CFM1712330</p> <p>ফটো উপলব্ধ</p>	<p>933</p> <p>নাম : জুপিতৰা পাটগিৰী স্বামীৰ নাম: গোপেশ পাটগিৰী ঘৰ নং : ১৮০ বয়স : 49 লিঙ্গ : মহিলা</p> <p>CFM1712385</p> <p>ফটো উপলব্ধ</p>
<p>934</p> <p>নাম : চবীন পাটগিৰি পিতাৰ নাম: শঙ্কৰ ঘৰ নং : ১৮০ বয়স : 45 লিঙ্গ : পুৰুষ</p> <p>CFM1712341</p> <p>ফটো উপলব্ধ</p>	<p>935</p> <p>নাম : গোপেশ পাটগিৰি পিতাৰ নাম: শঙ্কৰ ঘৰ নং : ১৮০ বয়স : 43 লিঙ্গ : পুৰুষ</p> <p>CFM1712363</p> <p>ফটো উপলব্ধ</p>	<p>936</p> <p>নাম : দিপালী পাটগিৰি স্বামীৰ নাম: চবীন পাটগিৰি ঘৰ নং : ১৮০ বয়স : 40 লিঙ্গ : মহিলা</p> <p>CFM1712352</p> <p>ফটো উপলব্ধ</p>
<p>937</p> <p>নাম : গুণজিত পাটগিৰী পিতাৰ নাম: পদ্মধৰ পাটগিৰী ঘৰ নং : ১৮০ বয়স : 37 লিঙ্গ : পুৰুষ</p> <p>CFM1712318</p> <p>ফটো উপলব্ধ</p>	<p>938</p> <p>নাম : মাতৃ বৰুৱা স্বামীৰ নাম: ৰঞ্জিত পাটগিৰী ঘৰ নং : 180 বয়স : 37 লিঙ্গ : মহিলা</p> <p>CFM7145360</p> <p>ফটো উপলব্ধ</p>	<p>939</p> <p>নাম : ৰঞ্জিত পাটগিৰী পিতাৰ নাম: দ্বিজেন পাটগিৰী ঘৰ নং : 180 বয়স : 36 লিঙ্গ : পুৰুষ</p> <p>CFM0158113</p> <p>ফটো উপলব্ধ</p>
<p>940</p> <p>নাম : মনিকা পাটগিৰি স্বামীৰ নাম: গৌতম পাটগিৰি ঘৰ নং : 180 বয়স : 30 লিঙ্গ : মহিলা</p> <p>UUI0114074</p> <p>ফটো উপলব্ধ</p>	<p>941</p> <p>নাম : সীমান্ত পাটগিৰী পিতাৰ নাম: দ্বিজেন পাটগিৰী ঘৰ নং : ১৮০ বয়স : 29 লিঙ্গ : পুৰুষ</p> <p>CFM0170019</p> <p>ফটো উপলব্ধ</p>	<p>942</p> <p>নাম : পদ্মধৰ পাটগিৰি পিতাৰ নাম: ৰমেশ ঘৰ নং : ১৮০ক বয়স : 63 লিঙ্গ : পুৰুষ</p> <p>CFM1712396</p> <p>ফটো উপলব্ধ</p>
<p>943</p> <p>নাম : দ্বিজেন পাটগিৰী পিতাৰ নাম: ৰমেশ ঘৰ নং : ১৮০ক বয়স : 62 লিঙ্গ : পুৰুষ</p> <p>CFM1712421</p> <p>ফটো উপলব্ধ</p>	<p>944</p> <p>নাম : সবিতা পাটগিৰি স্বামীৰ নাম: পদ্মধৰ পাটগিৰি ঘৰ নং : ১৮০ক বয়স : 58 লিঙ্গ : মহিলা</p> <p>CFM1712409</p> <p>ফটো উপলব্ধ</p>	<p>945</p> <p>নাম : বীনা পাটগিৰি স্বামীৰ নাম: দ্বিজেন পাটগিৰি ঘৰ নং : ১৮০ক বয়স : 56 লিঙ্গ : মহিলা</p> <p>CFM1712432</p> <p>ফটো উপলব্ধ</p>
<p>946</p> <p>নাম : গৌতম পাটগিৰি পিতাৰ নাম: পদ্মধৰ পাটগিৰি ঘৰ নং : ১৮০ক বয়স : 37 লিঙ্গ : পুৰুষ</p> <p>CFM1712410</p> <p>ফটো উপলব্ধ</p>	<p>947</p> <p>নাম : সুৰচী তালুকদাৰ স্বামীৰ নাম: শশী তালুকদাৰ ঘৰ নং : 181 বয়স : 58 লিঙ্গ : মহিলা</p> <p>CFM1712454</p> <p>ফটো উপলব্ধ</p>	<p>S 948</p> <p>নাম : কবিতা তালুকদাৰ পিতাৰ নাম: শশী তালুকদাৰ ঘৰ নং : ১৮১ বয়স : 29 লিঙ্গ : মহিলা</p> <p>CFM0043109</p> <p>ফটো উপলব্ধ</p>
<p>949</p> <p>নাম : পাৰ্বতী চৌধুৰী স্বামীৰ নাম: মহেশ্বৰ ঘৰ নং : ১৮২ বয়স : 80 লিঙ্গ : মহিলা</p> <p>CFM1712476</p> <p>ফটো উপলব্ধ</p>	<p>950</p> <p>নাম : মনোৰঞ্জন চৌধুৰী পিতাৰ নাম: মহেশ্বৰ ঘৰ নং : ১৮২ বয়স : 58 লিঙ্গ : পুৰুষ</p> <p>CFM1712487</p> <p>ফটো উপলব্ধ</p>	<p>951</p> <p>নাম : নীৰদা চৌধুৰী স্বামীৰ নাম: মনোৰঞ্জন ঘৰ নং : ১৮২ বয়স : 46 লিঙ্গ : মহিলা</p> <p>CFM1712498</p> <p>ফটো উপলব্ধ</p>
<p>952</p> <p>নাম : ধনেশ্বৰ চৌধুৰী পিতাৰ নাম: মহেশ্বৰ ঘৰ নং : ১৮২ বয়স : 43 লিঙ্গ : পুৰুষ</p> <p>CFM1712501</p> <p>ফটো উপলব্ধ</p>	<p>953</p> <p>নাম : অঞ্জলী চৌধুৰী স্বামীৰ নাম: ধনেশ্বৰ চৌধুৰী ঘৰ নং : ১৮২ বয়স : 37 লিঙ্গ : মহিলা</p> <p>CFM1712512</p> <p>ফটো উপলব্ধ</p>	<p>954</p> <p>নাম : ব্ৰজেন চৌধুৰী পিতাৰ নাম: মনোৰঞ্জন চৌধুৰী ঘৰ নং : ১৮২ বয়স : 31 লিঙ্গ : পুৰুষ</p> <p>CFM1927464</p> <p>ফটো উপলব্ধ</p>
<p>955</p> <p>নাম : ডালিমী চৌধুৰী পিতাৰ নাম: হৰমোহন ঘৰ নং : ১৮৩ বয়স : 58 লিঙ্গ : মহিলা</p> <p>CFM1712534</p> <p>ফটো উপলব্ধ</p>	<p>956</p> <p>নাম : কবিতা চৌধুৰী পিতাৰ নাম: হেমন্ত চৌধুৰী ঘৰ নং : ১৮৩ বয়স : 42 লিঙ্গ : মহিলা</p> <p>CFM1713935</p> <p>ফটো উপলব্ধ</p>	<p>957</p> <p>নাম : অনিমা চৌধুৰী স্বামীৰ নাম: অক্ষয় ঘৰ নং : ১৮৪ বয়স : 57 লিঙ্গ : মহিলা</p> <p>CFM1712556</p> <p>ফটো উপলব্ধ</p>
<p>958</p> <p>নাম : বিজয় চৌধুৰী পিতাৰ নাম: অক্ষয় ঘৰ নং : ১৮৪ বয়স : 42 লিঙ্গ : পুৰুষ</p> <p>CFM1712567</p> <p>ফটো উপলব্ধ</p>	<p>959</p> <p>নাম : মুনাল চৌধুৰী পিতাৰ নাম: অক্ষয় ঘৰ নং : ১৮৪ বয়স : 36 লিঙ্গ : পুৰুষ</p> <p>CFM1712578</p> <p>ফটো উপলব্ধ</p>	<p>960</p> <p>নাম : জুস্পীতৰা দাস স্বামীৰ নাম: বিজয় চৌধুৰী ঘৰ নং : ১৮৪ বয়স : 35 লিঙ্গ : মহিলা</p> <p>CFM1927500</p> <p>ফটো উপলব্ধ</p>



961 নাম : নয়নমণী চৌধুৰী স্বামীৰ নাম: মুনাল চৌধুৰী ঘৰ নং : ১৮৪ বয়স : 34 লিঙ্গ : মহিলা	CFM1927793 ফটো উপলব্ধ	962 নাম : দীননাথ বৰ্মন পিতাৰ নাম: গহীন ঘৰ নং : ১৮৫ বয়স : 89 লিঙ্গ : পুৰুষ	CFM1712589 ফটো উপলব্ধ	963 নাম : সুন্দেৰী বৰ্মন স্বামীৰ নাম: দীননাথ ঘৰ নং : ১৮৫ বয়স : 80 লিঙ্গ : মহিলা	CFM1712690 ফটো উপলব্ধ
964 নাম : উৎপল বৰ্মন পিতাৰ নাম: দীননাথ ঘৰ নং : ১৮৫ বয়স : 41 লিঙ্গ : পুৰুষ	CFM1712625 ফটো উপলব্ধ	965 নাম : পিংকি বৰ্মন স্বামীৰ নাম: উৎপল বৰ্মন ঘৰ নং : ১৮৫ বয়স : 38 লিঙ্গ : মহিলা	CFM1712636 ফটো উপলব্ধ	966 নাম : কিশোৰ মেধি পিতাৰ নাম: বিশ্বনাথ ঘৰ নং : ১৮৬ বয়স : 63 লিঙ্গ : পুৰুষ	CFM1712647 ফটো উপলব্ধ
967 নাম : মাকন মেধি স্বামীৰ নাম: কিশোৰ ঘৰ নং : ১৮৬ বয়স : 50 লিঙ্গ : মহিলা	CFM1712658 ফটো উপলব্ধ	968 নাম : পৰিণীতা মেধি পিতাৰ নাম: কামাল মেধি ঘৰ নং : 186 বয়স : 23 লিঙ্গ : মহিলা	CFM1306190 ফটো উপলব্ধ	969 নাম : কমল মেধি পিতাৰ নাম: বিশ্বনাথ মেধি ঘৰ নং : ১৮৬ক বয়স : 53 লিঙ্গ : পুৰুষ	CFM1712699 ফটো উপলব্ধ
970 নাম : অঞ্জনা মেধি স্বামীৰ নাম: কমল মেধি ঘৰ নং : ১৮৬ক বয়স : 46 লিঙ্গ : মহিলা	CFM1712670 ফটো উপলব্ধ	971 নাম : কামিনী চৌধুৰী স্বামীৰ নাম: ফনিধৰ ঘৰ নং : ১৮৭ বয়স : 79 লিঙ্গ : মহিলা	CFM1712681 ফটো উপলব্ধ	972 নাম : কৰুনা চৌধুৰী পিতাৰ নাম: ফনিধৰ ঘৰ নং : ১৮৭ বয়স : 48 লিঙ্গ : পুৰুষ	CFM1712692 ফটো উপলব্ধ
973 নাম : সাবিত্ৰী চৌধুৰী স্বামীৰ নাম: কৰুনা চৌধুৰী ঘৰ নং : ১৮৭ বয়স : 36 লিঙ্গ : মহিলা	CFM1712705 ফটো উপলব্ধ	974 নাম : পবন চৌধুৰী পিতাৰ নাম: অৰ্জুন ঘৰ নং : ১৮৮ বয়স : 70 লিঙ্গ : পুৰুষ	CFM1712716 ফটো উপলব্ধ	975 নাম : কাঞ্চন চৌধুৰী স্বামীৰ নাম: পবন ঘৰ নং : ১৮৮ বয়স : 62 লিঙ্গ : মহিলা	CFM1712727 ফটো উপলব্ধ
976 নাম : অনিল চৌধুৰী পিতাৰ নাম: পবন ঘৰ নং : ১৮৮ বয়স : 45 লিঙ্গ : পুৰুষ	CFM1712738 ফটো উপলব্ধ	977 নাম : বৰিতা চৌধুৰী স্বামীৰ নাম: অনিল চৌধুৰী ঘৰ নং : ১৮৮ বয়স : 36 লিঙ্গ : মহিলা	CFM1927748 ফটো উপলব্ধ	978 নাম : পাৰ্থপ্ৰতিম চৌধুৰী মাতৃৰ নাম: সিদ্ধেশ্বৰ চৌধুৰী ঘৰ নং : ১৮৮ ক বয়স : 28 লিঙ্গ : পুৰুষ	CFM0171926 ফটো উপলব্ধ
979 নাম : পাৰ্থজিৎ চৌধুৰী মাতৃৰ নাম: সিদ্ধেশ্বৰ চৌধুৰী ঘৰ নং : ১৮৮ ক বয়স : 28 লিঙ্গ : পুৰুষ	CFM0171918 ফটো উপলব্ধ	980 নাম : সিদ্ধেশ্বৰ চৌধুৰী পিতাৰ নাম: অৰ্জুন ঘৰ নং : ১৮৮ ক বয়স : 58 লিঙ্গ : পুৰুষ	CFM1712750 ফটো উপলব্ধ	981 নাম : শশীমোহন চৌধুৰী পিতাৰ নাম: অৰ্জুন ঘৰ নং : ১৮৮খ বয়স : 54 লিঙ্গ : পুৰুষ	CFM1712772 ফটো উপলব্ধ
982 নাম : অনিতা চৌধুৰী স্বামীৰ নাম: শশী ঘৰ নং : ১৮৮খ বয়স : 51 লিঙ্গ : মহিলা	CFM1712783 ফটো উপলব্ধ	E 983 নাম : অলকা চৌধুৰী স্বামীৰ নাম: সিদ্ধেশ্বৰ ঘৰ নং : ১৮৮ক বয়স : 50 লিঙ্গ : মহিলা	CFM1712761 ফটো উপলব্ধ	984 নাম : বিকাশ চৌধুৰী পিতাৰ নাম: সিদ্ধেশ্বৰ চৌধুৰী ঘৰ নং : ১৮৮ক বয়স : 30 লিঙ্গ : পুৰুষ	CFM1713991 ফটো উপলব্ধ
985 নাম : জ্ঞানদা মজুমদাৰ স্বামীৰ নাম: গৰ্জেন ঘৰ নং : ১৮৯ বয়স : 68 লিঙ্গ : মহিলা	CFM1712863 ফটো উপলব্ধ	986 নাম : সুৰভী মজুমদাৰ স্বামীৰ নাম: সত্য ঘৰ নং : ১৮৯ বয়স : 60 লিঙ্গ : মহিলা	CFM1712807 ফটো উপলব্ধ	987 নাম : প্ৰশান্ত মজুমদাৰ পিতাৰ নাম: গৰ্জেন ঘৰ নং : ১৮৯ বয়স : 45 লিঙ্গ : পুৰুষ	CFM1712841 ফটো উপলব্ধ
988 নাম : টুটমণি মজুমদাৰ স্বামীৰ নাম: প্ৰশান্ত মজুমদাৰ ঘৰ নং : 189 বয়স : 38 লিঙ্গ : মহিলা	CFM0436279 ফটো উপলব্ধ	989 নাম : নয়ন মজুমদাৰ পিতাৰ নাম: সত্য ঘৰ নং : ১৮৯ বয়স : 37 লিঙ্গ : পুৰুষ	CFM1712874 ফটো উপলব্ধ	990 নাম : অৰবিন্দ মজুমদাৰ পিতাৰ নাম: সত্য ঘৰ নং : ১৮৯ বয়স : 35 লিঙ্গ : পুৰুষ	CFM1712885 ফটো উপলব্ধ



991 নাম : সুনিল মজুমদাৰ পিতাৰ নাম: সত্য মজুমদাৰ ঘৰ নং : 1৮৯ বয়স : 30 লিঙ্গ : পুৰুষ	CFM1714018 ফটো উপলব্ধ	992 নাম : মমি প্ৰভা দাস মজুমদাৰ স্বামীৰ নাম: অৰবিন্দ মজুমদাৰ ঘৰ নং : 189 বয়স : 30 লিঙ্গ : মহিলা	CGJ0256412 ফটো উপলব্ধ	993 নাম : মৃদলা পাটদিৰী স্বামীৰ নাম: নয়ন মজুমদাৰ ঘৰ নং : 1৮৯ বয়স : 28 লিঙ্গ : মহিলা	CFM0165514 ফটো উপলব্ধ
994 নাম : হোমেশ্বৰ মজুমদাৰ পিতাৰ নাম: বিশ্বনাথ ঘৰ নং : 1৯০ বয়স : 70 লিঙ্গ : পুৰুষ	CFM1712896 ফটো উপলব্ধ	995 নাম : ডালিমী মজুমদাৰ স্বামীৰ নাম: হোমেশ্বৰ ঘৰ নং : 1৯০ বয়স : 60 লিঙ্গ : মহিলা	CFM1712909 ফটো উপলব্ধ	996 নাম : মুনীন্দ্ৰ মজুমদাৰ পিতাৰ নাম: হোমেশ্বৰ ঘৰ নং : 1৯০ বয়স : 43 লিঙ্গ : পুৰুষ	CFM1712932 ফটো উপলব্ধ
997 নাম : অৰুণ মজুমদাৰ পিতাৰ নাম: হোমেশ্বৰ ঘৰ নং : 1৯০ বয়স : 36 লিঙ্গ : পুৰুষ	CFM1712921 ফটো উপলব্ধ	998 নাম : বেখা মাজুমদাৰ স্বামীৰ নাম: মুনীন্দ্ৰ মাজুমদাৰ ঘৰ নং : 36 বয়স : 36 লিঙ্গ : মহিলা	CFM0046607 ফটো উপলব্ধ	999 নাম : নিভা মজুমদাৰ স্বামীৰ নাম: শচিন মজুমদাৰ ঘৰ নং : 33 বয়স : 33 লিঙ্গ : মহিলা	CFM1712943 ফটো উপলব্ধ
1000 নাম : দেৱজিত মজুমদাৰ পিতাৰ নাম: হোমেশ্বৰ মজুমদাৰ ঘৰ নং : 1৯০ বয়স : 27 লিঙ্গ : পুৰুষ	CFM0165910 ফটো উপলব্ধ	1001 নাম : হিমাংশু মজুমদাৰ পিতাৰ নাম: হোমেশ্বৰ মজুমদাৰ ঘৰ নং : 1৯০ বয়স : 26 লিঙ্গ : পুৰুষ	CFM0373563 ফটো উপলব্ধ	1002 নাম : বৰষা কলিতা স্বামীৰ নাম: অৰুণ মজুমদাৰ ঘৰ নং : 190 বয়স : 24 লিঙ্গ : মহিলা	UUI0034165 ফটো উপলব্ধ
1003 নাম : জিনাসিতা মজুমদাৰ পিতাৰ নাম: সমুদ্ৰ মজুমদাৰ ঘৰ নং : 190 বয়স : 21 লিঙ্গ : মহিলা	CFM7186638 ফটো উপলব্ধ	1004 নাম : ড্ৰীমলী মজুমদাৰ পিতাৰ নাম: শশীন মজুমদাৰ ঘৰ নং : 190 খ বয়স : 19 লিঙ্গ : মহিলা	UUI0083170 ফটো উপলব্ধ	E 1005 নাম : সমুদ্ৰ মজুমদাৰ পিতাৰ নাম: বিশ্বনাথ ঘৰ নং : 1৯০ক বয়স : 52 লিঙ্গ : পুৰুষ	CFM1712954 ফটো উপলব্ধ
1006 নাম : শশীন মজুমদাৰ পিতাৰ নাম: বিশ্বনাথ ঘৰ নং : 1৯০খ বয়স : 51 লিঙ্গ : পুৰুষ	CFM1712976 ফটো উপলব্ধ	1007 নাম : প্ৰনিতা মজুমদাৰ স্বামীৰ নাম: সমুদ্ৰ মজুমদাৰ ঘৰ নং : 1৯০ক বয়স : 46 লিঙ্গ : মহিলা	CFM1712965 ফটো উপলব্ধ	1008 নাম : নৰেশ্বৰ চৌধুৰী পিতাৰ নাম: ধনেশ্বৰ ঘৰ নং : 1৯১ বয়স : 60 লিঙ্গ : পুৰুষ	CFM1712987 ফটো উপলব্ধ
1009 নাম : কমলা চৌধুৰী স্বামীৰ নাম: নৰেশ্বৰ ঘৰ নং : 1৯১ বয়স : 53 লিঙ্গ : মহিলা	CFM1712958 ফটো উপলব্ধ	1010 নাম : হীৰক জ্যোতি চৌধুৰী পিতাৰ নাম: নৰেশ্বৰ চৌধুৰী ঘৰ নং : 1৯১ বয়স : 32 লিঙ্গ : পুৰুষ	CFM1713004 ফটো উপলব্ধ	S 1011 নাম : জিনাসিতা চৌধুৰী পিতাৰ নাম: নৰেশ্বৰ চৌধুৰী ঘৰ নং : 1৯১ বয়স : 30 লিঙ্গ : মহিলা	CFM1713957 ফটো উপলব্ধ
1012 নাম : জোনাল্লি চৌধুৰী স্বামীৰ নাম: হীৰক জ্যোতি চৌধুৰী ঘৰ নং : 1৯১ বয়স : 30 লিঙ্গ : মহিলা	CFM1713833 ফটো উপলব্ধ	1013 নাম : টিকমনি চৌধুৰী মাতৃৰ নাম: বিমলা চৌধুৰী ঘৰ নং : 191খ বয়স : 20 লিঙ্গ : মহিলা	UUI0001461 ফটো উপলব্ধ	1014 নাম : লক্ষেশ্বৰ চৌধুৰী পিতাৰ নাম: ধনেশ্বৰ ঘৰ নং : 1৯১ক বয়স : 50 লিঙ্গ : পুৰুষ	CFM1713015 ফটো উপলব্ধ
1015 নাম : বিমলা চৌধুৰী স্বামীৰ নাম: চন্দ্ৰ চৌধুৰী ঘৰ নং : 1৯১খ বয়স : 48 লিঙ্গ : মহিলা	CFM1713048 ফটো উপলব্ধ	1016 নাম : মামনি চৌধুৰী স্বামীৰ নাম: লক্ষেশ্বৰ চৌধুৰী ঘৰ নং : 1৯১ক বয়স : 45 লিঙ্গ : মহিলা	CFM1713026 ফটো উপলব্ধ	E 1017 নাম : বিমলা চৌধুৰী স্বামীৰ নাম: খগেন ঘৰ নং : 1৯১ বয়স : 70 লিঙ্গ : মহিলা	CFM1713059 ফটো উপলব্ধ
1018 নাম : গোলক চৌধুৰী পিতাৰ নাম: খগেন ঘৰ নং : 1৯২ বয়স : 53 লিঙ্গ : পুৰুষ	CFM1713060 ফটো উপলব্ধ	E 1019 নাম : বশিষ্ট চৌধুৰী পিতাৰ নাম: খগেন ঘৰ নং : 1৯২ বয়স : 51 লিঙ্গ : পুৰুষ	CFM1713082 ফটো উপলব্ধ	1020 নাম : শিবেন চৌধুৰী পিতাৰ নাম: খগেন ঘৰ নং : 1৯২ বয়স : 49 লিঙ্গ : পুৰুষ	CFM1713106 ফটো উপলব্ধ



1021 নাম : দীপ্তি চৌধুৰী স্বামীৰ নাম : গোলিক ঘৰ নং : ১৯২ বয়স : 48 লিঙ্গ : মহিলা	CFM1713071 ফটো উপলব্ধ	# 1022 নাম : কন্দৰ্প চৌধুৰী পিতাৰ নাম : খগেন ঘৰ নং : না বয়স : 50 লিঙ্গ : পুৰুষ	CFM1713117 ফটো উপলব্ধ	1023 নাম : অঞ্জলি চৌধুৰী স্বামীৰ নাম : বাশু চৌধুৰী ঘৰ নং : ১৯২ বয়স : 44 লিঙ্গ : মহিলা	CFM1713093 ফটো উপলব্ধ
1024 নাম : বিজমনি চৌধুৰী স্বামীৰ নাম : শিবেন চৌধুৰী ঘৰ নং : ১৯২ বয়স : 44 লিঙ্গ : মহিলা	CFM0046979 ফটো উপলব্ধ	1025 নাম : হেমেন চৌধুৰী পিতাৰ নাম : খগেন ঘৰ নং : ১৯২ বয়স : 41 লিঙ্গ : পুৰুষ	CFM1713139 ফটো উপলব্ধ	# 1026 নাম : জুনমনি চৌধুৰী স্বামীৰ নাম : কন্দৰ্প চৌধুৰী ঘৰ নং : না বয়স : 35 লিঙ্গ : মহিলা	CFM0046987 ফটো উপলব্ধ
1027 নাম : মিত্ত চৌধুৰী পিতাৰ নাম : গোলিক চৌধুৰী ঘৰ নং : ১৯২ বয়স : 31 লিঙ্গ : পুৰুষ	CFM0047068 ফটো উপলব্ধ	1028 নাম : বীমাত্ৰী কাকতি স্বামীৰ নাম : ব্ৰজেন চৌধুৰী ঘৰ নং : 192 বয়স : 28 লিঙ্গ : মহিলা	UUI0114884 ফটো উপলব্ধ	1029 নাম : বেন চৌধুৰী স্বামীৰ নাম : হৰিহৰ চৌধুৰী ঘৰ নং : ১৯৩ বয়স : 65 লিঙ্গ : মহিলা	CFM1713151 ফটো উপলব্ধ
1030 নাম : হৃদয় চৌধুৰী পিতাৰ নাম : হৰিহৰ ঘৰ নং : ১৯৩ বয়স : 40 লিঙ্গ : পুৰুষ	CFM1713162 ফটো উপলব্ধ	1031 নাম : সমিতা চৌধুৰী স্বামীৰ নাম : হৃদয় চৌধুৰী ঘৰ নং : ১৯৩ বয়স : 40 লিঙ্গ : মহিলা	CFM0047258 ফটো উপলব্ধ	1032 নাম : গৌতম চৌধুৰী পিতাৰ নাম : হৰিহৰ ঘৰ নং : ১৯৩ বয়স : 38 লিঙ্গ : পুৰুষ	CFM1713173 ফটো উপলব্ধ
# 1033 নাম : সীমান্ত চৌধুৰী মাতৃৰ নাম : বেন চৌধুৰী ঘৰ নং : 193খ বয়স : 31 লিঙ্গ : পুৰুষ	CFM0047449 ফটো উপলব্ধ	1034 নাম : হিমাশ্ৰী চৌধুৰী স্বামীৰ নাম : গৌতম চৌধুৰী ঘৰ নং : ১৯৩ বয়স : 29 লিঙ্গ : মহিলা	CFM0520015 ফটো উপলব্ধ	# 1035 নাম : সুভাষী চৌধুৰী স্বামীৰ নাম : সীমান্ত চৌধুৰী ঘৰ নং : 193খ বয়স : 23 লিঙ্গ : মহিলা	UUI0015495 ফটো উপলব্ধ
1036 নাম : বমেন কাকতি পিতাৰ নাম : কালিচৰন ঘৰ নং : ১৯৩ক বয়স : 53 লিঙ্গ : পুৰুষ	CFM1713184 ফটো উপলব্ধ	1037 নাম : ভবানী কাকতি স্বামীৰ নাম : বমেন কাকতি ঘৰ নং : ১৯৩ক বয়স : 44 লিঙ্গ : মহিলা	CFM1713195 ফটো উপলব্ধ	1038 নাম : দীপু বৰ্মন পিতাৰ নাম : ভবানন্দ বৰ্মন ঘৰ নং : ১৯৪ বয়স : 25 লিঙ্গ : পুৰুষ	CFM0373597 ফটো উপলব্ধ
1039 নাম : ভগবান বৰ্মন পিতাৰ নাম : সৰ্বেশ্বৰ ঘৰ নং : ১৯৪গ বয়স : 67 লিঙ্গ : পুৰুষ	CFM1713353 ফটো উপলব্ধ	1040 নাম : ভবানন্দ বৰ্মন পিতাৰ নাম : সৰ্বেশ্বৰ ঘৰ নং : ১৯৪ক বয়স : 58 লিঙ্গ : পুৰুষ	CFM1713219 ফটো উপলব্ধ	1041 নাম : উত্তৰা বৰ্মন স্বামীৰ নাম : ভবানন্দ বৰ্মন ঘৰ নং : ১৯৪ক বয়স : 54 লিঙ্গ : মহিলা	CFM1713220 ফটো উপলব্ধ
1042 নাম : পত্নী বৰ্মন স্বামীৰ নাম : ভগবান ঘৰ নং : ১৯৪গ বয়স : 53 লিঙ্গ : মহিলা	CFM1713264 ফটো উপলব্ধ	1043 নাম : দীজেন্দ্ৰ বৰ্মন পিতাৰ নাম : সৰ্বেশ্বৰ ঘৰ নং : ১৯৪খ বয়স : 53 লিঙ্গ : পুৰুষ	CFM1713231 ফটো উপলব্ধ	1044 নাম : পদমী বৰ্মন স্বামীৰ নাম : দীজেন্দ্ৰ বৰ্মন ঘৰ নং : ১৯৪খ বয়স : 46 লিঙ্গ : মহিলা	CFM1713242 ফটো উপলব্ধ
1045 নাম : তপন বৰ্মন পিতাৰ নাম : ভগবান বৰ্মন ঘৰ নং : ১৯৪গ বয়স : 36 লিঙ্গ : পুৰুষ	CFM1713275 ফটো উপলব্ধ	1046 নাম : বনজিত বৰ্মন পিতাৰ নাম : ভগবান বৰ্মন ঘৰ নং : ১৯৪গ বয়স : 35 লিঙ্গ : পুৰুষ	CFM1927226 ফটো উপলব্ধ	1047 নাম : জুনমনি বৰ্মন স্বামীৰ নাম : তপন বৰ্মন ঘৰ নং : ১৯৪গ বয়স : 35 লিঙ্গ : মহিলা	CFM1927737 ফটো উপলব্ধ
1048 নাম : মিন বৰ্মন স্বামীৰ নাম : বনজিত বৰ্মন ঘৰ নং : ১৯৪গ বয়স : 31 লিঙ্গ : মহিলা	CFM1927964 ফটো উপলব্ধ	1049 নাম : উষা কলিতা স্বামীৰ নাম : কুশল ঘৰ নং : ১৯৫ বয়স : 73 লিঙ্গ : মহিলা	CFM1713286 ফটো উপলব্ধ	1050 নাম : লংকেশ্বৰ কলিতা পিতাৰ নাম : কুশল ঘৰ নং : ১৯৫ বয়স : 45 লিঙ্গ : পুৰুষ	CFM1713311 ফটো উপলব্ধ



1051 নাম : শ্ৰীতিলতা কলিতা পিতাৰ নাম: লক্ষেশ্বৰ কলিতা ঘৰ নং : ১৯৫ বয়স : 32 লিঙ্গ : মহিলা	CFM1927726 ফটো উপলব্ধ	1052 নাম : বৰোদা চৌধুৰী স্বামীৰ নাম: বংশী ঘৰ নং : ১৯৬ বয়স : 63 লিঙ্গ : মহিলা	CFM1713355 ফটো উপলব্ধ	1053 নাম : লুদ্ৰ চৌধুৰী পিতাৰ নাম: বংশী ঘৰ নং : ১৯৬ বয়স : 45 লিঙ্গ : পুৰুষ	CFM1713366 ফটো উপলব্ধ
1054 নাম : ভুবালা চৌধুৰী স্বামীৰ নাম: লুদ্ৰ চৌধুৰী ঘৰ নং : ১৯৬ বয়স : 43 লিঙ্গ : মহিলা	CFM1713377 ফটো উপলব্ধ	1055 নাম : পঙ্কজ চৌধুৰী পিতাৰ নাম: বংশী ঘৰ নং : ১৯৬ বয়স : 41 লিঙ্গ : পুৰুষ	CFM1713388 ফটো উপলব্ধ	1056 নাম : সিদ্ধেশ্বৰ চৌধুৰী পিতাৰ নাম: বংশী ঘৰ নং : ১৯৬ বয়স : 37 লিঙ্গ : পুৰুষ	CFM1713399 ফটো উপলব্ধ
1057 নাম : ভনীতা চৌধুৰী স্বামীৰ নাম: পংকজ চৌধুৰী ঘৰ নং : ১৯৬ বয়স : 36 লিঙ্গ : মহিলা	CFM1927715 ফটো উপলব্ধ	S 1058 নাম : হিমাত্ৰী চৌধুৰী পিতাৰ নাম: লুদ্ৰ ঘৰ নং : 196 বয়স : 27 লিঙ্গ : মহিলা	CFM0358622 ফটো উপলব্ধ	1059 নাম : নিতিন চৌধুৰী পিতাৰ নাম: বুদ্ধেশ্বৰ চৌধুৰী ঘৰ নং : 196 বয়স : 23 লিঙ্গ : পুৰুষ	CFM0461178 ফটো উপলব্ধ
1060 নাম : ৰীতামনি চৌধুৰী স্বামীৰ নাম: সিদ্ধেশ্বৰ চৌধুৰী ঘৰ নং : ১৯৬ বয়স : 33 লিঙ্গ : মহিলা	CFM0156794 ফটো উপলব্ধ	1061 নাম : মন কলিতা পিতাৰ নাম: নাথি ঘৰ নং : ১৯৮ বয়স : 58 লিঙ্গ : পুৰুষ	CFM1713402 ফটো উপলব্ধ	1062 নাম : লাবন্য কলিতা স্বামীৰ নাম: মুনু কলিতা ঘৰ নং : ১৯৮ বয়স : 52 লিঙ্গ : মহিলা	CFM1713413 ফটো উপলব্ধ
1063 নাম : প্ৰাণজিত বৰ্মন পিতাৰ নাম: দিগেন বৰ্মন ঘৰ নং : 198 বয়স : 23 লিঙ্গ : পুৰুষ	CFM0461160 ফটো উপলব্ধ	1064 নাম : অন্নদা কলিতা স্বামীৰ নাম: ধমেশ্বৰ কলিতা ঘৰ নং : ১৯৯ বয়স : 62 লিঙ্গ : মহিলা	CFM0243253 ফটো উপলব্ধ	1065 নাম : ভনীতা কলিতা পিতাৰ নাম: ধমেশ্বৰ কলিতা ঘৰ নং : ১৯৯ বয়স : 36 লিঙ্গ : মহিলা	CFM1713468 ফটো উপলব্ধ
1066 নাম : গোলক দাস পিতাৰ নাম: মধুৰাম ঘৰ নং : ২০০ বয়স : 58 লিঙ্গ : পুৰুষ	CFM1713479 ফটো উপলব্ধ	E 1067 নাম : অৰুন দাস পিতাৰ নাম: মধুৰাম ঘৰ নং : ২০০ বয়স : 55 লিঙ্গ : পুৰুষ	CFM1713491 ফটো উপলব্ধ	1068 নাম : বনীতা দাস স্বামীৰ নাম: গোলক ঘৰ নং : ২০০ বয়স : 53 লিঙ্গ : মহিলা	CFM1713480 ফটো উপলব্ধ
1069 নাম : কুঞ্জ দাস স্বামীৰ নাম: অৰুন ঘৰ নং : ২০০ বয়স : 51 লিঙ্গ : মহিলা	CFM1713504 ফটো উপলব্ধ	1070 নাম : বৰন দাস পিতাৰ নাম: মধুৰাম ঘৰ নং : ২০০ বয়স : 51 লিঙ্গ : পুৰুষ	CFM1713515 ফটো উপলব্ধ	1071 নাম : তৰন দাস পিতাৰ নাম: মধুৰাম ঘৰ নং : ২০০ বয়স : 45 লিঙ্গ : পুৰুষ	CFM1713526 ফটো উপলব্ধ
1072 নাম : অমিতা দাস স্বামীৰ নাম: বৰুণ দাস ঘৰ নং : ২০০ বয়স : 33 লিঙ্গ : মহিলা	CFM1713537 ফটো উপলব্ধ	1073 নাম : প্ৰনিতা দাস স্বামীৰ নাম: তৰন দাস ঘৰ নং : ২০০ বয়স : 33 লিঙ্গ : মহিলা	CFM1713548 ফটো উপলব্ধ	1074 নাম : কবিতা দাস পিতাৰ নাম: গোলক দাস ঘৰ নং : ২০০ বয়স : 29 লিঙ্গ : মহিলা	CFM0175588 ফটো উপলব্ধ
1075 নাম : জ্যোতিষ দাস পিতাৰ নাম: অৰুন দাস ঘৰ নং : ২০০ বয়স : 29 লিঙ্গ : পুৰুষ	CFM0050898 ফটো উপলব্ধ	1076 নাম : ৰিম্পী দাস পিতাৰ নাম: বৰুন দাস ঘৰ নং : 200 বয়স : 19 লিঙ্গ : মহিলা	UUI0130096 ফটো উপলব্ধ	1077 নাম : কৰবী দাস পিতাৰ নাম: গোলক দাস ঘৰ নং : 200 বয়স : 19 লিঙ্গ : মহিলা	UUI0145474 ফটো উপলব্ধ
1078 নাম : সুৰেন পাটগিৰী পিতাৰ নাম: খগেশ্বৰ ঘৰ নং : ২০১ বয়স : 84 লিঙ্গ : পুৰুষ	CFM1713559 ফটো উপলব্ধ	1079 নাম : পুতুলি পাটগিৰী স্বামীৰ নাম: সুৰেন ঘৰ নং : ২০১ বয়স : 73 লিঙ্গ : মহিলা	CFM1713560 ফটো উপলব্ধ	1080 নাম : কমলা দেকা পাটগিৰী স্বামীৰ নাম: মহেন্দ্ৰ পাটগিৰী ঘৰ নং : ২০১ বয়স : 49 লিঙ্গ : মহিলা	CFM1927486 ফটো উপলব্ধ



1081 নাম : ভবেন পাটগিৰী পিতাৰ নাম: সুৰেন পাটগিৰী ঘৰ নং : ২০১ বয়স : 48 লিঙ্গ : পুৰুষ	CFM1713582 ফটো উপলব্ধ	1082 নাম : অনপমা পাটগিৰী স্বামীৰ নাম: ভবেন পাটগিৰী ঘৰ নং : ২০১ বয়স : 44 লিঙ্গ : মহিলা	CFM1713606 ফটো উপলব্ধ	1083 নাম : মহেন্দ্ৰ পাটগিৰী পিতাৰ নাম: সুৰেন ঘৰ নং : ২০১ বয়স : 37 লিঙ্গ : পুৰুষ	CFM1713593 ফটো উপলব্ধ
1084 নাম : অপূৰ্ব দাস পিতাৰ নাম: উমাকান্ত ঘৰ নং : ২০৩ বয়স : 38 লিঙ্গ : পুৰুষ	CFM1713662 ফটো উপলব্ধ	1085 নাম : অবিনাশ দাস পিতাৰ নাম: উমাকান্ত ঘৰ নং : ২০৩ বয়স : 36 লিঙ্গ : পুৰুষ	CFM1713684 ফটো উপলব্ধ	1086 নাম : শিৱানী দেৱী স্বামীৰ নাম: অবিনাশ দাস ঘৰ নং : ২০৩ বয়স : 31 লিঙ্গ : মহিলা	CFM0167114 ফটো উপলব্ধ
1087 নাম : চপালী কলিতা দাস স্বামীৰ নাম: অপূৰ্ব দাস ঘৰ নং : ২০৩ বয়স : 30 লিঙ্গ : মহিলা	CFM0157594 ফটো উপলব্ধ	1088 নাম : সোণেশ্বৰ দাস পিতাৰ নাম: ধনৰা ঘৰ নং : ২০৪ বয়স : 58 লিঙ্গ : পুৰুষ	CFM1713708 ফটো উপলব্ধ	1089 নাম : চবিনী দাস স্বামীৰ নাম: সোণেশ্বৰ ঘৰ নং : ২০৪ বয়স : 53 লিঙ্গ : মহিলা	CFM1713719 ফটো উপলব্ধ
1090 নাম : কিশোৰ কুমাৰ দাস পিতাৰ নাম: সমেশ্বৰ ঘৰ নং : ২০৪ বয়স : 33 লিঙ্গ : পুৰুষ	CFM1713695 ফটো উপলব্ধ	1091 নাম : বাসন্তী বৰ্মন স্বামীৰ নাম: দিবাকৰ ঘৰ নং : ২০৫ বয়স : 70 লিঙ্গ : মহিলা	CFM1713742 ফটো উপলব্ধ	1092 নাম : কমল বৰ্মন পিতাৰ নাম: দিবাকৰ ঘৰ নং : ২০৫ বয়স : 43 লিঙ্গ : পুৰুষ	CFM1713753 ফটো উপলব্ধ
1093 নাম : সঞ্জয় বৰ্মন পিতাৰ নাম: দিবাকৰ ঘৰ নং : ২০৫ বয়স : 38 লিঙ্গ : পুৰুষ	CFM1713764 ফটো উপলব্ধ	1094 নাম : চম্পক বৰ্মন পিতাৰ নাম: উদ্ধৱ বৰ্মন ঘৰ নং : ২০৫ক বয়স : 27 লিঙ্গ : পুৰুষ	CFM0162974 ফটো উপলব্ধ	1095 নাম : চয়নিকা কলিতা বৰ্মন স্বামীৰ নাম: কমল বৰ্মন ঘৰ নং : ২০৫ বয়স : 26 লিঙ্গ : মহিলা	CFM0290106 ফটো উপলব্ধ
1096 নাম : বীৰজ বৰ্মন পিতাৰ নাম: উদ্ধৱ বৰ্মন ঘৰ নং : 205 বয়স : 24 লিঙ্গ : পুৰুষ	CFM1274851 ফটো উপলব্ধ	1097 নাম : উদ্ধৱ বৰ্মন পিতাৰ নাম: দেবেন ঘৰ নং : ২০৫ক বয়স : 51 লিঙ্গ : পুৰুষ	CFM1713775 ফটো উপলব্ধ	1098 নাম : ননী বৰ্মন স্বামীৰ নাম: উদ্ধৱ বৰ্মন ঘৰ নং : ২০৫ক বয়স : 42 লিঙ্গ : মহিলা	CFM1713786 ফটো উপলব্ধ
E 1099 নাম : সনেচৰী বৰো স্বামীৰ নাম: লক্ষীকান্ত বড়ো ঘৰ নং : ২০৬ বয়স : 62 লিঙ্গ : মহিলা	CFM1928014 ফটো উপলব্ধ	1100 নাম : বিনু বড়ো পিতাৰ নাম: লক্ষী বড়ো ঘৰ নং : 206 বয়স : 32 লিঙ্গ : পুৰুষ	CFM1928003 ফটো উপলব্ধ	1101 নাম : সুৰেন্দ্ৰ ৰামছিয়াৰী পিতাৰ নাম: পাঞ্চণ ৰামছিয়াৰী ঘৰ নং : ২০৭ বয়স : 62 লিঙ্গ : পুৰুষ	CFM1928025 ফটো উপলব্ধ
1102 নাম : ধনলে ৰামছিয়াৰী স্বামীৰ নাম: সুৰেন ৰামছিয়াৰী ঘৰ নং : 207 বয়স : 56 লিঙ্গ : মহিলা	UUI0108613 ফটো উপলব্ধ	1103 নাম : আদিত্য ৰামছিয়াৰী পিতাৰ নাম: সুৰেন ৰামছিয়াৰী ঘৰ নং : ২০৭ বয়স : 39 লিঙ্গ : পুৰুষ	CFM1928036 ফটো উপলব্ধ	1104 নাম : হিৰামনি স্বৰ্গীয়াৰী স্বামীৰ নাম: আদিত্য ৰামছিয়াৰী ঘৰ নং : ২০৭ বয়স : 39 লিঙ্গ : মহিলা	CFM0166421 ফটো উপলব্ধ
1105 নাম : কুমুদ ৰামছিয়াৰী পিতাৰ নাম: সুৰেন ৰামছিয়াৰী ঘৰ নং : ২০৭ বয়স : 36 লিঙ্গ : পুৰুষ	CFM1928047 ফটো উপলব্ধ	1106 নাম : জয়ন্তী ৰামছিয়াৰী পিতাৰ নাম: সুৰেন ৰামছিয়াৰী ঘৰ নং : ২০৭ বয়স : 30 লিঙ্গ : মহিলা	CFM1928069 ফটো উপলব্ধ	1107 নাম : কবিতা পাটগিৰী স্বামীৰ নাম: কমল পাটগিৰী ঘৰ নং : 222 বয়স : 26 লিঙ্গ : মহিলা	UUI0033217 ফটো উপলব্ধ
1108 নাম : বিৰাজ বড়ো পিতাৰ নাম: লক্ষী বড়ো ঘৰ নং : 558 বয়স : 27 লিঙ্গ : পুৰুষ	CFM0418301 ফটো উপলব্ধ	1109 নাম : ৰুমি কলিতা স্বামীৰ নাম: সীমান্ত কলিতা ঘৰ নং : 698 বয়স : 32 লিঙ্গ : মহিলা	DZN0582908 ফটো উপলব্ধ	S 1110 নাম : বিজয় শংকৰ ৰাজকুমাৰ পিতাৰ নাম: বীৰ চন্দ্ৰ ৰাজকুমাৰ ঘৰ নং : সা/৩ বীৰ চন্দ্ৰ ৰাজকুমাৰ বয়স : 35 লিঙ্গ : পুৰুষ	GML1309268 ফটো উপলব্ধ



<p>1111</p> <p>CFM1712545</p> <p>নাম : হেমন্ত চৌধুৰী পিতাৰ নাম: হৰমোহন ঘৰ নং : না বয়স : 45 লিঙ্গ : পুৰুষ</p> <p>ফটো উপলব্ধ</p>	<p>1112</p> <p>UU10057604</p> <p>নাম : চামেলী দাস মাতৃৰ নাম: অপেশ্বৰী ৰামছিয়াৰী ঘৰ নং : না বয়স : 32 লিঙ্গ : মহিলা</p> <p>ফটো উপলব্ধ</p>	<p>1113</p> <p>CGJ0260638</p> <p>নাম : নৱস্মিতা বড়ো পিতাৰ নাম: বিপুল বড়ো ঘৰ নং : পূৱ আঠিয়াবাৰী বয়স : 26 লিঙ্গ : মহিলা</p> <p>ফটো উপলব্ধ</p>
---	---	---



1114	1	CFM1822351
নাম : অনাৰী বসুমতাৰী স্বামীৰ নাম: নৰেশ্বৰ ৰামছিয়াৰী ঘৰ নং : 130ক বয়স : 39 লিঙ্গ : মহিলা		
ফটো উপলব্ধ		

1115	1	UUI0156802
নাম : হীৰামণি ডেকা স্বামীৰ নাম: ৰাতুল দাস ঘৰ নং : 34 বয়স : 32 লিঙ্গ : মহিলা		
ফটো উপলব্ধ		

1116	1	UUI0157990
নাম : অলকা বড়ো স্বামীৰ নাম: পবিত্ৰ ৰামছিয়াৰী ঘৰ নং : 132 বয়স : 22 লিঙ্গ : মহিলা		
ফটো উপলব্ধ		

1117	1	UUI0158188
নাম : হিৰমনি ৰামছিয়াৰী পিতাৰ নাম: কনক ৰামছিয়াৰী ঘৰ নং : 110 বয়স : 19 লিঙ্গ : মহিলা		
ফটো উপলব্ধ		

1118	1	UUI0173344
নাম : কৃষ্ণামনি ৰামছিয়াৰী পিতাৰ নাম: গোপী ৰামছিয়াৰী ঘৰ নং : 95 বয়স : 21 লিঙ্গ : মহিলা		
ফটো উপলব্ধ		

1119	1	UUI0188102
নাম : অংকিতা দাস পিতাৰ নাম: বাবুল দাস ঘৰ নং : 55 বয়স : 18 লিঙ্গ : মহিলা		
ফটো উপলব্ধ		

1120	1	UUI0190280
নাম : অৰ্গেং দৈমাৰী পিতাৰ নাম: ধমেশ্বৰ দৈমাৰী ঘৰ নং : 128 বয়স : 19 লিঙ্গ : পুৰুষ		
ফটো উপলব্ধ		

1121	1	UUI0190454
নাম : ফুঙখা দৈমাৰী পিতাৰ নাম: ধমেশ্বৰ দৈমাৰী ঘৰ নং : 128 বয়স : 22 লিঙ্গ : পুৰুষ		
ফটো উপলব্ধ		



1122	1	UU10196600
নাম : মনমোহন ৰামছিয়াৰী পিতাৰ নাম: ৰাজা ৰামছিয়াৰী ঘৰ নং : 99 বয়স : 19 লিঙ্গ : পুৰুষ		
ফটো উপলব্ধ		

1123	1	UU10197160
নাম : বীনা বসুমতাৰী স্বামীৰ নাম: ধনজিত ৰামছিয়াৰী ঘৰ নং : 17 বয়স : 36 লিঙ্গ : মহিলা		
ফটো উপলব্ধ		

1124	1	UU10205393
নাম : উৰ্মিলা দৈমাৰী পিতাৰ নাম: অনিল দৈমাৰী ঘৰ নং : 129 বয়স : 18 লিঙ্গ : মহিলা		
ফটো উপলব্ধ		

1125	1	UU10207233
নাম : মথিয়ো ৰামছিয়াৰী পিতাৰ নাম: দন্দা ৰামছিয়াৰী ঘৰ নং : 245 বয়স : 20 লিঙ্গ : পুৰুষ		
ফটো উপলব্ধ		

ভোটাৰৰ সাৰাংশ

A) ভোটাৰৰ সংখ্যা

	তালিকাৰ প্ৰকাৰ	তালিকাৰ চিনাক্তকৰণ	ভোটাৰৰ সংখ্যা							
			পুৰুষ	মহিলা	৩য় লিঙ্গ	মুঠ				
I	মূল তালিকা	মূল তালিকা	বিশেষ সংশোধন, 2026 চনৰ পূৰ্বৰ 2025 চনৰ মূল তালিকাৰ লগত থকা সংযোজন সমূহ একত্ৰিতকৰণ কৰা তালিকা।				556	557	0	1113
II	যোগ তালিকা	পৰিপূৰক 1	বিশেষ সংক্ষিপ্ত সংশোধন, 2026				2	6	0	8
		পৰিপূৰক 2	অনবিচ্ছিন্ন সংশোধন 2026				2	2	0	4
			মুঠ				4	8	0	12
III	বিয়োজন তালিকা	পৰিপূৰক 1	বিশেষ সংক্ষিপ্ত সংশোধন, 2026				29	47	0	76
		পৰিপূৰক 2	অনবিচ্ছিন্ন সংশোধন 2026				0	1	0	1
			মুঠ				29	48	0	77
IV	লিংগ ক্ষেত্ৰত পৰিবৰ্তনৰ বাবে পাৰ্থক্য						0	0	0	0
এই সংশোধনৰ পিছত ভোটাৰ তালিকাত ভোটাৰৰ মুঠ সংখ্যা (I+II-III+IV)						531	517	0	1048	

B) শুধৰনীৰ সংখ্যা

তালিকাৰ প্ৰকাৰ	তালিকাৰ চিনাক্তকৰণ	শুধৰনীৰ সংখ্যা
পৰিপূৰক 1	বিশেষ সংক্ষিপ্ত সংশোধন, 2026	9
পৰিপূৰক 2	অনবিচ্ছিন্ন সংশোধন 2026	4
	মুঠ	13

নিৰ্বাচক পঞ্জীয়ন বিষয়াৰ স্বাক্ষৰ

E-মূত, S-স্থানান্তৰিত/ বাসস্থান পৰিবৰ্তন, R-প্ৰতিলিপি, M-নিখোজ, Q-অযোগ্য