



ভোটাৰ তালিকা 2026 S03 অসম

বিধানসভা সমষ্টিৰ নম্বৰ, নাম আৰু সংৰক্ষণৰ স্থিতি : 42 - বাক্সা (অনুসূচিত জনজাতি)		খণ্ড নং : 17																			
এই বিধানসভা সমষ্টিত কোন সংসদীয় সমষ্টিৰ অন্তৰ্গত তাৰ নম্বৰ, নাম আৰু সংৰক্ষণ স্থিতি : 1 - কোকৰাঝাৰ (অনুসূচিত জনজাতি)																					
1. সংশোধনৰ বিৱৰণ																					
সংশোধনৰ বছৰ	2026	তালিকাৰ চিনাক্তকৰণ																			
ভিত্তি তাৰিখ	01-04-2026	বিশেষ সংশোধন, 2026 চনৰ পূৰ্বৰ 2025 চনৰ মূল তালিকাৰ লগত থকা সংযোজন সমূহ একত্ৰিতকৰণ কৰা তালিকা।																			
সংশোধনৰ প্ৰকাৰ	বিশেষ সংশোধন 2026																				
প্ৰকাশনৰ তাৰিখ	23-03-2026																				
2. খণ্ড আৰু ভোটগ্ৰহন কেন্দ্ৰৰ বিৱৰণ																					
খণ্ডৰ অন্তৰ্গত এলেকা সমূহৰ নম্বৰ আৰু নাম																					
1-ধনশ্ৰীপুৰ	<table border="1" style="width: 100%; border-collapse: collapse;"> <tr> <td>মূল চহৰ/গাওঁ</td> <td>: ধনশ্ৰীপুৰ</td> </tr> <tr> <td>ৱাৰ্ড নং</td> <td>:</td> </tr> <tr> <td>ডাকঘৰ</td> <td>: মুছলপুৰ</td> </tr> <tr> <td>পুলিচ থানা</td> <td>: মুছলপুৰ</td> </tr> <tr> <td>ব্লক</td> <td>: বাক্সা</td> </tr> <tr> <td>ৰাজহ চক্ৰ</td> <td>: বাক্সা</td> </tr> <tr> <td>জিলা</td> <td>: বাক্সা</td> </tr> <tr> <td>পিনকোড</td> <td>: 781372</td> </tr> </table>					মূল চহৰ/গাওঁ	: ধনশ্ৰীপুৰ	ৱাৰ্ড নং	:	ডাকঘৰ	: মুছলপুৰ	পুলিচ থানা	: মুছলপুৰ	ব্লক	: বাক্সা	ৰাজহ চক্ৰ	: বাক্সা	জিলা	: বাক্সা	পিনকোড	: 781372
মূল চহৰ/গাওঁ	: ধনশ্ৰীপুৰ																				
ৱাৰ্ড নং	:																				
ডাকঘৰ	: মুছলপুৰ																				
পুলিচ থানা	: মুছলপুৰ																				
ব্লক	: বাক্সা																				
ৰাজহ চক্ৰ	: বাক্সা																				
জিলা	: বাক্সা																				
পিনকোড	: 781372																				
3. ভোটগ্ৰহন কেন্দ্ৰৰ বিৱৰণ																					
ভোটগ্ৰহন কেন্দ্ৰৰ নম্বৰ আৰু নাম :	ভোটগ্ৰহন কেন্দ্ৰৰ প্ৰকাৰ (পুৰুষ/মহিলা/সাধাৰণ)		সাধাৰণ																		
17 - লান্থিবাৰী প্ৰাথমিক বিদ্যালয়	খণ্ডৰ অন্তৰ্গত সহায়ক ভোটগ্ৰহন কেন্দ্ৰৰ সংখ্যা :		0																		
ভোটগ্ৰহন কেন্দ্ৰৰ ঠিকনা :	লান্থিবাৰী প্ৰাথমিক বিদ্যালয়, কোথালী নং ১, ধনশ্ৰীপুৰ																				
4. ভোটাৰৰ সংখ্যা																					
আৰম্ভনি ক্ৰমিক নং	শেষ ক্ৰমিক নং	মুঠ ভোটাৰ																			
		পুৰুষ	মহিলা	৩য় লিঙ্গ	মুঠ																
1	638	301	308	0	609																

নিৰ্বাচক পঞ্জীয়ন বিষয়াৰ স্বাক্ষৰ

Nazri Naksha

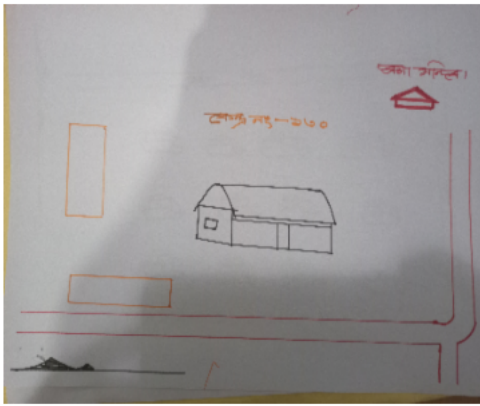

Google Map View



Polling Station Building Front View



ভোটগ্ৰহন কেন্দ্ৰৰ সন্মুখৰ দৃশ্য

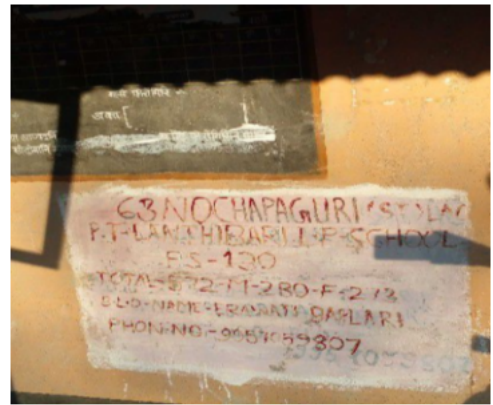

Cad View

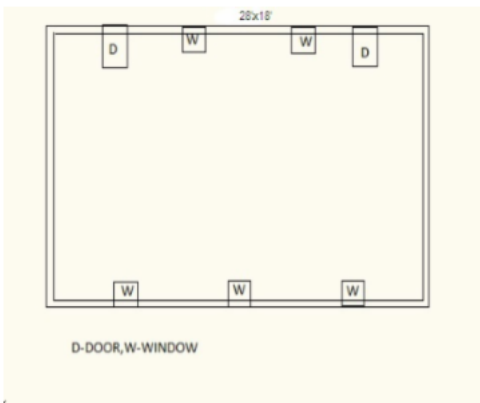

Key MAP View

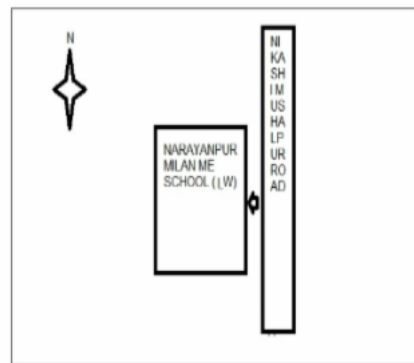



1 নাম : মোনিতা বন্দো পিতাৰ নাম: বৃদছৰা বান্দা ঘৰ নং : 00 বয়স : 26 লিঙ্গ : মহিলা	CFM0536623 ফটো উপলব্ধ	2 নাম : মিনা টপ্পো পিতাৰ নাম: বিচা টপ্পো ঘৰ নং : 5 বয়স : 28 লিঙ্গ : মহিলা	CFM0227280 ফটো উপলব্ধ	3 নাম : বীমা মাৰি পিতাৰ নাম: গান্দুৰ মাৰি ঘৰ নং : 20 বয়স : 27 লিঙ্গ : মহিলা	BSW0320226 ফটো উপলব্ধ
4 নাম : নিজৰা ৰামচিয়াৰী পিতাৰ নাম: বিষ্ণু ৰামচিয়াৰী ঘৰ নং : 31 বয়স : 20 লিঙ্গ : মহিলা	UUI0110056 ফটো উপলব্ধ	5 নাম : আচাৰী কিষাণ পিতাৰ নাম: বুলান মাৰি ঘৰ নং : 61 বয়স : 23 লিঙ্গ : মহিলা	UUI0064758 ফটো উপলব্ধ	6 নাম : ৰোমীউস বন্দো পিতাৰ নাম: পাত্ৰস বান্দো ঘৰ নং : 63 বয়স : 23 লিঙ্গ : পুৰুষ	CFM1172840 ফটো উপলব্ধ
7 নাম : মনিকা কেৰ্কেটা পিতাৰ নাম: গেৰেণ্ডৰী কেৰ্কেটা ঘৰ নং : 64 বয়স : 31 লিঙ্গ : মহিলা	GNS1225327 ফটো উপলব্ধ	8 নাম : দিপটি এক্ৰা স্বামীৰ নাম: শানিৰাম কোয়া ঘৰ নং : 64 বয়স : 26 লিঙ্গ : মহিলা	UUI0115493 ফটো উপলব্ধ	9 নাম : অ্যালেক্স লাক্ৰা পিতাৰ নাম: এলিয়াস লাক্ৰা ঘৰ নং : 64 বয়স : 24 লিঙ্গ : পুৰুষ	CFM0324111 ফটো উপলব্ধ
S 10 নাম : সৰশ্বতী দাহাল পিতাৰ নাম: সোমনাথ দাহাল ঘৰ নং : 74 বয়স : 26 লিঙ্গ : মহিলা	CFM0330787 ফটো উপলব্ধ	11 নাম : ফৰজানছ্ৰী ব্ৰহ্ম পিতাৰ নাম: জুনুসিং ব্ৰহ্ম ঘৰ নং : 88 বয়স : 23 লিঙ্গ : মহিলা	UUI0002022 ফটো উপলব্ধ	12 নাম : প্ৰদীপ পান্না পিতাৰ নাম: কানু পান্না ঘৰ নং : 115 বয়স : 27 লিঙ্গ : পুৰুষ	CFM0195032 ফটো উপলব্ধ
13 নাম : অক্ষিমা কেৰ্কেটা পিতাৰ নাম: দিলীপ কেৰ্কেটা ঘৰ নং : 119 বয়স : 22 লিঙ্গ : মহিলা	UUI0014803 ফটো উপলব্ধ	14 নাম : জোতিষ বসুমতাৰী পিতাৰ নাম: ননঙ্গশ্বৰ ঘৰ নং : 122 বয়স : 21 লিঙ্গ : পুৰুষ	UUI0070094 ফটো উপলব্ধ	15 নাম : আলবিনা বান্দো মাতৃৰ নাম: হুলু বান্দো ঘৰ নং : 130 বয়স : 25 লিঙ্গ : মহিলা	UUI0112797 ফটো উপলব্ধ
S 16 নাম : সুবাল ভগুৱাৰী ছেত্ৰী পিতাৰ নাম: ভোলা ভগুৱাৰী ঘৰ নং : 162 বয়স : 20 লিঙ্গ : পুৰুষ	UUI0060616 ফটো উপলব্ধ	S 17 নাম : ৰামকুমাৰী শৰ্মা স্বামীৰ নাম: বেণু শৰ্মা ঘৰ নং : 162 বয়স : 39 লিঙ্গ : মহিলা	GML0272302 ফটো উপলব্ধ	18 নাম : ইৰাৱতী বগলাৰী স্বামীৰ নাম: প্ৰদীপ মুছাহাৰী ঘৰ নং : 165 বয়স : 47 লিঙ্গ : মহিলা	CFM0292102 ফটো উপলব্ধ
19 নাম : এসমীতা মুছাহাৰী পিতাৰ নাম: এৰাৱতী বগলাৰী ঘৰ নং : 165 বয়স : 21 লিঙ্গ : মহিলা	CFM7172620 ফটো উপলব্ধ	20 নাম : কৰন গাভ্ৰী পিতাৰ নাম: অনীল গাভ্ৰী ঘৰ নং : 190 বয়স : 28 লিঙ্গ : পুৰুষ	CFM0227165 ফটো উপলব্ধ	21 নাম : ৰঙিয়া বান্দো পিতাৰ নাম: লাচু ঘৰ নং : 191 বয়স : 63 লিঙ্গ : পুৰুষ	CFM1144565 ফটো উপলব্ধ
22 নাম : বৃদিনী বান্দো স্বামীৰ নাম: ৰঙিয়া ঘৰ নং : 191 বয়স : 58 লিঙ্গ : মহিলা	CFM1144576 ফটো উপলব্ধ	23 নাম : গান্দুৰা বান্দো পিতাৰ নাম: ৰঙিয়া ঘৰ নং : 191 বয়স : 41 লিঙ্গ : পুৰুষ	CFM1144587 ফটো উপলব্ধ	24 নাম : পিংকী বান্দো স্বামীৰ নাম: কিনুৰা বান্দো ঘৰ নং : 171 বয়স : 31 লিঙ্গ : মহিলা	UUI0089862 ফটো উপলব্ধ
25 নাম : ফুলজেন বান্দো পিতাৰ নাম: ৰঙিয়া বান্দো ঘৰ নং : 191 বয়স : 30 লিঙ্গ : পুৰুষ	CFM0199943 ফটো উপলব্ধ	26 নাম : লেৰকা ব্ৰহ্ম পিতাৰ নাম: মহিৰাম ঘৰ নং : 193 বয়স : 59 লিঙ্গ : পুৰুষ	CFM1144601 ফটো উপলব্ধ	27 নাম : দনশ্ৰী ব্ৰহ্ম স্বামীৰ নাম: শ্ৰীলেৰকা ব্ৰহ্ম ঘৰ নং : 193 বয়স : 58 লিঙ্গ : মহিলা	CFM1144612 ফটো উপলব্ধ
28 নাম : জুন তামাং স্বামীৰ নাম: অনীল তামাং ঘৰ নং : 173 বয়স : 42 লিঙ্গ : মহিলা	CFM0540302 ফটো উপলব্ধ	29 নাম : লক্ষী কুজুৰ স্বামীৰ নাম: গান্দুৰ কুজুৰ ঘৰ নং : 193 বয়স : 31 লিঙ্গ : মহিলা	CFM0203224 ফটো উপলব্ধ	30 নাম : গপেশ ব্ৰহ্ম পিতাৰ নাম: লেৰকা ব্ৰহ্ম ঘৰ নং : 173 বয়স : 29 লিঙ্গ : পুৰুষ	CFM0167858 ফটো উপলব্ধ



31 নাম : চুতিজ ব্ৰমন পিতাৰ নাম: ব্ৰজেন ব্ৰমন ঘৰ নং : ১৭৩ বয়স : 29 লিঙ্গ : পুৰুষ	CFM0195602 ফটো উপলব্ধ	32 নাম : বিজ বৰমন পিতাৰ নাম: ব্ৰজেন ব্ৰমন ঘৰ নং : ১৭৩ বয়স : 29 লিঙ্গ : পুৰুষ	CFM0195180 ফটো উপলব্ধ	33 নাম : আজায় টোটি পিতাৰ নাম: কালিয়া টোটে ঘৰ নং : ১৭৩ বয়স : 27 লিঙ্গ : পুৰুষ	CFM0195370 ফটো উপলব্ধ
34 নাম : উপেল ব্ৰক্ষা পিতাৰ নাম: লেৰকা ব্ৰক্ষা ঘৰ নং : 173 বয়স : 27 লিঙ্গ : পুৰুষ	CFM0167965 ফটো উপলব্ধ	35 নাম : দুলাৰী বান্দো স্বামীৰ নাম: ব্ৰজেন ঘৰ নং : ১৭৪ বয়স : 62 লিঙ্গ : মহিলা	CFM1144645 ফটো উপলব্ধ	36 নাম : সিৰিয়া কুজুৰ স্বামীৰ নাম: বিজলা কুজুৰ ঘৰ নং : ১৭৪ বয়স : 46 লিঙ্গ : মহিলা	CFM1144634 ফটো উপলব্ধ
37 নাম : হৰেন মুছাহাৰি পিতাৰ নাম: চন্ডলা ঘৰ নং : ১৭৫ বয়স : 80 লিঙ্গ : পুৰুষ	CFM1144656 ফটো উপলব্ধ	38 নাম : আমশি মুছাহাৰি স্বামীৰ নাম: হৰেন ঘৰ নং : ১৭৫ বয়স : 70 লিঙ্গ : মহিলা	CFM1144667 ফটো উপলব্ধ	39 নাম : অঞ্জুবালা ব্ৰক্ষা স্বামীৰ নাম: মানিক বচুমতাৰী ঘৰ নং : ১৭৬ বয়স : 48 লিঙ্গ : মহিলা	CFM1144690 ফটো উপলব্ধ
R 40 নাম : মানিক বচুমতাৰী পিতাৰ নাম: কামিনী ঘৰ নং : ১৭৬ বয়স : 45 লিঙ্গ : পুৰুষ	CFM1144689 ফটো উপলব্ধ	41 নাম : প্ৰহলাদ বসুমতাৰী পিতাৰ নাম: মানিক বসুমতাৰী ঘৰ নং : 176 বয়স : 28 লিঙ্গ : পুৰুষ	UUI0119248 ফটো উপলব্ধ	42 নাম : মণিন্দ্ৰ ব্ৰক্ষা পিতাৰ নাম: বালিত চন্দ্ৰ ঘৰ নং : ১৭৭ বয়স : 77 লিঙ্গ : পুৰুষ	CFM1144703 ফটো উপলব্ধ
43 নাম : চমালী ব্ৰক্ষা স্বামীৰ নাম: মনিন্দ্ৰ ঘৰ নং : ১৭৭ বয়স : 69 লিঙ্গ : মহিলা	CFM1144714 ফটো উপলব্ধ	44 নাম : অমৃত ব্ৰক্ষা পিতাৰ নাম: মনিন্দ্ৰ ঘৰ নং : ১৭৭ বয়স : 58 লিঙ্গ : পুৰুষ	CFM1144725 ফটো উপলব্ধ	45 নাম : মানস ব্ৰক্ষা পিতাৰ নাম: মনিন্দ্ৰ ঘৰ নং : ১৭৭ বয়স : 57 লিঙ্গ : পুৰুষ	CFM1144769 ফটো উপলব্ধ
46 নাম : বন্দাবালা ব্ৰক্ষা স্বামীৰ নাম: মানস ঘৰ নং : ১৭৭ বয়স : 53 লিঙ্গ : মহিলা	CFM1144770 ফটো উপলব্ধ	47 নাম : সুমিলা ব্ৰক্ষা স্বামীৰ নাম: অমৃত ব্ৰক্ষা ঘৰ নং : ১৭৭ বয়স : 50 লিঙ্গ : মহিলা	CFM1144736 ফটো উপলব্ধ	48 নাম : শৰ্বৰী ব্ৰক্ষা পিতাৰ নাম: মনিন্দ্ৰ ব্ৰক্ষা ঘৰ নং : ১৭৭ বয়স : 48 লিঙ্গ : পুৰুষ	CFM1144747 ফটো উপলব্ধ
49 নাম : মিনতীবালা ব্ৰক্ষা স্বামীৰ নাম: সৰবৰী ব্ৰক্ষা ঘৰ নং : ১৭৭ বয়স : 43 লিঙ্গ : মহিলা	CFM1144758 ফটো উপলব্ধ	50 নাম : বৈখাথি ব্ৰক্ষা পিতাৰ নাম: মানস ব্ৰক্ষা ঘৰ নং : ১৭৭ বয়স : 30 লিঙ্গ : মহিলা	CFM1875623 ফটো উপলব্ধ	51 নাম : জমী ব্ৰক্ষা পিতাৰ নাম: মানস ব্ৰক্ষা ঘৰ নং : 177 বয়স : 28 লিঙ্গ : মহিলা	CFM1175637 ফটো উপলব্ধ
52 নাম : বিজিল কুজুৰ পিতাৰ নাম: চমৰী কুজুৰ ঘৰ নং : ১৭৮ বয়স : 54 লিঙ্গ : পুৰুষ	CFM1144781 ফটো উপলব্ধ	53 নাম : চানসাবোৰা উৰাং পিতাৰ নাম: শ্ৰী বিজলা উৰাং ঘৰ নং : ১৭৮ বয়স : 39 লিঙ্গ : পুৰুষ	CFM1144805 ফটো উপলব্ধ	54 নাম : শ্ৰীমতি তাৰামুনি কুজুৰ স্বামীৰ নাম: চনিছাৰা কুজুৰ ঘৰ নং : ১৭৮ বয়স : 33 লিঙ্গ : মহিলা	CFM0219394 ফটো উপলব্ধ
55 নাম : সোমা উৰাং পিতাৰ নাম: বিজলা উৰাং ঘৰ নং : ১৭৮ বয়স : 32 লিঙ্গ : পুৰুষ	CFM0041376 ফটো উপলব্ধ	56 নাম : বীতা একা স্বামীৰ নাম: অতীতা কুজুৰ ঘৰ নং : 178 বয়স : 25 লিঙ্গ : মহিলা	UUI0139014 ফটো উপলব্ধ	57 নাম : বিনীতা মুণ্ডা পিতাৰ নাম: ৰামি মুণ্ডা ঘৰ নং : 178 বয়স : 23 লিঙ্গ : মহিলা	UUI0114587 ফটো উপলব্ধ
58 নাম : দমী কুজুৰ স্বামীৰ নাম: গুইদো কুজুৰ ঘৰ নং : ১৭৯ বয়স : 53 লিঙ্গ : মহিলা	CFM1144838 ফটো উপলব্ধ	59 নাম : সুনিতা গুডি পিতাৰ নাম: গুইদো কুজুৰ ঘৰ নং : ১৭৯ বয়স : 39 লিঙ্গ : মহিলা	CFM1144849 ফটো উপলব্ধ	60 নাম : আশ্ৰীতা কুজুৰ স্বামীৰ নাম: প্ৰকাচ কুজুৰ ঘৰ নং : ১৭৯ বয়স : 31 লিঙ্গ : মহিলা	CFM0042028 ফটো উপলব্ধ



61 নাম : পাৰকাচ কজুৰ পিতাৰ নাম: গুইদৌ কুজুৰ ঘৰ নং : ১৭৯ বয়স : 27 লিঙ্গ : পুৰুষ	CFM0220434 ফটো উপলব্ধ	62 নাম : অনি ৰাম বসুমতাৰী পিতাৰ নাম: নাইলা ঘৰ নং : ১৮০ বয়স : 67 লিঙ্গ : পুৰুষ	CFM1144850 ফটো উপলব্ধ	63 নাম : কমিলা বসুমতাৰী স্বামীৰ নাম: অনিৰাম ঘৰ নং : ১৮০ বয়স : 63 লিঙ্গ : মহিলা	CFM1144861 ফটো উপলব্ধ
64 নাম : শংকৰ বসুমতাৰী পিতাৰ নাম: অনিৰাম বসুমতাৰী ঘৰ নং : ১৮০ বয়স : 46 লিঙ্গ : পুৰুষ	CFM1144872 ফটো উপলব্ধ	65 নাম : খৰদে বসুমতাৰী পিতাৰ নাম: অনিৰাম ঘৰ নং : ১৮০ বয়স : 43 লিঙ্গ : পুৰুষ	CFM1144883 ফটো উপলব্ধ	66 নাম : দিপালী বসুমতাৰী স্বামীৰ নাম: খৰদে বসুমতাৰী ঘৰ নং : ১৮০ বয়স : 40 লিঙ্গ : মহিলা	CFM1144894 ফটো উপলব্ধ
67 নাম : আজলী বসুমতাৰী স্বামীৰ নাম: শঙ্ক বসুমতাৰী ঘৰ নং : 180 বয়স : 38 লিঙ্গ : মহিলা	UUI0078568 ফটো উপলব্ধ	68 নাম : সপন বসুমতাৰী পিতাৰ নাম: অনিৰাম ঘৰ নং : ১৮০ বয়স : 37 লিঙ্গ : পুৰুষ	CFM1144918 ফটো উপলব্ধ	69 নাম : দিপম বসুমতাৰী পিতাৰ নাম: অনিৰাম ঘৰ নং : ১৮০ বয়স : 35 লিঙ্গ : পুৰুষ	CFM1144929 ফটো উপলব্ধ
70 নাম : বিলাচিয়ুত মিজ পিতাৰ নাম: বীৰু মিজ ঘৰ নং : ১৮০ বয়স : 35 লিঙ্গ : পুৰুষ	CFM0195933 ফটো উপলব্ধ	71 নাম : নুবেল মিজ পিতাৰ নাম: লুৰেত্তজ মিজ ঘৰ নং : ১৮০ বয়স : 27 লিঙ্গ : পুৰুষ	CFM0195610 ফটো উপলব্ধ	72 নাম : লহিত বসুমতাৰী পিতাৰ নাম: খৰদে বসুমতাৰী ঘৰ নং : 180 বয়স : 26 লিঙ্গ : পুৰুষ	CFM1284520 ফটো উপলব্ধ
73 নাম : অশাঙ্ক বসুমতাৰী পিতাৰ নাম: খৰদে বসুমতাৰী ঘৰ নং : 180 বয়স : 22 লিঙ্গ : পুৰুষ	UUI0119214 ফটো উপলব্ধ	74 নাম : গুণা বান্দো পিতাৰ নাম: ভাদিয়া বান্দো ঘৰ নং : ১৮১ বয়স : 57 লিঙ্গ : পুৰুষ	CFM1144930 ফটো উপলব্ধ	75 নাম : আলিচা বান্দো স্বামীৰ নাম: গুনা ঘৰ নং : ১৮১ বয়স : 53 লিঙ্গ : মহিলা	CFM1144941 ফটো উপলব্ধ
76 নাম : ম্যানয়েল বান্দো পিতাৰ নাম: গুনা বান্দো ঘৰ নং : ১৮১ বয়স : 36 লিঙ্গ : পুৰুষ	CFM1149184 ফটো উপলব্ধ	77 নাম : সুনিতা বান্দো পিতাৰ নাম: মানুৱেল বান্দো ঘৰ নং : ১৮১ বয়স : 36 লিঙ্গ : মহিলা	CFM1149242 ফটো উপলব্ধ	78 নাম : ভিবটৰ বান্দো পিতাৰ নাম: গুনা বান্দো ঘৰ নং : ১৮১ বয়স : 31 লিঙ্গ : পুৰুষ	CFM1149139 ফটো উপলব্ধ
79 নাম : মাৰিয়াম বান্দো পিতাৰ নাম: গুণা বান্দো ঘৰ নং : 181 বয়স : 27 লিঙ্গ : মহিলা	UUI0097451 ফটো উপলব্ধ	80 নাম : মিৰা বান্দো স্বামীৰ নাম: মুগ্ধা বান্দো ঘৰ নং : 181 বয়স : 26 লিঙ্গ : মহিলা	CFM1132364 ফটো উপলব্ধ	81 নাম : জাচিত্তা টপ্পো পিতাৰ নাম: ভোলা টপ্পো ঘৰ নং : 181 বয়স : 23 লিঙ্গ : মহিলা	CFM1132406 ফটো উপলব্ধ
82 নাম : এতোৱা বান্দো পিতাৰ নাম: গুনা বান্দো ঘৰ নং : 181 বয়স : 23 লিঙ্গ : পুৰুষ	CFM1132935 ফটো উপলব্ধ	83 নাম : চোমাৰী গাড়ী পিতাৰ নাম: গান্দুৰ ঘৰ নং : ১৮২ বয়স : 39 লিঙ্গ : মহিলা	CFM1144974 ফটো উপলব্ধ	84 নাম : গানডুৰ গাড়ী পিতাৰ নাম: মাংগ্ৰী গাড়ী ঘৰ নং : ১৮২ বয়স : 32 লিঙ্গ : পুৰুষ	CFM1149151 ফটো উপলব্ধ
85 নাম : জোছ গাড়ী পিতাৰ নাম: মাংগ্ৰী গাড়ী ঘৰ নং : ১৮২ক বয়স : 37 লিঙ্গ : পুৰুষ	CFM1145002 ফটো উপলব্ধ	86 নাম : লাংগ্ৰ কাউৱা পিতাৰ নাম: জাংগ্ৰ ঘৰ নং : ১৮৩ বয়স : 61 লিঙ্গ : পুৰুষ	CFM1145013 ফটো উপলব্ধ	87 নাম : অজয় কাউৱা পিতাৰ নাম: লাংগ্ৰ কাউৱা ঘৰ নং : ১৮৩ বয়স : 38 লিঙ্গ : পুৰুষ	CFM0043497 ফটো উপলব্ধ
88 নাম : মুনিকা কাউৱা স্বামীৰ নাম: অজয় কাউৱা ঘৰ নং : ১৮৩ বয়স : 37 লিঙ্গ : মহিলা	CFM0043539 ফটো উপলব্ধ	89 নাম : নুবেল বান্দো পিতাৰ নাম: চমা বান্দো ঘৰ নং : ১৮৩ বয়স : 34 লিঙ্গ : পুৰুষ	CFM0202903 ফটো উপলব্ধ	90 নাম : এতোৱাৰী কউৱা পিতাৰ নাম: লাংগ্ৰ কউৱা ঘৰ নং : 183 বয়স : 33 লিঙ্গ : মহিলা	CFM1149764 ফটো উপলব্ধ



91 নাম : অলিতা কাউৱা পিতাৰ নাম: লাংগু কাউৱা ঘৰ নং : ১৮৩ বয়স : 30 লিঙ্গ : মহিলা	CFM0043745 ফটো উপলব্ধ	92 নাম : জুলিতা খাল্খো পিতাৰ নাম: লাঙ্গৰু খাল্খো ঘৰ নং : ১৮৩ বয়স : 28 লিঙ্গ : মহিলা	CFM0218362 ফটো উপলব্ধ	93 নাম : চিব বন্দো পিতাৰ নাম: চুমা বন্দো ঘৰ নং : ১৮৩ বয়স : 27 লিঙ্গ : পুৰুষ	CFM0195081 ফটো উপলব্ধ
94 নাম : চুনীতা কাউৱা পিতাৰ নাম: লাংগু কাউৱা ঘৰ নং : 183 বয়স : 25 লিঙ্গ : মহিলা	CFM0349563 ফটো উপলব্ধ	95 নাম : অনীতা কৌৱা পিতাৰ নাম: লাংৰু কৌৱা ঘৰ নং : 183 বয়স : 23 লিঙ্গ : মহিলা	CFM0430694 ফটো উপলব্ধ	96 নাম : গাহিণী বান্দো স্বামীৰ নাম: চুমা ঘৰ নং : ১৮৫ বয়স : 58 লিঙ্গ : মহিলা	CFM1145068 ফটো উপলব্ধ
97 নাম : তাৰাচিউচ বান্দো পিতাৰ নাম: চুমা ঘৰ নং : ১৮৫ বয়স : 38 লিঙ্গ : পুৰুষ	CFM1145079 ফটো উপলব্ধ	98 নাম : দুৰ্গী বান্দো স্বামীৰ নাম: নোএল বান্দো ঘৰ নং : ১৮৫ বয়স : 34 লিঙ্গ : মহিলা	CFM1145080 ফটো উপলব্ধ	99 নাম : সুজাতা বান্দো পিতাৰ নাম: চোমা বন্দো ঘৰ নং : ১৮৫ বয়স : 34 লিঙ্গ : মহিলা	CFM0044347 ফটো উপলব্ধ
100 নাম : চেছেনা বান্দো পিতাৰ নাম: চুমা বন্দো ঘৰ নং : ১৮৫ বয়স : 31 লিঙ্গ : মহিলা	CFM0044487 ফটো উপলব্ধ	101 নাম : বিলিনা একা স্বামীৰ নাম: আনজু একা ঘৰ নং : ১৮৫ বয়স : 30 লিঙ্গ : মহিলা	CFM0202911 ফটো উপলব্ধ	102 নাম : চামেলু একা পিতাৰ নাম: এতৌৱা একা ঘৰ নং : ১৮৫ বয়স : 27 লিঙ্গ : পুৰুষ	CFM0195644 ফটো উপলব্ধ
103 নাম : টিনা বান্দো পিতাৰ নাম: তাৰাচিউশ বান্দো ঘৰ নং : 185 বয়স : 19 লিঙ্গ : মহিলা	UU10089847 ফটো উপলব্ধ	104 নাম : জৰাই মুণ্ডা পিতাৰ নাম: এতৌবা ঘৰ নং : ১৮৮ বয়স : 54 লিঙ্গ : পুৰুষ	CFM1145104 ফটো উপলব্ধ	105 নাম : অন্জলুশ একা পিতাৰ নাম: এতৌৱা ঘৰ নং : ১৮৮ বয়স : 38 লিঙ্গ : পুৰুষ	CFM1145115 ফটো উপলব্ধ
106 নাম : মীন একা পিতাৰ নাম: এন্টোনী একা ঘৰ নং : ১৮৮ বয়স : 30 লিঙ্গ : মহিলা	CFM1323559 ফটো উপলব্ধ	107 নাম : চিমন টুটি পিতাৰ নাম: নাগি টুটি ঘৰ নং : ১৯০ বয়স : 57 লিঙ্গ : পুৰুষ	CFM1145182 ফটো উপলব্ধ	108 নাম : ৰাম টুটি পিতাৰ নাম: সত্ৰগন মুণ্ডা ঘৰ নং : 190 বয়স : 55 লিঙ্গ : পুৰুষ	UU10089870 ফটো উপলব্ধ
109 নাম : সুৰেশ টুটি পিতাৰ নাম: চাতুৰ ঘৰ নং : ১৯০ বয়স : 47 লিঙ্গ : পুৰুষ	CFM1145137 ফটো উপলব্ধ	110 নাম : বান্দনা মুণ্ডা পিতাৰ নাম: চাতুৰ ঘৰ নং : ১৯০ বয়স : 43 লিঙ্গ : পুৰুষ	CFM1145159 ফটো উপলব্ধ	111 নাম : চিবীনি টুটি স্বামীৰ নাম: সুৰেশ টুটি ঘৰ নং : ১৯০ বয়স : 41 লিঙ্গ : মহিলা	CFM1145148 ফটো উপলব্ধ
112 নাম : টুঙ্গী টুটি স্বামীৰ নাম: মাংৰা টুটি ঘৰ নং : 190 বয়স : 40 লিঙ্গ : মহিলা	UU10089896 ফটো উপলব্ধ	113 নাম : মাংগ্ৰা মুণ্ডা পিতাৰ নাম: চাতুৰ ঘৰ নং : ১৯০ বয়স : 39 লিঙ্গ : পুৰুষ	CFM1145160 ফটো উপলব্ধ	114 নাম : ৰুপনি মুণ্ডা স্বামীৰ নাম: বাঁচনা মুণ্ডা ঘৰ নং : ১৯০ বয়স : 38 লিঙ্গ : মহিলা	CFM0205831 ফটো উপলব্ধ
115 নাম : চাৰকু টুটি পিতাৰ নাম: সিমন টুটি ঘৰ নং : ১৯০ বয়স : 32 লিঙ্গ : পুৰুষ	CFM0200261 ফটো উপলব্ধ	116 নাম : কমলী টুপ্পো স্বামীৰ নাম: বিটা ঘৰ নং : ১৯১ বয়স : 56 লিঙ্গ : মহিলা	CFM1145206 ফটো উপলব্ধ	117 নাম : চামেল ঠপ্পো পিতাৰ নাম: বিটা ঠপ্পো ঘৰ নং : ১৯১ বয়স : 30 লিঙ্গ : পুৰুষ	CFM0046797 ফটো উপলব্ধ
118 নাম : নিৰমালা টপ্পো পিতাৰ নাম: কোমাল টপ্পো ঘৰ নং : 191 বয়স : 24 লিঙ্গ : মহিলা	CFM1132372 ফটো উপলব্ধ	119 নাম : পদ্মী কুজুৰ স্বামীৰ নাম: চন্দ্ৰ ঘৰ নং : ১৯২ বয়স : 58 লিঙ্গ : মহিলা	CFM1145228 ফটো উপলব্ধ	120 নাম : ডালিমী একা স্বামীৰ নাম: জুৱেল কুজুৰ ঘৰ নং : ১৯২ বয়স : 48 লিঙ্গ : মহিলা	CFM1149231 ফটো উপলব্ধ



121	CFM1145239	ফটো উপলব্ধ	122	CFM0047027	ফটো উপলব্ধ	123	CFM0208462	ফটো উপলব্ধ
নাম : জৱেল কুজুৰ পিতাৰ নাম: চন্দ্ৰ ঘৰ নং : ১৯২ বয়স : 37 লিঙ্গ : পুৰুষ			নাম : চহৰাই কুজুৰ পিতাৰ নাম: চন্দ্ৰ কুজুৰ ঘৰ নং : ১৯২ বয়স : 32 লিঙ্গ : পুৰুষ			নাম : নন্দীয়া কুজুৰ পিতাৰ নাম: চন্দ্ৰ কুজুৰ ঘৰ নং : ১৯২ বয়স : 29 লিঙ্গ : মহিলা		
124	CFM1118413	ফটো উপলব্ধ	125	UUI0044826	ফটো উপলব্ধ	126	CFM1145251	ফটো উপলব্ধ
নাম : ফাবিয়ান কুজুৰ পিতাৰ নাম: চন্দ্ৰ কুজুৰ ঘৰ নং : 192 বয়স : 26 লিঙ্গ : পুৰুষ			নাম : বিকাশ কুজুৰ পিতাৰ নাম: জৱেল ঘৰ নং : 192 বয়স : 20 লিঙ্গ : পুৰুষ			নাম : বালকী মিনজ স্বামীৰ নাম: ধীৰু ঘৰ নং : ১৯৩ বয়স : 63 লিঙ্গ : মহিলা		
127	CFM1145262	ফটো উপলব্ধ	128	CFM1145273	ফটো উপলব্ধ	129	CFM1149195	ফটো উপলব্ধ
নাম : বোনী মিনজ পিতাৰ নাম: ধীৰু ঘৰ নং : ১৯৩ বয়স : 39 লিঙ্গ : পুৰুষ			নাম : ৰোবাৰ্ট মিজ পিতাৰ নাম: ধীৰু ঘৰ নং : ১৯৩ বয়স : 37 লিঙ্গ : পুৰুষ			নাম : চাকল কুজুৰ পিতাৰ নাম: ৰামচন্দ্ৰ টপ্পো ঘৰ নং : ১৯৩ বয়স : 36 লিঙ্গ : পুৰুষ		
130	CFM0204065	ফটো উপলব্ধ	# 131	CFM0206524	ফটো উপলব্ধ	132	CFM0219543	ফটো উপলব্ধ
নাম : অনামিকা মিজ পিতাৰ নাম: লৰেশ্বৰ মিজ ঘৰ নং : ১৯৩ বয়স : 33 লিঙ্গ : মহিলা			নাম : বালামদিনা মিজ পিতাৰ নাম: ম্যানুয়েল মিজ ঘৰ নং : ১৯৩ বয়স : 29 লিঙ্গ : মহিলা			নাম : মানএল মিজ পিতাৰ নাম: লোৰেনতুজ মিজ ঘৰ নং : ১৯৩ বয়স : 28 লিঙ্গ : মহিলা		
133	CFM0260505	ফটো উপলব্ধ	134	CFM0430538	ফটো উপলব্ধ	135	CFM1145284	ফটো উপলব্ধ
নাম : অনৱাজ গোপ পিতাৰ নাম: মুণ্ডা গোপ ঘৰ নং : 193 বয়স : 27 লিঙ্গ : পুৰুষ			নাম : অনপ্ৰিয়া গোপ পিতাৰ নাম: মুণ্ডা গোপ ঘৰ নং : 193 বয়স : 24 লিঙ্গ : মহিলা			নাম : মুন্দা গোপ পিতাৰ নাম: বানুনী ঘৰ নং : ১৯৩ক বয়স : 57 লিঙ্গ : পুৰুষ		
136	CFM1145295	ফটো উপলব্ধ	137	CFM0205542	ফটো উপলব্ধ	138	CFM1145319	ফটো উপলব্ধ
নাম : লন্দী গোপ স্বামীৰ নাম: মুন্দা গোপ ঘৰ নং : ১৯৩ক বয়স : 53 লিঙ্গ : মহিলা			নাম : নিলিমা টপ্পো স্বামীৰ নাম: কৃষ্ণফন টপ্পো ঘৰ নং : ১৯৪ বয়স : 46 লিঙ্গ : মহিলা			নাম : মাদ্ৰা টপ্পো পিতাৰ নাম: নন্দো ঘৰ নং : ১৯৪ বয়স : 43 লিঙ্গ : পুৰুষ		
139	CFM1145331	ফটো উপলব্ধ	140	CFM1145342	ফটো উপলব্ধ	141	CFM1145353	ফটো উপলব্ধ
নাম : লুকাস টপ্পো পিতাৰ নাম: নন্দো ঘৰ নং : ১৯৪ বয়স : 41 লিঙ্গ : পুৰুষ			নাম : চাৰো টপ্পো পিতাৰ নাম: নন্দো ঘৰ নং : ১৯৪ বয়স : 38 লিঙ্গ : পুৰুষ			নাম : কিষ্ট টপ্পো পিতাৰ নাম: নন্দো ঘৰ নং : ১৯৪ বয়স : 38 লিঙ্গ : পুৰুষ		
#2 142	CFM1145320	ফটো উপলব্ধ	143	CFM0226654	ফটো উপলব্ধ	144	CFM1145364	ফটো উপলব্ধ
নাম : পুনিয়া টপ্পো স্বামীৰ নাম: মাদ্ৰা টপ্পো ঘৰ নং : ১৯৪ বয়স : 38 লিঙ্গ : মহিলা			নাম : জেউতী টপ্পো পিতাৰ নাম: নন্দ টপ্পো ঘৰ নং : ১৯৪ বয়স : 27 লিঙ্গ : মহিলা			নাম : বন্দনা লোহাৰ পিতাৰ নাম: বুধু লোহাৰ ঘৰ নং : ১৯৫ বয়স : 48 লিঙ্গ : পুৰুষ		
145	CFM1145375	ফটো উপলব্ধ	146	CFM1149798	ফটো উপলব্ধ	147	CFM0218883	ফটো উপলব্ধ
নাম : ফুলো লোহাৰ স্বামীৰ নাম: বান্দনা ঘৰ নং : ১৯৫ বয়স : 42 লিঙ্গ : মহিলা			নাম : নবিন লোহাৰ স্বামীৰ নাম: হৰাক লোহাৰ ঘৰ নং : 195 বয়স : 30 লিঙ্গ : মহিলা			নাম : এগুচিয়া লোহাৰ পিতাৰ নাম: ৰবিন লোহাৰ ঘৰ নং : ১৯৫ বয়স : 28 লিঙ্গ : মহিলা		
148	CFM1149780	ফটো উপলব্ধ	149	CFM1149772	ফটো উপলব্ধ	150	UUI0007187	ফটো উপলব্ধ
নাম : হাৰক লোহাৰ পিতাৰ নাম: গুৰু লোহাৰ ঘৰ নং : 195 ক বয়স : 32 লিঙ্গ : পুৰুষ			নাম : কুমাৰী লোহাৰ পিতাৰ নাম: হান্ড লোহাৰ ঘৰ নং : 195 ক বয়স : 26 লিঙ্গ : মহিলা			নাম : ৰাফ ফেল লোহাৰ পিতাৰ নাম: গুৰু লোহাৰ ঘৰ নং : 196 বয়স : 27 লিঙ্গ : পুৰুষ		



151 নাম : ইগনেশিয়াস সুৰিন পিতাৰ নাম: জোঠো সুৰিন ঘৰ নং : ১৯৭ বয়স : 65 লিঙ্গ : পুৰুষ	CFM0178723 ফটো উপলব্ধ	152 নাম : জেমস সুৰিন পিতাৰ নাম: জোঠো ঘৰ নং : ১৯৭ বয়স : 58 লিঙ্গ : পুৰুষ	CFM1145444 ফটো উপলব্ধ	153 নাম : লক্ষ্মী কুজুৰ স্বামীৰ নাম: বেচেন কুজুৰ ঘৰ নং : ১৯৭ বয়স : 58 লিঙ্গ : মহিলা	CFM1145466 ফটো উপলব্ধ
154 নাম : মাৰী সুৰিন স্বামীৰ নাম: ইগ্নাচিয়ুচ সুৰিন ঘৰ নং : ১৯৭ বয়স : 56 লিঙ্গ : মহিলা	CFM0178640 ফটো উপলব্ধ	155 নাম : নাউৰী সুৰিন স্বামীৰ নাম: জমেছ সুৰিন ঘৰ নং : ১৯৭ বয়স : 53 লিঙ্গ : মহিলা	CFM1145455 ফটো উপলব্ধ	156 নাম : আন্দ্রিয়াচ সুৰিণ পিতাৰ নাম: জোঠো সুৰিন ঘৰ নং : ১৯৭ বয়স : 48 লিঙ্গ : পুৰুষ	CFM1145433 ফটো উপলব্ধ
157 নাম : চানুৱা কুজুৰ পিতাৰ নাম: বেচেন ঘৰ নং : ১৯৭ বয়স : 40 লিঙ্গ : পুৰুষ	CFM1145477 ফটো উপলব্ধ	158 নাম : মেবেল এক্কা স্বামীৰ নাম: ৰবেৰ্তে মিজ ঘৰ নং : ১৯৭ বয়স : 37 লিঙ্গ : মহিলা	CFM1145422 ফটো উপলব্ধ	159 নাম : লিনা কুজুৰ স্বামীৰ নাম: চানুৱা কুজুৰ ঘৰ নং : ১৯৭ বয়স : 35 লিঙ্গ : মহিলা	CFM0048678 ফটো উপলব্ধ
160 নাম : ফুলমণি চুৰিন পিতাৰ নাম: ইগ্নাচিয়ুচ চুৰিন ঘৰ নং : ১৯৭ বয়স : 34 লিঙ্গ : মহিলা	CFM0178731 ফটো উপলব্ধ	161 নাম : লিনচ সুৰিন পিতাৰ নাম: ইগ্নাচিয়ুচ সুৰিন ঘৰ নং : ১৯৭ বয়স : 30 লিঙ্গ : পুৰুষ	CFM0178814 ফটো উপলব্ধ	162 নাম : হনা টোপ্পো স্বামীৰ নাম: লিনচ সুৰিন ঘৰ নং : 197 বয়স : 29 লিঙ্গ : মহিলা	CFM0423962 ফটো উপলব্ধ
163 নাম : সঞ্জয় চুৰিন পিতাৰ নাম: জেমস চুৰিন ঘৰ নং : 197 বয়স : 29 লিঙ্গ : পুৰুষ	UUI0130021 ফটো উপলব্ধ	164 নাম : ফিলিপ সুৰিন পিতাৰ নাম: ইগ্নাচিয়ুচ সুৰিন ঘৰ নং : 197 বয়স : 25 লিঙ্গ : পুৰুষ	CFM1230820 ফটো উপলব্ধ	165 নাম : চিৰিল চুৰিন পিতাৰ নাম: জেমস চুৰিন ঘৰ নং : 197 বয়স : 25 লিঙ্গ : পুৰুষ	UUI0125864 ফটো উপলব্ধ
166 নাম : ফাগুনী বান্দো স্বামীৰ নাম: গন্দুৰা বান্দো ঘৰ নং : ১৯৮ বয়স : 37 লিঙ্গ : মহিলা	CFM1145488 ফটো উপলব্ধ	167 নাম : অজিত সোনাৰী পিতাৰ নাম: মনবাহাদুৰ ঘৰ নং : ২০০ বয়স : 40 লিঙ্গ : পুৰুষ	CFM1145535 ফটো উপলব্ধ	168 নাম : শোভা সোনাৰী পিতাৰ নাম: মনবাহাদুৰ ঘৰ নং : ২০০ বয়স : 37 লিঙ্গ : মহিলা	CFM1145546 ফটো উপলব্ধ
169 নাম : অৰণ সোণাৰী পিতাৰ নাম: মন বাহাদুৰ সোণাৰী ঘৰ নং : ২০০ বয়স : 35 লিঙ্গ : পুৰুষ	CFM1145557 ফটো উপলব্ধ	170 নাম : উষা সোণাৰী পিতাৰ নাম: মন বাহাদুৰ সোণাৰী ঘৰ নং : ২০০ বয়স : 33 লিঙ্গ : মহিলা	CFM1145568 ফটো উপলব্ধ	171 নাম : সিমন কুজুৰ পিতাৰ নাম: জোশেব কুজুৰ ঘৰ নং : ২০১ বয়স : 67 লিঙ্গ : পুৰুষ	CFM1145579 ফটো উপলব্ধ
172 নাম : মাৰিয়াম কুজুৰ স্বামীৰ নাম: চিমোন ঘৰ নং : ২০১ বয়স : 64 লিঙ্গ : মহিলা	CFM1145580 ফটো উপলব্ধ	173 নাম : সিলবিউস কুজুৰ পিতাৰ নাম: সুমন কুজুৰ ঘৰ নং : ২০১ বয়স : 38 লিঙ্গ : পুৰুষ	CFM1145615 ফটো উপলব্ধ	S 174 নাম : সংগীতা কুজুৰ পিতাৰ নাম: শীমোন কুজুৰ ঘৰ নং : ২০১ বয়স : ৪২ লিঙ্গ : মহিলা	CFM1145626 ফটো উপলব্ধ
175 নাম : প্ৰাচীল কুজুৰ পিতাৰ নাম: সাইমন কুজুৰ ঘৰ নং : 201 বয়স : 30 লিঙ্গ : মহিলা	CFM0270728 ফটো উপলব্ধ	176 নাম : মাৰ্কস এক্কা পিতাৰ নাম: জোচেন এক্কা ঘৰ নং : ২০১ বয়স : 29 লিঙ্গ : পুৰুষ	CFM0202762 ফটো উপলব্ধ	177 নাম : ৰমান কুজুৰ পিতাৰ নাম: চিমোন কুজুৰ ঘৰ নং : 201 বয়স : 24 লিঙ্গ : পুৰুষ	CFM0430520 ফটো উপলব্ধ
178 নাম : জোসেফ এক্কা পিতাৰ নাম: গেছলা ঘৰ নং : ২০২ বয়স : 56 লিঙ্গ : পুৰুষ	CFM1145637 ফটো উপলব্ধ	# 179 নাম : নিকলা এক্কা স্বামীৰ নাম: জচেফ ঘৰ নং : ২০২ বয়স : 48 লিঙ্গ : মহিলা	CFM1145648 ফটো উপলব্ধ	180 নাম : নৰবিনা এক্কা পিতাৰ নাম: জোচেফ এক্কা ঘৰ নং : ২০২ বয়স : 34 লিঙ্গ : মহিলা	CFM1145682 ফটো উপলব্ধ



181 নাম : বিপিন একা পিতাৰ নাম: জেচেফ ঘৰ নং : ২০২ বয়স : 33 লিঙ্গ : পুৰুষ	CFM1145659 ফটো উপলব্ধ	182 নাম : বিনোদ একা পিতাৰ নাম: জোসেফ একা ঘৰ নং : 202 বয়স : 29 লিঙ্গ : পুৰুষ	CFM0527242 ফটো উপলব্ধ	183 নাম : নিপেন দাস পিতাৰ নাম: মহেশ দাস ঘৰ নং : ২০৩ বয়স : 58 লিঙ্গ : পুৰুষ	CFM1145739 ফটো উপলব্ধ
184 নাম : অৰুন কুমাৰ দাশ পিতাৰ নাম: মহেশ ঘৰ নং : ২০৩ বয়স : 50 লিঙ্গ : পুৰুষ	CFM1145740 ফটো উপলব্ধ	185 নাম : চিলিনা দাস স্বামীৰ নাম: নিপেন দাস ঘৰ নং : ২০৩ বয়স : 49 লিঙ্গ : মহিলা	CFM1149060 ফটো উপলব্ধ	186 নাম : অনপ্ৰিয়া দাস স্বামীৰ নাম: শশিন দাস ঘৰ নং : ২০৩ বয়স : 49 লিঙ্গ : মহিলা	CFM1149071 ফটো উপলব্ধ
187 নাম : মুকুল দাস পিতাৰ নাম: মহেশ ঘৰ নং : ২০৩ বয়স : 37 লিঙ্গ : পুৰুষ	CFM1145717 ফটো উপলব্ধ	188 নাম : ভাৰতী দাস স্বামীৰ নাম: মুকুল দাস ঘৰ নং : ২০৩ বয়স : 35 লিঙ্গ : মহিলা	CFM1145728 ফটো উপলব্ধ	189 নাম : ধনজীত দাস পিতাৰ নাম: দিপেন দাস ঘৰ নং : 203 বয়স : 27 লিঙ্গ : পুৰুষ	CFM0256164 ফটো উপলব্ধ
190 নাম : বিৰাজ দাস পিতাৰ নাম: দ্বীপেন দাস ঘৰ নং : 203 বয়স : 25 লিঙ্গ : পুৰুষ	CFM0255992 ফটো উপলব্ধ	191 নাম : দিপেন দাস পিতাৰ নাম: মহেশ ঘৰ নং : ২০৩ক বয়স : 51 লিঙ্গ : পুৰুষ	CFM1145751 ফটো উপলব্ধ	192 নাম : গোলাপী দাস স্বামীৰ নাম: দীজেন দাস ঘৰ নং : ২০৩ক বয়স : 47 লিঙ্গ : মহিলা	CFM1145762 ফটো উপলব্ধ
193 নাম : বহিত মুণ্ডা পিতাৰ নাম: এতোৱা মুণ্ডা ঘৰ নং : ২০৪ বয়স : 40 লিঙ্গ : পুৰুষ	CFM1145784 ফটো উপলব্ধ	194 নাম : জাচতিন বান্দ পিতাৰ নাম: জোন বান্দ ঘৰ নং : ২০৪ বয়স : 27 লিঙ্গ : পুৰুষ	CFM0220061 ফটো উপলব্ধ	195 নাম : ইলিয়াছ বান্দো পিতাৰ নাম: বদহুৱা বান্দো ঘৰ নং : 204 বয়স : 26 লিঙ্গ : পুৰুষ	CFM0256016 ফটো উপলব্ধ
196 নাম : বিকাশ বান্দো পিতাৰ নাম: জন বান্দো ঘৰ নং : 204 বয়স : 21 লিঙ্গ : পুৰুষ	UUI0140723 ফটো উপলব্ধ	197 নাম : ললিত দাশ পিতাৰ নাম: ৰামেশ্বৰ ঘৰ নং : ২০৫ বয়স : 67 লিঙ্গ : পুৰুষ	CFM1145795 ফটো উপলব্ধ	198 নাম : দেবেন দাস পিতাৰ নাম: লোলীত দাস ঘৰ নং : ২০৫ বয়স : 43 লিঙ্গ : পুৰুষ	CFM1145819 ফটো উপলব্ধ
199 নাম : বগা দাস পিতাৰ নাম: লোলীত দাস ঘৰ নং : ২০৫ বয়স : 41 লিঙ্গ : পুৰুষ	CFM1145820 ফটো উপলব্ধ	200 নাম : মামনী দাস পিতাৰ নাম: লোলীত দাস ঘৰ নং : ২০৫ বয়স : 38 লিঙ্গ : মহিলা	CFM1145831 ফটো উপলব্ধ	201 নাম : কল্পনা দাস স্বামীৰ নাম: দেবেন দাস ঘৰ নং : ২০৫ বয়স : 35 লিঙ্গ : মহিলা	CFM1145842 ফটো উপলব্ধ
202 নাম : জুংমা বালা দাস স্বামীৰ নাম: বগা দাস ঘৰ নং : ২০৫ বয়স : 85 লিঙ্গ : মহিলা	CFM1145853 ফটো উপলব্ধ	203 নাম : জয়া দাস স্বামীৰ নাম: খৰ্গেশ্বৰ দাস ঘৰ নং : ২০৬ বয়স : 48 লিঙ্গ : মহিলা	CFM1145875 ফটো উপলব্ধ	204 নাম : প্ৰণৱ দাস পিতাৰ নাম: খৰ্গেশ্বৰ দাস ঘৰ নং : 206 বয়স : 25 লিঙ্গ : পুৰুষ	CFM0258079 ফটো উপলব্ধ
205 নাম : ধীৰাজ দাস মাতৃৰ নাম: জয়া দাস ঘৰ নং : 206 বয়স : 23 লিঙ্গ : পুৰুষ	CFM1158427 ফটো উপলব্ধ	206 নাম : নিখিতা মদাহী স্বামীৰ নাম: ধীৰাজ দাস ঘৰ নং : 206 বয়স : 21 লিঙ্গ : মহিলা	UUI0089953 ফটো উপলব্ধ	207 নাম : ফেদা বান্দো পিতাৰ নাম: চমৰা বান্দো ঘৰ নং : ২০৭ বয়স : 66 লিঙ্গ : পুৰুষ	CFM1145886 ফটো উপলব্ধ
208 নাম : জৰ্জ বান্দো মাতৃৰ নাম: চমৰা বান্দো ঘৰ নং : ২০৭ বয়স : 45 লিঙ্গ : পুৰুষ	CFM1145922 ফটো উপলব্ধ	209 নাম : জয়পাল বান্দো মাতৃৰ নাম: চমৰা বান্দো ঘৰ নং : ২০৭ বয়স : 43 লিঙ্গ : পুৰুষ	CFM1145933 ফটো উপলব্ধ	210 নাম : ৱাচিচুচ বান্দো মাতৃৰ নাম: চমৰা বান্দো ঘৰ নং : ২০৭ বয়স : 39 লিঙ্গ : পুৰুষ	CFM1145944 ফটো উপলব্ধ



211 নাম : আলিলা বান্দো স্বামীৰ নাম: অনিল বান্দো ঘৰ নং : ১০৭ বয়স : 39 লিঙ্গ : মহিলা	CFM1145900 ফটো উপলব্ধ	212 নাম : মানুৱেল বান্দো মাতৃৰ নাম: সমৰা বান্দো ঘৰ নং : ১০৭ বয়স : 35 লিঙ্গ : পুৰুষ	CFM1145911 ফটো উপলব্ধ	213 নাম : অঞ্জেলি বান্দো স্বামীৰ নাম: জোৰ্জ বান্দো ঘৰ নং : 207 বয়স : 31 লিঙ্গ : মহিলা	CFM1149525 ফটো উপলব্ধ
214 নাম : অঞ্জিলিলা বান্দো পিতাৰ নাম: অনিল বান্দো ঘৰ নং : 207 বয়স : 23 লিঙ্গ : মহিলা	CFM1149681 ফটো উপলব্ধ	215 নাম : বধুৱা বান্দো পিতাৰ নাম: মাদি ঘৰ নং : ২০৮ বয়স : 69 লিঙ্গ : পুৰুষ	CFM1145966 ফটো উপলব্ধ	216 নাম : ৰোজা বান্দো স্বামীৰ নাম: শ্ৰীবধুবা বান্দো ঘৰ নং : ২০৮ বয়স : 57 লিঙ্গ : মহিলা	CFM1145977 ফটো উপলব্ধ
217 নাম : জন বান্দো পিতাৰ নাম: বিনী ঘৰ নং : ২০৮ বয়স : 55 লিঙ্গ : পুৰুষ	CFM1146027 ফটো উপলব্ধ	218 নাম : অমৰীশ বান্দো পিতাৰ নাম: বিনী ঘৰ নং : ২০৮ বয়স : 48 লিঙ্গ : পুৰুষ	CFM1146049 ফটো উপলব্ধ	219 নাম : জুলীয়া বান্দো স্বামীৰ নাম: জোন ঘৰ নং : ২০৮ বয়স : 46 লিঙ্গ : মহিলা	CFM1146038 ফটো উপলব্ধ
220 নাম : এমানুৱেল বান্দো পিতাৰ নাম: বধুৱা বান্দো ঘৰ নং : ২০৮ বয়স : 44 লিঙ্গ : পুৰুষ	CFM1146094 ফটো উপলব্ধ	221 নাম : এগিকল বান্দো পিতাৰ নাম: বিনী বান্দো ঘৰ নং : ২০৮ বয়স : 41 লিঙ্গ : পুৰুষ	CFM1146072 ফটো উপলব্ধ	222 নাম : ৰাজু বান্দো পিতাৰ নাম: শ্ৰীবধুবা বান্দো ঘৰ নং : ২০৮ বয়স : 39 লিঙ্গ : পুৰুষ	CFM1145988 ফটো উপলব্ধ
223 নাম : অনিমা বান্দো পিতাৰ নাম: বিনী ঘৰ নং : ২০৮ বয়স : 38 লিঙ্গ : মহিলা	CFM1146083 ফটো উপলব্ধ	224 নাম : লিলি বান্দো পিতাৰ নাম: বধুৱা বান্দো ঘৰ নং : ২০৮ বয়স : 38 লিঙ্গ : মহিলা	CFM1146107 ফটো উপলব্ধ	225 নাম : জেউতি মুস্তা স্বামীৰ নাম: ৰাহিত মুস্তা ঘৰ নং : ২০৮ বয়স : 37 লিঙ্গ : মহিলা	CFM1145999 ফটো উপলব্ধ
226 নাম : ৰোবাৰ্ট বান্দো পিতাৰ নাম: বধুৱা বান্দো ঘৰ নং : ২০৮ বয়স : 34 লিঙ্গ : মহিলা	CFM1146118 ফটো উপলব্ধ	227 নাম : বালামদিনা ধানৱাৰ স্বামীৰ নাম: অক্ষয় বান্দো ঘৰ নং : 208 বয়স : 34 লিঙ্গ : মহিলা	UUI0091397 ফটো উপলব্ধ	228 নাম : চিলা বিহা পিতাৰ নাম: মানুৱেল বান্দো ঘৰ নং : ২০৮ বয়স : 32 লিঙ্গ : মহিলা	CFM1875598 ফটো উপলব্ধ
229 নাম : সালয়োন বান্দ পিতাৰ নাম: ৰিমিচ বান্দ ঘৰ নং : ২০৮ বয়স : 27 লিঙ্গ : পুৰুষ	CFM0219782 ফটো উপলব্ধ	230 নাম : বাসন্তী কুজুৰ স্বামীৰ নাম: চলিমান বান্দো ঘৰ নং : 208 বয়স : 27 লিঙ্গ : মহিলা	CFM1149731 ফটো উপলব্ধ	231 নাম : প্ৰমিলা বান্দো স্বামীৰ নাম: ৰোবাৰ্ট বান্দো ঘৰ নং : 208 বয়স : 27 লিঙ্গ : মহিলা	UUI0090357 ফটো উপলব্ধ
232 নাম : আলবাত কুজুৰ পিতাৰ নাম: পাচকাল কুজুৰ ঘৰ নং : 208 বয়স : 24 লিঙ্গ : পুৰুষ	CFM1149756 ফটো উপলব্ধ	233 নাম : বিকাশ বান্দো পিতাৰ নাম: জন বান্দো ঘৰ নং : 208 বয়স : 20 লিঙ্গ : পুৰুষ	UUI0090597 ফটো উপলব্ধ	234 নাম : আনা বান্দো স্বামীৰ নাম: আন্তনি ঘৰ নং : ২১০ বয়স : 48 লিঙ্গ : মহিলা	CFM1146130 ফটো উপলব্ধ
235 নাম : মৰ্চিনা বান্দো স্বামীৰ নাম: ৰিমিশ বান্দো ঘৰ নং : ২১১ বয়স : 45 লিঙ্গ : মহিলা	CFM1146152 ফটো উপলব্ধ	236 নাম : চাবিনা বান্দো পিতাৰ নাম: ৰিমিশ বান্দো ঘৰ নং : ২১১ বয়স : 32 লিঙ্গ : মহিলা	CFM1149082 ফটো উপলব্ধ	237 নাম : জীৱন বান্দো পিতাৰ নাম: ৰিমিচ বান্দো ঘৰ নং : ২১১ বয়স : 30 লিঙ্গ : পুৰুষ	CFM0199380 ফটো উপলব্ধ
238 নাম : অসিতা এক্সা মাতৃৰ নাম: অজিতা এক্সা ঘৰ নং : 211 বয়স : 29 লিঙ্গ : মহিলা	CFM7153729 ফটো উপলব্ধ	# 239 নাম : সুচান বান্দো পিতাৰ নাম: মাটানা বান্দো ঘৰ নং : 211 বয়স : 21 লিঙ্গ : পুৰুষ	CFM7153810 ফটো উপলব্ধ	240 নাম : লাৰেন্টিশ বান্দো পিতাৰ নাম: ৰিমেশ বান্দো ঘৰ নং : 211 বয়স : 22 লিঙ্গ : পুৰুষ	CFM1149434 ফটো উপলব্ধ



241 নাম : মিৰী বান্দো স্বামীৰ নাম : জাক্ৰিয়াছ বান্দো ঘৰ নং : ২১২ বয়স : 42 লিঙ্গ : মহিলা	CFM1146174 ফটো উপলব্ধ	242 নাম : মিনতি হেমব্ৰম স্বামীৰ নাম : ছেবেষ্টিয়ান বান্দো ঘৰ নং : 212 বয়স : 32 লিঙ্গ : মহিলা	CFM1149483 ফটো উপলব্ধ	243 নাম : চিবিচতান বান্দো পিতাৰ নাম : জাক্ৰিয়াছ বান্দো ঘৰ নং : ২১২ বয়স : 30 লিঙ্গ : পুৰুষ	CFM0195891 ফটো উপলব্ধ
244 নাম : ফাবিনুজ বান্দ পিতাৰ নাম : জাক্ৰিয়াছ বান্দ ঘৰ নং : ২১২ বয়স : 27 লিঙ্গ : পুৰুষ	CFM0219931 ফটো উপলব্ধ	245 নাম : মাটীনা বান্দো পিতাৰ নাম : মিৰী বান্দো ঘৰ নং : 212 বয়স : 23 লিঙ্গ : পুৰুষ	CFM7153653 ফটো উপলব্ধ	246 নাম : মাগদালী বান্দো পিতাৰ নাম : জাক্ৰিয়াছ বান্দো ঘৰ নং : 212 বয়স : 20 লিঙ্গ : মহিলা	UUI0090043 ফটো উপলব্ধ
247 নাম : লৰেঞ্চ বান্দো পিতাৰ নাম : জুনাচ ঘৰ নং : ২১৪ বয়স : 58 লিঙ্গ : পুৰুষ	CFM1146185 ফটো উপলব্ধ	248 নাম : কাৰলিনা বান্দো স্বামীৰ নাম : লৰেঞ্চ বান্দো ঘৰ নং : ২১৪ বয়স : 53 লিঙ্গ : মহিলা	CFM1146196 ফটো উপলব্ধ	249 নাম : জুলীতা বান্দো স্বামীৰ নাম : পাট্ৰাচ ঘৰ নং : ২১৪ বয়স : 48 লিঙ্গ : মহিলা	CFM1146210 ফটো উপলব্ধ
250 নাম : অভিনাচ বাণ্ডো পিতাৰ নাম : লৰেঞ্চ বাণ্ডো ঘৰ নং : ২১৪ বয়স : 40 লিঙ্গ : পুৰুষ	CFM1146221 ফটো উপলব্ধ	251 নাম : সুৰজ বান্দো পিতাৰ নাম : পাট্ৰাচ বান্দো ঘৰ নং : ২১৪ বয়স : 32 লিঙ্গ : পুৰুষ	CFM0199620 ফটো উপলব্ধ	252 নাম : বেগোনীকা বান্দো পিতাৰ নাম : পত্ৰাস বান্দো ঘৰ নং : ২১৪ বয়স : 31 লিঙ্গ : মহিলা	CFM0228080 ফটো উপলব্ধ
253 নাম : পুষ্পা বাৰা স্বামীৰ নাম : অভিনাচ বান্দো ঘৰ নং : ২১৪ বয়স : 30 লিঙ্গ : মহিলা	CFM0368712 ফটো উপলব্ধ	254 নাম : জুলিশ বান্দো মাতৃৰ নাম : জুলিতা বান্দো ঘৰ নং : 214 বয়স : 26 লিঙ্গ : পুৰুষ	CFM7153760 ফটো উপলব্ধ	255 নাম : জোনটুচ বান্দো পিতাৰ নাম : লৰেঞ্চ বাণ্ডো ঘৰ নং : 214 বয়স : 25 লিঙ্গ : পুৰুষ	CFM0270645 ফটো উপলব্ধ
256 নাম : মাৰ্থা এক্কা স্বামীৰ নাম : জোনতস বান্দো ঘৰ নং : 214 বয়স : 24 লিঙ্গ : মহিলা	UUI0090217 ফটো উপলব্ধ	257 নাম : সৃজিতা বান্দো পিতাৰ নাম : পাত্ৰস বান্দো ঘৰ নং : 214 বয়স : 21 লিঙ্গ : মহিলা	UUI0090530 ফটো উপলব্ধ	258 নাম : সমেল বান্দো পিতাৰ নাম : জাক্ৰিয়াছ বান্দো ঘৰ নং : ২১৫ বয়স : 38 লিঙ্গ : পুৰুষ	CFM1146265 ফটো উপলব্ধ
259 নাম : মীলিয়া বান্দো স্বামীৰ নাম : চালেল বান্দো ঘৰ নং : 215 বয়স : 36 লিঙ্গ : মহিলা	UUI0090555 ফটো উপলব্ধ	260 নাম : বিজিট বান্দো পিতাৰ নাম : জুনাচ বান্দো ঘৰ নং : ২১৫ বয়স : 35 লিঙ্গ : মহিলা	CFM1146276 ফটো উপলব্ধ	R 261 নাম : অগস্তস বান্দো পিতাৰ নাম : জুলেশ বান্দো ঘৰ নং : 215 বয়স : 25 লিঙ্গ : পুৰুষ	CFM1149491 ফটো উপলব্ধ
262 নাম : পেয়াৰী তিকী পিতাৰ নাম : চানোৱা তিকী ঘৰ নং : ২১৬ বয়স : 40 লিঙ্গ : মহিলা	CFM1146334 ফটো উপলব্ধ	263 নাম : প্ৰেম তিকী পিতাৰ নাম : চানুৱা তিকী ঘৰ নং : ২১৬ বয়স : 39 লিঙ্গ : পুৰুষ	CFM0199463 ফটো উপলব্ধ	264 নাম : এটোৱা টিকী পিতাৰ নাম : চানোৱা টিকী ঘৰ নং : ২১৬ বয়স : 38 লিঙ্গ : পুৰুষ	CFM1146312 ফটো উপলব্ধ
265 নাম : দিলীপ তিকী পিতাৰ নাম : চানোৱা তিকী ঘৰ নং : ২১৬ বয়স : 36 লিঙ্গ : পুৰুষ	CFM1146323 ফটো উপলব্ধ	266 নাম : জুচপিন টিকী স্বামীৰ নাম : এটোৱা টিকী ঘৰ নং : ২১৬ বয়স : 36 লিঙ্গ : মহিলা	CFM1149048 ফটো উপলব্ধ	267 নাম : জমনী মুন্দা স্বামীৰ নাম : প্ৰেম তিকী ঘৰ নং : ২১৬ বয়স : 32 লিঙ্গ : মহিলা	CFM0228361 ফটো উপলব্ধ
268 নাম : গুইনন্দী টিকী স্বামীৰ নাম : শ্ৰীৰাম ঘৰ নং : ২১৭ বয়স : 61 লিঙ্গ : মহিলা	CFM1146356 ফটো উপলব্ধ	R 269 নাম : চুনীতা তিকী স্বামীৰ নাম : মকু টিকী ঘৰ নং : ২১৭ বয়স : 36 লিঙ্গ : মহিলা	CFM1146389 ফটো উপলব্ধ	270 নাম : বাজেচ তিকী পিতাৰ নাম : ৰাম তিকী ঘৰ নং : ২১৭ বয়স : 36 লিঙ্গ : পুৰুষ	CFM1146390 ফটো উপলব্ধ



271 নাম : সাংখাৰী হেমব্ৰম স্বামীৰ নাম : ৰাজেশ তিকী ঘৰ নং : ২১৭ বয়স : 32 লিঙ্গ : মহিলা	CFM0228114 ফটো উপলব্ধ	272 নাম : নিলিমা দাস পিতাৰ নাম : বিজয় দাস ঘৰ নং : ২১৭ বয়স : 27 লিঙ্গ : মহিলা	CFM0204990 ফটো উপলব্ধ	273 নাম : ৰশ্মি তিকী পিতাৰ নাম : মুন্সু তিকী ঘৰ নং : 217 বয়স : 19 লিঙ্গ : মহিলা	UUI0090654 ফটো উপলব্ধ
# 274 নাম : থানু সূত্ৰধৰ পিতাৰ নাম : টাঙ্গা ঘৰ নং : ২১৮ বয়স : 89 লিঙ্গ : পুৰুষ	CFM1146403 ফটো উপলব্ধ	# 275 নাম : ৰাজোবালা সূত্ৰধৰ স্বামীৰ নাম : থানু ঘৰ নং : ২১৮ বয়স : 78 লিঙ্গ : মহিলা	CFM1146414 ফটো উপলব্ধ	# 276 নাম : বিজয় সূত্ৰধৰ পিতাৰ নাম : থানু ঘৰ নং : ২১৮ বয়স : 46 লিঙ্গ : পুৰুষ	CFM1146425 ফটো উপলব্ধ
277 নাম : ভনিতা দাস পিতাৰ নাম : থানু দাস ঘৰ নং : ২১৮ বয়স : 45 লিঙ্গ : মহিলা	CFM0227603 ফটো উপলব্ধ	278 নাম : নব ক্ৰ দাশ পিতাৰ নাম : থনু ৰাম দাশ ঘৰ নং : ২১৮ বয়স : 39 লিঙ্গ : পুৰুষ	CFM1146447 ফটো উপলব্ধ	279 নাম : মমিতা সূত্ৰধৰ স্বামীৰ নাম : নব সূত্ৰধৰ ঘৰ নং : 218 বয়স : 27 লিঙ্গ : মহিলা	CFM0255307 ফটো উপলব্ধ
#2 280 নাম : লক্ষ্মন একা পিতাৰ নাম : সেনচেৰা একা ঘৰ নং : ২১৯ বয়স : 46 লিঙ্গ : পুৰুষ	CFM1146470 ফটো উপলব্ধ	281 নাম : পুতুল একা স্বামীৰ নাম : লক্ষ্মণ একা ঘৰ নং : ২১৯ বয়স : 42 লিঙ্গ : মহিলা	CFM1146481 ফটো উপলব্ধ	282 নাম : লক্ষী একা পিতাৰ নাম : সেন্চেৰা একা ঘৰ নং : ২১৯ বয়স : 39 লিঙ্গ : মহিলা	CFM1146492 ফটো উপলব্ধ
283 নাম : মনিকা একা পিতাৰ নাম : লক্ষ্মণ একা ঘৰ নং : 219 বয়স : 26 লিঙ্গ : মহিলা	CFM1149517 ফটো উপলব্ধ	284 নাম : লক্ষ্মী একা পিতাৰ নাম : লক্ষ্মণ একা ঘৰ নং : 219 বয়স : 24 লিঙ্গ : মহিলা	CFM1149509 ফটো উপলব্ধ	285 নাম : কীৰ্তিকা একা পিতাৰ নাম : লক্ষ্মণ একা ঘৰ নং : 219 বয়স : 23 লিঙ্গ : মহিলা	CFM1149582 ফটো উপলব্ধ
286 নাম : মাৰ্কুশ বান্দো পিতাৰ নাম : ভক্ৰে বান্দো ঘৰ নং : ২২০ বয়স : 63 লিঙ্গ : পুৰুষ	CFM1146516 ফটো উপলব্ধ	287 নাম : মাকদালী উৰাং স্বামীৰ নাম : মাৰকুছ ঘৰ নং : ২২০ বয়স : 58 লিঙ্গ : মহিলা	CFM1146527 ফটো উপলব্ধ	288 নাম : মাথিউ বান্দো পিতাৰ নাম : ভক্ৰে উৰাং ঘৰ নং : ২২০ বয়স : 51 লিঙ্গ : পুৰুষ	CFM1146550 ফটো উপলব্ধ
289 নাম : ফুলো বান্দো স্বামীৰ নাম : মাথিউ উৰাং ঘৰ নং : ২২০ বয়স : 45 লিঙ্গ : মহিলা	CFM1146561 ফটো উপলব্ধ	290 নাম : বীৰ্জিনিআ বান্দো পিতাৰ নাম : বুধৰা বান্দো ঘৰ নং : ২২০ বয়স : 34 লিঙ্গ : মহিলা	CFM1146572 ফটো উপলব্ধ	S 291 নাম : অনিতা বান্দো পিতাৰ নাম : মাৰকুছ ঘৰ নং : ২২০ বয়স : 33 লিঙ্গ : মহিলা	CFM1146583 ফটো উপলব্ধ
292 নাম : বালৰুচ বান্দো মাতৃৰ নাম : মগডালি বান্দো ঘৰ নং : 220 বয়স : 30 লিঙ্গ : পুৰুষ	CFM0270777 ফটো উপলব্ধ	293 নাম : ভেনসেণ্ট বান্দো পিতাৰ নাম : মাৰ্কুশ বান্দো ঘৰ নং : 220 বয়স : 30 লিঙ্গ : পুৰুষ	CFM0270421 ফটো উপলব্ধ	294 নাম : সুনীল বান্দো পিতাৰ নাম : চেলেছটিয়ান বান্দো ঘৰ নং : 220 বয়স : 25 লিঙ্গ : পুৰুষ	CFM1149723 ফটো উপলব্ধ
295 নাম : নোবীনা বান্দো পিতাৰ নাম : মাথিউ বান্দো ঘৰ নং : 220 বয়স : 25 লিঙ্গ : মহিলা	CFM0255604 ফটো উপলব্ধ	296 নাম : আশ্ৰিতা বান্দো স্বামীৰ নাম : ৰেগেণ্ট বান্দো ঘৰ নং : 220 বয়স : 23 লিঙ্গ : মহিলা	UUI0090290 ফটো উপলব্ধ	297 নাম : সন্নিহা বান্দো পিতাৰ নাম : ম্যাথিউ বান্দো ঘৰ নং : 220 বয়স : 20 লিঙ্গ : পুৰুষ	UUI0090563 ফটো উপলব্ধ
298 নাম : অমিত বান্দো পিতাৰ নাম : মাৰ্কুশ বান্দো ঘৰ নং : 220 বয়স : 19 লিঙ্গ : পুৰুষ	UUI0094136 ফটো উপলব্ধ	299 নাম : কাৰ্মি টিকি স্বামীৰ নাম : মহেশ ঘৰ নং : ২২১ বয়স : 44 লিঙ্গ : মহিলা	CFM1146629 ফটো উপলব্ধ	300 নাম : মৌসুমি নাৰ্জাৰি মাতৃৰ নাম : শ্ৰীমতি নাৰ্জাৰি ঘৰ নং : ২২১ বয়স : 26 লিঙ্গ : মহিলা	CFM1127984 ফটো উপলব্ধ



301 নাম : আসিক তিকী মাতৃৰ নাম: কাৰমি তিকী ঘৰ নং : 221 বয়স : 25 লিঙ্গ : পুৰুষ	CFM0270504 ফটো উপলব্ধ	302 নাম : পাউলীনা টোপ্পো স্বামীৰ নাম: স্বামেল ঘৰ নং : 222 বয়স : 50 লিঙ্গ : মহিলা	CFM1146663 ফটো উপলব্ধ	303 নাম : আলবিছ টোপ্পো পিতাৰ নাম: দাউদ ঘৰ নং : 222 বয়স : 43 লিঙ্গ : পুৰুষ	CFM1146685 ফটো উপলব্ধ
304 নাম : ইচুৰাত টোপ্পো পিতাৰ নাম: চমেশ টোপ্পো ঘৰ নং : 222 বয়স : 38 লিঙ্গ : পুৰুষ	CFM1146709 ফটো উপলব্ধ	305 নাম : লেউনী টোপ্পো স্বামীৰ নাম: ইচুৰাত টোপ্পো ঘৰ নং : 222 বয়স : 36 লিঙ্গ : মহিলা	CFM1146696 ফটো উপলব্ধ	306 নাম : বুফেনা টোপ্পো স্বামীৰ নাম: সাৰো টোপ্পো ঘৰ নং : 222 বয়স : 34 লিঙ্গ : মহিলা	CFM1875565 ফটো উপলব্ধ
307 নাম : সুনীতা টোপ্পো পিতাৰ নাম: চামেল ঘৰ নং : 222 বয়স : 33 লিঙ্গ : মহিলা	CFM1146710 ফটো উপলব্ধ	308 নাম : জাহপিনা কুজৰ স্বামীৰ নাম: আলবিছ টোপ্পো ঘৰ নং : 222 বয়স : 32 লিঙ্গ : মহিলা	CFM1875576 ফটো উপলব্ধ	309 নাম : আমন টোপ্পো পিতাৰ নাম: জন টোপ্পো ঘৰ নং : 222 বয়স : 29 লিঙ্গ : পুৰুষ	CFM0196121 ফটো উপলব্ধ
310 নাম : ব্ৰহ্মটিন টোপ্পো পিতাৰ নাম: আন্দৰিয়াছ তপ্পো ঘৰ নং : 222 খ বয়স : 28 লিঙ্গ : পুৰুষ	CFM0219972 ফটো উপলব্ধ	311 নাম : আদিত্য টপ্প মাতৃৰ নাম: লেউনী টপ্প ঘৰ নং : 222 বয়স : 20 লিঙ্গ : পুৰুষ	UUI0066738 ফটো উপলব্ধ	312 নাম : নীতেশ টপ্পো পিতাৰ নাম: জন টপ্পো ঘৰ নং : 222 এ বয়স : 23 লিঙ্গ : পুৰুষ	CFM1149459 ফটো উপলব্ধ
313 নাম : চান টপ্প পিতাৰ নাম: জন টপ্প ঘৰ নং : 222 আ বয়স : 19 লিঙ্গ : পুৰুষ	UUI0115253 ফটো উপলব্ধ	314 নাম : জাহানিয়াছ টোপ্পো পিতাৰ নাম: আন্দৰিয়াচ টোপ্পো ঘৰ নং : 222 বি বয়স : 25 লিঙ্গ : পুৰুষ	CFM1149699 ফটো উপলব্ধ	315 নাম : জোন টোপ্পো পিতাৰ নাম: দাউদ ঘৰ নং : 222 ক বয়স : 56 লিঙ্গ : পুৰুষ	CFM1146721 ফটো উপলব্ধ
316 নাম : আন্দৰিয়াছ টোপ্পো পিতাৰ নাম: দাউদ ঘৰ নং : 222 খ বয়স : 50 লিঙ্গ : পুৰুষ	CFM1146743 ফটো উপলব্ধ	317 নাম : সীতা মাৰী স্বামীৰ নাম: জোন টোপ্পো ঘৰ নং : 222 ক বয়স : 43 লিঙ্গ : মহিলা	CFM1146732 ফটো উপলব্ধ	318 নাম : কেটৰিনা টোপ্পো স্বামীৰ নাম: আন্দৰিয়াছ টোপ্পো ঘৰ নং : 222 খ বয়স : 42 লিঙ্গ : মহিলা	CFM1146754 ফটো উপলব্ধ
319 নাম : সৰোজনী টোপ্পো পিতাৰ নাম: আন্দৰিয়াছ টোপ্পো ঘৰ নং : 222 খ বয়স : 32 লিঙ্গ : মহিলা	CFM1149026 ফটো উপলব্ধ	320 নাম : পুৰনিমা ব্ৰহ্ম স্বামীৰ নাম: সিতাৰাজন ব্ৰহ্ম ঘৰ নং : 223 বয়স : 54 লিঙ্গ : মহিলা	CFM0058917 ফটো উপলব্ধ	321 নাম : অমৰ সিং ব্ৰহ্ম পিতাৰ নাম: ছিত্তৰঞ্জন ঘৰ নং : 223 বয়স : 48 লিঙ্গ : পুৰুষ	CFM1146801 ফটো উপলব্ধ
322 নাম : টোঙ্গ স্যাজ ব্ৰহ্ম পিতাৰ নাম: চিত্তৰঞ্জন ব্ৰহ্মা ঘৰ নং : 223 বয়স : 48 লিঙ্গ : পুৰুষ	CFM1149173 ফটো উপলব্ধ	323 নাম : ছপা ব্ৰহ্মা স্বামীৰ নাম: টংছাঙ ব্ৰহ্মা ঘৰ নং : 223 বয়স : 47 লিঙ্গ : মহিলা	CFM1149253 ফটো উপলব্ধ	324 নাম : কৃষ্ণা ব্ৰহ্ম স্বামীৰ নাম: অমৰ ঘৰ নং : 223 বয়স : 45 লিঙ্গ : মহিলা	CFM1146812 ফটো উপলব্ধ
325 নাম : কবিতা ব্ৰহ্ম পিতাৰ নাম: টংছাং ব্ৰহ্ম ঘৰ নং : 223 বয়স : 28 লিঙ্গ : মহিলা	CFM0227454 ফটো উপলব্ধ	326 নাম : ডুৰজয় ব্ৰহ্ম পিতাৰ নাম: অমৰ সিং ব্ৰহ্ম ঘৰ নং : 223 বয়স : 26 লিঙ্গ : পুৰুষ	CFM0255489 ফটো উপলব্ধ	327 নাম : পূজা ব্ৰহ্ম পিতাৰ নাম: অমৰ সিং ব্ৰহ্ম ঘৰ নং : 223 বয়স : 22 লিঙ্গ : মহিলা	CFM1149418 ফটো উপলব্ধ
328 নাম : মুনাল ব্ৰহ্ম পিতাৰ নাম: টোঙ্গ স্যাজ ব্ৰহ্ম ঘৰ নং : 223 বয়স : 20 লিঙ্গ : পুৰুষ	UUI0066621 ফটো উপলব্ধ	329 নাম : জোছেফ বান্দো পিতাৰ নাম: পাট্ৰাছ ঘৰ নং : 228 বয়স : 63 লিঙ্গ : পুৰুষ	CFM1146823 ফটো উপলব্ধ	330 নাম : ইলিজাবেট বান্দো স্বামীৰ নাম: জোছেফ বান্দো ঘৰ নং : 228 বয়স : 53 লিঙ্গ : মহিলা	CFM1146834 ফটো উপলব্ধ



331 নাম : মেলানী বান্দো পিতাৰ নাম: জোচেফ বান্দো ঘৰ নং : ২২৪ বয়স : 43 লিঙ্গ : মহিলা	CFM1146845 ফটো উপলব্ধ	332 নাম : চিচিকা বান্দো পিতাৰ নাম: জচেপ বান্দো ঘৰ নং : 224 বয়স : 25 লিঙ্গ : মহিলা	CFM0527127 ফটো উপলব্ধ	333 নাম : জেমছ মিঞ্জ পিতাৰ নাম: বধুৱা ঘৰ নং : ২২৫ বয়স : 61 লিঙ্গ : পুৰুষ	CFM1146856 ফটো উপলব্ধ
334 নাম : মাৰিয়াম মিঞ্জ স্বামীৰ নাম: জেমছ ঘৰ নং : ২২৫ বয়স : 58 লিঙ্গ : মহিলা	CFM1146867 ফটো উপলব্ধ	335 নাম : অনিমা মিং পিতাৰ নাম: জমেচ ঘৰ নং : ২২৫ বয়স : 41 লিঙ্গ : মহিলা	CFM1146890 ফটো উপলব্ধ	336 নাম : থমাছ মিঞ্জ পিতাৰ নাম: জেমচ ঘৰ নং : ২২৫ বয়স : 39 লিঙ্গ : পুৰুষ	CFM1146878 ফটো উপলব্ধ
337 নাম : নুৱাছ মিঞ্জ পিতাৰ নাম: জমেচ মিং ঘৰ নং : ২২৫ বয়স : 37 লিঙ্গ : পুৰুষ	CFM1146889 ফটো উপলব্ধ	338 নাম : পুষ্পা মিঞ্জ স্বামীৰ নাম: থমাচ মিনছ ঘৰ নং : ২২৫ বয়স : 36 লিঙ্গ : মহিলা	CFM1149093 ফটো উপলব্ধ	339 নাম : বুফে না টপ্প স্বামীৰ নাম: নুৱাচ মিঞ্জ ঘৰ নং : ২২৫ বয়স : 30 লিঙ্গ : মহিলা	CFM0059766 ফটো উপলব্ধ
340 নাম : বংচনী টিৰকী স্বামীৰ নাম: ৰাতিয়া ঘৰ নং : ২২৬ বয়স : 58 লিঙ্গ : মহিলা	CFM1146925 ফটো উপলব্ধ	341 নাম : মনোজ টিকি পিতাৰ নাম: ৰাতিয়া টিকি ঘৰ নং : ২২৬ বয়স : 40 লিঙ্গ : পুৰুষ	CFM1149037 ফটো উপলব্ধ	342 নাম : মাংগ্ৰা টিকি পিতাৰ নাম: ৰাতিয়া ঘৰ নং : ২২৬ বয়স : 38 লিঙ্গ : পুৰুষ	CFM1146936 ফটো উপলব্ধ
343 নাম : বিশাল তিকি পিতাৰ নাম: ৰাতিয়া তিকি ঘৰ নং : ২২৬ বয়স : 37 লিঙ্গ : পুৰুষ	CFM1146947 ফটো উপলব্ধ	344 নাম : কাৰমেলা তিকী স্বামীৰ নাম: মনোজ ঘৰ নং : ২২৬ বয়স : 35 লিঙ্গ : মহিলা	CFM1146958 ফটো উপলব্ধ	345 নাম : ফাণ্ডনী তিকী পিতাৰ নাম: ৰাতিয়া ঘৰ নং : ২২৬ বয়স : 33 লিঙ্গ : মহিলা	CFM1146970 ফটো উপলব্ধ
346 নাম : বিশাল তিকি পিতাৰ নাম: ৰাতিয়া তিকি ঘৰ নং : 226 বয়স : 32 লিঙ্গ : পুৰুষ	CFM0452763 ফটো উপলব্ধ	347 নাম : নংডিয়া তিৰকী পিতাৰ নাম: ৰাতিয়া তিকী ঘৰ নং : ২২৬ বয়স : 30 লিঙ্গ : মহিলা	CFM1146969 ফটো উপলব্ধ	348 নাম : চুমী তিকী পিতাৰ নাম: ৰাতিয়া তিকী ঘৰ নং : 226 বয়স : 26 লিঙ্গ : মহিলা	CFM0527267 ফটো উপলব্ধ
349 নাম : দুৰ্গি টিৰকী পিতাৰ নাম: ৰাতিয়া টিৰকী ঘৰ নং : 226 বয়স : 26 লিঙ্গ : মহিলা	CFM1271683 ফটো উপলব্ধ	350 নাম : গীতা বাঘআৰ পিতাৰ নাম: চন্দা বাঘআৰ ঘৰ নং : 226 বয়স : 25 লিঙ্গ : মহিলা	CFM0324574 ফটো উপলব্ধ	351 নাম : আশিক তিকী পিতাৰ নাম: ৰাতিয়া তিকী ঘৰ নং : 226 বয়স : 20 লিঙ্গ : পুৰুষ	UUI0047647 ফটো উপলব্ধ
352 নাম : পুষ্প তিকী পিতাৰ নাম: মনোজ তিকী ঘৰ নং : 226 বয়স : 19 লিঙ্গ : মহিলা	UUI0090621 ফটো উপলব্ধ	353 নাম : বিছুৱা তিকী পিতাৰ নাম: মাদি ঘৰ নং : ২২৭ বয়স : 63 লিঙ্গ : পুৰুষ	CFM1146981 ফটো উপলব্ধ	354 নাম : জগদীশ তিকি পিতাৰ নাম: বিছুৱা তিকি ঘৰ নং : ২২৭ বয়স : 38 লিঙ্গ : পুৰুষ	CFM1146992 ফটো উপলব্ধ
355 নাম : কেতেকী কুজুৰ পিতাৰ নাম: ফাকিৰ কুজুৰ ঘৰ নং : 227 বয়স : 27 লিঙ্গ : মহিলা	CFM7153679 ফটো উপলব্ধ	356 নাম : মেখেল লাক্ৰা পিতাৰ নাম: প্ৰেম লাক্ৰা ঘৰ নং : ২২৮ বয়স : 66 লিঙ্গ : পুৰুষ	CFM1147019 ফটো উপলব্ধ	357 নাম : অৰ্চেলো লাক্ৰা স্বামীৰ নাম: মেকেল ঘৰ নং : ২২৮ বয়স : 63 লিঙ্গ : মহিলা	CFM1147020 ফটো উপলব্ধ
358 নাম : ৰঞ্জিত লাক্ৰা পিতাৰ নাম: মেখেল ঘৰ নং : ২২৮ বয়স : 41 লিঙ্গ : পুৰুষ	CFM1147042 ফটো উপলব্ধ	359 নাম : সঞ্জীত লাক্ৰা পিতাৰ নাম: মেখেল ঘৰ নং : ২২৮ বয়স : 37 লিঙ্গ : পুৰুষ	CFM1147064 ফটো উপলব্ধ	360 নাম : গোৰোটা লাক্ৰা পিতাৰ নাম: মাইকেল লাক্ৰা ঘৰ নং : ২২৮ বয়স : 36 লিঙ্গ : মহিলা	CFM1147053 ফটো উপলব্ধ



361 নাম : জীৱান লাক্ৰা পিতাৰ নাম: মেখেল লাক্ৰা ঘৰ নং : ২২৮ বয়স : 35 লিঙ্গ : পুৰুষ	CFM1147075 ফটো উপলব্ধ	362 নাম : চালমী লাক্ৰা স্বামীৰ নাম: ৰঞ্জিত লাক্ৰা ঘৰ নং : ২২৮ বয়স : 35 লিঙ্গ : মহিলা	CFM1149106 ফটো উপলব্ধ	363 নাম : অনিমা লাক্ৰা পিতাৰ নাম: সঞ্জিব লাক্ৰা ঘৰ নং : ২২৮ বয়স : 34 লিঙ্গ : মহিলা	CFM0204610 ফটো উপলব্ধ
364 নাম : মানজুৱন লাক্ৰা পিতাৰ নাম: মেখেল লাক্ৰা ঘৰ নং : 228 বয়স : 31 লিঙ্গ : পুৰুষ	CFM1147086 ফটো উপলব্ধ	365 নাম : থমাছ লাক্ৰা পিতাৰ নাম: মেখেল লাক্ৰা ঘৰ নং : 228 বয়স : 29 লিঙ্গ : পুৰুষ	CFM1149442 ফটো উপলব্ধ	366 নাম : লুছীয়া একা স্বামীৰ নাম: পাছকান একা ঘৰ নং : ২২৯ বয়স : 63 লিঙ্গ : মহিলা	CFM1147133 ফটো উপলব্ধ
367 নাম : আগাথা একা স্বামীৰ নাম: ৰিমিশ ঘৰ নং : ২২৯ বয়স : 61 লিঙ্গ : মহিলা	CFM1147111 ফটো উপলব্ধ	368 নাম : ফ্ৰানচিছ একা পিতাৰ নাম: ছুকা ঘৰ নং : ২২৯ বয়স : 57 লিঙ্গ : পুৰুষ	CFM1147144 ফটো উপলব্ধ	369 নাম : ৰিজিনা একা স্বামীৰ নাম: ফ্ৰান্সিছ একা ঘৰ নং : ২২৯ বয়স : 53 লিঙ্গ : মহিলা	CFM1147155 ফটো উপলব্ধ
370 নাম : জেউতী একা পিতাৰ নাম: নুৱেল একা ঘৰ নং : ২২৯ বয়স : 43 লিঙ্গ : মহিলা	CFM1147177 ফটো উপলব্ধ	371 নাম : আনচিল একা পিতাৰ নাম: পাচকাল ঘৰ নং : ২২৯ বয়স : 42 লিঙ্গ : পুৰুষ	CFM1147202 ফটো উপলব্ধ	372 নাম : জয়ন্তী একা পিতাৰ নাম: ৰিমিশ ঘৰ নং : ২২৯ বয়স : 41 লিঙ্গ : মহিলা	CFM1147188 ফটো উপলব্ধ
373 নাম : বন্দনা টিৰুকী পিতাৰ নাম: প্ৰদীপ একা ঘৰ নং : 229 বয়স : 40 লিঙ্গ : মহিলা	CFM7165137 ফটো উপলব্ধ	374 নাম : জাঁন একা পিতাৰ নাম: ৰিমিশ একা ঘৰ নং : ২২৯ বয়স : 38 লিঙ্গ : পুৰুষ	CFM1147199 ফটো উপলব্ধ	375 নাম : প্ৰদীপ একা পিতাৰ নাম: পাচকাল ঘৰ নং : ২২৯ বয়স : 37 লিঙ্গ : পুৰুষ	CFM1147213 ফটো উপলব্ধ
376 নাম : পিচকিলা একা স্বামীৰ নাম: জোন একা ঘৰ নং : ২২৯ বয়স : 34 লিঙ্গ : মহিলা	CFM1149059 ফটো উপলব্ধ	377 নাম : অনপ্ৰিয়া একা পিতাৰ নাম: ফ্ৰান্সিছ একা ঘৰ নং : ২২৯ বয়স : 33 লিঙ্গ : মহিলা	CFM1875532 ফটো উপলব্ধ	378 নাম : হেলেনা একা পিতাৰ নাম: পাচকাল একা ঘৰ নং : ২২৯ বয়স : 31 লিঙ্গ : মহিলা	CFM1875612 ফটো উপলব্ধ
379 নাম : অনামিকা একা পিতাৰ নাম: ফ্ৰান্সিছ একা ঘৰ নং : ২২৯ বয়স : 30 লিঙ্গ : মহিলা	CFM1875634 ফটো উপলব্ধ	380 নাম : আনন্দ প্ৰকাশ একা পিতাৰ নাম: নুৱেল একা ঘৰ নং : 229 বয়স : 27 লিঙ্গ : পুৰুষ	CFM0255513 ফটো উপলব্ধ	381 নাম : চুখিলা একা পিতাৰ নাম: ফ্ৰান্সিছ একা ঘৰ নং : 229 বয়স : 25 লিঙ্গ : মহিলা	CFM1149475 ফটো উপলব্ধ
382 নাম : তেৰচালিনা একা পিতাৰ নাম: নুৱেল একা ঘৰ নং : 229 বয়স : 23 লিঙ্গ : মহিলা	CFM1149426 ফটো উপলব্ধ	383 নাম : নিৰ্মলা একা স্বামীৰ নাম: পাউলুচ একা ঘৰ নং : ২৩০ বয়স : 42 লিঙ্গ : মহিলা	CFM1147257 ফটো উপলব্ধ	384 নাম : মেলানী একা পিতাৰ নাম: চামেশ একা ঘৰ নং : ২৩০ বয়স : 36 লিঙ্গ : পুৰুষ	CFM1147279 ফটো উপলব্ধ
385 নাম : সোনিলা একা মাতৃৰ নাম: নিৰ্মলা একা ঘৰ নং : 230 বয়স : 21 লিঙ্গ : পুৰুষ	CFM7168826 ফটো উপলব্ধ	386 নাম : ৰাম উৰাং পিতাৰ নাম: চমৰা ঘৰ নং : ২৩১ বয়স : 70 লিঙ্গ : পুৰুষ	CFM1147280 ফটো উপলব্ধ	387 নাম : বিৰজিনীয়া একা স্বামীৰ নাম: ৰাম ঘৰ নং : ২৩১ বয়স : 65 লিঙ্গ : মহিলা	CFM1147291 ফটো উপলব্ধ
388 নাম : পঞ্চ উৰাং স্বামীৰ নাম: জুনাচ উৰাং ঘৰ নং : ২৩১ বয়স : 46 লিঙ্গ : মহিলা	CFM1147315 ফটো উপলব্ধ	389 নাম : কষ্টেন উৰাং পিতাৰ নাম: ৰাম উৰাং ঘৰ নং : ২৩১ বয়স : 39 লিঙ্গ : পুৰুষ	CFM1147337 ফটো উপলব্ধ	390 নাম : কবিতা উৰাং পিতাৰ নাম: কষ্টেন উৰাং ঘৰ নং : ২৩১ বয়স : 31 লিঙ্গ : মহিলা	CFM1875601 ফটো উপলব্ধ



391 নাম : ভোলা টপ্পো পিতাৰ নাম: চুফা টপ্পো ঘৰ নং : ২৩২ বয়স : 57 লিঙ্গ : মহিলা	CFM1875645 ফটো উপলব্ধ	392 নাম : ছেৰেমিনা টপ্পো মাতৃৰ নাম: মাগদালী একা ঘৰ নং : ২৩২ বয়স : 52 লিঙ্গ : মহিলা	CFM1875554 ফটো উপলব্ধ	393 নাম : বেৰাজী একা স্বামীৰ নাম: চিৰিল একা ঘৰ নং : ২৩২ বয়স : 48 লিঙ্গ : মহিলা	CFM1147360 ফটো উপলব্ধ
394 নাম : ৰোজেলিনা একা পিতাৰ নাম: বিচা একা ঘৰ নং : ২৩২ বয়স : 43 লিঙ্গ : মহিলা	CFM1147382 ফটো উপলব্ধ	395 নাম : টিটিয়ুচ একা পিতাৰ নাম: বিচা একা ঘৰ নং : ২৩২ বয়স : 38 লিঙ্গ : পুৰুষ	CFM1147393 ফটো উপলব্ধ	396 নাম : ৰজেনী একা স্বামীৰ নাম: টাতিউস একা ঘৰ নং : ২৩২ বয়স : 35 লিঙ্গ : মহিলা	CFM0228320 ফটো উপলব্ধ
397 নাম : সুসেনা শালশো স্বামীৰ নাম: ক্ৰেমেণ্ট কুজুৰ ঘৰ নং : 232 বয়স : 35 লিঙ্গ : মহিলা	UUI0090340 ফটো উপলব্ধ	398 নাম : সমীৰ একা পিতাৰ নাম: সিকীল একা ঘৰ নং : 232 বয়স : 24 লিঙ্গ : পুৰুষ	CFM1149590 ফটো উপলব্ধ	399 নাম : চুমিত একা পিতাৰ নাম: চিৰিল একা ঘৰ নং : 232 বয়স : 21 লিঙ্গ : পুৰুষ	UUI0102855 ফটো উপলব্ধ
400 নাম : মনিকা মিজ পিতাৰ নাম: লোৰেন্টুচ মিজ ঘৰ নং : 232 বয়স : 19 লিঙ্গ : মহিলা	UUI0090134 ফটো উপলব্ধ	R 401 নাম : ডাল্লা বড়ো পিতাৰ নাম: ধনলা বড়ো ঘৰ নং : ২৩৩ বয়স : 72 লিঙ্গ : পুৰুষ	CFM1147484 ফটো উপলব্ধ	R 402 নাম : বাসন্তী বড়ো স্বামীৰ নাম: ডাল্লা বড়ো ঘৰ নং : ২৩৩ বয়স : 65 লিঙ্গ : মহিলা	CFM1147473 ফটো উপলব্ধ
403 নাম : চোহান লোহাৰ পিতাৰ নাম: বদু লোহাৰ ঘৰ নং : ২৩৩ বয়স : 54 লিঙ্গ : পুৰুষ	CFM1147428 ফটো উপলব্ধ	404 নাম : ধিলী লোহাৰ স্বামীৰ নাম: চোহান লোহাৰ ঘৰ নং : ২৩৩ বয়স : 50 লিঙ্গ : মহিলা	CFM1147439 ফটো উপলব্ধ	R 405 নাম : ভেনচেন লোহাৰ পিতাৰ নাম: চোহান লোহাৰ ঘৰ নং : ২৩৩ বয়স : 38 লিঙ্গ : পুৰুষ	CFM1147440 ফটো উপলব্ধ
406 নাম : স্বৰস্বতী লোহাৰ পিতাৰ নাম: ভেঞ্ছেন লোহাৰ ঘৰ নং : ২৩৩ বয়স : 37 লিঙ্গ : মহিলা	CFM1875543 ফটো উপলব্ধ	407 নাম : পুনীমা লোহাৰ পিতাৰ নাম: মোহান লোহাৰ ঘৰ নং : ২৩৩ বয়স : 31 লিঙ্গ : মহিলা	CFM0062307 ফটো উপলব্ধ	408 নাম : লক্ষী গোয়ালা স্বামীৰ নাম: জয়পাল একা ঘৰ নং : 233 বয়স : 31 লিঙ্গ : মহিলা	CFM0540393 ফটো উপলব্ধ
409 নাম : গৰতী টিৰকী পিতাৰ নাম: ফ্ৰান্সিস টিৰকী ঘৰ নং : 233 বয়স : 28 লিঙ্গ : মহিলা	CFM0540336 ফটো উপলব্ধ	410 নাম : আদিনুস একা পিতাৰ নাম: জোচেপ একা ঘৰ নং : 233 বয়স : 26 লিঙ্গ : পুৰুষ	CFM0540419 ফটো উপলব্ধ	411 নাম : আলিচ একা পিতাৰ নাম: ছহান একা ঘৰ নং : 233 বয়স : 25 লিঙ্গ : পুৰুষ	CFM0285908 ফটো উপলব্ধ
412 নাম : সঞ্জয় একা পিতাৰ নাম: মোহন একা ঘৰ নং : 233 বয়স : 25 লিঙ্গ : পুৰুষ	CFM0540377 ফটো উপলব্ধ	413 নাম : সঞ্জয় একা পিতাৰ নাম: মোহন একা ঘৰ নং : 233 বয়স : 24 লিঙ্গ : পুৰুষ	CFM7153604 ফটো উপলব্ধ	414 নাম : কলীনা লোহাৰ মাতৃৰ নাম: স্বৰস্বতী লোহাৰ ঘৰ নং : 233 বয়স : 21 লিঙ্গ : মহিলা	CFM7187677 ফটো উপলব্ধ
415 নাম : মহোন লোহাৰ পিতাৰ নাম: বদু ঘৰ নং : ২৩৩ক বয়স : 62 লিঙ্গ : পুৰুষ	CFM1147495 ফটো উপলব্ধ	416 নাম : শান্তি লোহাৰ স্বামীৰ নাম: মহোন ঘৰ নং : ২৩৩ক বয়স : 58 লিঙ্গ : মহিলা	CFM1147508 ফটো উপলব্ধ	417 নাম : জয়পাল লোহাৰ পিতাৰ নাম: মহোন ঘৰ নং : ২৩৩ক বয়স : 37 লিঙ্গ : পুৰুষ	CFM1147519 ফটো উপলব্ধ
418 নাম : নাথু ৰামচীয়াৰি পিতাৰ নাম: থুমফা ৰামচীয়াৰি ঘৰ নং : ২৩৪ বয়স : 68 লিঙ্গ : পুৰুষ	CFM1147520 ফটো উপলব্ধ	419 নাম : ৰাস্তী ৰামছিয়াৰী স্বামীৰ নাম: নাথু ঘৰ নং : ২৩৪ বয়স : 68 লিঙ্গ : মহিলা	CFM1147531 ফটো উপলব্ধ	420 নাম : গোকুল ৰাম্শিআৰী পিতাৰ নাম: নাথু ঘৰ নং : ২৩৪ বয়স : 39 লিঙ্গ : পুৰুষ	CFM1147542 ফটো উপলব্ধ



# 421 নাম : বঞ্জিত ৰামচিয়াৰী পিতাৰ নাম: নাথু ঘৰ নং : ২৩৪ বয়স : 38 লিঙ্গ : পুৰুষ	CFM1147553 ফটো উপলব্ধ	422 নাম : জয়ন্তী ৰামছিয়াৰী স্বামীৰ নাম: গকুল ৰামছিয়াৰী ঘৰ নং : ২৩৪ বয়স : 37 লিঙ্গ : মহিলা	CFM1149220 ফটো উপলব্ধ	423 নাম : মনজিত ৰামচিয়াৰী পিতাৰ নাম: নাথু ৰামচিয়াৰী ঘৰ নং : ২৩৪ বয়স : 35 লিঙ্গ : পুৰুষ	CFM1147564 ফটো উপলব্ধ
424 নাম : আজলী ৰামছিয়াৰী স্বামীৰ নাম: মঞ্জিত ৰামছিয়াৰী ঘৰ নং : ২৩৪ বয়স : 35 লিঙ্গ : মহিলা	CFM0228460 ফটো উপলব্ধ	425 নাম : বাৰনিলা বড়ো স্বামীৰ নাম: বঞ্জিত ৰামছিয়াৰী ঘৰ নং : ২৩৪ বয়স : 35 লিঙ্গ : মহিলা	CFM1149275 ফটো উপলব্ধ	426 নাম : বিস্তিৰাম বৰো পিতাৰ নাম: দুজো বৰো ঘৰ নং : ২৩৫ বয়স : 64 লিঙ্গ : পুৰুষ	CFM1147586 ফটো উপলব্ধ
427 নাম : সৰো বড়ো স্বামীৰ নাম: বিষ্টিৰাম ঘৰ নং : ২৩৫ বয়স : 59 লিঙ্গ : মহিলা	CFM1147597 ফটো উপলব্ধ	# 428 নাম : চান্তী বড়ো স্বামীৰ নাম: অতুল বড়ো ঘৰ নং : ২৩৫ বয়স : 43 লিঙ্গ : পুৰুষ	CFM1147575 ফটো উপলব্ধ	429 নাম : অতুল বড়ো পিতাৰ নাম: বিষ্টিৰাম ঘৰ নং : ২৩৫ বয়স : 41 লিঙ্গ : পুৰুষ	CFM1147600 ফটো উপলব্ধ
430 নাম : কুমত বড়ো পিতাৰ নাম: বিষ্টি ৰাম বৰো ঘৰ নং : 235 বয়স : 38 লিঙ্গ : পুৰুষ	CFM1147611 ফটো উপলব্ধ	# 431 নাম : গুজোন বড়ো পিতাৰ নাম: বিষ্টিৰাম ঘৰ নং : 235 বয়স : 37 লিঙ্গ : পুৰুষ	CFM1147622 ফটো উপলব্ধ	R 432 নাম : ববিতা সিঙ বড়ো স্বামীৰ নাম: কুমুদ বড়ো ঘৰ নং : ২৩৫ বয়স : 34 লিঙ্গ : মহিলা	CFM1149286 ফটো উপলব্ধ
433 নাম : বাসন্তী স্বৰ্গীয়াৰী স্বামীৰ নাম: অদো ঘৰ নং : ২৩৬ বয়স : 60 লিঙ্গ : মহিলা	CFM1147644 ফটো উপলব্ধ	434 নাম : বিক্রম বড়ো পিতাৰ নাম: অদো ঘৰ নং : ২৩৬ বয়স : 40 লিঙ্গ : পুৰুষ	CFM1147655 ফটো উপলব্ধ	435 নাম : মাটোব বড়ো পিতাৰ নাম: অদা বড়ো ঘৰ নং : ২৩৬ বয়স : 38 লিঙ্গ : পুৰুষ	CFM1147677 ফটো উপলব্ধ
436 নাম : ভাদুী বড়ো স্বামীৰ নাম: বিক্রম বড়ো ঘৰ নং : ২৩৬ বয়স : 35 লিঙ্গ : মহিলা	CFM1149264 ফটো উপলব্ধ	437 নাম : বেজ মহাহাৰী স্বামীৰ নাম: মাধব বড়ো ঘৰ নং : ২৩৬ বয়স : 31 লিঙ্গ : মহিলা	CFM0228411 ফটো উপলব্ধ	438 নাম : নিৰল সিং ব্ৰহ্ম পিতাৰ নাম: ধৰনী ঘৰ নং : ২৩৭ বয়স : 84 লিঙ্গ : পুৰুষ	CFM1147688 ফটো উপলব্ধ
439 নাম : দেবজাতী ব্ৰহ্ম স্বামীৰ নাম: নিৰল সিং ব্ৰহ্ম ঘৰ নং : ২৩৭ বয়স : 75 লিঙ্গ : মহিলা	CFM1147699 ফটো উপলব্ধ	440 নাম : মহত সিং ব্ৰহ্ম পিতাৰ নাম: নিৰল ঘৰ নং : ২৩৭ বয়স : 56 লিঙ্গ : পুৰুষ	CFM1147724 ফটো উপলব্ধ	441 নাম : দাৰা সিং ব্ৰহ্ম পিতাৰ নাম: নিৰল সিং ব্ৰহ্ম ঘৰ নং : ২৩৭ বয়স : 55 লিঙ্গ : পুৰুষ	CFM1147702 ফটো উপলব্ধ
442 নাম : অৰুণা ব্ৰহ্ম স্বামীৰ নাম: দাউকা ব্ৰহ্ম ঘৰ নং : ২৩৭ বয়স : 46 লিঙ্গ : মহিলা	CFM1147735 ফটো উপলব্ধ	443 নাম : জনালী বড়ো স্বামীৰ নাম: দাৰা সিং ব্ৰহ্ম ঘৰ নং : ২৩৭ বয়স : 45 লিঙ্গ : মহিলা	CFM1147713 ফটো উপলব্ধ	444 নাম : জ্যোতিমা ব্ৰহ্ম পিতাৰ নাম: দাৰাসিং ব্ৰহ্ম ঘৰ নং : 237 বয়স : 24 লিঙ্গ : মহিলা	CFM1232933 ফটো উপলব্ধ
445 নাম : ফি ৰোশ সিং ব্ৰহ্ম পিতাৰ নাম: দৰা সিং ব্ৰহ্ম ঘৰ নং : 237 বয়স : 20 লিঙ্গ : পুৰুষ	UUI0151779 ফটো উপলব্ধ	446 নাম : বুন সিং ব্ৰহ্ম পিতাৰ নাম: ধৰনী ঘৰ নং : ২৩৮ বয়স : 60 লিঙ্গ : পুৰুষ	CFM1147746 ফটো উপলব্ধ	447 নাম : থানেশ্বৰী ব্ৰহ্ম স্বামীৰ নাম: বুন ঘৰ নং : ২৩৮ বয়স : 53 লিঙ্গ : মহিলা	CFM1147757 ফটো উপলব্ধ
448 নাম : মুনী ব্ৰহ্ম স্বামীৰ নাম: খুণ্ডৰ সিং ব্ৰহ্ম ঘৰ নং : ২৩৮ বয়স : 37 লিঙ্গ : মহিলা	CFM0063388 ফটো উপলব্ধ	449 নাম : বুদ্ধ সিং ব্ৰহ্ম পিতাৰ নাম: উপেন ব্ৰহ্ম ঘৰ নং : ২৩৮ বয়স : 36 লিঙ্গ : পুৰুষ	CFM1147768 ফটো উপলব্ধ	450 নাম : দৈথনসিঙ ব্ৰহ্মা পিতাৰ নাম: জুনুসিঙ ব্ৰহ্মা ঘৰ নং : ২৩৮ বয়স : 30 লিঙ্গ : পুৰুষ	CFM1149140 ফটো উপলব্ধ



451 নাম : বিদাংশী ব্ৰহ্ম পিতাৰ নাম: জুনু সিং ব্ৰহ্ম ঘৰ নং : ২৩৮ বয়স : 27 লিঙ্গ : মহিলা	CFM0226423 ফটো উপলব্ধ	452 নাম : উপেন সিং ব্ৰহ্ম পিতাৰ নাম: ধৰনী ঘৰ নং : ২৩৮ক বয়স : 65 লিঙ্গ : পুৰুষ	CFM1147779 ফটো উপলব্ধ	453 নাম : দময়ন্তী বালা ব্ৰহ্ম স্বামীৰ নাম: উপেন সিং ব্ৰহ্ম ঘৰ নং : ২৩৮ক বয়স : 61 লিঙ্গ : মহিলা	CFM1147780 ফটো উপলব্ধ
454 নাম : কুংগুৰসিং ব্ৰহ্ম পিতাৰ নাম: উপেন সিং ব্ৰহ্ম ঘৰ নং : ২৩৮ক বয়স : 39 লিঙ্গ : পুৰুষ	CFM1147791 ফটো উপলব্ধ	455 নাম : থানেশ্বৰী ব্ৰহ্ম স্বামীৰ নাম: কিৰন ঘৰ নং : ২৩৯ বয়স : 78 লিঙ্গ : মহিলা	CFM1147804 ফটো উপলব্ধ	456 নাম : বাতুল সিং ব্ৰহ্ম পিতাৰ নাম: কিৰন সিং ব্ৰহ্ম ঘৰ নং : ২৩৯ বয়স : 51 লিঙ্গ : পুৰুষ	CFM1147815 ফটো উপলব্ধ
457 নাম : সুমিত্ৰা ব্ৰহ্ম অন্যান্য: বাতুল সিং ব্ৰহ্ম ঘৰ নং : ২৩৯ বয়স : 40 লিঙ্গ : মহিলা	CFM1147826 ফটো উপলব্ধ	458 নাম : ডেভিদ সিং ব্ৰহ্ম পিতাৰ নাম: বাতুল সিং ব্ৰহ্ম ঘৰ নং : 239 বয়স : 20 লিঙ্গ : পুৰুষ	UUI0060954 ফটো উপলব্ধ	459 নাম : অনিল নাৰ্জাৰী পিতাৰ নাম: কালিচৰন ঘৰ নং : ২৪০ বয়স : 63 লিঙ্গ : পুৰুষ	CFM1147837 ফটো উপলব্ধ
460 নাম : যমুনা নাৰ্জাৰী পিতাৰ নাম: কালিচৰন ঘৰ নং : ২৪০ বয়স : 61 লিঙ্গ : পুৰুষ	CFM1147871 ফটো উপলব্ধ	461 নাম : পূজাতি নাৰ্জাৰী স্বামীৰ নাম: অনিল ঘৰ নং : ২৪০ বয়স : 58 লিঙ্গ : মহিলা	CFM1147848 ফটো উপলব্ধ	462 নাম : ডালীমী নাৰ্জাৰী স্বামীৰ নাম: যমুনা ঘৰ নং : ২৪০ বয়স : 55 লিঙ্গ : মহিলা	CFM1147882 ফটো উপলব্ধ
463 নাম : জোঁসৰ নাৰ্জাৰী পিতাৰ নাম: অনীল নাৰ্জাৰী ঘৰ নং : ২৪০ বয়স : 39 লিঙ্গ : পুৰুষ	CFM1147859 ফটো উপলব্ধ	464 নাম : অশোক নাৰ্জাৰী পিতাৰ নাম: অনিল ঘৰ নং : ২৪০ বয়স : 37 লিঙ্গ : পুৰুষ	CFM1147860 ফটো উপলব্ধ	465 নাম : লাঈমন ব্ৰহ্ম স্বামীৰ নাম: অশোক নাৰ্জাৰী ঘৰ নং : 240 বয়স : 30 লিঙ্গ : মহিলা	CFM7153851 ফটো উপলব্ধ
466 নাম : বিজিত নাৰ্জাৰী পিতাৰ নাম: যমুনা নাৰ্জাৰী ঘৰ নং : ২৪০ বয়স : 27 লিঙ্গ : পুৰুষ	CFM0220483 ফটো উপলব্ধ	467 নাম : ৰাজ ৰাভা পিতাৰ নাম: ৰমেশ ঘৰ নং : ২৪১ বয়স : 62 লিঙ্গ : পুৰুষ	CFM1147928 ফটো উপলব্ধ	468 নাম : অম্বিকা ৰাভা স্বামীৰ নাম: ৰাজু ঘৰ নং : ২৪১ বয়স : 58 লিঙ্গ : মহিলা	CFM1147939 ফটো উপলব্ধ
469 নাম : জাৰৌ বসুমতাৰী পিতাৰ নাম: হাৰাও ঘৰ নং : ২৪৩ বয়স : 69 লিঙ্গ : মহিলা	CFM1148012 ফটো উপলব্ধ	470 নাম : সানেশ্বৰ বসুমতাৰী পিতাৰ নাম: হাৰাও ঘৰ নং : ২৪৩ বয়স : 66 লিঙ্গ : পুৰুষ	CFM1147940 ফটো উপলব্ধ	471 নাম : সৌমবে বসুমতাৰী স্বামীৰ নাম: সানেশ্বৰ ঘৰ নং : ২৪৩ বয়স : 58 লিঙ্গ : মহিলা	CFM1147951 ফটো উপলব্ধ
472 নাম : সাবিত্ৰী বসুমতাৰী পিতাৰ নাম: সানেশ্বৰ ঘৰ নং : ২৪৩ বয়স : 48 লিঙ্গ : মহিলা	CFM1147962 ফটো উপলব্ধ	473 নাম : মথেন বসুমতাৰী পিতাৰ নাম: সানেশ্বৰ ঘৰ নং : ২৪৩ বয়স : 40 লিঙ্গ : পুৰুষ	CFM1147995 ফটো উপলব্ধ	474 নাম : অলকা বসুমতাৰী স্বামীৰ নাম: আশ্বিন বসুমতাৰী ঘৰ নং : ২৪৩ বয়স : 40 লিঙ্গ : মহিলা	CFM1147984 ফটো উপলব্ধ
475 নাম : বিংকু বসুমতাৰী পিতাৰ নাম: সানেশ্বৰ ঘৰ নং : ২৪৩ বয়স : 38 লিঙ্গ : মহিলা	CFM1148001 ফটো উপলব্ধ	476 নাম : নানেশ্বৰ বসুমতাৰী পিতাৰ নাম: হাৰাও ঘৰ নং : ২৪৪ বয়স : 63 লিঙ্গ : পুৰুষ	CFM1148023 ফটো উপলব্ধ	477 নাম : চমপা বসুমতাৰী স্বামীৰ নাম: নানেশ্বৰ ঘৰ নং : ২৪৪ বয়স : 58 লিঙ্গ : মহিলা	CFM1148034 ফটো উপলব্ধ
478 নাম : অশ্বিন বসুমতাৰী পিতাৰ নাম: সানেশ্বৰ বসুমতাৰী ঘৰ নং : 244 বয়স : 55 লিঙ্গ : পুৰুষ	UUI0007252 ফটো উপলব্ধ	479 নাম : ৰণজীতা বসুমতাৰী পিতাৰ নাম: নানেশ্বৰ বসুমতাৰী ঘৰ নং : ২৪৪ বয়স : 30 লিঙ্গ : মহিলা	CFM1149219 ফটো উপলব্ধ	480 নাম : বাহীৰাম খেৰকাটাৰী পিতাৰ নাম: দেওবাৰ ঘৰ নং : ২৪৫ বয়স : 80 লিঙ্গ : পুৰুষ	CFM1148045 ফটো উপলব্ধ



481 নাম : মশিবালা খেৰকাটাৰী স্বামীৰ নাম: বাহীৰাম ঘৰ নং : ২৪৫ বয়স : 73 লিঙ্গ : মহিলা	CFM1148056 ফটো উপলব্ধ	482 নাম : সুচিবালা খেৰকাটাৰী পিতাৰ নাম: বাহীৰাম ঘৰ নং : ২৪৫ বয়স : 42 লিঙ্গ : মহিলা	CFM1148067 ফটো উপলব্ধ	483 নাম : ফাগুন খেৰকাটাৰী পিতাৰ নাম: বাহীৰাম ঘৰ নং : ২৪৫ বয়স : 41 লিঙ্গ : পুৰুষ	CFM1148078 ফটো উপলব্ধ
484 নাম : গনমতী লাহাৰী স্বামীৰ নাম: লক্ষ্মীশ্বৰ ঘৰ নং : ২৪৭ বয়স : 59 লিঙ্গ : মহিলা	CFM1148114 ফটো উপলব্ধ	485 নাম : মুন্না লাহাৰী পিতাৰ নাম: লক্ষ্মীশ্বৰ লাহাৰী ঘৰ নং : ২৪৭ বয়স : 34 লিঙ্গ : পুৰুষ	CFM1148125 ফটো উপলব্ধ	R 486 নাম : মনালিচা লাহাৰী পিতাৰ নাম: লক্ষ্মীশ্বৰ লাহাৰী ঘৰ নং : ২৪৭ বয়স : 31 লিঙ্গ : মহিলা	CFM0227363 ফটো উপলব্ধ
487 নাম : বঞ্জ গয়াৰী স্বামীৰ নাম: মুন্না লাহাৰী ঘৰ নং : 247 বয়স : 28 লিঙ্গ : মহিলা	CFM1282946 ফটো উপলব্ধ	488 নাম : কামিনী ব্ৰহ্ম পিতাৰ নাম: কৃষ্ণ ঘৰ নং : ২৪৮ বয়স : 68 লিঙ্গ : পুৰুষ	CFM1148136 ফটো উপলব্ধ	489 নাম : নাহীবালা ব্ৰহ্ম স্বামীৰ নাম: কামিনী ঘৰ নং : ২৪৮ বয়স : 66 লিঙ্গ : মহিলা	CFM1148147 ফটো উপলব্ধ
490 নাম : নিলীমা বড়ো স্বামীৰ নাম: সুনীল বড়ো ঘৰ নং : ২৪৮ বয়স : 45 লিঙ্গ : মহিলা	CFM1148170 ফটো উপলব্ধ	491 নাম : সুনীল বড়ো পিতাৰ নাম: কেশপ বড়ো ঘৰ নং : ২৪৮ বয়স : 44 লিঙ্গ : পুৰুষ	CFM1148181 ফটো উপলব্ধ	492 নাম : উদাংগ্ৰন ব্ৰহ্ম পিতাৰ নাম: কামিনী ঘৰ নং : ২৪৮ বয়স : 40 লিঙ্গ : পুৰুষ	CFM1148158 ফটো উপলব্ধ
493 নাম : বিয়া ব্ৰহ্ম স্বামীৰ নাম: উদাংগ্ৰন ব্ৰহ্ম ঘৰ নং : ২৪৮ বয়স : 30 লিঙ্গ : মহিলা	CFM0065888 ফটো উপলব্ধ	494 নাম : কেশব বড়ো পিতাৰ নাম: সুনীল বড়ো ঘৰ নং : 248 বয়স : 22 লিঙ্গ : পুৰুষ	CFM7180847 ফটো উপলব্ধ	495 নাম : বৰ্জেন জ্যোতি শৰ্মা পিতাৰ নাম: আখিল শৰ্মা ঘৰ নং : 249 বয়স : 33 লিঙ্গ : পুৰুষ	CFM0253278 ফটো উপলব্ধ
496 নাম : মহন্ত নাৰ্জাৰী পিতাৰ নাম: সুবুদ ঘৰ নং : ২৫০ বয়স : 75 লিঙ্গ : পুৰুষ	CFM1148192 ফটো উপলব্ধ	R 497 নাম : ফুলেশ্বৰী নাৰ্জাৰী স্বামীৰ নাম: মহন্ত ঘৰ নং : ২৫০ বয়স : 68 লিঙ্গ : মহিলা	CFM1148205 ফটো উপলব্ধ	498 নাম : বৰ্ণেন্দ্ৰ নাৰ্জাৰী পিতাৰ নাম: মহন্ত ঘৰ নং : ২৫০ বয়স : 50 লিঙ্গ : পুৰুষ	CFM1148216 ফটো উপলব্ধ
499 নাম : পবিত্ৰা নাৰ্জাৰী পিতাৰ নাম: বৰ্ণেন্দ্ৰ নাৰ্জাৰী ঘৰ নং : ২৫০ বয়স : 48 লিঙ্গ : মহিলা	CFM1148249 ফটো উপলব্ধ	500 নাম : মনেন নাৰ্জাৰী পিতাৰ নাম: মহন্ত ঘৰ নং : ২৫০ বয়স : 40 লিঙ্গ : পুৰুষ	CFM1148238 ফটো উপলব্ধ	501 নাম : সুমিতা নাৰ্জাৰী স্বামীৰ নাম: মনেন নাৰ্জাৰী ঘৰ নং : ২৫০ বয়স : 36 লিঙ্গ : মহিলা	CFM1148250 ফটো উপলব্ধ
502 নাম : ফুজিকা নাৰ্জাৰী পিতাৰ নাম: বৰ্ণেন্দ্ৰ নাৰ্জাৰী ঘৰ নং : 250 বয়স : 21 লিঙ্গ : মহিলা	CFM7172653 ফটো উপলব্ধ	503 নাম : বিৰেণ নাৰ্জাৰী পিতাৰ নাম: নিবাৰন ঘৰ নং : ২৫১ বয়স : 71 লিঙ্গ : পুৰুষ	CFM1148261 ফটো উপলব্ধ	R 504 নাম : এন্দাব নাৰ্জাৰী স্বামীৰ নাম: বিৰেণ ঘৰ নং : ২৫১ বয়স : 68 লিঙ্গ : মহিলা	CFM1148272 ফটো উপলব্ধ
505 নাম : সিদ্ধী নাৰ্জাৰী পিতাৰ নাম: বিৰেণ ঘৰ নং : ২৫১ বয়স : 43 লিঙ্গ : পুৰুষ	CFM1148283 ফটো উপলব্ধ	506 নাম : বঞ্জলীবালা নাৰ্জাৰী পিতাৰ নাম: বিৰেণ ঘৰ নং : ২৫১ বয়স : 38 লিঙ্গ : মহিলা	CFM1148294 ফটো উপলব্ধ	507 নাম : বনিমা নাৰ্জাৰী স্বামীৰ নাম: চিন্দী নাৰ্জাৰী ঘৰ নং : ২৫১ বয়স : 30 লিঙ্গ : মহিলা	CFM0067066 ফটো উপলব্ধ
508 নাম : উদয় কুমাৰ নাৰ্জাৰী পিতাৰ নাম: ৰহিণ কুমাৰ নাৰ্জাৰী ঘৰ নং : ২৫৩ বয়স : 55 লিঙ্গ : পুৰুষ	CFM1148318 ফটো উপলব্ধ	509 নাম : পমিতা নাৰ্জাৰী স্বামীৰ নাম: উদয় নাৰ্জাৰী ঘৰ নং : ২৫৩ বয়স : 48 লিঙ্গ : মহিলা	CFM1148329 ফটো উপলব্ধ	510 নাম : হিৰিমা নাৰ্জাৰী পিতাৰ নাম: হিমু নাৰ্জাৰী ঘৰ নং : ২৫৩ বয়স : 33 লিঙ্গ : মহিলা	CFM1148330 ফটো উপলব্ধ



511 নাম : ছায়াৰাণী নাৰ্জাৰী পিতাৰ নাম: ডালিম ঘৰ নং : 253 বয়স : 27 লিঙ্গ : মহিলা	UU10063677 ফটো উপলব্ধ	512 নাম : শচী নাৰ্জাৰী পিতাৰ নাম: ধীৰাজ নাৰ্জাৰী ঘৰ নং : 253 বয়স : 26 লিঙ্গ : মহিলা	UU10016816 ফটো উপলব্ধ	513 নাম : জীস্বৰূপ নাৰ্জাৰী পিতাৰ নাম: ধীৰাজ নাৰ্জাৰী ঘৰ নং : 253 বয়স : 24 লিঙ্গ : পুৰুষ	UU10042994 ফটো উপলব্ধ
R 514 নাম : জীস্বৰূপ নাৰ্জাৰী পিতাৰ নাম: ধীৰাজ নাৰ্জাৰী ঘৰ নং : 253 বয়স : 23 লিঙ্গ : পুৰুষ	CFM7182538 ফটো উপলব্ধ	515 নাম : হিমু নাৰ্জাৰী পিতাৰ নাম: ৰোহিণী ঘৰ নং : 253 বয়স : 56 লিঙ্গ : পুৰুষ	CFM1148363 ফটো উপলব্ধ	516 নাম : ধীৰাজ নাৰ্জাৰী পিতাৰ নাম: ৰোহিণী ঘৰ নং : 253 বয়স : 54 লিঙ্গ : পুৰুষ	CFM1148385 ফটো উপলব্ধ
517 নাম : ডালিম নাৰ্জাৰী পিতাৰ নাম: ৰোহিণী ঘৰ নং : 253 বয়স : 53 লিঙ্গ : পুৰুষ	CFM1148341 ফটো উপলব্ধ	518 নাম : মাহিৰা নাৰ্জাৰী স্বামীৰ নাম: ধীৰাজ ঘৰ নং : 253 বয়স : 51 লিঙ্গ : মহিলা	CFM1148396 ফটো উপলব্ধ	519 নাম : অনিমা নাৰ্জাৰী স্বামীৰ নাম: হিমু ঘৰ নং : 253 বয়স : 50 লিঙ্গ : মহিলা	CFM1148374 ফটো উপলব্ধ
520 নাম : ভানু বসুমতাৰী স্বামীৰ নাম: ডালিম নাৰ্জাৰী ঘৰ নং : 253 বয়স : 48 লিঙ্গ : মহিলা	CFM1148352 ফটো উপলব্ধ	521 নাম : বুদ্ধিৰাম নাৰ্জাৰী পিতাৰ নাম: নিবাবন ঘৰ নং : 258 বয়স : 69 লিঙ্গ : পুৰুষ	CFM1148409 ফটো উপলব্ধ	522 নাম : বেলশ্ৰী নাৰ্জাৰী স্বামীৰ নাম: বুদ্ধিৰাম ঘৰ নং : 258 বয়স : 58 লিঙ্গ : মহিলা	CFM1148410 ফটো উপলব্ধ
523 নাম : তৰুন নাৰ্জাৰী পিতাৰ নাম: বুদ্ধিৰাম নাৰ্জাৰী ঘৰ নং : 258 বয়স : 36 লিঙ্গ : পুৰুষ	CFM1148443 ফটো উপলব্ধ	# 524 নাম : মংগৰ নাৰ্জাৰী পিতাৰ নাম: বধুৰাম নাৰ্জাৰী ঘৰ নং : 258 বয়স : 34 লিঙ্গ : পুৰুষ	CFM1149162 ফটো উপলব্ধ	525 নাম : ছোমশ্ৰী নাৰ্জাৰী স্বামীৰ নাম: তৰুন নাৰ্জাৰী ঘৰ নং : 258 বয়স : 33 লিঙ্গ : মহিলা	CFM0067579 ফটো উপলব্ধ
526 নাম : শেৱালী নাৰ্জাৰী পিতাৰ নাম: মোংগোৰ নাৰ্জাৰী ঘৰ নং : 258 বয়স : 32 লিঙ্গ : মহিলা	CFM0067587 ফটো উপলব্ধ	527 নাম : বিৰদাও নাৰ্জাৰী পিতাৰ নাম: খ্য. নিজাত নাৰ্জাৰী ঘৰ নং : 258 বয়স : 29 লিঙ্গ : পুৰুষ	CFM0195990 ফটো উপলব্ধ	528 নাম : বেলশ্ৰী নাৰ্জাৰী স্বামীৰ নাম: ফুৰেন ঘৰ নং : 258 বয়স : 68 লিঙ্গ : মহিলা	CFM1148454 ফটো উপলব্ধ
529 নাম : ৰঞ্জন নাৰ্জাৰী পিতাৰ নাম: ফুৰেন ঘৰ নং : 258 বয়স : 53 লিঙ্গ : পুৰুষ	CFM1148465 ফটো উপলব্ধ	530 নাম : পদ্মা নাৰ্জাৰী স্বামীৰ নাম: ৰঞ্জন নাৰ্জাৰী ঘৰ নং : 258 বয়স : 51 লিঙ্গ : মহিলা	CFM1148476 ফটো উপলব্ধ	531 নাম : খঞ্জন নাৰ্জাৰী পিতাৰ নাম: ফুৰেন ঘৰ নং : 258 বয়স : 51 লিঙ্গ : পুৰুষ	CFM1148487 ফটো উপলব্ধ
532 নাম : সংগীতা নাৰ্জাৰী স্বামীৰ নাম: খঞ্জন ঘৰ নং : 258 বয়স : 48 লিঙ্গ : মহিলা	CFM1148498 ফটো উপলব্ধ	533 নাম : সবিতা নাৰ্জাৰী পিতাৰ নাম: ফুৰেন ঘৰ নং : 258 বয়স : 43 লিঙ্গ : মহিলা	CFM1148501 ফটো উপলব্ধ	534 নাম : জোগেন নাৰ্জাৰী পিতাৰ নাম: খনজন নাৰ্জাৰী ঘৰ নং : 258 বয়স : 28 লিঙ্গ : পুৰুষ	CFM0220475 ফটো উপলব্ধ
535 নাম : পূৰ্ণিমা বসুমতাৰী স্বামীৰ নাম: যোগেন নাৰ্জাৰী ঘৰ নং : 258 বয়স : 27 লিঙ্গ : মহিলা	CFM0226662 ফটো উপলব্ধ	536 নাম : অঞ্জালী নাৰ্জাৰী স্বামীৰ নাম: বিৰদাৰ নাৰ্জাৰী ঘৰ নং : 258 বয়স : 27 লিঙ্গ : মহিলা	CFM0226720 ফটো উপলব্ধ	537 নাম : ৰোমান নাৰ্জাৰী পিতাৰ নাম: ৰঞ্জন নাৰ্জাৰী ঘৰ নং : 255 বয়স : 22 লিঙ্গ : পুৰুষ	CFM7153794 ফটো উপলব্ধ
538 নাম : ৰজনী ব্ৰহ্ম পিতাৰ নাম: বীৰছৰন ঘৰ নং : 256 বয়স : 75 লিঙ্গ : পুৰুষ	CFM1148512 ফটো উপলব্ধ	539 নাম : সৰলা ব্ৰহ্ম স্বামীৰ নাম: ৰজনী ঘৰ নং : 256 বয়স : 68 লিঙ্গ : মহিলা	CFM1148523 ফটো উপলব্ধ	540 নাম : পাৰুলি নাৰ্জাৰী স্বামীৰ নাম: সঞ্জিৱ নাৰ্জাৰী ঘৰ নং : 256 বয়স : 41 লিঙ্গ : মহিলা	CFM0204602 ফটো উপলব্ধ



541 নাম : ধনজিত ব্ৰহ্ম পিতাৰ নাম: নিৰলা ব্ৰহ্ম ঘৰ নং : 256 বয়স : 19 লিঙ্গ : পুৰুষ	UUJ0102897 ফটো উপলব্ধ	542 নাম : মঙ্গলশ্ৰী নাৰ্জাৰী স্বামীৰ নাম: মথুৰাম ঘৰ নং : 259 বয়স : 75 লিঙ্গ : মহিলা	CFM1148556 ফটো উপলব্ধ	543 নাম : দেপ্ৰা নাৰ্জাৰী পিতাৰ নাম: মথুৰাম ঘৰ নং : 259 বয়স : 48 লিঙ্গ : মহিলা	CFM1148567 ফটো উপলব্ধ
544 নাম : চনজিব নাৰ্জাৰী পিতাৰ নাম: মথুৰাম ঘৰ নং : 259 বয়স : 46 লিঙ্গ : পুৰুষ	CFM1148578 ফটো উপলব্ধ	545 নাম : বিষ্ণু নাৰ্জাৰী পিতাৰ নাম: খগেন ঘৰ নং : 258 বয়স : 80 লিঙ্গ : পুৰুষ	CFM1148589 ফটো উপলব্ধ	546 নাম : চক্ৰবালী নাৰ্জাৰী স্বামীৰ নাম: বিষ্ণু ঘৰ নং : 258 বয়স : 68 লিঙ্গ : মহিলা	CFM1148590 ফটো উপলব্ধ
547 নাম : বিপিন নাৰ্জাৰী পিতাৰ নাম: বিষ্ণু ঘৰ নং : 258 বয়স : 56 লিঙ্গ : পুৰুষ	CFM1148603 ফটো উপলব্ধ	548 নাম : খনিৰ নাৰ্জাৰী পিতাৰ নাম: বিষ্ণু ঘৰ নং : 258 বয়স : 56 লিঙ্গ : পুৰুষ	CFM1148625 ফটো উপলব্ধ	549 নাম : বঞ্জুৰা নাৰ্জাৰী স্বামীৰ নাম: বিপিন ঘৰ নং : 258 বয়স : 50 লিঙ্গ : মহিলা	CFM1148614 ফটো উপলব্ধ
R 550 নাম : বিনিতাৰা নাৰ্জাৰী স্বামীৰ নাম: খনিৰ নাৰ্জাৰী ঘৰ নং : 258 বয়স : 48 লিঙ্গ : মহিলা	CFM1148636 ফটো উপলব্ধ	551 নাম : খলুংগা নাৰ্জাৰী পিতাৰ নাম: বিপিন নাৰ্জাৰী ঘৰ নং : 258 বয়স : 28 লিঙ্গ : পুৰুষ	CFM7186893 ফটো উপলব্ধ	552 নাম : অমিত নাৰ্জাৰী পিতাৰ নাম: বিপিন নাৰ্জাৰী ঘৰ নং : 258 বয়স : 23 লিঙ্গ : পুৰুষ	CFM1260900 ফটো উপলব্ধ
553 নাম : অনচমা নাৰ্জাৰী পিতাৰ নাম: বিপিন নাৰ্জাৰী ঘৰ নং : 258 বয়স : 20 লিঙ্গ : পুৰুষ	UUJ0033555 ফটো উপলব্ধ	554 নাম : বৈজন্তী নাৰ্জাৰী পিতাৰ নাম: লম্বোদৰ ঘৰ নং : 258 বয়স : 57 লিঙ্গ : মহিলা	CFM1148670 ফটো উপলব্ধ	555 নাম : দৰাসিং নাৰ্জাৰী পিতাৰ নাম: লম্বোদৰ ঘৰ নং : 258 বয়স : 55 লিঙ্গ : পুৰুষ	CFM1148669 ফটো উপলব্ধ
R 556 নাম : কাঞ্চন নাৰ্জাৰী পিতাৰ নাম: লম্বোদৰ ঘৰ নং : 258 বয়স : 51 লিঙ্গ : পুৰুষ	CFM1148681 ফটো উপলব্ধ	557 নাম : পচকল একা পিতাৰ নাম: সুকা একা ঘৰ নং : 259 বয়স : 51 লিঙ্গ : পুৰুষ	UUJ0121079 ফটো উপলব্ধ	558 নাম : বিথৰী নাৰ্জাৰী স্বামীৰ নাম: কাঞ্চন ঘৰ নং : 258 বয়স : 48 লিঙ্গ : মহিলা	CFM1148692 ফটো উপলব্ধ
559 নাম : তেৰেচা নাৰ্জাৰী স্বামীৰ নাম: দাৰাসিং নাৰ্জাৰী ঘৰ নং : 258 বয়স : 46 লিঙ্গ : মহিলা	CFM1148705 ফটো উপলব্ধ	560 নাম : লাইমন নাৰ্জাৰী মাতৃৰ নাম: বিথৰী নাৰ্জাৰী ঘৰ নং : 258 বয়স : 28 লিঙ্গ : মহিলা	CFM0227520 ফটো উপলব্ধ	561 নাম : ফ বন্ধনগসৰ নাৰ্জাৰী পিতাৰ নাম: কাঞ্চন নাৰ্জাৰী ঘৰ নং : 259 বয়স : 21 লিঙ্গ : পুৰুষ	UUJ0069039 ফটো উপলব্ধ
562 নাম : গ্ৰেচি নাৰ্জাৰী পিতাৰ নাম: দাৰাসিং নাৰ্জাৰী ঘৰ নং : 259 বয়স : 20 লিঙ্গ : মহিলা	UUJ0115188 ফটো উপলব্ধ	563 নাম : অহিস্ত নাৰ্জাৰী পিতাৰ নাম: লম্বোদৰ ঘৰ নং : 260 বয়স : 60 লিঙ্গ : পুৰুষ	CFM1148716 ফটো উপলব্ধ	564 নাম : গায়ত্ৰী নাৰ্জাৰী স্বামীৰ নাম: অচিন্ত ঘৰ নং : 260 বয়স : 58 লিঙ্গ : মহিলা	CFM1148727 ফটো উপলব্ধ
565 নাম : নকুল ব্ৰহ্ম পিতাৰ নাম: কৰ্তেশ্বৰ ব্ৰহ্ম ঘৰ নং : 260 বয়স : 37 লিঙ্গ : পুৰুষ	CFM1148749 ফটো উপলব্ধ	R 566 নাম : বিনিতা নাৰ্জাৰী পিতাৰ নাম: অহিস্ত নাৰ্জাৰী ঘৰ নং : 260 বয়স : 32 লিঙ্গ : মহিলা	CFM1149117 ফটো উপলব্ধ	567 নাম : সুজমা নাৰ্জাৰী পিতাৰ নাম: আচিন্তা কুমাৰ নাৰ্জাৰী ঘৰ নং : 260 বয়স : 27 লিঙ্গ : মহিলা	CFM0219584 ফটো উপলব্ধ
568 নাম : বানীবালা ব্ৰহ্ম স্বামীৰ নাম: ভবেন ঘৰ নং : 261 বয়স : 61 লিঙ্গ : মহিলা	CFM1148761 ফটো উপলব্ধ	569 নাম : লক্ষী বৈষ্ণৱ স্বামীৰ নাম: মহন্ত বৈষ্ণৱ ঘৰ নং : 261 বয়স : 33 লিঙ্গ : মহিলা	CFM1149128 ফটো উপলব্ধ	570 নাম : কৰ্তেশ্বৰ ব্ৰহ্ম পিতাৰ নাম: গান্ধাৰু ঘৰ নং : 262 বয়স : 65 লিঙ্গ : পুৰুষ	CFM1148772 ফটো উপলব্ধ



571 নাম : মুনী ব্ৰহ্ম স্বামীৰ নাম : খথৌ ব্ৰহ্ম ঘৰ নং : ১৬২ বয়স : 60 লিঙ্গ : মহিলা	CFM1148783 ফটো উপলব্ধ	572 নাম : লুদা ব্ৰহ্ম পিতাৰ নাম : খথৌ ব্ৰহ্ম ঘৰ নং : ১৬২ বয়স : 45 লিঙ্গ : পুৰুষ	CFM1148794 ফটো উপলব্ধ	573 নাম : পুদা ব্ৰহ্ম পিতাৰ নাম : খথৌ ঘৰ নং : ১৬২ বয়স : 37 লিঙ্গ : পুৰুষ	CFM1148818 ফটো উপলব্ধ
574 নাম : মন্তু ব্ৰহ্ম পিতাৰ নাম : বান্দৌং ব্ৰহ্ম ঘৰ নং : ১৬২ বয়স : 29 লিঙ্গ : পুৰুষ	CFM0196113 ফটো উপলব্ধ	# 575 নাম : ফুংখা গয়াৰী পিতাৰ নাম : নগেন গয়াৰী ঘৰ নং : ১৬২ বয়স : 28 লিঙ্গ : পুৰুষ	CFM0195404 ফটো উপলব্ধ	R 576 নাম : বান্দৌং ব্ৰহ্ম পিতাৰ নাম : গাহাৰু ঘৰ নং : ১৬৩ বয়স : 61 লিঙ্গ : পুৰুষ	CFM1148829 ফটো উপলব্ধ
577 নাম : মিনতীবালা ব্ৰহ্ম স্বামীৰ নাম : বান্দৌং ঘৰ নং : ১৬৩ বয়স : 57 লিঙ্গ : মহিলা	CFM1148830 ফটো উপলব্ধ	578 নাম : চক্ৰধৰ গয়াৰী পিতাৰ নাম : মাধব ঘৰ নং : ১৬৪ বয়স : 73 লিঙ্গ : পুৰুষ	CFM1148841 ফটো উপলব্ধ	579 নাম : ৰূপৱতী গয়াৰী স্বামীৰ নাম : চক্ৰধৰ ঘৰ নং : ১৬৪ বয়স : 63 লিঙ্গ : মহিলা	CFM1148852 ফটো উপলব্ধ
580 নাম : নিৰন গয়াৰী পিতাৰ নাম : চক্ৰধৰ গয়াৰী ঘৰ নং : 0264 বয়স : 47 লিঙ্গ : পুৰুষ	CFM1148863 ফটো উপলব্ধ	581 নাম : আলাৰি গয়াৰী স্বামীৰ নাম : নিৰন গয়াৰী ঘৰ নং : ১৬৪ বয়স : 45 লিঙ্গ : মহিলা	CFM1148874 ফটো উপলব্ধ	582 নাম : হিৰালাল গয়াৰী পিতাৰ নাম : নিৰন গয়াৰী ঘৰ নং : 0264 বয়স : 21 লিঙ্গ : পুৰুষ	UUI0011213 ফটো উপলব্ধ
R 583 নাম : গুণীন্দ্ৰ বসুমতাৰী পিতাৰ নাম : গুণীন্দ্ৰ বসুমতাৰী ঘৰ নং : ১৬৫ বয়স : 76 লিঙ্গ : পুৰুষ	CFM1148885 ফটো উপলব্ধ	584 নাম : লেদাউবালা বসুমতাৰী স্বামীৰ নাম : গুণেন্দ্ৰ বসুমতাৰী ঘৰ নং : ১৬৫ বয়স : 63 লিঙ্গ : মহিলা	CFM1148896 ফটো উপলব্ধ	585 নাম : নীলকমল বসুমতাৰী পিতাৰ নাম : ধনেশ্বৰ ঘৰ নং : ১৬৫ বয়স : 46 লিঙ্গ : পুৰুষ	CFM1148910 ফটো উপলব্ধ
586 নাম : বৈসুৰ বসুমতাৰী পিতাৰ নাম : গুণীন্দ্ৰ বসুমতাৰী ঘৰ নং : ১৬৫ বয়স : 38 লিঙ্গ : পুৰুষ	CFM1148932 ফটো উপলব্ধ	587 নাম : অমিলা বসুমতাৰী পিতাৰ নাম : গুণেন্দ্ৰ বসুমতাৰী ঘৰ নং : ১৬৫ বয়স : 36 লিঙ্গ : মহিলা	CFM1148954 ফটো উপলব্ধ	588 নাম : দাউহাপু বসুমতাৰী পিতাৰ নাম : গুণেন্দ্ৰ বসুমতাৰী ঘৰ নং : ১৬৫ বয়স : 34 লিঙ্গ : পুৰুষ	CFM0227140 ফটো উপলব্ধ
589 নাম : ফনচাৰী নাৰ্জাৰী পিতাৰ নাম : দাওহাৰু বসুমতাৰী ঘৰ নং : ১৬৫ বয়স : 30 লিঙ্গ : মহিলা	CFM0204305 ফটো উপলব্ধ	590 নাম : জ্ঞানী বসুমতাৰী স্বামীৰ নাম : মিথিংগা ঘৰ নং : 265 বয়স : 29 লিঙ্গ : মহিলা	UUI0069757 ফটো উপলব্ধ	591 নাম : গংগাধৰ বসুমতাৰী পিতাৰ নাম : গোবিন্দ বসুমতাৰী ঘৰ নং : 265 বয়স : 27 লিঙ্গ : পুৰুষ	CFM1175975 ফটো উপলব্ধ
592 নাম : গোবিন্দ বসুমতাৰী পিতাৰ নাম : ধনেশ্বৰ ঘৰ নং : ১৬৫ক বয়স : 63 লিঙ্গ : পুৰুষ	CFM1148965 ফটো উপলব্ধ	593 নাম : সৰজনী বসুমতাৰী স্বামীৰ নাম : গোবিন্দ বসুমতাৰী ঘৰ নং : ১৬৫ক বয়স : 58 লিঙ্গ : মহিলা	CFM1148976 ফটো উপলব্ধ	594 নাম : মিথিংগা বসুমতাৰী পিতাৰ নাম : গোবিন্দ বসুমতাৰী ঘৰ নং : ১৬৫ক বয়স : 37 লিঙ্গ : পুৰুষ	CFM1148987 ফটো উপলব্ধ
595 নাম : মিথিচাৰ বসুমতাৰী পিতাৰ নাম : গোবিন্দ বসুমতাৰী ঘৰ নং : ১৬৬ বয়স : 35 লিঙ্গ : পুৰুষ	CFM1149004 ফটো উপলব্ধ	R 596 নাম : ৰঞ্জিত ব্ৰহ্ম পিতাৰ নাম : বসুচৰন ব্ৰহ্ম ঘৰ নং : ২৭২ বয়স : 48 লিঙ্গ : পুৰুষ	CFM1149015 ফটো উপলব্ধ	R 597 নাম : মহেশ্বৰ শ্ৰীগীয়াৰী পিতাৰ নাম : কন শ্ৰীগীয়াৰী ঘৰ নং : ২৭২ বয়স : 25 লিঙ্গ : পুৰুষ	CFM1177245 ফটো উপলব্ধ
S 598 নাম : জগ উৰাং টুফুপ পিতাৰ নাম : বিছা টুফুপ ঘৰ নং : 350 বয়স : 87 লিঙ্গ : পুৰুষ	CFM0501510 ফটো উপলব্ধ	599 নাম : জন্মেন নাহাৰি পিতাৰ নাম : আচিন্ত ঘৰ নং : 412 বয়স : 33 লিঙ্গ : পুৰুষ	CFM1148738 ফটো উপলব্ধ	600 নাম : এলিজিনা কুজুৰ পিতাৰ নাম : মাকুই কুজুৰ ঘৰ নং : ৪৩২ বয়স : 38 লিঙ্গ : মহিলা	CFM0206623 ফটো উপলব্ধ



601 নাম : জাওনি কুজুৰ পিতাৰ নাম : চুত্ৰী কুজুৰ ঘৰ নং : 8৩২ বয়স : 35 লিঙ্গ : মহিলা	CFM0093807 ফটো উপলব্ধ	602 নাম : আগাথা কুজুৰ স্বামীৰ নাম : মাদী কুজুৰ ঘৰ নং : 0441 বয়স : 31 লিঙ্গ : মহিলা	CFM1175454 ফটো উপলব্ধ	603 নাম : অজয় একা পিতাৰ নাম : দুৰ্গা বড়ো ঘৰ নং : 446 বয়স : 25 লিঙ্গ : পুৰুষ	CFM1132356 ফটো উপলব্ধ
604 নাম : দশৰথ একা পিতাৰ নাম : জনক ৰাজ একা ঘৰ নং : 8৫০ বয়স : 34 লিঙ্গ : পুৰুষ	CFM0199802 ফটো উপলব্ধ	605 নাম : ৰাকেশ একা পিতাৰ নাম : জনক ৰাজ একা ঘৰ নং : 8৫০ বয়স : 29 লিঙ্গ : পুৰুষ	CFM0205450 ফটো উপলব্ধ	606 নাম : পিংকী একা স্বামীৰ নাম : ৰাকেশ একা ঘৰ নং : 8৫০ বয়স : 26 লিঙ্গ : মহিলা	CFM0226852 ফটো উপলব্ধ
607 নাম : মনালিছা লাহাৰী স্বামীৰ নাম : দ্ৰবমুন নাৰ্জাৰী ঘৰ নং : 655 বয়স : 31 লিঙ্গ : মহিলা	UUI0138479 ফটো উপলব্ধ	608 নাম : নন্দিয়া টপ্পো পিতাৰ নাম : বিশা টপ্পো ঘৰ নং : 919 বয়স : 21 লিঙ্গ : মহিলা	UUI0031674 ফটো উপলব্ধ	609 নাম : পিংকী বৰ্মন স্বামীৰ নাম : সুতজ বৰ্মন ঘৰ নং : ধনশ্ৰীপুৰ বয়স : 25 লিঙ্গ : মহিলা	UUI0001990 ফটো উপলব্ধ
610 নাম : জুলিয়াস টুটি পিতাৰ নাম : সুৰেশ টুটি ঘৰ নং : ধনশ্ৰীপুৰ বয়স : 21 লিঙ্গ : পুৰুষ	UUI0002147 ফটো উপলব্ধ	611 নাম : মিথুন শ্বগীয়াৰী পিতাৰ নাম : বিমল শ্বগীয়াৰী ঘৰ নং : দিহীৰা বয়স : 28 লিঙ্গ : পুৰুষ	CFM0277491 ফটো উপলব্ধ	612 নাম : মন্দিৰা ব্ৰহ্ম স্বামীৰ নাম : ফুংখা গয়াৰী ঘৰ নং : এইচ নো 264 বয়স : 22 লিঙ্গ : মহিলা	UUI0140368 ফটো উপলব্ধ
613 নাম : নিৰ্মিত চকাল পিতাৰ নাম : মৰাৰী চকাল ঘৰ নং : হাউচ নো 28 বয়স : 20 লিঙ্গ : পুৰুষ	UUI0059634 ফটো উপলব্ধ	614 নাম : নিৰালা ব্ৰহ্ম পিতাৰ নাম : ৰজনী ঘৰ নং : হাউচ নো. 256 বয়স : 48 লিঙ্গ : পুৰুষ	CFM1148534 ফটো উপলব্ধ	615 নাম : মৰমী ব্ৰহ্ম স্বামীৰ নাম : নিৰালা ব্ৰহ্ম ঘৰ নং : হাউচ নো. 256 বয়স : 41 লিঙ্গ : মহিলা	CFM1148545 ফটো উপলব্ধ



616	1	UUUI0164491
নাম : উৰ্বশী দাস মাতৃৰ নাম: মামনী দাস ঘৰ নং : 205 বয়স : 18 লিঙ্গ : মহিলা		
ফটো উপলব্ধ		

617	1	UUUI0164509
নাম : লক্ষ্মী কুজৰ পিতাৰ নাম: চানিৰা কুজুৰ ঘৰ নং : 197 বয়স : 18 লিঙ্গ : মহিলা		
ফটো উপলব্ধ		

618	1	UUUI0166512
নাম : সিমৰান দাস পিতাৰ নাম: অৰুন কুমাৰ দাস ঘৰ নং : 203 বয়স : 20 লিঙ্গ : মহিলা		
ফটো উপলব্ধ		

619	1	UUUI0169656
নাম : মহিনী মুহন নাৰ্জাৰী পিতাৰ নাম: উদয় কুমাৰ নাৰ্জাৰী ঘৰ নং : 253 বয়স : 21 লিঙ্গ : পুৰুষ		
ফটো উপলব্ধ		

620	1	UUUI0169730
নাম : প্ৰহ্লাদ বসুমতাৰী পিতাৰ নাম: মানিক বসুমতাৰী ঘৰ নং : 176 বয়স : 27 লিঙ্গ : পুৰুষ		
ফটো উপলব্ধ		

621	1	UUUI0169847
নাম : সিজা বসুমতাৰী পিতাৰ নাম: মানিক বসুমতাৰী ঘৰ নং : 176 বয়স : 20 লিঙ্গ : মহিলা		
ফটো উপলব্ধ		

622	1	UUUI0169953
নাম : ফু মায নাৰ্জাৰী পিতাৰ নাম: মনেন নাৰ্জাৰী ঘৰ নং : 250 বয়স : 19 লিঙ্গ : পুৰুষ		
ফটো উপলব্ধ		

623	1	UUUI0170142
নাম : নব উদয় নাৰ্জাৰী পিতাৰ নাম: হিমু নাৰ্জাৰী ঘৰ নং : 253 বয়স : 18 লিঙ্গ : পুৰুষ		
ফটো উপলব্ধ		

624	1	UUUI0170308
নাম : দানেশ্বৰ নাৰ্জাৰী পিতাৰ নাম: বাৰেন নাৰ্জাৰী ঘৰ নং : 490 বয়স : 48 লিঙ্গ : পুৰুষ		
ফটো উপলব্ধ		

625	1	UUUI0182923
নাম : জুলী বড়ো স্বামীৰ নাম: গুজোন বড়ো ঘৰ নং : 235 বয়স : 36 লিঙ্গ : মহিলা		
ফটো উপলব্ধ		

626	1	UUUI0183541
নাম : কিনুৰা বান্দো পিতাৰ নাম: গানচা বান্দো ঘৰ নং : 282 বয়স : 39 লিঙ্গ : পুৰুষ		
ফটো উপলব্ধ		

627	1	UUUI0183640
নাম : মানিক বসুমতাৰী অন্যান্য: অঞ্জুবালা বসুমতাৰী ঘৰ নং : 176 বয়স : 45 লিঙ্গ : পুৰুষ		
ফটো উপলব্ধ		

628	1	UUUI0183657
নাম : উইলিয়াম কুজুৰ পিতাৰ নাম: পাসকালি কুজুৰ ঘৰ নং : 208 বয়স : 18 লিঙ্গ : পুৰুষ		
ফটো উপলব্ধ		

629	1	UUUI0184143
নাম : নব উদয় নাৰ্জাৰী মাতৃৰ নাম: অনিমা নাৰ্জাৰী ঘৰ নং : 253 বয়স : 18 লিঙ্গ : পুৰুষ		
ফটো উপলব্ধ		

630	1	UUUI0184929
নাম : ক্ৰেমেণ্ট কুজুৰ পিতাৰ নাম: জেদ্দাৰ কুজুৰ ঘৰ নং : 232 বয়স : 34 লিঙ্গ : পুৰুষ		
ফটো উপলব্ধ		

631	1	UUUI0185033
নাম : বশিমা একা স্বামীৰ নাম: অজয় একা ঘৰ নং : 446 বয়স : 23 লিঙ্গ : মহিলা		
ফটো উপলব্ধ		

632	1	UUUI0185207
নাম : আকাশ একা পিতাৰ নাম: নৱেল একা ঘৰ নং : 229 বয়স : 18 লিঙ্গ : পুৰুষ		
ফটো উপলব্ধ		



633	1	UU10197202
নাম : জ্ঞান্ণা ব্ৰহ্ম স্বামীৰ নাম : জ্ঞান্ণাশেৰ নাৰ্জাৰী ঘৰ নং : 240 বয়স : 31 লিঙ্গ : মহিলা		
ফটো উপলব্ধ		

634	1	UU10202028
নাম : দিপিকা পাইক স্বামীৰ নাম : এতোৱা বান্দো ঘৰ নং : 181 বয়স : 20 লিঙ্গ : মহিলা		
ফটো উপলব্ধ		

635	1	UU10205906
নাম : প্ৰসন্ন দাস পিতাৰ নাম : দেবেন দাস ঘৰ নং : 205 বয়স : 18 লিঙ্গ : পুৰুষ		
ফটো উপলব্ধ		

636	1	UU10205955
নাম : প্ৰসন্ন দাস পিতাৰ নাম : দেবেন দাস ঘৰ নং : 205 বয়স : 18 লিঙ্গ : পুৰুষ		
ফটো উপলব্ধ		

637	1	UU10206011
নাম : নৌজংগ নাৰ্জাৰী পিতাৰ নাম : ডালিম নাৰ্জাৰী ঘৰ নং : 253 বয়স : 18 লিঙ্গ : পুৰুষ		
ফটো উপলব্ধ		

638	1	UU10206565
নাম : প্ৰসন্ন দাস পিতাৰ নাম : দেবেন দাস ঘৰ নং : 205 বয়স : 18 লিঙ্গ : পুৰুষ		
ফটো উপলব্ধ		

ভোটাৰৰ সাৰাংশ

A) ভোটাৰৰ সংখ্যা

	তালিকাৰ প্ৰকাৰ	তালিকাৰ চিনাক্তকৰণ	ভোটাৰৰ সংখ্যা							
			পুৰুষ	মহিলা	৩য় লিঙ্গ	মুঠ				
I	মূল তালিকা	মূল তালিকা	বিশেষ সংশোধন, 2026 চনৰ পূৰ্বৰ 2025 চনৰ মূল তালিকাৰ লগত থকা সংযোজন সমূহ একত্ৰিতকৰণ কৰা তালিকা।				301	314	0	615
II	যোগ তালিকা	পৰিপূৰক 1	বিশেষ সংক্ষিপ্ত সংশোধন, 2026				11	6	0	17
		পৰিপূৰক 2	অনবিচ্ছিন্ন সংশোধন 2026				4	2	0	6
			মুঠ				15	8	0	23
III	বিয়োজন তালিকা	পৰিপূৰক 1	বিশেষ সংক্ষিপ্ত সংশোধন, 2026				15	14	0	29
		পৰিপূৰক 2	অনবিচ্ছিন্ন সংশোধন 2026				0	0	0	0
			মুঠ				15	14	0	29
IV	লিংগ ক্ষেত্ৰত পৰিবৰ্তনৰ বাবে পাৰ্থক্য					0	0	0	0	
এই সংশোধনৰ পিছত ভোটাৰ তালিকাত ভোটাৰৰ মুঠ সংখ্যা (I+II-III+IV)						301	308	0	609	

B) শুধৰনীৰ সংখ্যা

তালিকাৰ প্ৰকাৰ	তালিকাৰ চিনাক্তকৰণ	শুধৰনীৰ সংখ্যা
পৰিপূৰক 1	বিশেষ সংক্ষিপ্ত সংশোধন, 2026	12
পৰিপূৰক 2	অনবিচ্ছিন্ন সংশোধন 2026	2
	মুঠ	14

নিৰ্বাচক পঞ্জীয়ন বিষয়াৰ স্বাক্ষৰ

E-মূত, S-স্থানান্তৰিত/ বাসস্থান পৰিবৰ্তন, R-প্ৰতিলিপি, M-নিখোজ, Q-অযোগ্য