



ভোটাৰ তালিকা 2026 S03 অসম

বিধানসভা সমষ্টিৰ নম্বৰ, নাম আৰু সংৰক্ষণৰ স্থিতি : 42 - বাক্সা (অনুসূচিত জনজাতি)		খণ্ড নং : 171																			
এই বিধানসভা সমষ্টিত কোন সংসদীয় সমষ্টিৰ অন্তৰ্গত তাৰ নম্বৰ, নাম আৰু সংৰক্ষণ স্থিতি : 1 - কোকৰাঝাৰ (অনুসূচিত জনজাতি)																					
1. সংশোধনৰ বিৱৰণ																					
সংশোধনৰ বছৰ	2026	তালিকাৰ চিনাক্তকৰণ																			
ভিত্তি তাৰিখ	01-04-2026	বিশেষ সংশোধন, 2026 চনৰ পূৰ্বৰ 2025 চনৰ মূল তালিকাৰ লগত থকা সংযোজন সমূহ একত্ৰিতকৰণ কৰা তালিকা।																			
সংশোধনৰ প্ৰকাৰ	বিশেষ সংশোধন 2026																				
প্ৰকাশনৰ তাৰিখ	23-03-2026																				
2. খণ্ড আৰু ভোটগ্ৰহন কেন্দ্ৰৰ বিৱৰণ																					
খণ্ডৰ অন্তৰ্গত এলেকা সমূহৰ নম্বৰ আৰু নাম																					
1-অদালবাৰী	<table border="1" style="width: 100%; border-collapse: collapse;"> <tr> <td style="width: 50%;">মূল চহৰ/গাওঁ</td> <td style="width: 50%;">: ওদালবাৰী</td> </tr> <tr> <td>ৱাৰ্ড নং</td> <td>:</td> </tr> <tr> <td>ডাকঘৰ</td> <td>: মুছলপুৰ</td> </tr> <tr> <td>পুলিচ থানা</td> <td>: মুছলপুৰ</td> </tr> <tr> <td>ব্লক</td> <td>: বাক্সা</td> </tr> <tr> <td>ৰাজহ চক্ৰ</td> <td>: বাক্সা</td> </tr> <tr> <td>জিলা</td> <td>: বাক্সা</td> </tr> <tr> <td>পিনকোড</td> <td>: 781372</td> </tr> </table>					মূল চহৰ/গাওঁ	: ওদালবাৰী	ৱাৰ্ড নং	:	ডাকঘৰ	: মুছলপুৰ	পুলিচ থানা	: মুছলপুৰ	ব্লক	: বাক্সা	ৰাজহ চক্ৰ	: বাক্সা	জিলা	: বাক্সা	পিনকোড	: 781372
মূল চহৰ/গাওঁ	: ওদালবাৰী																				
ৱাৰ্ড নং	:																				
ডাকঘৰ	: মুছলপুৰ																				
পুলিচ থানা	: মুছলপুৰ																				
ব্লক	: বাক্সা																				
ৰাজহ চক্ৰ	: বাক্সা																				
জিলা	: বাক্সা																				
পিনকোড	: 781372																				
3. ভোটগ্ৰহন কেন্দ্ৰৰ বিৱৰণ																					
ভোটগ্ৰহন কেন্দ্ৰৰ নম্বৰ আৰু নাম :	ভোটগ্ৰহন কেন্দ্ৰৰ প্ৰকাৰ (পুৰুষ/মহিলা/সাধাৰণ)		সাধাৰন																		
171 - কলাগুৰু বিষ্ণু ৰাভা উচ্চতৰ মাধ্যমিক বিদ্যালয় (বাঁও শাখা)	খণ্ডৰ অন্তৰ্গত সহায়ক ভোটগ্ৰহন কেন্দ্ৰৰ সংখ্যা :		0																		
ভোটগ্ৰহন কেন্দ্ৰৰ ঠিকনা :																					
কলাগুৰু বিষ্ণু ৰাভা উচ্চতৰ মাধ্যমিক বিদ্যালয়, কোথালী নং ২, অদালবাৰী																					
4. ভোটাৰৰ সংখ্যা																					
আৰম্ভনি ক্ৰমিক নং	শেষ ক্ৰমিক নং	মুঠ ভোটাৰ																			
		পুৰুষ	মহিলা	ওয় লিঙ্গ	মুঠ																
1	885	383	398	0	781																

নিৰ্বাচক পঞ্জীয়ন বিষয়াৰ স্বাক্ষৰ



Nazri Naksha

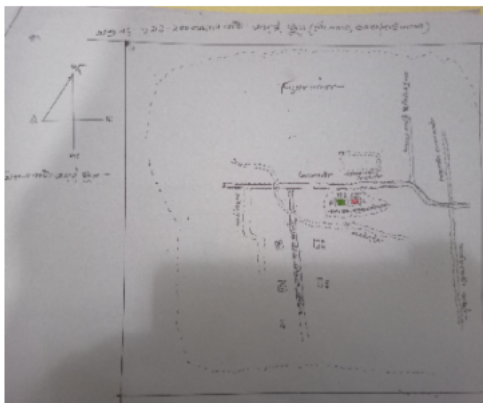

Google Map View



Polling Station Building Front View



ভোটগ্ৰহন কেন্দ্ৰৰ সন্মুখৰ দৃশ্য



Cad View

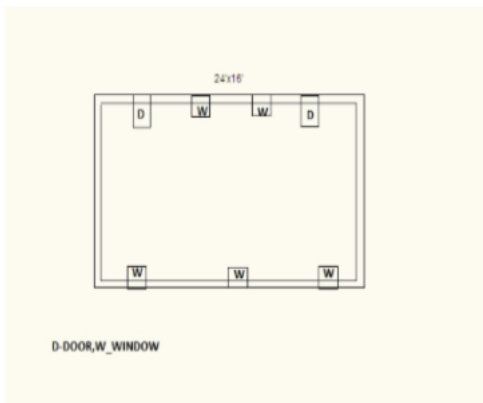

Key MAP View

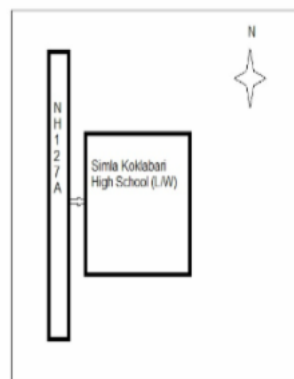



1 নাম : আলকেশ শৰ্মা পিতাৰ নাম: হৰেন শৰ্মা ঘৰ নং : 0 বয়স : 21 লিঙ্গ : পুৰুষ	CFM7171499 ফটো উপলব্ধ	2 নাম : জেকী ডেকা মাতৃৰ নাম: নিমলা ডেকা ঘৰ নং : 0 বয়স : 21 লিঙ্গ : পুৰুষ	CFM7171515 ফটো উপলব্ধ	S 3 নাম : অনীল ডে পিতাৰ নাম: অচীৰি ডে ঘৰ নং : 18 বয়স : 82 লিঙ্গ : পুৰুষ	CFM0258962 ফটো উপলব্ধ
4 নাম : ৰোকী বসুমতাৰী বসুমতাৰী পিতাৰ নাম: নগেন বসুমতাৰী বসুমতাৰী ঘৰ নং : 21 বয়স : 27 লিঙ্গ : পুৰুষ	CFM0310581 ফটো উপলব্ধ	5 নাম : অনন্যা কলিতা পিতাৰ নাম: অনিল কলিতা ঘৰ নং : 23 বয়স : 26 লিঙ্গ : মহিলা	CFM0432310 ফটো উপলব্ধ	6 নাম : সীনা বড়ো স্বামীৰ নাম: তাৰিণী বড়ো ঘৰ নং : 26 বয়স : 49 লিঙ্গ : মহিলা	CFM0268235 ফটো উপলব্ধ
7 নাম : অনজিমা বড়ো পিতাৰ নাম: তৰণী বড়ো ঘৰ নং : 26 বয়স : 25 লিঙ্গ : মহিলা	CFM0268094 ফটো উপলব্ধ	8 নাম : ডিম্পী কলিতা স্বামীৰ নাম: নবজিত কলিতা ঘৰ নং : 32 বয়স : 29 লিঙ্গ : মহিলা	CFM0526541 ফটো উপলব্ধ	9 নাম : কৃষ্ণা বড়ো কৃষ্ণা বড়ো স্বামীৰ নাম: মনিত ৰামচিয়াৰী মনিত ৰামচিয়াৰী ঘৰ নং : 39 বয়স : 30 লিঙ্গ : মহিলা	CFM0265041 ফটো উপলব্ধ
10 নাম : গীতমনি বসুমতাৰী পিতাৰ নাম: ৰঞ্জিত বসুমতাৰী ঘৰ নং : 046 বয়স : 19 লিঙ্গ : মহিলা	UUI0093898 ফটো উপলব্ধ	11 নাম : পূৰ্ণিমা ৰামচিয়াৰী বড়ো স্বামীৰ নাম: হোজয় বড়ো ঘৰ নং : 54 বয়স : 20 লিঙ্গ : মহিলা	UUI0039891 ফটো উপলব্ধ	12 নাম : চয়নিকা নাথ মাতৃৰ নাম: বেফুলা নাথ ঘৰ নং : 72 বয়স : 23 লিঙ্গ : মহিলা	CFM1230291 ফটো উপলব্ধ
13 নাম : নিলিমা বড়ো স্বামীৰ নাম: বৰাশ্বৰ বড়ো বড়ো ঘৰ নং : ৮৭ বয়স : 41 লিঙ্গ : মহিলা	CFM0311845 ফটো উপলব্ধ	14 নাম : ডিম্পা নাৰ্জাৰী স্বামীৰ নাম: জনক ৰামছিয়াৰী ঘৰ নং : 99 বয়স : 23 লিঙ্গ : মহিলা	CFM1204437 ফটো উপলব্ধ	R 15 নাম : নিতমনি ৰয় পিতাৰ নাম: তিৰেন ৰয় ঘৰ নং : 120 বয়স : 27 লিঙ্গ : মহিলা	GZH0608562 ফটো উপলব্ধ
16 নাম : কমল কলিতা পিতাৰ নাম: দিবাকৰ কলিতা ঘৰ নং : 162 বয়স : 27 লিঙ্গ : পুৰুষ	CFM0294579 ফটো উপলব্ধ	17 নাম : হায়েন বসুমতাৰী মাতৃৰ নাম: বিৰলা বসুমতাৰী ঘৰ নং : 169 বয়স : 21 লিঙ্গ : পুৰুষ	UUI0098004 ফটো উপলব্ধ	18 নাম : উকিল বসুমতাৰী পিতাৰ নাম: চন্দ্ৰ কান্ত বসুমতাৰী ঘৰ নং : ১৭২ বয়স : 26 লিঙ্গ : পুৰুষ	CFM0521047 ফটো উপলব্ধ
19 নাম : শৰ্মিলা বসুমতাৰী স্বামীৰ নাম: উকিল বসুমতাৰী ঘৰ নং : 172 বয়স : 25 লিঙ্গ : মহিলা	CFM0521039 ফটো উপলব্ধ	20 নাম : মদআনছাৰ বসুমতাৰী মাতৃৰ নাম: টাপি বসুমতাৰী ঘৰ নং : 172 বয়স : 19 লিঙ্গ : পুৰুষ	UUI0081620 ফটো উপলব্ধ	21 নাম : সবিতা ব্ৰহ্ম স্বামীৰ নাম: জয়ন্ত কছাৰী ঘৰ নং : 177 বয়স : 19 লিঙ্গ : মহিলা	UUI0081117 ফটো উপলব্ধ
22 নাম : ৰেণু বসুমতাৰী স্বামীৰ নাম: অমৃত বড়ো ঘৰ নং : ১৭৯ বয়স : 31 লিঙ্গ : মহিলা	CFM0315606 ফটো উপলব্ধ	23 নাম : বিক্রম বড়ো পিতাৰ নাম: তৰুন বড়ো ঘৰ নং : ১৭৯ বয়স : 28 লিঙ্গ : পুৰুষ	CFM0467217 ফটো উপলব্ধ	24 নাম : বিস্মা ৰামচিয়াৰী স্বামীৰ নাম: বিক্রম বড়ো ঘৰ নং : 179 বয়স : 21 লিঙ্গ : মহিলা	UUI0017814 ফটো উপলব্ধ
25 নাম : দীপা কলিতা পিতাৰ নাম: ৰমেশ কলিতা ঘৰ নং : ২০৭ বয়স : 27 লিঙ্গ : মহিলা	CFM0521146 ফটো উপলব্ধ	26 নাম : সবিতা দত্ত স্বামীৰ নাম: উতচব দত্ত ঘৰ নং : ২১৯ বয়স : 59 লিঙ্গ : মহিলা	CFM0194001 ফটো উপলব্ধ	27 নাম : অমল্য দত্ত পিতাৰ নাম: উৎচব দত্ত ঘৰ নং : ২১৯ বয়স : 39 লিঙ্গ : পুৰুষ	CFM1784572 ফটো উপলব্ধ
28 নাম : নিজমনি অধিকাৰী দত্ত স্বামীৰ নাম: অমল্য দত্ত ঘৰ নং : ২১৯ বয়স : 34 লিঙ্গ : মহিলা	CFM0195750 ফটো উপলব্ধ	S 29 নাম : অৰুন চন্দ্ৰ দত্ত পিতাৰ নাম: সত্যৰাম ঘৰ নং : ২২০ বয়স : 81 লিঙ্গ : পুৰুষ	CFM1784583 ফটো উপলব্ধ	30 নাম : দীলিপ দত্ত পিতাৰ নাম: অৰুন ঘৰ নং : ২২০ বয়স : 54 লিঙ্গ : পুৰুষ	CFM1784594 ফটো উপলব্ধ



31 নাম : মাধব দত্ত পিতাৰ নাম: অৰুণ ঘৰ নং : ২২০ বয়স : 51 লিঙ্গ : পুৰুষ	CFM1784618 ফটো উপলব্ধ	32 নাম : চিত্ৰা দত্ত স্বামীৰ নাম: দিলিপ ঘৰ নং : ২২০ বয়স : 48 লিঙ্গ : মহিলা	CFM1784607 ফটো উপলব্ধ	33 নাম : ভাস্কৰ দত্ত পিতাৰ নাম: দিলিপ দত্ত ঘৰ নং : ২২০ বয়স : 31 লিঙ্গ : পুৰুষ	CFM0179366 ফটো উপলব্ধ
34 নাম : পৰেশ তালুকদাৰ পিতাৰ নাম: বলোৰাম কলিতা ঘৰ নং : ২২০খ বয়স : 73 লিঙ্গ : পুৰুষ	CFM1784663 ফটো উপলব্ধ	35 নাম : বলোৰাম কলিতা পিতাৰ নাম: শ্ৰীকান্ত ঘৰ নং : ২২০ক বয়স : 63 লিঙ্গ : পুৰুষ	CFM1784630 ফটো উপলব্ধ	36 নাম : উতপল কলিতা পিতাৰ নাম: বলোৰাম কলিতা ঘৰ নং : ২২০ক বয়স : 37 লিঙ্গ : পুৰুষ	CFM1784652 ফটো উপলব্ধ
37 নাম : উপেন দাস পিতাৰ নাম: কৃষ্ণ ঘৰ নং : ২২১ বয়স : 63 লিঙ্গ : পুৰুষ	CFM1784696 ফটো উপলব্ধ	38 নাম : বীনা বালা দাস স্বামীৰ নাম: উপেন ঘৰ নং : ২২১ বয়স : 48 লিঙ্গ : মহিলা	CFM1784709 ফটো উপলব্ধ	39 নাম : মনীশা দাশ পিতাৰ নাম: উপেন দাশ ঘৰ নং : ২২১ বয়স : 29 লিঙ্গ : মহিলা	CFM0296434 ফটো উপলব্ধ
40 নাম : গোস্বামী বড়ো পিতাৰ নাম: বাগন ঘৰ নং : ২২৯ বয়স : 60 লিঙ্গ : পুৰুষ	CFM1784710 ফটো উপলব্ধ	41 নাম : গালি বড়ো স্বামীৰ নাম: গোস্বামী ঘৰ নং : ২২৯ বয়স : 53 লিঙ্গ : মহিলা	CFM1784721 ফটো উপলব্ধ	42 নাম : দেবচন্দ্ৰ বসুমতাৰী পিতাৰ নাম: গোস্বামী বসুমতাৰী ঘৰ নং : ২২৯ বয়স : 28 লিঙ্গ : পুৰুষ	CFM0261412 ফটো উপলব্ধ
43 নাম : বাধা শূৰ্গীয়াৰী স্বামীৰ নাম: দেবসুন্দ বসুমতাৰী ঘৰ নং : ২২৯ বয়স : 27 লিঙ্গ : মহিলা	CFM7147960 ফটো উপলব্ধ	44 নাম : বনশিং বসুমতাৰী পিতাৰ নাম: গোস্বামী বসুমতাৰী ঘৰ নং : ২২৯ বয়স : 26 লিঙ্গ : পুৰুষ	CFM7147127 ফটো উপলব্ধ	45 নাম : পবিন বড়ো পিতাৰ নাম: বাগন ঘৰ নং : ২৩০ বয়স : 55 লিঙ্গ : পুৰুষ	CFM1784732 ফটো উপলব্ধ
46 নাম : থিমফী বড়ো স্বামীৰ নাম: পবিন ঘৰ নং : ২৩০ বয়স : 51 লিঙ্গ : মহিলা	CFM1784743 ফটো উপলব্ধ	47 নাম : নন্দীতা বড়ো স্বামীৰ নাম: বিপুল বড়ো ঘৰ নং : ২৩০ বয়স : 26 লিঙ্গ : মহিলা	CFM0373738 ফটো উপলব্ধ	48 নাম : প্ৰাণেশ্বৰ বড়ো পিতাৰ নাম: গোস্বামী বড়ো ঘৰ নং : ২৩০ বয়স : 25 লিঙ্গ : পুৰুষ	CFM0518738 ফটো উপলব্ধ
49 নাম : ফুলেশ্বৰী বড়ো স্বামীৰ নাম: শুক্ৰকান্ত বড়ো ঘৰ নং : ২৩১ বয়স : 48 লিঙ্গ : মহিলা	CFM1784787 ফটো উপলব্ধ	50 নাম : মেন্দি বড়ো স্বামীৰ নাম: বৰ্মা ঘৰ নং : ২৩১ বয়স : 46 লিঙ্গ : মহিলা	CFM1784765 ফটো উপলব্ধ	51 নাম : মতিন বড়ো মাতৃৰ নাম: মেন্দি বড়ো ঘৰ নং : ২৩১ বয়স : 31 লিঙ্গ : পুৰুষ	CFM1932292 ফটো উপলব্ধ
52 নাম : জতিন বড়ো মাতৃৰ নাম: মেন্দি বড়ো ঘৰ নং : ২৩১ বয়স : 29 লিঙ্গ : পুৰুষ	CFM0188359 ফটো উপলব্ধ	53 নাম : বিংকু বসুমতাৰী স্বামীৰ নাম: মতিন বড়ো ঘৰ নং : ২৩১ বয়স : 27 লিঙ্গ : মহিলা	CFM7147226 ফটো উপলব্ধ	54 নাম : প্ৰবালসিংহ বড়ো পিতাৰ নাম: শুক্ৰ কান্ত বড়ো ঘৰ নং : ২৩১ বয়স : 25 লিঙ্গ : পুৰুষ	CFM0527697 ফটো উপলব্ধ
55 নাম : বাথী বড়ো পিতাৰ নাম: শুক্ৰ কান্ত বড়ো ঘৰ নং : ২৩১ বয়স : 20 লিঙ্গ : মহিলা	UUU0030635 ফটো উপলব্ধ	56 নাম : মিৰা বড়ো পিতাৰ নাম: নাউৰাম বড়ো ঘৰ নং : ২৩২ বয়স : 44 লিঙ্গ : মহিলা	CFM1784801 ফটো উপলব্ধ	57 নাম : মনিকা বৰ' স্বামীৰ নাম: পবিন বৰ' ঘৰ নং : ২৩৩ বয়স : 23 লিঙ্গ : মহিলা	CFM7185002 ফটো উপলব্ধ
58 নাম : নগেন বসুমতাৰী পিতাৰ নাম: ধৰ্মী ঘৰ নং : ২৩৪ বয়স : 53 লিঙ্গ : পুৰুষ	CFM1784812 ফটো উপলব্ধ	59 নাম : চমে বসুমতাৰী স্বামীৰ নাম: নগেন বসুমতাৰী ঘৰ নং : ২৩৪ বয়স : 48 লিঙ্গ : মহিলা	CFM1784823 ফটো উপলব্ধ	60 নাম : জয় ৰাম বসুমতাৰী পিতাৰ নাম: নগেন বসুমতাৰী ঘৰ নং : ২৩৪ বয়স : 28 লিঙ্গ : পুৰুষ	CFM0182378 ফটো উপলব্ধ



<p>S 61 CFM0407718</p> <p>নাম : সোনা দৈমাৰী স্বামীৰ নাম : জয় ৰাম বসুমতাৰী ঘৰ নং : 238 বয়স : 25 লিঙ্গ : মহিলা</p> <p>ফটো উপলব্ধ</p>	<p>62 UUI0030643</p> <p>নাম : সীতা বসুমতাৰী পিতাৰ নাম : নগৈন বসুমতাৰী ঘৰ নং : 234 বয়স : 20 লিঙ্গ : মহিলা</p> <p>ফটো উপলব্ধ</p>	<p>S 63 CFM1784834</p> <p>নাম : নিৰন বড়ো পিতাৰ নাম : থৰা ঘৰ নং : 235 বয়স : 64 লিঙ্গ : পুৰুষ</p> <p>ফটো উপলব্ধ</p>
<p>S 64 CFM1784856</p> <p>নাম : হুড বড়ো স্বামীৰ নাম : নিৰন ঘৰ নং : 236 বয়স : 57 লিঙ্গ : মহিলা</p> <p>ফটো উপলব্ধ</p>	<p>S 65 CFM1784867</p> <p>নাম : সুবল বড়ো পিতাৰ নাম : নিৰন ঘৰ নং : 237 বয়স : 38 লিঙ্গ : পুৰুষ</p> <p>ফটো উপলব্ধ</p>	<p>66 CFM1784878</p> <p>নাম : বীৰেন মুছাহাৰী পিতাৰ নাম : গুঁৰা ঘৰ নং : 237 বয়স : 65 লিঙ্গ : পুৰুষ</p> <p>ফটো উপলব্ধ</p>
<p>67 CFM1784889</p> <p>নাম : খানী মুছাহাৰী স্বামীৰ নাম : বীৰেন ঘৰ নং : 239 বয়স : 63 লিঙ্গ : মহিলা</p> <p>ফটো উপলব্ধ</p>	<p>68 CFM0280461</p> <p>নাম : সতশ্ৰী বড়ো স্বামীৰ নাম : সুবল বড়ো ঘৰ নং : 236 বয়স : 38 লিঙ্গ : মহিলা</p> <p>ফটো উপলব্ধ</p>	<p>69 CFM1784890</p> <p>নাম : গোলক মুছাহাৰী পিতাৰ নাম : গুঁৰা ঘৰ নং : 239 বয়স : 63 লিঙ্গ : পুৰুষ</p> <p>ফটো উপলব্ধ</p>
<p>70 CFM1784903</p> <p>নাম : বিলাইশ্ৰী মুছাহাৰী স্বামীৰ নাম : গোলক ঘৰ নং : 239 বয়স : 58 লিঙ্গ : মহিলা</p> <p>ফটো উপলব্ধ</p>	<p># 71 CFM0369223</p> <p>নাম : মলিনা মুছাহাৰী স্বামীৰ নাম : ফকন ব্ৰহ্ম ঘৰ নং : 366 বয়স : 26 লিঙ্গ : মহিলা</p> <p>ফটো উপলব্ধ</p>	<p>72 CFM1784914</p> <p>নাম : উমা মুছাহাৰী স্বামীৰ নাম : কান্তো ঘৰ নং : 238 বয়স : 85 লিঙ্গ : মহিলা</p> <p>ফটো উপলব্ধ</p>
<p>73 CFM1784936</p> <p>নাম : অনিতা মুছাহাৰী স্বামীৰ নাম : কামেশ্বৰ মুছাহাৰী ঘৰ নং : 238 বয়স : 50 লিঙ্গ : মহিলা</p> <p>ফটো উপলব্ধ</p>	<p>74 CFM1784925</p> <p>নাম : কামেশ্বৰ মুছাহাৰী পিতাৰ নাম : কান্ত মুছাহাৰী ঘৰ নং : 238 বয়স : 50 লিঙ্গ : পুৰুষ</p> <p>ফটো উপলব্ধ</p>	<p>75 CFM1784958</p> <p>নাম : ৰমিলা মুছাহাৰী স্বামীৰ নাম : বীৰেশ্বৰ মুছাহাৰী ঘৰ নং : 238 বয়স : 47 লিঙ্গ : মহিলা</p> <p>ফটো উপলব্ধ</p>
<p>76 CFM1784947</p> <p>নাম : বানেশ্বৰ মুছাহাৰী পিতাৰ নাম : কান্তো ঘৰ নং : 238 বয়স : 45 লিঙ্গ : পুৰুষ</p> <p>ফটো উপলব্ধ</p>	<p>77 CFM1784969</p> <p>নাম : দিপেন মুছাহাৰী পিতাৰ নাম : কান্ত মুছাহাৰী ঘৰ নং : 238 বয়স : 44 লিঙ্গ : পুৰুষ</p> <p>ফটো উপলব্ধ</p>	<p>78 CFM0182808</p> <p>নাম : ৰেখা মুছাহাৰী পিতাৰ নাম : দিপেন মপছাহাৰী ঘৰ নং : 238 বয়স : 44 লিঙ্গ : মহিলা</p> <p>ফটো উপলব্ধ</p>
<p>79 CFM0182816</p> <p>নাম : ৰনছায় বচুমতাৰী পিতাৰ নাম : নাগেশ্বৰ বসুমতাৰী ঘৰ নং : 238 বয়স : 31 লিঙ্গ : পুৰুষ</p> <p>ফটো উপলব্ধ</p>	<p>80 CFM1784970</p> <p>নাম : অৰবিন্দ বড়ো পিতাৰ নাম : দামফলা ঘৰ নং : 239 বয়স : 66 লিঙ্গ : পুৰুষ</p> <p>ফটো উপলব্ধ</p>	<p>81 CFM1785008</p> <p>নাম : লাউগা বড়ো পিতাৰ নাম : দামফলা ঘৰ নং : 239 বয়স : 60 লিঙ্গ : পুৰুষ</p> <p>ফটো উপলব্ধ</p>
<p>82 CFM1785019</p> <p>নাম : পুৱাতী বড়ো স্বামীৰ নাম : লাউগা ঘৰ নং : 239 বয়স : 56 লিঙ্গ : মহিলা</p> <p>ফটো উপলব্ধ</p>	<p>83 CFM1784992</p> <p>নাম : প্ৰদীপ বড়ো পিতাৰ নাম : অৰবিন্দ ঘৰ নং : 239 বয়স : 38 লিঙ্গ : পুৰুষ</p> <p>ফটো উপলব্ধ</p>	<p>84 CFM0319160</p> <p>নাম : উৰ্মিলা বড়ো স্বামীৰ নাম : প্ৰদীপ বড়ো ঘৰ নং : 239 বয়স : 38 লিঙ্গ : মহিলা</p> <p>ফটো উপলব্ধ</p>
<p>85 CFM0182949</p> <p>নাম : ৰবি ৰাম বড়ো পিতাৰ নাম : লাউগা বড়ো ঘৰ নং : 239 বয়স : 29 লিঙ্গ : পুৰুষ</p> <p>ফটো উপলব্ধ</p>	<p>86 CFM0182956</p> <p>নাম : বিকাশ বড়ো পিতাৰ নাম : লাউগা বড়ো ঘৰ নং : 239 বয়স : 29 লিঙ্গ : পুৰুষ</p> <p>ফটো উপলব্ধ</p>	<p>87 CFM7157795</p> <p>নাম : মুনুজ টৈমাৰী স্বামীৰ নাম : বিকাশ ৰ ঘৰ নং : 239 বয়স : 26 লিঙ্গ : মহিলা</p> <p>ফটো উপলব্ধ</p>
<p>88 CFM1269745</p> <p>নাম : বীৰাশ বড়ো পিতাৰ নাম : লাউগা বড়ো ঘৰ নং : 239 বয়স : 24 লিঙ্গ : পুৰুষ</p> <p>ফটো উপলব্ধ</p>	<p>89 CFM1785020</p> <p>নাম : ডায়নে ৰাশ্চিআৰী পিতাৰ নাম : সনাৰাম ঘৰ নং : 281 বয়স : 58 লিঙ্গ : পুৰুষ</p> <p>ফটো উপলব্ধ</p>	<p>90 CFM1785031</p> <p>নাম : ফুকানী ৰাশ্চিআৰী স্বামীৰ নাম : দীনেশ ঘৰ নং : 281 বয়স : 53 লিঙ্গ : মহিলা</p> <p>ফটো উপলব্ধ</p>



<p>S 91 CFM1785042</p> <p>নাম : চিগেন ৰামছিয়াৰী পিতাৰ নাম: সন্নাৰাম ঘৰ নং : 281 বয়স : 52 লিঙ্গ : পুৰুষ</p> <p>ফটো উপলব্ধ</p>	<p>92 CFM1785064</p> <p>নাম : বনেশ্বৰ ৰামছিয়াৰী পিতাৰ নাম: সন্নাৰাম ঘৰ নং : 281 বয়স : 48 লিঙ্গ : পুৰুষ</p> <p>ফটো উপলব্ধ</p>	<p>93 CFM1785053</p> <p>নাম : দিপালি ৰামছিয়াৰী স্বামীৰ নাম: চিগেন ৰামছিয়াৰী ঘৰ নং : 281 বয়স : 48 লিঙ্গ : মহিলা</p> <p>ফটো উপলব্ধ</p>
<p>94 CFM1785075</p> <p>নাম : চিত্ৰা ৰামছিয়াৰী স্বামীৰ নাম: বনেশ্বৰ ৰামছিয়াৰী ঘৰ নং : 281 বয়স : 42 লিঙ্গ : মহিলা</p> <p>ফটো উপলব্ধ</p>	<p>95 CFM1785086</p> <p>নাম : সুনিল ৰামছিয়াৰী পিতাৰ নাম: দিনে ৰামছিয়াৰী ঘৰ নং : 281 বয়স : 36 লিঙ্গ : পুৰুষ</p> <p>ফটো উপলব্ধ</p>	<p>96 CFM1931904</p> <p>নাম : চানচুমৈ ৰামছিয়াৰী স্বামীৰ নাম: সুনিল ৰামছিয়াৰী ঘৰ নং : 281 বয়স : 36 লিঙ্গ : মহিলা</p> <p>ফটো উপলব্ধ</p>
<p>97 CFM1932543</p> <p>নাম : দাওহাৰু ৰামছিয়াৰী পিতাৰ নাম: দিনে ৰামছিয়াৰী ঘৰ নং : 281 বয়স : 35 লিঙ্গ : পুৰুষ</p> <p>ফটো উপলব্ধ</p>	<p>98 CFM1932087</p> <p>নাম : বয়জন্তি ৰামছিয়াৰী স্বামীৰ নাম: দাওহাৰু ৰামছিয়াৰী ঘৰ নং : 281 বয়স : 32 লিঙ্গ : মহিলা</p> <p>ফটো উপলব্ধ</p>	<p>99 CFM1785097</p> <p>নাম : বিগেন ৰামছিয়াৰী পিতাৰ নাম: সন্নাৰাম ঘৰ নং : 282 বয়স : 55 লিঙ্গ : পুৰুষ</p> <p>ফটো উপলব্ধ</p>
<p>100 CFM1785100</p> <p>নাম : বীনাইশী ৰামছিয়াৰী স্বামীৰ নাম: বাগেন ৰামছিয়াৰী ঘৰ নং : 282 বয়স : 48 লিঙ্গ : মহিলা</p> <p>ফটো উপলব্ধ</p>	<p>101 CFM1214295</p> <p>নাম : অৰ্চনা বসুমতাৰী স্বামীৰ নাম: নহীং ৰামছিয়াৰী ঘৰ নং : 242 বয়স : 28 লিঙ্গ : মহিলা</p> <p>ফটো উপলব্ধ</p>	<p>102 CFM1785111</p> <p>নাম : ৰবিৰাম বড়ো পিতাৰ নাম: বলেন ঘৰ নং : 283 বয়স : 70 লিঙ্গ : পুৰুষ</p> <p>ফটো উপলব্ধ</p>
<p>103 CFM1785122</p> <p>নাম : খলি বড়ো স্বামীৰ নাম: ৰবিৰাম ঘৰ নং : 283 বয়স : 58 লিঙ্গ : মহিলা</p> <p>ফটো উপলব্ধ</p>	<p>104 CFM1785155</p> <p>নাম : হৰেন বড়ো পিতাৰ নাম: বলেন ঘৰ নং : 288 বয়স : 63 লিঙ্গ : পুৰুষ</p> <p>ফটো উপলব্ধ</p>	<p>105 CFM1785166</p> <p>নাম : সেলেখী বড়ো স্বামীৰ নাম: হৰেন ঘৰ নং : 288 বয়স : 58 লিঙ্গ : মহিলা</p> <p>ফটো উপলব্ধ</p>
<p>106 CFM1785177</p> <p>নাম : বুদ্ধি দৈমাৰী পিতাৰ নাম: গৰছেং দৈমাৰী ঘৰ নং : 285 বয়স : 75 লিঙ্গ : পুৰুষ</p> <p>ফটো উপলব্ধ</p>	<p>107 CFM1785188</p> <p>নাম : বনদেবী বৰো স্বামীৰ নাম: বুদ্ধি ঘৰ নং : 285 বয়স : 68 লিঙ্গ : মহিলা</p> <p>ফটো উপলব্ধ</p>	<p>108 CFM1785199</p> <p>নাম : যতীন দৈমাৰী পিতাৰ নাম: বুদ্ধিৰাম দৈমাৰী ঘৰ নং : 285 বয়স : 48 লিঙ্গ : পুৰুষ</p> <p>ফটো উপলব্ধ</p>
<p>109 CFM1785213</p> <p>নাম : বিপিন দৈমাৰী পিতাৰ নাম: বুদ্ধিৰাম দৈমাৰী ঘৰ নং : 285 বয়স : 46 লিঙ্গ : পুৰুষ</p> <p>ফটো উপলব্ধ</p>	<p>110 CFM1785202</p> <p>নাম : নীত দৈমাৰী স্বামীৰ নাম: যতীন দৈমাৰী ঘৰ নং : 285 বয়স : 43 লিঙ্গ : মহিলা</p> <p>ফটো উপলব্ধ</p>	<p>111 CFM1785224</p> <p>নাম : মামণি মসাহাৰী স্বামীৰ নাম: বিপিন দৈমাৰী ঘৰ নং : 285 বয়স : 40 লিঙ্গ : মহিলা</p> <p>ফটো উপলব্ধ</p>
<p>S 112 CFM1785235</p> <p>নাম : ৰেখা দৈমাৰী পিতাৰ নাম: বুদ্ধিৰাম দৈমাৰী ঘৰ নং : 285 বয়স : 38 লিঙ্গ : মহিলা</p> <p>ফটো উপলব্ধ</p>	<p>113 CFM0190355</p> <p>নাম : আজলী দৈমাৰী বসুমতাৰী স্বামীৰ নাম: বিপিন দৈমাৰী ঘৰ নং : 285 বয়স : 37 লিঙ্গ : মহিলা</p> <p>ফটো উপলব্ধ</p>	<p>114 CFM0439182</p> <p>নাম : পূজা দৈমাৰী পিতাৰ নাম: বিপিন দৈমাৰী ঘৰ নং : 245 বয়স : 24 লিঙ্গ : মহিলা</p> <p>ফটো উপলব্ধ</p>
<p>115 CFM7189780</p> <p>নাম : জুলিয়াছ এম দৈমাৰী পিতাৰ নাম: যতীন দৈমাৰী ঘৰ নং : 245 বয়স : 21 লিঙ্গ : পুৰুষ</p> <p>ফটো উপলব্ধ</p>	<p>116 CFM1785257</p> <p>নাম : ৰূপে দৈমাৰী স্বামীৰ নাম: গৰাসিং ঘৰ নং : 286 বয়স : 88 লিঙ্গ : মহিলা</p> <p>ফটো উপলব্ধ</p>	<p>117 CFM1932190</p> <p>নাম : জনাইশী বড়ো স্বামীৰ নাম: শ্বাদিন বড়ো ঘৰ নং : 286 বয়স : 47 লিঙ্গ : মহিলা</p> <p>ফটো উপলব্ধ</p>
<p>S 118 CFM1785291</p> <p>নাম : মৌনিন বসুমতাৰী পিতাৰ নাম: খেকিৰে ঘৰ নং : 289 বয়স : 66 লিঙ্গ : পুৰুষ</p> <p>ফটো উপলব্ধ</p>	<p>119 CFM1785304</p> <p>নাম : মনজু বসুমতাৰী স্বামীৰ নাম: মৌনিন বসুমতাৰী ঘৰ নং : 289 বয়স : 58 লিঙ্গ : মহিলা</p> <p>ফটো উপলব্ধ</p>	<p>120 CFM7147192</p> <p>নাম : নবজিত বসুমতাৰী মাতৃৰ নাম: মনজু বসুমতাৰী ঘৰ নং : 247 বয়স : 23 লিঙ্গ : পুৰুষ</p> <p>ফটো উপলব্ধ</p>



S 121 নাম : খগেন বসুমতাৰী পিতাৰ নাম: পক্ষীৰাম ঘৰ নং : 28৮ বয়স : 63 লিঙ্গ : পুৰুষ	CFM1785337 ফটো উপলব্ধ	122 নাম : গোপাল বসুমতাৰী পিতাৰ নাম: পক্ষীৰাম ঘৰ নং : 28৮ বয়স : 53 লিঙ্গ : পুৰুষ	CFM1785315 ফটো উপলব্ধ	123 নাম : বন্দি বসুমতাৰী স্বামীৰ নাম: গোপাল ঘৰ নং : 28৮ বয়স : 48 লিঙ্গ : মহিলা	CFM1785326 ফটো উপলব্ধ
124 নাম : সন্জগ বসুমতাৰী পিতাৰ নাম: খগেন বসুমতাৰী ঘৰ নং : 28৮ বয়স : 39 লিঙ্গ : পুৰুষ	CFM1785348 ফটো উপলব্ধ	125 নাম : বিৰলা বসুমতাৰী স্বামীৰ নাম: সুনয়োগ বসুমতাৰী ঘৰ নং : 28৮ বয়স : 36 লিঙ্গ : মহিলা	CFM1785359 ফটো উপলব্ধ	S 126 নাম : চৰিতা বসুমতাৰী পিতাৰ নাম: খগেন বসুমতাৰী ঘৰ নং : 28৮ বয়স : 35 লিঙ্গ : মহিলা	CFM0184358 ফটো উপলব্ধ
S 127 নাম : সংগিতা বসুমতাৰী পিতাৰ নাম: গোপাল বসুমতাৰী ঘৰ নং : 31 বয়স : 31 লিঙ্গ : মহিলা	CFM0184366 ফটো উপলব্ধ	128 নাম : হাইনা বসুমতাৰী স্বামীৰ নাম: বনছায় বসুমতাৰী ঘৰ নং : 28 বয়স : 28 লিঙ্গ : মহিলা	CFM0184457 ফটো উপলব্ধ	129 নাম : দৈমালু বসুমতাৰী পিতাৰ নাম: গোপাল বসুমতাৰী ঘৰ নং : 248 বয়স : 22 লিঙ্গ : পুৰুষ	UUI0055426 ফটো উপলব্ধ
S 130 নাম : গঙ্গাবানী বড়ো স্বামীৰ নাম: নতেনী ঘৰ নং : 28৯ বয়স : 43 লিঙ্গ : মহিলা	CFM1785382 ফটো উপলব্ধ	131 নাম : মাগন বড়ো পিতাৰ নাম: সঘাৰ ঘৰ নং : 2৫0 বয়স : 70 লিঙ্গ : পুৰুষ	CFM1785393 ফটো উপলব্ধ	132 নাম : বীনা বড়ো স্বামীৰ নাম: মাগন ঘৰ নং : 2৫0 বয়স : 63 লিঙ্গ : মহিলা	CFM1785406 ফটো উপলব্ধ
133 নাম : যতীন বড়ো পিতাৰ নাম: সঘাৰ ঘৰ নং : 2৫0 বয়স : 52 লিঙ্গ : পুৰুষ	CFM1785417 ফটো উপলব্ধ	134 নাম : নৰে বড়ো পিতাৰ নাম: সঘাৰ বড়ো ঘৰ নং : 2৫0 বয়স : 49 লিঙ্গ : পুৰুষ	CFM0191221 ফটো উপলব্ধ	135 নাম : বশ্মি বড়ো স্বামীৰ নাম: জাতিন বড়ো ঘৰ নং : 2৫0 বয়স : 48 লিঙ্গ : মহিলা	CFM1785428 ফটো উপলব্ধ
S 136 নাম : বৈসোমথি বড়ো পিতাৰ নাম: মাগন বড়ো ঘৰ নং : 2৫0 বয়স : 41 লিঙ্গ : মহিলা	CFM0066829 ফটো উপলব্ধ	137 নাম : বাজা বড়ো পিতাৰ নাম: যাতিন বড়ো ঘৰ নং : 2৫0 বয়স : 28 লিঙ্গ : পুৰুষ	CFM0190900 ফটো উপলব্ধ	138 নাম : পানচালী বড়ো পিতাৰ নাম: মাগন চন্দ্ৰ বড়ো ঘৰ নং : 2৫0 বয়স : 28 লিঙ্গ : মহিলা	CFM0189910 ফটো উপলব্ধ
139 নাম : উশা বড়ো পিতাৰ নাম: জাতিন বড়ো ঘৰ নং : 250 বয়স : 21 লিঙ্গ : মহিলা	CFM7148042 ফটো উপলব্ধ	140 নাম : বিষ্টি বসুমতাৰী পিতাৰ নাম: জীঠিৰাম ঘৰ নং : 2৫1 বয়স : 63 লিঙ্গ : পুৰুষ	CFM1785439 ফটো উপলব্ধ	141 নাম : বিচালমনী বসুমতাৰী পিতাৰ নাম: বিষ্টি বসুমতাৰী ঘৰ নং : 2৫1 বয়স : 37 লিঙ্গ : পুৰুষ	CFM1785462 ফটো উপলব্ধ
142 নাম : মনজিৰচা বড়ো নাৰ্জাৰী পিতাৰ নাম: জাতিন বড়ো নাৰ্জাৰী ঘৰ নং : 2৫1 বয়স : 36 লিঙ্গ : পুৰুষ	CFM1785473 ফটো উপলব্ধ	143 নাম : সানশ্ৰী বসুমতাৰী স্বামীৰ নাম: বিচালমনী বসুমতাৰী ঘৰ নং : 251 বয়স : 28 লিঙ্গ : মহিলা	CFM0289579 ফটো উপলব্ধ	144 নাম : ইহলী নাৰ্জাৰী স্বামীৰ নাম: লোহিত ঘৰ নং : 2৫2 বয়স : 83 লিঙ্গ : মহিলা	CFM1785508 ফটো উপলব্ধ
145 নাম : যতীন নাৰ্জাৰী পিতাৰ নাম: লোহিত নাৰ্জাৰী ঘৰ নং : 2৫2 বয়স : 58 লিঙ্গ : পুৰুষ	CFM1785597 ফটো উপলব্ধ	146 নাম : বাখাও নাৰ্জাৰী স্বামীৰ নাম: যতীন ঘৰ নং : 2৫2 বয়স : 54 লিঙ্গ : মহিলা	CFM1785600 ফটো উপলব্ধ	147 নাম : গনেশ নাৰ্জাৰী পিতাৰ নাম: লোহিত ঘৰ নং : 2৫2 বয়স : 53 লিঙ্গ : পুৰুষ	CFM1785519 ফটো উপলব্ধ
148 নাম : দামোদৰ নাৰ্জাৰী পিতাৰ নাম: লোহিত ঘৰ নং : 2৫2 বয়স : 51 লিঙ্গ : পুৰুষ	CFM1785531 ফটো উপলব্ধ	149 নাম : মদন নাৰ্জাৰী পিতাৰ নাম: লোহিত ঘৰ নং : 2৫2 বয়স : 48 লিঙ্গ : পুৰুষ	CFM1785553 ফটো উপলব্ধ	S 150 নাম : বতন নাৰ্জাৰী পিতাৰ নাম: লোহিত ঘৰ নং : 2৫2 বয়স : 46 লিঙ্গ : পুৰুষ	CFM1785564 ফটো উপলব্ধ



151 নাম : মনু নাৰ্জাৰী পিতাৰ নাম: লোহিত নাৰ্জাৰী ঘৰ নং : ২৫২ বয়স : 43 লিঙ্গ : পুৰুষ	CFM1785586 ফটো উপলব্ধ	152 নাম : বিমলা নাৰ্জাৰী স্বামীৰ নাম: দামোদৰ নাৰ্জাৰী ঘৰ নং : ২৫২ বয়স : 40 লিঙ্গ : মহিলা	CFM1785542 ফটো উপলব্ধ	153 নাম : জচিলা বড়ো স্বামীৰ নাম: মদন নাৰ্জাৰী ঘৰ নং : ২৫২ বয়স : 39 লিঙ্গ : মহিলা	CFM0189720 ফটো উপলব্ধ
S 154 নাম : মেনা নাৰ্জাৰী পিতাৰ নাম: জতীন নাৰ্জাৰী ঘৰ নং : ২৫২ বয়স : ৪৪ লিঙ্গ : পুৰুষ	CFM1785484 ফটো উপলব্ধ	155 নাম : মালা নাৰ্জাৰী স্বামীৰ নাম: গনেশ নাৰ্জাৰী ঘৰ নং : ২৫২ বয়স : 38 লিঙ্গ : মহিলা	CFM1785520 ফটো উপলব্ধ	156 নাম : মহেশ্বৰ নাৰ্জাৰী পিতাৰ নাম: যতীন ঘৰ নং : ২৫২ বয়স : 37 লিঙ্গ : পুৰুষ	CFM1785611 ফটো উপলব্ধ
157 নাম : বেজিনা বসুমতাৰী স্বামীৰ নাম: বতন বসুমতাৰী ঘৰ নং : ২৫২ বয়স : 35 লিঙ্গ : মহিলা	CFM0309286 ফটো উপলব্ধ	158 নাম : গোপাল নাৰ্জাৰী পিতাৰ নাম: জতীন নাৰ্জাৰী ঘৰ নং : ২৫২ বয়স : 34 লিঙ্গ : পুৰুষ	CFM1785495 ফটো উপলব্ধ	159 নাম : ছাইখং নাৰ্জাৰী পিতাৰ নাম: দামদল নাৰ্জাৰী ঘৰ নং : ২৫২ বয়স : 33 লিঙ্গ : পুৰুষ	CFM0067256 ফটো উপলব্ধ
160 নাম : চম্পা নাৰ্জাৰী স্বামীৰ নাম: মনু নাৰ্জাৰী ঘৰ নং : ২৫২ বয়স : 31 লিঙ্গ : মহিলা	CFM0198572 ফটো উপলব্ধ	161 নাম : ফাগুন বাজ নাৰ্জাৰী পিতাৰ নাম: গনেশ নাৰ্জাৰী ঘৰ নং : 252 বয়স : 21 লিঙ্গ : পুৰুষ	UUI0119453 ফটো উপলব্ধ	162 নাম : প্ৰিয়ংকা নাৰ্জাৰী পিতাৰ নাম: গনেশ নাৰ্জাৰী ঘৰ নং : 252 বয়স : 19 লিঙ্গ : মহিলা	UUI0118554 ফটো উপলব্ধ
163 নাম : হাদোৰ বড়ো স্বামীৰ নাম: হোমেশ্বৰ ঘৰ নং : ২৫৩ বয়স : 48 লিঙ্গ : মহিলা	CFM1785633 ফটো উপলব্ধ	S 164 নাম : পবিত্ৰ বড়ো পিতাৰ নাম: হোমেশ্বৰ বড়ো ঘৰ নং : ২৫৩ বয়স : ৪9 লিঙ্গ : পুৰুষ	CFM1785655 ফটো উপলব্ধ	165 নাম : মৈলো বড়ো পিতাৰ নাম: হোমেশ্বৰ বড়ো ঘৰ নং : ২৫৩ বয়স : 36 লিঙ্গ : পুৰুষ	CFM1932258 ফটো উপলব্ধ
166 নাম : মনিতা বড়ো স্বামীৰ নাম: পবিত্ৰ বড়ো ঘৰ নং : ২৫৩ বয়স : 35 লিঙ্গ : মহিলা	CFM1932076 ফটো উপলব্ধ	167 নাম : দয়াৰাম দৈমাৰী পিতাৰ নাম: কমলা ঘৰ নং : ২৫৪ বয়স : 53 লিঙ্গ : পুৰুষ	CFM1785666 ফটো উপলব্ধ	168 নাম : বানতী দৈমাৰী স্বামীৰ নাম: দয়াৰাম ঘৰ নং : ২৫৪ বয়স : 48 লিঙ্গ : মহিলা	CFM1785677 ফটো উপলব্ধ
169 নাম : দিব্য মুছাহাৰী পিতাৰ নাম: বানেশ্বৰ মুছাহাৰী ঘৰ নং : 254 বয়স : 20 লিঙ্গ : মহিলা	UUI0116616 ফটো উপলব্ধ	S 170 নাম : ববিৰাম দৈমাৰী পিতাৰ নাম: মুৰ্জিৰাং ঘৰ নং : ২৫৫ বয়স : ৪5 লিঙ্গ : পুৰুষ	CFM1785688 ফটো উপলব্ধ	171 নাম : দেওবাৰী দৈমাৰী স্বামীৰ নাম: ববিৰাম ঘৰ নং : ২৫৫ বয়স : 68 লিঙ্গ : মহিলা	CFM1785699 ফটো উপলব্ধ
172 নাম : ধৰ্মেশ্বৰ দৈমাৰী পিতাৰ নাম: ববিৰাম ঘৰ নং : ২৫৫ বয়স : 42 লিঙ্গ : পুৰুষ	CFM1785713 ফটো উপলব্ধ	173 নাম : মনোমতি দৈমাৰী স্বামীৰ নাম: ধনেশ্বৰ দৈমাৰী ঘৰ নং : ২৫৫ বয়স : 37 লিঙ্গ : মহিলা	CFM1932178 ফটো উপলব্ধ	174 নাম : প্ৰমিলা দৈমাৰী স্বামীৰ নাম: প্ৰদীপ দৈমাৰী ঘৰ নং : ২৫৫ বয়স : 35 লিঙ্গ : মহিলা	CFM1785735 ফটো উপলব্ধ
175 নাম : কমলা দৈমাৰী পিতাৰ নাম: বাগে ঘৰ নং : ২৫৬ বয়স : 63 লিঙ্গ : পুৰুষ	CFM1785746 ফটো উপলব্ধ	176 নাম : খামৰেং দৈমাৰী স্বামীৰ নাম: কমলা ঘৰ নং : ২৫৬ বয়স : 58 লিঙ্গ : মহিলা	CFM1785757 ফটো উপলব্ধ	177 নাম : লাউগা দৈমাৰী পিতাৰ নাম: বাগে ঘৰ নং : ২৫৬ বয়স : 58 লিঙ্গ : পুৰুষ	CFM1785780 ফটো উপলব্ধ
178 নাম : চুমালী দৈমাৰী স্বামীৰ নাম: লাউগা ঘৰ নং : ২৫৬ বয়স : 53 লিঙ্গ : মহিলা	CFM1785791 ফটো উপলব্ধ	179 নাম : জিতেন দৈমাৰী পিতাৰ নাম: বাগে ঘৰ নং : ২৫৬ বয়স : 53 লিঙ্গ : পুৰুষ	CFM1785804 ফটো উপলব্ধ	180 নাম : মনোমতি দৈমাৰী স্বামীৰ নাম: জিতেন দৈমাৰী ঘৰ নং : ২৫৬ বয়স : 46 লিঙ্গ : মহিলা	CFM1932134 ফটো উপলব্ধ



181 নাম : মিথিলাৰ দৈমাৰী পিতাৰ নাম: কমলা ঘৰ নং : ২৫৬ বয়স : 40 লিঙ্গ : পুৰুষ	CFM1785768 ফটো উপলব্ধ	182 নাম : মৌচুমি দৈমাৰী স্বামীৰ নাম: মিথিলাৰ দৈমাৰী ঘৰ নং : ২৫৬ বয়স : 30 লিঙ্গ : মহিলা	CFM1931937 ফটো উপলব্ধ	183 নাম : চানসমা দৈমাৰী পিতাৰ নাম: লাউগা দৈমাৰী ঘৰ নং : ২৫৬ বয়স : 29 লিঙ্গ : পুৰুষ	CFM0186239 ফটো উপলব্ধ
184 নাম : বৰেশ্বৰ বড়ো পিতাৰ নাম: নাৰায়ন ঘৰ নং : ২৫৭ বয়স : 53 লিঙ্গ : পুৰুষ	CFM1785815 ফটো উপলব্ধ	185 নাম : লেংলা বড়ো পিতাৰ নাম: নাৰায়ণ বড়ো ঘৰ নং : ২৫৭ বয়স : 45 লিঙ্গ : পুৰুষ	CFM1785837 ফটো উপলব্ধ	186 নাম : পেতলী বড়ো স্বামীৰ নাম: গব্বৰ সিং বড়ো ঘৰ নং : ২৫৭ বয়স : 39 লিঙ্গ : মহিলা	CFM1785848 ফটো উপলব্ধ
187 নাম : সোদোমশ্ৰী বড়ো স্বামীৰ নাম: মেলো বড়ো ঘৰ নং : ২৫৭ বয়স : 30 লিঙ্গ : মহিলা	CFM1931926 ফটো উপলব্ধ	188 নাম : বলিৰাম বড়ো পিতাৰ নাম: মহেন্দ্ৰ বড়ো ঘৰ নং : ২৫৮ বয়স : 68 লিঙ্গ : পুৰুষ	CFM1785871 ফটো উপলব্ধ	189 নাম : ডিম্বেশ্বৰ বড়ো পিতাৰ নাম: বলিৰাম বড়ো ঘৰ নং : ২৫৮ বয়স : 46 লিঙ্গ : পুৰুষ	CFM1785893 ফটো উপলব্ধ
190 নাম : কমলেশ্বৰ বড়ো পিতাৰ নাম: বালি ৰাম বৰো ঘৰ নং : ২৫৮ বয়স : 43 লিঙ্গ : পুৰুষ	CFM0323477 ফটো উপলব্ধ	191 নাম : অনন্ত বড়ো পিতাৰ নাম: বলিৰাম বড়ো ঘৰ নং : ২৫৮ বয়স : 42 লিঙ্গ : পুৰুষ	CFM1785906 ফটো উপলব্ধ	192 নাম : মঞ্জু বড়ো স্বামীৰ নাম: ডিম্বেশ্বৰ বড়ো ঘৰ নং : 258 বয়স : 41 লিঙ্গ : মহিলা	UUI0079822 ফটো উপলব্ধ
193 নাম : সত্যেন্দ্ৰ বড়ো পিতাৰ নাম: বলিৰাম বড়ো ঘৰ নং : ২৫৮ বয়স : 40 লিঙ্গ : পুৰুষ	CFM1785917 ফটো উপলব্ধ	194 নাম : দিপালী বড়ো স্বামীৰ নাম: চত্যান্দ্ৰ বড়ো ঘৰ নং : ২৫৮ বয়স : 37 লিঙ্গ : মহিলা	CFM1932189 ফটো উপলব্ধ	195 নাম : বেণু বড়ো স্বামীৰ নাম: অনন্ত বড়ো ঘৰ নং : ২৫৮ বয়স : 30 লিঙ্গ : মহিলা	CFM0308650 ফটো উপলব্ধ
196 নাম : অনৱাধা বড়ো পিতাৰ নাম: ডিম্বেশ্বৰ বড়ো ঘৰ নং : ২৫৮ বয়স : 27 লিঙ্গ : মহিলা	CFM0318634 ফটো উপলব্ধ	197 নাম : ডিম্পল বড়ো পিতাৰ নাম: ডিম্বেশ্বৰ বড়ো ঘৰ নং : 258 বয়স : 20 লিঙ্গ : মহিলা	UUI0081455 ফটো উপলব্ধ	198 নাম : কাজলী বড়ো পিতাৰ নাম: কমলেশ্বৰ বড়ো ঘৰ নং : 258 বয়স : 20 লিঙ্গ : মহিলা	UUI0101865 ফটো উপলব্ধ
199 নাম : ডলি বড়ো পিতাৰ নাম: ডিম্বেশ্বৰ বড়ো ঘৰ নং : 258 বয়স : 19 লিঙ্গ : মহিলা	UUI0081448 ফটো উপলব্ধ	200 নাম : শৈলেন দৈমাৰী পিতাৰ নাম: মুজৰাং ঘৰ নং : ২৫৯ বয়স : 78 লিঙ্গ : পুৰুষ	CFM1785939 ফটো উপলব্ধ	S 201 নাম : খলী দৈমাৰী স্বামীৰ নাম: শৈলেন ঘৰ নং : ২৫৯ বয়স : 68 লিঙ্গ : মহিলা	CFM1785940 ফটো উপলব্ধ
202 নাম : অনিমা বড়ো স্বামীৰ নাম: কমলেশ্বৰ বড়ো ঘৰ নং : ২৫৯ বয়স : 38 লিঙ্গ : মহিলা	CFM1785962 ফটো উপলব্ধ	203 নাম : মঞ্জু বড়ো স্বামীৰ নাম: ৰবি ৰাম বড়ো ঘৰ নং : ২৫৯ বয়স : 29 লিঙ্গ : মহিলা	CFM0186619 ফটো উপলব্ধ	204 নাম : সুমিত্ৰা দৈমাৰী স্বামীৰ নাম: অৰ্জুন ঘৰ নং : ২৬০ বয়স : 48 লিঙ্গ : মহিলা	CFM1785995 ফটো উপলব্ধ
205 নাম : দঙ্গৰাং দৈমাৰী পিতাৰ নাম: নাৰায়ন দৈমাৰী ঘৰ নং : ২৬০ বয়স : 39 লিঙ্গ : পুৰুষ	CFM1786001 ফটো উপলব্ধ	206 নাম : বুদ্ধ বড়ো পিতাৰ নাম: দানে বড়ো ঘৰ নং : ২৬০ বয়স : 35 লিঙ্গ : পুৰুষ	CFM1932521 ফটো উপলব্ধ	207 নাম : সনজিতা দৈমাৰী স্বামীৰ নাম: দানসোৰাং দৈমাৰী ঘৰ নং : ২৬০ বয়স : 35 লিঙ্গ : মহিলা	CFM0190553 ফটো উপলব্ধ
208 নাম : বৃদৰ বড়ো পিতাৰ নাম: দানে বড়ো ঘৰ নং : ২৬০ বয়স : 31 লিঙ্গ : পুৰুষ	CFM1932270 ফটো উপলব্ধ	209 নাম : পুত ৰাম দৈমাৰী পিতাৰ নাম: নাৰায়ন দৈমাৰী ঘৰ নং : ২৬০ বয়স : 29 লিঙ্গ : পুৰুষ	CFM0187088 ফটো উপলব্ধ	# 210 নাম : টুটুমনি বড়ো স্বামীৰ নাম: বৃদৰ বড়ো ঘৰ নং : ২৬০ বয়স : 25 লিঙ্গ : মহিলা	CFM0535252 ফটো উপলব্ধ



211	CFM1251651	নাম : কল্পনা বসুমতাৰী মাতৃৰ নাম: প্ৰতিভা বসুমতাৰী ঘৰ নং : 260 বয়স : 22 লিঙ্গ : মহিলা	ফটো উপলব্ধ	212	CFM0256511	নাম : প্ৰদুম বসুমতাৰী পিতাৰ নাম: বাবু বসুমতাৰী ঘৰ নং : 260 বয়স : 26 লিঙ্গ : পুৰুষ	ফটো উপলব্ধ	213	UUI0120022	নাম : সীবীৰাজ বসুমতাৰী পিতাৰ নাম: বাবু ৰীম বসুমতাৰী ঘৰ নং : 260 বয়স : 21 লিঙ্গ : পুৰুষ	ফটো উপলব্ধ
214	CFM1786056	নাম : নাৰায়ন দৈমাৰী পিতাৰ নাম: গৰাসিং দৈমাৰী ঘৰ নং : 260 বয়স : 54 লিঙ্গ : পুৰুষ	ফটো উপলব্ধ	215	CFM1786012	নাম : দানে বড়ো পিতাৰ নাম: গৰাসিং ঘৰ নং : 260 বয়স : 53 লিঙ্গ : পুৰুষ	ফটো উপলব্ধ	216	CFM1786023	নাম : প্ৰমোদা বড়ো স্বামীৰ নাম: দানে বড়ো ঘৰ নং : 260 বয়স : 48 লিঙ্গ : মহিলা	ফটো উপলব্ধ
217	CFM1786067	নাম : সীলা দৈমাৰী স্বামীৰ নাম: নাৰায়ন বড়ো ঘৰ নং : 260 বয়স : 48 লিঙ্গ : মহিলা	ফটো উপলব্ধ	218	CFM1786045	নাম : প্ৰতিভা বসুমতাৰী স্বামীৰ নাম: বাবু ৰাম বসুমতাৰী ঘৰ নং : 260 বয়স : 43 লিঙ্গ : মহিলা	ফটো উপলব্ধ	219	CFM1786078	নাম : হিমালী দৈমাৰী পিতাৰ নাম: নাৰায়ণ দৈমাৰী ঘৰ নং : 260 বয়স : 36 লিঙ্গ : মহিলা	ফটো উপলব্ধ
220	CFM0187047	নাম : বিপুল বড়ো পিতাৰ নাম: দানে ৰাম বড়ো ঘৰ নং : 260 বয়স : 29 লিঙ্গ : পুৰুষ	ফটো উপলব্ধ	221	CFM1786103	নাম : মীনা বসুমতাৰী স্বামীৰ নাম: মনোৰঞ্জন ঘৰ নং : 261 বয়স : 54 লিঙ্গ : মহিলা	ফটো উপলব্ধ	222	CFM1790870	নাম : ফোজোংসাৰ বসুমতাৰী পিতাৰ নাম: মিনা বসুমতাৰী ঘৰ নং : 261 বয়স : 36 লিঙ্গ : পুৰুষ	ফটো উপলব্ধ
223	CFM1790881	নাম : চাৰঅৰ্দ্ধাই বসুমতাৰী পিতাৰ নাম: মিনা বসুমতাৰী ঘৰ নং : 261 বয়স : 32 লিঙ্গ : পুৰুষ	ফটো উপলব্ধ	224	CFM1786136	নাম : সম্বাৰ বড়ো পিতাৰ নাম: দেবেন্দ্ৰ বড়ো ঘৰ নং : 262 বয়স : 56 লিঙ্গ : পুৰুষ	ফটো উপলব্ধ	225	CFM0198333	নাম : ৰূপহী বসুমতাৰী স্বামীৰ নাম: সঞ্জীৱ বসুমতাৰী ঘৰ নং : 262 বয়স : 36 লিঙ্গ : মহিলা	ফটো উপলব্ধ
S 226	CFM1786169	নাম : চন্দ্ৰকান্ত বসুমতাৰী পিতাৰ নাম: নৰীনি ঘৰ নং : 263 বয়স : 78 লিঙ্গ : পুৰুষ	ফটো উপলব্ধ	227	CFM1786170	নাম : দণ্ডি বসুমতাৰী স্বামীৰ নাম: চন্দ্ৰকান্ত ঘৰ নং : 263 বয়স : 73 লিঙ্গ : মহিলা	ফটো উপলব্ধ	228	CFM1786181	নাম : বাপন বসুমতাৰী পিতাৰ নাম: চন্দ্ৰ কান্ত বসুমতাৰী ঘৰ নং : 263 বয়স : 53 লিঙ্গ : পুৰুষ	ফটো উপলব্ধ
229	CFM1786147	নাম : বিমলা ব্ৰহ্ম স্বামীৰ নাম: সম্বাৰ বড়ো ঘৰ নং : 263 বয়স : 50 লিঙ্গ : মহিলা	ফটো উপলব্ধ	230	CFM1786205	নাম : সোমনাথ বসুমতাৰী পিতাৰ নাম: চন্দ্ৰকান্ত ঘৰ নং : 263 বয়স : 42 লিঙ্গ : পুৰুষ	ফটো উপলব্ধ	231	CFM1786216	নাম : ৰান বসুমতাৰী স্বামীৰ নাম: বাপন বসুমতাৰী ঘৰ নং : 263 বয়স : 40 লিঙ্গ : মহিলা	ফটো উপলব্ধ
232	CFM0526665	নাম : ৰাজিব ৰামচীয়াৰী পিতাৰ নাম: বাবু ৰামচীয়াৰী ঘৰ নং : 263 বয়স : 33 লিঙ্গ : পুৰুষ	ফটো উপলব্ধ	233	CFM1786227	নাম : দুশ্ৰেফ বসুমতাৰী স্বামীৰ নাম: মিঠাৰাম ঘৰ নং : 268 বয়স : 78 লিঙ্গ : মহিলা	ফটো উপলব্ধ	234	CFM1786238	নাম : বিশ্ব বসুমতাৰী পিতাৰ নাম: মিঠাৰাম ঘৰ নং : 268 বয়স : 48 লিঙ্গ : পুৰুষ	ফটো উপলব্ধ
235	CFM1786249	নাম : ৰেখা বসুমতাৰী স্বামীৰ নাম: বিশ্বৰাম বসুমতাৰী ঘৰ নং : 268 বয়স : 44 লিঙ্গ : মহিলা	ফটো উপলব্ধ	236	CFM1786250	নাম : চণ্ডীচৰন ডেকা পিতাৰ নাম: লোহিত ডেকা ঘৰ নং : 268 বয়স : 43 লিঙ্গ : পুৰুষ	ফটো উপলব্ধ	237	CFM0197442	নাম : সানন্না বসুমতাৰী পিতাৰ নাম: সিঠাৰাম বসুমতাৰী ঘৰ নং : 268 বয়স : 31 লিঙ্গ : পুৰুষ	ফটো উপলব্ধ
238	CFM0295170	নাম : গুথল বসুমতাৰী মাতৃৰ নাম: ৰেখা বসুমতাৰী ঘৰ নং : 264 বয়স : 27 লিঙ্গ : পুৰুষ	ফটো উপলব্ধ	239	CFM7148075	নাম : চুন বসুমতাৰী পিতাৰ নাম: বিশ্বা বসুমতাৰী ঘৰ নং : 264 বয়স : 22 লিঙ্গ : মহিলা	ফটো উপলব্ধ	240	UUI0112680	নাম : মিন্টু ডেকা পিতাৰ নাম: চণ্ডী চৰন ডেকা ঘৰ নং : 264 বয়স : 21 লিঙ্গ : পুৰুষ	ফটো উপলব্ধ



241 নাম : ললিতা ডেকা স্বামীৰ নাম : চণ্ডিচৰন ডেকা ঘৰ নং : ২৬৫ বয়স : 39 লিঙ্গ : মহিলা	CFM1786261 ফটো উপলব্ধ	242 নাম : পদ্মধৰ ডেকা পিতাৰ নাম : লোহিত ঘৰ নং : ২৬৬ বয়স : 65 লিঙ্গ : পুৰুষ	CFM1786272 ফটো উপলব্ধ	243 নাম : দীপালী ডেকা স্বামীৰ নাম : পদ্মধৰ ঘৰ নং : ২৬৬ বয়স : 58 লিঙ্গ : মহিলা	CFM1786283 ফটো উপলব্ধ
244 নাম : ৰাতুল দেকা পিতাৰ নাম : পদ্মধৰ দেকা ঘৰ নং : ২৬৬ বয়স : 37 লিঙ্গ : পুৰুষ	CFM1932441 ফটো উপলব্ধ	245 নাম : চঞ্জিব বসুমতাৰী মাতৃৰ নাম : ফুলেশ্বৰী বসুমতাৰী ঘৰ নং : ২৬৬ বয়স : 36 লিঙ্গ : পুৰুষ	CFM0187468 ফটো উপলব্ধ	246 নাম : পুতুল দেকা পিতাৰ নাম : পদ্মধৰ দেকা ঘৰ নং : ২৬৬ বয়স : 36 লিঙ্গ : পুৰুষ	CFM1932350 ফটো উপলব্ধ
247 নাম : পখিলা দেৱা স্বামীৰ নাম : পুতুল দেকা ঘৰ নং : ২৬৬ বয়স : 34 লিঙ্গ : মহিলা	CFM1932010 ফটো উপলব্ধ	248 নাম : উৰ্মিলা ডেকা স্বামীৰ নাম : ৰাতুল দেকা ঘৰ নং : ২৬৬ বয়স : 34 লিঙ্গ : মহিলা	CFM1932065 ফটো উপলব্ধ	249 নাম : সুমন ডেকা পিতাৰ নাম : পদ্মধৰ দেকা ঘৰ নং : ২৬৬ বয়স : 31 লিঙ্গ : পুৰুষ	CFM1932349 ফটো উপলব্ধ
250 নাম : খোৰোমখাং বসুমতাৰী পিতাৰ নাম : পন্সামী বসুমতাৰী ঘৰ নং : ২৬৬ বয়স : 30 লিঙ্গ : পুৰুষ	CFM0187476 ফটো উপলব্ধ	251 নাম : ভাগ্যশ্ৰী ৰয় ডেকা স্বামীৰ নাম : সুমন ডেকা ঘৰ নং : 266 বয়স : 26 লিঙ্গ : মহিলা	CFM7147267 ফটো উপলব্ধ	S 252 নাম : কবিতা ডেকা পিতাৰ নাম : পদ্মধৰ ডেকা ঘৰ নং : 266 বয়স : 25 লিঙ্গ : মহিলা	CFM0435461 ফটো উপলব্ধ
253 নাম : শম্বাৰি বসুমতাৰী স্বামীৰ নাম : খৰুৰমখংগ বসুমতাৰী ঘৰ নং : 266 বয়স : 23 লিঙ্গ : মহিলা	CFM7147259 ফটো উপলব্ধ	254 নাম : অপেশ্বৰী বসুমতাৰী স্বামীৰ নাম : সনাতন ঘৰ নং : ২৬৭ বয়স : 66 লিঙ্গ : মহিলা	CFM1786307 ফটো উপলব্ধ	255 নাম : মুবংমাৰ বসুমতাৰী পিতাৰ নাম : সনাতন ঘৰ নং : ২৬৭ বয়স : 45 লিঙ্গ : পুৰুষ	CFM1786318 ফটো উপলব্ধ
S 256 নাম : মইনা বসুমতাৰী স্বামীৰ নাম : সুবংশী বসুমতাৰী ঘৰ নং : ২৬৭ বয়স : 41 লিঙ্গ : মহিলা	CFM1786329 ফটো উপলব্ধ	257 নাম : দৈদেনগিৰি বসুমতাৰী পিতাৰ নাম : সনাতন বসুমতাৰী ঘৰ নং : ২৬৭ বয়স : 36 লিঙ্গ : পুৰুষ	CFM1786330 ফটো উপলব্ধ	258 নাম : বাসন্তী বসুমতাৰী স্বামীৰ নাম : দৈদেনগিৰি বসুমতাৰী ঘৰ নং : ২৬৭ বয়স : 31 লিঙ্গ : মহিলা	CFM0187575 ফটো উপলব্ধ
259 নাম : জ্যোত্সা ৰামচিয়াৰী পিতাৰ নাম : বাবুল ৰামচিয়াৰী ঘৰ নং : ২৬৭ বয়স : 31 লিঙ্গ : মহিলা	CFM1790972 ফটো উপলব্ধ	260 নাম : ফুলেশ্বৰী বসুমতাৰী স্বামীৰ নাম : পৰেশ ঘৰ নং : ২৬৮ বয়স : 63 লিঙ্গ : মহিলা	CFM1786341 ফটো উপলব্ধ	261 নাম : পঞ্চমী বসুমতাৰী স্বামীৰ নাম : পৰেশ ঘৰ নং : ২৬৮ বয়স : 48 লিঙ্গ : মহিলা	CFM1786352 ফটো উপলব্ধ
S 262 নাম : সুনিল বসুমতাৰী পিতাৰ নাম : পৰেশ ঘৰ নং : ২৬৮ বয়স : 42 লিঙ্গ : পুৰুষ	CFM1786363 ফটো উপলব্ধ	263 নাম : বগী বসুমতাৰী পিতাৰ নাম : পৰেশ বসুমতাৰী ঘৰ নং : ২৬৮ বয়স : 38 লিঙ্গ : মহিলা	CFM1786396 ফটো উপলব্ধ	264 নাম : শনিয়া বসুমতাৰী স্বামীৰ নাম : বৰী বসুমতাৰী ঘৰ নং : ২৬৮ বয়স : 36 লিঙ্গ : মহিলা	CFM1786385 ফটো উপলব্ধ
265 নাম : সবিতা বসুমতাৰী স্বামীৰ নাম : সুনিল বসুমতাৰী ঘৰ নং : ২৬৮ বয়স : 36 লিঙ্গ : মহিলা	CFM1786409 ফটো উপলব্ধ	266 নাম : দেইখন বসুমতাৰী পিতাৰ নাম : পন্সামী বসুমতাৰী ঘৰ নং : ২৬৮ বয়স : 32 লিঙ্গ : পুৰুষ	CFM0187658 ফটো উপলব্ধ	267 নাম : দৈমালু বসুমতাৰী পিতাৰ নাম : বৰী বসুমতাৰী ঘৰ নং : ২৬৮ বয়স : 25 লিঙ্গ : পুৰুষ	CFM1193432 ফটো উপলব্ধ
268 নাম : পাৰ্বতী বসুমতাৰী স্বামীৰ নাম : দৈমালু বসুমতাৰী ঘৰ নং : 268 বয়স : 23 লিঙ্গ : মহিলা	UUI0041087 ফটো উপলব্ধ	S 269 নাম : সনেশ্বৰ বসুমতাৰী পিতাৰ নাম : পন্সামী ঘৰ নং : ২৬৯ বয়স : 70 লিঙ্গ : পুৰুষ	CFM1786410 ফটো উপলব্ধ	270 নাম : চিলীপি বসুমতাৰী স্বামীৰ নাম : সনেশ্বৰ ঘৰ নং : ২৬৯ বয়স : 64 লিঙ্গ : মহিলা	CFM1786421 ফটো উপলব্ধ



271 নাম : নেলশন বসুমতাৰী পিতাৰ নাম: সপেশ্বৰ বসুমতাৰী ঘৰ নং : ২৬৯ বয়স : 36 লিঙ্গ : পুৰুষ	CFM1786454 ফটো উপলব্ধ	272 নাম : সঞ্জিতা বসুমতাৰী স্বামীৰ নাম: নেল্সন বসুমতাৰী ঘৰ নং : 269 বয়স : 27 লিঙ্গ : মহিলা	CFM7148117 ফটো উপলব্ধ	S 273 নাম : দেবেন দৈমাৰী পিতাৰ নাম: বাৰ্জেন ঘৰ নং : ২৭০ বয়স : 73 লিঙ্গ : পুৰুষ	CFM1786465 ফটো উপলব্ধ
274 নাম : টুকলী দৈমাৰী স্বামীৰ নাম: দেবেন ঘৰ নং : ২৭০ বয়স : 68 লিঙ্গ : মহিলা	CFM1786476 ফটো উপলব্ধ	275 নাম : জয়ন্তী বড়ো স্বামীৰ নাম: বৰিন দৈমাৰী ঘৰ নং : 270 বয়স : 48 লিঙ্গ : মহিলা	CFM1787775 ফটো উপলব্ধ	276 নাম : ববীন দৈমাৰী পিতাৰ নাম: দেবেন দৈমাৰী ঘৰ নং : ২৭০ বয়স : 47 লিঙ্গ : পুৰুষ	CFM1786487 ফটো উপলব্ধ
277 নাম : সত্যদা দৈমাৰী পিতাৰ নাম: দেবেন ঘৰ নং : ২৭০ বয়স : 41 লিঙ্গ : পুৰুষ	CFM1786501 ফটো উপলব্ধ	278 নাম : বনসিতা দৈমাৰী স্বামীৰ নাম: সত্যদা দৈমাৰী ঘৰ নং : ২৭০ বয়স : 35 লিঙ্গ : মহিলা	CFM1786523 ফটো উপলব্ধ	279 নাম : বিজিতা দৈমাৰী পিতাৰ নাম: সত্যদা দৈমাৰী ঘৰ নং : 270 বয়স : 20 লিঙ্গ : মহিলা	UUI0102327 ফটো উপলব্ধ
280 নাম : খান্দী স্বৰ্গীয়াৰী স্বামীৰ নাম: জুগ্ৰাম স্বৰ্গীয়াৰী ঘৰ নং : ২৭১ বয়স : 68 লিঙ্গ : মহিলা	CFM1786545 ফটো উপলব্ধ	S 281 নাম : তৰন বড়ো পিতাৰ নাম: খগেশ্বৰ বড়ো ঘৰ নং : ২৭১ বয়স : 56 লিঙ্গ : পুৰুষ	CFM1786556 ফটো উপলব্ধ	282 নাম : অনিমা বড়ো স্বামীৰ নাম: তৰুন বড়ো ঘৰ নং : ২৭১ বয়স : 46 লিঙ্গ : মহিলা	CFM1786567 ফটো উপলব্ধ
283 নাম : উৰবিলাস স্বৰ্গীয়াৰী পিতাৰ নাম: জুগ্ৰাম স্বৰ্গীয়াৰী ঘৰ নং : ২৭১ বয়স : 30 লিঙ্গ : পুৰুষ	CFM1932327 ফটো উপলব্ধ	S 284 নাম : নাগৰী মদাহী পিতাৰ নাম: জুগ্ৰাম স্বৰ্গীয়াৰী ঘৰ নং : ২৭১ বয়স : 30 লিঙ্গ : মহিলা	CFM1931982 ফটো উপলব্ধ	285 নাম : জাৰিমিন বড়ো পিতাৰ নাম: তৰুণ বড়ো ঘৰ নং : 271 বয়স : 27 লিঙ্গ : পুৰুষ	CFM1268812 ফটো উপলব্ধ
286 নাম : পিংকি বড়ো স্বামীৰ নাম: জাৰিমিন বড়ো ঘৰ নং : 271 বয়স : 22 লিঙ্গ : মহিলা	CFM7176183 ফটো উপলব্ধ	287 নাম : বাধা বড়ো পিতাৰ নাম: তৰুণ বড়ো ঘৰ নং : 271 বয়স : 21 লিঙ্গ : মহিলা	CFM7147077 ফটো উপলব্ধ	288 নাম : কৃষ্ণ কান্ত ৰামছিয়াৰী পিতাৰ নাম: হৰি ৰাম ৰামছিয়াৰী ঘৰ নং : ২৭২ বয়স : 59 লিঙ্গ : পুৰুষ	CFM1786578 ফটো উপলব্ধ
289 নাম : বাসন্তী বৰো স্বামীৰ নাম: কৃষ্ণ ঘৰ নং : ২৭২ বয়স : 53 লিঙ্গ : মহিলা	CFM1786589 ফটো উপলব্ধ	290 নাম : জৌসাৰ ৰামছিয়াৰী পিতাৰ নাম: কৃষ্ণকান্ত ৰামছিয়াৰী ঘৰ নং : ২৭২ বয়স : 30 লিঙ্গ : পুৰুষ	CFM1790916 ফটো উপলব্ধ	291 নাম : ভাগ্যশ্ৰী ৰামছিয়াৰী পিতাৰ নাম: কৃষ্ণ কান্ত ৰামছিয়াৰী ঘৰ নং : ২৭২ বয়স : 26 লিঙ্গ : মহিলা	CFM0310441 ফটো উপলব্ধ
S 292 নাম : লাউগী মুছাহাৰী স্বামীৰ নাম: বাবুৰাম ঘৰ নং : ২৭৩ বয়স : 78 লিঙ্গ : মহিলা	CFM1786614 ফটো উপলব্ধ	293 নাম : নৰেন মুছাহাৰী পিতাৰ নাম: বাবুৰাম ঘৰ নং : ২৭৩ বয়স : 46 লিঙ্গ : পুৰুষ	CFM1786625 ফটো উপলব্ধ	294 নাম : ধীৰেন মুছাহাৰী পিতাৰ নাম: বাবুৰাম ঘৰ নং : ২৭৩ বয়স : 42 লিঙ্গ : পুৰুষ	CFM1786636 ফটো উপলব্ধ
295 নাম : কামিনী মুছাহাৰী স্বামীৰ নাম: নৰেন মুছাহাৰী ঘৰ নং : ২৭৩ বয়স : 40 লিঙ্গ : মহিলা	CFM1786658 ফটো উপলব্ধ	296 নাম : কামিনী মুছাহাৰী স্বামীৰ নাম: ধীৰেন মুছাহাৰী ঘৰ নং : ২৭৩ বয়স : 36 লিঙ্গ : মহিলা	CFM1786647 ফটো উপলব্ধ	297 নাম : থানেশ্বৰ মুছাহাৰী পিতাৰ নাম: আৰ্মিঠেং ঘৰ নং : ২৭৪ বয়স : 73 লিঙ্গ : পুৰুষ	CFM1786669 ফটো উপলব্ধ
298 নাম : গাউজু মুছাহাৰী স্বামীৰ নাম: থানেশ্বৰ ঘৰ নং : ২৭৪ বয়স : 68 লিঙ্গ : মহিলা	CFM1786670 ফটো উপলব্ধ	299 নাম : মহিমা মুছাহাৰী পিতাৰ নাম: থানেশ্বৰ ঘৰ নং : ২৭৪ বয়স : 48 লিঙ্গ : মহিলা	CFM1786681 ফটো উপলব্ধ	300 নাম : মোহিত মুছাহাৰী পিতাৰ নাম: থানেশ্বৰ ঘৰ নং : ২৭৪ বয়স : 45 লিঙ্গ : পুৰুষ	CFM1786692 ফটো উপলব্ধ



301 নাম : ৰোহিত মুছাহাৰী পিতাৰ নাম: থিনেশ্বৰ মুছাহাৰী ঘৰ নং : ২৭৪ বয়স : 42 লিঙ্গ : পুৰুষ	CFM1786716 ফটো উপলব্ধ	302 নাম : খীৰদা মুছাহাৰী স্বামীৰ নাম: মৌহিত মুছাহাৰী ঘৰ নং : ২৭৪ বয়স : 40 লিঙ্গ : মহিলা	CFM1786705 ফটো উপলব্ধ	303 নাম : ঈন্দ্রঅজীত মুছাহাৰী পিতাৰ নাম: মৌহিত মুছাহাৰী ঘৰ নং : 274 বয়স : 22 লিঙ্গ : পুৰুষ	CFM1273077 ফটো উপলব্ধ
304 নাম : বৰ্ণালী মুছাহাৰী পিতাৰ নাম: মৌহিত মুছাহাৰী ঘৰ নং : 274 বয়স : 20 লিঙ্গ : মহিলা	UUI0140228 ফটো উপলব্ধ	S 305 নাম : প্ৰসন্ন মুছাহাৰী পিতাৰ নাম: বাৰেন ঘৰ নং : ২৭৫ বয়স : 50 লিঙ্গ : পুৰুষ	CFM1786749 ফটো উপলব্ধ	306 নাম : ফুলেশ্বৰী মুছাহাৰী স্বামীৰ নাম: প্ৰসন্ন মুছাহাৰী ঘৰ নং : ২৭৫ বয়স : 45 লিঙ্গ : মহিলা	CFM1786750 ফটো উপলব্ধ
307 নাম : নীজোৰ মুছাহাৰী পিতাৰ নাম: প্ৰশান্ত মুছাহাৰী ঘৰ নং : ২৭৫ বয়স : 30 লিঙ্গ : পুৰুষ	CFM0195420 ফটো উপলব্ধ	308 নাম : জতিকা মুছাহাৰী স্বামীৰ নাম: নৌজোৰ মুছাহাৰী ঘৰ নং : ২৭৫ বয়স : 29 লিঙ্গ : মহিলা	CFM1168228 ফটো উপলব্ধ	S 309 নাম : সম্বাৰী স্বৰ্গীয়াৰী পিতাৰ নাম: খাৰাৰাম ঘৰ নং : ২৭৬ বয়স : 62 লিঙ্গ : মহিলা	CFM1786807 ফটো উপলব্ধ
310 নাম : লোকেন স্বৰ্গীয়াৰী পিতাৰ নাম: খাৰাৰাম ঘৰ নং : ২৭৬ বয়স : 57 লিঙ্গ : পুৰুষ	CFM1786783 ফটো উপলব্ধ	311 নাম : মীথীংগা স্বৰ্গীয়াৰী পিতাৰ নাম: লোকেন স্বৰ্গীয়াৰী ঘৰ নং : ২৭৬ বয়স : 25 লিঙ্গ : পুৰুষ	CFM0515379 ফটো উপলব্ধ	312 নাম : পিয়ন বড়ো পিতাৰ নাম: চেৰো ঘৰ নং : ২৭৭ বয়স : 57 লিঙ্গ : পুৰুষ	CFM1786818 ফটো উপলব্ধ
313 নাম : মাইকন বড়ো স্বামীৰ নাম: পিয়ন ঘৰ নং : ২৭৭ বয়স : 48 লিঙ্গ : মহিলা	CFM1786829 ফটো উপলব্ধ	314 নাম : দুৰ্গা বড়ো পিতাৰ নাম: পিয়ন বড়ো ঘৰ নং : ২৭৭ বয়স : 28 লিঙ্গ : পুৰুষ	CFM0188805 ফটো উপলব্ধ	315 নাম : ফুলমায়া বড়ো স্বামীৰ নাম: দুৰ্গা বড়ো ঘৰ নং : ২৭৭ বয়স : 27 লিঙ্গ : মহিলা	CFM0407759 ফটো উপলব্ধ
316 নাম : পবিত্ৰ বড়ো পিতাৰ নাম: পিয়ন বড়ো ঘৰ নং : 277 বয়স : 26 লিঙ্গ : পুৰুষ	CFM0254722 ফটো উপলব্ধ	317 নাম : পবিত্ৰ বড়ো পিতাৰ নাম: পিয়ন বড়ো ঘৰ নং : 277 বয়স : 26 লিঙ্গ : পুৰুষ	CFM0254797 ফটো উপলব্ধ	318 নাম : ভগবান বড়ো পিতাৰ নাম: পিয়ন বড়ো ঘৰ নং : ২৭৭ বয়স : 24 লিঙ্গ : পুৰুষ	CFM0371468 ফটো উপলব্ধ
319 নাম : মহেশ দৈমাৰী পিতাৰ নাম: বৰাৰাম ঘৰ নং : ২৭৮ বয়স : 63 লিঙ্গ : পুৰুষ	CFM1786830 ফটো উপলব্ধ	320 নাম : অনিমা দৈমাৰী স্বামীৰ নাম: মহেশ দৈমাৰী ঘৰ নং : ২৭৮ বয়স : 58 লিঙ্গ : মহিলা	CFM1786841 ফটো উপলব্ধ	321 নাম : তুবলসিং দৈমাৰী পিতাৰ নাম: মহেশ দৈমাৰী ঘৰ নং : ২৭৮ বয়স : 37 লিঙ্গ : পুৰুষ	CFM1786852 ফটো উপলব্ধ
322 নাম : পবিত্ৰা দৈমাৰী পিতাৰ নাম: মহেশ দৈমাৰী ঘৰ নং : ২৭৮ বয়স : 34 লিঙ্গ : মহিলা	CFM1786863 ফটো উপলব্ধ	323 নাম : ধনীৰাম দৈমাৰী পিতাৰ নাম: বৰাৰাম ঘৰ নং : ২৭৯ বয়স : 66 লিঙ্গ : পুৰুষ	CFM1786874 ফটো উপলব্ধ	324 নাম : ৰূপনী দৈমাৰী স্বামীৰ নাম: ধনীৰাম দৈমাৰী ঘৰ নং : ২৭৯ বয়স : 60 লিঙ্গ : মহিলা	CFM1786885 ফটো উপলব্ধ
325 নাম : জয়ন্ত দৈমাৰী পিতাৰ নাম: ধনীৰাম দৈমাৰী ঘৰ নং : ২৭৯ বয়স : 37 লিঙ্গ : পুৰুষ	CFM1786909 ফটো উপলব্ধ	326 নাম : মিনতি দৈমাৰী পিতাৰ নাম: ধনীৰাম দৈমাৰী ঘৰ নং : ২৭৯ বয়স : 37 লিঙ্গ : মহিলা	CFM0365783 ফটো উপলব্ধ	327 নাম : প্ৰানিত বসুমতাৰী পিতাৰ নাম: গৰ্বেন বসুমতাৰী ঘৰ নং : ২৭৯ বয়স : 34 লিঙ্গ : পুৰুষ	CFM1786910 ফটো উপলব্ধ
328 নাম : জুনমনী দৈমাৰী বসুমতাৰী পিতাৰ নাম: ধনেশ্বৰ দৈমাৰী ঘৰ নং : ২৭৯ বয়স : 31 লিঙ্গ : মহিলা	CFM1791011 ফটো উপলব্ধ	329 নাম : দমন্তি দৈমাৰী স্বামীৰ নাম: জয়ন্ত দৈমাৰী ঘৰ নং : ২৭৯ বয়স : 30 লিঙ্গ : মহিলা	CFM1931915 ফটো উপলব্ধ	330 নাম : গৰ্বেন বসুমতাৰী পিতাৰ নাম: মিঠাৰাম ঘৰ নং : ২৭৯ক বয়স : 58 লিঙ্গ : পুৰুষ	CFM1786921 ফটো উপলব্ধ



331 নাম : বিলাইশ্ৰী বসুমতাৰী স্বামীৰ নাম: গবেন ঘৰ নং : ২৭৯ক বয়স : 53 লিঙ্গ : মহিলা	CFM1786932 ফটো উপলব্ধ	332 নাম : বানসিং বসুমতাৰি পিতাৰ নাম: গোবিন বসুমতাৰী ঘৰ নং : ২৭৯ক বয়স : 37 লিঙ্গ : পুৰুষ	CFM1786965 ফটো উপলব্ধ	333 নাম : নেওন বড়ো স্বামীৰ নাম: লক্ষীকান্ত বড়ো ঘৰ নং : ২৮০ বয়স : 70 লিঙ্গ : মহিলা	CFM1786998 ফটো উপলব্ধ
334 নাম : লক্ষীকান্ত বড়ো পিতাৰ নাম: মিঠাৰাম ঘৰ নং : ২৮০ বয়স : 66 লিঙ্গ : পুৰুষ	CFM1786987 ফটো উপলব্ধ	335 নাম : মানিক বসুমতাৰী পিতাৰ নাম: লক্ষীকান্ত বড়ো ঘৰ নং : ২৮০ বয়স : 51 লিঙ্গ : পুৰুষ	CFM1787004 ফটো উপলব্ধ	336 নাম : বুদ্ধ বসুমতাৰী পিতাৰ নাম: লক্ষীকান্ত বড়ো ঘৰ নং : ২৮০ বয়স : 46 লিঙ্গ : পুৰুষ	CFM1787026 ফটো উপলব্ধ
337 নাম : ফুলেশ্বৰী বোৰো স্বামীৰ নাম: বুদ্ধ বড়ো ঘৰ নং : ২৮০ বয়স : 42 লিঙ্গ : মহিলা	CFM1787037 ফটো উপলব্ধ	338 নাম : পুলকেশ বড়ো পিতাৰ নাম: লপেন বড়ো ঘৰ নং : ২৮০ বয়স : 39 লিঙ্গ : পুৰুষ	CFM1787059 ফটো উপলব্ধ	339 নাম : বিনিতা বড়ো স্বামীৰ নাম: জ্যতিষ বড়ো ঘৰ নং : ২৮০ বয়স : 37 লিঙ্গ : মহিলা	CFM1932032 ফটো উপলব্ধ
S 340 নাম : কামিনি বসুমতাৰী স্বামীৰ নাম: মানিক বসুমতাৰী ঘৰ নং : ২৮০ বয়স : 37 লিঙ্গ : মহিলা	CFM1787015 ফটো উপলব্ধ	341 নাম : মিজিৎবানি বড়ো স্বামীৰ নাম: পপুলেশ্বৰ বড়ো ঘৰ নং : 280 বয়স : 30 লিঙ্গ : মহিলা	CFM1931959 ফটো উপলব্ধ	342 নাম : শূৰ্নলতা বসুমতাৰী পিতাৰ নাম: নগেন বসুমতাৰী ঘৰ নং : 280 (বি) বয়স : 21 লিঙ্গ : মহিলা	CFM7176043 ফটো উপলব্ধ
343 নাম : ফাৰ্দিনান্দ বসুমতাৰী পিতাৰ নাম: নগেন বসুমতাৰী ঘৰ নং : 280 খো বয়স : 26 লিঙ্গ : পুৰুষ	CFM0262899 ফটো উপলব্ধ	344 নাম : লফেন বড়ো পিতাৰ নাম: মিঠাৰাম ঘৰ নং : ২৮০ক বয়স : 73 লিঙ্গ : পুৰুষ	CFM1787060 ফটো উপলব্ধ	S 345 নাম : মেৰগী বড়ো স্বামীৰ নাম: লফেন বড়ো ঘৰ নং : ২৮০ক বয়স : 68 লিঙ্গ : মহিলা	CFM1787071 ফটো উপলব্ধ
346 নাম : নগেন বসুমতাৰী পিতাৰ নাম: মিঠাৰাম ঘৰ নং : ২৮০খ বয়স : 63 লিঙ্গ : পুৰুষ	CFM1787117 ফটো উপলব্ধ	347 নাম : বীতা বসুমতাৰী স্বামীৰ নাম: নগেন ঘৰ নং : ২৮০খ বয়স : 53 লিঙ্গ : মহিলা	CFM1787128 ফটো উপলব্ধ	348 নাম : জ্যোতিষ বড়ো পিতাৰ নাম: লফেন বড়ো ঘৰ নং : ২৮০ক বয়স : 42 লিঙ্গ : পুৰুষ	CFM1787106 ফটো উপলব্ধ
349 নাম : অজিত ৰামছিয়াৰী পিতাৰ নাম: লংকেশ্বৰ ঘৰ নং : ২৮১ বয়স : 53 লিঙ্গ : পুৰুষ	CFM1787140 ফটো উপলব্ধ	350 নাম : বৈজন্তী ৰামছিয়াৰী স্বামীৰ নাম: অজিত ঘৰ নং : ২৮১ বয়স : 45 লিঙ্গ : মহিলা	CFM1787151 ফটো উপলব্ধ	351 নাম : সনালী ৰামচিআৰী পিতাৰ নাম: অজিত ৰামচিআৰী ঘৰ নং : 281 বয়স : 22 লিঙ্গ : মহিলা	CFM1319417 ফটো উপলব্ধ
352 নাম : অজয় ৰামছিয়াৰী পিতাৰ নাম: বাগেন ৰামছিয়াৰী ঘৰ নং : ২৮২ বয়স : 31 লিঙ্গ : পুৰুষ	CFM0190603 ফটো উপলব্ধ	353 নাম : গীতুমনী ৰামছিয়াৰী স্বামীৰ নাম: অজয় ৰামছিয়াৰী ঘৰ নং : ২৮২ বয়স : 29 লিঙ্গ : মহিলা	CFM0195222 ফটো উপলব্ধ	354 নাম : নুহংগ ৰামচিআৰী পিতাৰ নাম: বাগেন ৰামচিআৰী ঘৰ নং : ২৮২ বয়স : 27 লিঙ্গ : পুৰুষ	CFM0195313 ফটো উপলব্ধ
355 নাম : তনু ৰাম দৈমাৰী পিতাৰ নাম: ববাবাম ঘৰ নং : ২৮৩ বয়স : 78 লিঙ্গ : পুৰুষ	CFM1787162 ফটো উপলব্ধ	356 নাম : মালতি দৈমাৰী স্বামীৰ নাম: তনুৰাম ঘৰ নং : ২৮৩ বয়স : 68 লিঙ্গ : মহিলা	CFM1787173 ফটো উপলব্ধ	357 নাম : হেমন্ত দৈমাৰী পিতাৰ নাম: তনুৰাম ঘৰ নং : ২৮৩ বয়স : 38 লিঙ্গ : পুৰুষ	CFM1787208 ফটো উপলব্ধ
S 358 নাম : কবিতা দৈমাৰী স্বামীৰ নাম: হেমন্ত দৈমাৰী ঘৰ নং : ২৮৩ বয়স : 35 লিঙ্গ : মহিলা	CFM1932156 ফটো উপলব্ধ	359 নাম : বৰষা মহন্ত পিতাৰ নাম: প্ৰদীপ মহন্ত ঘৰ নং : 283 বয়স : 19 লিঙ্গ : মহিলা	UUI0132647 ফটো উপলব্ধ	360 নাম : জয়মতী মহন্ত স্বামীৰ নাম: অচ্যুত ঘৰ নং : ২৮৩ক বয়স : 78 লিঙ্গ : মহিলা	CFM1787219 ফটো উপলব্ধ



361 নাম : প্রদীপ মহন্ত পিতাৰ নাম: অচ্যুত ঘৰ নং : ২৮৩ক বয়স : 45 লিঙ্গ : পুৰুষ	CFM1787220 ফটো উপলব্ধ	362 নাম : চম্পা মহন্ত স্বামীৰ নাম: প্রদীপ মহন্ত ঘৰ নং : ২৮৩ক বয়স : 40 লিঙ্গ : মহিলা	CFM1787231 ফটো উপলব্ধ	363 নাম : ঘনশ্যাম মহন্ত পিতাৰ নাম: অচ্যুত ঘৰ নং : ২৮৪ বয়স : 60 লিঙ্গ : পুৰুষ	CFM1787264 ফটো উপলব্ধ
364 নাম : বিজমনি মহন্ত স্বামীৰ নাম: ঘনশ্যাম মহন্ত ঘৰ নং : 284 বয়স : 45 লিঙ্গ : মহিলা	UUI0101055 ফটো উপলব্ধ	365 নাম : পংকজ মহন্ত পিতাৰ নাম: ঘনশ্যাম মহন্ত ঘৰ নং : ২৮৪ বয়স : 31 লিঙ্গ : পুৰুষ	CFM1932247 ফটো উপলব্ধ	S 366 নাম : বিমলা মহন্ত স্বামীৰ নাম: গোবিন্দ মহন্ত ঘৰ নং : ২৮৫ বয়স : ৪৩ লিঙ্গ : মহিলা	CFM1787286 ফটো উপলব্ধ
367 নাম : মঞ্জু ডেকা স্বামীৰ নাম: ফুলেন মহন্ত ঘৰ নং : ২৮৫ বয়স : 57 লিঙ্গ : মহিলা	CFM0073825 ফটো উপলব্ধ	368 নাম : প্রফুল্ল মহন্ত পিতাৰ নাম: গোবিন্দ মহন্ত ঘৰ নং : ২৮৫ বয়স : 56 লিঙ্গ : পুৰুষ	CFM1787297 ফটো উপলব্ধ	369 নাম : ফুলেন চন্দ্ৰ মহন্ত পিতাৰ নাম: গোবিন্দ ঘৰ নং : ২৮৫ বয়স : 56 লিঙ্গ : পুৰুষ	CFM1787311 ফটো উপলব্ধ
370 নাম : কবিতা মহন্ত স্বামীৰ নাম: প্রফুল্ল মহন্ত ঘৰ নং : ২৮৫ বয়স : 43 লিঙ্গ : মহিলা	CFM1787300 ফটো উপলব্ধ	371 নাম : ডিম্বেশ্বৰ দাশ পিতাৰ নাম: গোবিন্দ ঘৰ নং : ২৮৫ বয়স : 39 লিঙ্গ : পুৰুষ	CFM1787333 ফটো উপলব্ধ	372 নাম : হেমেন দেকা পিতাৰ নাম: বলোৰাম দেকা ঘৰ নং : ২৮৫ বয়স : 31 লিঙ্গ : পুৰুষ	CFM1932269 ফটো উপলব্ধ
373 নাম : সংগীতা ডেকা স্বামীৰ নাম: হেমেন ডেকা ঘৰ নং : ২৮৫ বয়স : 31 লিঙ্গ : মহিলা	CFM0371443 ফটো উপলব্ধ	374 নাম : পৰাগ জ্যোতি মহন্ত পিতাৰ নাম: প্রফুল্ল মহন্ত ঘৰ নং : 285 বয়স : 27 লিঙ্গ : পুৰুষ	CFM0371450 ফটো উপলব্ধ	375 নাম : হৃষীকেশ কলিতা পিতাৰ নাম: বিজয় কলিতা ঘৰ নং : ২৮৬ বয়স : 25 লিঙ্গ : পুৰুষ	CFM0260638 ফটো উপলব্ধ
376 নাম : ধুব মহন্ত পিতাৰ নাম: প্রফুল্ল মহন্ত ঘৰ নং : 285 বয়স : 22 লিঙ্গ : পুৰুষ	UUI0123984 ফটো উপলব্ধ	377 নাম : বলৰাম ডেকা পিতাৰ নাম: লোহিত ঘৰ নং : ২৮৫ক বয়স : 65 লিঙ্গ : পুৰুষ	CFM1787344 ফটো উপলব্ধ	378 নাম : কুসুম ডেকা স্বামীৰ নাম: বলৰাম ডেকা ঘৰ নং : ২৮৫ক বয়স : 58 লিঙ্গ : মহিলা	CFM1787355 ফটো উপলব্ধ
379 নাম : বিপুল কলিতা পিতাৰ নাম: দাসো ঘৰ নং : ২৮৬ বয়স : 55 লিঙ্গ : পুৰুষ	CFM1787402 ফটো উপলব্ধ	S 380 নাম : বিজয় কলিতা পিতাৰ নাম: দাসো ঘৰ নং : ২৮৬ বয়স : 51 লিঙ্গ : পুৰুষ	CFM1787388 ফটো উপলব্ধ	381 নাম : গোলক কলিতা পিতাৰ নাম: দাসাৰাম ঘৰ নং : ২৮৬ বয়স : 49 লিঙ্গ : পুৰুষ	CFM1787435 ফটো উপলব্ধ
382 নাম : সুধন কলিতা পিতাৰ নাম: দাসো ঘৰ নং : ২৮৬ বয়স : 45 লিঙ্গ : পুৰুষ	CFM1787413 ফটো উপলব্ধ	383 নাম : বঞ্জমণি ডেকা স্বামীৰ নাম: বিজয় কলিতা ঘৰ নং : ২৮৬ বয়স : 45 লিঙ্গ : মহিলা	CFM1787399 ফটো উপলব্ধ	384 নাম : বেবতি লহকৰ স্বামীৰ নাম: গিৰীশ ঘৰ নং : ২৮৭ বয়স : 73 লিঙ্গ : মহিলা	CFM1787446 ফটো উপলব্ধ
385 নাম : গোপাল লহকৰ পিতাৰ নাম: গিৰীশ ঘৰ নং : ২৮৭ বয়স : 51 লিঙ্গ : পুৰুষ	CFM1787457 ফটো উপলব্ধ	386 নাম : ধৰনী লহকৰ পিতাৰ নাম: গিৰীশ ঘৰ নং : ২৮৭ বয়স : 44 লিঙ্গ : পুৰুষ	CFM1787479 ফটো উপলব্ধ	387 নাম : মনী লহকৰ স্বামীৰ নাম: গোপাল লহকৰ ঘৰ নং : ২৮৭ বয়স : 40 লিঙ্গ : মহিলা	CFM1787468 ফটো উপলব্ধ
388 নাম : নিকু লহকৰ পিতাৰ নাম: গোপাল লহকৰ ঘৰ নং : ২৮৭ বয়স : 28 লিঙ্গ : পুৰুষ	CFM0196360 ফটো উপলব্ধ	389 নাম : ভাস্কৰ লহকৰ পিতাৰ নাম: গোপাল লহকৰ ঘৰ নং : ২৮৭ বয়স : 22 লিঙ্গ : পুৰুষ	CFM1268002 ফটো উপলব্ধ	S 390 নাম : সুখন কলিতা স্বামীৰ নাম: যোগেন ঘৰ নং : ২৮৮ বয়স : 70 লিঙ্গ : মহিলা	CFM1787480 ফটো উপলব্ধ



391	CFM1787491	ফটো উপলব্ধ	392	CFM1787504	ফটো উপলব্ধ	393	CFM1190651	ফটো উপলব্ধ
নাম : বাবুল কলিতা পিতাৰ নাম: সুখন কলিতা ঘৰ নং : ২৮৮ বয়স : 53 লিঙ্গ : পুৰুষ			নাম : হিৰমতি কলিতা স্বামীৰ নাম: বাবুল কলিতা ঘৰ নং : ২৮৮ বয়স : 43 লিঙ্গ : মহিলা			নাম : সঞ্জিতা কলিতা পিতাৰ নাম: বাবুল কলিতা ঘৰ নং : 288 বয়স : 23 লিঙ্গ : মহিলা		
394	CFM1787515	ফটো উপলব্ধ	395	CFM0196162	ফটো উপলব্ধ	S 396	CFM1932098	ফটো উপলব্ধ
নাম : ৰাজ্যবালা ডেকা স্বামীৰ নাম: ভীষ্ম ঘৰ নং : ২৮৯ বয়স : 63 লিঙ্গ : মহিলা			নাম : পুনীমা লহকাৰ স্বামীৰ নাম: গিৰিশ লহকাৰ ঘৰ নং : ২৮৯ বয়স : 41 লিঙ্গ : মহিলা			নাম : কুলমা দেকা মাতৃৰ নাম: ৰাজ্যকলা দেকা ঘৰ নং : ২৮৯ বয়স : 35 লিঙ্গ : মহিলা		
397	CFM0312348	ফটো উপলব্ধ	398	CFM1932452	ফটো উপলব্ধ	399	CFM1932281	ফটো উপলব্ধ
নাম : ভাণীতা বৈশ্য ডেকা স্বামীৰ নাম: সম্পক ডেকা ঘৰ নং : ২৮৯ বয়স : 33 লিঙ্গ : মহিলা			নাম : চম্পক দেকা মাতৃৰ নাম: ভীষ্মৰাম ডেকা ঘৰ নং : ২৮৯ বয়স : 33 লিঙ্গ : পুৰুষ			নাম : পঙ্কজ দেকা মাতৃৰ নাম: ৰাজ্যকলা দেকা ঘৰ নং : ২৮৯ বয়স : 31 লিঙ্গ : পুৰুষ		
S 400	CFM0309930	ফটো উপলব্ধ	401	CFM7167356	ফটো উপলব্ধ	S2 402	CFM0369546	ফটো উপলব্ধ
নাম : নয়ন বৈশ্য পিতাৰ নাম: দিলীপ বৈশ্য ঘৰ নং : ২৮৯ বয়স : 31 লিঙ্গ : পুৰুষ			নাম : পম্পী বৈশ্য স্বামীৰ নাম: পঙ্কজ ডেকা ঘৰ নং : 289 বয়স : 29 লিঙ্গ : মহিলা			নাম : বৰ্ণালি বৈশ্য পিতাৰ নাম: দিলীপ বৈশ্য ঘৰ নং : ২৮৯ বয়স : 28 লিঙ্গ : মহিলা		
403	CFM0309815	ফটো উপলব্ধ	S 404	CFM0271148	ফটো উপলব্ধ	405	CFM1787537	ফটো উপলব্ধ
নাম : সীমা বৈশ্য স্বামীৰ নাম: নয়ন বৈশ্য ঘৰ নং : ২৮৯ বয়স : 27 লিঙ্গ : মহিলা			নাম : জুনমা ডেকা পিতাৰ নাম: ভীষ্ম ডেকা ঘৰ নং : ২৮৯ বয়স : 26 লিঙ্গ : মহিলা			নাম : দিলীপ বৈশ্য পিতাৰ নাম: বৰ্ণালি ঘৰ নং : ২৮৯ক বয়স : 58 লিঙ্গ : পুৰুষ		
S 406	CFM1787548	ফটো উপলব্ধ	407	CFM1787559	ফটো উপলব্ধ	408	CFM1787560	ফটো উপলব্ধ
নাম : আৰতি বৈশ্য স্বামীৰ নাম: দিলীপ ঘৰ নং : ২৮৯ক বয়স : 44 লিঙ্গ : মহিলা			নাম : বৰ্ণালি বৈশ্য পিতাৰ নাম: শনিৰাম ঘৰ নং : ২৯০ বয়স : 83 লিঙ্গ : পুৰুষ			নাম : যামিনী বৈশ্য স্বামীৰ নাম: বৰ্ণালি বৈশ্য ঘৰ নং : ২৯০ বয়স : 75 লিঙ্গ : মহিলা		
409	CFM1787571	ফটো উপলব্ধ	410	CFM1787582	ফটো উপলব্ধ	411	UU10067025	ফটো উপলব্ধ
নাম : হেমন্ত বৈশ্য পিতাৰ নাম: বৰ্ণালি ঘৰ নং : ২৯০ বয়স : 53 লিঙ্গ : পুৰুষ			নাম : যতীলা বৈশ্য স্বামীৰ নাম: হেমন্ত ঘৰ নং : ২৯০ বয়স : 43 লিঙ্গ : মহিলা			নাম : অবিনাশ বৈশ্য পিতাৰ নাম: হেমন্ত বৈশ্য ঘৰ নং : ২৯০ বয়স : 20 লিঙ্গ : পুৰুষ		
412	CFM1787617	ফটো উপলব্ধ	413	CFM1787639	ফটো উপলব্ধ	S 414	CFM0190959	ফটো উপলব্ধ
নাম : কল্পনা বৈশ্য স্বামীৰ নাম: সদা বৈশ্য ঘৰ নং : ২৯১ বয়স : 48 লিঙ্গ : মহিলা			নাম : সৰস্বতী বৈশ্য স্বামীৰ নাম: গোলক ঘৰ নং : ২৯২ বয়স : 53 লিঙ্গ : মহিলা			নাম : জুবী বৈশ্য পিতাৰ নাম: গোলক বৈশ্য ঘৰ নং : ২৯২ বয়স : 37 লিঙ্গ : মহিলা		
# 415	CFM0190967	ফটো উপলব্ধ	S 416	CFM0191007	ফটো উপলব্ধ	417	CFM1787640	ফটো উপলব্ধ
নাম : সৰযু বৈশ্য পিতাৰ নাম: ভুবন দাস ঘৰ নং : ২৯২ বয়স : 34 লিঙ্গ : মহিলা			নাম : টুটুমণি বৈশ্য পিতাৰ নাম: গোলক বৈশ্য ঘৰ নং : ২৯২ বয়স : 30 লিঙ্গ : মহিলা			নাম : কামিনী বৈশ্য স্বামীৰ নাম: নিত্যানন্দ ঘৰ নং : ২৯৩ বয়স : 78 লিঙ্গ : মহিলা		
418	CFM1787651	ফটো উপলব্ধ	419	CFM0196311	ফটো উপলব্ধ	S 420	CFM1787684	ফটো উপলব্ধ
নাম : অক্ষয় বৈশ্য পিতাৰ নাম: নিত্যানন্দ ঘৰ নং : ২৯৩ বয়স : 50 লিঙ্গ : পুৰুষ			নাম : কল্পনা বৈশ্য স্বামীৰ নাম: অক্ষয় বৈশ্য ঘৰ নং : ২৯৩ বয়স : 39 লিঙ্গ : মহিলা			নাম : সুভদ্রা বৈশ্য স্বামীৰ নাম: ৰমেশ ঘৰ নং : ২৯৪ বয়স : 78 লিঙ্গ : মহিলা		



421 নাম : উদয় বৈশ্য পিতাৰ নাম: ৰমেশ ঘৰ নং : ২৯৪ বয়স : 63 লিঙ্গ : পুৰুষ	CFM1787719 ফটো উপলব্ধ	422 নাম : বেদনা বৈশ্য স্বামীৰ নাম: উদয় ঘৰ নং : ২৯৪ বয়স : 58 লিঙ্গ : মহিলা	CFM1787720 ফটো উপলব্ধ	423 নাম : গনেশ বড়ো পিতাৰ নাম: দনৰাম ঘৰ নং : ২৯৭ বয়স : 58 লিঙ্গ : পুৰুষ	CFM1787731 ফটো উপলব্ধ
424 নাম : ভোগীৰাম বড়ো পিতাৰ নাম: দনৰাম ঘৰ নং : ২৯৭ বয়স : 56 লিঙ্গ : পুৰুষ	CFM1787742 ফটো উপলব্ধ	425 নাম : ৰামচৰণ বড়ো পিতাৰ নাম: দনৰাম ঘৰ নং : ২৯৭ বয়স : 54 লিঙ্গ : পুৰুষ	CFM1787753 ফটো উপলব্ধ	426 নাম : কামাখ্যা বড়ো পিতাৰ নাম: দনৰাম ঘৰ নং : ২৯৭ বয়স : 52 লিঙ্গ : পুৰুষ	CFM1787764 ফটো উপলব্ধ
427 নাম : দীপামনি বড়ো স্বামীৰ নাম: ভোগীৰাম ঘৰ নং : ২৯৭ বয়স : 52 লিঙ্গ : মহিলা	CFM1787800 ফটো উপলব্ধ	428 নাম : ৰামদাস বড়ো পিতাৰ নাম: দনৰাম ঘৰ নং : ২৯৭ বয়স : 46 লিঙ্গ : পুৰুষ	CFM1787786 ফটো উপলব্ধ	429 নাম : সোনাথী ৰামসিয়াৰী স্বামীৰ নাম: ৰামচৰণ ঘৰ নং : ২৯৭ বয়স : 46 লিঙ্গ : মহিলা	CFM1787811 ফটো উপলব্ধ
430 নাম : জয়ন্তী বড়ো স্বামীৰ নাম: কামাখ্যা ঘৰ নং : ২৯৭ বয়স : 44 লিঙ্গ : মহিলা	CFM1787822 ফটো উপলব্ধ	431 নাম : মিনীসোৰাং বড়ো পিতাৰ নাম: ডোনা ৰাম বড়ো ঘৰ নং : ২৯৭ বয়স : 44 লিঙ্গ : পুৰুষ	CFM1787797 ফটো উপলব্ধ	432 নাম : বুপা বসুমতাৰী স্বামীৰ নাম: মিনীসোৰাঙ বৰো ঘৰ নং : ২৯৭ বয়স : 39 লিঙ্গ : মহিলা	CFM1931993 ফটো উপলব্ধ
433 নাম : পূজা বড়ো পিতাৰ নাম: ৰামচৰণ বড়ো ঘৰ নং : ২৯৭ বয়স : 27 লিঙ্গ : মহিলা	CFM0254334 ফটো উপলব্ধ	434 নাম : ঘনা বড়ো পিতাৰ নাম: কামাখ্যা বড়ো ঘৰ নং : ২৯৭ বয়স : 25 লিঙ্গ : পুৰুষ	CFM0256388 ফটো উপলব্ধ	435 নাম : সোমখোৰ বড়ো পিতাৰ নাম: ৰামচাৰণ বড়ো ঘৰ নং : 297 বয়স : 21 লিঙ্গ : পুৰুষ	CFM7147218 ফটো উপলব্ধ
436 নাম : ৰাহুল বড়ো পিতাৰ নাম: কামাখ্যা বড়ো ঘৰ নং : 297 বয়স : 21 লিঙ্গ : পুৰুষ	UUI0074815 ফটো উপলব্ধ	437 নাম : ফাউদী দৈমাৰী স্বামীৰ নাম: থালাৰাম ঘৰ নং : ২৯৮ বয়স : 73 লিঙ্গ : মহিলা	CFM1787844 ফটো উপলব্ধ	438 নাম : থালাৰাম দৈমাৰী পিতাৰ নাম: ববাবাম ঘৰ নং : ২৯৮ বয়স : 70 লিঙ্গ : পুৰুষ	CFM1787833 ফটো উপলব্ধ
S 439 নাম : সুৰেশ দৈমাৰী পিতাৰ নাম: থালাৰাম ঘৰ নং : ২৯৮ বয়স : 53 লিঙ্গ : পুৰুষ	CFM1787855 ফটো উপলব্ধ	440 নাম : বোন্দা ৰাম দৈমাৰী পিতাৰ নাম: থানআৰাম দৈমাৰী ঘৰ নং : ২৯৮ বয়স : 46 লিঙ্গ : পুৰুষ	CFM1787877 ফটো উপলব্ধ	441 নাম : মেনলা বড়ো পিতাৰ নাম: ঠালাৰাম বড়ো ঘৰ নং : ২৯৮ বয়স : 40 লিঙ্গ : পুৰুষ	CFM1787866 ফটো উপলব্ধ
442 নাম : বুদ্ধেশ্বৰী বড়ো স্বামীৰ নাম: মেনলা বড়ো ঘৰ নং : ২৯৮ বয়স : 37 লিঙ্গ : মহিলা	CFM1932054 ফটো উপলব্ধ	443 নাম : দেবজিত স্বৰ্গীয়াৰী পিতাৰ নাম: গোপিনাথ স্বৰ্গীয়াৰী ঘৰ নং : ২৯৮ বয়স : 30 লিঙ্গ : পুৰুষ	CFM1932316 ফটো উপলব্ধ	444 নাম : ৰঞ্জিলা দৈমাৰী স্বামীৰ নাম: বন্ডা ৰাম দৈমাৰী ঘৰ নং : ২৯৮ বয়স : 28 লিঙ্গ : মহিলা	CFM0372458 ফটো উপলব্ধ
445 নাম : অৰ্চনা বড়ো পিতাৰ নাম: কৈলাশ বড়ো ঘৰ নং : ২৯৮ বয়স : 26 লিঙ্গ : মহিলা	CFM0254094 ফটো উপলব্ধ	446 নাম : নিটৰাজ বড়ো পিতাৰ নাম: কৈলাশ বড়ো ঘৰ নং : 298 বয়স : 22 লিঙ্গ : পুৰুষ	CFM7148133 ফটো উপলব্ধ	447 নাম : গোপী নাথ স্বৰ্গীয়াৰী পিতাৰ নাম: বংগা স্বৰ্গীয়াৰী ঘৰ নং : ২৯৮ বয়স : 56 লিঙ্গ : পুৰুষ	CFM1787913 ফটো উপলব্ধ
448 নাম : কনিকা স্বৰ্গীয়াৰী স্বামীৰ নাম: গোপিনাথ স্বৰ্গীয়াৰী ঘৰ নং : ২৯৮ বয়স : 46 লিঙ্গ : মহিলা	CFM1787924 ফটো উপলব্ধ	449 নাম : কৈলাশ বড়ো পিতাৰ নাম: চুকাম বড়ো ঘৰ নং : ২৯৮ বয়স : 45 লিঙ্গ : পুৰুষ	CFM1787899 ফটো উপলব্ধ	450 নাম : সুমিত্ৰা বড়ো স্বামীৰ নাম: কৈলাশ বড়ো ঘৰ নং : ২৯৮ বয়স : 43 লিঙ্গ : মহিলা	CFM1787902 ফটো উপলব্ধ



<p>S 451 CFM1787935</p> <p>নাম : বাজিব স্বৰ্গীয়াৰী পিতাৰ নাম: বৃন্দা স্বৰ্গীয়াৰী ঘৰ নং : ২৯৮ বয়স : 43 লিঙ্গ : পুৰুষ</p> <p>ফটো উপলব্ধ</p>	<p>S 452 CFM1787946</p> <p>নাম : বুপা স্বৰ্গীয়াৰী স্বামীৰ নাম: বাজিব স্বৰ্গীয়াৰী ঘৰ নং : ২৯৮ বয়স : 41 লিঙ্গ : মহিলা</p> <p>ফটো উপলব্ধ</p>	<p>453 CFM1787968</p> <p>নাম : কৃষ্ণ বৈশ্য পিতাৰ নাম: হৰিচৰন ঘৰ নং : ২৯৯ বয়স : 56 লিঙ্গ : পুৰুষ</p> <p>ফটো উপলব্ধ</p>
<p>454 CFM1787979</p> <p>নাম : কনিকা বৈশ্য স্বামীৰ নাম: কৃষ্ণ বৈশ্য ঘৰ নং : ২৯৯ বয়স : 53 লিঙ্গ : মহিলা</p> <p>ফটো উপলব্ধ</p>	<p>455 CFM0285320</p> <p>নাম : জয়ন্ত ডেকা মাতৃৰ নাম: কিৰন ডেকা ঘৰ নং : ২৯৯ বয়স : 34 লিঙ্গ : পুৰুষ</p> <p>ফটো উপলব্ধ</p>	<p>S 456 CFM1790961</p> <p>নাম : হিৰমণী বৈশ্য পিতাৰ নাম: কৃষ্ণ বৈশ্য ঘৰ নং : ২৯৯ বয়স : 32 লিঙ্গ : মহিলা</p> <p>ফটো উপলব্ধ</p>
<p>457 CFM0076349</p> <p>নাম : পম্পী বৈশা পিতাৰ নাম: কৃষ্ণ বৈশা ঘৰ নং : ২৯৯ বয়স : 29 লিঙ্গ : মহিলা</p> <p>ফটো উপলব্ধ</p>	<p>S 458 CFM0255919</p> <p>নাম : মিতালী বৈশ্য পিতাৰ নাম: কৃষ্ণ বৈশ্য ঘৰ নং : ২৯৯ বয়স : 27 লিঙ্গ : মহিলা</p> <p>ফটো উপলব্ধ</p>	<p>459 CFM7177884</p> <p>নাম : হিমাংশু বৈশ্য পিতাৰ নাম: কৃষ্ণ বৈশ্য ঘৰ নং : ২৯৯ বয়স : 23 লিঙ্গ : পুৰুষ</p> <p>ফটো উপলব্ধ</p>
<p>460 CFM1788007</p> <p>নাম : হৰমোহন বৈশ্য পিতাৰ নাম: সভাবাম ঘৰ নং : ৩০১ বয়স : 43 লিঙ্গ : পুৰুষ</p> <p>ফটো উপলব্ধ</p>	<p>461 CFM0254961</p> <p>নাম : মনিকা বৈশ্য স্বামীৰ নাম: হৰমোহন বৈশ্য ঘৰ নং : ৩০১ বয়স : 41 লিঙ্গ : মহিলা</p> <p>ফটো উপলব্ধ</p>	<p>462 CFM1788018</p> <p>নাম : তৰুবালা মজুমদাৰ স্বামীৰ নাম: দামোদিৰ ঘৰ নং : ৩০২ বয়স : 63 লিঙ্গ : মহিলা</p> <p>ফটো উপলব্ধ</p>
<p>463 CFM1788041</p> <p>নাম : মনু মজুমদাৰ পিতাৰ নাম: দামোদিৰ ঘৰ নং : ৩০২ বয়স : 37 লিঙ্গ : পুৰুষ</p> <p>ফটো উপলব্ধ</p>	<p>464 CFM0256230</p> <p>নাম : বিনীতা মজুমদাৰ পিতাৰ নাম: দামোদিৰ মজুমদাৰ ঘৰ নং : 302 বয়স : 34 লিঙ্গ : মহিলা</p> <p>ফটো উপলব্ধ</p>	<p>465 CFM1788052</p> <p>নাম : জয়মতী কলিতা স্বামীৰ নাম: বমকান্ত ঘৰ নং : ৩০৩ বয়স : 79 লিঙ্গ : মহিলা</p> <p>ফটো উপলব্ধ</p>
<p>466 CFM1788063</p> <p>নাম : উদয় কলিতা পিতাৰ নাম: বমকান্ত ঘৰ নং : ৩০৩ বয়স : 48 লিঙ্গ : পুৰুষ</p> <p>ফটো উপলব্ধ</p>	<p>467 CFM1788074</p> <p>নাম : মাইকন কলিতা পিতাৰ নাম: বমকান্ত ঘৰ নং : ৩০৩ বয়স : 43 লিঙ্গ : মহিলা</p> <p>ফটো উপলব্ধ</p>	<p>S 468 CFM1788109</p> <p>নাম : গীতিকা কলিতা পিতাৰ নাম: বমকান্ত ঘৰ নং : ৩০৩ বয়স : 36 লিঙ্গ : মহিলা</p> <p>ফটো উপলব্ধ</p>
<p>469 CFM1788110</p> <p>নাম : বিজয়া কলিতা স্বামীৰ নাম: কন্দৰ্প মজুমদাৰ ঘৰ নং : ৩০৪ বয়স : 62 লিঙ্গ : মহিলা</p> <p>ফটো উপলব্ধ</p>	<p>470 CFM1788121</p> <p>নাম : নবজিত মজুমদাৰ পিতাৰ নাম: কন্দৰ্প মজুমদাৰ ঘৰ নং : ৩০৪ বয়স : 45 লিঙ্গ : পুৰুষ</p> <p>ফটো উপলব্ধ</p>	<p>471 CFM0078295</p> <p>নাম : হৰেন মজুমদাৰ পিতাৰ নাম: বিজয়া মজুমদাৰ ঘৰ নং : ৩০৪ বয়স : 37 লিঙ্গ : পুৰুষ</p> <p>ফটো উপলব্ধ</p>
<p>S 472 CFM0251124</p> <p>নাম : সুমিতা বৰ্মন মজুমদাৰ স্বামীৰ নাম: নব মজুমদাৰ ঘৰ নং : ৩০৪ বয়স : 30 লিঙ্গ : মহিলা</p> <p>ফটো উপলব্ধ</p>	<p>473 CFM1303098</p> <p>নাম : বিংকু মজুমদাৰ স্বামীৰ নাম: নবজিত মজুমদাৰ ঘৰ নং : 304 বয়স : 26 লিঙ্গ : মহিলা</p> <p>ফটো উপলব্ধ</p>	<p>474 CFM1788154</p> <p>নাম : হলিৰাম বড়ো পিতাৰ নাম: বংশী বড়ো ঘৰ নং : ৩০৫ বয়স : 66 লিঙ্গ : পুৰুষ</p> <p>ফটো উপলব্ধ</p>
<p>S 475 CFM1788165</p> <p>নাম : কানন প্ৰভা গুয়াৰী স্বামীৰ নাম: হলিৰাম ঘৰ নং : ৩০৫ বয়স : 61 লিঙ্গ : মহিলা</p> <p>ফটো উপলব্ধ</p>	<p>476 CFM1788176</p> <p>নাম : প্ৰহিত বড়ো পিতাৰ নাম: বংশী বড়ো ঘৰ নং : ৩০৫ বয়স : 52 লিঙ্গ : পুৰুষ</p> <p>ফটো উপলব্ধ</p>	<p>477 CFM1788187</p> <p>নাম : ললিতা বড়ো স্বামীৰ নাম: প্ৰহিত বড়ো ঘৰ নং : ৩০৫ বয়স : 48 লিঙ্গ : মহিলা</p> <p>ফটো উপলব্ধ</p>
<p>478 CFM1788198</p> <p>নাম : কিষান বড়ো পিতাৰ নাম: হলিৰাম ঘৰ নং : ৩০৫ বয়স : 41 লিঙ্গ : পুৰুষ</p> <p>ফটো উপলব্ধ</p>	<p>479 CFM1931960</p> <p>নাম : কবিতা বড়ো স্বামীৰ নাম: কিষান বড়ো ঘৰ নং : ৩০৫ বয়স : 36 লিঙ্গ : মহিলা</p> <p>ফটো উপলব্ধ</p>	<p>480 CFM1788201</p> <p>নাম : সানচুমা বড়ো পিতাৰ নাম: হলিৰাম বড়ো ঘৰ নং : ৩০৫ বয়স : 36 লিঙ্গ : পুৰুষ</p> <p>ফটো উপলব্ধ</p>



481 নাম : কৃষ্ণা ৰাজবংশী স্বামীৰ নাম : সানচুমা বড়ো ঘৰ নং : 305 বয়স : 27 লিঙ্গ : মহিলা	CFM0313726 ফটো উপলব্ধ	482 নাম : দীপ্ৰীতা বড়ো পিতাৰ নাম : প্ৰহিত বড়ো ঘৰ নং : 305 বয়স : 23 লিঙ্গ : মহিলা	UUI0020040 ফটো উপলব্ধ	483 নাম : স্বৰ্ণজীতা বড়ো পিতাৰ নাম : প্ৰহিত বড়ো ঘৰ নং : 305 বয়স : 20 লিঙ্গ : মহিলা	UUI0111674 ফটো উপলব্ধ
S 484 নাম : ললিতা বড়ো স্বামীৰ নাম : চন্দ্ৰকান্ত ঘৰ নং : 306 বয়স : 56 লিঙ্গ : মহিলা	CFM1788223 ফটো উপলব্ধ	485 নাম : দাউৰাৰ বড়ো মাতৃৰ নাম : ললিতা বড়ো ঘৰ নং : 306 বয়স : 32 লিঙ্গ : পুৰুষ	CFM1932338 ফটো উপলব্ধ	486 নাম : বিবাৰী দৈমাৰী স্বামীৰ নাম : দাউৰাৰ বড়ো ঘৰ নং : 306 বয়স : 30 লিঙ্গ : মহিলা	UUI0067264 ফটো উপলব্ধ
S 487 নাম : খাজী বসুমতাৰী স্বামীৰ নাম : ধনেশ্বৰ বসুমতাৰী ঘৰ নং : 307 বয়স : 73 লিঙ্গ : মহিলা	CFM1788314 ফটো উপলব্ধ	S 488 নাম : সুমতি বড়ো স্বামীৰ নাম : ভৰ্নী ঘৰ নং : 307 বয়স : 65 লিঙ্গ : মহিলা	CFM1788256 ফটো উপলব্ধ	489 নাম : চনেবৰ বসুমতাৰী পিতাৰ নাম : ধনেশ্বৰ বসুমতাৰী ঘৰ নং : 307 বয়স : 49 লিঙ্গ : পুৰুষ	CFM0195503 ফটো উপলব্ধ
S 490 নাম : ৰঞ্জন বড়ো পিতাৰ নাম : ভৰ্নী ঘৰ নং : 307 বয়স : 48 লিঙ্গ : পুৰুষ	CFM1788267 ফটো উপলব্ধ	491 নাম : দিঞ্জন বসুমতাৰী পিতাৰ নাম : ধনেশ্বৰ বসুমতাৰী ঘৰ নং : 307 বয়স : 48 লিঙ্গ : পুৰুষ	CFM1788358 ফটো উপলব্ধ	492 নাম : ৰঞ্জিত বসুমতাৰী পিতাৰ নাম : ভৰ্নী ঘৰ নং : 307 বয়স : 46 লিঙ্গ : পুৰুষ	CFM1788278 ফটো উপলব্ধ
S 493 নাম : অজীত বসুমতাৰী পিতাৰ নাম : ভৰ্নী ঘৰ নং : 307 বয়স : 43 লিঙ্গ : পুৰুষ	CFM1788289 ফটো উপলব্ধ	494 নাম : মিনা বসুমতাৰী পিতাৰ নাম : ধনেশ্বৰ বসুমতাৰী ঘৰ নং : 307 বয়স : 43 লিঙ্গ : মহিলা	CFM1788325 ফটো উপলব্ধ	495 নাম : ফুলেশ্বৰী বসুমতাৰী স্বামীৰ নাম : সনেশ্বৰ বসুমতাৰী ঘৰ নং : 307 বয়স : 43 লিঙ্গ : মহিলা	CFM1788347 ফটো উপলব্ধ
496 নাম : অনিমা বসুমতাৰী স্বামীৰ নাম : দিঞ্জন বসুমতাৰী ঘৰ নং : 307 বয়স : 41 লিঙ্গ : মহিলা	CFM1788369 ফটো উপলব্ধ	497 নাম : মুন বসুমতাৰী স্বামীৰ নাম : অজীত বড়ো ঘৰ নং : 307 বয়স : 38 লিঙ্গ : মহিলা	CFM1788290 ফটো উপলব্ধ	498 নাম : ললিতা বসুমতাৰী স্বামীৰ নাম : ৰঞ্জিত বসুমতাৰী ঘৰ নং : 307 বয়স : 37 লিঙ্গ : মহিলা	CFM0192708 ফটো উপলব্ধ
499 নাম : প্ৰতিমা বসুমতাৰী স্বামীৰ নাম : মলিন বসুমতাৰী ঘৰ নং : 307 বয়স : 37 লিঙ্গ : মহিলা	CFM0189852 ফটো উপলব্ধ	500 নাম : দিবেশ্বৰ বসুমতাৰী মাতৃৰ নাম : ফুলেশ্বৰী বসুমতাৰী ঘৰ নং : 307 বয়স : 32 লিঙ্গ : পুৰুষ	CFM0191502 ফটো উপলব্ধ	501 নাম : পবিন বসুমতাৰী মাতৃৰ নাম : ফুলেশ্বৰী বসুমতাৰী ঘৰ নং : 307 বয়স : 31 লিঙ্গ : পুৰুষ	CFM0192823 ফটো উপলব্ধ
502 নাম : মলিন বসুমতাৰী পিতাৰ নাম : দিঞ্জন বসুমতাৰী ঘৰ নং : 307 বয়স : 31 লিঙ্গ : পুৰুষ	CFM1790938 ফটো উপলব্ধ	503 নাম : মৃদলা বসুমতাৰী স্বামীৰ নাম : দিবেশ্বৰ বসুমতাৰী ঘৰ নং : 307 বয়স : 29 লিঙ্গ : মহিলা	CFM0192633 ফটো উপলব্ধ	504 নাম : মাইকেল বসুমতাৰী পিতাৰ নাম : দিঞ্জন বসুমতাৰী ঘৰ নং : 307 বয়স : 28 লিঙ্গ : পুৰুষ	CFM0192799 ফটো উপলব্ধ
505 নাম : তুলিকা বসুমতাৰী মাতৃৰ নাম : ফুলেশ্বৰী বসুমতাৰী ঘৰ নং : 308 বয়স : 28 লিঙ্গ : মহিলা	CFM0193102 ফটো উপলব্ধ	506 নাম : সনালী বসুমতাৰী স্বামীৰ নাম : মাইকেল বসুমতাৰী ঘৰ নং : 307 বয়স : 23 লিঙ্গ : মহিলা	CFM1312586 ফটো উপলব্ধ	507 নাম : অম্বিকা বসুমতাৰী পিতাৰ নাম : অজীত বসুমতাৰী ঘৰ নং : 307 বয়স : 23 লিঙ্গ : মহিলা	UUI0076281 ফটো উপলব্ধ
508 নাম : বিষ্ণু বসুমতাৰী পিতাৰ নাম : ত্ৰিলোচন ঘৰ নং : 308 বয়স : 43 লিঙ্গ : পুৰুষ	CFM1788381 ফটো উপলব্ধ	509 নাম : সতীশ বসুমতাৰী পিতাৰ নাম : ত্ৰিলোচন ঘৰ নং : 308 বয়স : 40 লিঙ্গ : পুৰুষ	CFM1788405 ফটো উপলব্ধ	510 নাম : গীতিকা বসুমতাৰী পিতাৰ নাম : ত্ৰিলোচন ঘৰ নং : 308 বয়স : 38 লিঙ্গ : মহিলা	CFM1788392 ফটো উপলব্ধ



511 নাম : অসমী বসুমতাৰী স্বামীৰ নাম: বিষ্ণু বসুমতাৰী ঘৰ নং : 308 বয়স : 38 লিঙ্গ : মহিলা	UU10070441 ফটো উপলব্ধ	S 512 নাম : চৰন বসুমতাৰী পিতাৰ নাম: নৱিন ঘৰ নং : 309 বয়স : 70 লিঙ্গ : পুৰুষ	CFM1788416 ফটো উপলব্ধ	513 নাম : নিলীমা বসুমতাৰী স্বামীৰ নাম: চৰন ঘৰ নং : 309 বয়স : 68 লিঙ্গ : মহিলা	CFM1788427 ফটো উপলব্ধ
514 নাম : বাপুল বসুমতাৰী পিতাৰ নাম: চৰন ঘৰ নং : 309 বয়স : 43 লিঙ্গ : পুৰুষ	CFM1788438 ফটো উপলব্ধ	515 নাম : ফলীন বসুমতাৰি পিতাৰ নাম: চৰন ঘৰ নং : 309 বয়স : 39 লিঙ্গ : পুৰুষ	CFM1788450 ফটো উপলব্ধ	516 নাম : জানমণী বডো স্বামীৰ নাম: বাপুল বসুমতাৰী ঘৰ নং : 309 বয়স : 37 লিঙ্গ : মহিলা	CFM1932145 ফটো উপলব্ধ
517 নাম : বেণু বসুমতাৰী স্বামীৰ নাম: ফালিন বসুমতাৰী ঘৰ নং : 31 বয়স : 31 লিঙ্গ : মহিলা	CFM1261783 ফটো উপলব্ধ	S 518 নাম : ফুলশ্ৰী বসুমতাৰী স্বামীৰ নাম: জাতিৰাম ঘৰ নং : 31 বয়স : 78 লিঙ্গ : মহিলা	CFM1788472 ফটো উপলব্ধ	S 519 নাম : বলোৰাম বসুমতাৰী পিতাৰ নাম: জাতিৰাম ঘৰ নং : 31 বয়স : 56 লিঙ্গ : পুৰুষ	CFM1788483 ফটো উপলব্ধ
520 নাম : জলো বসুমতাৰী পিতাৰ নাম: জাতিৰাম ঘৰ নং : 31 বয়স : 53 লিঙ্গ : পুৰুষ	CFM1788507 ফটো উপলব্ধ	521 নাম : বিজয়া বসুমতাৰী স্বামীৰ নাম: বলোৰাম বসুমতাৰী ঘৰ নং : 31 বয়স : 46 লিঙ্গ : মহিলা	CFM1788494 ফটো উপলব্ধ	522 নাম : মাইন বসুমতাৰী স্বামীৰ নাম: গলো বসুমতাৰী ঘৰ নং : 31 বয়স : 40 লিঙ্গ : মহিলা	CFM0079566 ফটো উপলব্ধ
523 নাম : ইশান বসুমতাৰী পিতাৰ নাম: বলো বসুমতাৰী ঘৰ নং : 31 বয়স : 26 লিঙ্গ : পুৰুষ	CFM0412510 ফটো উপলব্ধ	524 নাম : জানমনি বসুমতাৰী স্বামীৰ নাম: সশান বসুমতাৰী ঘৰ নং : 31 বয়স : 26 লিঙ্গ : মহিলা	CFM7193295 ফটো উপলব্ধ	525 নাম : ৰূপম বৈশ্য পিতাৰ নাম: অক্ষয় বৈশ্য ঘৰ নং : 31 বয়স : 20 লিঙ্গ : পুৰুষ	UU10069179 ফটো উপলব্ধ
S 526 নাম : বাবৰাম ৰামছিয়াৰী পিতাৰ নাম: শম্ভুৰাম ঘৰ নং : 31 বয়স : 63 লিঙ্গ : পুৰুষ	CFM1788518 ফটো উপলব্ধ	527 নাম : দৈমালী ৰামছিয়াৰী স্বামীৰ নাম: বাবুৰাম ঘৰ নং : 31 বয়স : 58 লিঙ্গ : মহিলা	CFM1788530 ফটো উপলব্ধ	528 নাম : জনক ৰামছিয়াৰী পিতাৰ নাম: বাবু ৰামছিয়াৰী ঘৰ নং : 31 বয়স : 34 লিঙ্গ : পুৰুষ	CFM1932418 ফটো উপলব্ধ
S 529 নাম : বিবাৰী ৰামছিয়াৰী স্বামীৰ নাম: জনক ৰামছিয়াৰী ঘৰ নং : 31 বয়স : 81 লিঙ্গ : মহিলা	CFM1932214 ফটো উপলব্ধ	530 নাম : ৰতেশ্বৰ বসুমতাৰী পিতাৰ নাম: ধনেশ্বৰ ঘৰ নং : 31 বয়স : 85 লিঙ্গ : পুৰুষ	CFM1788541 ফটো উপলব্ধ	531 নাম : সন্তোষ বসুমতাৰী পিতাৰ নাম: ধনেশ্বৰ ঘৰ নং : 31 বয়স : 78 লিঙ্গ : পুৰুষ	CFM1788596 ফটো উপলব্ধ
532 নাম : ৰমনি বসুমতাৰী স্বামীৰ নাম: ৰতেশ্বৰ ঘৰ নং : 31 বয়স : 63 লিঙ্গ : মহিলা	CFM1788552 ফটো উপলব্ধ	533 নাম : দনশ্ৰী বসুমতাৰী স্বামীৰ নাম: সন্তোষ বসুমতাৰী ঘৰ নং : 31 বয়স : 48 লিঙ্গ : মহিলা	CFM1788609 ফটো উপলব্ধ	534 নাম : দুখাৰাম বসুমতাৰী পিতাৰ নাম: ধনেশ্বৰ ঘৰ নং : 31 বয়স : 44 লিঙ্গ : পুৰুষ	CFM1788621 ফটো উপলব্ধ
535 নাম : বেলশ্ৰী বসুমতাৰী স্বামীৰ নাম: দুগাৰাম বসুমতাৰী ঘৰ নং : 31 বয়স : 40 লিঙ্গ : মহিলা	CFM1932009 ফটো উপলব্ধ	536 নাম : ৰিপেন বসুমতাৰী পিতাৰ নাম: ৰতেশ্বৰ বসুমতাৰী ঘৰ নং : 31 বয়স : 40 লিঙ্গ : পুৰুষ	CFM1932383 ফটো উপলব্ধ	537 নাম : বিদ্যুত বসুমতাৰী পিতাৰ নাম: সন্তোষ বসুমতাৰী ঘৰ নং : 31 বয়স : 35 লিঙ্গ : পুৰুষ	CFM1932407 ফটো উপলব্ধ
538 নাম : অনপমা বসুমতাৰী স্বামীৰ নাম: নুপেন বসুমতাৰী ঘৰ নং : 31 বয়স : 32 লিঙ্গ : মহিলা	CFM0079756 ফটো উপলব্ধ	539 নাম : মাউসোম বসুমতাৰী পিতাৰ নাম: সন্তুষ বসুমতাৰী ঘৰ নং : 31 বয়স : 32 লিঙ্গ : পুৰুষ	CFM1932394 ফটো উপলব্ধ	540 নাম : প্ৰিতি বসুমতাৰী স্বামীৰ নাম: মাউসাম বসুমতাৰী ঘৰ নং : 31 বয়স : 23 লিঙ্গ : মহিলা	CFM7157886 ফটো উপলব্ধ



<p>541</p> <p>নাম : দীননাথ বড়ো পিতাৰ নাম: গৰসিং ঘৰ নং : 318 বয়স : 68 লিঙ্গ : পুৰুষ</p> <p>CFM1788632</p> <p>ফটো উপলব্ধ</p>	<p>542</p> <p>নাম : লিলীপ্ৰভা গুয়াৰী স্বামীৰ নাম: দীননাথ ঘৰ নং : 318 বয়স : 60 লিঙ্গ : মহিলা</p> <p>CFM1788643</p> <p>ফটো উপলব্ধ</p>	<p>543</p> <p>নাম : প্ৰাঞ্জলকুমাৰ বড়ো পিতাৰ নাম: দীননাথ বড়ো ঘৰ নং : 318 বয়স : 31 লিঙ্গ : পুৰুষ</p> <p>CFM1790950</p> <p>ফটো উপলব্ধ</p>
<p>S 544</p> <p>নাম : চঞ্জী বড়ো পিতাৰ নাম: মাজিৰণ ঘৰ নং : 315 বয়স : 70 লিঙ্গ : পুৰুষ</p> <p>CFM1788665</p> <p>ফটো উপলব্ধ</p>	<p>S 545</p> <p>নাম : মায়া দেৱী বড়ো স্বামীৰ নাম: চঞ্জী ঘৰ নং : 315 বয়স : 63 লিঙ্গ : মহিলা</p> <p>CFM1788676</p> <p>ফটো উপলব্ধ</p>	<p>546</p> <p>নাম : গৌতম ৰামছিয়াৰী পিতাৰ নাম: চঞ্জী ৰামছিয়াৰী ঘৰ নং : 315 বয়স : 40 লিঙ্গ : পুৰুষ</p> <p>CFM1788687</p> <p>ফটো উপলব্ধ</p>
<p>547</p> <p>নাম : জয়ন্ত বসুমতাৰী পিতাৰ নাম: চঞ্জী ঘৰ নং : 315 বয়স : 38 লিঙ্গ : পুৰুষ</p> <p>CFM1788698</p> <p>ফটো উপলব্ধ</p>	<p>548</p> <p>নাম : ফাগনশ্ৰী ৰামচিয়াৰী স্বামীৰ নাম: গৌতম ৰামচিয়াৰী ঘৰ নং : 315 বয়স : 38 লিঙ্গ : মহিলা</p> <p>CFM1932236</p> <p>ফটো উপলব্ধ</p>	<p>549</p> <p>নাম : চিতা বসুমতাৰী স্বামীৰ নাম: জয়ন্ত বসুমতাৰী ঘৰ নং : 315 বয়স : 32 লিঙ্গ : মহিলা</p> <p>CFM0193318</p> <p>ফটো উপলব্ধ</p>
<p>550</p> <p>নাম : ভাৰতী বসুমতাৰী স্বামীৰ নাম: লক্ষ্মী ঘৰ নং : 316 বয়স : 48 লিঙ্গ : মহিলা</p> <p>CFM1788723</p> <p>ফটো উপলব্ধ</p>	<p>S 551</p> <p>নাম : মাইনাও বসুমতাৰী মাতৃৰ নাম: ভাৰতী বসুমতাৰী ঘৰ নং : 316 বয়স : 28 লিঙ্গ : মহিলা</p> <p>CFM0193409</p> <p>ফটো উপলব্ধ</p>	<p>552</p> <p>নাম : পোটিকা বসুমতাৰী পিতাৰ নাম: লোষ্টোৰ বসুমতাৰী ঘৰ নং : 316 বয়স : 26 লিঙ্গ : মহিলা</p> <p>CFM0365544</p> <p>ফটো উপলব্ধ</p>
<p>553</p> <p>নাম : ভবেশ বসুমতাৰী পিতাৰ নাম: লক্ষ্মীৰ বসুমতাৰী ঘৰ নং : 316 বয়স : 21 লিঙ্গ : পুৰুষ</p> <p>UU10070276</p> <p>ফটো উপলব্ধ</p>	<p>554</p> <p>নাম : বিপিন বসুমতাৰী পিতাৰ নাম: অৰুহে ঘৰ নং : 319 বয়স : 60 লিঙ্গ : পুৰুষ</p> <p>CFM1788734</p> <p>ফটো উপলব্ধ</p>	<p>555</p> <p>নাম : সুবশ্ৰী বসুমতাৰী স্বামীৰ নাম: বিপিন ঘৰ নং : 319 বয়স : 44 লিঙ্গ : মহিলা</p> <p>CFM1788745</p> <p>ফটো উপলব্ধ</p>
<p>556</p> <p>নাম : ক্ষিতিশ বসুমতাৰী পিতাৰ নাম: বিপিন বসুমতাৰী ঘৰ নং : 319 বয়স : 27 লিঙ্গ : পুৰুষ</p> <p>CFM0315523</p> <p>ফটো উপলব্ধ</p>	<p>557</p> <p>নাম : মন্দৰী বড়ো স্বামীৰ নাম: লানথা বড়ো ঘৰ নং : 318 বয়স : 43 লিঙ্গ : মহিলা</p> <p>CFM1788789</p> <p>ফটো উপলব্ধ</p>	<p>558</p> <p>নাম : লানথা বড়ো পিতাৰ নাম: অখিল বড়ো ঘৰ নং : 318 বয়স : 43 লিঙ্গ : পুৰুষ</p> <p>CFM1788778</p> <p>ফটো উপলব্ধ</p>
<p>559</p> <p>নাম : চোমখোৰ বড়ো পিতাৰ নাম: লানথা বড়ো ঘৰ নং : 318 বয়স : 28 লিঙ্গ : পুৰুষ</p> <p>CFM0193516</p> <p>ফটো উপলব্ধ</p>	<p>S 560</p> <p>নাম : ৰমেন ৰামছিয়াৰী পিতাৰ নাম: মৰ্দ্দা ঘৰ নং : 319 বয়স : 65 লিঙ্গ : পুৰুষ</p> <p>CFM1788790</p> <p>ফটো উপলব্ধ</p>	<p>561</p> <p>নাম : মুনো ৰামছিয়াৰী স্বামীৰ নাম: ৰমেন ঘৰ নং : 319 বয়স : 58 লিঙ্গ : মহিলা</p> <p>CFM1788803</p> <p>ফটো উপলব্ধ</p>
<p>562</p> <p>নাম : ৰঞ্জন ৰামছিয়াৰী পিতাৰ নাম: ৰমেন ৰামছিয়াৰী ঘৰ নং : 319 বয়স : 32 লিঙ্গ : পুৰুষ</p> <p>CFM1932429</p> <p>ফটো উপলব্ধ</p>	<p>563</p> <p>নাম : বিনদ ৰামছিয়াৰী পিতাৰ নাম: ৰমেন ৰামছিয়াৰী ঘৰ নং : 319 বয়স : 32 লিঙ্গ : পুৰুষ</p> <p>CFM1932430</p> <p>ফটো উপলব্ধ</p>	<p>S 564</p> <p>নাম : জিচমা ৰামছিয়াৰী পিতাৰ নাম: ৰমেন ৰামছিয়াৰী ঘৰ নং : 319 বয়স : 28 লিঙ্গ : মহিলা</p> <p>CFM0199182</p> <p>ফটো উপলব্ধ</p>
<p>565</p> <p>নাম : ৰৈৰপ বড়ো স্বামীৰ নাম: বিনদ ৰামছিয়াৰী ঘৰ নং : 319 বয়স : 28 লিঙ্গ : মহিলা</p> <p>CFM0196063</p> <p>ফটো উপলব্ধ</p>	<p>566</p> <p>নাম : নিভা ৰামছিয়াৰী স্বামীৰ নাম: ৰঞ্জন ৰামছিয়াৰী ঘৰ নং : 319 বয়স : 28 লিঙ্গ : মহিলা</p> <p>CFM0199240</p> <p>ফটো উপলব্ধ</p>	<p>S 567</p> <p>নাম : লাত্ৰে ৰামছিয়াৰী স্বামীৰ নাম: চৰিন ঘৰ নং : 320 বয়স : 68 লিঙ্গ : মহিলা</p> <p>CFM1788814</p> <p>ফটো উপলব্ধ</p>
<p>568</p> <p>নাম : দীন' ৰাম দৈমাৰী পিতাৰ নাম: ৰাজেন কুমাৰ দৈমাৰী ঘৰ নং : 321 বয়স : 58 লিঙ্গ : পুৰুষ</p> <p>CFM1788847</p> <p>ফটো উপলব্ধ</p>	<p>569</p> <p>নাম : ভূপেন দৈমাৰী পিতাৰ নাম: ৰাজেন্দ্র দৈমাৰী ঘৰ নং : 321 বয়স : 54 লিঙ্গ : পুৰুষ</p> <p>CFM1788869</p> <p>ফটো উপলব্ধ</p>	<p>570</p> <p>নাম : অৰ্চনা দৈমাৰী স্বামীৰ নাম: দীন' ৰাম দৈমাৰী ঘৰ নং : 321 বয়স : 53 লিঙ্গ : মহিলা</p> <p>CFM1788858</p> <p>ফটো উপলব্ধ</p>



S 571 নাম : প্রফুল্ল কুমাৰ দৈমাৰী পিতাৰ নাম: বাৰ্জেন দৈমাৰী ঘৰ নং : 321 বয়স : 53 লিঙ্গ : পুৰুষ	CFM1788881 ফটো উপলব্ধ	572 নাম : প্রহ্লাদ দৈমাৰী পিতাৰ নাম: বাৰ্জেন ঘৰ নং : 321 বয়স : 46 লিঙ্গ : পুৰুষ	CFM1788892 ফটো উপলব্ধ	S 573 নাম : বতন দৈমাৰী পিতাৰ নাম: বাৰ্জেন ঘৰ নং : 321 বয়স : 43 লিঙ্গ : পুৰুষ	CFM1788905 ফটো উপলব্ধ
574 নাম : অজিত দৈমাৰী পিতাৰ নাম: বাৰ্জেন ঘৰ নং : 321 বয়স : 40 লিঙ্গ : পুৰুষ	CFM1788916 ফটো উপলব্ধ	575 নাম : বেখা দৈমাৰী স্বামীৰ নাম: ভূপেন দৈমাৰী ঘৰ নং : 321 বয়স : 40 লিঙ্গ : মহিলা	CFM1788870 ফটো উপলব্ধ	576 নাম : লবিতা দৈমাৰী স্বামীৰ নাম: প্রহ্লাদ দৈমাৰী ঘৰ নং : 321 বয়স : 33 লিঙ্গ : মহিলা	CFM0198531 ফটো উপলব্ধ
S 577 নাম : নিতা দৈমাৰী পিতাৰ নাম: দিন দৈমাৰী ঘৰ নং : 321 বয়স : 80 লিঙ্গ : মহিলা	CFM1790927 ফটো উপলব্ধ	S 578 নাম : জিনা বড়ো স্বামীৰ নাম: অজিত দৈমাৰী ঘৰ নং : 321 বয়স : 25 লিঙ্গ : মহিলা	CFM0306019 ফটো উপলব্ধ	579 নাম : দেবৰাজ দৈমাৰী পিতাৰ নাম: প্রহ্লাদ দৈমাৰী ঘৰ নং : 321 বয়স : 19 লিঙ্গ : পুৰুষ	UUI0126409 ফটো উপলব্ধ
S 580 নাম : মানাই বড়ো স্বামীৰ নাম: মোহিত ঘৰ নং : 322 বয়স : 53 লিঙ্গ : মহিলা	CFM1788938 ফটো উপলব্ধ	581 নাম : নিলিমা বড়ো পিতাৰ নাম: সাৰ্বা ৰাম বড়ো ঘৰ নং : 322 বয়স : 44 লিঙ্গ : মহিলা	CFM0365627 ফটো উপলব্ধ	582 নাম : বনৰ বড়ো পিতাৰ নাম: মোহিত বড়ো ঘৰ নং : 322 বয়স : 37 লিঙ্গ : পুৰুষ	CFM1788950 ফটো উপলব্ধ
583 নাম : প্রাণজয় বড়ো মাতৃৰ নাম: মোহিত বড়ো ঘৰ নং : 322 বয়স : 34 লিঙ্গ : পুৰুষ	CFM0194217 ফটো উপলব্ধ	584 নাম : মনিষা বড়ো স্বামীৰ নাম: বনৰ বড়ো ঘৰ নং : 322 বয়স : 34 লিঙ্গ : মহিলা	UUI0076943 ফটো উপলব্ধ	585 নাম : সৰ্বেশ্বৰ বসুমতাৰী পিতাৰ নাম: ভাবিনী বসুমতাৰী ঘৰ নং : 323 বয়স : 59 লিঙ্গ : পুৰুষ	CFM1788983 ফটো উপলব্ধ
586 নাম : ৰূপম বসুমতাৰী স্বামীৰ নাম: সৰ্বেশ্বৰ বসুমতাৰী ঘৰ নং : 323 বয়স : 53 লিঙ্গ : মহিলা	CFM1788994 ফটো উপলব্ধ	S 587 নাম : মনিকা বসুমতাৰী পিতাৰ নাম: চৰ্বেশ্বৰ বসুমতাৰী ঘৰ নং : 323 বয়স : 29 লিঙ্গ : মহিলা	CFM0194258 ফটো উপলব্ধ	588 নাম : বিতেন বসুমতাৰী পিতাৰ নাম: সৰ্বেশ্বৰ বসুমতাৰী ঘৰ নং : 323 বয়স : 29 লিঙ্গ : পুৰুষ	CFM0194308 ফটো উপলব্ধ
589 নাম : শৰ্মিলা স্বৰ্গীয়াৰী স্বামীৰ নাম: মেনলা ঘৰ নং : 324 বয়স : 48 লিঙ্গ : মহিলা	CFM1789011 ফটো উপলব্ধ	590 নাম : মেনলা ৰামছিয়াৰী পিতাৰ নাম: নকুল ঘৰ নং : 324 বয়স : 45 লিঙ্গ : পুৰুষ	CFM1789000 ফটো উপলব্ধ	S 591 নাম : লক্ষী ৰামছিয়াৰী পিতাৰ নাম: মেনলা ৰামছিয়াৰী ঘৰ নং : 324 বয়স : 31 লিঙ্গ : মহিলা	CFM0503243 ফটো উপলব্ধ
592 নাম : জৰ্জ ৰামছিয়াৰী পিতাৰ নাম: মেনলা ৰামছিয়াৰী ঘৰ নং : 324 বয়স : 26 লিঙ্গ : পুৰুষ	CFM0503227 ফটো উপলব্ধ	593 নাম : পুনি মুচাহাৰী স্বামীৰ নাম: চন্দ্ৰ মুচাহাৰী ঘৰ নং : 325 বয়স : 52 লিঙ্গ : মহিলা	CFM1289107 ফটো উপলব্ধ	594 নাম : ভাৰতী ৰামছিয়াৰী স্বামীৰ নাম: অনিল ঘৰ নং : 325 বয়স : 50 লিঙ্গ : মহিলা	CFM1789033 ফটো উপলব্ধ
595 নাম : নীলম ৰামছিয়াৰী স্বামীৰ নাম: চন্দ্ৰ ৰামছিয়াৰী ঘৰ নং : 325 বয়স : 35 লিঙ্গ : মহিলা	CFM0285932 ফটো উপলব্ধ	596 নাম : বিজু বসুমতাৰী স্বামীৰ নাম: ধৰ্মীনা ধৰ বসুমতাৰী ঘৰ নং : 325 বয়স : 42 লিঙ্গ : মহিলা	UUI0106468 ফটো উপলব্ধ	597 নাম : চন্দ্ৰ মুচাহাৰী পিতাৰ নাম: কেশব ঘৰ নং : 325 বয়স : 68 লিঙ্গ : পুৰুষ	CFM1789066 ফটো উপলব্ধ
598 নাম : মানব মুচাহাৰী পিতাৰ নাম: চন্দ্ৰ মুচাহাৰী ঘৰ নং : 325 বয়স : 42 লিঙ্গ : পুৰুষ	CFM1789102 ফটো উপলব্ধ	599 নাম : দ্ৰোপদী বসুমতাৰী স্বামীৰ নাম: যোগেন্দ্ৰ বসুমতাৰী ঘৰ নং : 326 বয়স : 64 লিঙ্গ : মহিলা	CFM1789124 ফটো উপলব্ধ	600 নাম : জগেন্দ্ৰ বসুমতাৰী পিতাৰ নাম: পাৰ্থি বসুমতাৰী ঘৰ নং : 326 বয়স : 60 লিঙ্গ : পুৰুষ	CFM1789113 ফটো উপলব্ধ



<p>S 601</p> <p>নাম : সংগীতা বসুমতাৰী স্বামীৰ নাম : মধুৰ বসুমতাৰী ঘৰ নং : 326 বয়স : 38 লিঙ্গ : মহিলা</p> <p>CFM1789146</p> <p>ফটো উপলব্ধ</p>	<p>S 602</p> <p>নাম : চন্দন ৰামছীয়াৰী পিতাৰ নাম : অনিলা ৰামছীয়াৰী ঘৰ নং : 326 বয়স : 36 লিঙ্গ : পুৰুষ</p> <p>CFM0503128</p> <p>ফটো উপলব্ধ</p>	<p>603</p> <p>নাম : জাদব বসুমতাৰী পিতাৰ নাম : জগেন বসুমতাৰী ঘৰ নং : 326 বয়স : 36 লিঙ্গ : পুৰুষ</p> <p>CFM1789179</p> <p>ফটো উপলব্ধ</p>
<p>604</p> <p>নাম : জিজ্ঞাসা বসুমতাৰী পিতাৰ নাম : জগেন্দ্ৰ বসুমতাৰী ঘৰ নং : 326 বয়স : 35 লিঙ্গ : পুৰুষ</p> <p>CFM1789168</p> <p>ফটো উপলব্ধ</p>	<p>S 605</p> <p>নাম : আনন্দ বড়ো পিতাৰ নাম : বিষ্ণু ঘৰ নং : 328 বয়স : 68 লিঙ্গ : পুৰুষ</p> <p>CFM1789191</p> <p>ফটো উপলব্ধ</p>	<p>606</p> <p>নাম : বিষ্ণু বড়ো স্বামীৰ নাম : আনন্দ ঘৰ নং : 328 বয়স : 63 লিঙ্গ : মহিলা</p> <p>CFM1789204</p> <p>ফটো উপলব্ধ</p>
<p>607</p> <p>নাম : জগদীশ বড়ো পিতাৰ নাম : আনন্দ ঘৰ নং : 328 বয়স : 38 লিঙ্গ : পুৰুষ</p> <p>CFM1789237</p> <p>ফটো উপলব্ধ</p>	<p>608</p> <p>নাম : তুপলী বড়ো স্বামীৰ নাম : জগদীশ বড়ো ঘৰ নং : 328 বয়স : 26 লিঙ্গ : মহিলা</p> <p>CFM0310284</p> <p>ফটো উপলব্ধ</p>	<p>609</p> <p>নাম : অবলা বড়ো স্বামীৰ নাম : দেবেন ঘৰ নং : 328 বয়স : 66 লিঙ্গ : মহিলা</p> <p>CFM1789248</p> <p>ফটো উপলব্ধ</p>
<p>610</p> <p>নাম : দীপক বড়ো পিতাৰ নাম : দেবেন বড়ো ঘৰ নং : 329 বয়স : 39 লিঙ্গ : পুৰুষ</p> <p>CFM1789282</p> <p>ফটো উপলব্ধ</p>	<p>611</p> <p>নাম : বিসানতী বড়ো পিতাৰ নাম : দেবেন ঘৰ নং : 329 বয়স : 39 লিঙ্গ : মহিলা</p> <p>CFM1789259</p> <p>ফটো উপলব্ধ</p>	<p>612</p> <p>নাম : পূয়া বড়ো পিতাৰ নাম : দেবেন বড়ো ঘৰ নং : 329 বয়স : 35 লিঙ্গ : মহিলা</p> <p>CFM1789271</p> <p>ফটো উপলব্ধ</p>
<p>613</p> <p>নাম : গোবিন্দ বড়ো পিতাৰ নাম : দেবেন বড়ো ঘৰ নং : 329 বয়স : 35 লিঙ্গ : পুৰুষ</p> <p>CFM1789260</p> <p>ফটো উপলব্ধ</p>	<p>614</p> <p>নাম : দময়ন্তী বসুমতাৰী স্বামীৰ নাম : ৰাবীৰাম ঘৰ নং : 331 বয়স : 53 লিঙ্গ : মহিলা</p> <p>CFM1789293</p> <p>ফটো উপলব্ধ</p>	<p>615</p> <p>নাম : দেবি বড়ো স্বামীৰ নাম : বিজু বড়ো ঘৰ নং : 331 বয়স : 37 লিঙ্গ : মহিলা</p> <p>CFM0195438</p> <p>ফটো উপলব্ধ</p>
<p>616</p> <p>নাম : ৰহিলা বসুমতাৰী স্বামীৰ নাম : মনজীত বসুমতাৰী বসুমতাৰী ঘৰ নং : 331 বয়স : 37 লিঙ্গ : মহিলা</p> <p>CFM0189241</p> <p>ফটো উপলব্ধ</p>	<p>617</p> <p>নাম : মনজিৎ বসুমতাৰী মাতৃৰ নাম : দময়ন্তী বসুমতাৰী ঘৰ নং : 331 বয়স : 37 লিঙ্গ : পুৰুষ</p> <p>CFM0188250</p> <p>ফটো উপলব্ধ</p>	<p>618</p> <p>নাম : বিজু বসুমতাৰী পিতাৰ নাম : ৰবি ৰাম বসুমতাৰী ঘৰ নং : 331 বয়স : 36 লিঙ্গ : পুৰুষ</p> <p>CFM1789306</p> <p>ফটো উপলব্ধ</p>
<p>619</p> <p>নাম : অৰমথা বড়ো স্বামীৰ নাম : ধৰ্মেন ঘৰ নং : 332 বয়স : 63 লিঙ্গ : মহিলা</p> <p>CFM1789317</p> <p>ফটো উপলব্ধ</p>	<p>S 620</p> <p>নাম : মহিমা বড়ো পিতাৰ নাম : ধৰ্মেশ্বৰ বড়ো ঘৰ নং : 332 বয়স : 38 লিঙ্গ : মহিলা</p> <p>CFM1789328</p> <p>ফটো উপলব্ধ</p>	<p>621</p> <p>নাম : বিশ্ব বড়ো মাতৃৰ নাম : অৰমাং বড়ো ঘৰ নং : 332 বয়স : 37 লিঙ্গ : পুৰুষ</p> <p>CFM1932532</p> <p>ফটো উপলব্ধ</p>
<p>622</p> <p>নাম : ৰিমা শূগীয়াৰী বড়ো স্বামীৰ নাম : বিশ্ব বড়ো ঘৰ নং : 332 বয়স : 34 লিঙ্গ : মহিলা</p> <p>CFM1932112</p> <p>ফটো উপলব্ধ</p>	<p>623</p> <p>নাম : আমথী বসুমতাৰী স্বামীৰ নাম : খনেন ঘৰ নং : 333 বয়স : 53 লিঙ্গ : মহিলা</p> <p>CFM1789340</p> <p>ফটো উপলব্ধ</p>	<p>624</p> <p>নাম : চৰিতা বসুমতাৰী স্বামীৰ নাম : বিজেন বসুমতাৰী ঘৰ নং : 333 বয়স : 42 লিঙ্গ : মহিলা</p> <p>CFM1932167</p> <p>ফটো উপলব্ধ</p>
<p>625</p> <p>নাম : বিজেন বসুমতাৰী মাতৃৰ নাম : খগেন বসুমতাৰী ঘৰ নং : 333 বয়স : 38 লিঙ্গ : পুৰুষ</p> <p>CFM1932485</p> <p>ফটো উপলব্ধ</p>	<p>626</p> <p>নাম : বিচাল বসুমতাৰী মাতৃৰ নাম : আমিঠি বসুমতাৰী ঘৰ নং : 333 বয়স : 27 লিঙ্গ : পুৰুষ</p> <p>CFM0195495</p> <p>ফটো উপলব্ধ</p>	<p>627</p> <p>নাম : বৰসা বসুমতাৰী পিতাৰ নাম : বিজেন বসুমতাৰী ঘৰ নং : 333 বয়স : 23 লিঙ্গ : মহিলা</p> <p>CFM1272921</p> <p>ফটো উপলব্ধ</p>
<p>628</p> <p>নাম : লবিন বসুমতাৰী পিতাৰ নাম : চাগীৰাম ঘৰ নং : 338 বয়স : 53 লিঙ্গ : পুৰুষ</p> <p>CFM1789351</p> <p>ফটো উপলব্ধ</p>	<p>629</p> <p>নাম : ধন বসুমতাৰী স্বামীৰ নাম : লবিন ঘৰ নং : 338 বয়স : 44 লিঙ্গ : মহিলা</p> <p>CFM1789362</p> <p>ফটো উপলব্ধ</p>	<p>630</p> <p>নাম : ফুলেশ্বৰি বসুমতাৰী স্বামীৰ নাম : গজেন্দ্ৰ বসুমতাৰী ঘৰ নং : 338 বয়স : 68 লিঙ্গ : মহিলা</p> <p>CFM1789384</p> <p>ফটো উপলব্ধ</p>



631 নাম : পৰমেশ্বৰ বসুমতাৰী পিতাৰ নাম: গজেন ঘৰ নং : ৩৩৫ বয়স : 53 লিঙ্গ : পুৰুষ	CFM1789395 ফটো উপলব্ধ	632 নাম : আৰতি বড়ো বসুমতাৰী স্বামীৰ নাম: ফুকন বসুমতাৰী ঘৰ নং : ৩৩৫ বয়স : 47 লিঙ্গ : মহিলা	CFM1789420 ফটো উপলব্ধ	633 নাম : ফুকন বসুমতাৰী পিতাৰ নাম: গজেন্দ্র বসুমতাৰী ঘৰ নং : ৩৩৫ বয়স : 46 লিঙ্গ : পুৰুষ	CFM1789419 ফটো উপলব্ধ
634 নাম : সোমশ্ৰী বসুমতাৰী স্বামীৰ নাম: পৰমেশ্বৰ বসুমতাৰী ঘৰ নং : ৩৩৫ বয়স : 43 লিঙ্গ : মহিলা	CFM1789408 ফটো উপলব্ধ	635 নাম : বুল মুছাহাৰী পিতাৰ নাম: হৰেন মুছাহাৰী ঘৰ নং : 335 বয়স : 32 লিঙ্গ : পুৰুষ	UUI0100461 ফটো উপলব্ধ	636 নাম : বুল বসুমতাৰী পিতাৰ নাম: ফুকন বসুমতাৰী ঘৰ নং : ৩৩৫ বয়স : 29 লিঙ্গ : পুৰুষ	CFM0195578 ফটো উপলব্ধ
637 নাম : বুল বসুমতাৰী পিতাৰ নাম: ফুকন বসুমতাৰী ঘৰ নং : 335 বয়স : 23 লিঙ্গ : পুৰুষ	CFM0452904 ফটো উপলব্ধ	638 নাম : দিলেন বসুমতাৰী পিতাৰ নাম: পৰমেশ্বৰ বসুমতাৰী ঘৰ নং : NALBARI GOLDINGPARA বয়স : 22 লিঙ্গ : পুৰুষ	CFM1230903 ফটো উপলব্ধ	639 নাম : মেনকা বড়ো স্বামীৰ নাম: সনেট মুছাহাৰী ঘৰ নং : ৩৩৫ ক বয়স : 30 লিঙ্গ : মহিলা	CFM0412452 ফটো উপলব্ধ
640 নাম : হৰেন মুছাহাৰী পিতাৰ নাম: বাবু ঘৰ নং : ৩৩৫ক বয়স : 63 লিঙ্গ : পুৰুষ	CFM1789431 ফটো উপলব্ধ	641 নাম : প্ৰমিলা দেমাৰী স্বামীৰ নাম: হৰেন মুছাহাৰী ঘৰ নং : ৩৩৫ক বয়স : 58 লিঙ্গ : মহিলা	CFM1789442 ফটো উপলব্ধ	642 নাম : সনেট মুছাহাৰী পিতাৰ নাম: হৰেন মুছাহাৰী ঘৰ নং : ৩৩৫ক বয়স : 36 লিঙ্গ : পুৰুষ	CFM1789453 ফটো উপলব্ধ
643 নাম : শৰ্মিলা বড়ো স্বামীৰ নাম: ফুকন ঘৰ নং : ৩৩৬ বয়স : 60 লিঙ্গ : মহিলা	CFM1789475 ফটো উপলব্ধ	644 নাম : চন্দন বড়ো পিতাৰ নাম: ফুকন ঘৰ নং : ৩৩৬ বয়স : 36 লিঙ্গ : পুৰুষ	CFM1789497 ফটো উপলব্ধ	S 645 নাম : চন্দ্রকান্ত বড়ো পিতাৰ নাম: আনন্দি ঘৰ নং : ৩৩৭ বয়স : 70 লিঙ্গ : পুৰুষ	CFM1789500 ফটো উপলব্ধ
646 নাম : লাবন্য বড়ো স্বামীৰ নাম: চন্দ্রকান্ত ঘৰ নং : ৩৩৭ বয়স : 63 লিঙ্গ : মহিলা	CFM1789511 ফটো উপলব্ধ	647 নাম : বনজিত বড়ো পিতাৰ নাম: চন্দ্রকান্ত ঘৰ নং : ৩৩৭ বয়স : 46 লিঙ্গ : পুৰুষ	CFM1789522 ফটো উপলব্ধ	648 নাম : মৃদলা বড়ো স্বামীৰ নাম: বঞ্জিত বড়ো ঘৰ নং : ৩৩৭ বয়স : 30 লিঙ্গ : মহিলা	CFM0196741 ফটো উপলব্ধ
649 নাম : মলাৰাম বড়ো পিতাৰ নাম: বাগন ঘৰ নং : ৩৩৮ বয়স : 78 লিঙ্গ : পুৰুষ	CFM1789533 ফটো উপলব্ধ	650 নাম : নীলন বড়ো পিতাৰ নাম: মূলী বড়ো ঘৰ নং : ৩৩৮ বয়স : 47 লিঙ্গ : পুৰুষ	CFM1789555 ফটো উপলব্ধ	S 651 নাম : কামিনী বড়ো স্বামীৰ নাম: নীলন বড়ো ঘৰ নং : ৩৩৮ বয়স : 42 লিঙ্গ : মহিলা	CFM1789566 ফটো উপলব্ধ
652 নাম : বিলাস বড়ো পিতাৰ নাম: নিলন বড়ো ঘৰ নং : 338 বয়স : 23 লিঙ্গ : পুৰুষ	CFM1301662 ফটো উপলব্ধ	653 নাম : বিনাবালা গয়াৰী পিতাৰ নাম: অৰুন ঘৰ নং : ৩৪০ বয়স : 65 লিঙ্গ : মহিলা	CFM1789599 ফটো উপলব্ধ	654 নাম : বসন বড়ো পিতাৰ নাম: অৰুন ঘৰ নং : ৩৪০ বয়স : 55 লিঙ্গ : পুৰুষ	CFM1789577 ফটো উপলব্ধ
655 নাম : উৰ্মিলা বড়ো স্বামীৰ নাম: বসন্ত ঘৰ নং : ৩৪০ বয়স : 50 লিঙ্গ : মহিলা	CFM1789588 ফটো উপলব্ধ	656 নাম : গোবিন্দ গয়াৰী মাতৃৰ নাম: বিনাবালা গয়াৰী ঘৰ নং : ৩৪০ বয়স : 44 লিঙ্গ : পুৰুষ	CFM1789602 ফটো উপলব্ধ	# 657 নাম : ৰাতুল বড়ো পিতাৰ নাম: বসন বড়ো ঘৰ নং : ৩৪০ বয়স : 29 লিঙ্গ : পুৰুষ	CFM0199000 ফটো উপলব্ধ
658 নাম : ৰাহুল বড়ো পিতাৰ নাম: বসন্ত বড়ো ঘৰ নং : ৩৪০ বয়স : 28 লিঙ্গ : পুৰুষ	CFM0083469 ফটো উপলব্ধ	659 নাম : নীৰা বড়ো স্বামীৰ নাম: ৰাহুল বড়ো ঘৰ নং : 340 বয়স : 27 লিঙ্গ : মহিলা	CFM1154178 ফটো উপলব্ধ	660 নাম : খবসী বড়ো স্বামীৰ নাম: হাইঠা ঘৰ নং : ৩৪১ বয়স : 66 লিঙ্গ : মহিলা	CFM1789624 ফটো উপলব্ধ



<p>S 661 CFM1789668</p> <p>নাম : দালা বড়ো পিতাৰ নাম: ফাণ্ডনা ঘৰ নং : 381 বয়স : 66 লিঙ্গ : পুৰুষ</p> <p>ফটো উপলব্ধ</p>	<p>662 CFM1789635</p> <p>নাম : আইজু বড়ো স্বামীৰ নাম: হাইঠা ঘৰ নং : 381 বয়স : 64 লিঙ্গ : মহিলা</p> <p>ফটো উপলব্ধ</p>	<p>663 CFM1789679</p> <p>নাম : ফুলে বড়ো স্বামীৰ নাম: দলো বড়ো ঘৰ নং : 381 বয়স : 63 লিঙ্গ : মহিলা</p> <p>ফটো উপলব্ধ</p>
<p>664 CFM1789646</p> <p>নাম : কলা বড়ো পিতাৰ নাম: হাইঠা ঘৰ নং : 381 বয়স : 43 লিঙ্গ : পুৰুষ</p> <p>ফটো উপলব্ধ</p>	<p>665 CFM1932361</p> <p>নাম : বিৰু বড়ো পিতাৰ নাম: দালা বড়ো ঘৰ নং : 381 বয়স : 42 লিঙ্গ : পুৰুষ</p> <p>ফটো উপলব্ধ</p>	<p>666 CFM0189381</p> <p>নাম : প্রনীতা বড়ো স্বামীৰ নাম: কলা বড়ো ঘৰ নং : 381 বয়স : 39 লিঙ্গ : মহিলা</p> <p>ফটো উপলব্ধ</p>
<p>667 CFM1789691</p> <p>নাম : ঠেপলী বড়ো স্বামীৰ নাম: বিৰু বড়ো ঘৰ নং : 381 বয়স : 38 লিঙ্গ : মহিলা</p> <p>ফটো উপলব্ধ</p>	<p>S 668 CFM1932021</p> <p>নাম : মইনা বড়ো পিতাৰ নাম: হাইঠা বড়ো ঘৰ নং : 381 বয়স : 32 লিঙ্গ : মহিলা</p> <p>ফটো উপলব্ধ</p>	<p>669 CFM7181779</p> <p>নাম : অমৰ বৰ' পিতাৰ নাম: ব্ৰিচ বৰ' ঘৰ নং : 341 বয়স : 21 লিঙ্গ : পুৰুষ</p> <p>ফটো উপলব্ধ</p>
<p>670 CFM1789715</p> <p>নাম : মাইলী কছাৰী স্বামীৰ নাম: গজেন্দ্র কছাৰী ঘৰ নং : 382 বয়স : 68 লিঙ্গ : মহিলা</p> <p>ফটো উপলব্ধ</p>	<p>S 671 CFM0272690</p> <p>নাম : মনু চৌধুৰী মাতৃৰ নাম: মাইলী চৌধুৰী ঘৰ নং : 342 বয়স : 45 লিঙ্গ : পুৰুষ</p> <p>ফটো উপলব্ধ</p>	<p>672 CFM1789726</p> <p>নাম : চুশীলা চৌধুৰী স্বামীৰ নাম: মনু চৌধুৰী ঘৰ নং : 382 বয়স : 45 লিঙ্গ : মহিলা</p> <p>ফটো উপলব্ধ</p>
<p>673 CFM7147994</p> <p>নাম : সোমৈনা কছাৰী স্বামীৰ নাম: বিটু কছাৰী ঘৰ নং : 342 বয়স : 27 লিঙ্গ : মহিলা</p> <p>ফটো উপলব্ধ</p>	<p>674 CFM0309096</p> <p>নাম : বিটু কচাৰি পিতাৰ নাম: মনু কচাৰি ঘৰ নং : 382 বয়স : 25 লিঙ্গ : পুৰুষ</p> <p>ফটো উপলব্ধ</p>	<p>675 CFM7147747</p> <p>নাম : মেঘালী কছাৰী পিতাৰ নাম: মনু কছাৰী ঘৰ নং : 342 বয়স : 21 লিঙ্গ : মহিলা</p> <p>ফটো উপলব্ধ</p>
<p>676 CFM1789748</p> <p>নাম : বিলাইশী বড়ো স্বামীৰ নাম: কান্তেশ্বৰ বড়ো ঘৰ নং : 383 বয়স : 68 লিঙ্গ : মহিলা</p> <p>ফটো উপলব্ধ</p>	<p>677 CFM0410936</p> <p>নাম : সিৰাজীত বড়ো পিতাৰ নাম: কান্তেশ্বৰ বড়ো ঘৰ নং : 343 বয়স : 23 লিঙ্গ : পুৰুষ</p> <p>ফটো উপলব্ধ</p>	<p>678 CFM0197392</p> <p>নাম : হাৰাও বড়ো পিতাৰ নাম: ধৰ্মা বড়ো ঘৰ নং : 383 বয়স : 35 লিঙ্গ : পুৰুষ</p> <p>ফটো উপলব্ধ</p>
<p>679 CFM1789771</p> <p>নাম : বালেশ্বৰ মহতো পিতাৰ নাম: অকলু ঘৰ নং : 385 বয়স : 63 লিঙ্গ : পুৰুষ</p> <p>ফটো উপলব্ধ</p>	<p>680 CFM1789806</p> <p>নাম : নাগেশ্বৰ বড়ো পিতাৰ নাম: বালেশ্বৰ বড়ো ঘৰ নং : 385 বয়স : 36 লিঙ্গ : পুৰুষ</p> <p>ফটো উপলব্ধ</p>	<p>681 CFM1790905</p> <p>নাম : মৌনদা নাৰ্জাৰী পিতাৰ নাম: ভীস্ম নাৰ্জাৰী ঘৰ নং : 385 বয়স : 36 লিঙ্গ : পুৰুষ</p> <p>ফটো উপলব্ধ</p>
<p>682 CFM1932372</p> <p>নাম : বিপুল বড়ো পিতাৰ নাম: বালেশ্বৰ বড়ো ঘৰ নং : 385 বয়স : 34 লিঙ্গ : পুৰুষ</p> <p>ফটো উপলব্ধ</p>	<p>683 CFM0193284</p> <p>নাম : ৰতিন নাৰ্জাৰী পিতাৰ নাম: ভীস্ম নাৰ্জাৰী ঘৰ নং : 385 বয়স : 31 লিঙ্গ : পুৰুষ</p> <p>ফটো উপলব্ধ</p>	<p>684 CFM0195834</p> <p>নাম : অনচমৈ বড়ো স্বামীৰ নাম: নাগেশ্বৰ বড়ো ঘৰ নং : 385 বয়স : 30 লিঙ্গ : মহিলা</p> <p>ফটো উপলব্ধ</p>
<p>685 CFM1931971</p> <p>নাম : চোমাশী বড়ো স্বামীৰ নাম: বিপুল বড়ো ঘৰ নং : 385 বয়স : 30 লিঙ্গ : মহিলা</p> <p>ফটো উপলব্ধ</p>	<p>686 CFM1932305</p> <p>নাম : সুকন বড়ো পিতাৰ নাম: বালেশ্বৰ বড়ো ঘৰ নং : 385 বয়স : 29 লিঙ্গ : পুৰুষ</p> <p>ফটো উপলব্ধ</p>	<p>687 CFM0452532</p> <p>নাম : ধনেশ্বৰ বোৰো পিতাৰ নাম: বালেশ্বৰ বোৰো ঘৰ নং : 345 বয়স : 24 লিঙ্গ : পুৰুষ</p> <p>ফটো উপলব্ধ</p>
<p>688 CFM1190420</p> <p>নাম : কুশো বড়ো পিতাৰ নাম: মডীৰাম বড়ো ঘৰ নং : 345 বয়স : 24 লিঙ্গ : পুৰুষ</p> <p>ফটো উপলব্ধ</p>	<p>689 CFM1230564</p> <p>নাম : প্রমিলা বড়ো নাৰ্জাৰী স্বামীৰ নাম: মৌনদা নাৰ্জাৰী ঘৰ নং : 345 বয়স : 24 লিঙ্গ : মহিলা</p> <p>ফটো উপলব্ধ</p>	<p>690 CFM7188329</p> <p>নাম : বিকাশ বড়ো পিতাৰ নাম: মোডী ৰাম বড়ো ঘৰ নং : 345 বয়স : 21 লিঙ্গ : পুৰুষ</p> <p>ফটো উপলব্ধ</p>



691 নাম : ভীষ্ম নাৰ্জাৰী পিতাৰ নাম: লোহিত ঘৰ নং : ৩৪৫খ বয়স : 65 লিঙ্গ : পুৰুষ	CFM1789839 ফটো উপলব্ধ	692 নাম : মদাৰাম বড়ো পিতাৰ নাম: সন্ধ্যাৰ ঘৰ নং : ৩৪৫ক বয়স : 58 লিঙ্গ : পুৰুষ	CFM1789817 ফটো উপলব্ধ	693 নাম : বানেশ্বৰী নাৰ্জাৰী স্বামীৰ নাম: ভীষ্ম ঘৰ নং : ৩৪৫খ বয়স : 53 লিঙ্গ : মহিলা	CFM1789840 ফটো উপলব্ধ
694 নাম : সৰলা বড়ো স্বামীৰ নাম: মদাৰাম বড়ো ঘৰ নং : ৩৪৫ক বয়স : 48 লিঙ্গ : মহিলা	CFM1789828 ফটো উপলব্ধ	695 নাম : নৰেন বড়ো পিতাৰ নাম: বিদ্ব ঘৰ নং : ৩৪৬ বয়স : 53 লিঙ্গ : পুৰুষ	CFM1789873 ফটো উপলব্ধ	696 নাম : ৰূপা বড়ো স্বামীৰ নাম: নৰেন ঘৰ নং : ৩৪৬ বয়স : 48 লিঙ্গ : মহিলা	CFM1789862 ফটো উপলব্ধ
697 নাম : বিজিত বড়ো পিতাৰ নাম: নৰেন বড়ো ঘৰ নং : ৩৪৬ বয়স : 25 লিঙ্গ : পুৰুষ	CFM0314690 ফটো উপলব্ধ	698 নাম : শুক্ৰেশ্বৰ বড়ো পিতাৰ নাম: বিনাৰাম ঘৰ নং : ৩৪৭ বয়স : 61 লিঙ্গ : পুৰুষ	CFM1789884 ফটো উপলব্ধ	699 নাম : অবলা বড়ো স্বামীৰ নাম: শুক্ৰেশ্বৰ ঘৰ নং : ৩৪৭ বয়স : 58 লিঙ্গ : মহিলা	CFM1789895 ফটো উপলব্ধ
700 নাম : ৰঞ্জন বড়ো পিতাৰ নাম: শুক্ৰেশ্বৰ বড়ো ঘৰ নং : ৩৪৭ বয়স : 39 লিঙ্গ : পুৰুষ	CFM1932509 ফটো উপলব্ধ	701 নাম : ৰবিন বড়ো পিতাৰ নাম: শুক্ৰেশ্বৰ বড়ো ঘৰ নং : ৩৪৭ বয়স : 36 লিঙ্গ : পুৰুষ	CFM1932510 ফটো উপলব্ধ	702 নাম : প্ৰদীপ বড়ো পিতাৰ নাম: শুক্ৰেশ্বৰ বড়ো ঘৰ নং : ৩৪৭ বয়স : 32 লিঙ্গ : পুৰুষ	CFM1932474 ফটো উপলব্ধ
703 নাম : নিতা বড়ো স্বামীৰ নাম: ৰঞ্জন বড়ো ঘৰ নং : ৩৪৭ বয়স : 29 লিঙ্গ : মহিলা	CFM1932123 ফটো উপলব্ধ	704 নাম : সুনিল বড়ো পিতাৰ নাম: বিনাৰাম ঘৰ নং : ৩৪৮ বয়স : 59 লিঙ্গ : পুৰুষ	CFM1789908 ফটো উপলব্ধ	705 নাম : চিন্তামনি বড়ো স্বামীৰ নাম: সুনীল ঘৰ নং : ৩৪৮ বয়স : 53 লিঙ্গ : মহিলা	CFM1789919 ফটো উপলব্ধ
706 নাম : অনজাতী বড়ো পিতাৰ নাম: সুমিলা বড়ো ঘৰ নং : ৩৪৮ বয়স : 28 লিঙ্গ : মহিলা	CFM0083998 ফটো উপলব্ধ	707 নাম : অনজিমা বড়ো পিতাৰ নাম: সুনিল বড়ো ঘৰ নং : ৩৪৮ বয়স : 26 লিঙ্গ : মহিলা	CFM0475681 ফটো উপলব্ধ	708 নাম : গাৰখ বড়ো পিতাৰ নাম: বিদ্ব ঘৰ নং : ৩৪৯ বয়স : 58 লিঙ্গ : পুৰুষ	CFM1789920 ফটো উপলব্ধ
709 নাম : চৰিতা বড়ো স্বামীৰ নাম: হিৰো বড়ো. ঘৰ নং : ৩৪৯ বয়স : 38 লিঙ্গ : মহিলা	CFM0196188 ফটো উপলব্ধ	710 নাম : বিমলা বড়ো পিতাৰ নাম: কলাৰাম বড়ো ঘৰ নং : 349 বয়স : 38 লিঙ্গ : মহিলা	CFM0024927 ফটো উপলব্ধ	711 নাম : হিৰো বড়ো পিতাৰ নাম: গাৰখ বড়ো ঘৰ নং : ৩৪৯ বয়স : 36 লিঙ্গ : পুৰুষ	CFM1789942 ফটো উপলব্ধ
712 নাম : মানো বড়ো পিতাৰ নাম: গাৰখ বড়ো ঘৰ নং : ৩৪৯ বয়স : 29 লিঙ্গ : পুৰুষ	CFM0196238 ফটো উপলব্ধ	S 713 নাম : মালী বড়ো স্বামীৰ নাম: বিনাৰাম ঘৰ নং : ৩৫০ বয়স : 79 লিঙ্গ : মহিলা	CFM1789964 ফটো উপলব্ধ	714 নাম : চৰন বড়ো পিতাৰ নাম: বিনাৰাম ঘৰ নং : ৩৫০ বয়স : 54 লিঙ্গ : পুৰুষ	CFM1789997 ফটো উপলব্ধ
715 নাম : চণ্ডী বড়ো পিতাৰ নাম: বিনাৰাম ঘৰ নং : ৩৫০ বয়স : 52 লিঙ্গ : পুৰুষ	CFM1789975 ফটো উপলব্ধ	716 নাম : আলাৰী বড়ো স্বামীৰ নাম: চণ্ডী বড়ো ঘৰ নং : ৩৫০ বয়স : 49 লিঙ্গ : মহিলা	CFM1789986 ফটো উপলব্ধ	717 নাম : সুখশ্ৰী বড়ো স্বামীৰ নাম: চৰন বড়ো ঘৰ নং : ৩৫০ বয়স : 48 লিঙ্গ : মহিলা	CFM1790007 ফটো উপলব্ধ
718 নাম : ধৰম বড়ো পিতাৰ নাম: বিনাৰাম ঘৰ নং : ৩৫০ বয়স : 48 লিঙ্গ : পুৰুষ	CFM1790029 ফটো উপলব্ধ	719 নাম : পূৰ্ণিমা বড়ো স্বামীৰ নাম: ধৰম বড়ো ঘৰ নং : ৩৫০ বয়স : 43 লিঙ্গ : মহিলা	CFM1790030 ফটো উপলব্ধ	720 নাম : দ্বীপেন বড়ো পিতাৰ নাম: বিনাৰাম বড়ো ঘৰ নং : ৩৫০ বয়স : 40 লিঙ্গ : পুৰুষ	CFM1790018 ফটো উপলব্ধ



721 নাম : নমিতা বড়ো স্বামীৰ নাম: দ্বীপেন বড়ো ঘৰ নং : 350 বয়স : 34 লিঙ্গ : মহিলা	CFM0196659 ফটো উপলব্ধ	722 নাম : সোনাখী বড়ো পিতাৰ নাম: চঞ্জী বড়ো ঘৰ নং : 350 বয়স : 26 লিঙ্গ : মহিলা	CFM0314591 ফটো উপলব্ধ	723 নাম : কিসমত বড়ো পিতাৰ নাম: চন্ডি বড়ো ঘৰ নং : 350 বয়স : 25 লিঙ্গ : পুৰুষ	CFM0311019 ফটো উপলব্ধ
724 নাম : অবোজীত বড়ো পিতাৰ নাম: ধৰম বড়ো ঘৰ নং : 350 বয়স : 25 লিঙ্গ : পুৰুষ	CFM0308205 ফটো উপলব্ধ	725 নাম : দ্বিমতী বড়ো পিতাৰ নাম: ধৰম বড়ো ঘৰ নং : 350 বয়স : 22 লিঙ্গ : মহিলা	CFM1260884 ফটো উপলব্ধ	726 নাম : ৰামশ্ৰী বসুমতাৰী স্বামীৰ নাম: বানেশ্বৰ ঘৰ নং : 351 বয়স : 63 লিঙ্গ : মহিলা	CFM1790052 ফটো উপলব্ধ
727 নাম : উপেন বসুমতাৰী পিতাৰ নাম: বানেশ্বৰ ঘৰ নং : 351 বয়স : 38 লিঙ্গ : পুৰুষ	CFM1790074 ফটো উপলব্ধ	728 নাম : বেজিয়া দৈমাৰী পিতাৰ নাম: প্ৰহ্লাদ দৈমাৰী ঘৰ নং : 351 বয়স : 23 লিঙ্গ : মহিলা	UUI0126458 ফটো উপলব্ধ	729 নাম : অনাৰাম বড়ো পিতাৰ নাম: কলম ঘৰ নং : 352 বয়স : 65 লিঙ্গ : পুৰুষ	CFM1790085 ফটো উপলব্ধ
730 নাম : দিপালী বড়ো স্বামীৰ নাম: অনাৰাম বড়ো ঘৰ নং : 352 বয়স : 63 লিঙ্গ : মহিলা	CFM1790096 ফটো উপলব্ধ	731 নাম : মোহন বড়ো পিতাৰ নাম: অনাৰাম বড়ো ঘৰ নং : 352 বয়স : 32 লিঙ্গ : পুৰুষ	CFM0084905 ফটো উপলব্ধ	732 নাম : তপন বড়ো পিতাৰ নাম: অনাৰাম বড়ো ঘৰ নং : 352 বয়স : 30 লিঙ্গ : পুৰুষ	CFM0084939 ফটো উপলব্ধ
733 নাম : চাম্পা বড়ো স্বামীৰ নাম: মোহন বড়ো ঘৰ নং : 352 বয়স : 26 লিঙ্গ : মহিলা	CFM7148091 ফটো উপলব্ধ	S 734 নাম : জলী বড়ো পিতাৰ নাম: অগ্ৰাম বড়ো ঘৰ নং : 352 বয়স : 25 লিঙ্গ : মহিলা	CFM1182344 ফটো উপলব্ধ	735 নাম : দম্বৰংগ বড়ো পিতাৰ নাম: ধনেশ্বৰ বড়ো ঘৰ নং : 352 বয়স : 21 লিঙ্গ : পুৰুষ	UUI0146910 ফটো উপলব্ধ
736 নাম : দানসোৰাং বড়ো পিতাৰ নাম: ধনেশ্বৰ বড়ো ঘৰ নং : 352 বয়স : 20 লিঙ্গ : পুৰুষ	UUI0020859 ফটো উপলব্ধ	S 737 নাম : নাৰায়ন বড়ো পিতাৰ নাম: বাগিন ঘৰ নং : 353 বয়স : 70 লিঙ্গ : পুৰুষ	CFM1790109 ফটো উপলব্ধ	738 নাম : থেমফী বড়ো স্বামীৰ নাম: নাৰায়ন ঘৰ নং : 353 বয়স : 65 লিঙ্গ : মহিলা	CFM1790110 ফটো উপলব্ধ
739 নাম : কমল বড়ো পিতাৰ নাম: নাৰায়ন ঘৰ নং : 353 বয়স : 44 লিঙ্গ : পুৰুষ	CFM1790121 ফটো উপলব্ধ	740 নাম : বিনয় বড়ো পিতাৰ নাম: নাৰায়ন বড়ো ঘৰ নং : 353 বয়স : 44 লিঙ্গ : পুৰুষ	CFM0196717 ফটো উপলব্ধ	741 নাম : লাস্বাৰী বড়ো স্বামীৰ নাম: হাৰাও বড়ো ঘৰ নং : 353 বয়স : 44 লিঙ্গ : মহিলা	CFM0196725 ফটো উপলব্ধ
742 নাম : মানি বড়ো পিতাৰ নাম: নাৰায়ন বড়ো ঘৰ নং : 353 বয়স : 39 লিঙ্গ : মহিলা	CFM0196758 ফটো উপলব্ধ	743 নাম : এৰোন বড়ো পিতাৰ নাম: হাৰাৰ বড়ো ঘৰ নং : 353 বয়স : 28 লিঙ্গ : পুৰুষ	CFM1233030 ফটো উপলব্ধ	744 নাম : বাংদে বড়ো স্বামীৰ নাম: কলম ঘৰ নং : 354 বয়স : 92 লিঙ্গ : মহিলা	CFM1790154 ফটো উপলব্ধ
S 745 নাম : হুকী বড়ো পিতাৰ নাম: কলম ঘৰ নং : 354 বয়স : 55 লিঙ্গ : মহিলা	CFM1790176 ফটো উপলব্ধ	746 নাম : মঙ্গলা বড়ো পিতাৰ নাম: কলম ঘৰ নং : 354 বয়স : 53 লিঙ্গ : পুৰুষ	CFM1790165 ফটো উপলব্ধ	747 নাম : বিলি বড়ো পিতাৰ নাম: হংলা বড়ো ঘৰ নং : 354 বয়স : 34 লিঙ্গ : মহিলা	CFM0198564 ফটো উপলব্ধ
748 নাম : সনিয়া দৈমাৰী পিতাৰ নাম: দোয়া ৰাম দৈমাৰী ঘৰ নং : 354 বয়স : 20 লিঙ্গ : মহিলা	UUI0099366 ফটো উপলব্ধ	S 749 নাম : সনিয়া দৈমাৰী পিতাৰ নাম: দয়্যৰাম দৈমাৰী ঘৰ নং : 354 বয়স : 20 লিঙ্গ : মহিলা	UUI0126052 ফটো উপলব্ধ	S 750 নাম : খান্দলী বসুমতাৰী স্বামীৰ নাম: থেমফী ঘৰ নং : 354 বয়স : 88 লিঙ্গ : মহিলা	CFM1790198 ফটো উপলব্ধ



751 নাম : গঙাৰ বসুমতাৰী পিতাৰ নাম: থেমফ্ৰা ঘৰ নং : ৩৫৫ বয়স : 63 লিঙ্গ : পুৰুষ	CFM1790223 ফটো উপলব্ধ	752 নাম : আসাৰী বসুমতাৰী স্বামীৰ নাম: গঙাৰ ঘৰ নং : ৩৫৫ বয়স : 58 লিঙ্গ : মহিলা	CFM1790234 ফটো উপলব্ধ	753 নাম : লোহিত বসুমতাৰী পিতাৰ নাম: থেমফ্ৰা ঘৰ নং : ৩৫৫ বয়স : 56 লিঙ্গ : পুৰুষ	CFM1790245 ফটো উপলব্ধ
754 নাম : খাংৰী বসুমতাৰী স্বামীৰ নাম: চিয়ন ঘৰ নং : ৩৫৫ বয়স : 56 লিঙ্গ : মহিলা	CFM1790212 ফটো উপলব্ধ	755 নাম : জোংমী বসুমতাৰী স্বামীৰ নাম: লোহিত বসুমতাৰী ঘৰ নং : ৩৫৫ বয়স : 50 লিঙ্গ : মহিলা	CFM1790256 ফটো উপলব্ধ	756 নাম : ৰবিন বসুমতাৰী পিতাৰ নাম: গংগাৰ বসুমতাৰী ঘৰ নং : ৩৫৫ বয়স : 44 লিঙ্গ : পুৰুষ	CFM0228395 ফটো উপলব্ধ
757 নাম : গৌমধাৰ বসুমতাৰী পিতাৰ নাম: গঙাৰ বসুমতাৰী ঘৰ নং : ৩৫৫ বয়স : 38 লিঙ্গ : পুৰুষ	CFM1790858 ফটো উপলব্ধ	758 নাম : মমতা বড়ো বসুমতাৰী স্বামীৰ নাম: ৰবিন বসুমতাৰী ঘৰ নং : ৩৫৫ বয়স : 34 লিঙ্গ : মহিলা	CFM0228429 ফটো উপলব্ধ	759 নাম : গিতিমা বড়ো স্বামীৰ নাম: গৌমবৌৰ বসুমতাৰী ঘৰ নং : ৩৫৫ বয়স : 33 লিঙ্গ : মহিলা	CFM1790869 ফটো উপলব্ধ
S 760 নাম : অনিলা বসুমতাৰী পিতাৰ নাম: সউনী বসুমতাৰী ঘৰ নং : ৩৫৫ বয়স : 30 লিঙ্গ : মহিলা	CFM0085159 ফটো উপলব্ধ	761 নাম : প্ৰানেশ্বৰ বসুমতাৰী পিতাৰ নাম: কনি বসুমতাৰী ঘৰ নং : ৩৫৫ বয়স : 29 লিঙ্গ : পুৰুষ	CFM0085167 ফটো উপলব্ধ	762 নাম : নৰেশ্বৰ বসুমতাৰী পিতাৰ নাম: লহিত বসুমতাৰী ঘৰ নং : ৩৫৫ বয়স : 28 লিঙ্গ : পুৰুষ	CFM0085217 ফটো উপলব্ধ
763 নাম : গৌপিল বসুমতাৰী পিতাৰ নাম: চিয়ন বসুমতাৰী ঘৰ নং : ৩৫৫ বয়স : 28 লিঙ্গ : পুৰুষ	CFM0085209 ফটো উপলব্ধ	764 নাম : ৰঞ্জীলা বড়ো স্বামীৰ নাম: নৰেশ্বৰ বসুমতাৰী ঘৰ নং : 355 বয়স : 27 লিঙ্গ : মহিলা	CFM7147150 ফটো উপলব্ধ	765 নাম : ৰংগীনা বড়ো স্বামীৰ নাম: গৌপিল বসুমতাৰী ঘৰ নং : 355 বয়স : 26 লিঙ্গ : মহিলা	CFM1232255 ফটো উপলব্ধ
S 766 নাম : গৌচং বসুমতাৰী স্বামীৰ নাম: প্ৰাণেশ্বৰ বসুমতাৰী ঘৰ নং : ৩৫৫ বয়স : 25 লিঙ্গ : মহিলা	CFM0261164 ফটো উপলব্ধ	767 নাম : সৌপিল বসুমতাৰী পিতাৰ নাম: লহিত বসুমতাৰী ঘৰ নং : ৩৫৫ বয়স : 25 লিঙ্গ : পুৰুষ	CFM0308908 ফটো উপলব্ধ	768 নাম : ৰনিতা বসুমতাৰী পিতাৰ নাম: ৰবিন বসুমতাৰী ঘৰ নং : 355 বয়স : 20 লিঙ্গ : মহিলা	UUI0150938 ফটো উপলব্ধ
769 নাম : প্ৰনিতা বসুমতাৰী পিতাৰ নাম: ৰবিন বসুমতাৰী ঘৰ নং : 355 বয়স : 20 লিঙ্গ : মহিলা	UUI0150961 ফটো উপলব্ধ	770 নাম : গনেশ ৰবসুমতাৰী পিতাৰ নাম: ধৰনী ঘৰ নং : ৩৫৬ বয়স : 61 লিঙ্গ : পুৰুষ	CFM1790267 ফটো উপলব্ধ	771 নাম : গপেন বসুমতাৰী পিতাৰ নাম: ধৰনী ঘৰ নং : ৩৫৬ বয়স : 58 লিঙ্গ : পুৰুষ	CFM1790290 ফটো উপলব্ধ
772 নাম : ডালিমী বসুমতাৰী স্বামীৰ নাম: গনেশ ঘৰ নং : ৩৫৬ বয়স : 56 লিঙ্গ : মহিলা	CFM1790278 ফটো উপলব্ধ	773 নাম : সূচিলা বসুমতাৰী স্বামীৰ নাম: গপেন বসুমতাৰী ঘৰ নং : ৩৫৬ বয়স : 54 লিঙ্গ : মহিলা	CFM1790303 ফটো উপলব্ধ	774 নাম : কল্পনা বসুমতাৰী স্বামীৰ নাম: গনেশ ঘৰ নং : ৩৫৬ বয়স : 50 লিঙ্গ : মহিলা	CFM1790289 ফটো উপলব্ধ
S 775 নাম : বিচিত্ৰা বসুমতাৰী পিতাৰ নাম: গপেন বসুমতাৰী ঘৰ নং : ৩৫৬ বয়স : 32 লিঙ্গ : মহিলা	CFM1932225 ফটো উপলব্ধ	776 নাম : মনিৰাম বসুমতাৰী পিতাৰ নাম: গপেন বসুমতাৰী ঘৰ নং : ৩৫৬ বয়স : 31 লিঙ্গ : পুৰুষ	CFM1932463 ফটো উপলব্ধ	777 নাম : দীপা মণি বসুমতাৰী পিতাৰ নাম: গনেশ বসুমতাৰী ঘৰ নং : ৩৫৬ বয়স : 31 লিঙ্গ : মহিলা	CFM1791000 ফটো উপলব্ধ
778 নাম : দেবেন বড়ো পিতাৰ নাম: দাৰ্জা ঘৰ নং : ৩৫৭ বয়স : 73 লিঙ্গ : পুৰুষ	CFM1790314 ফটো উপলব্ধ	779 নাম : বিষ্টি বড়ো পিতাৰ নাম: দাৰ্জা ঘৰ নং : ৩৫৭ বয়স : 56 লিঙ্গ : পুৰুষ	CFM1790336 ফটো উপলব্ধ	780 নাম : ধনজিতা বড়ো স্বামীৰ নাম: বিষ্টি ঘৰ নং : ৩৫৭ বয়স : 49 লিঙ্গ : মহিলা	CFM1790347 ফটো উপলব্ধ



781 নাম : অমিত বড়ো পিতাৰ নাম: দেবেন বড়ো ঘৰ নং : ৩৫৭ বয়স : 28 লিঙ্গ : পুৰুষ	CFM0085506 ফটো উপলব্ধ	782 নাম : ৰিতা বড়ো স্বামীৰ নাম: অমিত বড়ো ঘৰ নং : ৩৫৭ বয়স : 26 লিঙ্গ : মহিলা	CFM0261214 ফটো উপলব্ধ	783 নাম : গীতাজ্জলি বড়ো পিতাৰ নাম: বিস্তী বড়ো ঘৰ নং : 357 বয়স : 22 লিঙ্গ : মহিলা	CFM7148307 ফটো উপলব্ধ
S 784 নাম : সুৰেন বড়ো পিতাৰ নাম: কল্লীৰাম ঘৰ নং : ৩৫৮ বয়স : 85 লিঙ্গ : পুৰুষ	CFM1790358 ফটো উপলব্ধ	785 নাম : তাৰা বড়ো স্বামীৰ নাম: সুৰেন ঘৰ নং : ৩৫৮ বয়স : 81 লিঙ্গ : মহিলা	CFM1790369 ফটো উপলব্ধ	786 নাম : কামাখ্যা বড়ো পিতাৰ নাম: সুৰেন ঘৰ নং : ৩৫৮ বয়স : 63 লিঙ্গ : পুৰুষ	CFM1790370 ফটো উপলব্ধ
787 নাম : হেমেণ বড়ো পিতাৰ নাম: সুৰেন ঘৰ নং : ৩৫৮ বয়স : 58 লিঙ্গ : পুৰুষ	CFM1790392 ফটো উপলব্ধ	788 নাম : বিজয় বড়ো পিতাৰ নাম: সুৰেন ঘৰ নং : ৩৫৮ বয়স : 55 লিঙ্গ : পুৰুষ	CFM1790427 ফটো উপলব্ধ	789 নাম : গোলাপী বড়ো স্বামীৰ নাম: হেমেণ ঘৰ নং : ৩৫৮ বয়স : 51 লিঙ্গ : মহিলা	CFM1790405 ফটো উপলব্ধ
790 নাম : দিপ্তী বড়ো স্বামীৰ নাম: বিজয় বড়ো ঘৰ নং : ৩৫৮ বয়স : 46 লিঙ্গ : মহিলা	CFM1790438 ফটো উপলব্ধ	791 নাম : কল্পনা বড়ো স্বামীৰ নাম: কামাখ্যা বড়ো ঘৰ নং : ৩৫৮ বয়স : 45 লিঙ্গ : মহিলা	CFM1790381 ফটো উপলব্ধ	792 নাম : শীলী বড়ো স্বামীৰ নাম: মংলা বড়ো ঘৰ নং : ৩৫৮ বয়স : 38 লিঙ্গ : মহিলা	CFM0255141 ফটো উপলব্ধ
793 নাম : ধুবজীত বড়ো পিতাৰ নাম: হেমেণ বড়ো ঘৰ নং : ৩৫৫ বয়স : 25 লিঙ্গ : পুৰুষ	CFM0309476 ফটো উপলব্ধ	S2 794 নাম : মধুস্মিতা বড়ো পিতাৰ নাম: কামাখ্যা বড়ো ঘৰ নং : ৩৫৮ বয়স : 23 লিঙ্গ : মহিলা	CFM1163906 ফটো উপলব্ধ	795 নাম : থানেশ্বৰ বড়ো পিতাৰ নাম: কান্দুৰী ঘৰ নং : ৩৫৯ বয়স : 68 লিঙ্গ : পুৰুষ	CFM1790449 ফটো উপলব্ধ
796 নাম : মাইকন বড়ো স্বামীৰ নাম: থানেশ্বৰ ঘৰ নং : ৩৫৯ বয়স : 63 লিঙ্গ : মহিলা	CFM1790450 ফটো উপলব্ধ	797 নাম : আৰতি বড়ো স্বামীৰ নাম: থানেশ্বৰ ঘৰ নং : ৩৫৯ বয়স : 58 লিঙ্গ : মহিলা	CFM1790461 ফটো উপলব্ধ	798 নাম : তক্ষক বড়ো পিতাৰ নাম: থানেশ্বৰ ঘৰ নং : ৩৫৯ বয়স : 37 লিঙ্গ : পুৰুষ	CFM1790472 ফটো উপলব্ধ
799 নাম : নিজৰা নাৰ্জাৰি স্বামীৰ নাম: তক্ষক বড়ো ঘৰ নং : ৩৫৯ বয়স : 29 লিঙ্গ : মহিলা	CFM0370296 ফটো উপলব্ধ	800 নাম : দ্বীপ বড়ো পিতাৰ নাম: থানেশ্বৰ বড়ো ঘৰ নং : 359 খ বয়স : 35 লিঙ্গ : পুৰুষ	CFM1932496 ফটো উপলব্ধ	801 নাম : তৰালী বড়ো স্বামীৰ নাম: দ্বীপ বড়ো ঘৰ নং : 359 খ বয়স : 32 লিঙ্গ : মহিলা	CFM1790949 ফটো উপলব্ধ
802 নাম : বীৰেন্দ্র নাথ বড়ো পিতাৰ নাম: আনন্দ ঘৰ নং : ৩৬০ বয়স : 63 লিঙ্গ : পুৰুষ	CFM1790507 ফটো উপলব্ধ	803 নাম : প্রতাপ বড়ো পিতাৰ নাম: আনন্দ ঘৰ নং : ৩৬০ বয়স : 58 লিঙ্গ : পুৰুষ	CFM1790529 ফটো উপলব্ধ	804 নাম : মিনিসোৱাং বড়ো স্বামীৰ নাম: প্রতাপ বড়ো ঘৰ নং : ৩৬০ বয়স : 53 লিঙ্গ : মহিলা	CFM1790530 ফটো উপলব্ধ
805 নাম : ৰঘুনাথ বসুমতাৰি পিতাৰ নাম: আনন্দ ঘৰ নং : ৩৬০ বয়স : 37 লিঙ্গ : পুৰুষ	CFM1790541 ফটো উপলব্ধ	806 নাম : পিংকী দৈমাৰী স্বামীৰ নাম: ৰঘুনাথ বসুমতাৰী ঘৰ নং : ৩৬০ বয়স : 35 লিঙ্গ : মহিলা	CFM0197277 ফটো উপলব্ধ	807 নাম : মাৰ্কোনি বড়ো পিতাৰ নাম: বিৰেন বড়ো ঘৰ নং : ৩৬০ বয়স : 31 লিঙ্গ : মহিলা	CFM0197251 ফটো উপলব্ধ
808 নাম : কপিল দেব বড়ো পিতাৰ নাম: বিৰেন্দ্র নাথ বড়ো ঘৰ নং : 360 বয়স : 24 লিঙ্গ : পুৰুষ	CFM0416131 ফটো উপলব্ধ	809 নাম : শ্ৰুতি বড়ো পিতাৰ নাম: বিৰেন্দ্র নাথ বড়ো ঘৰ নং : 360 বয়স : 22 লিঙ্গ : মহিলা	CFM1251859 ফটো উপলব্ধ	810 নাম : ৰমেন বড়ো পিতাৰ নাম: জাঠিৰাম ঘৰ নং : ৩৬১ বয়স : 63 লিঙ্গ : পুৰুষ	CFM1790552 ফটো উপলব্ধ



811 নাম : বুকমিণি বড়ো স্বামীৰ নাম : বৰ্মেন বড়ো ঘৰ নং : ৩৬১ বয়স : 58 লিঙ্গ : মহিলা	CFM1790563 ফটো উপলব্ধ	S 812 নাম : বাব বড়ো পিতাৰ নাম : জাতিৰাম ঘৰ নং : ৩৬১ বয়স : 56 লিঙ্গ : পুৰুষ	CFM1790574 ফটো উপলব্ধ	813 নাম : চম্পক বড়ো পিতাৰ নাম : বৰ্মেন বড়ো ঘৰ নং : ৩৬১ বয়স : 28 লিঙ্গ : পুৰুষ	CFM0190314 ফটো উপলব্ধ
S 814 নাম : মণিৰাম বড়ো পিতাৰ নাম : দেৱবাৰ বড়ো ঘৰ নং : ৩৬২ বয়স : 78 লিঙ্গ : পুৰুষ	CFM1790596 ফটো উপলব্ধ	815 নাম : আইকন বড়ো স্বামীৰ নাম : মইনা বড়ো ঘৰ নং : ৩৬২ বয়স : 71 লিঙ্গ : মহিলা	CFM1790609 ফটো উপলব্ধ	816 নাম : ধনেশ্বৰ বড়ো পিতাৰ নাম : মণিৰাম বড়ো ঘৰ নং : ৩৬২ বয়স : 51 লিঙ্গ : পুৰুষ	CFM1790610 ফটো উপলব্ধ
817 নাম : ডিম্বেশ্বৰ বড়ো পিতাৰ নাম : মণিৰাম বড়ো ঘৰ নং : ৩৬২ বয়স : 47 লিঙ্গ : পুৰুষ	CFM1790621 ফটো উপলব্ধ	818 নাম : জুন বড়ো পিতাৰ নাম : মণিৰাম বড়ো ঘৰ নং : ৩৬২ বয়স : 40 লিঙ্গ : মহিলা	CFM1790632 ফটো উপলব্ধ	819 নাম : মধু ৰাম বড়ো পিতাৰ নাম : মৈনা বড়ো ঘৰ নং : ৩৬২ বয়স : 40 লিঙ্গ : পুৰুষ	CFM0197285 ফটো উপলব্ধ
820 নাম : ভাৰতী বড়ো স্বামীৰ নাম : ধনেশ্বৰ বসুমতাৰী ঘৰ নং : ৩৬২ বয়স : 40 লিঙ্গ : মহিলা	CFM0315200 ফটো উপলব্ধ	821 নাম : দেলাঙ্গিনী বড়ো স্বামীৰ নাম : মধুৰাম বড়ো ঘৰ নং : ৩৬২ বয়স : 31 লিঙ্গ : মহিলা	CFM0365791 ফটো উপলব্ধ	822 নাম : বগাৰাম বড়ো পিতাৰ নাম : কবিৰাম ঘৰ নং : ৩৬৩ বয়স : 63 লিঙ্গ : পুৰুষ	CFM1790643 ফটো উপলব্ধ
S 823 নাম : ফুকন বড়ো পিতাৰ নাম : লক্ষ্মীনাথ বড়ো ঘৰ নং : ৩৬৩ বয়স : 62 লিঙ্গ : পুৰুষ	CFM0190470 ফটো উপলব্ধ	824 নাম : জৌংখলি বড়ো স্বামীৰ নাম : বগাৰাম ঘৰ নং : ৩৬৩ বয়স : 58 লিঙ্গ : মহিলা	CFM1790654 ফটো উপলব্ধ	825 নাম : মন্জিব বড়ো পিতাৰ নাম : বগাৰাম ঘৰ নং : ৩৬৩ বয়স : 44 লিঙ্গ : পুৰুষ	CFM1790665 ফটো উপলব্ধ
826 নাম : চনজিব বড়ো পিতাৰ নাম : বগাৰাম বড়ো ঘৰ নং : ৩৬৩ বয়স : 41 লিঙ্গ : পুৰুষ	CFM0086256 ফটো উপলব্ধ	827 নাম : নচিব বড়ো পিতাৰ নাম : বগা বড়ো ঘৰ নং : ৩৬৩ বয়স : 38 লিঙ্গ : পুৰুষ	CFM0194720 ফটো উপলব্ধ	828 নাম : অমৰ বড়ো পিতাৰ নাম : বাৰ্গাৰাম বড়ো ঘৰ নং : ৩৬৩ বয়স : 36 লিঙ্গ : পুৰুষ	CFM0086298 ফটো উপলব্ধ
829 নাম : ৰেন ৰামছিয়াৰী স্বামীৰ নাম : অমৰ বড়ো ঘৰ নং : ৩৬৩ বয়স : 35 লিঙ্গ : মহিলা	CFM0190033 ফটো উপলব্ধ	830 নাম : দেংখো বড়ো স্বামীৰ নাম : অভয় বড়ো ঘৰ নং : ৩৬৩ বয়স : 34 লিঙ্গ : মহিলা	CFM0086306 ফটো উপলব্ধ	831 নাম : বিভাৱানী বড়ো স্বামীৰ নাম : নচিব বড়ো ঘৰ নং : ৩৬৩ বয়স : 34 লিঙ্গ : মহিলা	CFM0086348 ফটো উপলব্ধ
832 নাম : চানশ্ৰী বড়ো স্বামীৰ নাম : চন্দন বড়ো ঘৰ নং : ৩৬৩ বয়স : 31 লিঙ্গ : মহিলা	CFM0190454 ফটো উপলব্ধ	833 নাম : হোজয় বড়ো পিতাৰ নাম : বগাৰাম বড়ো ঘৰ নং : ৩৬৩ বয়স : 30 লিঙ্গ : পুৰুষ	CFM0086389 ফটো উপলব্ধ	S 834 নাম : সাদু বড়ো পিতাৰ নাম : কবিৰাম ঘৰ নং : ৩৬৪ বয়স : 49 লিঙ্গ : পুৰুষ	CFM1790687 ফটো উপলব্ধ
835 নাম : ভাৰতী বড়ো স্বামীৰ নাম : সাদু ৰাম বড়ো ঘৰ নং : ৩৬৪ বয়স : 48 লিঙ্গ : মহিলা	CFM1790698 ফটো উপলব্ধ	836 নাম : দেবী ৰাম বড়ো পিতাৰ নাম : কবিৰাম ঘৰ নং : ৩৬৪ বয়স : 47 লিঙ্গ : পুৰুষ	CFM1790701 ফটো উপলব্ধ	837 নাম : মইনা বড়ো স্বামীৰ নাম : দেবী ৰাম বড়ো ঘৰ নং : ৩৬৪ বয়স : 38 লিঙ্গ : মহিলা	CFM1790712 ফটো উপলব্ধ
838 নাম : হৰেশ্বৰ বড়ো পিতাৰ নাম : কৃষ্ণ কান্ত বড়ো ঘৰ নং : ৩৬৪ বয়স : 28 লিঙ্গ : পুৰুষ	CFM0194803 ফটো উপলব্ধ	839 নাম : মনিতা দৈমাৰী পিতাৰ নাম : দোযৰাম দৈমাৰী ঘৰ নং : ৩৬৪ বয়স : 25 লিঙ্গ : মহিলা	CFM0368837 ফটো উপলব্ধ	840 নাম : উষা ৰানী বড়ো পিতাৰ নাম : দেবীলাল বড়ো ঘৰ নং : 364 বয়স : 25 লিঙ্গ : মহিলা	UUI0134213 ফটো উপলব্ধ



841 নাম : জামিনি বড়ো পিতাৰ নাম: সাদু বাম বড়ো ঘৰ নং : 364 বয়স : 20 লিঙ্গ : মহিলা	UU10073262 ফটো উপলব্ধ	S 842 নাম : অলাৰাম বড়ো পিতাৰ নাম: খেখোইয়া ঘৰ নং : 365 বয়স : 78 লিঙ্গ : পুৰুষ	CFM1790723 ফটো উপলব্ধ	843 নাম : গোপাল বড়ো পিতাৰ নাম: অলাৰাম ঘৰ নং : 365 বয়স : 50 লিঙ্গ : পুৰুষ	CFM1790745 ফটো উপলব্ধ
844 নাম : ললিতা বড়ো স্বামীৰ নাম: গোপাল বড়ো ঘৰ নং : 365 বয়স : 44 লিঙ্গ : মহিলা	CFM1790756 ফটো উপলব্ধ	S 845 নাম : পদাধৰ কছাৰী পিতাৰ নাম: গজেন্দ্র ঘৰ নং : 366 বয়স : 63 লিঙ্গ : পুৰুষ	CFM1790778 ফটো উপলব্ধ	846 নাম : যশোদা কছাৰী স্বামীৰ নাম: পদাধৰ ঘৰ নং : 366 বয়স : 58 লিঙ্গ : মহিলা	CFM1790789 ফটো উপলব্ধ
847 নাম : বাপন কছাৰী পিতাৰ নাম: গজেন্দ্র ঘৰ নং : 366 বয়স : 58 লিঙ্গ : পুৰুষ	CFM1790790 ফটো উপলব্ধ	848 নাম : প্ৰদীপ কছাৰী পিতাৰ নাম: গগেন কছাৰী ঘৰ নং : 366 বয়স : 55 লিঙ্গ : পুৰুষ	CFM1790814 ফটো উপলব্ধ	849 নাম : সবিতা কছাৰী স্বামীৰ নাম: বাপন ঘৰ নং : 366 বয়স : 53 লিঙ্গ : মহিলা	CFM1790803 ফটো উপলব্ধ
850 নাম : শূপনা কছাৰী স্বামীৰ নাম: প্ৰদীপ কছাৰী ঘৰ নং : 366 বয়স : 43 লিঙ্গ : মহিলা	CFM1790825 ফটো উপলব্ধ	851 নাম : তেনজিং কচাৰী পিতাৰ নাম: পদাধৰ কচাৰী ঘৰ নং : 366 বয়স : 37 লিঙ্গ : পুৰুষ	CFM0086579 ফটো উপলব্ধ	852 নাম : ইলা কছাৰী স্বামীৰ নাম: পদাধৰ কচাৰী ঘৰ নং : 366 বয়স : 34 লিঙ্গ : মহিলা	CFM0189712 ফটো উপলব্ধ
853 নাম : দেলায়শ্ৰী কছাৰী পিতাৰ নাম: পদাধৰ কছাৰী ঘৰ নং : 366 বয়স : 31 লিঙ্গ : মহিলা	CFM0190082 ফটো উপলব্ধ	854 নাম : বেবেটো কছাৰী পিতাৰ নাম: বাপন কছাৰী ঘৰ নং : 366 বয়স : 29 লিঙ্গ : পুৰুষ	CFM0189571 ফটো উপলব্ধ	S 855 নাম : মাইনাৰ কছাৰী স্বামীৰ নাম: তেনজিং কছাৰী ঘৰ নং : 366 বয়স : 27 লিঙ্গ : মহিলা	CFM0189670 ফটো উপলব্ধ
856 নাম : গিতা কচাৰী স্বামীৰ নাম: তেনজিং কচাৰী ঘৰ নং : 366 বয়স : 27 লিঙ্গ : মহিলা	CFM1302033 ফটো উপলব্ধ	857 নাম : বেঞ্জামিন কছাৰী পিতাৰ নাম: বাপোন কছাৰী ঘৰ নং : 366 বয়স : 25 লিঙ্গ : পুৰুষ	CFM0367607 ফটো উপলব্ধ	858 নাম : বিকি কলিতা পিতাৰ নাম: সুনীল কলিতা ঘৰ নং : 367 বয়স : 23 লিঙ্গ : পুৰুষ	CFM1225473 ফটো উপলব্ধ
859 নাম : খৰ্গেশ্বৰ ৰয় পিতাৰ নাম: গোপাল ৰয় ঘৰ নং : 368 বয়স : 31 লিঙ্গ : পুৰুষ	CFM7192040 ফটো উপলব্ধ	860 নাম : অৰ্চনা পাঠক ৰয় স্বামীৰ নাম: খৰ্গেশ্বৰ ৰয় ঘৰ নং : 368 বয়স : 29 লিঙ্গ : মহিলা	CFM7192024 ফটো উপলব্ধ	861 নাম : মানস জ্যোতি ৰায় মাতৃৰ নাম: ৰীতাঞ্জলী ৰায় ঘৰ নং : 384 বয়স : 21 লিঙ্গ : পুৰুষ	UU10055756 ফটো উপলব্ধ
862 নাম : মনজলী বসুমতাৰী স্বামীৰ নাম: জগদীশ বসুমতাৰী ঘৰ নং : 269 বয়স : 42 লিঙ্গ : মহিলা	CFM1786443 ফটো উপলব্ধ	863 নাম : জগদীশ বসুমতাৰী পিতাৰ নাম: সনেশ্বৰ ঘৰ নং : 269 বয়স : 38 লিঙ্গ : পুৰুষ	CFM1786432 ফটো উপলব্ধ	864 নাম : হাইনাৰী মুছাহাৰী পিতাৰ নাম: নৰেন মুছাহাৰী ঘৰ নং : হাউচ নো. 273 বয়স : 20 লিঙ্গ : মহিলা	UU10061804 ফটো উপলব্ধ
865 নাম : তুলমণি দত্তা স্বামীৰ নাম: মাধব দত্তা ঘৰ নং : না বয়স : 51 লিঙ্গ : মহিলা	CFM0295097 ফটো উপলব্ধ	866 নাম : বুঞ্জ মুছাহাৰী স্বামীৰ নাম: মানব মুছাহাৰী ঘৰ নং : না বয়স : 41 লিঙ্গ : মহিলা	CFM0294348 ফটো উপলব্ধ	867 নাম : সঞ্জিতা কলিতা পিতাৰ নাম: প্ৰফুল্ল কলিতা ঘৰ নং : না বয়স : 31 লিঙ্গ : মহিলা	CFM0497230 ফটো উপলব্ধ
868 নাম : সঞ্জিতা দৈমাৰী স্বামীৰ নাম: দানসোৰাং দৈমাৰী ঘৰ নং : না বয়স : 28 লিঙ্গ : মহিলা	CFM0280537 ফটো উপলব্ধ	869 নাম : সঞ্জিতা বড়ো পিতাৰ নাম: মডাৰাম বড়ো ঘৰ নং : না বয়স : 26 লিঙ্গ : মহিলা	CFM0284505 ফটো উপলব্ধ	870 নাম : বিকি বড়ো পিতাৰ নাম: পবীন বড়ো ঘৰ নং : না বয়স : 26 লিঙ্গ : পুৰুষ	CFM0242099 ফটো উপলব্ধ



871	UUI0106740
নাম : কল্যাণ ৰয় মাতৃৰ নাম : সুমিত্ৰা ৰয় ঘৰ নং : না বয়স : 25 লিঙ্গ : পুৰুষ	ফটো উপলব্ধ

872	UUI0128538
নাম : মনুয় বসুমতাৰী মাতৃৰ নাম : জ্যোৎসনা ৰামচিয়াৰী ঘৰ নং : না বয়স : 19 লিঙ্গ : পুৰুষ	ফটো উপলব্ধ



873	1	UUJ0155937
নাম : গিলবাৰ্ট দৈমাৰী পিতাৰ নাম: ভূপেন দৈমাৰী ঘৰ নং : 321 বয়স : 21 লিঙ্গ : পুৰুষ		
ফটো উপলব্ধ		

874	1	UUJ0186981
নাম : ভনিতা বসুমতাৰী পিতাৰ নাম: পৰমেশ্বৰ বসুমতাৰী ঘৰ নং : 305 বয়স : 18 লিঙ্গ : মহিলা		
ফটো উপলব্ধ		

875	1	UUJ0187005
নাম : চনিয়া বসুমতাৰী পিতাৰ নাম: মনিম বসুমতাৰী ঘৰ নং : 289 বয়স : 20 লিঙ্গ : মহিলা		
ফটো উপলব্ধ		

876	1	UUJ0187120
নাম : ৰিংকি কলিতা স্বামীৰ নাম: উদয় কলিতা ঘৰ নং : 303 বয়স : 31 লিঙ্গ : মহিলা		
ফটো উপলব্ধ		

877	1	UUJ0193904
নাম : পবিত্ৰ বড়ো পিতাৰ নাম: সুবুল বড়ো ঘৰ নং : 205 বয়স : 19 লিঙ্গ : পুৰুষ		
ফটো উপলব্ধ		

878	1	UUJ0193938
নাম : নামন বসুমতাৰী পিতাৰ নাম: বানেশ্বৰ বসুমতাৰী ঘৰ নং : 351 বয়স : 44 লিঙ্গ : পুৰুষ		
ফটো উপলব্ধ		

879	1	UUJ0193961
নাম : দিপা বসুমতাৰী পিতাৰ নাম: বিনয় বসুমতাৰী ঘৰ নং : 353 বয়স : 19 লিঙ্গ : মহিলা		
ফটো উপলব্ধ		

880	1	UUJ0194316
নাম : ফীসালি স্বৰ্গীয়াৰী পিতাৰ নাম: লোকেন স্বৰ্গীয়াৰী ঘৰ নং : 296 বয়স : 21 লিঙ্গ : মহিলা		
ফটো উপলব্ধ		



881	1	UU10196873
নাম : সুস্মিতা বসুমতাৰী স্বামীৰ নাম : জোশী বামচিয়াৰী ঘৰ নং : 324 বয়স : 23 লিঙ্গ : মহিলা		
ফটো উপলব্ধ		

882	1	UU10197335
নাম : বনুমানি স্বৰ্গীয়াৰী স্বামীৰ নাম : ইচান বসুমতাৰী ঘৰ নং : 24 বয়স : 23 লিঙ্গ : মহিলা		
ফটো উপলব্ধ		

883	1	UU10203455
নাম : সুশীলা চৌধুৰী স্বামীৰ নাম : মনু চৌধুৰি ঘৰ নং : 382 বয়স : 46 লিঙ্গ : মহিলা		
ফটো উপলব্ধ		

884	1	UU10208025
নাম : নন্দিতা বড়ো পিতাৰ নাম : মংলা বড়ো ঘৰ নং : 358 বয়স : 18 লিঙ্গ : মহিলা		
ফটো উপলব্ধ		

885	1	UU10208033
নাম : ৰিতুমানি বসুমতাৰী পিতাৰ নাম : নগেন বসুমতাৰী ঘৰ নং : 208 বয়স : 18 লিঙ্গ : মহিলা		
ফটো উপলব্ধ		

ভোটাৰৰ সাৰাংশ

A) ভোটাৰৰ সংখ্যা

	তালিকাৰ প্ৰকাৰ	তালিকাৰ চিনাক্তকৰণ	ভোটাৰৰ সংখ্যা							
			পুৰুষ	মহিলা	৩য় লিঙ্গ	মুঠ				
I	মূল তালিকা	মূল তালিকা	বিশেষ সংশোধন, 2026 চনৰ পূৰ্বৰ 2025 চনৰ মূল তালিকাৰ লগত থকা সংযোজন সমূহ একত্ৰিতকৰণ কৰা তালিকা।				423	449	0	872
II	যোগ তালিকা	পৰিপূৰক 1	বিশেষ সংক্ষিপ্ত সংশোধন, 2026				3	5	0	8
		পৰিপূৰক 2	অনবিচ্ছিন্ন সংশোধন 2026				0	5	0	5
			মুঠ				3	10	0	13
III	বিয়োজন তালিকা	পৰিপূৰক 1	বিশেষ সংক্ষিপ্ত সংশোধন, 2026				43	59	0	102
		পৰিপূৰক 2	অনবিচ্ছিন্ন সংশোধন 2026				0	2	0	2
			মুঠ				43	61	0	104
IV	লিংগ ক্ষেত্ৰত পৰিবৰ্তনৰ বাবে পাৰ্থক্য					0	0	0	0	
এই সংশোধনৰ পিছত ভোটাৰ তালিকাত ভোটাৰৰ মুঠ সংখ্যা (I+II-III+IV)						383	398	0	781	

B) শুধৰনীৰ সংখ্যা

তালিকাৰ প্ৰকাৰ	তালিকাৰ চিনাক্তকৰণ	শুধৰনীৰ সংখ্যা
পৰিপূৰক 1	বিশেষ সংক্ষিপ্ত সংশোধন, 2026	4
পৰিপূৰক 2	অনবিচ্ছিন্ন সংশোধন 2026	0
	মুঠ	4

নিৰ্বাচক পঞ্জীয়ন বিষয়াৰ স্বাক্ষৰ

E-মৃত, S-স্থানান্তৰিত/ বাসস্থান পৰিবৰ্তন, R-প্ৰতিলিপি, M-নিখোজ, Q-অযোগ্য