



ভোটাৰ তালিকা 2026 S03 অসম

বিধানসভা সমষ্টিৰ নম্বৰ, নাম আৰু সংৰক্ষণৰ স্থিতি : 42 - বাক্সা (অনুসূচিত জনজাতি)		খণ্ড নং : 172																			
এই বিধানসভা সমষ্টিত কোন সংসদীয় সমষ্টিৰ অন্তৰ্গত তাৰ নম্বৰ, নাম আৰু সংৰক্ষণ স্থিতি : 1 - কোকৰাঝাৰ (অনুসূচিত জনজাতি)																					
1. সংশোধনৰ বিৱৰণ																					
সংশোধনৰ বছৰ	2026	তালিকাৰ চিনাক্তকৰণ																			
ভিত্তি তাৰিখ	01-04-2026	বিশেষ সংশোধন, 2026 চনৰ পূৰ্বৰ 2025 চনৰ মূল তালিকাৰ লগত থকা সংযোজন সমূহ একত্ৰিতকৰণ কৰা তালিকা।																			
সংশোধনৰ প্ৰকাৰ	বিশেষ সংশোধন 2026																				
প্ৰকাশনৰ তাৰিখ	23-03-2026																				
2. খণ্ড আৰু ভোটগ্ৰহন কেন্দ্ৰৰ বিৱৰণ																					
খণ্ডৰ অন্তৰ্গত এলেকা সমূহৰ নম্বৰ আৰু নাম																					
1-নলবাৰী	<table border="1" style="width: 100%; border-collapse: collapse;"> <tr> <td>মূল চহৰ/গাওঁ</td> <td>: নলবাৰী</td> </tr> <tr> <td>ৱাৰ্ড নং</td> <td>:</td> </tr> <tr> <td>ডাকঘৰ</td> <td>: অসম চিনটেল</td> </tr> <tr> <td>পুলিচ থানা</td> <td>: মুছলপুৰ</td> </tr> <tr> <td>ব্লক</td> <td>: বাক্সা</td> </tr> <tr> <td>ৰাজহ চক্ৰ</td> <td>: বাক্সা</td> </tr> <tr> <td>জিলা</td> <td>: বাক্সা</td> </tr> <tr> <td>পিনকোড</td> <td>: 781355</td> </tr> </table>					মূল চহৰ/গাওঁ	: নলবাৰী	ৱাৰ্ড নং	:	ডাকঘৰ	: অসম চিনটেল	পুলিচ থানা	: মুছলপুৰ	ব্লক	: বাক্সা	ৰাজহ চক্ৰ	: বাক্সা	জিলা	: বাক্সা	পিনকোড	: 781355
মূল চহৰ/গাওঁ	: নলবাৰী																				
ৱাৰ্ড নং	:																				
ডাকঘৰ	: অসম চিনটেল																				
পুলিচ থানা	: মুছলপুৰ																				
ব্লক	: বাক্সা																				
ৰাজহ চক্ৰ	: বাক্সা																				
জিলা	: বাক্সা																				
পিনকোড	: 781355																				
3. ভোটগ্ৰহন কেন্দ্ৰৰ বিৱৰণ																					
ভোটগ্ৰহন কেন্দ্ৰৰ নম্বৰ আৰু নাম :		ভোটগ্ৰহন কেন্দ্ৰৰ প্ৰকাৰ (পুৰুষ/মহিলা/সাধাৰণ)		সাধাৰণ																	
172 - ৪৪৩ নং উজান নলবাৰী প্ৰাথমিক বিদ্যালয়		খণ্ডৰ অন্তৰ্গত সহায়ক ভোটগ্ৰহন কেন্দ্ৰৰ সংখ্যা :		0																	
ভোটগ্ৰহন কেন্দ্ৰৰ ঠিকনা :																					
৪৪৩ নং উজান নলবাৰী প্ৰাথমিক বিদ্যালয়, কোথালী নং ১, নলবাৰী																					
4. ভোটাৰৰ সংখ্যা																					
আৰম্ভনি ক্ৰমিক নং	শেষ ক্ৰমিক নং	মুঠ ভোটাৰ																			
		পুৰুষ	মহিলা	৩য় লিঙ্গ	মুঠ																
1	1127	528	488	0	1016																

নিৰ্বাচক পঞ্জীয়ন বিষয়াৰ স্বাক্ষৰ

Nazri Naksha

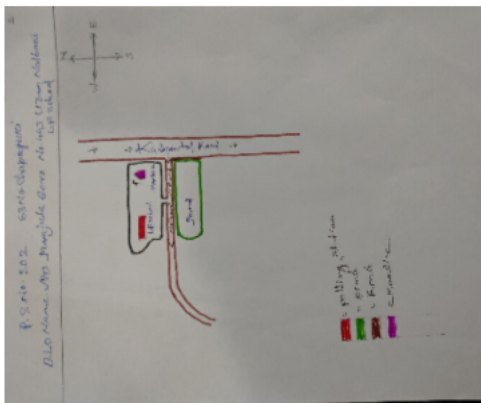

Google Map View



Polling Station Building Front View



ভোটগ্ৰহন কেন্দ্ৰৰ সন্মুখৰ দৃশ্য



Cad View

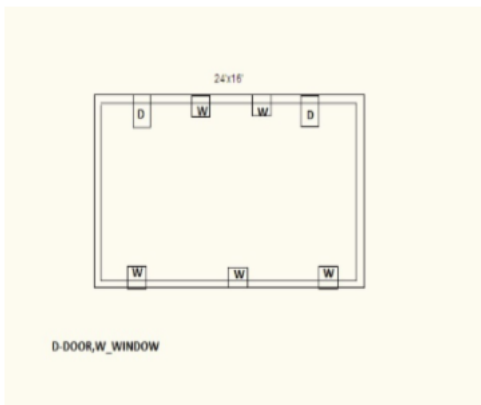

Key MAP View

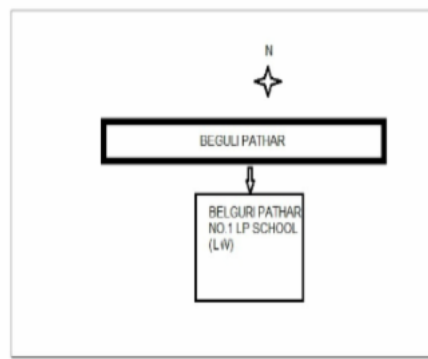



1 নাম : চাৰ্জিনা বিবি স্বামীৰ নাম : আহিদ্দিন আলী ঘৰ নং : 000 বয়স : 26 লিঙ্গ : মহিলা	CFM0290759 ফটো উপলব্ধ	2 নাম : অচিন্ত শৰ্ম্মীয়াৰী পিতাৰ নাম : মংগল শৰ্ম্মীয়াৰী ঘৰ নং : 0 বয়স : 25 লিঙ্গ : পুৰুষ	CFM0264994 ফটো উপলব্ধ	3 নাম : নিপম বৈশ্য পিতাৰ নাম : ধনজীত বৈশ্য ঘৰ নং : 00 বয়স : 25 লিঙ্গ : পুৰুষ	CFM1190883 ফটো উপলব্ধ
4 নাম : তুষা দাস পিতাৰ নাম : মধু দাস ঘৰ নং : 00 বয়স : 19 লিঙ্গ : মহিলা	UUI0085910 ফটো উপলব্ধ	5 নাম : বসন্ত কলিতা পিতাৰ নাম : পোহৰ ঘৰ নং : 1 বয়স : 46 লিঙ্গ : পুৰুষ	CFM1804575 ফটো উপলব্ধ	6 নাম : প্ৰানেশ্বৰী কলিতা স্বামীৰ নাম : বসন্ত ঘৰ নং : 1 বয়স : 42 লিঙ্গ : মহিলা	CFM1804586 ফটো উপলব্ধ
7 নাম : পবিত্ৰ কলিতা পিতাৰ নাম : পোহৰ ঘৰ নং : 1 বয়স : 42 লিঙ্গ : পুৰুষ	CFM1804611 ফটো উপলব্ধ	8 নাম : অমল্যা কলিতা পিতাৰ নাম : পোহৰ ঘৰ নং : 1 বয়স : 42 লিঙ্গ : মহিলা	CFM1804600 ফটো উপলব্ধ	9 নাম : বিনয় কলিতা পিতাৰ নাম : পোহৰ ঘৰ নং : 1 বয়স : 41 লিঙ্গ : পুৰুষ	CFM1804597 ফটো উপলব্ধ
10 নাম : লিমা কলিতা স্বামীৰ নাম : বিনয় ঘৰ নং : 1 বয়স : 38 লিঙ্গ : মহিলা	CFM1804633 ফটো উপলব্ধ	11 নাম : ববিতা দাস কলিতা স্বামীৰ নাম : অমল্যা কলিতা ঘৰ নং : 1 বয়স : 33 লিঙ্গ : মহিলা	CFM0376012 ফটো উপলব্ধ	12 নাম : হেমলতা ৰয় কলিতা স্বামীৰ নাম : পবিত্ৰ কলিতা ঘৰ নং : 01 বয়স : 33 লিঙ্গ : মহিলা	CFM0408278 ফটো উপলব্ধ
13 নাম : জয়ন্ত কলিতা পিতাৰ নাম : বসন্ত কলিতা ঘৰ নং : 1 বয়স : 27 লিঙ্গ : পুৰুষ	CFM0487322 ফটো উপলব্ধ	14 নাম : বীৰলা বড়ো কলিতা স্বামীৰ নাম : জয়ন্ত বড়ো ঘৰ নং : 1 বয়স : 27 লিঙ্গ : মহিলা	CFM0489088 ফটো উপলব্ধ	15 নাম : কৰুনা দেউৰী পিতাৰ নাম : বালক ঘৰ নং : 2 বয়স : 72 লিঙ্গ : পুৰুষ	CFM1804644 ফটো উপলব্ধ
16 নাম : জন্মা দেউৰী পিতাৰ নাম : কৰুনা ঘৰ নং : 2 বয়স : 46 লিঙ্গ : মহিলা	CFM1804666 ফটো উপলব্ধ	17 নাম : বিপল দেউৰী পিতাৰ নাম : কৰুনা ঘৰ নং : 2 বয়স : 43 লিঙ্গ : পুৰুষ	CFM1804677 ফটো উপলব্ধ	18 নাম : উদয় দেউৰী পিতাৰ নাম : কৰুনা ঘৰ নং : 2 বয়স : 41 লিঙ্গ : পুৰুষ	CFM1804688 ফটো উপলব্ধ
19 নাম : কনকলতা দেউৰী স্বামীৰ নাম : উদয় দেউৰী ঘৰ নং : 2 বয়স : 35 লিঙ্গ : মহিলা	CFM0232652 ফটো উপলব্ধ	20 নাম : মানৱ বৈশ্য পিতাৰ নাম : জন্মা দেউৰী ঘৰ নং : 2 বয়স : 28 লিঙ্গ : পুৰুষ	CFM0200881 ফটো উপলব্ধ	21 নাম : নৱ কুমাৰ বৈশ্য মাতৃৰ নাম : জন্মা দেউৰী ঘৰ নং : 2 বয়স : 27 লিঙ্গ : পুৰুষ	CFM0200980 ফটো উপলব্ধ
22 নাম : নৱজিত বৈশ্য মাতৃৰ নাম : জন্মা দেউৰী ঘৰ নং : 2 বয়স : 27 লিঙ্গ : পুৰুষ	CFM0200683 ফটো উপলব্ধ	23 নাম : কমলা মৰল স্বামীৰ নাম : ৰঞ্জিত ঘৰ নং : 0 বয়স : 53 লিঙ্গ : মহিলা	CFM1804713 ফটো উপলব্ধ	24 নাম : অঞ্জনা দেউৰী স্বামীৰ নাম : দেবকান্ত ঘৰ নং : 8 বয়স : 63 লিঙ্গ : মহিলা	CFM1804746 ফটো উপলব্ধ
25 নাম : লিলী দেউৰী পিতাৰ নাম : দেবকান্ত ঘৰ নং : 8 বয়স : 55 লিঙ্গ : মহিলা	CFM1804757 ফটো উপলব্ধ	26 নাম : শৰত দেউৰী পিতাৰ নাম : দেবকান্ত ঘৰ নং : 8 বয়স : 43 লিঙ্গ : পুৰুষ	CFM1804768 ফটো উপলব্ধ	27 নাম : দুলাল দেউৰী পিতাৰ নাম : দেবকান্ত ঘৰ নং : 8 বয়স : 41 লিঙ্গ : পুৰুষ	CFM1804779 ফটো উপলব্ধ
28 নাম : সন্ট দেউৰী পিতাৰ নাম : দুলাল দেউৰী ঘৰ নং : 4 বয়স : 20 লিঙ্গ : পুৰুষ	UUI0107888 ফটো উপলব্ধ	29 নাম : বলোৰাম ডেকা পিতাৰ নাম : ভুবনেশ্বৰ ঘৰ নং : 5 বয়স : 78 লিঙ্গ : পুৰুষ	CFM1804791 ফটো উপলব্ধ	30 নাম : বাসন্তি ডেকা স্বামীৰ নাম : বলোৰাম ঘৰ নং : 5 বয়স : 68 লিঙ্গ : মহিলা	CFM1804804 ফটো উপলব্ধ



31 নাম : বানীকান্ত ডেকা পিতাৰ নাম: বেলোৰাম ঘৰ নং : ৫ বয়স : 55 লিঙ্গ : পুৰুষ	CFM1804815 ফটো উপলব্ধ	32 নাম : ধনদা ডেকা স্বামীৰ নাম: বণী কান্ত ডেকা ঘৰ নং : ৫ বয়স : 39 লিঙ্গ : মহিলা	CFM1804826 ফটো উপলব্ধ	33 নাম : বেলোৰাম দেউৰী পিতাৰ নাম: বালক ঘৰ নং : ৬ বয়স : 68 লিঙ্গ : পুৰুষ	CFM1804848 ফটো উপলব্ধ
34 নাম : বনলতা দেউৰী স্বামীৰ নাম: বেলোৰাম ঘৰ নং : ৬ বয়স : 63 লিঙ্গ : মহিলা	CFM1804859 ফটো উপলব্ধ	35 নাম : মঞ্জুবালা দেউৰী পিতাৰ নাম: বেলোৰাম ঘৰ নং : ৬ বয়স : 43 লিঙ্গ : মহিলা	CFM1804860 ফটো উপলব্ধ	36 নাম : কিশোৰ দেউৰী পিতাৰ নাম: বেলোৰাম ঘৰ নং : ৬ বয়স : 40 লিঙ্গ : পুৰুষ	CFM1804893 ফটো উপলব্ধ
37 নাম : ৰাজ্যবালা দেউৰী পিতাৰ নাম: বেলোৰাম ঘৰ নং : ৬ বয়স : 39 লিঙ্গ : মহিলা	CFM1804871 ফটো উপলব্ধ	38 নাম : নিভা দেউৰী স্বামীৰ নাম: কিশোৰ দেউৰী ঘৰ নং : ৬ বয়স : 38 লিঙ্গ : মহিলা	CFM1804837 ফটো উপলব্ধ	39 নাম : খৰ্গেশ্বৰ দেউৰী পিতাৰ নাম: বেলোৰাম ঘৰ নং : ৬ বয়স : 36 লিঙ্গ : পুৰুষ	CFM1804882 ফটো উপলব্ধ
40 নাম : ধৰ্মেশ্বৰ মৰল পিতাৰ নাম: কলা ঘৰ নং : ৮ বয়স : 76 লিঙ্গ : পুৰুষ	CFM1804940 ফটো উপলব্ধ	41 নাম : নবীন মৰল পিতাৰ নাম: ধৰ্মেশ্বৰ মৰল ঘৰ নং : ৮ বয়স : 48 লিঙ্গ : পুৰুষ	CFM1804962 ফটো উপলব্ধ	42 নাম : অশিমা বৈশ্য মৰল স্বামীৰ নাম: প্ৰান কৃষ্ণ মৰল ঘৰ নং : ৮ বয়স : 44 লিঙ্গ : মহিলা	CFM1805023 ফটো উপলব্ধ
43 নাম : প্ৰানকৃষ্ণ মৰল পিতাৰ নাম: ধৰ্মেশ্বৰ মৰল ঘৰ নং : ৮ বয়স : 42 লিঙ্গ : পুৰুষ	CFM1804973 ফটো উপলব্ধ	S 44 নাম : মলয়া মৰল পিতাৰ নাম: ধৰ্মেশ্বৰ মৰল ঘৰ নং : ৮ বয়স : 38 লিঙ্গ : মহিলা	CFM1804984 ফটো উপলব্ধ	45 নাম : বিনীতা মৰল স্বামীৰ নাম: নবীন মৰল ঘৰ নং : ৮ বয়স : 38 লিঙ্গ : মহিলা	CFM1805001 ফটো উপলব্ধ
S 46 নাম : বিনীতা মৰল পিতাৰ নাম: ধৰ্মেশ্বৰ মৰল ঘৰ নং : ৮ বয়স : 36 লিঙ্গ : মহিলা	CFM1804995 ফটো উপলব্ধ	47 নাম : ডলি তালকদাৰ স্বামীৰ নাম: শৰত দেউৰী ঘৰ নং : ৮ বয়স : 34 লিঙ্গ : মহিলা	CFM0231423 ফটো উপলব্ধ	48 নাম : পম্পী দাস পিতাৰ নাম: নবীন মৰল ঘৰ নং : 8 বয়স : 19 লিঙ্গ : মহিলা	UUI0133363 ফটো উপলব্ধ
49 নাম : কুসুম কলিতা স্বামীৰ নাম: শ্ৰীকান্ত ঘৰ নং : 9 বয়স : 49 লিঙ্গ : মহিলা	CFM1805045 ফটো উপলব্ধ	R 50 নাম : কুৰা ধানৱাৰ পিতাৰ নাম: অৰুজালুস ধানৱাৰ ঘৰ নং : 9 বয়স : 36 লিঙ্গ : মহিলা	CFM0310862 ফটো উপলব্ধ	51 নাম : জিণ্ট কলিতা পিতাৰ নাম: শ্ৰীকান্ত কলিতা ঘৰ নং : viii nalbari বয়স : 30 লিঙ্গ : পুৰুষ	CFM0230755 ফটো উপলব্ধ
52 নাম : জিত কলিতা মাতৃৰ নাম: গোলাপী কলিতা ঘৰ নং : ৯কু বয়স : 29 লিঙ্গ : পুৰুষ	CFM0231134 ফটো উপলব্ধ	53 নাম : নিভা কলিতা পিতাৰ নাম: প্ৰফুল্ল কলিতা ঘৰ নং : ৯ বয়স : 24 লিঙ্গ : মহিলা	CFM0372250 ফটো উপলব্ধ	E 54 নাম : কুঞ্জমনি কলিতা স্বামীৰ নাম: স্বৰাজ ঘৰ নং : ৯কু বয়স : 63 লিঙ্গ : মহিলা	CFM1805078 ফটো উপলব্ধ
55 নাম : গোলাপী কলিতা পিতাৰ নাম: স্বৰাজ ঘৰ নং : ৯কু বয়স : 58 লিঙ্গ : মহিলা	CFM1805089 ফটো উপলব্ধ	56 নাম : প্ৰফুল্ল কলিতা পিতাৰ নাম: স্বৰাজ ঘৰ নং : ৯কু বয়স : 53 লিঙ্গ : পুৰুষ	CFM1805056 ফটো উপলব্ধ	57 নাম : মনোমতী কলিতা স্বামীৰ নাম: প্ৰফুল্ল ঘৰ নং : ৯কু বয়স : 48 লিঙ্গ : মহিলা	CFM1805067 ফটো উপলব্ধ
58 নাম : নাখলে দেউৰী স্বামীৰ নাম: কালু ঘৰ নং : ১০ বয়স : 63 লিঙ্গ : মহিলা	CFM1805090 ফটো উপলব্ধ	59 নাম : কুমুদ দেউৰী পিতাৰ নাম: কালু ঘৰ নং : ১০ বয়স : 43 লিঙ্গ : পুৰুষ	CFM1805103 ফটো উপলব্ধ	60 নাম : ৰূপা দেউৰী স্বামীৰ নাম: কুমুদ দেউৰী ঘৰ নং : ১০ বয়স : 38 লিঙ্গ : মহিলা	CFM1805114 ফটো উপলব্ধ



61 নাম : লক্ষেশ্বৰী দেউৰী স্বামীৰ নাম: ভদ্রেশ্বৰ ঘৰ নং : ১০ক বয়স : 46 লিঙ্গ : মহিলা	CFM1805136 ফটো উপলব্ধ	62 নাম : চানো দেউৰী স্বামীৰ নাম: বিনয় দেউৰী ঘৰ নং : ১১ বয়স : 62 লিঙ্গ : মহিলা	CFM1805158 ফটো উপলব্ধ	E 63 নাম : বিনয় দেউৰী পিতাৰ নাম: কালু দেউৰী ঘৰ নং : ১১ বয়স : 55 লিঙ্গ : পুৰুষ	CFM1805147 ফটো উপলব্ধ
64 নাম : অনূপ দেউৰী পিতাৰ নাম: বিনয় দেউৰী ঘৰ নং : ১১ বয়স : 45 লিঙ্গ : পুৰুষ	CFM0230805 ফটো উপলব্ধ	65 নাম : কৃষ্ণা দেউৰী স্বামীৰ নাম: অনূপ দেউৰী ঘৰ নং : ১১ বয়স : 32 লিঙ্গ : মহিলা	CFM1813769 ফটো উপলব্ধ	66 নাম : বসন্ত দাস পিতাৰ নাম: ধনাৰাম ঘৰ নং : ১২ বয়স : 53 লিঙ্গ : পুৰুষ	CFM1805170 ফটো উপলব্ধ
67 নাম : কন্দৰ্প কলিতা পিতাৰ নাম: পুষ্প ঘৰ নং : ১৩ বয়স : 53 লিঙ্গ : পুৰুষ	CFM1805192 ফটো উপলব্ধ	68 নাম : সৰোজনী কলিতা স্বামীৰ নাম: কন্দৰ্প ঘৰ নং : ১৩ বয়স : 48 লিঙ্গ : মহিলা	CFM1805205 ফটো উপলব্ধ	S 69 নাম : চয়নিকা কলিতা পিতাৰ নাম: কন্দৰ্প কলিতা ঘৰ নং : ১৩ বয়স : 30 লিঙ্গ : মহিলা	CFM0524710 ফটো উপলব্ধ
70 নাম : সনজিৎ কলিতা পিতাৰ নাম: কন্দৰ্প কলিতা ঘৰ নং : ১৩ বয়স : 25 লিঙ্গ : পুৰুষ	CFM0524694 ফটো উপলব্ধ	71 নাম : অমল্যা কলিতা স্বামীৰ নাম: হৰগোবিন্দ ঘৰ নং : ১৪ বয়স : 78 লিঙ্গ : মহিলা	CFM1805216 ফটো উপলব্ধ	72 নাম : বেনধৰ কলিতা পিতাৰ নাম: হৰগোবিন্দ ঘৰ নং : ১৪ বয়স : 48 লিঙ্গ : পুৰুষ	CFM1805227 ফটো উপলব্ধ
73 নাম : কাঞ্চন কলিতা স্বামীৰ নাম: বেনুধৰ কলিতা ঘৰ নং : ১৪ বয়স : 43 লিঙ্গ : মহিলা	CFM1805238 ফটো উপলব্ধ	74 নাম : নবজিত কলিতা পিতাৰ নাম: হৰগোবিন্দ ঘৰ নং : ১৪ বয়স : 43 লিঙ্গ : পুৰুষ	CFM1805249 ফটো উপলব্ধ	75 নাম : বাসুদেব কলিতা পিতাৰ নাম: হৰগোবিন্দ ঘৰ নং : ১৪ বয়স : 40 লিঙ্গ : পুৰুষ	CFM1805250 ফটো উপলব্ধ
76 নাম : বীনা কলিতা পিতাৰ নাম: হৰগোবিন্দ ঘৰ নং : ১৪ বয়স : 36 লিঙ্গ : মহিলা	CFM1805261 ফটো উপলব্ধ	77 নাম : কমলী কলিতা স্বামীৰ নাম: বাসুদেব কলিতা ঘৰ নং : ১৪ বয়স : 36 লিঙ্গ : মহিলা	CFM1805972 ফটো উপলব্ধ	78 নাম : ভাগ্যশ্ৰী কলিতা পিতাৰ নাম: বেণুধৰ কলিতা ঘৰ নং : 14 বয়স : 24 লিঙ্গ : মহিলা	CFM0427088 ফটো উপলব্ধ
79 নাম : মৰমী কলিতা পিতাৰ নাম: বাসুদেব কলিতা ঘৰ নং : 014 বয়স : 21 লিঙ্গ : মহিলা	UUI0153734 ফটো উপলব্ধ	E 80 নাম : সৰস্বতী কলিতা স্বামীৰ নাম: মহানন্দ ঘৰ নং : ১৫ বয়স : 86 লিঙ্গ : মহিলা	CFM1805294 ফটো উপলব্ধ	81 নাম : নিবাৰন কলিতা পিতাৰ নাম: মহানন্দ ঘৰ নং : ১৫ বয়স : 52 লিঙ্গ : পুৰুষ	CFM1805307 ফটো উপলব্ধ
82 নাম : জিতেন কলিতা পিতাৰ নাম: মহানন্দ ঘৰ নং : ১৫ বয়স : 50 লিঙ্গ : পুৰুষ	CFM1805329 ফটো উপলব্ধ	83 নাম : লাচিত কলিতা পিতাৰ নাম: মহানন্দ কলিতা ঘৰ নং : ১৫ বয়স : 50 লিঙ্গ : পুৰুষ	CFM0232801 ফটো উপলব্ধ	84 নাম : পৰদা কলিতা স্বামীৰ নাম: নিবাৰন কলিতা ঘৰ নং : ১৫ বয়স : 45 লিঙ্গ : মহিলা	CFM1805318 ফটো উপলব্ধ
85 নাম : মনজু কলিতা স্বামীৰ নাম: লাচিত কলিতা ঘৰ নং : ১৫ বয়স : 45 লিঙ্গ : মহিলা	CFM0232751 ফটো উপলব্ধ	86 নাম : নমিতা কলিতা স্বামীৰ নাম: জিতেন কলিতা ঘৰ নং : ১৫ বয়স : 42 লিঙ্গ : মহিলা	CFM1805330 ফটো উপলব্ধ	87 নাম : ধনঞ্জয় কলিতা পিতাৰ নাম: মহানন্দ ঘৰ নং : ১৫ বয়স : 38 লিঙ্গ : পুৰুষ	CFM1805363 ফটো উপলব্ধ
88 নাম : ভবানী কলিতা স্বামীৰ নাম: ধনঞ্জয় কলিতা ঘৰ নং : ১৫ বয়স : 38 লিঙ্গ : মহিলা	CFM1814422 ফটো উপলব্ধ	89 নাম : তৰালি কলিতা পিতাৰ নাম: জিতেন কলিতা ঘৰ নং : 15 বয়স : 28 লিঙ্গ : মহিলা	CFM1230531 ফটো উপলব্ধ	S 90 নাম : বিণা দৈমাৰী স্বামীৰ নাম: দেহেশ্বৰ বৰো ঘৰ নং : 15 বয়স : 27 লিঙ্গ : মহিলা	CFM0490425 ফটো উপলব্ধ



91 নাম : নয়ন খেৰকটাৰী পিতাৰ নাম: লালমোহন খেৰকটাৰী ঘৰ নং : 15 বয়স : 25 লিঙ্গ : পুৰুষ	CFM0487520 ফটো উপলব্ধ	92 নাম : পিংকু খেৰকটাৰী পিতাৰ নাম: লালমোহন খেৰকটাৰী ঘৰ নং : 15 বয়স : 25 লিঙ্গ : পুৰুষ	CFM0488999 ফটো উপলব্ধ	93 নাম : যদ কলিতা পিতাৰ নাম: নিবাৰণ কলিতা ঘৰ নং : 15 বয়স : 25 লিঙ্গ : পুৰুষ	CFM0279893 ফটো উপলব্ধ
94 নাম : মনিকা কলিতা স্বামীৰ নাম: জাদুমনী কলিতা ঘৰ নং : 15 বয়স : 25 লিঙ্গ : মহিলা	UUI0109397 ফটো উপলব্ধ	95 নাম : নবমী খেৰকটাৰী স্বামীৰ নাম: নয়ন খেৰকটাৰী ঘৰ নং : 15 বয়স : 24 লিঙ্গ : মহিলা	CFM1124239 ফটো উপলব্ধ	96 নাম : প্ৰাঞ্জল কলিতা পিতাৰ নাম: জীতেন কলিতা ঘৰ নং : 15 বয়স : 23 লিঙ্গ : পুৰুষ	CFM1232735 ফটো উপলব্ধ
97 নাম : পম্পী কলিতা পিতাৰ নাম: জীতেন কলিতা ঘৰ নং : 15 বয়স : 22 লিঙ্গ : মহিলা	CFM1294354 ফটো উপলব্ধ	98 নাম : জোনাকী খেৰকটাৰী স্বামীৰ নাম: পিংকু খেৰকটাৰী ঘৰ নং : 15 বয়স : 22 লিঙ্গ : মহিলা	CFM1259951 ফটো উপলব্ধ	99 নাম : লালমোহন খেৰকটাৰী পিতাৰ নাম: স্বাধীন ঘৰ নং : 15 বয়স : 53 লিঙ্গ : পুৰুষ	CFM1805374 ফটো উপলব্ধ
100 নাম : মিনতী খেৰকটাৰী স্বামীৰ নাম: লালমোহন খেৰকটাৰী ঘৰ নং : 15 বয়স : 43 লিঙ্গ : মহিলা	CFM1805385 ফটো উপলব্ধ	E 101 নাম : স্বাধীন খেৰকটাৰী পিতাৰ নাম: দেবেন ঘৰ নং : 15 বয়স : 76 লিঙ্গ : পুৰুষ	CFM1805410 ফটো উপলব্ধ	102 নাম : ধনেশ্বৰী খেৰকটাৰী স্বামীৰ নাম: স্বাধীন ঘৰ নং : 15 বয়স : 58 লিঙ্গ : মহিলা	CFM1805421 ফটো উপলব্ধ
103 নাম : কনক খেৰকটাৰী স্বামীৰ নাম: স্বাধীন ঘৰ নং : 15 বয়স : 53 লিঙ্গ : মহিলা	CFM1805432 ফটো উপলব্ধ	104 নাম : খগেন খেৰকটাৰী পিতাৰ নাম: স্বাধীন খেৰকটাৰী ঘৰ নং : 15 বয়স : 43 লিঙ্গ : পুৰুষ	CFM1805454 ফটো উপলব্ধ	105 নাম : ৰূপালী খেৰকটাৰী স্বামীৰ নাম: ফুকন ঘৰ নং : 15 বয়স : 40 লিঙ্গ : মহিলা	CFM1805443 ফটো উপলব্ধ
106 নাম : জগেন খেৰকটাৰী পিতাৰ নাম: স্বাধীন খেৰকটাৰী ঘৰ নং : 15 বয়স : 40 লিঙ্গ : পুৰুষ	CFM1805465 ফটো উপলব্ধ	107 নাম : লীলা খেৰকটাৰী স্বামীৰ নাম: যোগেন খেৰকটাৰী ঘৰ নং : 15 বয়স : 37 লিঙ্গ : মহিলা	CFM1805476 ফটো উপলব্ধ	108 নাম : দিলীপ খেৰকটাৰী পিতাৰ নাম: স্বাধীন খেৰকটাৰী ঘৰ নং : 15 বয়স : 37 লিঙ্গ : পুৰুষ	CFM0230680 ফটো উপলব্ধ
109 নাম : দন্দী খেৰকটাৰী পিতাৰ নাম: স্বাধীন ঘৰ নং : 15 বয়স : 36 লিঙ্গ : পুৰুষ	CFM1805487 ফটো উপলব্ধ	110 নাম : ভনিতা খেৰকটাৰী স্বামীৰ নাম: খগেন খেৰকটাৰী ঘৰ নং : 15 বয়স : 34 লিঙ্গ : মহিলা	CFM1805498 ফটো উপলব্ধ	111 নাম : অনিতা খেৰকটাৰী স্বামীৰ নাম: দিলীপ খেৰকটাৰী ঘৰ নং : 15 বয়স : 32 লিঙ্গ : মহিলা	CFM1814400 ফটো উপলব্ধ
112 নাম : সনাতন খেৰকটাৰী পিতাৰ নাম: স্বাধীন খেৰকটাৰী ঘৰ নং : 15 বয়স : 31 লিঙ্গ : পুৰুষ	CFM1814397 ফটো উপলব্ধ	113 নাম : জীতমনি খেৰকটাৰী স্বামীৰ নাম: সনাতন খেৰকটাৰী ঘৰ নং : 15 বয়স : 28 লিঙ্গ : মহিলা	CFM0438028 ফটো উপলব্ধ	114 নাম : পাণ্ডব খেৰকটাৰী পিতাৰ নাম: গজেন ঘৰ নং : 15 বয়স : 63 লিঙ্গ : পুৰুষ	CFM1805501 ফটো উপলব্ধ
115 নাম : সাবিত্ৰী খেৰকটাৰী স্বামীৰ নাম: পাণ্ডব ঘৰ নং : 15 বয়স : 52 লিঙ্গ : মহিলা	CFM1805512 ফটো উপলব্ধ	116 নাম : বিমল খেৰকটাৰী পিতাৰ নাম: সাবিত্ৰী খেৰকটাৰী ঘৰ নং : 15 বয়স : 32 লিঙ্গ : পুৰুষ	CFM1814411 ফটো উপলব্ধ	117 নাম : চন্দনা কলিতা খেৰকটাৰী স্বামীৰ নাম: বিমল খেৰকটাৰী ঘৰ নং : 15 বয়স : 30 লিঙ্গ : মহিলা	CFM0232173 ফটো উপলব্ধ
118 নাম : প্ৰণব খেৰকটাৰী পিতাৰ নাম: পাণ্ডব খেৰকটাৰী ঘৰ নং : 15 বয়স : 25 লিঙ্গ : পুৰুষ	CFM0314138 ফটো উপলব্ধ	119 নাম : নিতুল ডেকা পিতাৰ নাম: হুমেশ্বৰ ডেকা ঘৰ নং : 15 বয়স : 30 লিঙ্গ : পুৰুষ	CFM0230904 ফটো উপলব্ধ	120 নাম : হিমাত্ৰী ডেকা স্বামীৰ নাম: নিতুল ডেকা ঘৰ নং : 15 বয়স : 26 লিঙ্গ : মহিলা	CFM0474692 ফটো উপলব্ধ



121 নাম : খৰ্গেশ্বৰী ডেকা স্বামীৰ নাম: নৰেন ঘৰ নং : 19 বয়স : 76 লিঙ্গ : মহিলা	CFM1805556 ফটো উপলব্ধ	#2 122 নাম : খৰ্গেন চন্দ্ৰ ডেকা পিতাৰ নাম: নৰেন ঘৰ নং : 19 বয়স : 53 লিঙ্গ : পুৰুষ	CFM1805567 ফটো উপলব্ধ	123 নাম : হিতেশ চন্দ্ৰ ডেকা পিতাৰ নাম: নৰেন্দ্ৰ নাথ ডেকা ঘৰ নং : 19 বয়স : 49 লিঙ্গ : পুৰুষ	CFM1805603 ফটো উপলব্ধ
124 নাম : গীতা ডেকা স্বামীৰ নাম: খৰ্গেন ঘৰ নং : 19 বয়স : 42 লিঙ্গ : মহিলা	CFM1805587 ফটো উপলব্ধ	125 নাম : গীতাজুলী ডেকা স্বামীৰ নাম: হিতেশ ডেকা ঘৰ নং : 19 বয়স : 41 লিঙ্গ : মহিলা	CFM0231555 ফটো উপলব্ধ	126 নাম : নিৰ্মলা ডেকা স্বামীৰ নাম: দীপক ঘৰ নং : 19 বয়স : 40 লিঙ্গ : মহিলা	CFM1805590 ফটো উপলব্ধ
127 নাম : গিৰি বালা মেধি স্বামীৰ নাম: অশ্বিনী মেধী ঘৰ নং : 20 বয়স : 64 লিঙ্গ : মহিলা	CFM1805625 ফটো উপলব্ধ	128 নাম : কমলেশ্বৰ মেধি পিতাৰ নাম: অশ্বিনী মেধি ঘৰ নং : 20 বয়স : 48 লিঙ্গ : পুৰুষ	CFM1805647 ফটো উপলব্ধ	129 নাম : নিৰঞ্জন মেধি পিতাৰ নাম: ভুবন মেধি ঘৰ নং : 20 বয়স : 48 লিঙ্গ : পুৰুষ	CFM1805670 ফটো উপলব্ধ
130 নাম : অঞ্জু মেধি স্বামীৰ নাম: নিৰঞ্জন মেধি ঘৰ নং : 20 বয়স : 40 লিঙ্গ : মহিলা	CFM1805681 ফটো উপলব্ধ	131 নাম : পাপৰি মেধী স্বামীৰ নাম: কমলেশ্বৰ মেধী ঘৰ নং : 20 বয়স : 33 লিঙ্গ : মহিলা	CFM0310664 ফটো উপলব্ধ	132 নাম : বনু মেধি পিতাৰ নাম: দিবাকৰ মেধি ঘৰ নং : 20 বয়স : 28 লিঙ্গ : পুৰুষ	CFM0199174 ফটো উপলব্ধ
S 133 নাম : ভূপজ্জ্বালী মেধি পিতাৰ নাম: নিৰঞ্জন মেধি ঘৰ নং : 20 বয়স : 23 লিঙ্গ : মহিলা	CFM0458729 ফটো উপলব্ধ	134 নাম : সোনমোনী মেধি পিতাৰ নাম: দিবাকৰ মেধি ঘৰ নং : 20 বয়স : 25 লিঙ্গ : পুৰুষ	CFM1172675 ফটো উপলব্ধ	135 নাম : দিবাকৰ মেধি পিতাৰ নাম: ভুবন মেধি ঘৰ নং : 20 বয়স : 58 লিঙ্গ : পুৰুষ	CFM1805658 ফটো উপলব্ধ
136 নাম : কুমুদ মেধি পিতাৰ নাম: গোপী ঘৰ নং : 21 বয়স : 62 লিঙ্গ : পুৰুষ	CFM1805692 ফটো উপলব্ধ	137 নাম : ভাৰতী মেধি স্বামীৰ নাম: কুমুদ ঘৰ নং : 21 বয়স : 53 লিঙ্গ : মহিলা	CFM1805705 ফটো উপলব্ধ	138 নাম : জগদ মেধী পিতাৰ নাম: কুমুদ মেধী ঘৰ নং : 21 বয়স : 34 লিঙ্গ : পুৰুষ	CFM0230581 ফটো উপলব্ধ
139 নাম : তংকেশ্বৰ মেধী পিতাৰ নাম: কুমুদ মেধী ঘৰ নং : 21 বয়স : 28 লিঙ্গ : পুৰুষ	CFM0230474 ফটো উপলব্ধ	140 নাম : নাৰায়ন মেধি পিতাৰ নাম: গোপীৰাম মেধি ঘৰ নং : 22 বয়স : 58 লিঙ্গ : পুৰুষ	CFM1805727 ফটো উপলব্ধ	141 নাম : ফুলেশ্বৰী মেধি স্বামীৰ নাম: নাৰায়ন ঘৰ নং : 22 বয়স : 48 লিঙ্গ : মহিলা	CFM1805738 ফটো উপলব্ধ
142 নাম : বসন্ত মেধী পিতাৰ নাম: নাৰায়ন মেধী ঘৰ নং : 22 বয়স : 33 লিঙ্গ : পুৰুষ	CFM1814433 ফটো উপলব্ধ	143 নাম : বিকাশ মেধী পিতাৰ নাম: নাৰায়ন মেধী ঘৰ নং : 22 বয়স : 30 লিঙ্গ : পুৰুষ	CFM0201244 ফটো উপলব্ধ	144 নাম : ৰামদাস মেধি পিতাৰ নাম: গোপী ঘৰ নং : 22 বয়স : 53 লিঙ্গ : পুৰুষ	CFM1805749 ফটো উপলব্ধ
145 নাম : চমোকি মেধি স্বামীৰ নাম: ৰামদাস মেধি ঘৰ নং : 22 বয়স : 46 লিঙ্গ : মহিলা	CFM1805750 ফটো উপলব্ধ	146 নাম : সিমন্ত মেধি পিতাৰ নাম: ৰামদাস মেধি ঘৰ নং : 23 বয়স : 25 লিঙ্গ : পুৰুষ	CFM1202357 ফটো উপলব্ধ	147 নাম : ঘনা মেধি পিতাৰ নাম: গোপী ঘৰ নং : 28 বয়স : 56 লিঙ্গ : পুৰুষ	CFM1805772 ফটো উপলব্ধ
148 নাম : চন্দ্ৰ প্ৰভা মেধী স্বামীৰ নাম: ঘনা মেধী ঘৰ নং : 28 বয়স : 55 লিঙ্গ : মহিলা	CFM0232140 ফটো উপলব্ধ	149 নাম : জিতেন মেধি পিতাৰ নাম: কনক ঘৰ নং : 28 বয়স : 47 লিঙ্গ : পুৰুষ	CFM1805807 ফটো উপলব্ধ	150 নাম : উতসব মেধি পিতাৰ নাম: ভুবন ঘৰ নং : 26 বয়স : 64 লিঙ্গ : পুৰুষ	CFM1805841 ফটো উপলব্ধ



151 নাম : ফুলমতী মেধী স্বামীৰ নাম: উৎসব ঘৰ নং : 26 বয়স : 47 লিঙ্গ : মহিলা	CFM1805852 ফটো উপলব্ধ	152 নাম : খগেন মেধী পিতাৰ নাম: উৎসব ঘৰ নং : 26 বয়স : 40 লিঙ্গ : পুৰুষ	CFM1805863 ফটো উপলব্ধ	153 নাম : থুন মেধী স্বামীৰ নাম: খগেন মেধী ঘৰ নং : 26 বয়স : 38 লিঙ্গ : মহিলা	CFM0422782 ফটো উপলব্ধ
154 নাম : ত্ৰৈলোক্য মেধী পিতাৰ নাম: উৎসব মেধী ঘৰ নং : 26 বয়স : 30 লিঙ্গ : পুৰুষ	CFM0230763 ফটো উপলব্ধ	155 নাম : অভয় দাস পিতাৰ নাম: লেতিয়া ঘৰ নং : 29 বয়স : 68 লিঙ্গ : পুৰুষ	CFM1805885 ফটো উপলব্ধ	# 156 নাম : সুশীলা দাস স্বামীৰ নাম: অভয় দাস ঘৰ নং : 29 বয়স : 65 লিঙ্গ : মহিলা	CFM1805896 ফটো উপলব্ধ
157 নাম : লাচিত দাস পিতাৰ নাম: অভয় ঘৰ নং : 29 বয়স : 43 লিঙ্গ : পুৰুষ	CFM1805909 ফটো উপলব্ধ	158 নাম : অমল্যা দাস পিতাৰ নাম: অভয় ঘৰ নং : 29 বয়স : 40 লিঙ্গ : পুৰুষ	CFM1805921 ফটো উপলব্ধ	159 নাম : যতীন দাস পিতাৰ নাম: অভয় ঘৰ নং : 29 বয়স : 38 লিঙ্গ : পুৰুষ	CFM1805932 ফটো উপলব্ধ
160 নাম : প্ৰেমদা দাস স্বামীৰ নাম: লাচিত দাস ঘৰ নং : 29 বয়স : 38 লিঙ্গ : মহিলা	CFM1805910 ফটো উপলব্ধ	161 নাম : সুনন্দ দাস পিতাৰ নাম: অভয় ঘৰ নং : 29 বয়স : 36 লিঙ্গ : পুৰুষ	CFM1805943 ফটো উপলব্ধ	162 নাম : জিন্তুমণী দাশ পিতাৰ নাম: লাচিত দাশ ঘৰ নং : 29 বয়স : 26 লিঙ্গ : পুৰুষ	CFM0512012 ফটো উপলব্ধ
163 নাম : পৰাগ দাস পিতাৰ নাম: লাচিত দাস ঘৰ নং : 27 বয়স : 24 লিঙ্গ : পুৰুষ	UUI0134817 ফটো উপলব্ধ	164 নাম : মাধবী দাস স্বামীৰ নাম: গোবিন্দ ঘৰ নং : 28 বয়স : 76 লিঙ্গ : মহিলা	CFM1805965 ফটো উপলব্ধ	165 নাম : কৈলাশ চন্দ্ৰ দাস পিতাৰ নাম: গোবিন্দ ঘৰ নং : 28 বয়স : 62 লিঙ্গ : পুৰুষ	CFM1805976 ফটো উপলব্ধ
166 নাম : গনেশ চন্দ্ৰ দাস পিতাৰ নাম: গোবিন্দ ঘৰ নং : 28 বয়স : 53 লিঙ্গ : পুৰুষ	CFM1806015 ফটো উপলব্ধ	167 নাম : বিৰেন দাস পিতাৰ নাম: গোবিন্দ ঘৰ নং : 28 বয়স : 50 লিঙ্গ : পুৰুষ	CFM1805998 ফটো উপলব্ধ	168 নাম : অনিমা দাস স্বামীৰ নাম: কল্যাশ ঘৰ নং : 28 বয়স : 46 লিঙ্গ : মহিলা	CFM1805987 ফটো উপলব্ধ
S 169 নাম : সদানন্দ দাস পিতাৰ নাম: গোবিন্দ ঘৰ নং : 28 বয়স : 45 লিঙ্গ : পুৰুষ	CFM1806026 ফটো উপলব্ধ	S 170 নাম : ফন দাস স্বামীৰ নাম: সদানন্দ দাস ঘৰ নং : 28 বয়স : 44 লিঙ্গ : মহিলা	CFM1806037 ফটো উপলব্ধ	171 নাম : সাবিত্ৰী দাস স্বামীৰ নাম: বিৰেন দাস ঘৰ নং : 28 বয়স : 43 লিঙ্গ : মহিলা	CFM1806004 ফটো উপলব্ধ
S 172 নাম : গীতু দাস পিতাৰ নাম: গোবিন্দ ঘৰ নং : 28 বয়স : 89 লিঙ্গ : মহিলা	CFM1806048 ফটো উপলব্ধ	173 নাম : গগন দাস পিতাৰ নাম: গোবিন্দ ঘৰ নং : 28 বয়স : 38 লিঙ্গ : পুৰুষ	CFM1806059 ফটো উপলব্ধ	174 নাম : কবিতা ডেকা স্বামীৰ নাম: চম্পক দাস ঘৰ নং : 28 বয়স : 38 লিঙ্গ : মহিলা	UUI0052001 ফটো উপলব্ধ
175 নাম : বাসন্তী দাস স্বামীৰ নাম: গনেশ দাস ঘৰ নং : 28 বয়স : 37 লিঙ্গ : মহিলা	CFM0231522 ফটো উপলব্ধ	176 নাম : চম্পক দাস পিতাৰ নাম: কল্যাশ দাস ঘৰ নং : 28 বয়স : 36 লিঙ্গ : পুৰুষ	CFM1806071 ফটো উপলব্ধ	177 নাম : মৰমী দাস স্বামীৰ নাম: গগন দাস ঘৰ নং : 28 বয়স : 30 লিঙ্গ : মহিলা	CFM0231472 ফটো উপলব্ধ
S 178 নাম : মামনী দাস স্বামীৰ নাম: পোতম দাস ঘৰ নং : 28 বয়স : 30 লিঙ্গ : মহিলা	CFM0072827 ফটো উপলব্ধ	179 নাম : শিখামণি দাস পিতাৰ নাম: বিৰেন দাস ঘৰ নং : 28 বয়স : 21 লিঙ্গ : মহিলা	CFM7152473 ফটো উপলব্ধ	180 নাম : ভূপেন মেধি পিতাৰ নাম: কৃপাল মেধি ঘৰ নং : 29 বয়স : 70 লিঙ্গ : পুৰুষ	CFM1806184 ফটো উপলব্ধ



181 নাম : দশমী মেধি স্বামীৰ নাম: কেশব মেধি ঘৰ নং : ২৯ বয়স : 69 লিঙ্গ : মহিলা	CFM0488445 ফটো উপলব্ধ	182 নাম : দিপক মেধি পিতাৰ নাম: কৃপাল মেধি ঘৰ নং : ২৯ বয়স : 60 লিঙ্গ : পুৰুষ	CFM0074609 ফটো উপলব্ধ	183 নাম : কেশব মেধি পিতাৰ নাম: কৃপাল ঘৰ নং : ২৯ বয়স : 58 লিঙ্গ : পুৰুষ	CFM1806082 ফটো উপলব্ধ
184 নাম : মিনা মেধি স্বামীৰ নাম: ভূপেন মেধি ঘৰ নং : 29 বয়স : 58 লিঙ্গ : মহিলা	CFM1806195 ফটো উপলব্ধ	R2 185 নাম : দশমী মেধি স্বামীৰ নাম: কেশব ঘৰ নং : ২৯ বয়স : 53 লিঙ্গ : মহিলা	CFM1806093 ফটো উপলব্ধ	186 নাম : যমুনা মেধি স্বামীৰ নাম: দীপক ঘৰ নং : ২৯ বয়স : 45 লিঙ্গ : মহিলা	CFM1806300 ফটো উপলব্ধ
187 নাম : শঙ্কৰ মেধি পিতাৰ নাম: ফনিধৰ ঘৰ নং : ২৯ বয়স : 41 লিঙ্গ : পুৰুষ	CFM1806151 ফটো উপলব্ধ	188 নাম : অৰূপ মেধি পিতাৰ নাম: কেশব মেধি ঘৰ নং : ২৯ বয়স : 40 লিঙ্গ : পুৰুষ	CFM0488544 ফটো উপলব্ধ	189 নাম : তপন মেধি পিতাৰ নাম: ভূপেন ঘৰ নং : ২৯ বয়স : 39 লিঙ্গ : পুৰুষ	CFM1806220 ফটো উপলব্ধ
R2 190 নাম : অৰূপ মেধী পিতাৰ নাম: কেশব ঘৰ নং : ২৯ বয়স : 38 লিঙ্গ : পুৰুষ	CFM1806106 ফটো উপলব্ধ	191 নাম : অনপমা মেধী স্বামীৰ নাম: শঙ্কৰ মেধী ঘৰ নং : ২৯ বয়স : 37 লিঙ্গ : মহিলা	CFM1806311 ফটো উপলব্ধ	192 নাম : কবিতা মেধী স্বামীৰ নাম: তপন মেধী ঘৰ নং : ২৯ বয়স : 37 লিঙ্গ : মহিলা	CFM0232520 ফটো উপলব্ধ
193 নাম : ললিতা দাস মেধি স্বামীৰ নাম: অৰূপ মেধি ঘৰ নং : 29 বয়স : 37 লিঙ্গ : মহিলা	CFM0311134 ফটো উপলব্ধ	S 194 নাম : জোনালী মেধি পিতাৰ নাম: কেশব ঘৰ নং : ২৯ বয়স : 36 লিঙ্গ : মহিলা	CFM1806117 ফটো উপলব্ধ	195 নাম : পাপ মেধি পিতাৰ নাম: ভূপেন ঘৰ নং : ২৯ বয়স : 36 লিঙ্গ : পুৰুষ	CFM1806242 ফটো উপলব্ধ
196 নাম : হিতেশ মেধি পিতাৰ নাম: কেশব মেধি ঘৰ নং : ২৯ বয়স : 33 লিঙ্গ : পুৰুষ	CFM0074757 ফটো উপলব্ধ	197 নাম : ধ্ৰুৱ মেধি পিতাৰ নাম: দিপক মেধি ঘৰ নং : ২৯ বয়স : 30 লিঙ্গ : পুৰুষ	CFM0075176 ফটো উপলব্ধ	198 নাম : তপন শীল পিতাৰ নাম: অনিৰুদ্ধ ঘৰ নং : ৩০ বয়স : 46 লিঙ্গ : পুৰুষ	CFM1806333 ফটো উপলব্ধ
199 নাম : ক্ষীৰদা শীল স্বামীৰ নাম: তপন শীল ঘৰ নং : ৩০ বয়স : 43 লিঙ্গ : মহিলা	CFM1806344 ফটো উপলব্ধ	200 নাম : কালিচৰন শীল পিতাৰ নাম: অনু ৰাম শীল ঘৰ নং : ৩০ বয়স : 42 লিঙ্গ : পুৰুষ	CFM1806355 ফটো উপলব্ধ	201 নাম : হেমন্ত শীল পিতাৰ নাম: অনিৰুদ্ধ ঘৰ নং : ৩০ বয়স : 30 লিঙ্গ : পুৰুষ	CFM1806366 ফটো উপলব্ধ
202 নাম : পুলক শিল পিতাৰ নাম: তপন শিল ঘৰ নং : ৩০ বয়স : 29 লিঙ্গ : পুৰুষ	CFM0269217 ফটো উপলব্ধ	203 নাম : সুস্মিতা ৰয় স্বামীৰ নাম: পুলক শীল ঘৰ নং : 30 বয়স : 24 লিঙ্গ : মহিলা	UUI0128710 ফটো উপলব্ধ	204 নাম : মাধব ৰাজবংশী পিতাৰ নাম: চাণিক্য ৰাজবংশী ঘৰ নং : 30 বয়স : 19 লিঙ্গ : পুৰুষ	UUI0123620 ফটো উপলব্ধ
205 নাম : জুন শীল স্বামীৰ নাম: ভাৰত ঘৰ নং : ৩১ বয়স : 58 লিঙ্গ : মহিলা	CFM1806388 ফটো উপলব্ধ	206 নাম : কৃষ্ণ শীল পিতাৰ নাম: ভাৰত ঘৰ নং : ৩১ বয়স : 46 লিঙ্গ : পুৰুষ	CFM1806399 ফটো উপলব্ধ	207 নাম : ধৰণীধৰ শীল পিতাৰ নাম: ভাৰত শীল ঘৰ নং : ৩১ বয়স : 42 লিঙ্গ : পুৰুষ	CFM1806413 ফটো উপলব্ধ
208 নাম : শান্তনা শীল স্বামীৰ নাম: কৃষ্ণ শীল ঘৰ নং : ৩১ বয়স : 40 লিঙ্গ : মহিলা	CFM1806402 ফটো উপলব্ধ	S 209 নাম : তুলিকা বৰুৱা পিতাৰ নাম: অন্নত বৰুৱা ঘৰ নং : ৩১ বয়স : 37 লিঙ্গ : মহিলা	CFM1806424 ফটো উপলব্ধ	# 210 নাম : ধনজীত শৰনীয়া পিতাৰ নাম: হৰেন শৰনীয়া ঘৰ নং : 71 বয়স : 34 লিঙ্গ : পুৰুষ	CFM1814342 ফটো উপলব্ধ



211 নাম : জতী বেজবৰুৱা পিতাৰ নাম: কৃষ্ণা কান্ত শীল ঘৰ নং : 31 বয়স : 22 লিঙ্গ : মহিলা	CFM7156912 ফটো উপলব্ধ	212 নাম : জমন শীল পিতাৰ নাম: কৃষ্ণ কান্ত শীল ঘৰ নং : 31 বয়স : 21 লিঙ্গ : পুৰুষ	UUI0115238 ফটো উপলব্ধ	213 নাম : ভাৰতী শীল স্বামীৰ নাম: ভবেন ঘৰ নং : 32 বয়স : 73 লিঙ্গ : মহিলা	CFM1806435 ফটো উপলব্ধ
214 নাম : নুপেন চন্দ্ৰ শীল পিতাৰ নাম: ভবেন্দ্ৰ নাথ শীল ঘৰ নং : 32 বয়স : 47 লিঙ্গ : পুৰুষ	CFM1806457 ফটো উপলব্ধ	215 নাম : জুৰি শীল স্বামীৰ নাম: নুপেন শীল ঘৰ নং : 32 বয়স : 43 লিঙ্গ : মহিলা	CFM1806468 ফটো উপলব্ধ	216 নাম : উপেন শীল পিতাৰ নাম: ভবেন ঘৰ নং : 32 বয়স : 41 লিঙ্গ : পুৰুষ	CFM1806446 ফটো উপলব্ধ
217 নাম : ফাগুনী শীল স্বামীৰ নাম: উপেন শীল ঘৰ নং : 32 বয়স : 38 লিঙ্গ : মহিলা	CFM1806479 ফটো উপলব্ধ	S 218 নাম : সাগৰিকা বেজবৰুৱা পিতাৰ নাম: উপেন চন্দ্ৰ শীল ঘৰ নং : 32 বয়স : 25 লিঙ্গ : মহিলা	CFM0488585 ফটো উপলব্ধ	219 নাম : দীশা বেজবৰুৱা পিতাৰ নাম: নুপেন চন্দ্ৰ শীল ঘৰ নং : 32 বয়স : 20 লিঙ্গ : মহিলা	UUI0146159 ফটো উপলব্ধ
220 নাম : খগেন দাস পিতাৰ নাম: চেৰসিং ঘৰ নং : 32 বয়স : 37 লিঙ্গ : পুৰুষ	CFM1806491 ফটো উপলব্ধ	221 নাম : হলধৰ চন্দ্ৰ শৰ্মা পিতাৰ নাম: দৰ্শি ঘৰ নং : 33 বয়স : 61 লিঙ্গ : পুৰুষ	CFM1806526 ফটো উপলব্ধ	222 নাম : পবিত্ৰ কুমাৰ শৰ্মা পিতাৰ নাম: দৰ্শি ৰাম শৰ্মা ঘৰ নং : 33 বয়স : 57 লিঙ্গ : পুৰুষ	CFM1806559 ফটো উপলব্ধ
223 নাম : ফনিধৰ শৰ্মা পিতাৰ নাম: মনমোহন শৰ্মা ঘৰ নং : 33 বয়স : 53 লিঙ্গ : পুৰুষ	CFM1806560 ফটো উপলব্ধ	224 নাম : মঞ্জু দেৱী স্বামীৰ নাম: হলধৰ ঘৰ নং : 33 বয়স : 50 লিঙ্গ : মহিলা	CFM1806548 ফটো উপলব্ধ	225 নাম : সুমিতা দেৱী স্বামীৰ নাম: ফনিধৰ শৰ্মা ঘৰ নং : 33 বয়স : 48 লিঙ্গ : মহিলা	CFM1806606 ফটো উপলব্ধ
226 নাম : সাৰদা দেৱী স্বামীৰ নাম: মলিন ঘৰ নং : 33 বয়স : 46 লিঙ্গ : মহিলা	CFM1806617 ফটো উপলব্ধ	227 নাম : ভাগ্য দেৱী স্বামীৰ নাম: ব্ৰজেন শৰ্মা ঘৰ নং : 33 বয়স : 35 লিঙ্গ : মহিলা	CFM0232702 ফটো উপলব্ধ	228 নাম : ব্ৰজেন শৰ্মা পিতাৰ নাম: মনোমহন ঘৰ নং : 33 বয়স : 34 লিঙ্গ : পুৰুষ	CFM1806592 ফটো উপলব্ধ
S 229 নাম : বন্তী শৰ্মা পিতাৰ নাম: হলধৰ শৰ্মা ঘৰ নং : 33 বয়স : 28 লিঙ্গ : মহিলা	CFM0231670 ফটো উপলব্ধ	230 নাম : বিশ্বজিৎ শৰ্মা মাতৃৰ নাম: মঞ্জু দেৱী ঘৰ নং : 33 বয়স : 25 লিঙ্গ : পুৰুষ	CFM0343392 ফটো উপলব্ধ	S 231 নাম : জ্যোতিস্মিতা দেৱী মাতৃৰ নাম: নিমলা দেৱী ঘৰ নং : 33 বয়স : 23 লিঙ্গ : মহিলা	UUI0005983 ফটো উপলব্ধ
232 নাম : বাকেশ শৰ্মা পিতাৰ নাম: মলিন শৰ্মা ঘৰ নং : 33 বয়স : 22 লিঙ্গ : পুৰুষ	CFM7184492 ফটো উপলব্ধ	233 নাম : বিশাল শৰ্মা পিতাৰ নাম: ফনিধৰ শৰ্মা ঘৰ নং : 33 বয়স : 22 লিঙ্গ : পুৰুষ	CFM7187339 ফটো উপলব্ধ	234 নাম : নিৰ্মলা দেৱী স্বামীৰ নাম: পবিত্ৰ কুমাৰ শৰ্মা ঘৰ নং : 33 বয়স : 45 লিঙ্গ : মহিলা	CFM1806593 ফটো উপলব্ধ
235 নাম : ৰাহুল শৰ্মা পিতাৰ নাম: পবিত্ৰ কুমাৰ শৰ্মা ঘৰ নং : 33 বয়স : 27 লিঙ্গ : পুৰুষ	CFM0291930 ফটো উপলব্ধ	E 236 নাম : ভেদো শীল পিতাৰ নাম: বাপু ঘৰ নং : 33 বয়স : 64 লিঙ্গ : পুৰুষ	CFM1806640 ফটো উপলব্ধ	237 নাম : নগেন শীল পিতাৰ নাম: বাপু ঘৰ নং : 33 বয়স : 63 লিঙ্গ : পুৰুষ	CFM1806628 ফটো উপলব্ধ
238 নাম : পূৰ্ণিমা শীল স্বামীৰ নাম: ভেদো ঘৰ নং : 33 বয়স : 60 লিঙ্গ : মহিলা	CFM1806651 ফটো উপলব্ধ	239 নাম : অনন্ত শীল পিতাৰ নাম: নগেন শীল ঘৰ নং : 33 বয়স : 37 লিঙ্গ : পুৰুষ	CFM0084285 ফটো উপলব্ধ	240 নাম : প্ৰানেশ্বৰ শীল পিতাৰ নাম: নগেন শীল ঘৰ নং : 33 বয়স : 35 লিঙ্গ : পুৰুষ	CFM1813941 ফটো উপলব্ধ



241 নাম : জয়ন্ত শীল পিতাৰ নাম: নগেন শীল ঘৰ নং : ৩৫ বয়স : 32 লিঙ্গ : পুৰুষ	CFM0084467 ফটো উপলব্ধ	242 নাম : নৱনীতা শীল স্বামীৰ নাম: অনন্ত শীল ঘৰ নং : ৩৫ বয়স : 29 লিঙ্গ : মহিলা	CFM0231464 ফটো উপলব্ধ	243 নাম : প্ৰনব শীল পিতাৰ নাম: নগেন শীল ঘৰ নং : ৩৫ বয়স : 28 লিঙ্গ : পুৰুষ	CFM0084715 ফটো উপলব্ধ
#2 244 নাম : ৱমেন শীল পিতাৰ নাম: নগেন শীল ঘৰ নং : 35 বয়স : 28 লিঙ্গ : পুৰুষ	CFM0084566 ফটো উপলব্ধ	245 নাম : ধনজিতা শীল পিতাৰ নাম: নগেন শীল ঘৰ নং : 35 বয়স : 23 লিঙ্গ : মহিলা	CFM1278589 ফটো উপলব্ধ	246 নাম : মঞ্জু শীল স্বামীৰ নাম: নীলম্বৰ শীল ঘৰ নং : 36 বয়স : 49 লিঙ্গ : মহিলা	CFM1184290 ফটো উপলব্ধ
247 নাম : মহেন্দ্ৰ শীল পিতাৰ নাম: ভেদো ঘৰ নং : ৩৬ বয়স : 43 লিঙ্গ : পুৰুষ	CFM1806673 ফটো উপলব্ধ	248 নাম : নিৰলা দাস স্বামীৰ নাম: সনাতন দাস ঘৰ নং : 38 বয়স : 37 লিঙ্গ : মহিলা	CFM1808124 ফটো উপলব্ধ	249 নাম : বিনা বালা দাস স্বামীৰ নাম: কমলা কান্ত দাস ঘৰ নং : ৩৯ বয়স : 63 লিঙ্গ : মহিলা	CFM1806708 ফটো উপলব্ধ
250 নাম : অচ্যুত দাস পিতাৰ নাম: কমলা ঘৰ নং : ৩৯ বয়স : 42 লিঙ্গ : পুৰুষ	CFM1806719 ফটো উপলব্ধ	S 251 নাম : প্ৰনিতা ডেকা পিতাৰ নাম: কমলা ঘৰ নং : ৩৯ বয়স : 41 লিঙ্গ : মহিলা	CFM1806720 ফটো উপলব্ধ	252 নাম : দীনবন্ধু দাস পিতাৰ নাম: কমলা কান্ত দাস ঘৰ নং : 39 বয়স : 39 লিঙ্গ : পুৰুষ	CFM1806731 ফটো উপলব্ধ
253 নাম : বিংকুমণি দাস স্বামীৰ নাম: অচ্যুত দাস ঘৰ নং : 39 বয়স : 39 লিঙ্গ : মহিলা	CFM0461079 ফটো উপলব্ধ	254 নাম : দিপাংকৰ ডেকা পিতাৰ নাম: সৰ্বেশ্বৰ ডেকা ঘৰ নং : ৩৯ক বয়স : 27 লিঙ্গ : পুৰুষ	CFM0199422 ফটো উপলব্ধ	255 নাম : চন্দনা দাস স্বামীৰ নাম: দীনবন্ধু দাস ঘৰ নং : ৩৯ বয়স : 27 লিঙ্গ : মহিলা	CFM0500611 ফটো উপলব্ধ
S 256 নাম : ধনজিতা ডেকা পিতাৰ নাম: সৰ্বেশ্বৰ ডেকা ঘৰ নং : 39 বয়স : 26 লিঙ্গ : মহিলা	CFM1142777 ফটো উপলব্ধ	257 নাম : বিকি ডেকা পিতাৰ নাম: সৰ্বেশ্বৰ ডেকা ঘৰ নং : 39 বয়স : 19 লিঙ্গ : পুৰুষ	UUI0148114 ফটো উপলব্ধ	258 নাম : সৰ্বেশ্বৰ ডেকা পিতাৰ নাম: পৰশু ঘৰ নং : ৩৯ক বয়স : 60 লিঙ্গ : পুৰুষ	CFM1806742 ফটো উপলব্ধ
259 নাম : কল্পনা ডেকা স্বামীৰ নাম: সৰ্বেশ্বৰ ডেকা ঘৰ নং : ৩৯ক বয়স : 46 লিঙ্গ : মহিলা	CFM1806753 ফটো উপলব্ধ	260 নাম : মনৱজ্জন দাস পিতাৰ নাম: ভবেন ঘৰ নং : 8১ বয়স : 65 লিঙ্গ : পুৰুষ	CFM1806822 ফটো উপলব্ধ	261 নাম : লতিকা দাস স্বামীৰ নাম: মনৱজ্জন ঘৰ নং : 8১ বয়স : 60 লিঙ্গ : মহিলা	CFM1806833 ফটো উপলব্ধ
S 262 নাম : শ্বোলী দাস পিতাৰ নাম: মনৱজ্জন ঘৰ নং : 8১ বয়স : 36 লিঙ্গ : মহিলা	CFM1806844 ফটো উপলব্ধ	R 263 নাম : অনজন দাস পিতাৰ নাম: মনোৱনজন দাস ঘৰ নং : 41 বয়স : 30 লিঙ্গ : পুৰুষ	CFM0545012 ফটো উপলব্ধ	# 264 নাম : অঞ্জন দাস পিতাৰ নাম: মনৱজ্জন দাস ঘৰ নং : 41 বয়স : 30 লিঙ্গ : পুৰুষ	CFM1931562 ফটো উপলব্ধ
265 নাম : লক্ষেশ্বৰ ডেকা পিতাৰ নাম: অম্বিকা ঘৰ নং : 8২ বয়স : 80 লিঙ্গ : পুৰুষ	CFM1806855 ফটো উপলব্ধ	266 নাম : বীনা ডেকা স্বামীৰ নাম: লক্ষেশ্বৰ ঘৰ নং : 8২ বয়স : 73 লিঙ্গ : মহিলা	CFM1806866 ফটো উপলব্ধ	267 নাম : তিলক ডেকা পিতাৰ নাম: লক্ষেশ্বৰ ঘৰ নং : 8২ বয়স : 48 লিঙ্গ : পুৰুষ	CFM1806877 ফটো উপলব্ধ
268 নাম : প্ৰনতি ডেকা স্বামীৰ নাম: ব্ৰজেন ডেকা ঘৰ নং : 8২ বয়স : 45 লিঙ্গ : মহিলা	UUI0107672 ফটো উপলব্ধ	S 269 নাম : পঙ্কজ ডেকা পিতাৰ নাম: লক্ষেশ্বৰ ঘৰ নং : 8২ বয়স : 44 লিঙ্গ : পুৰুষ	CFM1806899 ফটো উপলব্ধ	S 270 নাম : মৰমী ডেকা স্বামীৰ নাম: পঙ্কজ ডেকা ঘৰ নং : 8২ বয়স : 40 লিঙ্গ : মহিলা	CFM0231563 ফটো উপলব্ধ



271 নাম : তৰালি ডেকা স্বামীৰ নাম : তিলক ডেকা ঘৰ নং : 82 বয়স : 38 লিঙ্গ : মহিলা	CFM1806902 ফটো উপলব্ধ	272 নাম : বমেন ডেকা পিতাৰ নাম : লংকেশ্বৰ ডেকা ঘৰ নং : 82 বয়স : 36 লিঙ্গ : পুৰুষ	CFM1806213 ফটো উপলব্ধ	273 নাম : বীতা ডেকা স্বামীৰ নাম : বমেন ডেকা ঘৰ নং : 82 বয়স : 28 লিঙ্গ : মহিলা	CFM0231753 ফটো উপলব্ধ
274 নাম : ডিম্পী ডেকা পিতাৰ নাম : তিলক চন্দ্ৰ ডেকা ঘৰ নং : 42 বয়স : 20 লিঙ্গ : মহিলা	UUI0082198 ফটো উপলব্ধ	275 নাম : কনিকা কলিতা পিতাৰ নাম : ববিৰাম কলিতা ঘৰ নং : 43 বয়স : 54 লিঙ্গ : মহিলা	CFM1806924 ফটো উপলব্ধ	276 নাম : হৰেন কলিতা পিতাৰ নাম : সবেশ্বৰ ঘৰ নং : 88 বয়স : 63 লিঙ্গ : পুৰুষ	CFM1806935 ফটো উপলব্ধ
277 নাম : বজনী কলিতা পিতাৰ নাম : সবেশ্বৰ ঘৰ নং : 88 বয়স : 62 লিঙ্গ : পুৰুষ	CFM1806957 ফটো উপলব্ধ	E 278 নাম : দিপিকা কলিতা স্বামীৰ নাম : বজনী ঘৰ নং : 88 বয়স : 48 লিঙ্গ : মহিলা	CFM1806968 ফটো উপলব্ধ	279 নাম : জিতু কলিতা পিতাৰ নাম : হৰেন ঘৰ নং : 88 বয়স : 43 লিঙ্গ : পুৰুষ	CFM1806979 ফটো উপলব্ধ
E 280 নাম : নিলমনি কলিতা পিতাৰ নাম : হৰেন ঘৰ নং : 88 বয়স : 41 লিঙ্গ : পুৰুষ	CFM1806980 ফটো উপলব্ধ	281 নাম : বুবুল কলিতা পিতাৰ নাম : হৰেন ঘৰ নং : 88 বয়স : 38 লিঙ্গ : পুৰুষ	CFM1806991 ফটো উপলব্ধ	282 নাম : বুপালি সৰণিয়া স্বামীৰ নাম : বজনী কলিতা ঘৰ নং : 44 বয়স : 36 লিঙ্গ : মহিলা	CFM1244052 ফটো উপলব্ধ
283 নাম : বিতু কলিতা স্বামীৰ নাম : বুবুল কলিতা ঘৰ নং : 44 বয়স : 27 লিঙ্গ : মহিলা	CFM1214303 ফটো উপলব্ধ	284 নাম : বিপুল কলিতা পিতাৰ নাম : দিলিপ কলিতা ঘৰ নং : 88ক বয়স : 25 লিঙ্গ : পুৰুষ	CFM0311639 ফটো উপলব্ধ	285 নাম : দিলিপ কলিতা পিতাৰ নাম : সবেশ্বৰ ঘৰ নং : 88ক বয়স : 62 লিঙ্গ : পুৰুষ	CFM1807007 ফটো উপলব্ধ
286 নাম : বেন কলিতা স্বামীৰ নাম : দিলিপ ঘৰ নং : 88ক বয়স : 58 লিঙ্গ : মহিলা	CFM1807018 ফটো উপলব্ধ	E 287 নাম : অবনী ডেকা স্বামীৰ নাম : হৰিহৰ ঘৰ নং : 86 বয়স : 68 লিঙ্গ : মহিলা	CFM1807030 ফটো উপলব্ধ	288 নাম : বনজিত ডেকা পিতাৰ নাম : হৰিহৰ ঘৰ নং : 86 বয়স : 43 লিঙ্গ : পুৰুষ	CFM1807052 ফটো উপলব্ধ
289 নাম : মাকনী ডেকা স্বামীৰ নাম : তিলক ডেকা ঘৰ নং : 46 বয়স : 39 লিঙ্গ : মহিলা	CFM1269232 ফটো উপলব্ধ	290 নাম : কবিতা ডেকা স্বামীৰ নাম : ৰঞ্জিত ডেকা ঘৰ নং : 86 বয়স : 35 লিঙ্গ : মহিলা	CFM0488668 ফটো উপলব্ধ	S 291 নাম : শৰত ডেকা মাতৃৰ নাম : উত্তৰা ডেকা ঘৰ নং : 86ক বয়স : 34 লিঙ্গ : পুৰুষ	CFM0198382 ফটো উপলব্ধ
292 নাম : উত্তৰা ডেকা স্বামীৰ নাম : হৰিদাস ঘৰ নং : 86ক বয়স : 78 লিঙ্গ : মহিলা	CFM1807063 ফটো উপলব্ধ	293 নাম : তিলক ডেকা পিতাৰ নাম : হৰিদাস ঘৰ নং : 86ক বয়স : 36 লিঙ্গ : পুৰুষ	CFM1807085 ফটো উপলব্ধ	294 নাম : হৰবালা ডেকা স্বামীৰ নাম : লংকেশ্বৰ ঘৰ নং : 47 বয়স : 78 লিঙ্গ : মহিলা	CFM1807110 ফটো উপলব্ধ
295 নাম : নলিত ডেকা পিতাৰ নাম : আঘোনা ঘৰ নং : 89 বয়স : 58 লিঙ্গ : পুৰুষ	CFM1807096 ফটো উপলব্ধ	296 নাম : উৰ্মিলা ডেকা স্বামীৰ নাম : নলিত ঘৰ নং : 89 বয়স : 53 লিঙ্গ : মহিলা	CFM1807109 ফটো উপলব্ধ	297 নাম : ৰাজেন ডেকা পিতাৰ নাম : লংকেশ্বৰ ডেকা ঘৰ নং : 47 বয়স : 48 লিঙ্গ : পুৰুষ	CFM1807143 ফটো উপলব্ধ
298 নাম : জুন দাস স্বামীৰ নাম : কিশোৰ ডেকা ঘৰ নং : 47 বয়স : 29 লিঙ্গ : মহিলা	UUI0124586 ফটো উপলব্ধ	299 নাম : শিখিতা ডেকা পিতাৰ নাম : নলিত ডেকা ঘৰ নং : 47 বয়স : 23 লিঙ্গ : মহিলা	UUI0152843 ফটো উপলব্ধ	S 300 নাম : উত জুল ডেকা পিতাৰ নাম : লংকেশ্বৰ ঘৰ নং : 89ক বয়স : 53 লিঙ্গ : পুৰুষ	CFM1807121 ফটো উপলব্ধ



301 নাম : দৈবকী দাস স্বামীৰ নাম: হৰে ঘৰ নং : 8৮ বয়স : 63 লিঙ্গ : মহিলা	CFM1807154 ফটো উপলব্ধ	302 নাম : বজনী কান্ত ডেকা পিতাৰ নাম: পৰশু ৰাম ডেকা ঘৰ নং : 48 বয়স : 55 লিঙ্গ : পুৰুষ	CFM1807201 ফটো উপলব্ধ	303 নাম : বাপন দাস পিতাৰ নাম: হৰে ঘৰ নং : 8৮ বয়স : 53 লিঙ্গ : পুৰুষ	CFM1807165 ফটো উপলব্ধ
304 নাম : হিতেশ দাস পিতাৰ নাম: হৰে দাস ঘৰ নং : 8৮ বয়স : 50 লিঙ্গ : পুৰুষ	CFM1807198 ফটো উপলব্ধ	305 নাম : কিৰন দাস স্বামীৰ নাম: বাপন দাস ঘৰ নং : 8৮ বয়স : 48 লিঙ্গ : মহিলা	CFM1807176 ফটো উপলব্ধ	306 নাম : নিপন ডেকা পিতাৰ নাম: বজনী ডেকা ঘৰ নং : 48 বয়স : 33 লিঙ্গ : পুৰুষ	CFM0203547 ফটো উপলব্ধ
307 নাম : কামিনি দাস পিতাৰ নাম: হৰে দাস ঘৰ নং : 8৮ বয়স : 29 লিঙ্গ : পুৰুষ	CFM0203588 ফটো উপলব্ধ	308 নাম : ৰাহুল দাস পিতাৰ নাম: বাপন দাস ঘৰ নং : 8৮ বয়স : 26 লিঙ্গ : পুৰুষ	CFM0492454 ফটো উপলব্ধ	309 নাম : হিমাংশু দাস পিতাৰ নাম: বাপন দাস ঘৰ নং : 8৮ বয়স : 25 লিঙ্গ : পুৰুষ	CFM0476937 ফটো উপলব্ধ
310 নাম : কাঞ্চন ডেকা স্বামীৰ নাম: বজনী ঘৰ নং : 8৮ বয়স : 53 লিঙ্গ : মহিলা	CFM1807212 ফটো উপলব্ধ	311 নাম : কামেশ্বৰ দাস পিতাৰ নাম: নবীন ঘৰ নং : 8৯ বয়স : 48 লিঙ্গ : পুৰুষ	CFM1807234 ফটো উপলব্ধ	312 নাম : দশমী দাস স্বামীৰ নাম: কামেশ্বৰ ঘৰ নং : 8৯ বয়স : 43 লিঙ্গ : মহিলা	CFM1807245 ফটো উপলব্ধ
313 নাম : নিপেন শৰণীয়া পিতাৰ নাম: কামেশ্বৰ শৰণীয়া ঘৰ নং : 8৯ বয়স : 30 লিঙ্গ : পুৰুষ	CFM0098509 ফটো উপলব্ধ	314 নাম : দীপাংকৰ শৰণীয়া পিতাৰ নাম: কামেশ্বৰ শৰণীয়া ঘৰ নং : 8৯ বয়স : 28 লিঙ্গ : পুৰুষ	CFM0200295 ফটো উপলব্ধ	315 নাম : দিলিপ দাস পিতাৰ নাম: নবীন ঘৰ নং : ৫০ বয়স : 58 লিঙ্গ : পুৰুষ	CFM1807256 ফটো উপলব্ধ
316 নাম : অঞ্জলী দাস স্বামীৰ নাম: দিলীপ ঘৰ নং : ৫০ বয়স : 53 লিঙ্গ : মহিলা	CFM1807267 ফটো উপলব্ধ	317 নাম : ৰাকেশ দাস পিতাৰ নাম: দিলীপ ঘৰ নং : ৫০ বয়স : 38 লিঙ্গ : পুৰুষ	CFM1807278 ফটো উপলব্ধ	318 নাম : হেমনন্দ দাস পিতাৰ নাম: দিলীপ দাস ঘৰ নং : ৫০ বয়স : 38 লিঙ্গ : পুৰুষ	CFM0100016 ফটো উপলব্ধ
319 নাম : ৰেখা দাস স্বামীৰ নাম: ৰাকেশ দাস ঘৰ নং : ৫০ বয়স : 35 লিঙ্গ : মহিলা	CFM1814331 ফটো উপলব্ধ	320 নাম : ভাৰতী দাস স্বামীৰ নাম: হেমনন্দ দাস ঘৰ নং : ৫০ বয়স : 33 লিঙ্গ : মহিলা	CFM0100156 ফটো উপলব্ধ	R 321 নাম : লদিক লাট্ৰা পিতাৰ নাম: মাথিয়ু লাট্ৰা ঘৰ নং : 50 বয়স : 26 লিঙ্গ : পুৰুষ	CFM0507343 ফটো উপলব্ধ
322 নাম : ৰমেশ দাস পিতাৰ নাম: ইটো ঘৰ নং : ৫১ বয়স : 58 লিঙ্গ : পুৰুষ	CFM1807289 ফটো উপলব্ধ	323 নাম : লীলা দাস স্বামীৰ নাম: ৰমেশ ঘৰ নং : ৫১ বয়স : 53 লিঙ্গ : মহিলা	CFM1807290 ফটো উপলব্ধ	324 নাম : বকুল শৰণীয়া পিতাৰ নাম: ৰমেশ শৰণীয়া ঘৰ নং : ৫১ বয়স : 27 লিঙ্গ : পুৰুষ	CFM0230540 ফটো উপলব্ধ
325 নাম : ৰূপক দাস পিতাৰ নাম: গিৰিশ দাস ঘৰ নং : ৫৪ বয়স : 33 লিঙ্গ : পুৰুষ	CFM0207217 ফটো উপলব্ধ	326 নাম : মল্লিকা দাস স্বামীৰ নাম: ৰূপক দাস ঘৰ নং : 54 বয়স : 32 লিঙ্গ : মহিলা	CFM1214329 ফটো উপলব্ধ	R 327 নাম : ৰূপম শৰণীয়া পিতাৰ নাম: গিৰিশ দাস ঘৰ নং : ৫৪ বয়স : 31 লিঙ্গ : পুৰুষ	CFM0104935 ফটো উপলব্ধ
328 নাম : দীপজ্যোতি শৰণীয়া পিতাৰ নাম: গিৰীশ শৰণীয়া ঘৰ নং : ৫৪ বয়স : 25 লিঙ্গ : পুৰুষ	CFM0479394 ফটো উপলব্ধ	329 নাম : কনকলতা দাস স্বামীৰ নাম: কৃষ্ণ ঘৰ নং : ৫৫ বয়স : 62 লিঙ্গ : মহিলা	CFM1807336 ফটো উপলব্ধ	330 নাম : ৰুবল দাস পিতাৰ নাম: কৃষ্ণ ঘৰ নং : ৫৫ বয়স : 38 লিঙ্গ : পুৰুষ	CFM1807347 ফটো উপলব্ধ



331 নাম : শ্ৰী শন্দনা দাশ শন্দনা দাস স্বামীৰ নাম: বুবুল দাস ঘৰ নং : ৫৫ বয়স : 28 লিঙ্গ : মহিলা	CFM0207977 ফটো উপলব্ধ	332 নাম : পৰেশ দাস পিতাৰ নাম: অমৃত ঘৰ নং : ৫৬ বয়স : 51 লিঙ্গ : পুৰুষ	CFM1807392 ফটো উপলব্ধ	333 নাম : বহীমা দাস স্বামীৰ নাম: দীপক ঘৰ নং : ৫৬ বয়স : 46 লিঙ্গ : মহিলা	CFM1807381 ফটো উপলব্ধ
334 নাম : নীলিমা দাস স্বামীৰ নাম: পৰেশ দাস ঘৰ নং : ৫৬ বয়স : 43 লিঙ্গ : মহিলা	CFM1807405 ফটো উপলব্ধ	335 নাম : গীতা কলিতা স্বামীৰ নাম: জীতু কলিতা ঘৰ নং : ৫৬ বয়স : 37 লিঙ্গ : মহিলা	CFM1813781 ফটো উপলব্ধ	336 নাম : চম্পক দাস পিতাৰ নাম: দীপক দাস ঘৰ নং : ৫৬ বয়স : 30 লিঙ্গ : পুৰুষ	CFM1814502 ফটো উপলব্ধ
337 নাম : বিমল শৰণিয়া মাতৃৰ নাম: বহীমা শৰণিয়া ঘৰ নং : ৫৬ বয়স : 28 লিঙ্গ : পুৰুষ	CFM0209007 ফটো উপলব্ধ	338 নাম : বাজীব শৰণিয়া পিতাৰ নাম: পৰেশ শৰণিয়া ঘৰ নং : ৫৬ বয়স : 25 লিঙ্গ : পুৰুষ	CFM0479154 ফটো উপলব্ধ	339 নাম : বৃহস্পতি দাস পিতাৰ নাম: বামো ঘৰ নং : ৫৭ বয়স : 58 লিঙ্গ : পুৰুষ	CFM1807416 ফটো উপলব্ধ
340 নাম : বিতা দাস স্বামীৰ নাম: বৃহস্পতি ঘৰ নং : ৫৭ বয়স : 48 লিঙ্গ : মহিলা	CFM1807427 ফটো উপলব্ধ	341 নাম : লংকেশ্বৰ দাস পিতাৰ নাম: মেলোৰাম ঘৰ নং : 61 বয়স : 75 লিঙ্গ : পুৰুষ	CFM1807438 ফটো উপলব্ধ	342 নাম : প্ৰনিতা দাস স্বামীৰ নাম: লংকেশ্বৰ দাস ঘৰ নং : 61 বয়স : 66 লিঙ্গ : মহিলা	CFM1807449 ফটো উপলব্ধ
343 নাম : দীপক দাস পিতাৰ নাম: লঙ্কেশ্বৰ দাস ঘৰ নং : ৬১ বয়স : 42 লিঙ্গ : পুৰুষ	CFM1807450 ফটো উপলব্ধ	344 নাম : জনাৰ্দন শৰণীয়া পিতাৰ নাম: লঙ্কেশ্বৰ শৰণীয়া ঘৰ নং : ৬১ বয়স : 38 লিঙ্গ : পুৰুষ	CFM1807461 ফটো উপলব্ধ	345 নাম : উৰ্বশী শৰণীয়া স্বামীৰ নাম: জনাৰ্দন শৰণীয়া ঘৰ নং : ৬১ বয়স : 33 লিঙ্গ : মহিলা	CFM1931879 ফটো উপলব্ধ
# 346 নাম : বাপন শৰণীয়া পিতাৰ নাম: লঙ্কেশ্বৰ শৰণীয়া ঘৰ নং : ৬১ বয়স : 30 লিঙ্গ : পুৰুষ	CFM1931539 ফটো উপলব্ধ	E 347 নাম : পাৰুল দাস স্বামীৰ নাম: নিৰঞ্জন দাস ঘৰ নং : ৬২ বয়স : 73 লিঙ্গ : মহিলা	CFM1807472 ফটো উপলব্ধ	# 348 নাম : বিশ্বনাথ পাঠক পিতাৰ নাম: ছায়া বাম পাঠক ঘৰ নং : 67 বয়স : 51 লিঙ্গ : পুৰুষ	CFM1807609 ফটো উপলব্ধ
349 নাম : রুবল দাস পিতাৰ নাম: বিজয় দাস ঘৰ নং : ৬২ বয়স : 31 লিঙ্গ : পুৰুষ	CFM0310805 ফটো উপলব্ধ	350 নাম : গিৰিশ দাস পিতাৰ নাম: বামো ঘৰ নং : ৬৩ বয়স : 63 লিঙ্গ : পুৰুষ	CFM1807303 ফটো উপলব্ধ	351 নাম : সৰ্বে পাঠক পিতাৰ নাম: পূহা ঘৰ নং : ৬৩ বয়স : 58 লিঙ্গ : পুৰুষ	CFM1807494 ফটো উপলব্ধ
352 নাম : অলকা পাঠক স্বামীৰ নাম: সৰ্বে ঘৰ নং : ৬৩ বয়স : 53 লিঙ্গ : মহিলা	CFM1807507 ফটো উপলব্ধ	S 353 নাম : বিপুল পাঠক পিতাৰ নাম: সৰ্বে ঘৰ নং : ৬৩ বয়স : 87 লিঙ্গ : পুৰুষ	CFM1807518 ফটো উপলব্ধ	R 354 নাম : জায়ৰাম ইন্দোৱাৰ পিতাৰ নাম: চুকা ইন্দোৱাৰ ঘৰ নং : ৬৩ বয়স : 85 লিঙ্গ : পুৰুষ	CFM0529537 ফটো উপলব্ধ
S 355 নাম : দশৰথ পাঠক পিতাৰ নাম: মুকুন্দ পাঠক ঘৰ নং : ৬৫ বয়স : 64 লিঙ্গ : পুৰুষ	CFM1931653 ফটো উপলব্ধ	S 356 নাম : মন্তী পাঠক স্বামীৰ নাম: মুকুন্দ পাঠক ঘৰ নং : ৬৫ বয়স : 63 লিঙ্গ : মহিলা	CFM1931777 ফটো উপলব্ধ	357 নাম : মুকুন্দ পাঠক পিতাৰ নাম: পূহা ঘৰ নং : ৬৫ বয়স : 59 লিঙ্গ : পুৰুষ	CFM1807529 ফটো উপলব্ধ
358 নাম : বিনা পাঠক স্বামীৰ নাম: মুকুন্দ ঘৰ নং : ৬৫ বয়স : 48 লিঙ্গ : মহিলা	CFM1807530 ফটো উপলব্ধ	359 নাম : অপূৰ্ব পাঠক পিতাৰ নাম: মুকুন্দ পাঠক ঘৰ নং : ৬৫ বয়স : 36 লিঙ্গ : পুৰুষ	CFM1813952 ফটো উপলব্ধ	S 360 নাম : প্ৰনীতা পাঠক পিতাৰ নাম: মুকুন্দ পাঠক ঘৰ নং : ৬৫ বয়স : 33 লিঙ্গ : মহিলা	CFM1814455 ফটো উপলব্ধ



R 361 নাম : বাজিনি টেটে পিতাৰ নাম: জোৰাকিম টেটে ঘৰ নং : ৬৫ বয়স : 31 লিঙ্গ : মহিলা	CFM0529016 ফটো উপলব্ধ	362 নাম : চন্দনা পাঠক পিতাৰ নাম: মকুন্দ পাঠক ঘৰ নং : ৬৫ বয়স : 30 লিঙ্গ : মহিলা	CFM1813963 ফটো উপলব্ধ	363 নাম : পুষ্প পাঠক পিতাৰ নাম: ছায়াৰাম পাঠক ঘৰ নং : 66 বয়স : 61 লিঙ্গ : পুৰুষ	CFM1807541 ফটো উপলব্ধ
364 নাম : তৰুলতা পাঠক স্বামীৰ নাম: পুষ্প ৰাম পাঠক ঘৰ নং : 66 বয়স : 53 লিঙ্গ : মহিলা	CFM1807552 ফটো উপলব্ধ	365 নাম : চপন পাঠক পিতাৰ নাম: পুষ্প পাঠক ঘৰ নং : ৬৬ বয়স : 40 লিঙ্গ : পুৰুষ	CFM1807536 ফটো উপলব্ধ	366 নাম : অনপমা পাঠক স্বামীৰ নাম: চপন পাঠক ঘৰ নং : ৬৬ বয়স : 36 লিঙ্গ : মহিলা	CFM1807574 ফটো উপলব্ধ
367 নাম : মিন পাঠক স্বামীৰ নাম: সুনীল পাঠক ঘৰ নং : 67 বয়স : 58 লিঙ্গ : মহিলা	CFM1807643 ফটো উপলব্ধ	368 নাম : সুনিল পাঠক পিতাৰ নাম: ছায়াৰাম পাঠক ঘৰ নং : 67 বয়স : 57 লিঙ্গ : পুৰুষ	CFM1807632 ফটো উপলব্ধ	369 নাম : অশোক পাঠক স্বামীৰ নাম: বিশ্বনাথ পাঠক ঘৰ নং : 67 বয়স : 50 লিঙ্গ : মহিলা	CFM1807610 ফটো উপলব্ধ
370 নাম : নিজৰা দাস স্বামীৰ নাম: হিৰণ্য দাস ঘৰ নং : 67 বয়স : 36 লিঙ্গ : মহিলা	CFM1807585 ফটো উপলব্ধ	S 371 নাম : চুমি পাঠক পিতাৰ নাম: বিশ্ব পাঠক ঘৰ নং : ৬৭ বয়স : 30 লিঙ্গ : মহিলা	CFM1814386 ফটো উপলব্ধ	372 নাম : ঋতুপৰ্ণ পাঠক পিতাৰ নাম: বিশ্ব নাথ পাঠক ঘৰ নং : ৬৭ বয়স : 29 লিঙ্গ : পুৰুষ	CFM0476978 ফটো উপলব্ধ
373 নাম : কিশোৰ পাঠক পিতাৰ নাম: সুনীল পাঠক ঘৰ নং : ৬৭ বয়স : 26 লিঙ্গ : পুৰুষ	CFM0476986 ফটো উপলব্ধ	S 374 নাম : গন্ধেশ্বৰী দাস স্বামীৰ নাম: মনোমহন দাস ঘৰ নং : ৬৯ বয়স : 67 লিঙ্গ : মহিলা	CFM1807701 ফটো উপলব্ধ	375 নাম : অঞ্জুনা বড়ো স্বামীৰ নাম: বিজিতগীৰা বড়ো ঘৰ নং : ৬৯ বয়স : 33 লিঙ্গ : মহিলা	CFM0232074 ফটো উপলব্ধ
S 376 নাম : খগেন্দ্র দাস পিতাৰ নাম: সূৰ্য্যকান্ত দাস ঘৰ নং : ৭১ বয়স : 58 লিঙ্গ : পুৰুষ	CFM1807734 ফটো উপলব্ধ	377 নাম : ৰেন দাস স্বামীৰ নাম: সূৰ্য্যকান্ত দাস ঘৰ নং : ৭০ বয়স : 56 লিঙ্গ : মহিলা	CFM1807723 ফটো উপলব্ধ	S 378 নাম : ৰমি দাস স্বামীৰ নাম: খগেন্দ্র দাস ঘৰ নং : ৭০ বয়স : 53 লিঙ্গ : মহিলা	CFM1807745 ফটো উপলব্ধ
379 নাম : ৰশ্মি ৰেখা দাস পিতাৰ নাম: সূৰ্য্যকান্ত ঘৰ নং : ৭০ বয়স : 40 লিঙ্গ : মহিলা	CFM1807756 ফটো উপলব্ধ	380 নাম : হিৰকজ্যোতি দাস পিতাৰ নাম: সূৰ্য্য কান্ত দাস ঘৰ নং : ৭০ বয়স : 30 লিঙ্গ : পুৰুষ	CFM1931573 ফটো উপলব্ধ	381 নাম : হৰেন দাস পিতাৰ নাম: খন্তি ঘৰ নং : ৭১ বয়স : 52 লিঙ্গ : পুৰুষ	CFM1807778 ফটো উপলব্ধ
382 নাম : মনিষা দাস স্বামীৰ নাম: হৰেন ঘৰ নং : ৭১ বয়স : 48 লিঙ্গ : মহিলা	CFM1807789 ফটো উপলব্ধ	383 নাম : সঞ্জিব শৰনিয়া পিতাৰ নাম: হৰেন শৰনিয়া ঘৰ নং : ৭১ বয়স : 28 লিঙ্গ : পুৰুষ	CFM0216267 ফটো উপলব্ধ	384 নাম : সবলা দাস পিতাৰ নাম: খন্তি ঘৰ নং : ৭১ বয়স : 63 লিঙ্গ : মহিলা	CFM1807790 ফটো উপলব্ধ
385 নাম : দিগন্ত দাস পিতাৰ নাম: ৰজনী ঘৰ নং : ৭১ বয়স : 45 লিঙ্গ : পুৰুষ	CFM1807803 ফটো উপলব্ধ	E 386 নাম : নিৰলা দাস স্বামীৰ নাম: পিৰিশ দাস ঘৰ নং : ৭১ বয়স : 40 লিঙ্গ : মহিলা	CFM1807836 ফটো উপলব্ধ	387 নাম : হৰেশ্বৰ দাস পিতাৰ নাম: জ্যোতিষ ঘৰ নং : ৭৪ বয়স : 49 লিঙ্গ : পুৰুষ	CFM1807892 ফটো উপলব্ধ
388 নাম : পূৰ্ণিমা দাস স্বামীৰ নাম: হৰেশ্বৰ ঘৰ নং : ৭৪ বয়স : 43 লিঙ্গ : মহিলা	CFM1807905 ফটো উপলব্ধ	389 নাম : নিকা নাৰ্জাৰী স্বামীৰ নাম: জীংচাৰ নাৰ্জাৰী ঘৰ নং : ৭৪ বয়স : 32 লিঙ্গ : মহিলা	CFM0232504 ফটো উপলব্ধ	390 নাম : জয়ন্ত শৰনিয়া পিতাৰ নাম: হৰেশ্বৰ শৰনিয়া ঘৰ নং : ৭৪ বয়স : 30 লিঙ্গ : পুৰুষ	CFM0217737 ফটো উপলব্ধ



391 নাম : বেখা নাৰ্জাবী স্বামীৰ নাম : গীমচাৰ নাৰ্জাবী ঘৰ নং : ৭৪ বয়স : 29 লিঙ্গ : মহিলা	CFM0232454 ফটো উপলব্ধ	392 নাম : বুনমি শৰনিয়া স্বামীৰ নাম : জয়ন্ত শৰনিয়া ঘৰ নং : 74 বয়স : 26 লিঙ্গ : মহিলা	CFM0445346 ফটো উপলব্ধ	393 নাম : মনোমতী চৌধুৰী স্বামীৰ নাম : শশিমোহন চৌধুৰী ঘৰ নং : ৭৫ বয়স : 58 লিঙ্গ : মহিলা	CFM1807927 ফটো উপলব্ধ
394 নাম : খগেন চৌধুৰী পিতাৰ নাম : শশিমোহন চৌধুৰী ঘৰ নং : 75 বয়স : 48 লিঙ্গ : পুৰুষ	CFM1807938 ফটো উপলব্ধ	395 নাম : ভৰত চৌধুৰী পিতাৰ নাম : শশীধৰ চৌধুৰী ঘৰ নং : 75 বয়স : 45 লিঙ্গ : পুৰুষ	CFM1807949 ফটো উপলব্ধ	396 নাম : ইলা চৌধুৰী স্বামীৰ নাম : খগেন চৌধুৰী ঘৰ নং : 75 বয়স : 42 লিঙ্গ : মহিলা	CFM1807950 ফটো উপলব্ধ
S 397 নাম : শ্ৰেণী চৌধুৰী স্বামীৰ নাম : সঞ্জয় চৌধুৰী ঘৰ নং : 75 বয়স : 31 লিঙ্গ : মহিলা	CFM0231910 ফটো উপলব্ধ	398 নাম : লীনা চৌধুৰী স্বামীৰ নাম : ভাৰত চৌধুৰী ঘৰ নং : 75 বয়স : 24 লিঙ্গ : মহিলা	CFM1214378 ফটো উপলব্ধ	399 নাম : সৰজনী চৌধুৰী স্বামীৰ নাম : বিপিন ঘৰ নং : ৭৬ বয়স : 69 লিঙ্গ : মহিলা	CFM1807994 ফটো উপলব্ধ
400 নাম : মুন চৌধুৰী পিতাৰ নাম : বিপিন চন্দ্ৰ চৌধুৰী ঘৰ নং : ৭৬ বয়স : 37 লিঙ্গ : পুৰুষ	CFM1931608 ফটো উপলব্ধ	401 নাম : কমলা চৌধুৰী পিতাৰ নাম : বিপিন চৌধুৰী ঘৰ নং : ৭৬ বয়স : 34 লিঙ্গ : মহিলা	CFM1813929 ফটো উপলব্ধ	402 নাম : দীপজ্যোতি চৌধুৰী পিতাৰ নাম : বিপিন চৌধুৰী ঘৰ নং : ৭৬ বয়স : 30 লিঙ্গ : পুৰুষ	CFM1813930 ফটো উপলব্ধ
403 নাম : পুতুল দাস পিতাৰ নাম : শুক ঘৰ নং : ৭৭ বয়স : 63 লিঙ্গ : পুৰুষ	CFM1808000 ফটো উপলব্ধ	404 নাম : প্ৰমিলা দাস স্বামীৰ নাম : পুতুল ঘৰ নং : ৭৭ বয়স : 48 লিঙ্গ : মহিলা	CFM1808011 ফটো উপলব্ধ	S 405 নাম : নিবাবাম দাস পিতাৰ নাম : পুতুল দাস ঘৰ নং : ৭৭ বয়স : 41 লিঙ্গ : পুৰুষ	CFM0218537 ফটো উপলব্ধ
406 নাম : সমিন দাস পিতাৰ নাম : পুতুল ঘৰ নং : 77 বয়স : 40 লিঙ্গ : পুৰুষ	CFM1808022 ফটো উপলব্ধ	S 407 নাম : পুৰবি নাথ স্বামীৰ নাম : নিব্বাৰন নাথ ঘৰ নং : ৭৭ বয়স : 37 লিঙ্গ : মহিলা	CFM0218545 ফটো উপলব্ধ	408 নাম : বানীকান্ত দাস পিতাৰ নাম : যোগেশ্বৰ দাস ঘৰ নং : 78 বয়স : 74 লিঙ্গ : পুৰুষ	CFM1808033 ফটো উপলব্ধ
409 নাম : দুলাল দাস পিতাৰ নাম : বানী ঘৰ নং : ৭৮ বয়স : 50 লিঙ্গ : পুৰুষ	CFM1808055 ফটো উপলব্ধ	410 নাম : বীনা দাস স্বামীৰ নাম : হৰেন ঘৰ নং : ৭৯ বয়স : 63 লিঙ্গ : মহিলা	CFM1808088 ফটো উপলব্ধ	S 411 নাম : মনোজ দাস পিতাৰ নাম : হৰেন ঘৰ নং : ৭৯ বয়স : 40 লিঙ্গ : পুৰুষ	CFM1808099 ফটো উপলব্ধ
412 নাম : অক্ষয় কুমাৰ দাস পিতাৰ নাম : হৰেন্দ্ৰ নাথ দাস ঘৰ নং : ৭৯ বয়স : 40 লিঙ্গ : পুৰুষ	CFM1808102 ফটো উপলব্ধ	413 নাম : ভনিতা দাস স্বামীৰ নাম : অক্ষয় দাস ঘৰ নং : ৭৯ বয়স : 37 লিঙ্গ : মহিলা	CFM1808113 ফটো উপলব্ধ	S 414 নাম : টুটুগি খেৰকটাৰী মাতৃৰ নাম : বুপালি খেৰকটাৰী ঘৰ নং : 79 বয়স : 27 লিঙ্গ : মহিলা	CFM0487454 ফটো উপলব্ধ
415 নাম : মনমোতী দাস স্বামীৰ নাম : জগদীশ ঘৰ নং : ৮০ বয়স : 73 লিঙ্গ : মহিলা	CFM1808146 ফটো উপলব্ধ	416 নাম : হৰিপদ দাস পিতাৰ নাম : জগদীশ ঘৰ নং : ৮০ বয়স : 42 লিঙ্গ : পুৰুষ	CFM1808157 ফটো উপলব্ধ	417 নাম : সুৰজ দাস পিতাৰ নাম : জগদীশ ঘৰ নং : ৮০ বয়স : 41 লিঙ্গ : পুৰুষ	CFM1808168 ফটো উপলব্ধ
418 নাম : বঞ্জমনি দাস স্বামীৰ নাম : চুৰাজ দাস ঘৰ নং : ৮০ বয়স : 41 লিঙ্গ : মহিলা	CFM0220038 ফটো উপলব্ধ	419 নাম : মোমী দাস স্বামীৰ নাম : হৰিপদ দাস ঘৰ নং : ৮০ বয়স : 36 লিঙ্গ : মহিলা	CFM1808135 ফটো উপলব্ধ	420 নাম : বিতপন শৰনিয়া মাতৃৰ নাম : উষা শৰনিয়া ঘৰ নং : ৮১ক বয়স : 28 লিঙ্গ : পুৰুষ	CFM0199364 ফটো উপলব্ধ



421 নাম : উষা দাস স্বামীৰ নাম: হিতেশ ঘৰ নং : ৮১ক বয়স : 48 লিঙ্গ : মহিলা	CFM1808191 ফটো উপলব্ধ	422 নাম : গিতিকা দাস পিতাৰ নাম: বদন ঘৰ নং : ৮২ বয়স : 40 লিঙ্গ : মহিলা	CFM1808237 ফটো উপলব্ধ	423 নাম : বসন্ত দাস পিতাৰ নাম: বদন ঘৰ নং : ৮২ বয়স : 38 লিঙ্গ : পুৰুষ	CFM1808248 ফটো উপলব্ধ
424 নাম : বাধা দাস স্বামীৰ নাম: বসন্ত দাস ঘৰ নং : ৮২ বয়স : 36 লিঙ্গ : মহিলা	CFM1808259 ফটো উপলব্ধ	425 নাম : দীপ শৰণীয়া পিতাৰ নাম: বসন্ত দাস ঘৰ নং : 82 বয়স : 19 লিঙ্গ : পুৰুষ	UUI0149682 ফটো উপলব্ধ	426 নাম : শশীধৰ দাস পিতাৰ নাম: কনধৰ ঘৰ নং : ৮৩ বয়স : 63 লিঙ্গ : পুৰুষ	CFM1808260 ফটো উপলব্ধ
427 নাম : অন্নদা দাস স্বামীৰ নাম: শশীধৰ দাস ঘৰ নং : ৮৩ বয়স : 58 লিঙ্গ : মহিলা	CFM1808271 ফটো উপলব্ধ	428 নাম : মুনিন্দ্র দাস পিতাৰ নাম: শশীধৰ দাস ঘৰ নং : ৮৩ বয়স : 33 লিঙ্গ : পুৰুষ	CFM1814375 ফটো উপলব্ধ	429 নাম : ববিতা দাস স্বামীৰ নাম: মুনিন্দ্র দাস ঘৰ নং : 83 বয়স : 28 লিঙ্গ : মহিলা	CFM1114552 ফটো উপলব্ধ
430 নাম : তপন শৰণীয়া পিতাৰ নাম: শশীধৰ শৰণীয়া ঘৰ নং : ৮৩ বয়স : 26 লিঙ্গ : পুৰুষ	CFM0308254 ফটো উপলব্ধ	431 নাম : মালতী দাস স্বামীৰ নাম: ধৰনী ঘৰ নং : ৮৪ বয়স : 67 লিঙ্গ : মহিলা	CFM1808306 ফটো উপলব্ধ	432 নাম : গিৰিশ চন্দ্ৰ দাস পিতাৰ নাম: ধৰণী ধৰ দাস ঘৰ নং : 84 বয়স : 51 লিঙ্গ : পুৰুষ	CFM1808317 ফটো উপলব্ধ
433 নাম : গনেশ চন্দ্ৰ দাস পিতাৰ নাম: ধৰনীধৰ দাস ঘৰ নং : 84 বয়স : 47 লিঙ্গ : পুৰুষ	CFM1808339 ফটো উপলব্ধ	434 নাম : ইলা দাস স্বামীৰ নাম: গনেশ দাস ঘৰ নং : 84 বয়স : 42 লিঙ্গ : মহিলা	CFM1931755 ফটো উপলব্ধ	435 নাম : বঞ্জু দাস স্বামীৰ নাম: গিৰিশ দাস ঘৰ নং : ৮৪ বয়স : 40 লিঙ্গ : মহিলা	CFM1808328 ফটো উপলব্ধ
436 নাম : জিষ্টিৰানী শৰণীয়া পিতাৰ নাম: গিৰিশ শৰণীয়া ঘৰ নং : ৮৪ বয়স : 25 লিঙ্গ : মহিলা	CFM0488981 ফটো উপলব্ধ	437 নাম : নীতীশ কুমাৰ সৰণীয়া পিতাৰ নাম: গিৰিশ সৰণীয়া ঘৰ নং : 84 বয়স : 21 লিঙ্গ : পুৰুষ	CFM7180508 ফটো উপলব্ধ	438 নাম : প্ৰফুল্ল দাস পিতাৰ নাম: শ্ৰীকান্ত ঘৰ নং : ৮৫ বয়স : 50 লিঙ্গ : পুৰুষ	CFM1808340 ফটো উপলব্ধ
439 নাম : অনিলা দাস স্বামীৰ নাম: প্ৰফুল্ল ঘৰ নং : ৮৫ বয়স : 48 লিঙ্গ : মহিলা	CFM1808351 ফটো উপলব্ধ	S 440 নাম : বনালী দাস পিতাৰ নাম: প্ৰফুল্ল দাস ঘৰ নং : ৮৫ বয়স : 37 লিঙ্গ : মহিলা	CFM1814364 ফটো উপলব্ধ	441 নাম : সোনতৰা শৰণীয়া পিতাৰ নাম: প্ৰফুল্ল শৰণীয়া ঘৰ নং : ৮৫ বয়স : 28 লিঙ্গ : মহিলা	CFM0231654 ফটো উপলব্ধ
442 নাম : বেণু দাস স্বামীৰ নাম: দণ্ডু ঘৰ নং : ৮৬ বয়স : 53 লিঙ্গ : মহিলা	CFM1808373 ফটো উপলব্ধ	443 নাম : বাতুল দাস পিতাৰ নাম: দণ্ডু ঘৰ নং : ৮৬ বয়স : 44 লিঙ্গ : পুৰুষ	CFM1808384 ফটো উপলব্ধ	444 নাম : ভানু দাস স্বামীৰ নাম: বাতুল দাস ঘৰ নং : ৮৬ বয়স : 39 লিঙ্গ : মহিলা	CFM0232223 ফটো উপলব্ধ
S 445 নাম : লভিতা দাস স্বামীৰ নাম: মুকুন্দ দাস ঘৰ নং : ৮৬ বয়স : 35 লিঙ্গ : মহিলা	CFM0232710 ফটো উপলব্ধ	446 নাম : দুৰ্য্যোধন দাস পিতাৰ নাম: শুকনা ঘৰ নং : ৮৭ বয়স : 73 লিঙ্গ : পুৰুষ	CFM1808419 ফটো উপলব্ধ	447 নাম : দময়ন্তী দাস স্বামীৰ নাম: দুৰ্য্যোধন ঘৰ নং : ৮৭ বয়স : 63 লিঙ্গ : মহিলা	CFM1808420 ফটো উপলব্ধ
448 নাম : বাসুদেব দাস পিতাৰ নাম: দুৰ্য্যোধন ঘৰ নং : ৮৭ বয়স : 54 লিঙ্গ : পুৰুষ	CFM1808431 ফটো উপলব্ধ	449 নাম : ভবানী দাস স্বামীৰ নাম: বাসুদেব দাস ঘৰ নং : ৮৭ বয়স : 44 লিঙ্গ : মহিলা	CFM1808442 ফটো উপলব্ধ	450 নাম : গৌতম দাস পিতাৰ নাম: দুৰ্য্যোধন ঘৰ নং : ৮৭ বয়স : 40 লিঙ্গ : পুৰুষ	CFM1808464 ফটো উপলব্ধ



451 নাম : পাপৰী দাস স্বামীৰ নাম: গৌতম দাস ঘৰ নং : ৮৭ বয়স : 29 লিঙ্গ : মহিলা	CFM0222687 ফটো উপলব্ধ	452 নাম : চিন্টু মনি শৰণীয়া পিতাৰ নাম: বাসুদেব শৰণীয়া ঘৰ নং : 87 বয়স : 21 লিঙ্গ : পুৰুষ	CFM7185028 ফটো উপলব্ধ	453 নাম : বানী কান্ত দাস পিতাৰ নাম: শুখনা বাম দাস ঘৰ নং : ৮৮ বয়স : 68 লিঙ্গ : পুৰুষ	CFM1808475 ফটো উপলব্ধ
454 নাম : সাৰদা দাস স্বামীৰ নাম: বানী ঘৰ নং : ৮৮ বয়স : 60 লিঙ্গ : মহিলা	CFM1808486 ফটো উপলব্ধ	S 455 নাম : বাজু দাস পিতাৰ নাম: বানী ঘৰ নং : ৮৮ বয়স : 43 লিঙ্গ : পুৰুষ	CFM1808497 ফটো উপলব্ধ	456 নাম : কিশোৰ দাস পিতাৰ নাম: বনীকান্ত দাস ঘৰ নং : ৮৮ বয়স : 41 লিঙ্গ : পুৰুষ	CFM1808500 ফটো উপলব্ধ
S 457 নাম : পপী দাস স্বামীৰ নাম: বাজু কুমাৰ দাস ঘৰ নং : ৮৮ বয়স : 40 লিঙ্গ : মহিলা	CFM1814353 ফটো উপলব্ধ	458 নাম : মধুসূতা দাস স্বামীৰ নাম: কিশোৰ দাস ঘৰ নং : ৮৮ বয়স : 31 লিঙ্গ : মহিলা	CFM0222786 ফটো উপলব্ধ	459 নাম : কমল কলিতা পিতাৰ নাম: দিলিপ কলিতা ঘৰ নং : ৮৮ বয়স : 29 লিঙ্গ : পুৰুষ	CFM0230862 ফটো উপলব্ধ
460 নাম : মামনী ডেকা স্বামীৰ নাম: বাজেন ডেকা ঘৰ নং : 89 বয়স : 47 লিঙ্গ : মহিলা	CFM1813736 ফটো উপলব্ধ	461 নাম : কিশৰ ডেকা পিতাৰ নাম: নলিত ডেকা ঘৰ নং : ৮৯ বয়স : 29 লিঙ্গ : পুৰুষ	CFM0223016 ফটো উপলব্ধ	462 নাম : পৰাগ ডেকা পিতাৰ নাম: নলিত ডেকা ঘৰ নং : ৮৯ বয়স : 27 লিঙ্গ : পুৰুষ	CFM0223156 ফটো উপলব্ধ
463 নাম : কল্যাশ চন্দ্ৰ ডেকা পিতাৰ নাম: মৰা ঘৰ নং : ৯০ বয়স : 64 লিঙ্গ : পুৰুষ	CFM1808522 ফটো উপলব্ধ	464 নাম : কামিনী ডেকা স্বামীৰ নাম: কল্যাশ চন্দ্ৰ ডেকা ঘৰ নং : ৯০ বয়স : 58 লিঙ্গ : মহিলা	CFM1808533 ফটো উপলব্ধ	465 নাম : পূৰ্বী দাস পিতাৰ নাম: সূৰ্য্য কান্ত দাস ঘৰ নং : ৯০ বয়স : 35 লিঙ্গ : মহিলা	CFM0223545 ফটো উপলব্ধ
466 নাম : কল্পনা ডেকা স্বামীৰ নাম: প্ৰদীপ ডেকা ঘৰ নং : ৯০ বয়স : 34 লিঙ্গ : মহিলা	CFM0231944 ফটো উপলব্ধ	467 নাম : প্ৰদীপ ডেকা পিতাৰ নাম: কল্যাশ চন্দ্ৰ ডেকা ঘৰ নং : ৯০ বয়স : 30 লিঙ্গ : পুৰুষ	CFM0223628 ফটো উপলব্ধ	S 468 নাম : অনু ডেকা পিতাৰ নাম: কহলাৰ ডেকা ঘৰ নং : ৯০ বয়স : 29 লিঙ্গ : মহিলা	CFM0223669 ফটো উপলব্ধ
469 নাম : ধীৰেন ডেকা পিতাৰ নাম: মৰা ঘৰ নং : ৯১ বয়স : 58 লিঙ্গ : পুৰুষ	CFM1808555 ফটো উপলব্ধ	470 নাম : কুলেন ডেকা পিতাৰ নাম: মৰা ঘৰ নং : ৯১ বয়স : 53 লিঙ্গ : পুৰুষ	CFM1808577 ফটো উপলব্ধ	471 নাম : উৰবশী ডেকা স্বামীৰ নাম: কুলেন ডেকা ঘৰ নং : ৯১ বয়স : 51 লিঙ্গ : মহিলা	CFM0223776 ফটো উপলব্ধ
472 নাম : বাজেন ডেকা পিতাৰ নাম: মৰা ঘৰ নং : ৯১ বয়স : 46 লিঙ্গ : পুৰুষ	CFM1808588 ফটো উপলব্ধ	473 নাম : মঞ্জু ডেকা স্বামীৰ নাম: ধীৰেন ঘৰ নং : ৯১ বয়স : 45 লিঙ্গ : মহিলা	CFM1808566 ফটো উপলব্ধ	474 নাম : শ্ৰেণী ডেকা স্বামীৰ নাম: বাজেন ডেকা ঘৰ নং : ৯১ বয়স : 41 লিঙ্গ : মহিলা	CFM1808599 ফটো উপলব্ধ
475 নাম : গিৰিশ তালুকদাৰ পিতাৰ নাম: দিনৌ ঘৰ নং : ৯২ বয়স : 53 লিঙ্গ : পুৰুষ	CFM1808602 ফটো উপলব্ধ	476 নাম : কমলা তালুকদাৰ স্বামীৰ নাম: গিৰিশ তালুকদাৰ ঘৰ নং : ৯২ বয়স : 48 লিঙ্গ : মহিলা	CFM1808613 ফটো উপলব্ধ	E 477 নাম : জিন্টু তালুকদাৰ পিতাৰ নাম: গিৰিশ তালুকদাৰ ঘৰ নং : ৯২ বয়স : 26 লিঙ্গ : পুৰুষ	CFM0493031 ফটো উপলব্ধ
S 478 নাম : জেউতি তালুকদাৰ পিতাৰ নাম: গিৰিশ তালুকদাৰ ঘৰ নং : ৯২ বয়স : 25 লিঙ্গ : মহিলা	CFM0492751 ফটো উপলব্ধ	E 479 নাম : প্ৰসন্ন তালুকদাৰ পিতাৰ নাম: কেশৰ ঘৰ নং : ৯২ বয়স : 63 লিঙ্গ : পুৰুষ	CFM1808646 ফটো উপলব্ধ	480 নাম : মলয়া তালুকদাৰ স্বামীৰ নাম: প্ৰসন্ন ঘৰ নং : ৯৩ বয়স : 48 লিঙ্গ : মহিলা	CFM1808657 ফটো উপলব্ধ



481 নাম : গনেশ তালুকদাৰ মাতৃৰ নাম: মলয়া তালুকদাৰ ঘৰ নং : ৯৩ বয়স : 25 লিঙ্গ : পুৰুষ	CFM0488759 ফটো উপলব্ধ	482 নাম : কমলা পাঠক পিতাৰ নাম: কালীচৰন ঘৰ নং : ৯৪ বয়স : 68 লিঙ্গ : পুৰুষ	CFM1808680 ফটো উপলব্ধ	483 নাম : লক্ষী পাঠক স্বামীৰ নাম: কমলা ঘৰ নং : ৯৪ বয়স : 63 লিঙ্গ : মহিলা	CFM1808691 ফটো উপলব্ধ
484 নাম : প্ৰাঞ্জল পাঠক পিতাৰ নাম: কৃষ্ণ পাঠক ঘৰ নং : ৯৪ বয়স : 25 লিঙ্গ : পুৰুষ	CFM0492926 ফটো উপলব্ধ	485 নাম : জিত পাঠক পিতাৰ নাম: কৃষ্ণ পাঠক ঘৰ নং : 94 বয়স : 19 লিঙ্গ : পুৰুষ	UUI0133850 ফটো উপলব্ধ	486 নাম : কৃষ্ণ পাঠক পিতাৰ নাম: কালীচৰন ঘৰ নং : ৯৪ক বয়স : 41 লিঙ্গ : পুৰুষ	CFM1808704 ফটো উপলব্ধ
487 নাম : সবিতা পাঠক স্বামীৰ নাম: কৃষ্ণ পাঠক ঘৰ নং : ৯৪ বয়স : 38 লিঙ্গ : মহিলা	CFM1808715 ফটো উপলব্ধ	488 নাম : অতুল পাঠক পিতাৰ নাম: অনিল ঘৰ নং : ৯৫ বয়স : 62 লিঙ্গ : পুৰুষ	CFM1808748 ফটো উপলব্ধ	489 নাম : হিমালী পাঠক স্বামীৰ নাম: অতুল ঘৰ নং : ৯৫ বয়স : 56 লিঙ্গ : মহিলা	CFM1808759 ফটো উপলব্ধ
490 নাম : বিজুলী পাঠক স্বামীৰ নাম: গদাধৰ পাঠক ঘৰ নং : ৯৫ বয়স : 40 লিঙ্গ : মহিলা	CFM1808782 ফটো উপলব্ধ	491 নাম : দিপজ্যোতী পাঠক পিতাৰ নাম: অতুল চন্দ্ৰ পাঠক ঘৰ নং : ৯৫ বয়স : 27 লিঙ্গ : পুৰুষ	CFM0230532 ফটো উপলব্ধ	492 নাম : কুলদীপ পাঠক পিতাৰ নাম: অতুল পাঠক ঘৰ নং : ৯৫ বয়স : 26 লিঙ্গ : পুৰুষ	CFM0492686 ফটো উপলব্ধ
S 493 নাম : চন্দ্ৰমা পাঠক পিতাৰ নাম: পোদী পাঠক ঘৰ নং : 95 বয়স : 25 লিঙ্গ : মহিলা	CFM0310797 ফটো উপলব্ধ	494 নাম : পবীন পাঠক মাতৃৰ নাম: বিজুলী পাঠক ঘৰ নং : 95 বয়স : 23 লিঙ্গ : পুৰুষ	CFM1214337 ফটো উপলব্ধ	495 নাম : হিতেশ চন্দ্ৰ দাস পিতাৰ নাম: ফটিক ঘৰ নং : ৯৮ বয়স : 47 লিঙ্গ : পুৰুষ	CFM1808793 ফটো উপলব্ধ
496 নাম : মনিকা দাস স্বামীৰ নাম: হিতেশ চন্দ্ৰ দাস ঘৰ নং : ৯৮ বয়স : 41 লিঙ্গ : মহিলা	CFM1808806 ফটো উপলব্ধ	497 নাম : মহেশ চন্দ্ৰ দাস পিতাৰ নাম: ফটিক ঘৰ নং : ৯৮ক বয়স : 49 লিঙ্গ : পুৰুষ	CFM1808817 ফটো উপলব্ধ	498 নাম : লল দাস স্বামীৰ নাম: মহেশ চন্দ্ৰ দাস ঘৰ নং : ৯৮ক বয়স : 41 লিঙ্গ : মহিলা	CFM1808828 ফটো উপলব্ধ
499 নাম : মনোহৰ ডেকা অন্যান্য: অভয়া ডেকা ঘৰ নং : ৯৯ বয়স : 67 লিঙ্গ : পুৰুষ	CFM1931551 ফটো উপলব্ধ	500 নাম : দিপক ডেকা পিতাৰ নাম: পৰশু ঘৰ নং : ৯৯ বয়স : 43 লিঙ্গ : পুৰুষ	CFM1808942 ফটো উপলব্ধ	501 নাম : মনিকা হালৈ ডেকা স্বামীৰ নাম: দিলিপ ডেকা ঘৰ নং : ৯৯ বয়স : 42 লিঙ্গ : মহিলা	CFM0225938 ফটো উপলব্ধ
502 নাম : গীতিকা দাস স্বামীৰ নাম: মনোহৰ ডেকা ঘৰ নং : ৯৯ বয়স : 42 লিঙ্গ : মহিলা	CFM0500876 ফটো উপলব্ধ	503 নাম : দিলিপ ডেকা পিতাৰ নাম: পৰশু ডেকা ঘৰ নং : ৯৯ বয়স : 41 লিঙ্গ : পুৰুষ	CFM1808953 ফটো উপলব্ধ	504 নাম : নমিতা ডেকা স্বামীৰ নাম: দিপক ডেকা ঘৰ নং : ৯৯ বয়স : 38 লিঙ্গ : মহিলা	CFM0225946 ফটো উপলব্ধ
505 নাম : অৰ্পনা দাস স্বামীৰ নাম: জিন্দুমনি দাস ঘৰ নং : 99 বয়স : 22 লিঙ্গ : মহিলা	UUI0078097 ফটো উপলব্ধ	506 নাম : নিলীমা নাৰ্জাৰী স্বামীৰ নাম: বাঙ্গাল ঘৰ নং : ১০০ বয়স : 53 লিঙ্গ : মহিলা	CFM1808964 ফটো উপলব্ধ	507 নাম : কালা ৰাম বড়ো পিতাৰ নাম: দাগা বড়ো ঘৰ নং : 100 বয়স : 51 লিঙ্গ : পুৰুষ	CFM1809036 ফটো উপলব্ধ
508 নাম : সাবিত্ৰী বড়ো স্বামীৰ নাম: দান্দিশ্বৰ বড়ো ঘৰ নং : 100 বয়স : 46 লিঙ্গ : মহিলা	CFM1809070 ফটো উপলব্ধ	509 নাম : জৌংখলি বড়ো স্বামীৰ নাম: কলা ৰাম বড়ো ঘৰ নং : 100 বয়স : 43 লিঙ্গ : মহিলা	CFM1809047 ফটো উপলব্ধ	510 নাম : দয়া নাৰ্জাৰী পিতাৰ নাম: বাঙ্গাল ঘৰ নং : ১০০ বয়স : 41 লিঙ্গ : পুৰুষ	CFM1808975 ফটো উপলব্ধ



511 নাম : ললিতা নাৰ্জাৰী স্বামীৰ নাম: দয়া নাৰ্জাৰী ঘৰ নং : ১০০ বয়স : 41 লিঙ্গ : মহিলা	CFM1808986 ফটো উপলব্ধ	512 নাম : বিপুল বড়ো পিতাৰ নাম: দন্ডিেশ্বৰ বড়ো ঘৰ নং : 100 বয়স : 35 লিঙ্গ : পুৰুষ	CFM0144287 ফটো উপলব্ধ	513 নাম : দিজু বড়ো পিতাৰ নাম: অনিল বড়ো ঘৰ নং : ১০০ বয়স : 31 লিঙ্গ : পুৰুষ	CFM1814251 ফটো উপলব্ধ
514 নাম : বিজিতা বড়ো স্বামীৰ নাম: বিপুল বড়ো ঘৰ নং : 100 বয়স : 31 লিঙ্গ : মহিলা	CFM0144345 ফটো উপলব্ধ	515 নাম : নিৰলা ৰামছিয়াৰী স্বামীৰ নাম: দিজু বড়ো ঘৰ নং : 100 বয়স : 30 লিঙ্গ : মহিলা	UUI0045187 ফটো উপলব্ধ	516 নাম : ৰাজেশ বড়ো পিতাৰ নাম: কালাৰাম বড়ো ঘৰ নং : ১০০ বয়স : 25 লিঙ্গ : পুৰুষ	CFM0500694 ফটো উপলব্ধ
S 517 নাম : মীনা নাৰ্জাৰী পিতাৰ নাম: মনেশ্বৰ নাৰ্জাৰী ঘৰ নং : ১০০(ক) বয়স : 25 লিঙ্গ : মহিলা	CFM0310367 ফটো উপলব্ধ	518 নাম : পবিত্ৰ বড়ো পিতাৰ নাম: কালা ৰাম বড়ো ঘৰ নং : 100কে বয়স : 22 লিঙ্গ : পুৰুষ	CFM1305945 ফটো উপলব্ধ	519 নাম : অনিল বড়ো পিতাৰ নাম: দাগা ঘৰ নং : ১০০ক বয়স : 53 লিঙ্গ : পুৰুষ	CFM1809014 ফটো উপলব্ধ
520 নাম : দন্দেশ্বৰ বড়ো পিতাৰ নাম: শ্যামা ঘৰ নং : ১০০খ বয়স : 53 লিঙ্গ : পুৰুষ	CFM1809069 ফটো উপলব্ধ	521 নাম : চম্পা বড়ো স্বামীৰ নাম: অনিল ঘৰ নং : ১০০ক বয়স : 46 লিঙ্গ : মহিলা	CFM1809025 ফটো উপলব্ধ	522 নাম : পূজা নাৰ্জাৰী স্বামীৰ নাম: মিলন নাৰ্জাৰী ঘৰ নং : ১০১ বয়স : 41 লিঙ্গ : মহিলা	CFM0312090 ফটো উপলব্ধ
523 নাম : পবিন নাৰ্জাৰী পিতাৰ নাম: সুৰেন ঘৰ নং : ১০১ বয়স : 39 লিঙ্গ : পুৰুষ	CFM1809105 ফটো উপলব্ধ	524 নাম : মিলন নাৰ্জাৰী পিতাৰ নাম: সুৰেন ঘৰ নং : ১০১ বয়স : 38 লিঙ্গ : পুৰুষ	CFM1809116 ফটো উপলব্ধ	525 নাম : প্ৰিয়া নাৰ্জাৰী স্বামীৰ নাম: পবিন নাৰ্জাৰী ঘৰ নং : ১০১ বয়স : 36 লিঙ্গ : মহিলা	CFM0144527 ফটো উপলব্ধ
526 নাম : বাবুল নাৰ্জাৰী পিতাৰ নাম: কায়া নাৰ্জাৰী ঘৰ নং : ১০২ বয়স : 50 লিঙ্গ : পুৰুষ	CFM1809149 ফটো উপলব্ধ	527 নাম : মিন নাৰ্জাৰী স্বামীৰ নাম: বাবুল নাৰ্জাৰী ঘৰ নং : ১০২ বয়স : 48 লিঙ্গ : মহিলা	CFM1809150 ফটো উপলব্ধ	528 নাম : উয়েনচাং নাৰ্জাৰী পিতাৰ নাম: বাবুল নাৰ্জাৰী ঘৰ নং : 102 বয়স : 20 লিঙ্গ : পুৰুষ	UUI0116111 ফটো উপলব্ধ
529 নাম : সৰলা বড়ো স্বামীৰ নাম: থানেশ্বৰ ঘৰ নং : ১০৩ বয়স : 60 লিঙ্গ : মহিলা	CFM1809172 ফটো উপলব্ধ	530 নাম : গন্দেশ্বৰি বড়ো পিতাৰ নাম: মাৰ্বো বড়ো ঘৰ নং : 103 বয়স : 47 লিঙ্গ : মহিলা	CFM0259242 ফটো উপলব্ধ	531 নাম : পদ্মিণি বড়ো স্বামীৰ নাম: প্ৰাঞ্জিত বড়ো ঘৰ নং : ১০৩ বয়স : 32 লিঙ্গ : মহিলা	CFM0490581 ফটো উপলব্ধ
532 নাম : প্ৰাঞ্জিত বড়ো মাতৃৰ নাম: সৰলা বড়ো ঘৰ নং : ১০৩ বয়স : 32 লিঙ্গ : পুৰুষ	CFM1814239 ফটো উপলব্ধ	533 নাম : চবিন বড়ো পিতাৰ নাম: চীমা বড়ো ঘৰ নং : 104 বয়স : 57 লিঙ্গ : পুৰুষ	CFM0003939 ফটো উপলব্ধ	534 নাম : কেৰা বড়ো পিতাৰ নাম: শ্যামা বড়ো ঘৰ নং : ১০৪ বয়স : 46 লিঙ্গ : পুৰুষ	CFM1809194 ফটো উপলব্ধ
535 নাম : মনোৰী বড়ো স্বামীৰ নাম: কেৰা বড়ো ঘৰ নং : ১০৪ বয়স : 43 লিঙ্গ : মহিলা	CFM1809207 ফটো উপলব্ধ	536 নাম : সানসুমা বড়ো পিতাৰ নাম: শবীন বড়ো ঘৰ নং : 104 বয়স : 28 লিঙ্গ : পুৰুষ	CFM0004309 ফটো উপলব্ধ	537 নাম : ধনু বড়ো পিতাৰ নাম: বাৰমল বড়ো ঘৰ নং : ১০৪ বয়স : 25 লিঙ্গ : পুৰুষ	CFM0269167 ফটো উপলব্ধ
538 নাম : পংকশ বড়ো পিতাৰ নাম: কেৰা বড়ো ঘৰ নং : 104 বয়স : 23 লিঙ্গ : পুৰুষ	CFM0407601 ফটো উপলব্ধ	539 নাম : পদমি বড়ো পিতাৰ নাম: কেৰা বড়ো ঘৰ নং : 104 বয়স : 23 লিঙ্গ : মহিলা	CFM1189760 ফটো উপলব্ধ	540 নাম : গদালী বড়ো স্বামীৰ নাম: বোৰাই ঘৰ নং : ১০৪ক বয়স : 68 লিঙ্গ : মহিলা	CFM1809229 ফটো উপলব্ধ



541 নাম : বিৰমল বড়ো পিতাৰ নাম: বোৰাই ঘৰ নং : ১০৪ক বয়স : 53 লিঙ্গ : পুৰুষ	CFM1809230 ফটো উপলব্ধ	542 নাম : বড়ো বড়ো পিতাৰ নাম: বড়াই বড়ো ঘৰ নং : ১০৪ক বয়স : 51 লিঙ্গ : পুৰুষ	CFM1809252 ফটো উপলব্ধ	543 নাম : মনোমতী বড়ো স্বামীৰ নাম: বিমল বড়ো ঘৰ নং : ১০৪ক বয়স : 48 লিঙ্গ : মহিলা	CFM1809241 ফটো উপলব্ধ
544 নাম : কনমা বড়ো স্বামীৰ নাম: বিনোদ বড়ো ঘৰ নং : ১০৪ক বয়স : 43 লিঙ্গ : মহিলা	CFM1809263 ফটো উপলব্ধ	545 নাম : বতেশ্বৰ বড়ো পিতাৰ নাম: গোবিন্দ ঘৰ নং : ১০৫ বয়স : 53 লিঙ্গ : পুৰুষ	CFM1809285 ফটো উপলব্ধ	546 নাম : ফুকন বড়ো পিতাৰ নাম: গবীন বড়ো ঘৰ নং : ১০৫ বয়স : 51 লিঙ্গ : পুৰুষ	CFM1809296 ফটো উপলব্ধ
547 নাম : জয়শী বড়ো স্বামীৰ নাম: ফুকন বড়ো ঘৰ নং : ১০৫ বয়স : 45 লিঙ্গ : মহিলা	CFM1931744 ফটো উপলব্ধ	S 548 নাম : লাইমথী বড়ো পিতাৰ নাম: বতেশ্বৰ বড়ো ঘৰ নং : ১০৫ বয়স : 30 লিঙ্গ : মহিলা	CFM0231860 ফটো উপলব্ধ	#2 549 নাম : মানব বড়ো পিতাৰ নাম: বতেশ্বৰ বড়ো ঘৰ নং : 105 বয়স : 30 লিঙ্গ : পুৰুষ	CFM1814262 ফটো উপলব্ধ
550 নাম : সঞ্জিতা বড়ো স্বামীৰ নাম: মানব বড়ো ঘৰ নং : 105 বয়স : 30 লিঙ্গ : মহিলা	UUI0149435 ফটো উপলব্ধ	S 551 নাম : চন্দা বড়ো পিতাৰ নাম: ফুকন বড়ো ঘৰ নং : ১০৫ বয়স : 28 লিঙ্গ : মহিলা	CFM0232090 ফটো উপলব্ধ	552 নাম : বলেন্দ্র বড়ো পিতাৰ নাম: বাৰেন ঘৰ নং : ১০৬ বয়স : 46 লিঙ্গ : পুৰুষ	CFM1809321 ফটো উপলব্ধ
553 নাম : প্রদীপ বড়ো পিতাৰ নাম: বাৰেন ঘৰ নং : ১০৬ বয়স : 41 লিঙ্গ : পুৰুষ	CFM1809332 ফটো উপলব্ধ	554 নাম : হিৰোন বড়ো স্বামীৰ নাম: প্রদীপ বড়ো ঘৰ নং : ১০৬ বয়স : 37 লিঙ্গ : মহিলা	CFM1814206 ফটো উপলব্ধ	555 নাম : স্বপনা দাস বড়ো স্বামীৰ নাম: বলেন্দ্র বড়ো ঘৰ নং : ১০৬ বয়স : 33 লিঙ্গ : মহিলা	CFM1814217 ফটো উপলব্ধ
556 নাম : মঙ্গলী নাৰ্জাৰী স্বামীৰ নাম: আত্মা নাৰ্জাৰী ঘৰ নং : 107 বয়স : 63 লিঙ্গ : মহিলা	CFM1809412 ফটো উপলব্ধ	557 নাম : নিৰ্মালী নাৰ্জাৰী স্বামীৰ নাম: বাৰ্জেন নাৰ্জাৰী ঘৰ নং : 107 বয়স : 54 লিঙ্গ : মহিলা	CFM1809467 ফটো উপলব্ধ	558 নাম : মিনতি বড়ো স্বামীৰ নাম: হৰি বড়ো ঘৰ নং : ১০৭ বয়স : 48 লিঙ্গ : মহিলা	CFM1809354 ফটো উপলব্ধ
559 নাম : সশিলা নাৰ্জাৰী স্বামীৰ নাম: হৰেন ঘৰ নং : 107 বয়স : 48 লিঙ্গ : মহিলা	CFM1809398 ফটো উপলব্ধ	560 নাম : বাকেশ বড়ো পিতাৰ নাম: হৰেন বড়ো ঘৰ নং : 107 বয়স : 31 লিঙ্গ : পুৰুষ	CFM1814240 ফটো উপলব্ধ	561 নাম : বঞ্জিত নাৰ্জাৰী পিতাৰ নাম: বাবু নাৰ্জাৰী ঘৰ নং : ১০৭ বয়স : 28 লিঙ্গ : পুৰুষ	CFM0292748 ফটো উপলব্ধ
562 নাম : সোৰাংশী দৈমাৰী স্বামীৰ নাম: বঞ্জিত নাৰ্জাৰী ঘৰ নং : ১০৭ বয়স : 27 লিঙ্গ : মহিলা	CFM0494286 ফটো উপলব্ধ	563 নাম : তিলেশ্বৰী বড়ো স্বামীৰ নাম: বাকেশ বড়ো ঘৰ নং : 107 বয়স : 26 লিঙ্গ : মহিলা	UUI0045179 ফটো উপলব্ধ	564 নাম : বনুমী বড়ো পিতাৰ নাম: হৰিনাথ বড়ো ঘৰ নং : ১০৭ বয়স : 25 লিঙ্গ : মহিলা	CFM0500629 ফটো উপলব্ধ
565 নাম : কৃষ্ণা বড়ো পিতাৰ নাম: প্রদীপ বড়ো ঘৰ নং : 107 বয়স : 23 লিঙ্গ : মহিলা	CFM7185150 ফটো উপলব্ধ	566 নাম : জোমৈ বানী বড়ো পিতাৰ নাম: প্রদীপ বড়ো ঘৰ নং : 107 বয়স : 23 লিঙ্গ : মহিলা	CFM7185184 ফটো উপলব্ধ	567 নাম : সোমখোৰ নাৰ্জাৰী পিতাৰ নাম: বাবু নাৰ্জাৰী ঘৰ নং : 107 বয়স : 22 লিঙ্গ : পুৰুষ	UUI0070433 ফটো উপলব্ধ
568 নাম : বাবু নাৰ্জাৰী পিতাৰ নাম: মোন্দা ঘৰ নং : ১০৭ক বয়স : 58 লিঙ্গ : পুৰুষ	CFM1809365 ফটো উপলব্ধ	569 নাম : সুখশী নাৰ্জাৰী স্বামীৰ নাম: বাবু নাৰ্জাৰী ঘৰ নং : ১০৭ক বয়স : 48 লিঙ্গ : মহিলা	CFM1809376 ফটো উপলব্ধ	570 নাম : মহন নাৰ্জাৰী পিতাৰ নাম: আত্মা নাৰ্জাৰী ঘৰ নং : ১০৭খ বয়স : 42 লিঙ্গ : পুৰুষ	CFM1809423 ফটো উপলব্ধ



571 নাম : লাৰ্ণ্য বড়ো স্বামীৰ নাম: মথুৰ ঘৰ নং : ১০৯ বয়স : 65 লিঙ্গ : মহিলা	CFM1809478 ফটো উপলব্ধ	572 নাম : টুটমণি ব্ৰহ্ম স্বামীৰ নাম: ৰাজা বড়ো ঘৰ নং : ১০৯ বয়স : 39 লিঙ্গ : মহিলা	CFM0311712 ফটো উপলব্ধ	573 নাম : ৰাজা বড়ো পিতাৰ নাম: মথুৰ ঘৰ নং : ১০৯ বয়স : 38 লিঙ্গ : পুৰুষ	CFM1809489 ফটো উপলব্ধ
574 নাম : ৰাজীৱ বড়ো পিতাৰ নাম: মথুৰ ঘৰ নং : ১০৯ বয়স : 37 লিঙ্গ : পুৰুষ	CFM1809490 ফটো উপলব্ধ	575 নাম : গকুল বড়ো মাতৃৰ নাম: লাৰ্ণ্য বড়ো ঘৰ নং : ১০৯ বয়স : 35 লিঙ্গ : পুৰুষ	CFM1814273 ফটো উপলব্ধ	576 নাম : বলো ৰাম বড়ো পিতাৰ নাম: সোমবাৰ ঘৰ নং : ১১০ বয়স : 72 লিঙ্গ : পুৰুষ	CFM1809503 ফটো উপলব্ধ
577 নাম : থুমফে বড়ো স্বামীৰ নাম: বলোৰাম ঘৰ নং : ১১০ বয়স : 58 লিঙ্গ : মহিলা	CFM1809514 ফটো উপলব্ধ	578 নাম : শুক্ৰ বড়ো পিতাৰ নাম: বলো বড়ো ঘৰ নং : ১১০ বয়স : 49 লিঙ্গ : পুৰুষ	CFM1809525 ফটো উপলব্ধ	579 নাম : চম্পা বড়ো স্বামীৰ নাম: শুক্ৰ ঘৰ নং : ১১০ বয়স : 42 লিঙ্গ : মহিলা	CFM1809536 ফটো উপলব্ধ
580 নাম : চুবাথি বড়ো পিতাৰ নাম: বলোৰাম ঘৰ নং : ১১০ বয়স : 42 লিঙ্গ : মহিলা	CFM1809547 ফটো উপলব্ধ	581 নাম : বুটন বড়ো পিতাৰ নাম: শুক্ৰ বড়ো ঘৰ নং : ১১০ বয়স : 29 লিঙ্গ : পুৰুষ	CFM0008896 ফটো উপলব্ধ	582 নাম : ৰিতুমণি বড়ো স্বামীৰ নাম: ৰুপম বড়ো ঘৰ নং : ১১০ বয়স : 29 লিঙ্গ : মহিলা	CFM0479212 ফটো উপলব্ধ
583 নাম : ৰুপম বড়ো পিতাৰ নাম: শুক্ৰ বড়ো ঘৰ নং : ১১০ বয়স : 26 লিঙ্গ : পুৰুষ	CFM0494914 ফটো উপলব্ধ	584 নাম : আসা বড়ো স্বামীৰ নাম: বুটন বড়ো ঘৰ নং : 110 বয়স : 24 লিঙ্গ : মহিলা	CFM1214311 ফটো উপলব্ধ	585 নাম : ৰিংকু বড়ো পিতাৰ নাম: শুক্ৰ বড়ো ঘৰ নং : 110 বয়স : 23 লিঙ্গ : পুৰুষ	CFM0409870 ফটো উপলব্ধ
586 নাম : দাগে বড়ো স্বামীৰ নাম: খায়ী ঘৰ নং : ১১১ বয়স : 83 লিঙ্গ : মহিলা	CFM1809558 ফটো উপলব্ধ	587 নাম : নৰেশ্বৰ বড়ো পিতাৰ নাম: খানৰাম বড়ো ঘৰ নং : 111 বয়স : 68 লিঙ্গ : পুৰুষ	CFM1809569 ফটো উপলব্ধ	588 নাম : লাউগী বড়ো স্বামীৰ নাম: নৰেশ্বৰ ঘৰ নং : ১১১ বয়স : 63 লিঙ্গ : মহিলা	CFM1809570 ফটো উপলব্ধ
589 নাম : হৰেশ্বৰ বড়ো পিতাৰ নাম: কনক বড়ো ঘৰ নং : ১১১ বয়স : 59 লিঙ্গ : পুৰুষ	CFM1809581 ফটো উপলব্ধ	590 নাম : তিলকা বড়ো স্বামীৰ নাম: হৰেশ্বৰ ঘৰ নং : ১১১ বয়স : 55 লিঙ্গ : মহিলা	CFM1809592 ফটো উপলব্ধ	591 নাম : সৰকাৰ বড়ো মাতৃৰ নাম: দাগে বড়ো ঘৰ নং : ১১১ বয়স : 49 লিঙ্গ : পুৰুষ	CFM0009027 ফটো উপলব্ধ
592 নাম : ললিতা বড়ো স্বামীৰ নাম: চোকা বড়ো ঘৰ নং : ১১১ বয়স : 46 লিঙ্গ : মহিলা	CFM0009118 ফটো উপলব্ধ	593 নাম : দিগন্ত বড়ো পিতাৰ নাম: নৰেশ্বৰ ঘৰ নং : ১১১ বয়স : 44 লিঙ্গ : পুৰুষ	CFM1809616 ফটো উপলব্ধ	594 নাম : জয়ন্ত বড়ো পিতাৰ নাম: নৰেশ্বৰ ঘৰ নং : ১১১ বয়স : 41 লিঙ্গ : পুৰুষ	CFM1809627 ফটো উপলব্ধ
595 নাম : বনুমি বড়ো স্বামীৰ নাম: দিগন্ত বড়ো ঘৰ নং : ১১১ বয়স : 37 লিঙ্গ : মহিলা	CFM1931788 ফটো উপলব্ধ	596 নাম : সুমিত্ৰা দেমাৰী স্বামীৰ নাম: জয়ন্ত বড়ো ঘৰ নং : ১১১ বয়স : 31 লিঙ্গ : মহিলা	CFM0488908 ফটো উপলব্ধ	597 নাম : অৰবিন্দ ৰামছিয়াৰী পিতাৰ নাম: আনথেং ৰামছিয়াৰী ঘৰ নং : 112 বয়স : 55 লিঙ্গ : পুৰুষ	CFM1809638 ফটো উপলব্ধ
598 নাম : দয়ালি ৰামছিয়াৰী স্বামীৰ নাম: অৰবিন্দ ৰামছিয়াৰী ঘৰ নং : ১১২ বয়স : 50 লিঙ্গ : মহিলা	CFM1809649 ফটো উপলব্ধ	599 নাম : কৃষ্ণা ৰামছিয়াৰী পিতাৰ নাম: অৰবিন্দ ৰামছিয়াৰী ঘৰ নং : 112 বয়স : 24 লিঙ্গ : পুৰুষ	CFM1173160 ফটো উপলব্ধ	600 নাম : কমলী বড়ো স্বামীৰ নাম: মহেন্দ্ৰ বড়ো ঘৰ নং : ১১৪ বয়স : 53 লিঙ্গ : মহিলা	CFM1809661 ফটো উপলব্ধ



601 নাম : গোপীল বড়ো পিতাৰ নাম: মহেন্দ্ৰ ঘৰ নং : ১১৪ বয়স : 46 লিঙ্গ : পুৰুষ	CFM1809672 ফটো উপলব্ধ	602 নাম : তিলক বড়ো পিতাৰ নাম: মহেন্দ্ৰ ঘৰ নং : ১১৪ বয়স : 45 লিঙ্গ : পুৰুষ	CFM1809694 ফটো উপলব্ধ	603 নাম : দময়ন্তী বড়ো স্বামীৰ নাম: গোপীল ঘৰ নং : ১১৪ বয়স : 39 লিঙ্গ : মহিলা	CFM1809683 ফটো উপলব্ধ
S 604 নাম : মাকনি বড়ো স্বামীৰ নাম: তিলক বড়ো ঘৰ নং : ১১৪ বয়স : ৪৭ লিঙ্গ : মহিলা	CFM1809707 ফটো উপলব্ধ	605 নাম : ললিতা বড়ো পিতাৰ নাম: গপিল বড়ো ঘৰ নং : ১১৪ বয়স : 27 লিঙ্গ : মহিলা	CFM0149625 ফটো উপলব্ধ	606 নাম : কুমাৰ বড়ো পিতাৰ নাম: গপিল বড়ো ঘৰ নং : ১১৪ বয়স : 25 লিঙ্গ : পুৰুষ	CFM0500785 ফটো উপলব্ধ
607 নাম : লামো বড়ো স্বামীৰ নাম: নবীন ঘৰ নং : ১১৬ বয়স : 58 লিঙ্গ : মহিলা	CFM1809729 ফটো উপলব্ধ	608 নাম : বানী বড়ো স্বামীৰ নাম: বিমল বড়ো ঘৰ নং : ১১৬ বয়স : 40 লিঙ্গ : মহিলা	CFM0488858 ফটো উপলব্ধ	609 নাম : কনিল বড়ো পিতাৰ নাম: বিমল বড়ো ঘৰ নং : ১১৬ বয়স : 25 লিঙ্গ : পুৰুষ	CFM0479444 ফটো উপলব্ধ
610 নাম : জানকি বাল্লা বড়ো স্বামীৰ নাম: লোহিত চন্দ্ৰ বড়ো ঘৰ নং : ১১৭ বয়স : 71 লিঙ্গ : মহিলা	CFM0011767 ফটো উপলব্ধ	611 নাম : সুনিল বড়ো পিতাৰ নাম: লোহিত ঘৰ নং : ১১৭ বয়স : 54 লিঙ্গ : পুৰুষ	CFM1809763 ফটো উপলব্ধ	612 নাম : মীৰা বড়ো স্বামীৰ নাম: সুনিল বড়ো ঘৰ নং : ১১৭ বয়স : 53 লিঙ্গ : মহিলা	CFM1809774 ফটো উপলব্ধ
613 নাম : ৰোচেন বড়ো পিতাৰ নাম: সুনিল বড়ো ঘৰ নং : 117 বয়স : 32 লিঙ্গ : পুৰুষ	CFM1814193 ফটো উপলব্ধ	S 614 নাম : চান্দীনী বড়ো পিতাৰ নাম: সুনিল বড়ো ঘৰ নং : ১১৭ বয়স : ৪০ লিঙ্গ : মহিলা	CFM0012187 ফটো উপলব্ধ	615 নাম : ফেমিনা বড়ো পিতাৰ নাম: সুনিল চন্দ্ৰ বড়ো ঘৰ নং : 117 বয়স : 22 লিঙ্গ : মহিলা	CFM7187503 ফটো উপলব্ধ
616 নাম : বুকো ৰামছিয়াৰী পিতাৰ নাম: লিতিম ঘৰ নং : ১১৭ক বয়স : 44 লিঙ্গ : পুৰুষ	CFM1809796 ফটো উপলব্ধ	617 নাম : ফিছি ৰামছিয়াৰী স্বামীৰ নাম: বুকো ৰামছিয়াৰী ঘৰ নং : ১১৭ক বয়স : 38 লিঙ্গ : মহিলা	CFM1809809 ফটো উপলব্ধ	618 নাম : প্ৰনিতা ৰাজবংশী স্বামীৰ নাম: জগন্নাথ হালৈ ঘৰ নং : 118 বয়স : 41 লিঙ্গ : মহিলা	UU10055376 ফটো উপলব্ধ
619 নাম : বৃতবাৰী বড়ো স্বামীৰ নাম: বাবু ঘৰ নং : ১১৯ বয়স : 62 লিঙ্গ : মহিলা	CFM1809843 ফটো উপলব্ধ	620 নাম : থানেশ্বৰী বড়ো স্বামীৰ নাম: হুঙা ঘৰ নং : 119 বয়স : 53 লিঙ্গ : মহিলা	CFM1809887 ফটো উপলব্ধ	621 নাম : দীপক চন্দ্ৰ বড়ো পিতাৰ নাম: বাবু ৰাম বড়ো ঘৰ নং : ১১৯ বয়স : 38 লিঙ্গ : পুৰুষ	CFM1809854 ফটো উপলব্ধ
622 নাম : অমৃত বড়ো পিতাৰ নাম: হুঙা বড়ো ঘৰ নং : 119 বয়স : 37 লিঙ্গ : পুৰুষ	CFM1931675 ফটো উপলব্ধ	623 নাম : সাৰজাণি বড়ো স্বামীৰ নাম: ৰঞ্জিত বড়ো ঘৰ নং : ১১৯ বয়স : 35 লিঙ্গ : মহিলা	CFM1814488 ফটো উপলব্ধ	624 নাম : চম্পা বড়ো স্বামীৰ নাম: দীপক বড়ো ঘৰ নং : ১১৯ বয়স : 34 লিঙ্গ : মহিলা	CFM1814126 ফটো উপলব্ধ
625 নাম : ৰহিত বড়ো পিতাৰ নাম: বাবু বড়ো ঘৰ নং : ১১৯ বয়স : 32 লিঙ্গ : পুৰুষ	CFM1931631 ফটো উপলব্ধ	626 নাম : চমৃত বড়ো পিতাৰ নাম: হুঙা বড়ো ঘৰ নং : 119 বয়স : 32 লিঙ্গ : পুৰুষ	CFM1931686 ফটো উপলব্ধ	S 627 নাম : অনাতি বড়ো পিতাৰ নাম: বাবু বড়ো ঘৰ নং : ১১৯ বয়স : ২৭ লিঙ্গ : মহিলা	CFM0279174 ফটো উপলব্ধ
628 নাম : মনি বড়ো স্বামীৰ নাম: সঅমৃত বড়ো ঘৰ নং : 119 বয়স : 28 লিঙ্গ : মহিলা	CFM0353201 ফটো উপলব্ধ	629 নাম : ৰঞ্জিত বড়ো পিতাৰ নাম: হুঙা বড়ো ঘৰ নং : ১১৯ক বয়স : 37 লিঙ্গ : পুৰুষ	CFM1931697 ফটো উপলব্ধ	S 630 নাম : চম্পা বড়ো স্বামীৰ নাম: অমৃত বড়ো ঘৰ নং : ১১৯ক বয়স : ৪৪ লিঙ্গ : মহিলা	CFM1931802 ফটো উপলব্ধ



631 নাম : দময়ান্তী ৰামছিয়াৰী স্বামীৰ নাম: সনাবাম ৰামছিয়াৰী ঘৰ নং : ১২০ বয়স : 56 লিঙ্গ : মহিলা	CFM0232371 ফটো উপলব্ধ	632 নাম : কাতিৰাম ৰামছিয়াৰী অন্যান্য: জয়মতী ৰামচয়াৰী ঘৰ নং : ১২০ বয়স : 52 লিঙ্গ : পুৰুষ	CFM1931595 ফটো উপলব্ধ	633 নাম : জয়মতী ৰামছিয়াৰী স্বামীৰ নাম: কাতি ৰামছিয়াৰী ঘৰ নং : ১২০ বয়স : 46 লিঙ্গ : মহিলা	CFM1809898 ফটো উপলব্ধ
634 নাম : ৰাজু ৰামচিয়াৰী পিতাৰ নাম: সোনা ৰাম্শিআৰী বড়ো ঘৰ নং : ১২০ বয়স : 36 লিঙ্গ : পুৰুষ	CFM0014985 ফটো উপলব্ধ	635 নাম : মিজিংশী বড়ো পিতাৰ নাম: পুৰাৰাম বড়ো ঘৰ নং : ১২০ বয়স : 26 লিঙ্গ : মহিলা	CFM0480673 ফটো উপলব্ধ	E 636 নাম : সৰাসতী বড়ো স্বামীৰ নাম: ৰাজু ৰামছিয়াৰী ঘৰ নং : 120 বয়স : 26 লিঙ্গ : মহিলা	CFM1230663 ফটো উপলব্ধ
637 নাম : ৰহেশ বড়ো পিতাৰ নাম: পুৰাৰাম বড়ো ঘৰ নং : ১২০ বয়স : 25 লিঙ্গ : পুৰুষ	CFM0284612 ফটো উপলব্ধ	638 নাম : অনামিকা ৰামছিয়াৰী পিতাৰ নাম: কাতি ৰামছিয়াৰী ঘৰ নং : 120 বয়স : 25 লিঙ্গ : মহিলা	CFM1229848 ফটো উপলব্ধ	639 নাম : টুনমণি ৰামচিয়াৰী পিতাৰ নাম: কাতিৰাম Please Select ঘৰ নং : 120 বয়স : 20 লিঙ্গ : মহিলা	UUI0078915 ফটো উপলব্ধ
640 নাম : পূবা ৰাম বড়ো পিতাৰ নাম: কাঙাল ঘৰ নং : ১২০ক বয়স : 44 লিঙ্গ : পুৰুষ	CFM1809945 ফটো উপলব্ধ	641 নাম : পদমী বড়ো স্বামীৰ নাম: পূবা বড়ো ঘৰ নং : ১২০ক বয়স : 38 লিঙ্গ : মহিলা	CFM1809956 ফটো উপলব্ধ	E 642 নাম : সোমবাৰী বড়ো পিতাৰ নাম: কাঙাল ঘৰ নং : ১২০ বয়স : ৪৪ লিঙ্গ : মহিলা	CFM1810022 ফটো উপলব্ধ
643 নাম : ৰবিন্দ্র বড়ো পিতাৰ নাম: লক্ষী ঘৰ নং : ১২১ বয়স : 48 লিঙ্গ : পুৰুষ	CFM1809978 ফটো উপলব্ধ	644 নাম : বনজিত ৰামছিয়াৰী পিতাৰ নাম: লক্ষী ৰামছিয়াৰী ঘৰ নং : 121 বয়স : 46 লিঙ্গ : পুৰুষ	CFM1809990 ফটো উপলব্ধ	645 নাম : হিমাণী বড়ো স্বামীৰ নাম: ৰবিন্দ্র বড়ো ঘৰ নং : ১২১ বয়স : 40 লিঙ্গ : মহিলা	CFM1809989 ফটো উপলব্ধ
646 নাম : অৰ্পনা ৰামছিয়াৰী স্বামীৰ নাম: ৰঞ্জিত ৰামছিয়াৰী ঘৰ নং : ১২১ বয়স : 30 লিঙ্গ : মহিলা	CFM0278879 ফটো উপলব্ধ	647 নাম : জয়ন্ত বড়ো পিতাৰ নাম: ৰবিন্দ্র বড়ো ঘৰ নং : ১২১ বয়স : 25 লিঙ্গ : পুৰুষ	CFM0292821 ফটো উপলব্ধ	648 নাম : চুচমা বড়ো পিতাৰ নাম: ৰবিন্দ্র বড়ো ঘৰ নং : 121 বয়স : 21 লিঙ্গ : মহিলা	CFM7175979 ফটো উপলব্ধ
649 নাম : খেলী নাৰ্জাৰী স্বামীৰ নাম: বিৰেন নাৰ্জাৰী ঘৰ নং : ১২২ বয়স : 48 লিঙ্গ : মহিলা	CFM1810044 ফটো উপলব্ধ	650 নাম : গোমচাৰ নাৰ্জাৰী পিতাৰ নাম: বিৰেন নাৰ্জাৰী ঘৰ নং : 122 বয়স : 33 লিঙ্গ : পুৰুষ	CFM0016055 ফটো উপলব্ধ	651 নাম : সোমস্ৰি বড়ো স্বামীৰ নাম: গোমচাৰ নাৰ্জাৰী ঘৰ নং : 122 বয়স : 29 লিঙ্গ : মহিলা	CFM0429001 ফটো উপলব্ধ
652 নাম : জোংচাৰ নাৰ্জাৰী পিতাৰ নাম: বিৰেন নাৰ্জাৰী ঘৰ নং : ১২২ বয়স : 28 লিঙ্গ : পুৰুষ	CFM0016469 ফটো উপলব্ধ	653 নাম : লাকিত নাৰ্জাৰি পিতাৰ নাম: সেৰেনা নাৰ্জাৰি ঘৰ নং : ১২২ বয়স : 28 লিঙ্গ : পুৰুষ	CFM0319632 ফটো উপলব্ধ	654 নাম : নযন বড়ো পিতাৰ নাম: হৰিচন্দ্র বড়ো ঘৰ নং : 122 বয়স : 28 লিঙ্গ : পুৰুষ	CFM0339473 ফটো উপলব্ধ
655 নাম : অমর বড়ো পিতাৰ নাম: হৰিচন্দ্র বড়ো ঘৰ নং : 122 বয়স : 27 লিঙ্গ : পুৰুষ	CFM0317016 ফটো উপলব্ধ	656 নাম : মনৱঞ্জন বড়ো পিতাৰ নাম: কমল বড়ো ঘৰ নং : 122 বয়স : 24 লিঙ্গ : পুৰুষ	CFM0340331 ফটো উপলব্ধ	657 নাম : মকৰ বড়ো পিতাৰ নাম: হৰিচন্দ্র বড়ো ঘৰ নং : 122 বয়স : 23 লিঙ্গ : পুৰুষ	CFM1138510 ফটো উপলব্ধ
658 নাম : ৰাতুল বড়ো পিতাৰ নাম: কমল বড়ো ঘৰ নং : 122 বয়স : 20 লিঙ্গ : পুৰুষ	UUI0096818 ফটো উপলব্ধ	659 নাম : হৰিচন্দ্র বড়ো পিতাৰ নাম: দাওখী ঘৰ নং : ১২২ঘ বয়স : 50 লিঙ্গ : পুৰুষ	CFM1810157 ফটো উপলব্ধ	660 নাম : কমল বড়ো পিতাৰ নাম: মৌন বড়ো ঘৰ নং : ১২২ক বয়স : 42 লিঙ্গ : পুৰুষ	CFM1810088 ফটো উপলব্ধ



661 নাম : প্ৰমিলা বড়ো স্বামীৰ নাম: কমল বড়ো ঘৰ নং : ১২২ক বয়স : 37 লিঙ্গ : মহিলা	CFM1810099 ফটো উপলব্ধ	662 নাম : বশিমা শ্বৰ্গীয়াৰী স্বামীৰ নাম: তপন শ্বৰ্গীয়াৰী ঘৰ নং : 132 বয়স : 32 লিঙ্গ : মহিলা	CFM0459560 ফটো উপলব্ধ	663 নাম : গোপী নাথ বড়ো পিতাৰ নাম: কানু ঘৰ নং : ১৩৩ বয়স : 66 লিঙ্গ : পুৰুষ	CFM1810180 ফটো উপলব্ধ
664 নাম : মীনা বড়ো স্বামীৰ নাম: গোপী নাথ বড়ো ঘৰ নং : ১৩৩ বয়স : 58 লিঙ্গ : মহিলা	CFM1810191 ফটো উপলব্ধ	S 665 নাম : বেখাবানী বড়ো পিতাৰ নাম: গোপী নাথ বড়ো ঘৰ নং : 133 বয়স : 32 লিঙ্গ : মহিলা	CFM1813974 ফটো উপলব্ধ	666 নাম : শিবনাথ বড়ো পিতাৰ নাম: গপি নাথ বড়ো ঘৰ নং : ১৩৩ বয়স : 27 লিঙ্গ : পুৰুষ	CFM0156539 ফটো উপলব্ধ
667 নাম : ভবানী ৰামছিয়াৰী পিতাৰ নাম: ৰবি ৰামছিয়াৰী ঘৰ নং : ১৩৩ক বয়স : 25 লিঙ্গ : মহিলা	CFM0293084 ফটো উপলব্ধ	668 নাম : দানচোৰাং ৰামছিয়াৰী পিতাৰ নাম: ৰবি ৰামছিয়াৰী ঘৰ নং : 133 বয়স : 22 লিঙ্গ : পুৰুষ	CFM1268416 ফটো উপলব্ধ	669 নাম : সুমালি ৰামছিয়াৰী স্বামীৰ নাম: ৰবি ৰামছিয়াৰী ঘৰ নং : ১৩৩ক বয়স : 53 লিঙ্গ : মহিলা	CFM1810248 ফটো উপলব্ধ
670 নাম : ৰবি ৰামছিয়াৰী পিতাৰ নাম: ভাদুৰ ৰামছিয়াৰী ঘৰ নং : ১৩৩ক বয়স : 50 লিঙ্গ : পুৰুষ	CFM1810237 ফটো উপলব্ধ	671 নাম : নলিনী বড়ো স্বামীৰ নাম: বিনোদ বড়ো ঘৰ নং : ১৩৭ বয়স : 42 লিঙ্গ : মহিলা	CFM0314062 ফটো উপলব্ধ	672 নাম : বিনোদ বড়ো পিতাৰ নাম: ধৰ্ভা ৰাম বড়ো ঘৰ নং : 137 বয়স : 37 লিঙ্গ : পুৰুষ	CFM1814182 ফটো উপলব্ধ
673 নাম : অতো সিং বড়ো পিতাৰ নাম: সোমবাৰী বড়ো ঘৰ নং : 138 বয়স : 24 লিঙ্গ : পুৰুষ	CFM1163302 ফটো উপলব্ধ	674 নাম : ভদ্রাবতী বড়ো স্বামীৰ নাম: লাৰন্য ঘৰ নং : ১৩৯ বয়স : 63 লিঙ্গ : মহিলা	CFM1810362 ফটো উপলব্ধ	675 নাম : শুকেশ্বৰ বড়ো পিতাৰ নাম: লাৰন্য ঘৰ নং : ১৩৯ বয়স : 45 লিঙ্গ : পুৰুষ	CFM1810384 ফটো উপলব্ধ
676 নাম : বেখা বড়ো পিতাৰ নাম: হলে ঘৰ নং : 139 বয়স : 44 লিঙ্গ : মহিলা	CFM1416417 ফটো উপলব্ধ	S 677 নাম : গনেশ বড়ো পিতাৰ নাম: লাৰন্য ঘৰ নং : ১৪০ বয়স : 43 লিঙ্গ : পুৰুষ	CFM1810395 ফটো উপলব্ধ	678 নাম : মনেশ্বৰী বসুমতাৰী স্বামীৰ নাম: সুবথ বড়ো ঘৰ নং : 139 বয়স : 43 লিঙ্গ : মহিলা	UUI0068460 ফটো উপলব্ধ
679 নাম : সুবথ বড়ো পিতাৰ নাম: লাৰন্য ঘৰ নং : ১৩৯ বয়স : 39 লিঙ্গ : পুৰুষ	CFM1810408 ফটো উপলব্ধ	680 নাম : বাপন বড়ো পিতাৰ নাম: লাৰন্য ঘৰ নং : ১৩৯ বয়স : 38 লিঙ্গ : পুৰুষ	CFM1810373 ফটো উপলব্ধ	681 নাম : ৰাজু বড়ো পিতাৰ নাম: লাৰাণ্য বড়ো ঘৰ নং : ১৩৯ বয়স : 36 লিঙ্গ : পুৰুষ	CFM1814319 ফটো উপলব্ধ
682 নাম : ৰমেশ বড়ো পিতাৰ নাম: ৰোহী ঘৰ নং : ১৪০ বয়স : 63 লিঙ্গ : পুৰুষ	CFM1810419 ফটো উপলব্ধ	683 নাম : থিমফি বড়ো স্বামীৰ নাম: ৰমেশ ঘৰ নং : ১৪০ বয়স : 53 লিঙ্গ : মহিলা	CFM1810420 ফটো উপলব্ধ	684 নাম : বাবুলাল বড়ো পিতাৰ নাম: ৰমেশ ঘৰ নং : ১৪০ বয়স : 36 লিঙ্গ : পুৰুষ	CFM1810231 ফটো উপলব্ধ
685 নাম : মঞ্জীতা বড়ো স্বামীৰ নাম: বাবুলাল বড়ো ঘৰ নং : ১৪০ বয়স : 35 লিঙ্গ : মহিলা	CFM0025486 ফটো উপলব্ধ	686 নাম : ৰাইজশ্ৰী বড়ো স্বামীৰ নাম: ভূপেন্দ্ৰ বড়ো ঘৰ নং : 142 বয়স : 48 লিঙ্গ : মহিলা	CFM1810453 ফটো উপলব্ধ	687 নাম : মিঠিশ্বৰ বড়ো পিতাৰ নাম: ভূপেন্দ্ৰ বড়ো ঘৰ নং : ১৪২ বয়স : 34 লিঙ্গ : পুৰুষ	CFM1814057 ফটো উপলব্ধ
S 688 নাম : বিৰগোশ্ৰী বড়ো পিতাৰ নাম: ভূপেন্দ্ৰ বড়ো ঘৰ নং : ১৪২ বয়স : 29 লিঙ্গ : মহিলা	CFM0026377 ফটো উপলব্ধ	689 নাম : সোমবাৰী বড়ো পিতাৰ নাম: শুক্ৰ বড়ো ঘৰ নং : ১৪৩ বয়স : 56 লিঙ্গ : পুৰুষ	CFM1810486 ফটো উপলব্ধ	690 নাম : নলিনী বড়ো স্বামীৰ নাম: সোমবাৰী বড়ো ঘৰ নং : ১৪৩ বয়স : 45 লিঙ্গ : মহিলা	CFM1810497 ফটো উপলব্ধ



691 নাম : বিজিতগোৰা বড়ো পিতাৰ নাম: চন্দ্ৰাৰ বড়ো ঘৰ নং : 143 বয়স : 32 লিঙ্গ : পুৰুষ	CFM0159236 ফটো উপলব্ধ	692 নাম : অনচুমৈ বড়ো পিতাৰ নাম: চন্দ্ৰাৰ বড়ো ঘৰ নং : 183 বয়স : 28 লিঙ্গ : পুৰুষ	CFM0159319 ফটো উপলব্ধ	693 নাম : লেবৰা ৰামছিয়াৰী পিতাৰ নাম: গেন্দা ঘৰ নং : 188 বয়স : 62 লিঙ্গ : পুৰুষ	CFM1810500 ফটো উপলব্ধ
694 নাম : অম্বাৰী বড়ো স্বামীৰ নাম: লেব্ৰা বড়ো ঘৰ নং : 188 বয়স : 50 লিঙ্গ : মহিলা	CFM0026807 ফটো উপলব্ধ	695 নাম : ৰবিন ৰামচিয়াৰী পিতাৰ নাম: লেব্ৰা ৰামচিয়াৰী ঘৰ নং : 144 বয়স : 33 লিঙ্গ : পুৰুষ	CFM0027219 ফটো উপলব্ধ	696 নাম : অকনী ৰামছিয়াৰী স্বামীৰ নাম: ৰবিন ৰামছিয়াৰী ঘৰ নং : 144 বয়স : 30 লিঙ্গ : মহিলা	CFM0232272 ফটো উপলব্ধ
697 নাম : মহীশ্বৰ ৰামছিয়াৰী পিতাৰ নাম: শিনোন ৰামছিয়াৰী ঘৰ নং : 144 বয়স : 22 লিঙ্গ : পুৰুষ	CFM1292895 ফটো উপলব্ধ	698 নাম : হলি বড়ো পিতাৰ নাম: দেলা ঘৰ নং : 185 বয়স : 60 লিঙ্গ : পুৰুষ	CFM1810577 ফটো উপলব্ধ	699 নাম : গামবাৰ বড়ো পিতাৰ নাম: দেলা বড়ো ঘৰ নং : 145 বয়স : 55 লিঙ্গ : পুৰুষ	CFM1810566 ফটো উপলব্ধ
700 নাম : আলাইশ্ৰী বড়ো স্বামীৰ নাম: হোলি বড়ো ঘৰ নং : 185 বয়স : 53 লিঙ্গ : মহিলা	CFM1810588 ফটো উপলব্ধ	701 নাম : হেমন্ত বড়ো পিতাৰ নাম: হালি বড়ো ঘৰ নং : 185 বয়স : 27 লিঙ্গ : পুৰুষ	CFM0159939 ফটো উপলব্ধ	702 নাম : কেলো বড়ো পিতাৰ নাম: আনঠেং ঘৰ নং : 186 বয়স : 68 লিঙ্গ : পুৰুষ	CFM1810599 ফটো উপলব্ধ
703 নাম : কমলেশ্বৰী বড়ো স্বামীৰ নাম: কেলো ঘৰ নং : 186 বয়স : 59 লিঙ্গ : মহিলা	CFM1810602 ফটো উপলব্ধ	704 নাম : গিৰিশ ৰামচিয়াৰী পিতাৰ নাম: খেখো ৰামচিয়াৰী ঘৰ নং : 186 বয়স : 41 লিঙ্গ : পুৰুষ	CFM1810613 ফটো উপলব্ধ	705 নাম : ৰাহুল বড়ো পিতাৰ নাম: আৰ্বেচা বড়ো ঘৰ নং : 186 বয়স : 31 লিঙ্গ : পুৰুষ	CFM0160267 ফটো উপলব্ধ
706 নাম : ৰাতুল বড়ো পিতাৰ নাম: আৰ্বেচা বড়ো ঘৰ নং : 186 বয়স : 31 লিঙ্গ : পুৰুষ	CFM0160259 ফটো উপলব্ধ	707 নাম : লক্ষেশ্বৰী দৈমাৰী পিতাৰ নাম: আৰ্বেচা দৈমাৰী ঘৰ নং : 186 বয়স : 29 লিঙ্গ : মহিলা	CFM0160358 ফটো উপলব্ধ	708 নাম : জোনাকী বড়ো স্বামীৰ নাম: ৰাতুল বড়ো ঘৰ নং : 146 বয়স : 24 লিঙ্গ : মহিলা	CFM0428862 ফটো উপলব্ধ
709 নাম : লেংগ্ৰী বড়ো স্বামীৰ নাম: অবচা বড়ো ঘৰ নং : 186ক বয়স : 52 লিঙ্গ : মহিলা	CFM1810635 ফটো উপলব্ধ	710 নাম : অবচা বড়ো পিতাৰ নাম: অলী ঘৰ নং : 186ক বয়স : 50 লিঙ্গ : পুৰুষ	CFM1810624 ফটো উপলব্ধ	711 নাম : বাবু বড়ো পিতাৰ নাম: দেলা ঘৰ নং : 189 বয়স : 71 লিঙ্গ : পুৰুষ	CFM1810646 ফটো উপলব্ধ
712 নাম : আয়লৌ বড়ো স্বামীৰ নাম: বাবু বড়ো ঘৰ নং : 189 বয়স : 63 লিঙ্গ : মহিলা	CFM1810657 ফটো উপলব্ধ	713 নাম : দুলাল বড়ো পিতাৰ নাম: বাবু ঘৰ নং : 189 বয়স : 43 লিঙ্গ : পুৰুষ	CFM1810668 ফটো উপলব্ধ	714 নাম : পূৰ্ণিমা বড়ো স্বামীৰ নাম: দুলাল বড়ো ঘৰ নং : 189 বয়স : 38 লিঙ্গ : মহিলা	CFM1810679 ফটো উপলব্ধ
715 নাম : মণিকা বড়ো পিতাৰ নাম: চমল বড়ো ঘৰ নং : 147 বয়স : 22 লিঙ্গ : মহিলা	CFM1283704 ফটো উপলব্ধ	716 নাম : ৰংজালী বড়ো পিতাৰ নাম: দুলাল বড়ো ঘৰ নং : 147 বয়স : 20 লিঙ্গ : মহিলা	UUI0148296 ফটো উপলব্ধ	717 নাম : কবিতা বড়ো পিতাৰ নাম: চৌমলা বড়ো ঘৰ নং : 189ক বয়স : 43 লিঙ্গ : মহিলা	CFM1810691 ফটো উপলব্ধ
718 নাম : চৌমলা বড়ো পিতাৰ নাম: বাবু ঘৰ নং : 189ক বয়স : 42 লিঙ্গ : পুৰুষ	CFM1810680 ফটো উপলব্ধ	719 নাম : নাদলা বড়ো পিতাৰ নাম: মুচৰ বড়ো ঘৰ নং : 18c বয়স : 76 লিঙ্গ : পুৰুষ	CFM1810604 ফটো উপলব্ধ	720 নাম : ৰশ্মি বড়ো স্বামীৰ নাম: গায়ন বড়ো ঘৰ নং : 18c বয়স : 39 লিঙ্গ : মহিলা	CFM1810726 ফটো উপলব্ধ



<p>E 721</p> <p>নাম : চনাইশ্ৰী নাৰ্জাৰী স্বামীৰ নাম: চঞ্জিব নাৰ্জাৰী ঘৰ নং : 188 বয়স : 30 লিঙ্গ : মহিলা</p> <p>CFM0160606</p> <p>ফটো উপলব্ধ</p>	<p>722</p> <p>নাম : চঞ্জিব নাৰ্জাৰী পিতাৰ নাম: অল্লৌ নাৰ্জাৰী ঘৰ নং : 188 বয়স : 29 লিঙ্গ : পুৰুষ</p> <p>CFM0160689</p> <p>ফটো উপলব্ধ</p>	<p>723</p> <p>নাম : অজয় বড়ো পিতাৰ নাম: বজেন বড়ো ঘৰ নং : 148 বয়স : 20 লিঙ্গ : পুৰুষ</p> <p>UU10096495</p> <p>ফটো উপলব্ধ</p>
<p>724</p> <p>নাম : মোৱাউ বড়ো পিতাৰ নাম: গনজৈ ঘৰ নং : 188 বয়স : 53 লিঙ্গ : পুৰুষ</p> <p>CFM1810737</p> <p>ফটো উপলব্ধ</p>	<p>725</p> <p>নাম : খেলোপ বড়ো স্বামীৰ নাম: মোৱাউ বড়ো ঘৰ নং : 188 বয়স : 46 লিঙ্গ : মহিলা</p> <p>CFM1810748</p> <p>ফটো উপলব্ধ</p>	<p>726</p> <p>নাম : জেইলী ৰামছিয়াৰী পিতাৰ নাম: খায়া ঘৰ নং : 188 বয়স : 68 লিঙ্গ : মহিলা</p> <p>CFM1810771</p> <p>ফটো উপলব্ধ</p>
<p>727</p> <p>নাম : গজিন ৰামছিয়াৰী পিতাৰ নাম: বেলাং ৰামছিয়াৰী ঘৰ নং : 188 বয়স : 53 লিঙ্গ : পুৰুষ</p> <p>CFM1810728</p> <p>ফটো উপলব্ধ</p>	<p>728</p> <p>নাম : বন্দা ৰামছিয়াৰী পিতাৰ নাম: বেলাং ঘৰ নং : 149 বয়স : 52 লিঙ্গ : পুৰুষ</p> <p>CFM1810793</p> <p>ফটো উপলব্ধ</p>	<p>729</p> <p>নাম : বাবুল ৰাশ্চিআৰী পিতাৰ নাম: বেলাং ৰাশ্চিআৰী ঘৰ নং : 188 বয়স : 51 লিঙ্গ : পুৰুষ</p> <p>CFM1810806</p> <p>ফটো উপলব্ধ</p>
<p>730</p> <p>নাম : জয়ধন ৰামছিয়াৰী পিতাৰ নাম: বেলাং ঘৰ নং : 188 বয়স : 47 লিঙ্গ : পুৰুষ</p> <p>CFM1810828</p> <p>ফটো উপলব্ধ</p>	<p>731</p> <p>নাম : অনাৰী ৰামছিয়াৰী পিতাৰ নাম: গজিন ৰামছিয়াৰী ঘৰ নং : 188 বয়স : 42 লিঙ্গ : পুৰুষ</p> <p>CFM1810862</p> <p>ফটো উপলব্ধ</p>	<p>S 732</p> <p>নাম : জোনালী ব্ৰহ্ম স্বামীৰ নাম: পিৰিশ ব্ৰহ্ম ঘৰ নং : 188 বয়স : 40 লিঙ্গ : মহিলা</p> <p>CFM0232280</p> <p>ফটো উপলব্ধ</p>
<p>733</p> <p>নাম : পদ্ম ৰাশ্চিআৰী স্বামীৰ নাম: বাবুল ৰামচিয়াৰী ঘৰ নং : 149 বয়স : 40 লিঙ্গ : মহিলা</p> <p>CFM1814171</p> <p>ফটো উপলব্ধ</p>	<p>734</p> <p>নাম : ৰাজীৱ ৰামচিয়াৰী পিতাৰ নাম: বেলাং ৰামচিয়াৰী ঘৰ নং : 149 বয়স : 38 লিঙ্গ : পুৰুষ</p> <p>CFM1810840</p> <p>ফটো উপলব্ধ</p>	<p>735</p> <p>নাম : অনজিমা ৰামছিয়াৰী স্বামীৰ নাম: বন্দা ৰামছিয়াৰী ঘৰ নং : 188 বয়স : 35 লিঙ্গ : মহিলা</p> <p>CFM0160978</p> <p>ফটো উপলব্ধ</p>
<p>736</p> <p>নাম : শ্ৰামশ্ৰী ৰামছিয়াৰী স্বামীৰ নাম: জয়ধন ৰামছিয়াৰী ঘৰ নং : 188 বয়স : 33 লিঙ্গ : মহিলা</p> <p>CFM0480640</p> <p>ফটো উপলব্ধ</p>	<p>737</p> <p>নাম : দেফা ৰামছিয়াৰী পিতাৰ নাম: গেন্দা ঘৰ নং : 150 বয়স : 39 লিঙ্গ : পুৰুষ</p> <p>CFM1810884</p> <p>ফটো উপলব্ধ</p>	<p>738</p> <p>নাম : দীলিপ ৰামছিয়াৰী পিতাৰ নাম: গেন্দা ঘৰ নং : 150 বয়স : 38 লিঙ্গ : পুৰুষ</p> <p>CFM1810895</p> <p>ফটো উপলব্ধ</p>
<p>739</p> <p>নাম : ৰমাইথি ৰামছিয়াৰী স্বামীৰ নাম: দিলিপ ৰামছিয়াৰী ঘৰ নং : 150 বয়স : 36 লিঙ্গ : মহিলা</p> <p>CFM0161695</p> <p>ফটো উপলব্ধ</p>	<p>740</p> <p>নাম : ৰুমি ৰামছিয়াৰী স্বামীৰ নাম: দেফা ৰামছিয়াৰী ঘৰ নং : 150 বয়স : 31 লিঙ্গ : মহিলা</p> <p>CFM0161778</p> <p>ফটো উপলব্ধ</p>	<p>741</p> <p>নাম : দময়ন্তী বড়ো স্বামীৰ নাম: চান্দ বড়ো ঘৰ নং : 151 বয়স : 53 লিঙ্গ : মহিলা</p> <p>CFM1810919</p> <p>ফটো উপলব্ধ</p>
<p>742</p> <p>নাম : সন্দ বড়ো পিতাৰ নাম: আলা বড়ো ঘৰ নং : 151 বয়স : 47 লিঙ্গ : পুৰুষ</p> <p>CFM1810908</p> <p>ফটো উপলব্ধ</p>	<p>S 743</p> <p>নাম : মিনাক্ষী বড়ো পিতাৰ নাম: চান্দ বড়ো ঘৰ নং : 151 বয়স : 26 লিঙ্গ : মহিলা</p> <p>CFM0279125</p> <p>ফটো উপলব্ধ</p>	<p>744</p> <p>নাম : ভগেশ্বৰ বড়ো পিতাৰ নাম: সন্দ বড়ো ঘৰ নং : 151 বয়স : 23 লিঙ্গ : পুৰুষ</p> <p>CFM0407767</p> <p>ফটো উপলব্ধ</p>
<p>E 745</p> <p>নাম : লাডি নাৰ্জাৰী স্বামীৰ নাম: ফনিধৰ নাৰ্জাৰী ঘৰ নং : 152 বয়স : 58 লিঙ্গ : মহিলা</p> <p>CFM1810931</p> <p>ফটো উপলব্ধ</p>	<p>746</p> <p>নাম : জৌখলি নাৰ্জাৰী স্বামীৰ নাম: ফনিধৰ নাৰ্জাৰী ঘৰ নং : 152 বয়স : 53 লিঙ্গ : মহিলা</p> <p>CFM1810942</p> <p>ফটো উপলব্ধ</p>	<p>747</p> <p>নাম : মঙ্গল নাৰ্জাৰী পিতাৰ নাম: ফনিধৰ নাৰ্জাৰী ঘৰ নং : 152 বয়স : 46 লিঙ্গ : পুৰুষ</p> <p>CFM1810964</p> <p>ফটো উপলব্ধ</p>
<p>748</p> <p>নাম : সংগীতা নাৰ্জাৰী স্বামীৰ নাম: মংগল নাৰ্জাৰী ঘৰ নং : 152 বয়স : 45 লিঙ্গ : মহিলা</p> <p>CFM0030817</p> <p>ফটো উপলব্ধ</p>	<p>749</p> <p>নাম : লিংতন নাৰ্জাৰী পিতাৰ নাম: ফনিধৰ নাৰ্জাৰী ঘৰ নং : 152 বয়স : 34 লিঙ্গ : পুৰুষ</p> <p>CFM1931584</p> <p>ফটো উপলব্ধ</p>	<p>750</p> <p>নাম : অমিয়ো কুমাৰ নাৰ্জাৰী পিতাৰ নাম: গনজৈ কুমাৰ নাৰ্জাৰী ঘৰ নং : 158 বয়স : 52 লিঙ্গ : পুৰুষ</p> <p>CFM1810997</p> <p>ফটো উপলব্ধ</p>



751 নাম : মৰমী নাৰ্জাৰী স্বামীৰ নাম: আমিয় নাৰ্জাৰী ঘৰ নং : 158 বয়স : 46 লিঙ্গ : মহিলা	CFM1811003 ফটো উপলব্ধ	752 নাম : জিৰাইশ্ৰী নাৰ্জাৰী পিতাৰ নাম: আমিয় নাৰ্জাৰী ঘৰ নং : 154 বয়স : 26 লিঙ্গ : মহিলা	UUJ0103689 ফটো উপলব্ধ	753 নাম : লাউদম দৈমাৰী পিতাৰ নাম: অলা ঘৰ নং : 155 বয়স : 74 লিঙ্গ : পুৰুষ	CFM1811014 ফটো উপলব্ধ
754 নাম : দলুৰ দৈমাৰী স্বামীৰ নাম: লাউদুম দৈমাৰী ঘৰ নং : 155 বয়স : 68 লিঙ্গ : মহিলা	CFM1811025 ফটো উপলব্ধ	755 নাম : থানেশ্বৰ দৈমাৰী পিতাৰ নাম: লাউদুম দৈমাৰী ঘৰ নং : 155 বয়স : 45 লিঙ্গ : পুৰুষ	CFM1811069 ফটো উপলব্ধ	756 নাম : সৰলা দৈমাৰী স্বামীৰ নাম: থানেশ্বৰ দৈমাৰী ঘৰ নং : 155 বয়স : 40 লিঙ্গ : মহিলা	CFM1811081 ফটো উপলব্ধ
757 নাম : অগা দৈমাৰী পিতাৰ নাম: লাউদুম দৈমাৰী ঘৰ নং : 39 বয়স : 39 লিঙ্গ : পুৰুষ	CFM1811047 ফটো উপলব্ধ	758 নাম : কুমাৰী দৈমাৰী স্বামীৰ নাম: অগা দৈমাৰী ঘৰ নং : 38 বয়স : 38 লিঙ্গ : মহিলা	CFM1811070 ফটো উপলব্ধ	759 নাম : বিনদ দৈমাৰী পিতাৰ নাম: থানেশ্বৰ দৈমাৰী ঘৰ নং : 33 বয়স : 33 লিঙ্গ : পুৰুষ	CFM0292433 ফটো উপলব্ধ
760 নাম : মইনা দৈমাৰী স্বামীৰ নাম: বিনদ দৈমাৰী ঘৰ নং : 28 বয়স : 28 লিঙ্গ : মহিলা	CFM0365932 ফটো উপলব্ধ	761 নাম : শ্ৰীয়া দৈমাৰী স্বামীৰ নাম: শ্যামন্ত দৈমাৰী ঘৰ নং : 26 বয়স : 26 লিঙ্গ : মহিলা	CFM0284521 ফটো উপলব্ধ	762 নাম : শ্যামন্ত দৈমাৰী পিতাৰ নাম: থানেশ্বৰ দৈমাৰী ঘৰ নং : 25 বয়স : 25 লিঙ্গ : পুৰুষ	CFM0292862 ফটো উপলব্ধ
763 নাম : গণপতি দৈমাৰী পিতাৰ নাম: থানেশ্বৰ দৈমাৰী ঘৰ নং : 155 বয়স : 23 লিঙ্গ : পুৰুষ	CFM1231844 ফটো উপলব্ধ	764 নাম : মেৰো দৈমাৰী পিতাৰ নাম: অলা ঘৰ নং : 65 বয়স : 65 লিঙ্গ : পুৰুষ	CFM1811105 ফটো উপলব্ধ	E 765 নাম : গীতা দৈমাৰী স্বামীৰ নাম: মেৰো দৈমাৰী ঘৰ নং : 58 বয়স : 58 লিঙ্গ : মহিলা	CFM1811116 ফটো উপলব্ধ
766 নাম : মৈনাথী দৈমাৰী স্বামীৰ নাম: হিন্দু দৈমাৰী ঘৰ নং : 49 বয়স : 49 লিঙ্গ : মহিলা	CFM1811092 ফটো উপলব্ধ	767 নাম : হিন্দু দৈমাৰী পিতাৰ নাম: মেৰো দৈমাৰী ঘৰ নং : 48 বয়স : 48 লিঙ্গ : পুৰুষ	CFM1811127 ফটো উপলব্ধ	768 নাম : ৰাজু দৈমাৰী পিতাৰ নাম: মেৰো দৈমাৰী ঘৰ নং : 46 বয়স : 46 লিঙ্গ : মহিলা	CFM1811138 ফটো উপলব্ধ
769 নাম : ৰঞ্জিতা দৈমাৰী স্বামীৰ নাম: ৰাজু দৈমাৰী ঘৰ নং : 36 বয়স : 36 লিঙ্গ : মহিলা	CFM0163006 ফটো উপলব্ধ	S 770 নাম : মিনা দৈমাৰী পিতাৰ নাম: মেৰো দৈমাৰী ঘৰ নং : 31 বয়স : 31 লিঙ্গ : মহিলা	CFM0163097 ফটো উপলব্ধ	771 নাম : মনোমতী ৰামছিয়াৰী স্বামীৰ নাম: চৰন ঘৰ নং : 63 বয়স : 63 লিঙ্গ : মহিলা	CFM1811172 ফটো উপলব্ধ
772 নাম : সোমবাৰ ৰামছিয়াৰী পিতাৰ নাম: চৰন ঘৰ নং : 56 বয়স : 56 লিঙ্গ : পুৰুষ	CFM1811183 ফটো উপলব্ধ	773 নাম : মালতী ৰামছিয়াৰী স্বামীৰ নাম: যোগেশ ৰামছিয়াৰী ঘৰ নং : 47 বয়স : 47 লিঙ্গ : মহিলা	CFM1811229 ফটো উপলব্ধ	774 নাম : ৰোহিত ৰামছিয়াৰী পিতাৰ নাম: চৰন ঘৰ নং : 36 বয়স : 36 লিঙ্গ : পুৰুষ	CFM1811207 ফটো উপলব্ধ
775 নাম : ৰিতা ৰামছিয়াৰী স্বামীৰ নাম: চামবাৰ বড়ো ঘৰ নং : 36 বয়স : 36 লিঙ্গ : মহিলা	CFM1814148 ফটো উপলব্ধ	776 নাম : চম্পা ৰামছিয়াৰী স্বামীৰ নাম: ৰোহিত ৰামছিয়াৰী ঘৰ নং : 33 বয়স : 33 লিঙ্গ : মহিলা	CFM0198960 ফটো উপলব্ধ	777 নাম : সতীশ ৰামছিয়াৰী পিতাৰ নাম: যোগেশ ৰামছিয়াৰী ঘৰ নং : 24 বয়স : 24 লিঙ্গ : পুৰুষ	CFM0428920 ফটো উপলব্ধ
778 নাম : লেবৈনো প্ৰিয়া ৰামছিয়াৰী স্বামীৰ নাম: বদন চন্দ্ৰ ৰামছিয়াৰী ঘৰ নং : 68 বয়স : 68 লিঙ্গ : মহিলা	CFM1811241 ফটো উপলব্ধ	779 নাম : দিলীপ ৰামছিয়াৰী পিতাৰ নাম: বদন ৰামছিয়াৰী ঘৰ নং : 46 বয়স : 46 লিঙ্গ : পুৰুষ	CFM1811274 ফটো উপলব্ধ	780 নাম : দীনেশ ৰামছিয়াৰী পিতাৰ নাম: বদন ৰামছিয়াৰী ঘৰ নং : 45 বয়স : 45 লিঙ্গ : পুৰুষ	CFM1811285 ফটো উপলব্ধ



781 নাম : বগিতা ৰামছিয়াৰী স্বামীৰ নাম : বকুল ৰামছিয়াৰী ঘৰ নং : 158 বয়স : 41 লিঙ্গ : মহিলা	CFM1811263 ফটো উপলব্ধ	782 নাম : নিলতী ৰামছিয়াৰী স্বামীৰ নাম : দিলিপ ৰামছিয়াৰী ঘৰ নং : 158 বয়স : 36 লিঙ্গ : মহিলা	CFM1814137 ফটো উপলব্ধ	783 নাম : খোবামশ্ৰী দৈমাৰী স্বামীৰ নাম : মিনাল ৰামছিয়াৰী ঘৰ নং : 158 বয়স : 22 লিঙ্গ : মহিলা	CFM1270461 ফটো উপলব্ধ
784 নাম : মিনাল ৰামছিয়াৰী পিতাৰ নাম : বকুল ৰামছিয়াৰী ঘৰ নং : 158 বয়স : 22 লিঙ্গ : পুৰুষ	CFM1270479 ফটো উপলব্ধ	785 নাম : লাবন্য বড়ো স্বামীৰ নাম : মেবলা ঘৰ নং : 161 বয়স : 63 লিঙ্গ : মহিলা	CFM1811309 ফটো উপলব্ধ	786 নাম : ৰেনু বড়ো পিতাৰ নাম : মেবলা ঘৰ নং : 161 বয়স : 38 লিঙ্গ : মহিলা	CFM1811321 ফটো উপলব্ধ
787 নাম : প্ৰদীপ বড়ো মাতৃৰ নাম : লবেন বড়ো ঘৰ নং : 161 বয়স : 38 লিঙ্গ : পুৰুষ	CFM0034645 ফটো উপলব্ধ	788 নাম : দুৰী বড়ো স্বামীৰ নাম : বাবু বড়ো ঘৰ নং : 162 বয়স : 53 লিঙ্গ : মহিলা	CFM1811332 ফটো উপলব্ধ	789 নাম : ধনেশ্বৰ বড়ো পিতাৰ নাম : মদলা বড়ো ঘৰ নং : 162 বয়স : 53 লিঙ্গ : পুৰুষ	CFM1811354 ফটো উপলব্ধ
E 790 নাম : খগেন বড়ো পিতাৰ নাম : মদলা ঘৰ নং : 162 বয়স : 50 লিঙ্গ : পুৰুষ	CFM1811365 ফটো উপলব্ধ	791 নাম : প্ৰমিলা বড়ো স্বামীৰ নাম : ধনেশ্বৰ বড়ো ঘৰ নং : 162 বয়স : 42 লিঙ্গ : মহিলা	CFM0164707 ফটো উপলব্ধ	792 নাম : বাসন্তী বড়ো স্বামীৰ নাম : খগেন বড়ো ঘৰ নং : 162 বয়স : 38 লিঙ্গ : মহিলা	CFM1811376 ফটো উপলব্ধ
793 নাম : অজিত বড়ো মাতৃৰ নাম : ডাৰি বড়ো ঘৰ নং : 162 বয়স : 32 লিঙ্গ : পুৰুষ	CFM1813985 ফটো উপলব্ধ	794 নাম : লক্ষী নাৰায়ণ বড়ো মাতৃৰ নাম : দুৰী বড়ো ঘৰ নং : 162 বয়স : 26 লিঙ্গ : পুৰুষ	CFM0479519 ফটো উপলব্ধ	795 নাম : মনমতী গুয়াৰী স্বামীৰ নাম : অজিত বড়ো ঘৰ নং : 162 বয়স : 23 লিঙ্গ : মহিলা	UUI0102830 ফটো উপলব্ধ
E 796 নাম : নমলা বড়ো পিতাৰ নাম : খংখুৰা বড়ো ঘৰ নং : 163 বয়স : 53 লিঙ্গ : পুৰুষ	CFM1811387 ফটো উপলব্ধ	797 নাম : চাওখোলি বড়ো স্বামীৰ নাম : নমলা ঘৰ নং : 163 বয়স : 46 লিঙ্গ : মহিলা	CFM1811398 ফটো উপলব্ধ	798 নাম : চতিন বড়ো পিতাৰ নাম : নমলা বড়ো ঘৰ নং : 163 বয়স : 33 লিঙ্গ : পুৰুষ	CFM1811401 ফটো উপলব্ধ
799 নাম : বিখোৰায় বসুমতাৰী স্বামীৰ নাম : চতিন বড়ো ঘৰ নং : 163 বয়স : 28 লিঙ্গ : মহিলা	CFM0500710 ফটো উপলব্ধ	800 নাম : পদমী বড়ো স্বামীৰ নাম : থেমফা ঘৰ নং : 164 বয়স : 63 লিঙ্গ : মহিলা	CFM1811423 ফটো উপলব্ধ	801 নাম : লাউগী বড়ো স্বামীৰ নাম : হৰেন বড়ো ঘৰ নং : 164 বয়স : 40 লিঙ্গ : মহিলা	CFM1811445 ফটো উপলব্ধ
802 নাম : মনীষা বড়ো পিতাৰ নাম : হৰেন বড়ো ঘৰ নং : 164 বয়স : 24 লিঙ্গ : মহিলা	CFM0351577 ফটো উপলব্ধ	803 নাম : এদাং বড়ো পিতাৰ নাম : লাম্বা বড়ো ঘৰ নং : 165 বয়স : 65 লিঙ্গ : পুৰুষ	CFM1811467 ফটো উপলব্ধ	804 নাম : সুবেশী বালা বড়ো স্বামীৰ নাম : এদাং বড়ো ঘৰ নং : 165 বয়স : 53 লিঙ্গ : মহিলা	CFM1811478 ফটো উপলব্ধ
805 নাম : হিমাংগু ৰামছিয়াৰী পিতাৰ নাম : হিন্দৰাম ৰামছিয়াৰী ঘৰ নং : 165 বয়স : 38 লিঙ্গ : পুৰুষ	CFM1811489 ফটো উপলব্ধ	806 নাম : হিৰন ৰামছিয়াৰী পিতাৰ নাম : এদাং ৰামছিয়াৰী ঘৰ নং : 165 বয়স : 36 লিঙ্গ : পুৰুষ	CFM1811490 ফটো উপলব্ধ	S 807 নাম : হিকা বানি ৰামছিয়াৰী পিতাৰ নাম : এদাং ৰামছিয়াৰী ঘৰ নং : 165 বয়স : 29 লিঙ্গ : মহিলা	CFM0231811 ফটো উপলব্ধ
808 নাম : ৰিমা বড়ো স্বামীৰ নাম : হিৰন বড়ো ঘৰ নং : 165 বয়স : 28 লিঙ্গ : মহিলা	CFM0231712 ফটো উপলব্ধ	809 নাম : অসীন কুমাৰ বড়ো পিতাৰ নাম : আদাং বড়ো ঘৰ নং : 165 বয়স : 25 লিঙ্গ : পুৰুষ	CFM0291617 ফটো উপলব্ধ	810 নাম : ৰবি বড়ো পিতাৰ নাম : গৌদা ঘৰ নং : 166 বয়স : 53 লিঙ্গ : পুৰুষ	CFM1811503 ফটো উপলব্ধ



811 নাম : চৰ্মিলা বড়ো পিতাৰ নাম: ৰবি বড়ো ঘৰ নং : ১৬৬ বয়স : 40 লিঙ্গ : মহিলা	CFM1811520 ফটো উপলব্ধ	812 নাম : মিজিং ৰামছিয়াৰী পিতাৰ নাম: ৰবি ৰামছিয়াৰী ঘৰ নং : ১৬৬ বয়স : 28 লিঙ্গ : পুৰুষ	CFM0165787 ফটো উপলব্ধ	813 নাম : লক্ষী দৈমাৰী পিতাৰ নাম: বহুবা ঘৰ নং : 167 বয়স : 68 লিঙ্গ : পুৰুষ	CFM1811536 ফটো উপলব্ধ
814 নাম : জমাংগ বড়ো স্বামীৰ নাম: অনিল ঘৰ নং : 167 বয়স : 67 লিঙ্গ : মহিলা	CFM1811605 ফটো উপলব্ধ	E 815 নাম : লামৰে দৈমাৰী স্বামীৰ নাম: লক্ষী ঘৰ নং : ১৬৭ বয়স : 63 লিঙ্গ : মহিলা	CFM1811547 ফটো উপলব্ধ	816 নাম : দশমী দৈমাৰী স্বামীৰ নাম: বিন্দু দৈমাৰী ঘৰ নং : 167 বয়স : 49 লিঙ্গ : মহিলা	CFM1811569 ফটো উপলব্ধ
817 নাম : বিন্দা দৈমাৰী পিতাৰ নাম: লক্ষী দৈমাৰী ঘৰ নং : 167 বয়স : 43 লিঙ্গ : পুৰুষ	CFM1811558 ফটো উপলব্ধ	818 নাম : মণীখা বড়ো স্বামীৰ নাম: বিজয় বড়ো ঘৰ নং : 167 বয়স : 38 লিঙ্গ : মহিলা	CFM0037416 ফটো উপলব্ধ	819 নাম : বিজয় বড়ো পিতাৰ নাম: অনিল বড়ো ঘৰ নং : 167 বয়স : 38 লিঙ্গ : পুৰুষ	CFM1811581 ফটো উপলব্ধ
820 নাম : প্ৰিনা বড়ো স্বামীৰ নাম: কৃষ্ণা বড়ো ঘৰ নং : ১৬৭ বয়স : 32 লিঙ্গ : মহিলা	CFM0037556 ফটো উপলব্ধ	821 নাম : দিপামনি দৈমাৰী পিতাৰ নাম: বিন্দা দৈমাৰী ঘৰ নং : 167 বয়স : 22 লিঙ্গ : মহিলা	UUI0072611 ফটো উপলব্ধ	822 নাম : সুশান্ত দৈমাৰী পিতাৰ নাম: বিন্দা দৈমাৰী ঘৰ নং : 167 বয়স : 19 লিঙ্গ : পুৰুষ	UUI0104844 ফটো উপলব্ধ
823 নাম : কৃষ্ণ বড়ো পিতাৰ নাম: অনিল ঘৰ নং : ১৬৭ক বয়স : 38 লিঙ্গ : পুৰুষ	CFM1811616 ফটো উপলব্ধ	824 নাম : বিষ্টি বড়ো পিতাৰ নাম: লাচিত ঘৰ নং : ১৬৮ বয়স : 53 লিঙ্গ : পুৰুষ	CFM1811627 ফটো উপলব্ধ	825 নাম : থিৰিগী বড়ো স্বামীৰ নাম: বিষ্টি ঘৰ নং : ১৬৮ বয়স : 46 লিঙ্গ : মহিলা	CFM1811638 ফটো উপলব্ধ
826 নাম : ৰাজিব দৈমাৰী পিতাৰ নাম: বিষ্টি দৈমাৰী ঘৰ নং : ১৬৮ বয়স : 30 লিঙ্গ : পুৰুষ	CFM0166348 ফটো উপলব্ধ	827 নাম : ৰাহুল দৈমাৰী পিতাৰ নাম: বিষ্টি দৈমাৰী ঘৰ নং : 168 বয়স : 24 লিঙ্গ : পুৰুষ	CFM0410548 ফটো উপলব্ধ	828 নাম : মহেশ দৈমাৰী পিতাৰ নাম: ধিৰেন দৈমাৰী ঘৰ নং : 168 বয়স : 22 লিঙ্গ : পুৰুষ	CFM1290576 ফটো উপলব্ধ
829 নাম : খনাইশী দৈমাৰী পিতাৰ নাম: ধিৰেন দৈমাৰী ঘৰ নং : 168 বয়স : 21 লিঙ্গ : মহিলা	UUI0038745 ফটো উপলব্ধ	830 নাম : জাম্বি বড়ো স্বামীৰ নাম: লাচিত ঘৰ নং : ১৬৮ক বয়স : 68 লিঙ্গ : মহিলা	CFM1811661 ফটো উপলব্ধ	831 নাম : ধিৰেন বড়ো পিতাৰ নাম: লাচিত ঘৰ নং : ১৬৮ক বয়স : 51 লিঙ্গ : পুৰুষ	CFM1811649 ফটো উপলব্ধ
832 নাম : ৰোহিমা বড়ো স্বামীৰ নাম: ধিৰেন বড়ো ঘৰ নং : ১৬৮ক বয়স : 40 লিঙ্গ : মহিলা	CFM1811950 ফটো উপলব্ধ	833 নাম : সুনিল বড়ো পিতাৰ নাম: গুৰী ঘৰ নং : ১৬৯ বয়স : 48 লিঙ্গ : পুৰুষ	CFM1811672 ফটো উপলব্ধ	834 নাম : সুন্দৰী বড়ো স্বামীৰ নাম: সুনিল বড়ো ঘৰ নং : ১৬৯ বয়স : 40 লিঙ্গ : মহিলা	CFM1811683 ফটো উপলব্ধ
835 নাম : তৰনী বড়ো পিতাৰ নাম: মুছৈৰ ঘৰ নং : ১৭০ বয়স : 58 লিঙ্গ : পুৰুষ	CFM1811694 ফটো উপলব্ধ	836 নাম : ৰমণী বড়ো পিতাৰ নাম: তৰনী ঘৰ নং : ১৭০ বয়স : 53 লিঙ্গ : মহিলা	CFM1811707 ফটো উপলব্ধ	837 নাম : পনে বড়ো স্বামীৰ নাম: প্ৰদীপ বড়ো ঘৰ নং : ১৭০ বয়স : 48 লিঙ্গ : মহিলা	CFM1811729 ফটো উপলব্ধ
838 নাম : প্ৰদীপ বড়ো পিতাৰ নাম: তৰনী ঘৰ নং : ১৭০ বয়স : 37 লিঙ্গ : পুৰুষ	CFM1811781 ফটো উপলব্ধ	839 নাম : অচন বড়ো পিতাৰ নাম: তৰনী ঘৰ নং : ১৭০ বয়স : 36 লিঙ্গ : মহিলা	CFM1811730 ফটো উপলব্ধ	840 নাম : বিক্ৰম বড়ো পিতাৰ নাম: নাইদাউ বড়ো ঘৰ নং : ১৭১ বয়স : 53 লিঙ্গ : পুৰুষ	CFM1811752 ফটো উপলব্ধ



841 নাম : ডিম্বে বড়ো পিতাৰ নাম: নাইদাউ বড়ো ঘৰ নং : ১৭১ বয়স : 51 লিঙ্গ : পুৰুষ	CFM1811763 ফটো উপলব্ধ	842 নাম : বিলাম বড়ো স্বামীৰ নাম: বিক্রম বড়ো ঘৰ নং : ১৭১ বয়স : 40 লিঙ্গ : মহিলা	CFM1811774 ফটো উপলব্ধ	S 843 নাম : বীনা বড়ো স্বামীৰ নাম: ডিম্বে বড়ো ঘৰ নং : ১৭১ বয়স : 39 লিঙ্গ : মহিলা	CFM1811785 ফটো উপলব্ধ
844 নাম : ললিত বড়ো পিতাৰ নাম: কানী ঘৰ নং : ১৭২ বয়স : 63 লিঙ্গ : পুৰুষ	CFM1811796 ফটো উপলব্ধ	845 নাম : বীনা বড়ো স্বামীৰ নাম: ললিত বড়ো ঘৰ নং : 172 বয়স : 56 লিঙ্গ : মহিলা	CFM1811809 ফটো উপলব্ধ	846 নাম : ললিতা বড়ো স্বামীৰ নাম: বাবু বড়ো ঘৰ নং : 172 বয়স : 45 লিঙ্গ : মহিলা	CFM1811832 ফটো উপলব্ধ
847 নাম : প্রফুল্ল বড়ো পিতাৰ নাম: ললিত বড়ো ঘৰ নং : 172 বয়স : 36 লিঙ্গ : পুৰুষ	CFM1811810 ফটো উপলব্ধ	848 নাম : আদৰী বড়ো স্বামীৰ নাম: প্রোফুল্ল বড়ো ঘৰ নং : 172 বয়স : 32 লিঙ্গ : মহিলা	CFM0232405 ফটো উপলব্ধ	849 নাম : সাহুল বড়ো পিতাৰ নাম: বাবু বড়ো ঘৰ নং : ১৭২ বয়স : 31 লিঙ্গ : পুৰুষ	CFM0039909 ফটো উপলব্ধ
850 নাম : অনচুমা বড়ো পিতাৰ নাম: বাবুল বড়ো ঘৰ নং : ১৭২ বয়স : 30 লিঙ্গ : পুৰুষ	CFM0039958 ফটো উপলব্ধ	851 নাম : কুতু বড়ো পিতাৰ নাম: বাবু বড়ো ঘৰ নং : ১৭২ বয়স : 27 লিঙ্গ : পুৰুষ	CFM0167726 ফটো উপলব্ধ	852 নাম : নলোনী নাৰ্জাৰী স্বামীৰ নাম: মনহৰ বড়ো ঘৰ নং : 172 বয়স : 19 লিঙ্গ : মহিলা	UUI0148932 ফটো উপলব্ধ
853 নাম : বাবুল বড়ো পিতাৰ নাম: নয়াদৌ বড়ো ঘৰ নং : ১৭২ক বয়স : 63 লিঙ্গ : পুৰুষ	CFM1811821 ফটো উপলব্ধ	E 854 নাম : শুক্ৰ বড়ো পিতাৰ নাম: নেউলা ঘৰ নং : ১৭৩ বয়স : 88 লিঙ্গ : পুৰুষ	CFM1811843 ফটো উপলব্ধ	E 855 নাম : খেব বড়ো স্বামীৰ নাম: শুক্ৰ বড়ো ঘৰ নং : ১৭৩ বয়স : 83 লিঙ্গ : মহিলা	CFM1811854 ফটো উপলব্ধ
856 নাম : খৰ্গেশ্বৰ বড়ো পিতাৰ নাম: শুক্ৰ ঘৰ নং : ১৭৩ বয়স : 53 লিঙ্গ : পুৰুষ	CFM1811887 ফটো উপলব্ধ	857 নাম : খৰ্গেন বড়ো পিতাৰ নাম: শুক্ৰ ঘৰ নং : 173 বয়স : 53 লিঙ্গ : পুৰুষ	CFM1811865 ফটো উপলব্ধ	858 নাম : মেনেশ্বৰী বড়ো স্বামীৰ নাম: খৰ্গেন ঘৰ নং : 173 বয়স : 48 লিঙ্গ : মহিলা	CFM1811876 ফটো উপলব্ধ
859 নাম : বুমালী বড়ো স্বামীৰ নাম: খৰ্গেশ্বৰ বড়ো ঘৰ নং : 173 বয়স : 46 লিঙ্গ : মহিলা	CFM1811898 ফটো উপলব্ধ	860 নাম : চম্পক বড়ো পিতাৰ নাম: খৰ্গেশ্বৰ বড়ো ঘৰ নং : ১৭৩ বয়স : 37 লিঙ্গ : পুৰুষ	CFM1814002 ফটো উপলব্ধ	861 নাম : হাংগোমা বড়ো পিতাৰ নাম: খৰ্গেন বড়ো ঘৰ নং : ১৭৩ বয়স : 36 লিঙ্গ : পুৰুষ	CFM1814080 ফটো উপলব্ধ
862 নাম : কমলেশ্বৰ বড়ো পিতাৰ নাম: খৰ্গেশ্বৰ বড়ো ঘৰ নং : ১৭৩ বয়স : 36 লিঙ্গ : পুৰুষ	CFM1931620 ফটো উপলব্ধ	863 নাম : বৃতান বড়ো পিতাৰ নাম: খৰ্গেশ্বৰ বড়ো ঘৰ নং : ১৭৩ বয়স : 33 লিঙ্গ : পুৰুষ	CFM1814013 ফটো উপলব্ধ	S 864 নাম : অঞ্জলী বড়ো পিতাৰ নাম: খৰ্গেন বড়ো ঘৰ নং : ১৭৩ বয়স : 30 লিঙ্গ : মহিলা	CFM1814079 ফটো উপলব্ধ
865 নাম : বহিলা বড়ো স্বামীৰ নাম: চম্পক বড়ো ঘৰ নং : ১৭৩ বয়স : 30 লিঙ্গ : মহিলা	CFM1931824 ফটো উপলব্ধ	S 866 নাম : মাধুৰী বড়ো পিতাৰ নাম: খৰ্গেন বড়ো ঘৰ নং : ১৭৩ বয়স : 27 লিঙ্গ : মহিলা	CFM0167999 ফটো উপলব্ধ	867 নাম : অম্বিকা বড়ো স্বামীৰ নাম: কমলেশ্বৰ বড়ো ঘৰ নং : ১৭৩ বয়স : 25 লিঙ্গ : মহিলা	CFM0366187 ফটো উপলব্ধ
868 নাম : হোংগুৰাম বড়ো পিতাৰ নাম: নেউলা বড়ো ঘৰ নং : ১৭৪ বয়স : 72 লিঙ্গ : পুৰুষ	CFM1811956 ফটো উপলব্ধ	869 নাম : বামেশ্বৰ বড়ো পিতাৰ নাম: হংলা বাম বড়ো ঘৰ নং : ১৭৪ বয়স : 39 লিঙ্গ : পুৰুষ	CFM1811934 ফটো উপলব্ধ	870 নাম : রঞ্জু রামছিয়াৰী স্বামীৰ নাম: বামেশ্বৰ বড়ো ঘৰ নং : 174 বয়স : 39 লিঙ্গ : মহিলা	CFM0311597 ফটো উপলব্ধ



871 নাম : জিনজী ৰাম বড়ো পিতাৰ নাম: হংলা ৰাম বড়ো ঘৰ নং : 174 বয়স : 38 লিঙ্গ : পুৰুষ	CFM1811945 ফটো উপলব্ধ	872 নাম : দদে বড়ো স্বামীৰ নাম: জিনজিৰাম বড়ো ঘৰ নং : 174 বয়স : 32 লিঙ্গ : মহিলা	CFM1814159 ফটো উপলব্ধ	873 নাম : লাৰণ্য বড়ো স্বামীৰ নাম: শুক্ৰ বড়ো ঘৰ নং : 195 বয়স : 56 লিঙ্গ : মহিলা	CFM1811978 ফটো উপলব্ধ
874 নাম : শুক্ৰ বড়ো পিতাৰ নাম: মেলা বড়ো ঘৰ নং : 195 বয়স : 53 লিঙ্গ : পুৰুষ	CFM1811967 ফটো উপলব্ধ	875 নাম : বিষ্ণু বড়ো পিতাৰ নাম: মেলা ঘৰ নং : 195 বয়স : 51 লিঙ্গ : পুৰুষ	CFM1811990 ফটো উপলব্ধ	876 নাম : ৰাখেব বড়ো পিতাৰ নাম: মেলা ঘৰ নং : 175 বয়স : 48 লিঙ্গ : পুৰুষ	CFM1812006 ফটো উপলব্ধ
877 নাম : চাওখলা বড়ো পিতাৰ নাম: মেলা বড়ো ঘৰ নং : 175 বয়স : 46 লিঙ্গ : পুৰুষ	CFM1812039 ফটো উপলব্ধ	878 নাম : মুশুৰি বড়ো স্বামীৰ নাম: বিষ্ণু ঘৰ নং : 175 বয়স : 41 লিঙ্গ : মহিলা	CFM1812017 ফটো উপলব্ধ	# 879 নাম : বুলবুলি বড়ো স্বামীৰ নাম: চাওখালা বড়ো ঘৰ নং : 175 বয়স : 38 লিঙ্গ : মহিলা	CFM1814160 ফটো উপলব্ধ
880 নাম : সুচীলা বড়ো স্বামীৰ নাম: ৰাখেব ঘৰ নং : 175 বয়স : 38 লিঙ্গ : মহিলা	CFM1812028 ফটো উপলব্ধ	881 নাম : ফৈলাৰ বড়ো পিতাৰ নাম: শুক্ৰ বড়ো ঘৰ নং : 195 বয়স : 34 লিঙ্গ : পুৰুষ	CFM0040568 ফটো উপলব্ধ	882 নাম : ৰনে বড়ো পিতাৰ নাম: শুক্ৰ বড়ো ঘৰ নং : 175 বয়স : 24 লিঙ্গ : মহিলা	CFM1184118 ফটো উপলব্ধ
883 নাম : ৰনজিত বড়ো পিতাৰ নাম: ৰাকেস বড়ো ঘৰ নং : 175 বয়স : 24 লিঙ্গ : পুৰুষ	CFM1214360 ফটো উপলব্ধ	884 নাম : প্ৰমিলা দৈমাৰী স্বামীৰ নাম: ৰনজিত বড়ো ঘৰ নং : 175 বয়স : 21 লিঙ্গ : মহিলা	UUI0153825 ফটো উপলব্ধ	885 নাম : অলিত চন্দ্ৰ বড়ো পিতাৰ নাম: শানি ৰাম বড়ো ঘৰ নং : 196 বয়স : 57 লিঙ্গ : পুৰুষ	CFM1812051 ফটো উপলব্ধ
886 নাম : বিমলা বড়ো স্বামীৰ নাম: চন্দ্ৰ বড়ো ঘৰ নং : 176 বয়স : 57 লিঙ্গ : মহিলা	CFM1812108 ফটো উপলব্ধ	887 নাম : বিপুল বড়ো পিতাৰ নাম: শানি ৰাম বড়ো ঘৰ নং : 176 বয়স : 43 লিঙ্গ : পুৰুষ	CFM1812062 ফটো উপলব্ধ	888 নাম : চায়া বড়ো স্বামীৰ নাম: অলিত চন্দ্ৰ বড়ো ঘৰ নং : 196 বয়স : 42 লিঙ্গ : মহিলা	CFM1812084 ফটো উপলব্ধ
889 নাম : লাইমোনত্ৰী বড়ো স্বামীৰ নাম: বিপুল বড়ো ঘৰ নং : 176 বয়স : 41 লিঙ্গ : মহিলা	CFM1931835 ফটো উপলব্ধ	890 নাম : নিটল সিং বড়ো পিতাৰ নাম: চন্দ্ৰ বড়ো ঘৰ নং : 196 বয়স : 27 লিঙ্গ : পুৰুষ	CFM0494856 ফটো উপলব্ধ	891 নাম : লক্ষ্মধৰ ৰামচিয়াৰী পিতাৰ নাম: ভাদৰ ঘৰ নং : 178 বয়স : 53 লিঙ্গ : পুৰুষ	CFM1812142 ফটো উপলব্ধ
892 নাম : বিনা গয়াৰী স্বামীৰ নাম: খগেন ৰামচিয়াৰী ঘৰ নং : 198 বয়স : 51 লিঙ্গ : মহিলা	CFM1812120 ফটো উপলব্ধ	893 নাম : ৰিতিকা ৰাম্শিআৰী স্বামীৰ নাম: লক্ষ্মধৰ ৰামচিয়াৰী ঘৰ নং : 178 বয়স : 46 লিঙ্গ : মহিলা	CFM1812153 ফটো উপলব্ধ	894 নাম : খগেন ৰামচিয়াৰী পিতাৰ নাম: ভাদৰ ৰামচিয়াৰী ঘৰ নং : 178 বয়স : 46 লিঙ্গ : পুৰুষ	CFM1812119 ফটো উপলব্ধ
S 895 নাম : কবিতা ৰামছিয়াৰী পিতাৰ নাম: লক্ষ্মধৰ ৰামছিয়াৰী ঘৰ নং : 198 বয়স : 27 লিঙ্গ : মহিলা	CFM0231142 ফটো উপলব্ধ	896 নাম : সুজতা ৰামছিয়াৰী পিতাৰ নাম: লক্ষ্মধৰ ৰামছিয়াৰী ঘৰ নং : 178 বয়স : 24 লিঙ্গ : মহিলা	CFM0415208 ফটো উপলব্ধ	897 নাম : বিলিফাং ৰামচিয়াৰী পিতাৰ নাম: খগেন ৰামচিয়াৰী ঘৰ নং : 178 বয়স : 22 লিঙ্গ : পুৰুষ	CFM7167158 ফটো উপলব্ধ
898 নাম : বিকি ৰামচিয়াৰী পিতাৰ নাম: খগেন ৰামচিয়াৰী ঘৰ নং : 178 বয়স : 19 লিঙ্গ : পুৰুষ	UUI0090100 ফটো উপলব্ধ	899 নাম : মেগা বড়ো পিতাৰ নাম: বংখো ঘৰ নং : 199 বয়স : 78 লিঙ্গ : পুৰুষ	CFM1812175 ফটো উপলব্ধ	900 নাম : খান্দি বড়ো স্বামীৰ নাম: মেগা ঘৰ নং : 199 বয়স : 68 লিঙ্গ : মহিলা	CFM1812186 ফটো উপলব্ধ



901 নাম : মীনাতী বড়ো স্বামীৰ নাম : মনেন বড়ো ঘৰ নং : 179 বয়স : 38 লিঙ্গ : মহিলা	CFM1812971 ফটো উপলব্ধ	S 902 নাম : মন্দিৰ ৰাশ্চিয়াৰী মাতৃৰ নাম : চন্দ্ৰ কান্ত ৰামছিয়াৰী ঘৰ নং : 180 বয়স : 32 লিঙ্গ : মহিলা	CFM1813872 ফটো উপলব্ধ	903 নাম : থুমফু ৰামছিয়াৰী পিতাৰ নাম : গোদা ঘৰ নং : 181 বয়স : 58 লিঙ্গ : পুৰুষ	CFM1812200 ফটো উপলব্ধ
S 904 নাম : গেন্দী ৰামছিয়াৰী স্বামীৰ নাম : মঙ্গল ঘৰ নং : 181 বয়স : 58 লিঙ্গ : মহিলা	CFM1812653 ফটো উপলব্ধ	905 নাম : অনলে ৰামছিয়াৰী স্বামীৰ নাম : থুমফু ঘৰ নং : 181 বয়স : 48 লিঙ্গ : মহিলা	CFM1812211 ফটো উপলব্ধ	906 নাম : অনৱাৰিতা ৰাশ্চিয়াৰী স্বামীৰ নাম : বিশ্বনাথ ৰাশ্চিয়াৰী ঘৰ নং : 181 বয়স : 32 লিঙ্গ : মহিলা	CFM0354456 ফটো উপলব্ধ
907 নাম : বিশ্বনাথ ৰামচিয়াৰী পিতাৰ নাম : থুমফু ৰামচিয়াৰী ঘৰ নং : 181 বয়স : 31 লিঙ্গ : পুৰুষ	CFM1814104 ফটো উপলব্ধ	908 নাম : খনচাই ৰামছিয়াৰী পিতাৰ নাম : থুমফু ৰামছিয়াৰী ঘৰ নং : 181 বয়স : 30 লিঙ্গ : পুৰুষ	CFM1814115 ফটো উপলব্ধ	909 নাম : বিমা ৰামছিয়াৰী পিতাৰ নাম : তুমপু ৰামছিয়াৰী ঘৰ নং : 181 বয়স : 25 লিঙ্গ : মহিলা	CFM0278747 ফটো উপলব্ধ
910 নাম : কৃষ্ণা বড়ো স্বামীৰ নাম : কৃষ্ণ ৰামছিয়াৰী ঘৰ নং : 181 বয়স : 24 লিঙ্গ : মহিলা	CFM1214352 ফটো উপলব্ধ	911 নাম : কৃষ্ণা ৰামছিয়াৰী পিতাৰ নাম : থুমফু ৰামছিয়াৰী ঘৰ নং : 181 বয়স : 24 লিঙ্গ : পুৰুষ	CFM1183516 ফটো উপলব্ধ	E 912 নাম : সভা ৰামচিয়াৰী পিতাৰ নাম : বিৰো ঘৰ নং : 181 বয়স : 83 লিঙ্গ : পুৰুষ	CFM1812222 ফটো উপলব্ধ
913 নাম : সূৰ্য্য বড়ো পিতাৰ নাম : শৰ্বা বড়ো ঘৰ নং : 181 বয়স : 56 লিঙ্গ : পুৰুষ	CFM1812233 ফটো উপলব্ধ	914 নাম : টিকেন ৰামছিয়াৰী পিতাৰ নাম : সভা ঘৰ নং : 181 বয়স : 53 লিঙ্গ : পুৰুষ	CFM1812255 ফটো উপলব্ধ	915 নাম : মঞ্জলা বড়ো স্বামীৰ নাম : সূৰ্য্য বড়ো ঘৰ নং : 181 বয়স : 47 লিঙ্গ : মহিলা	CFM1812244 ফটো উপলব্ধ
916 নাম : ৰমেন ৰামচিয়াৰী পিতাৰ নাম : শৰ্বা ৰামছিয়াৰী ঘৰ নং : 181 বয়স : 46 লিঙ্গ : পুৰুষ	CFM1812277 ফটো উপলব্ধ	917 নাম : মোক্ষীতা বড়ো স্বামীৰ নাম : টিকেন ৰামচিয়াৰী ঘৰ নং : 181 বয়স : 39 লিঙ্গ : মহিলা	CFM1931799 ফটো উপলব্ধ	918 নাম : ৰিণা বড়ো ৰামচিয়াৰী স্বামীৰ নাম : ৰমেন ৰামছিয়াৰী ঘৰ নং : 181 বয়স : 38 লিঙ্গ : মহিলা	CFM1812288 ফটো উপলব্ধ
919 নাম : ছানিয়া বড়ো পিতাৰ নাম : সূৰ্য্য বড়ো ঘৰ নং : 181 বয়স : 23 লিঙ্গ : মহিলা	CFM0461483 ফটো উপলব্ধ	920 নাম : লবচা ৰামচিয়াৰী পিতাৰ নাম : সভা ঘৰ নং : 185গ বয়স : 50 লিঙ্গ : পুৰুষ	CFM1812266 ফটো উপলব্ধ	921 নাম : জোনালি বড়ো স্বামীৰ নাম : ল্যাবৰ্স ৰামচিয়াৰী ঘৰ নং : 185গ বয়স : 33 লিঙ্গ : মহিলা	CFM0337444 ফটো উপলব্ধ
922 নাম : খগেন ৰামছিয়াৰী পিতাৰ নাম : বিৰো ঘৰ নং : 181 বয়স : 66 লিঙ্গ : পুৰুষ	CFM1812302 ফটো উপলব্ধ	923 নাম : সুশিল ৰামছিয়াৰী পিতাৰ নাম : চানবৰ ঘৰ নং : 181 বয়স : 64 লিঙ্গ : পুৰুষ	CFM1812368 ফটো উপলব্ধ	924 নাম : লেখাউ ৰামছিয়াৰী স্বামীৰ নাম : খগেন ঘৰ নং : 181 বয়স : 58 লিঙ্গ : মহিলা	CFM1812313 ফটো উপলব্ধ
925 নাম : ৰেনু ৰামচিয়াৰী স্বামীৰ নাম : সুশিল ৰামছিয়াৰী ঘৰ নং : 181 বয়স : 44 লিঙ্গ : মহিলা	CFM1812379 ফটো উপলব্ধ	926 নাম : বিৰমল ৰামচিয়াৰী পিতাৰ নাম : খগেন ঘৰ নং : 181 বয়স : 43 লিঙ্গ : পুৰুষ	CFM1812324 ফটো উপলব্ধ	927 নাম : কুনাল ৰামছিয়াৰী পিতাৰ নাম : খগেন ৰামছিয়াৰী ঘৰ নং : 181 বয়স : 39 লিঙ্গ : পুৰুষ	CFM1812346 ফটো উপলব্ধ
928 নাম : নিলি ৰামচিয়াৰী স্বামীৰ নাম : বিমল ৰামছিয়াৰী ঘৰ নং : 181 বয়স : 37 লিঙ্গ : মহিলা	CFM1813725 ফটো উপলব্ধ	929 নাম : লতিব ৰামছিয়াৰী পিতাৰ নাম : খগেন ৰামছিয়াৰী ঘৰ নং : 181 বয়স : 36 লিঙ্গ : পুৰুষ	CFM0480749 ফটো উপলব্ধ	930 নাম : বৈগন্ত ৰামছিয়াৰী পিতাৰ নাম : চুচিল ৰামছিয়াৰী ঘৰ নং : 181 বয়স : 27 লিঙ্গ : পুৰুষ	CFM0230151 ফটো উপলব্ধ



931 নাম : জোমৈ ৰামছিয়াৰী পিতাৰ নাম : সুচাল ৰামছিয়াৰী ঘৰ নং : 186 বয়স : 24 লিঙ্গ : মহিলা	CFM0449736 ফটো উপলব্ধ	932 নাম : ৰমেশ ৰামছিয়াৰী পিতাৰ নাম : লাইবৰ ঘৰ নং : 1৮৮ বয়স : 73 লিঙ্গ : পুৰুষ	CFM1812380 ফটো উপলব্ধ	933 নাম : মনাই ৰামছিয়াৰী স্বামীৰ নাম : ৰমেশ ঘৰ নং : 1৮৮ বয়স : 72 লিঙ্গ : মহিলা	CFM1812391 ফটো উপলব্ধ
934 নাম : হংসো ৰামছিয়াৰী পিতাৰ নাম : ৰমেশ ৰামছিয়াৰী ঘৰ নং : 188 বয়স : 49 লিঙ্গ : পুৰুষ	CFM1812404 ফটো উপলব্ধ	935 নাম : পুতুলী বড়ো স্বামীৰ নাম : হংসো ৰামছিয়াৰী ঘৰ নং : 1৮৮ বয়স : 46 লিঙ্গ : মহিলা	CFM1812482 ফটো উপলব্ধ	936 নাম : বৌজৌৰ ৰামছিয়াৰী পিতাৰ নাম : ৰমেশ ৰামছিয়াৰী ঘৰ নং : 1৮৮ বয়স : 45 লিঙ্গ : পুৰুষ	CFM0479253 ফটো উপলব্ধ
937 নাম : শ্বোলী ৰামছিয়াৰী স্বামীৰ নাম : কেজ্জা ৰামছিয়াৰী ঘৰ নং : 1৮৮ বয়স : 40 লিঙ্গ : মহিলা	CFM1812426 ফটো উপলব্ধ	938 নাম : নৰেন ৰামছিয়াৰী পিতাৰ নাম : ৰমেশ ঘৰ নং : 1৮৮ বয়স : 38 লিঙ্গ : পুৰুষ	CFM1812471 ফটো উপলব্ধ	939 নাম : সিতা বসুমতাৰী স্বামীৰ নাম : নৰেন ৰামছিয়াৰী ঘৰ নং : 1৮৮ বয়স : 35 লিঙ্গ : মহিলা	CFM1931868 ফটো উপলব্ধ
940 নাম : যোৰোম ৰামছিয়াৰী পিতাৰ নাম : বোজ্জাৰ ৰামছিয়াৰী ঘৰ নং : 188 বয়স : 20 লিঙ্গ : পুৰুষ	UUI0078071 ফটো উপলব্ধ	941 নাম : মনেশ্বৰী বড়ো স্বামীৰ নাম : ৰবিৰাম বড়ো ঘৰ নং : 1৮৯ বয়স : 58 লিঙ্গ : মহিলা	CFM1812506 ফটো উপলব্ধ	942 নাম : নলবৰ বড়ো পিতাৰ নাম : ৰবি ঘৰ নং : 1৮৯ বয়স : 47 লিঙ্গ : পুৰুষ	CFM1812517 ফটো উপলব্ধ
943 নাম : মিনতি বড়ো স্বামীৰ নাম : অনীল বড়ো ঘৰ নং : 189 বয়স : 44 লিঙ্গ : মহিলা	CFM1163245 ফটো উপলব্ধ	944 নাম : মনি ৰাম বড়ো পিতাৰ নাম : ৰবি ৰাম বড়ো ঘৰ নং : 1৮৯ বয়স : 43 লিঙ্গ : পুৰুষ	CFM1812528 ফটো উপলব্ধ	945 নাম : প্ৰলয় বড়ো পিতাৰ নাম : ৰবি ঘৰ নং : 1৮৯ বয়স : 41 লিঙ্গ : পুৰুষ	CFM1812539 ফটো উপলব্ধ
946 নাম : বিবিতা বড়ো স্বামীৰ নাম : নলবৰ বড়ো ঘৰ নং : 189 বয়স : 41 লিঙ্গ : মহিলা	CFM1812493 ফটো উপলব্ধ	947 নাম : মালতি বড়ো স্বামীৰ নাম : মনি ৰাম বড়ো ঘৰ নং : 1৮৯ বয়স : 40 লিঙ্গ : মহিলা	CFM1813827 ফটো উপলব্ধ	948 নাম : সুনীল বড়ো পিতাৰ নাম : ৰবিৰাম বড়ো ঘৰ নং : 1৮৯ বয়স : 40 লিঙ্গ : পুৰুষ	CFM1812551 ফটো উপলব্ধ
949 নাম : অনিল বড়ো পিতাৰ নাম : ৰবি ঘৰ নং : 1৮৯ বয়স : 38 লিঙ্গ : পুৰুষ	CFM1812540 ফটো উপলব্ধ	950 নাম : ৰনিমা ৰামছিয়াৰী স্বামীৰ নাম : প্ৰলয় কুমাৰ বড়ো ঘৰ নং : 1৮৯ বয়স : 29 লিঙ্গ : মহিলা	CFM0172148 ফটো উপলব্ধ	951 নাম : মমিতা বড়ো পিতাৰ নাম : নালবাৰ বড়ো ঘৰ নং : 189 বয়স : 19 লিঙ্গ : মহিলা	UUI0147389 ফটো উপলব্ধ
952 নাম : খনি ৰাম ৰামছিয়াৰী পিতাৰ নাম : সন্ধ্যা ৰামছিয়াৰী ঘৰ নং : 190 বয়স : 68 লিঙ্গ : পুৰুষ	CFM1812573 ফটো উপলব্ধ	953 নাম : দুৰী ৰামছিয়াৰী স্বামীৰ নাম : খনি ৰাম ৰামছিয়াৰী ঘৰ নং : 190 বয়স : 53 লিঙ্গ : মহিলা	CFM1812584 ফটো উপলব্ধ	954 নাম : মহন্ত বড়ো পিতাৰ নাম : চন্দ্ৰ কান্ত বড়ো ঘৰ নং : 190 বয়স : 43 লিঙ্গ : পুৰুষ	CFM1812608 ফটো উপলব্ধ
955 নাম : ৰুশা বড়ো ৰামছিয়াৰী স্বামীৰ নাম : হেমন্ত ৰামছিয়াৰী ঘৰ নং : 1৯০ক বয়স : 36 লিঙ্গ : মহিলা	CFM0046417 ফটো উপলব্ধ	956 নাম : হেমন্তী ৰামছিয়াৰী স্বামীৰ নাম : মহন্ত বড়ো ঘৰ নং : 190 বয়স : 32 লিঙ্গ : মহিলা	CFM1931722 ফটো উপলব্ধ	957 নাম : কৰন ৰামছিয়াৰী পিতাৰ নাম : হেমোৰাজ ৰামছিয়াৰী ঘৰ নং : 190 বয়স : 29 লিঙ্গ : পুৰুষ	CFM0172767 ফটো উপলব্ধ
958 নাম : হেমন্ত ৰামছিয়াৰী পিতাৰ নাম : চন্দ্ৰ কান্ত ৰামছিয়াৰী ঘৰ নং : 1৯০ক বয়স : 38 লিঙ্গ : পুৰুষ	CFM1812619 ফটো উপলব্ধ	959 নাম : মংগল ৰামছিয়াৰী পিতাৰ নাম : চামবৰ ঘৰ নং : 191 বয়স : 63 লিঙ্গ : পুৰুষ	CFM1812642 ফটো উপলব্ধ	960 নাম : প্ৰদিব ৰামছিয়াৰী পিতাৰ নাম : মংগল ৰামছিয়াৰী ঘৰ নং : 191 বয়স : 38 লিঙ্গ : পুৰুষ	CFM0479055 ফটো উপলব্ধ



961 নাম : কিৰণ দেউৰী স্বামীৰ নাম: প্ৰদীপ ৰামছিয়াৰী ঘৰ নং : ১৯১ বয়স : 37 লিঙ্গ : মহিলা	CFM0316224 ফটো উপলব্ধ	962 নাম : মেৰগী বড়ো স্বামীৰ নাম: সোমবাৰ ঘৰ নং : ১৯২ বয়স : 67 লিঙ্গ : মহিলা	CFM1812700 ফটো উপলব্ধ	#2 963 নাম : ৰমাকান্ত বড়ো পিতাৰ নাম: বাংগালি বড়ো ঘৰ নং : 190 বয়স : 56 লিঙ্গ : পুৰুষ	CFM1812711 ফটো উপলব্ধ
964 নাম : ফুলমতী বড়ো স্বামীৰ নাম: চৰমা বড়ো ঘৰ নং : ১৯২ বয়স : 53 লিঙ্গ : মহিলা	CFM1812697 ফটো উপলব্ধ	965 নাম : ভূপেন বড়ো পিতাৰ নাম: সোমবাৰ ঘৰ নং : ১৯২ বয়স : 38 লিঙ্গ : পুৰুষ	CFM1812744 ফটো উপলব্ধ	966 নাম : মিনু বড়ো মাতৃৰ নাম: সোমবাৰ বড়ো ঘৰ নং : ১৯২ বয়স : 31 লিঙ্গ : মহিলা	CFM1813850 ফটো উপলব্ধ
967 নাম : মহেন্দ্ৰ বড়ো মাতৃৰ নাম: মেৰগী বড়ো ঘৰ নং : ১৯২ বয়স : 31 লিঙ্গ : পুৰুষ	CFM1931540 ফটো উপলব্ধ	S 968 নাম : মীনা বড়ো পিতাৰ নাম: চন্দ্ৰ বড়ো ঘৰ নং : ১৯২ বয়স : 29 লিঙ্গ : মহিলা	CFM0231233 ফটো উপলব্ধ	969 নাম : তুপ্ৰী বড়ো পিতাৰ নাম: সন্ধ্যা বড়ো ঘৰ নং : ১৯২ বয়স : 28 লিঙ্গ : মহিলা	CFM0231100 ফটো উপলব্ধ
970 নাম : যেনা স্বৰ্গীয়াৰী পিতাৰ নাম: বৃন্দা স্বৰ্গীয়াৰী ঘৰ নং : ১৯৩ বয়স : 50 লিঙ্গ : পুৰুষ	CFM1812755 ফটো উপলব্ধ	971 নাম : ৰাজিব স্বৰ্গীয়াৰী পিতাৰ নাম: বৃন্দা স্বৰ্গীয়াৰী ঘৰ নং : ১৯৩ বয়স : 45 লিঙ্গ : পুৰুষ	CFM0490508 ফটো উপলব্ধ	972 নাম : ৰূপা স্বৰ্গীয়াৰী স্বামীৰ নাম: ৰাজিব স্বৰ্গীয়াৰী ঘৰ নং : ১৯৩ বয়স : 43 লিঙ্গ : মহিলা	CFM0500801 ফটো উপলব্ধ
973 নাম : ৰাজমণি স্বৰ্গীয়াৰী স্বামীৰ নাম: গেনা স্বৰ্গীয়াৰী ঘৰ নং : ১৯৩ বয়স : 43 লিঙ্গ : মহিলা	CFM1812766 ফটো উপলব্ধ	974 নাম : বিকিচ স্বৰ্গীয়াৰী পিতাৰ নাম: গেনা স্বৰ্গীয়াৰী ঘৰ নং : 193 বয়স : 27 লিঙ্গ : পুৰুষ	CFM0230714 ফটো উপলব্ধ	975 নাম : নবজিত স্বৰ্গীয়াৰী পিতাৰ নাম: ৰাজিব স্বৰ্গীয়াৰী ঘৰ নং : 193 বয়স : 23 লিঙ্গ : পুৰুষ	CFM1193580 ফটো উপলব্ধ
976 নাম : অবলি স্বৰ্গীয়াৰী স্বামীৰ নাম: সবেন স্বৰ্গীয়াৰী ঘৰ নং : ১৯৩ক বয়স : 60 লিঙ্গ : মহিলা	CFM1812777 ফটো উপলব্ধ	977 নাম : বিপল স্বৰ্গীয়াৰী পিতাৰ নাম: সবেন স্বৰ্গীয়াৰী ঘৰ নং : ১৯৩ক বয়স : 35 লিঙ্গ : পুৰুষ	CFM1812799 ফটো উপলব্ধ	978 নাম : হেমা ৰাণী বড়ো স্বামীৰ নাম: বিপল স্বৰ্গীয়াৰী ঘৰ নং : ১৯৩ক বয়স : 34 লিঙ্গ : মহিলা	CFM1931846 ফটো উপলব্ধ
979 নাম : আৰতি বড়ো স্বামীৰ নাম: অতুল ঘৰ নং : ১৯৪ বয়স : 66 লিঙ্গ : মহিলা	CFM1812835 ফটো উপলব্ধ	980 নাম : অতুল বড়ো পিতাৰ নাম: দাবলা ঘৰ নং : ১৯৪ বয়স : 48 লিঙ্গ : পুৰুষ	CFM1812824 ফটো উপলব্ধ	981 নাম : বলেন ৰামচিয়াৰী পিতাৰ নাম: দাবলা ঘৰ নং : ১৯৪ বয়স : 46 লিঙ্গ : পুৰুষ	CFM1812846 ফটো উপলব্ধ
982 নাম : কান্দা ৰামছিয়াৰী পিতাৰ নাম: দেবলা ৰামছিয়াৰী ঘৰ নং : ১৯৪ বয়স : 45 লিঙ্গ : পুৰুষ	CFM1812857 ফটো উপলব্ধ	983 নাম : ৰঞ্জিতা ৰামচিয়াৰী স্বামীৰ নাম: বলেন বড়ো ঘৰ নং : ১৯৪ বয়স : 42 লিঙ্গ : মহিলা	CFM0173336 ফটো উপলব্ধ	984 নাম : কমল ৰামচিয়াৰী পিতাৰ নাম: দাবলা ঘৰ নং : ১৯৪ বয়স : 40 লিঙ্গ : পুৰুষ	CFM1812868 ফটো উপলব্ধ
985 নাম : ৰিতা ৰামছিয়াৰী স্বামীৰ নাম: কান্দা ৰামছিয়াৰী ঘৰ নং : ১৯৪ বয়স : 39 লিঙ্গ : মহিলা	CFM1814466 ফটো উপলব্ধ	986 নাম : শূপনা বড়ো স্বামীৰ নাম: কমল ৰামছিয়াৰী ঘৰ নং : ১৯৪ বয়স : 35 লিঙ্গ : মহিলা	CFM0173419 ফটো উপলব্ধ	987 নাম : হংগা বড়ো পিতাৰ নাম: দাবলা ঘৰ নং : ১৯৫ বয়স : 58 লিঙ্গ : পুৰুষ	CFM1812879 ফটো উপলব্ধ
E 988 নাম : খনাইশ্ৰী বড়ো স্বামীৰ নাম: হংগা ঘৰ নং : ১৯৫ বয়স : 48 লিঙ্গ : মহিলা	CFM1812880 ফটো উপলব্ধ	989 নাম : ভাৰত বড়ো পিতাৰ নাম: হংস ঘৰ নং : ১৯৫ বয়স : 42 লিঙ্গ : পুৰুষ	CFM1812891 ফটো উপলব্ধ	990 নাম : পবিত্ৰা বড়ো স্বামীৰ নাম: ভাৰত বড়ো ঘৰ নং : ১৯৫ বয়স : 41 লিঙ্গ : মহিলা	CFM1813758 ফটো উপলব্ধ



991 নাম : কনক বড়ো পিতাৰ নাম: হংস বড়ো ঘৰ নং : 195 বয়স : 38 লিঙ্গ : পুৰুষ	CFM1812904 ফটো উপলব্ধ	992 নাম : মনজ বড়ো পিতাৰ নাম: হঙা বড়ো ঘৰ নং : 195 বয়স : 36 লিঙ্গ : মহিলা	CFM1813907 ফটো উপলব্ধ	993 নাম : জংগা বড়ো পিতাৰ নাম: ডাৰ্বলা বড়ো ঘৰ নং : 196 বয়স : 57 লিঙ্গ : পুৰুষ	CFM1812926 ফটো উপলব্ধ
994 নাম : লক্ষ্মী বড়ো স্বামীৰ নাম: জোঙা বোৰো ঘৰ নং : 196 বয়স : 49 লিঙ্গ : মহিলা	CFM1812937 ফটো উপলব্ধ	995 নাম : চুইত বড়ো পিতাৰ নাম: জাংগা বড়ো ঘৰ নং : 196 বয়স : 30 লিঙ্গ : পুৰুষ	CFM0173625 ফটো উপলব্ধ	996 নাম : জয়খুংগা বড়ো পিতাৰ নাম: জাংগা বড়ো ঘৰ নং : 196 বয়স : 28 লিঙ্গ : পুৰুষ	CFM0230185 ফটো উপলব্ধ
997 নাম : নিৰ্মালী বড়ো স্বামীৰ নাম: সুইট বড়ো ঘৰ নং : 196 বয়স : 26 লিঙ্গ : মহিলা	UUI0065615 ফটো উপলব্ধ	998 নাম : পূৰ্ণিমা বড়ো স্বামীৰ নাম: বিশ্ব বড়ো ঘৰ নং : 196 বয়স : 35 লিঙ্গ : মহিলা	CFM0232470 ফটো উপলব্ধ	999 নাম : বিচাও বড়ো পিতাৰ নাম: জাংগা বড়ো ঘৰ নং : 196 বয়স : 28 লিঙ্গ : পুৰুষ	CFM0173658 ফটো উপলব্ধ
S 1000 নাম : বৃধবাৰী বড়ো স্বামীৰ নাম: মেৰুগা ঘৰ নং : 199 বয়স : 58 লিঙ্গ : মহিলা	CFM1812959 ফটো উপলব্ধ	1001 নাম : ৰাভন বড়ো পিতাৰ নাম: মেৰুগা বড়ো ঘৰ নং : 199 বয়স : 42 লিঙ্গ : পুৰুষ	CFM1813009 ফটো উপলব্ধ	1002 নাম : বলেন বড়ো পিতাৰ নাম: মেৰুগা ঘৰ নং : 199 বয়স : 39 লিঙ্গ : পুৰুষ	CFM1812982 ফটো উপলব্ধ
S 1003 নাম : ৰোপন বড়ো পিতাৰ নাম: মেৰুগা ঘৰ নং : 199 বয়স : 88 লিঙ্গ : পুৰুষ	CFM1812993 ফটো উপলব্ধ	1004 নাম : বিনীতা বড়ো স্বামীৰ নাম: বলেন বড়ো ঘৰ নং : 199 বয়স : 36 লিঙ্গ : মহিলা	CFM1813838 ফটো উপলব্ধ	1005 নাম : ললিতা ৰামছিয়াৰী স্বামীৰ নাম: ৰাভোন বড়ো ঘৰ নং : 197 বয়স : 30 লিঙ্গ : মহিলা	CFM0334979 ফটো উপলব্ধ
1006 নাম : মঙ্গল বড়ো পিতাৰ নাম: মুচৈৰ ঘৰ নং : 198 বয়স : 58 লিঙ্গ : পুৰুষ	CFM1813032 ফটো উপলব্ধ	1007 নাম : লক্ষ্মী বড়ো মাতৃৰ নাম: বানেশ্বৰী বড়ো ঘৰ নং : 198 বয়স : 50 লিঙ্গ : মহিলা	CFM1813065 ফটো উপলব্ধ	1008 নাম : যনকান্তো বড়ো পিতাৰ নাম: মুচৈৰ ঘৰ নং : 198 বয়স : 46 লিঙ্গ : পুৰুষ	CFM1813054 ফটো উপলব্ধ
1009 নাম : বিলাৰী বড়ো স্বামীৰ নাম: মঙ্গল বড়ো ঘৰ নং : 198 বয়স : 46 লিঙ্গ : মহিলা	CFM1813043 ফটো উপলব্ধ	1010 নাম : দীপজ্যোতী বড়ো পিতাৰ নাম: গৰেশ্বৰ বড়ো ঘৰ নং : 198 বয়স : 28 লিঙ্গ : পুৰুষ	CFM0230342 ফটো উপলব্ধ	1011 নাম : মৱসুমা বৰো পিতাৰ নাম: মঙ্গল বড়ো ঘৰ নং : 198 বয়স : 25 লিঙ্গ : পুৰুষ	CFM0292334 ফটো উপলব্ধ
1012 নাম : মহোৰ বড়ো পিতাৰ নাম: মঙ্গল বড়ো ঘৰ নং : 198 বয়স : 25 লিঙ্গ : পুৰুষ	CFM0284430 ফটো উপলব্ধ	1013 নাম : সুনী ৰামছিয়াৰী পিতাৰ নাম: ভবলা ঘৰ নং : 198 বয়স : 61 লিঙ্গ : পুৰুষ	CFM1813076 ফটো উপলব্ধ	1014 নাম : বাৰী ৰামছিয়াৰী স্বামীৰ নাম: শুনী ঘৰ নং : 198 বয়স : 51 লিঙ্গ : মহিলা	CFM1813087 ফটো উপলব্ধ
1015 নাম : গৌজোনশী ৰামছিয়াৰী পিতাৰ নাম: খুনী ৰামছিয়াৰী ঘৰ নং : 198 বয়স : 38 লিঙ্গ : মহিলা	CFM1813098 ফটো উপলব্ধ	1016 নাম : কান্তেশ্বৰ ৰামছিয়াৰী মাতৃৰ নাম: দিপালী ৰামছিয়াৰী ঘৰ নং : 198 বয়স : 35 লিঙ্গ : পুৰুষ	CFM1813883 ফটো উপলব্ধ	1017 নাম : জাৰোৰ বড়ো স্বামীৰ নাম: বুকুল বড়ো ঘৰ নং : 198 বয়স : 35 লিঙ্গ : মহিলা	CFM0500660 ফটো উপলব্ধ
1018 নাম : বন্দা ৰামছিয়াৰী পিতাৰ নাম: খুনী ৰামছিয়াৰী ঘৰ নং : 198 বয়স : 34 লিঙ্গ : পুৰুষ	CFM1931700 ফটো উপলব্ধ	1019 নাম : ৰবেন ৰামছিয়াৰী পিতাৰ নাম: খুনী ৰামছিয়াৰী ঘৰ নং : 198 বয়স : 31 লিঙ্গ : পুৰুষ	CFM1813747 ফটো উপলব্ধ	1020 নাম : জিবিকা বসুমতাৰী স্বামীৰ নাম: ৰবেন ৰামছিয়াৰী ঘৰ নং : 199 বয়স : 30 লিঙ্গ : মহিলা	UUI0135350 ফটো উপলব্ধ



1021 নাম : দিপালী ৰামচিয়াৰী স্বামীৰ নাম : সোমবাৰ বড়ো ঘৰ নং : ১৯৯ক বয়স : 64 লিঙ্গ : মহিলা	CFM1813123 ফটো উপলব্ধ	1022 নাম : বকুল বড়ো পিতাৰ নাম : সোমবাৰ বড়ো ঘৰ নং : ১৯৯ক বয়স : 37 লিঙ্গ : পুৰুষ	CFM1813145 ফটো উপলব্ধ	1023 নাম : গেন্দ্ৰা ৰাম বড়ো পিতাৰ নাম : খান্দা ঘৰ নং : ২০০ বয়স : 55 লিঙ্গ : পুৰুষ	CFM1813156 ফটো উপলব্ধ
1024 নাম : মিন বড়ো স্বামীৰ নাম : গেন্দ্ৰা ৰামচিয়াৰী ঘৰ নং : ২০০ বয়স : 46 লিঙ্গ : মহিলা	CFM1813167 ফটো উপলব্ধ	1025 নাম : অমিয় ৰামছিয়াৰী পিতাৰ নাম : গেন্দ্ৰ ৰামছিয়াৰী ঘৰ নং : ২০০ বয়স : 27 লিঙ্গ : পুৰুষ	CFM0230300 ফটো উপলব্ধ	1026 নাম : ৰণচোন ৰামছিয়াৰী পিতাৰ নাম : গেন্দ্ৰা ৰামছিয়াৰী ঘৰ নং : ২০০ বয়স : 25 লিঙ্গ : পুৰুষ	CFM0289009 ফটো উপলব্ধ
1027 নাম : মিনো ৰামছিয়াৰী স্বামীৰ নাম : বিনন্দো বড়ো ঘৰ নং : ২০১ বয়স : 54 লিঙ্গ : মহিলা	CFM1813816 ফটো উপলব্ধ	1028 নাম : সাবিত্ৰী ৰামচিয়াৰী স্বামীৰ নাম : শনিৰাম বড়ো ঘৰ নং : ২০১ বয়স : 48 লিঙ্গ : মহিলা	CFM1813189 ফটো উপলব্ধ	1029 নাম : বিনন ৰামচিয়াৰী পিতাৰ নাম : শনিৰাম বড়ো ঘৰ নং : ২০১ বয়স : 36 লিঙ্গ : পুৰুষ	CFM1813190 ফটো উপলব্ধ
E 1030 নাম : নিঙনা ৰামচিয়াৰী পিতাৰ নাম : শনিৰাম ৰামচিয়াৰী ঘৰ নং : ২০১ বয়স : 34 লিঙ্গ : পুৰুষ	CFM1931619 ফটো উপলব্ধ	E 1031 নাম : দুলৰ বড়ো স্বামীৰ নাম : নবীন ঘৰ নং : ২০২ বয়স : 78 লিঙ্গ : মহিলা	CFM1813214 ফটো উপলব্ধ	E 1032 নাম : ৰবি বসুমতাৰী পিতাৰ নাম : নবীন ঘৰ নং : ২০২ বয়স : 63 লিঙ্গ : পুৰুষ	CFM1813269 ফটো উপলব্ধ
1033 নাম : গোপিল বুৰো পিতাৰ নাম : নবীন ঘৰ নং : 202 বয়স : 54 লিঙ্গ : পুৰুষ	CFM1813247 ফটো উপলব্ধ	E 1034 নাম : খগেন বসুমতাৰী পিতাৰ নাম : নবীন ঘৰ নং : ২০২ বয়স : 48 লিঙ্গ : পুৰুষ	CFM1813225 ফটো উপলব্ধ	1035 নাম : নিলীমা বসুমতাৰী স্বামীৰ নাম : খগেন বসুমতাৰী ঘৰ নং : ২০২ বয়স : 47 লিঙ্গ : মহিলা	CFM1813236 ফটো উপলব্ধ
1036 নাম : জৰাখী মুছাহাৰী স্বামীৰ নাম : গোপাল বড়ো ঘৰ নং : 202 বয়স : 47 লিঙ্গ : মহিলা	CFM1813258 ফটো উপলব্ধ	1037 নাম : বাপীন বসুমতাৰী পিতাৰ নাম : ৰবি ঘৰ নং : 202 বয়স : 35 লিঙ্গ : পুৰুষ	CFM1813305 ফটো উপলব্ধ	1038 নাম : জানকী বসুমতাৰী স্বামীৰ নাম : বাপীন বসুমতাৰী ঘৰ নং : 202 বয়স : 32 লিঙ্গ : মহিলা	CFM1931857 ফটো উপলব্ধ
1039 নাম : জয়সিং বসুমতাৰী পিতাৰ নাম : ৰবি বসুমতাৰী ঘৰ নং : ২০২ বয়স : 30 লিঙ্গ : পুৰুষ	CFM0051326 ফটো উপলব্ধ	1040 নাম : গেৰেমচা বড়ো পিতাৰ নাম : গপিল বড়ো ঘৰ নং : ২০২ বয়স : 25 লিঙ্গ : পুৰুষ	CFM0292912 ফটো উপলব্ধ	1041 নাম : জৌগত্ৰী বসুমতাৰী পিতাৰ নাম : খগেন বসুমতাৰী ঘৰ নং : 202 বয়স : 23 লিঙ্গ : মহিলা	CFM1200781 ফটো উপলব্ধ
1042 নাম : জমুনা বড়ো পিতাৰ নাম : গোপলা বড়ো ঘৰ নং : 202 এ বয়স : 24 লিঙ্গ : মহিলা	CFM0338624 ফটো উপলব্ধ	1043 নাম : নৰ্দা বড়ো পিতাৰ নাম : গোপলা বড়ো ঘৰ নং : 202 এ বয়স : 24 লিঙ্গ : মহিলা	CFM0339325 ফটো উপলব্ধ	1044 নাম : মাধুসী দেউৰী স্বামীৰ নাম : শ্যাম বসুমতাৰী ঘৰ নং : 202 ক বয়স : 26 লিঙ্গ : মহিলা	CFM1214345 ফটো উপলব্ধ
1045 নাম : বুধবাৰী বসুমতাৰী স্বামীৰ নাম : ৰবি বড়ো ঘৰ নং : ২০২খ বয়স : 58 লিঙ্গ : মহিলা	CFM1813270 ফটো উপলব্ধ	1046 নাম : শ্যাম বসুমতাৰী পিতাৰ নাম : ৰবি ঘৰ নং : ২০২খ বয়স : 38 লিঙ্গ : পুৰুষ	CFM1813292 ফটো উপলব্ধ	1047 নাম : নিলো বসুমতাৰী স্বামীৰ নাম : চেপন বসুমতাৰী ঘৰ নং : ২০৩ বয়স : 50 লিঙ্গ : মহিলা	CFM0480921 ফটো উপলব্ধ
1048 নাম : শোগমছাৰ বসুমতাৰী পিতাৰ নাম : চেপনা বসুমতাৰী ঘৰ নং : ২০৩ বয়স : 25 লিঙ্গ : পুৰুষ	CFM0284463 ফটো উপলব্ধ	1049 নাম : লেংগ্ৰা বড়ো পিতাৰ নাম : মেলা ঘৰ নং : ২০৫ বয়স : 36 লিঙ্গ : পুৰুষ	CFM1813350 ফটো উপলব্ধ	1050 নাম : ৰমেন বড়ো পিতাৰ নাম : মেলা বড়ো ঘৰ নং : ২০৫ বয়স : 34 লিঙ্গ : পুৰুষ	CFM1931664 ফটো উপলব্ধ



S 1051 নাম : অলকা বসুমতাৰী অন্যান্য: মেলা বড়ো ঘৰ নং : 305 বয়স : 30 লিঙ্গ : মহিলা	CFM1931891 ফটো উপলব্ধ	E 1052 নাম : ইদাম বড়ো স্বামীৰ নাম: বলোৰাম বড়ো ঘৰ নং : 306 বয়স : 49 লিঙ্গ : মহিলা	CFM1813849 ফটো উপলব্ধ	1053 নাম : বলোৰাম বড়ো পিতাৰ নাম: জাহ্না বড়ো ঘৰ নং : 306 বয়স : 45 লিঙ্গ : পুৰুষ	CFM1813361 ফটো উপলব্ধ
1054 নাম : হিমালী গয়াৰী স্বামীৰ নাম: বলোৰাম বড়ো ঘৰ নং : 206 বয়স : 33 লিঙ্গ : মহিলা	UUI0066597 ফটো উপলব্ধ	1055 নাম : জয়শীলা বড়ো পিতাৰ নাম: বলোৰাম বড়ো ঘৰ নং : 206 বয়স : 19 লিঙ্গ : মহিলা	UUI0117184 ফটো উপলব্ধ	1056 নাম : মালী মোছাহাৰী পিতাৰ নাম: গেলেং ঘৰ নং : 209 বয়স : 58 লিঙ্গ : মহিলা	CFM1813383 ফটো উপলব্ধ
1057 নাম : বাজেন মোছাহাৰী পিতাৰ নাম: বেছৰ ঘৰ নং : 209 বয়স : 58 লিঙ্গ : পুৰুষ	CFM1813463 ফটো উপলব্ধ	1058 নাম : বুৰমল মুছাহাৰী পিতাৰ নাম: গেলেং ঘৰ নং : 209 বয়স : 56 লিঙ্গ : পুৰুষ	CFM1813394 ফটো উপলব্ধ	1059 নাম : যেনা মোছাহাৰী পিতাৰ নাম: গেলেং ঘৰ নং : 209 বয়স : 54 লিঙ্গ : পুৰুষ	CFM1813407 ফটো উপলব্ধ
1060 নাম : ফণ্ট মোছাহাৰী পিতাৰ নাম: গেলেং ঘৰ নং : 209 বয়স : 44 লিঙ্গ : পুৰুষ	CFM1813418 ফটো উপলব্ধ	1061 নাম : নমতা মোছাহাৰী স্বামীৰ নাম: যেনা ঘৰ নং : 209 বয়স : 43 লিঙ্গ : মহিলা	CFM1813429 ফটো উপলব্ধ	E 1062 নাম : সিতা মুছাহাৰী পিতাৰ নাম: বুৰমল মুছাহাৰী ঘৰ নং : 209 বয়স : 42 লিঙ্গ : মহিলা	CFM0288738 ফটো উপলব্ধ
1063 নাম : অম্বিকা মুশাহাৰী স্বামীৰ নাম: ফণ্ট ঘৰ নং : 209 বয়স : 38 লিঙ্গ : মহিলা	CFM1813430 ফটো উপলব্ধ	S 1064 নাম : বানী মোছাহাৰী পিতাৰ নাম: গেলেং ঘৰ নং : 209 বয়স : 36 লিঙ্গ : মহিলা	CFM1813452 ফটো উপলব্ধ	1065 নাম : নয়ন মুছাহাৰী পিতাৰ নাম: বাজেন মুছাহাৰী ঘৰ নং : 207 বয়স : 26 লিঙ্গ : পুৰুষ	CFM0536888 ফটো উপলব্ধ
1066 নাম : মহীমা মুছাহাৰী স্বামীৰ নাম: বাজেন ঘৰ নং : 208 বয়স : 53 লিঙ্গ : মহিলা	CFM1813474 ফটো উপলব্ধ	E 1067 নাম : বেঙ্গা মোছাহাৰী পিতাৰ নাম: বেছৰ ঘৰ নং : 208 বয়স : 54 লিঙ্গ : পুৰুষ	CFM1813485 ফটো উপলব্ধ	S 1068 নাম : দিপাঞ্জলী মুছাহাৰী পিতাৰ নাম: বেংগী মুছাহাৰী ঘৰ নং : 208 বয়স : 27 লিঙ্গ : মহিলা	CFM0231183 ফটো উপলব্ধ
E 1069 নাম : সোমবাৰী মুছাহাৰী পিতাৰ নাম: মণ্ডল ঘৰ নং : 210 বয়স : 70 লিঙ্গ : মহিলা	CFM1813532 ফটো উপলব্ধ	E 1070 নাম : মণ্ডল মোছাহাৰী পিতাৰ নাম: বেছৰাম ঘৰ নং : 210 বয়স : 63 লিঙ্গ : পুৰুষ	CFM1813509 ফটো উপলব্ধ	1071 নাম : দীনেশ মোছাহাৰী পিতাৰ নাম: মণ্ডল ঘৰ নং : 210 বয়স : 38 লিঙ্গ : পুৰুষ	CFM1813521 ফটো উপলব্ধ
1072 নাম : মীৰা বড়ো পিতাৰ নাম: দীনেশ মুছাহাৰী ঘৰ নং : 210 বয়স : 37 লিঙ্গ : মহিলা	CFM1814477 ফটো উপলব্ধ	1073 নাম : বতেশ্বৰ মুছাহাৰী পিতাৰ নাম: মণ্ডল মুছাহাৰী ঘৰ নং : 210 বয়স : 32 লিঙ্গ : পুৰুষ	CFM1931711 ফটো উপলব্ধ	1074 নাম : লোংবাৰী মুছাহাৰী স্বামীৰ নাম: মণ্ডল মুছাহাৰী ঘৰ নং : 210 বয়স : 25 লিঙ্গ : মহিলা	CFM0536813 ফটো উপলব্ধ
1075 নাম : পংকজ মোছাহাৰী পিতাৰ নাম: বেছৰাম ঘৰ নং : 211 বয়স : 44 লিঙ্গ : পুৰুষ	CFM1813576 ফটো উপলব্ধ	1076 নাম : অনিতা মোছাহাৰী পিতাৰ নাম: বেছৰাম ঘৰ নং : 211 বয়স : 41 লিঙ্গ : মহিলা	CFM1813565 ফটো উপলব্ধ	1077 নাম : পদমি মুছাহাৰী স্বামীৰ নাম: পংকশ মুছাহাৰী ঘৰ নং : 211 বয়স : 38 লিঙ্গ : মহিলা	CFM0177675 ফটো উপলব্ধ
1078 নাম : ফাউদি মুছাহাৰী স্বামীৰ নাম: ধমেশ্বৰ মুছাহাৰী ঘৰ নং : 213 বয়স : 56 লিঙ্গ : মহিলা	CFM1813598 ফটো উপলব্ধ	1079 নাম : গনেশ মুছাহাৰী পিতাৰ নাম: ধমে ঘৰ নং : 213 বয়স : 43 লিঙ্গ : পুৰুষ	CFM1813601 ফটো উপলব্ধ	1080 নাম : মিনাখী মুছাহাৰী স্বামীৰ নাম: গনেশ মুছাহাৰী ঘৰ নং : 213 বয়স : 35 লিঙ্গ : মহিলা	CFM1813861 ফটো উপলব্ধ



1081 নাম : ভবেন মচাহাৰী পিতাৰ নাম: ধমেশ্বৰ মচাহাৰী ঘৰ নং : ২২৩ বয়স : 28 লিঙ্গ : পুৰুষ	CFM0055327 ফটো উপলব্ধ	1082 নাম : মেনা বড়ো পিতাৰ নাম: বৃদাং ঘৰ নং : ২২৪ বয়স : 52 লিঙ্গ : পুৰুষ	CFM1813703 ফটো উপলব্ধ	1083 নাম : কেশব মুছাহাৰী পিতাৰ নাম: বৃদাং ঘৰ নং : ২২৪ বয়স : 51 লিঙ্গ : পুৰুষ	CFM1813689 ফটো উপলব্ধ
1084 নাম : চেনা বড়ো পিতাৰ নাম: বৃদাং বড়ো ঘৰ নং : ২২৪ বয়স : 50 লিঙ্গ : পুৰুষ	CFM1931642 ফটো উপলব্ধ	1085 নাম : দৈমালী বড়ো অন্যান্য: বৃদাং বড়ো ঘৰ নং : ২২৪ বয়স : 48 লিঙ্গ : মহিলা	CFM1931766 ফটো উপলব্ধ	1086 নাম : দিপুল বড়ো পিতাৰ নাম: বৃদাং বড়ো ঘৰ নং : ২২৪ বয়স : 43 লিঙ্গ : পুৰুষ	CFM1813645 ফটো উপলব্ধ
1087 নাম : প্ৰমিলা স্বামীৰ নাম: দিপুল বড়ো ঘৰ নং : ২২৪ বয়স : 43 লিঙ্গ : মহিলা	CFM1931733 ফটো উপলব্ধ	1088 নাম : আনন্দ বড়ো পিতাৰ নাম: বৃদাং ঘৰ নং : ২২৪ বয়স : 41 লিঙ্গ : পুৰুষ	CFM1813656 ফটো উপলব্ধ	1089 নাম : মামনি মুছাহাৰী স্বামীৰ নাম: কেশব ঘৰ নং : ২২৪ বয়স : 40 লিঙ্গ : মহিলা	CFM1813690 ফটো উপলব্ধ
1090 নাম : মঞ্জু বড়ো স্বামীৰ নাম: মেনা বড়ো ঘৰ নং : ২২৪ বয়স : 38 লিঙ্গ : মহিলা	CFM1813714 ফটো উপলব্ধ	1091 নাম : মাইনাও বড়ো স্বামীৰ নাম: আনন্দ বড়ো ঘৰ নং : ২২৪ বয়স : 38 লিঙ্গ : মহিলা	CFM1813667 ফটো উপলব্ধ	1092 নাম : বেখা বড়ো স্বামীৰ নাম: সঞ্জীৱ বড়ো ঘৰ নং : ২২৪ বয়স : 37 লিঙ্গ : মহিলা	CFM1813792 ফটো উপলব্ধ
1093 নাম : দিগন্ত মচাহাৰী পিতাৰ নাম: বৃদাং মচাহাৰী ঘৰ নং : ২২৪ বয়স : 36 লিঙ্গ : পুৰুষ	CFM1813894 ফটো উপলব্ধ	1094 নাম : সঞ্জীৱ বড়ো পিতাৰ নাম: বৃদাং ঘৰ নং : ২২৪ বয়স : 36 লিঙ্গ : পুৰুষ	CFM1813678 ফটো উপলব্ধ	1095 নাম : দৈত্থন মুছাহাৰী পিতাৰ নাম: কেশব মুছাহাৰী ঘৰ নং : ২২৪ বয়স : 27 লিঙ্গ : পুৰুষ	CFM0201194 ফটো উপলব্ধ
1096 নাম : দানচোৰাং বড়ো পিতাৰ নাম: চেনা বড়ো ঘৰ নং : 214 বয়স : 26 লিঙ্গ : পুৰুষ	CFM0292359 ফটো উপলব্ধ	1097 নাম : গিতা বড়ো স্বামীৰ নাম: দেউন মুছাহাৰী ঘৰ নং : 214 বয়স : 25 লিঙ্গ : মহিলা	CFM1322858 ফটো উপলব্ধ	1098 নাম : সৃজিত মুছাহাৰী পিতাৰ নাম: কেশব মুছাহাৰী ঘৰ নং : 214 বয়স : 22 লিঙ্গ : পুৰুষ	UUI0050526 ফটো উপলব্ধ
1099 নাম : বিজয় সিং বড়ো বড়ো মাতৃৰ নাম: মঞ্জু বড়ো বড়ো ঘৰ নং : 214 বয়স : 19 লিঙ্গ : পুৰুষ	UUI0088120 ফটো উপলব্ধ	# 1100 নাম : বনুমী দাস স্বামীৰ নাম: ধনজীত দাস ঘৰ নং : 71 বয়স : 29 লিঙ্গ : মহিলা	CFM0062448 ফটো উপলব্ধ	1101 নাম : ফুংবিলি বসুমতাৰী পিতাৰ নাম: বিস্তি বসুমতাৰী ঘৰ নং : 251 বয়স : 33 লিঙ্গ : মহিলা	CFM1814228 ফটো উপলব্ধ
# 1102 নাম : জনাৰ্ধন ৰামচিয়াৰী পিতাৰ নাম: সন্ধ্যা ৰামচিয়াৰী ঘৰ নং : 157 বয়স : 20 লিঙ্গ : পুৰুষ	UUI0139485 ফটো উপলব্ধ	S 1103 নাম : চানক্য দাস পিতাৰ নাম: মনোমোহন দাস ঘৰ নং : 412 বয়স : 44 লিঙ্গ : পুৰুষ	UUI0042036 ফটো উপলব্ধ	1104 নাম : দিপাঞ্জলী দাস স্বামীৰ নাম: অভিজিত দাস ঘৰ নং : ঘৰ নং- 71 বয়স : 23 লিঙ্গ : মহিলা	UUI0148304 ফটো উপলব্ধ
1105 নাম : চয়নীকা কলিতা পিতাৰ নাম: কন্দৰ্প কলিতা ঘৰ নং : না বয়স : 29 লিঙ্গ : মহিলা	CFM0288795 ফটো উপলব্ধ	1106 নাম : অনজুমানি দেউৰী স্বামীৰ নাম: দুলাল দেউৰী ঘৰ নং : NA বয়স : 26 লিঙ্গ : মহিলা	CFM0274480 ফটো উপলব্ধ		



1107 1 UUI0155697 নাম : নিজৰা বড়ো পিতাৰ নাম: বিনোদ বড়ো ঘৰ নং : 104 বয়স : 20 লিঙ্গ : মহিলা ফটো উপলব্ধ	1108 1 UUI0157255 নাম : নিতা বসুমতাৰী স্বামীৰ নাম: বিমল শৰণীয়া ঘৰ নং : 56 বয়স : 27 লিঙ্গ : মহিলা ফটো উপলব্ধ	1109 1 UUI0159061 নাম : ধ্ৰুৱ কলিতা পিতাৰ নাম: বেনুধৰ কলিতা ঘৰ নং : 14 বয়স : 20 লিঙ্গ : পুৰুষ ফটো উপলব্ধ
1110 1 UUI0159202 নাম : কবিতা কলিতা পিতাৰ নাম: প্ৰফুল্ল কলিতা ঘৰ নং : 9 ক বয়স : 20 লিঙ্গ : মহিলা ফটো উপলব্ধ	1111 1 UUI0162628 নাম : কাঞ্চন বড়ো পিতাৰ নাম: বিমল বড়ো ঘৰ নং : 116 বয়স : 18 লিঙ্গ : মহিলা ফটো উপলব্ধ	1112 1 UUI0163907 নাম : অনামিকা কলিতা স্বামীৰ নাম: বসন্ত মোধ ঘৰ নং : 72 বয়স : 28 লিঙ্গ : মহিলা ফটো উপলব্ধ
1113 1 UUI0163840 নাম : ডলি কলিতা পিতাৰ নাম: দিলিপ কলিতা ঘৰ নং : 44 বয়স : 22 লিঙ্গ : মহিলা ফটো উপলব্ধ	1114 1 UUI0167114 নাম : পাহি দাস কলিতা স্বামীৰ নাম: সঞ্জিত কলিতা ঘৰ নং : 13 বয়স : 20 লিঙ্গ : মহিলা ফটো উপলব্ধ	1115 1 UUI0166884 নাম : বিজু দাস স্বামীৰ নাম: দিগন্ত দাস ঘৰ নং : 71 ক বয়স : 39 লিঙ্গ : মহিলা ফটো উপলব্ধ
1116 1 UUI0167106 নাম : সোনা বড়ো মাতৃৰ নাম: সশিলা নাৰ্জাৰী ঘৰ নং : 107 ক বয়স : 32 লিঙ্গ : মহিলা ফটো উপলব্ধ	1117 1 UUI0167007 নাম : তুলিকা তালুকদাৰ স্বামীৰ নাম: অপূৰ্ব পাঠক ঘৰ নং : 63 বয়স : 30 লিঙ্গ : মহিলা ফটো উপলব্ধ	1118 1 CFM0500140 নাম : জোন মাৰিয়ান পিতাৰ নাম: লৰেন্স লাফ্ৰ ঘৰ নং : 52 বয়স : 25 লিঙ্গ : পুৰুষ ফটো উপলব্ধ
1119 1 CFM7162381 নাম : জেসিকা লাফ্ৰা পিতাৰ নাম: লৰ ৰেপ্স লাফ্ৰা ঘৰ নং : 52 বয়স : 23 লিঙ্গ : মহিলা ফটো উপলব্ধ	1120 1 UUI0185827 নাম : শ্ৰেণী ডেকা স্বামীৰ নাম: কিশোৰ পাঠক ঘৰ নং : 67 বয়স : 25 লিঙ্গ : মহিলা ফটো উপলব্ধ	1121 1 UUI0186866 নাম : ধনদা বায়ন স্বামীৰ নাম: নিপন ডেকা ঘৰ নং : 48 ক বয়স : 32 লিঙ্গ : মহিলা ফটো উপলব্ধ



1122	1	UU10196550	ফটো উপলব্ধ	1123	1	UU10198242	ফটো উপলব্ধ	1124	1	UU10200279	ফটো উপলব্ধ
নাম : ভিকু ডেকা পিতাৰ নাম : হিতেশ চন্দ্ৰ ডেকা ঘৰ নং : 19 বয়স : 18 লিঙ্গ : পুৰুষ				নাম : বন্ট বেজবৰুৱা মাতৃৰ নাম : মঞ্জু শীল ঘৰ নং : 35 বয়স : 19 লিঙ্গ : পুৰুষ				নাম : দিগন্ত বড়ো পিতাৰ নাম : ডিম্বে বড়ো ঘৰ নং : 171 বয়স : 21 লিঙ্গ : পুৰুষ			
1125	1	UU10200428	ফটো উপলব্ধ	1126	1	UU10201632	ফটো উপলব্ধ	1127	1	UU10206987	ফটো উপলব্ধ
নাম : দিগন্ত বড়ো পিতাৰ নাম : ডিম্বে বড়ো ঘৰ নং : 171 বয়স : 21 লিঙ্গ : পুৰুষ				নাম : কিৰন শীল স্বামীৰ নাম : নগেন শীল ঘৰ নং : 35 বয়স : 56 লিঙ্গ : মহিলা				নাম : জনি বড়ো পিতাৰ নাম : প্ৰদীপ বড়ো ঘৰ নং : 106 খ বয়স : 18 লিঙ্গ : পুৰুষ			

ভোটাৰৰ সাৰাংশ

A) ভোটাৰৰ সংখ্যা

	তালিকাৰ প্ৰকাৰ	তালিকাৰ চিনাক্তকৰণ	ভোটাৰৰ সংখ্যা							
			পুৰুষ	মহিলা	৩য় লিঙ্গ	মুঠ				
I	মূল তালিকা	মূল তালিকা	বিশেষ সংশোধন, 2026 চনৰ পূৰ্বৰ 2025 চনৰ মূল তালিকাৰ লগত থকা সংযোজন সমূহ একত্ৰিতকৰন কৰা তালিকা।				554	552	0	1106
II	যোগ তালিকা	পৰিপূৰক 1	বিশেষ সংক্ষিপ্ত সংশোধন, 2026				2	13	0	15
		পৰিপূৰক 2	অনবিচ্ছিন্ন সংশোধন 2026				5	1	0	6
			মুঠ				7	14	0	21
III	বিয়োজন তালিকা	পৰিপূৰক 1	বিশেষ সংক্ষিপ্ত সংশোধন, 2026				32	77	0	109
		পৰিপূৰক 2	অনবিচ্ছিন্ন সংশোধন 2026				1	1	0	2
			মুঠ				33	78	0	111
IV	লিংগ ক্ষেত্ৰত পৰিবৰ্তনৰ বাবে পাৰ্থক্য					0	0	0	0	
এই সংশোধনৰ পিছত ভোটাৰ তালিকাত ভোটাৰৰ মুঠ সংখ্যা (I+II-III+IV)						528	488	0	1016	

B) শুধৰনীৰ সংখ্যা

তালিকাৰ প্ৰকাৰ	তালিকাৰ চিনাক্তকৰণ	শুধৰনীৰ সংখ্যা
পৰিপূৰক 1	বিশেষ সংক্ষিপ্ত সংশোধন, 2026	8
পৰিপূৰক 2	অনবিচ্ছিন্ন সংশোধন 2026	4
	মুঠ	12

নিৰ্বাচক পঞ্জীয়ন বিষয়াৰ স্বাক্ষৰ

E-মৃত, S-স্থানান্তৰিত/ বাসস্থান পৰিবৰ্তন, R-প্ৰতিলিপি, M-নিখোজ, Q-অযোগ্য