



## ভোটাৰ তালিকা 2026 S03 অসম

বিধানসভা সমষ্টিৰ নম্বৰ, নাম আৰু সংৰক্ষণৰ স্থিতি : 42 - বাক্সা (অনুসূচিত জনজাতি)		খণ্ড নং : 178																			
এই বিধানসভা সমষ্টিত কোন সংসদীয় সমষ্টিৰ অন্তৰ্গত তাৰ নম্বৰ, নাম আৰু সংৰক্ষণ স্থিতি : 1 - কোকৰাঝাৰ (অনুসূচিত জনজাতি)																					
1. সংশোধনৰ বিৱৰণ																					
সংশোধনৰ বছৰ	2026	তালিকাৰ চিনাক্তকৰণ																			
ভিত্তি তাৰিখ	01-04-2026	বিশেষ সংশোধন, 2026 চনৰ পূৰ্বৰ 2025 চনৰ মূল তালিকাৰ লগত থকা সংযোজন সমূহ একত্ৰিতকৰণ কৰা তালিকা।																			
সংশোধনৰ প্ৰকাৰ	বিশেষ সংশোধন 2026																				
প্ৰকাশনৰ তাৰিখ	23-03-2026																				
2. খণ্ড আৰু ভোটগ্ৰহন কেন্দ্ৰৰ বিৱৰণ																					
খণ্ডৰ অন্তৰ্গত এলেকা সমূহৰ নম্বৰ আৰু নাম																					
1-মুৰকুছিয়াপাৰা	<table border="1" style="width: 100%; border-collapse: collapse;"> <tr> <td>মূল চহৰ/গাওঁ</td> <td>: মুৰকুছিয়াপাৰা</td> </tr> <tr> <td>ৱাৰ্ড নং</td> <td>:</td> </tr> <tr> <td>ডাকঘৰ</td> <td>: বৰমা</td> </tr> <tr> <td>পুলিচ থানা</td> <td>: বৰমা</td> </tr> <tr> <td>ব্লক</td> <td>: টিহু-বৰমা</td> </tr> <tr> <td>ৰাজহ চক্ৰ</td> <td>: বৰমা</td> </tr> <tr> <td>জিলা</td> <td>: বাক্সা</td> </tr> <tr> <td>পিনকোড</td> <td>: 781346</td> </tr> </table>					মূল চহৰ/গাওঁ	: মুৰকুছিয়াপাৰা	ৱাৰ্ড নং	:	ডাকঘৰ	: বৰমা	পুলিচ থানা	: বৰমা	ব্লক	: টিহু-বৰমা	ৰাজহ চক্ৰ	: বৰমা	জিলা	: বাক্সা	পিনকোড	: 781346
মূল চহৰ/গাওঁ	: মুৰকুছিয়াপাৰা																				
ৱাৰ্ড নং	:																				
ডাকঘৰ	: বৰমা																				
পুলিচ থানা	: বৰমা																				
ব্লক	: টিহু-বৰমা																				
ৰাজহ চক্ৰ	: বৰমা																				
জিলা	: বাক্সা																				
পিনকোড	: 781346																				
3. ভোটগ্ৰহন কেন্দ্ৰৰ বিৱৰণ																					
ভোটগ্ৰহন কেন্দ্ৰৰ নম্বৰ আৰু নাম :	ভোটগ্ৰহন কেন্দ্ৰৰ প্ৰকাৰ (পুৰুষ/মহিলা/সাধাৰণ)		সাধাৰন																		
178 - ১নং মুৰকুছিয়াপাৰা প্ৰাথমিক বিদ্যালয়	খণ্ডৰ অন্তৰ্গত সহায়ক ভোটগ্ৰহন কেন্দ্ৰৰ সংখ্যা :		0																		
ভোটগ্ৰহন কেন্দ্ৰৰ ঠিকনা :	১নং মুৰকুছিয়াপাৰা প্ৰাথমিক বিদ্যালয়, কোথালী নং ১, মুৰকুছিয়াপাৰা																				
4. ভোটাৰৰ সংখ্যা																					
আৰম্ভনি ক্ৰমিক নং	শেষ ক্ৰমিক নং	মুঠ ভোটাৰ																			
		পুৰুষ	মহিলা	৩য় লিঙ্গ	মুঠ																
1	1073	528	510	0	1038																

নিৰ্বাচক পঞ্জীয়ন বিষয়াৰ স্বাক্ষৰ

Nazri Naksha

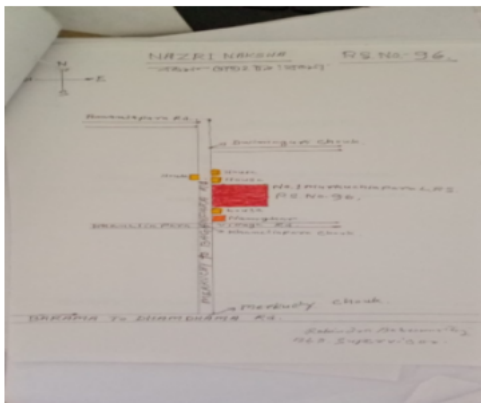

Google Map View



Polling Station Building Front View



ভোটগ্ৰহন কেন্দ্ৰৰ সন্মুখৰ দৃশ্য



Cad View

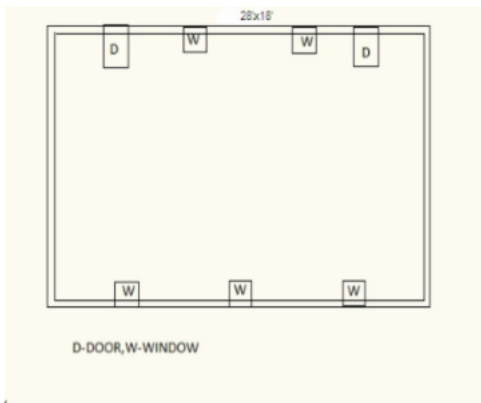

Key MAP View

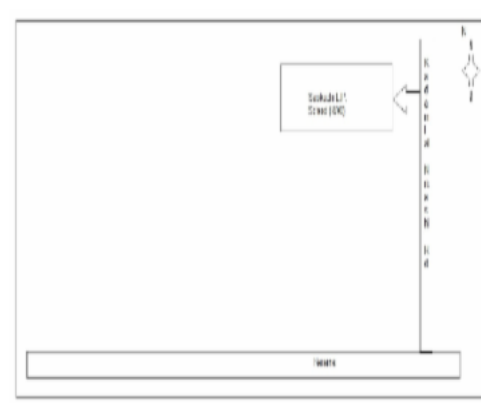



1 নাম : সুৰেশ বৰ্মন পিতাৰ নাম: চন্দ্ৰ বৰ্মন ঘৰ নং : 0 বয়স : 40 লিঙ্গ : পুৰুষ	LQW0524009 ফটো উপলব্ধ	2 নাম : পিংকি বৰ্মন স্বামীৰ নাম: কবি বৰ্মন ঘৰ নং : 00 বয়স : 29 লিঙ্গ : মহিলা	LQW0288274 ফটো উপলব্ধ	3 নাম : সোনমণি ৰাভা স্বামীৰ নাম: হিতেশ মদাহী ঘৰ নং : 0 বয়স : 27 লিঙ্গ : মহিলা	LQW0216531 ফটো উপলব্ধ
4 নাম : ভবেন হালৈ পিতাৰ নাম: অনিৰুদ্ধ হালৈ ঘৰ নং : 0 বয়স : 26 লিঙ্গ : পুৰুষ	LQW0199430 ফটো উপলব্ধ	5 নাম : কংকন পাঠক পিতাৰ নাম: হৰমোহন পাঠক ঘৰ নং : 0 বয়স : 26 লিঙ্গ : পুৰুষ	LQW0199703 ফটো উপলব্ধ	6 নাম : অৰ্পনা ৰাজবংশী স্বামীৰ নাম: নয়ন ৰাজবংশী ঘৰ নং : 00 বয়স : 26 লিঙ্গ : মহিলা	LQW1464510 ফটো উপলব্ধ
7 নাম : জয়শ্ৰী হালৈ পিতাৰ নাম: ৰঞ্জিত হালৈ ঘৰ নং : 0000 বয়স : 23 লিঙ্গ : মহিলা	LQW0508622 ফটো উপলব্ধ	8 নাম : জীতুমনি ৰাজবংশী পিতাৰ নাম: উপেন ৰাজবংশী ঘৰ নং : 00 বয়স : 23 লিঙ্গ : পুৰুষ	LQW0286575 ফটো উপলব্ধ	9 নাম : গুৰেশ্বৰ ৰাজবংশী পিতাৰ নাম: হৰিকান্ত ঘৰ নং : 1 বয়স : 55 লিঙ্গ : পুৰুষ	LQW8334563 ফটো উপলব্ধ
10 নাম : জয়মতী ৰাজবংশী স্বামীৰ নাম: গুৰেশ্বৰ ঘৰ নং : 1 বয়স : 53 লিঙ্গ : মহিলা	LQW8334574 ফটো উপলব্ধ	11 নাম : দুলাল ৰাজবংশী পিতাৰ নাম: গুৰেশ্বৰ ঘৰ নং : 1 বয়স : 36 লিঙ্গ : পুৰুষ	LQW8334585 ফটো উপলব্ধ	12 নাম : দিপামণি বৰ্মন স্বামীৰ নাম: চন্দন বৰ্মন ঘৰ নং : 01 বয়স : 33 লিঙ্গ : মহিলা	LQW1119247 ফটো উপলব্ধ
13 নাম : যোগেন ৰাজবংশী পিতাৰ নাম: গুৰেশ্বৰ ৰাজবংশী ঘৰ নং : 1 বয়স : 32 লিঙ্গ : পুৰুষ	LQW1931062 ফটো উপলব্ধ	14 নাম : জোনালী বড়ো স্বামীৰ নাম: ৰত্নেশ্বৰ বড়ো ঘৰ নং : 1 বয়স : 30 লিঙ্গ : মহিলা	LQW0413385 ফটো উপলব্ধ	15 নাম : হীৰক কলিতা পিতাৰ নাম: নিৰেন বৰ্মন ঘৰ নং : 01 বয়স : 24 লিঙ্গ : পুৰুষ	LQW0509018 ফটো উপলব্ধ
16 নাম : বৰষা হালৈ স্বামীৰ নাম: ভবেন হালৈ ঘৰ নং : 01 বয়স : 23 লিঙ্গ : মহিলা	LQW0292961 ফটো উপলব্ধ	17 নাম : সনই হালৈ পিতাৰ নাম: দশৰথ হালৈ ঘৰ নং : 1 বয়স : 21 লিঙ্গ : মহিলা	LQW2018711 ফটো উপলব্ধ	18 নাম : হিয়াশ্ৰী তালুকদাৰ পিতাৰ নাম: মনোৰঞ্জন তালুকদাৰ ঘৰ নং : 01 বয়স : 21 লিঙ্গ : মহিলা	LQW1988492 ফটো উপলব্ধ
19 নাম : ফনীধৰ ৰাজবংশী পিতাৰ নাম: আদো ঘৰ নং : 2 বয়স : 68 লিঙ্গ : পুৰুষ	LQW8334609 ফটো উপলব্ধ	20 নাম : প্ৰভা ৰাজবংশী স্বামীৰ নাম: ফনিধৰ ঘৰ নং : 2 বয়স : 53 লিঙ্গ : মহিলা	LQW8334610 ফটো উপলব্ধ	21 নাম : চিনু ৰাজবংশী স্বামীৰ নাম: সঞ্জীৱ ৰাজবংশী ঘৰ নং : 2 বয়স : 38 লিঙ্গ : মহিলা	LQW8334654 ফটো উপলব্ধ
22 নাম : সঞ্জীৱ ৰাজবংশী পিতাৰ নাম: ফনিধৰ ঘৰ নং : 2 বয়স : 37 লিঙ্গ : পুৰুষ	LQW8334621 ফটো উপলব্ধ	23 নাম : প্ৰানজিত ৰাজবংশী পিতাৰ নাম: ফনিধৰ ৰাজবংশী ঘৰ নং : 2 বয়স : 37 লিঙ্গ : পুৰুষ	LQW8334643 ফটো উপলব্ধ	24 নাম : দিপাংকৰ ৰাজবংশী পিতাৰ নাম: ফনিধৰ ৰাজবংশী ঘৰ নং : 2 বয়স : 33 লিঙ্গ : পুৰুষ	LQW8334632 ফটো উপলব্ধ
25 নাম : সঙ্গিতা বেজবৰুৱা ৰাজবংশী স্বামীৰ নাম: প্ৰাঞ্জিত ৰাজবংশী ঘৰ নং : 2 বয়স : 24 লিঙ্গ : মহিলা	LQW1470988 ফটো উপলব্ধ	26 নাম : বগো ৰাজবংশী পিতাৰ নাম: কাহি ঘৰ নং : 0 বয়স : 58 লিঙ্গ : পুৰুষ	LQW8334665 ফটো উপলব্ধ	27 নাম : নিলীমা ৰাজবংশী স্বামীৰ নাম: বগো ঘৰ নং : 0 বয়স : 53 লিঙ্গ : মহিলা	LQW8334676 ফটো উপলব্ধ
28 নাম : জগদীশ ৰাজবংশী পিতাৰ নাম: বগো ঘৰ নং : 0 বয়স : 37 লিঙ্গ : পুৰুষ	LQW8334687 ফটো উপলব্ধ	29 নাম : প্ৰীদৈমু ৰাজবংশী স্বামীৰ নাম: জগদীশ ৰাজবংশী ঘৰ নং : 0 বয়স : 29 লিঙ্গ : মহিলা	LQW0073056 ফটো উপলব্ধ	30 নাম : প্ৰবাল চন্দ্ৰ ৰাজবংশী পিতাৰ নাম: নিৰঞ্জন ৰাজবংশী ঘৰ নং : 03 বয়স : 21 লিঙ্গ : পুৰুষ	UUI0057133 ফটো উপলব্ধ



31 নাম : দিনেশ ৰাজবংশী পিতাৰ নাম: বিচিত্ৰ ৰাজবংশী ঘৰ নং : 8 বয়স : 34 লিঙ্গ : পুৰুষ	LQW0270918 ফটো উপলব্ধ	32 নাম : দিপুল ৰাজবংশী পিতাৰ নাম: বিচিত্ৰ ৰাজবংশী ঘৰ নং : 8 বয়স : 33 লিঙ্গ : পুৰুষ	LQW0263483 ফটো উপলব্ধ	33 নাম : সুৰেন ৰাজবংশী পিতাৰ নাম: কাহি ঘৰ নং : 5 বয়স : 63 লিঙ্গ : পুৰুষ	LQW8334698 ফটো উপলব্ধ
34 নাম : মিথুন ৰাজবংশী পিতাৰ নাম: সুৰেন ৰাজবংশী ঘৰ নং : 5 বয়স : 37 লিঙ্গ : পুৰুষ	LQW8334712 ফটো উপলব্ধ	35 নাম : মামনি ৰাজবংশী স্বামীৰ নাম: মিথুন ৰাজবংশী ঘৰ নং : 5 বয়স : 33 লিঙ্গ : মহিলা	LQW0272054 ফটো উপলব্ধ	36 নাম : বিৰেন ৰাজবংশী পিতাৰ নাম: সুৰেন ৰাজবংশী ঘৰ নং : 5 বয়স : 28 লিঙ্গ : পুৰুষ	LQW0334672 ফটো উপলব্ধ
37 নাম : সৰেৰী ৰাজবংশী স্বামীৰ নাম: বমনী ৰাজবংশী ঘৰ নং : 6 বয়স : 53 লিঙ্গ : মহিলা	LQW8334734 ফটো উপলব্ধ	38 নাম : চতীশ ৰাজবংশী পিতাৰ নাম: বমনী ৰাজবংশী ঘৰ নং : 6 বয়স : 44 লিঙ্গ : পুৰুষ	LQW8334745 ফটো উপলব্ধ	39 নাম : বনু ৰাজবংশী স্বামীৰ নাম: চতীশ ৰাজবংশী ঘৰ নং : 6 বয়স : 36 লিঙ্গ : মহিলা	LQW8334767 ফটো উপলব্ধ
40 নাম : লক্ষ্মীপ্ৰিয়া ৰাজবংশী স্বামীৰ নাম: ধনেশ্বৰ ঘৰ নং : 9 বয়স : 88 লিঙ্গ : মহিলা	LQW8334778 ফটো উপলব্ধ	41 নাম : হেমন্ত ৰাজবংশী পিতাৰ নাম: ধনেশ্বৰ ৰাজবংশী ঘৰ নং : 9 বয়স : 53 লিঙ্গ : পুৰুষ	LQW8334789 ফটো উপলব্ধ	42 নাম : শৰৎ ৰাজবংশী পিতাৰ নাম: ধনেশ্বৰ ৰাজবংশী ঘৰ নং : 9 বয়স : 48 লিঙ্গ : পুৰুষ	LQW8334836 ফটো উপলব্ধ
43 নাম : নিৰঞ্জন ৰাজবংশী পিতাৰ নাম: ধনেশ্বৰ ঘৰ নং : 9 বয়স : 48 লিঙ্গ : পুৰুষ	LQW8334803 ফটো উপলব্ধ	44 নাম : যামিনী ৰাজবংশী স্বামীৰ নাম: শৰৎ ৰাজবংশী ঘৰ নং : 9 বয়স : 44 লিঙ্গ : মহিলা	LQW8334790 ফটো উপলব্ধ	45 নাম : ডালিমী ৰাজবংশী স্বামীৰ নাম: নিৰঞ্জন ৰাজবংশী ঘৰ নং : 9 বয়স : 37 লিঙ্গ : মহিলা	LQW0364091 ফটো উপলব্ধ
46 নাম : ডালিমী ৰাজবংশী স্বামীৰ নাম: নিৰঞ্জন ৰাজবংশী ঘৰ নং : 9 বয়স : 36 লিঙ্গ : মহিলা	LQW8334814 ফটো উপলব্ধ	47 নাম : মণি কংকনা ৰাজবংশী পিতাৰ নাম: শৰৎ ৰাজবংশী ঘৰ নং : 9 বয়স : 30 লিঙ্গ : মহিলা	LQW0125138 ফটো উপলব্ধ	48 নাম : মমিতা ৰাজবংশী পিতাৰ নাম: শৰৎ ৰাজবংশী ঘৰ নং : 07 বয়স : 27 লিঙ্গ : মহিলা	LQW0508333 ফটো উপলব্ধ
49 নাম : দীপ্ৰজ্যোতী ৰাজবংশী পিতাৰ নাম: সৱত ৰাজবংশী ঘৰ নং : 9 বয়স : 25 লিঙ্গ : পুৰুষ	LQW0414292 ফটো উপলব্ধ	50 নাম : পিংকি ৰাজবংশী পিতাৰ নাম: হেমন্ত ৰাজবংশী ঘৰ নং : 07 বয়স : 24 লিঙ্গ : মহিলা	LQW1482082 ফটো উপলব্ধ	51 নাম : ৰঞ্জন ৰাজবংশী পিতাৰ নাম: হেমন্ত ৰাজবংশী ঘৰ নং : 7 বয়স : 22 লিঙ্গ : পুৰুষ	LQW1473222 ফটো উপলব্ধ
52 নাম : ৰশ্মি ৰাজবংশী পিতাৰ নাম: হেমন্ত ৰাজবংশী ঘৰ নং : 9 বয়স : 48 লিঙ্গ : মহিলা	LQW8334847 ফটো উপলব্ধ	53 নাম : পুতুলী ৰাজবংশী স্বামীৰ নাম: নগেন ঘৰ নং : 8 বয়স : 58 লিঙ্গ : মহিলা	LQW8334869 ফটো উপলব্ধ	54 নাম : ৰমেন ৰাজবংশী পিতাৰ নাম: নগেন ৰাজবংশী ঘৰ নং : 8 বয়স : 33 লিঙ্গ : পুৰুষ	LQW0132019 ফটো উপলব্ধ
55 নাম : শ্যামন্ত ৰাজবংশী পিতাৰ নাম: নগেন ৰাজবংশী ঘৰ নং : 8 বয়স : 32 লিঙ্গ : পুৰুষ	LQW0131946 ফটো উপলব্ধ	56 নাম : ৰতন ৰাজবংশী পিতাৰ নাম: নগেন ৰাজবংশী ঘৰ নং : 8 বয়স : 30 লিঙ্গ : পুৰুষ	LQW0131888 ফটো উপলব্ধ	57 নাম : ৰিংকু ৰাজবংশী পিতাৰ নাম: বিচিত্ৰ ৰাজবংশী ঘৰ নং : 8 বয়স : 25 লিঙ্গ : মহিলা	LQW0414896 ফটো উপলব্ধ
58 নাম : ধৃতি মনি বৰ্মন ৰাজবংশী স্বামীৰ নাম: ৰমেন ৰাজবংশী ঘৰ নং : 8 বয়স : 25 লিঙ্গ : মহিলা	LQW0418111 ফটো উপলব্ধ	59 নাম : টিংকু ৰাজবংশী পিতাৰ নাম: ভাবন ৰাজবংশী ঘৰ নং : 8 বয়স : 23 লিঙ্গ : পুৰুষ	UII0151670 ফটো উপলব্ধ	60 নাম : বিচিত্ৰ ৰাজবংশী পিতাৰ নাম: কমলা ৰাজবংশী ঘৰ নং : 8 বয়স : 69 লিঙ্গ : পুৰুষ	LQW8334892 ফটো উপলব্ধ



61 নাম : জয়মতী ৰাজবংশী স্বামীৰ নাম: বিচিত্ৰ ৰাজবংশী ঘৰ নং : ৮খ বয়স : 63 লিঙ্গ : মহিলা	LQW8334905 ফটো উপলব্ধ	62 নাম : ভবিন ৰাজবংশী পিতাৰ নাম: নগেন ঘৰ নং : ৮ক বয়স : 53 লিঙ্গ : পুৰুষ	LQW8334870 ফটো উপলব্ধ	63 নাম : ৰেন ৰাজবংশী স্বামীৰ নাম: ভবিন ৰাজবংশী ঘৰ নং : ৮ক বয়স : 48 লিঙ্গ : মহিলা	LQW8334881 ফটো উপলব্ধ
64 নাম : লাহোপ্ৰিয়া ৰাজবংশী স্বামীৰ নাম: থানেশ্বৰ ঘৰ নং : ৯ বয়স : 78 লিঙ্গ : মহিলা	LQW8334916 ফটো উপলব্ধ	65 নাম : কমলা ৰাজবংশী স্বামীৰ নাম: ভবেন্দ্ৰ ঘৰ নং : ৯ বয়স : 63 লিঙ্গ : মহিলা	LQW8334927 ফটো উপলব্ধ	66 নাম : প্ৰফুল্ল ৰাজবংশী পিতাৰ নাম: থানেশ্বৰ ঘৰ নং : ৯ বয়স : 59 লিঙ্গ : পুৰুষ	LQW8334938 ফটো উপলব্ধ
67 নাম : অৰ্জুন ৰাজবংশী পিতাৰ নাম: থানেশ্বৰ ঘৰ নং : ৯ বয়স : 56 লিঙ্গ : পুৰুষ	LQW8334950 ফটো উপলব্ধ	68 নাম : মঞ্জু ৰাজবংশী স্বামীৰ নাম: অৰ্জুন ঘৰ নং : ৯ বয়স : 48 লিঙ্গ : মহিলা	LQW8334961 ফটো উপলব্ধ	69 নাম : অৰ্পনা ৰাজবংশী স্বামীৰ নাম: প্ৰফুল্ল ঘৰ নং : ৯ বয়স : 48 লিঙ্গ : মহিলা	LQW8334949 ফটো উপলব্ধ
70 নাম : দেবেন ৰাজবংশী পিতাৰ নাম: ভবেন্দ্ৰ ঘৰ নং : ৯ বয়স : 46 লিঙ্গ : পুৰুষ	LQW8334994 ফটো উপলব্ধ	71 নাম : অতুল ৰাজবংশী পিতাৰ নাম: থানেশ্বৰ ঘৰ নং : ৯ বয়স : 45 লিঙ্গ : পুৰুষ	LQW8334972 ফটো উপলব্ধ	72 নাম : গোপাল ৰাজবংশী পিতাৰ নাম: ভবেন্দ্ৰ ঘৰ নং : ৯ বয়স : 44 লিঙ্গ : পুৰুষ	LQW8335000 ফটো উপলব্ধ
73 নাম : উদ্ধব ৰাজবংশী পিতাৰ নাম: ভবেন্দ্ৰ ৰাজবংশী ঘৰ নং : ৯ বয়স : 41 লিঙ্গ : পুৰুষ	LQW8335011 ফটো উপলব্ধ	74 নাম : হিবন ৰাজবংশী স্বামীৰ নাম: অতুল ৰাজবংশী ঘৰ নং : ৯ বয়স : 38 লিঙ্গ : মহিলা	LQW8334983 ফটো উপলব্ধ	75 নাম : নিতুল ৰাজবংশী পিতাৰ নাম: ভবেন্দ্ৰ ঘৰ নং : ৯ বয়স : 35 লিঙ্গ : পুৰুষ	LQW8335022 ফটো উপলব্ধ
76 নাম : সুৰভী ৰাজবংশী স্বামীৰ নাম: উদ্ধব ৰাজবংশী ঘৰ নং : ৯ বয়স : 31 লিঙ্গ : মহিলা	LQW0359430 ফটো উপলব্ধ	77 নাম : কৰিশা হালৈ স্বামীৰ নাম: ফণিধৰ হালৈ ঘৰ নং : ৯ বয়স : 30 লিঙ্গ : মহিলা	LQW0328658 ফটো উপলব্ধ	78 নাম : নবজিত ৰাজবংশী পিতাৰ নাম: প্ৰফুল্ল ৰাজবংশী ঘৰ নং : ৯ বয়স : 26 লিঙ্গ : পুৰুষ	LQW0406991 ফটো উপলব্ধ
79 নাম : বনজিত ৰাজবংশী পিতাৰ নাম: অৰ্জুন ৰাজবংশী ঘৰ নং : 9 বয়স : 26 লিঙ্গ : পুৰুষ	LQW2015774 ফটো উপলব্ধ	80 নাম : তুলীকা ৰাজবংশী পিতাৰ নাম: অতুল ৰাজবংশী ঘৰ নং : ৯ বয়স : 25 লিঙ্গ : মহিলা	LQW0408187 ফটো উপলব্ধ	81 নাম : তৰালি ৰাজবংশী স্বামীৰ নাম: নবজিত ৰাজবংশী ঘৰ নং : 9 বয়স : 25 লিঙ্গ : মহিলা	LQW1544964 ফটো উপলব্ধ
82 নাম : প্ৰহ্লাদ ৰাজবংশী পিতাৰ নাম: প্ৰানেশ্বৰ ঘৰ নং : ১০ বয়স : 73 লিঙ্গ : পুৰুষ	LQW8335033 ফটো উপলব্ধ	83 নাম : ৰেন ৰাজবংশী স্বামীৰ নাম: প্ৰহ্লাদ ঘৰ নং : ১০ বয়স : 65 লিঙ্গ : মহিলা	LQW8335044 ফটো উপলব্ধ	84 নাম : উপেন ৰাজবংশী পিতাৰ নাম: প্ৰানেশ্বৰ ঘৰ নং : ১০ বয়স : 56 লিঙ্গ : পুৰুষ	LQW8335055 ফটো উপলব্ধ
85 নাম : নিপেন ৰাজবংশী পিতাৰ নাম: প্ৰানেশ্বৰ ঘৰ নং : ১০ বয়স : 45 লিঙ্গ : পুৰুষ	LQW8335077 ফটো উপলব্ধ	86 নাম : প্ৰতিভা ৰাজবংশী স্বামীৰ নাম: উপেন ঘৰ নং : ১০ বয়স : 44 লিঙ্গ : মহিলা	LQW8335066 ফটো উপলব্ধ	87 নাম : গীতাজুলী ৰাজবংশী স্বামীৰ নাম: নিপেন ৰাজবংশী ঘৰ নং : ১০ বয়স : 43 লিঙ্গ : মহিলা	LQW8335088 ফটো উপলব্ধ
88 নাম : কুশল ৰাজবংশী পিতাৰ নাম: প্ৰহ্লাদ ৰাজবংশী ঘৰ নং : ১০ বয়স : 37 লিঙ্গ : পুৰুষ	LQW8335102 ফটো উপলব্ধ	89 নাম : চম্পক ৰাজবংশী পিতাৰ নাম: প্ৰহ্লাদ ৰাজবংশী ঘৰ নং : ১০ বয়স : 36 লিঙ্গ : পুৰুষ	LQW8335113 ফটো উপলব্ধ	90 নাম : ববিতা ৰাজবংশী স্বামীৰ নাম: কুশল ৰাজবংশী ঘৰ নং : 10 বয়স : 32 লিঙ্গ : মহিলা	CGJ3042259 ফটো উপলব্ধ



91 নাম : পঙ্কজ ৰাজবংশী পিতাৰ নাম: উপেন ৰাজবংশী ঘৰ নং : 10 বয়স : 27 লিঙ্গ : পুৰুষ	LQW0508788 ফটো উপলব্ধ	92 নাম : বিকাশ ৰাজবংশী পিতাৰ নাম: বনজীত ৰাজবংশী ঘৰ নং : 10 বয়স : 26 লিঙ্গ : পুৰুষ	LQW0417824 ফটো উপলব্ধ	93 নাম : তিলক ৰাজবংশী পিতাৰ নাম: উপিন ৰাজবংশী ঘৰ নং : 10 বয়স : 24 লিঙ্গ : পুৰুষ	LQW0508770 ফটো উপলব্ধ
94 নাম : প্ৰণামিকা ৰাজবংশী পিতাৰ নাম: নিপেন ৰাজবংশী ঘৰ নং : 10 বয়স : 21 লিঙ্গ : মহিলা	LQW2024032 ফটো উপলব্ধ	95 নাম : প্ৰমিলা ৰাজবংশী স্বামীৰ নাম: তৰুন ঘৰ নং : 11 বয়স : 68 লিঙ্গ : মহিলা	LQW8335124 ফটো উপলব্ধ	96 নাম : মহিন্দ ৰাজবংশী পিতাৰ নাম: তৰুন ঘৰ নং : 11 বয়স : 48 লিঙ্গ : পুৰুষ	LQW8335135 ফটো উপলব্ধ
97 নাম : ধৰনী ৰাজবংশী পিতাৰ নাম: তৰুন ঘৰ নং : 11 বয়স : 46 লিঙ্গ : পুৰুষ	LQW8335146 ফটো উপলব্ধ	98 নাম : জুন ৰাজবংশী স্বামীৰ নাম: মহিন্দ ৰাজবংশী ঘৰ নং : 11 বয়স : 46 লিঙ্গ : মহিলা	LQW8335179 ফটো উপলব্ধ	99 নাম : দিপক ৰাজবংশী পিতাৰ নাম: তৰুন ঘৰ নং : 11 বয়স : 45 লিঙ্গ : পুৰুষ	LQW8335157 ফটো উপলব্ধ
100 নাম : মঞ্জু ৰাজবংশী স্বামীৰ নাম: ধৰনি ৰাজবংশী ঘৰ নং : 11 বয়স : 31 লিঙ্গ : মহিলা	LQW0005827 ফটো উপলব্ধ	101 নাম : শ্ৰেণী ৰাজবংশী স্বামীৰ নাম: দিপক ৰাজবংশী ঘৰ নং : 11 বয়স : 30 লিঙ্গ : মহিলা	LQW0006056 ফটো উপলব্ধ	102 নাম : প্ৰণৱ ৰাজবংশী পিতাৰ নাম: তৰুন ৰাজবংশী ঘৰ নং : 11 বয়স : 29 লিঙ্গ : পুৰুষ	LQW0006189 ফটো উপলব্ধ
103 নাম : বনশ্ৰী কলিতা স্বামীৰ নাম: প্ৰনব ৰাজবংশী ঘৰ নং : 11 বয়স : 29 লিঙ্গ : মহিলা	UUI0102186 ফটো উপলব্ধ	104 নাম : গীতাজলি ৰাজবংশী পিতাৰ নাম: মহেন্দ্ৰ ৰাজবংশী ঘৰ নং : 11 বয়স : 28 লিঙ্গ : মহিলা	LQW0448027 ফটো উপলব্ধ	105 নাম : টিকু ৰাজবংশী পিতাৰ নাম: মহেন্দ্ৰ ৰাজবংশী ঘৰ নং : 11 বয়স : 24 লিঙ্গ : পুৰুষ	LQW0480988 ফটো উপলব্ধ
106 নাম : অৰ্জুন ৰাজবংশী পিতাৰ নাম: দানি ঘৰ নং : 18 বয়স : 78 লিঙ্গ : পুৰুষ	LQW8335180 ফটো উপলব্ধ	107 নাম : লাবন্য ৰাজবংশী স্বামীৰ নাম: অৰ্জুন ঘৰ নং : 18 বয়স : 68 লিঙ্গ : মহিলা	LQW8335191 ফটো উপলব্ধ	108 নাম : শৰত ৰাজবংশী পিতাৰ নাম: অৰ্জুন ঘৰ নং : 18 বয়স : 40 লিঙ্গ : পুৰুষ	LQW8335204 ফটো উপলব্ধ
109 নাম : হেমন্ত ৰাজবংশী পিতাৰ নাম: অৰ্জুন ঘৰ নং : 18 বয়স : 40 লিঙ্গ : পুৰুষ	LQW8335215 ফটো উপলব্ধ	110 নাম : সংগীতা ৰাজবংশী স্বামীৰ নাম: শৰত ৰাজবংশী ঘৰ নং : 18 বয়স : 31 লিঙ্গ : মহিলা	LQW0020156 ফটো উপলব্ধ	111 নাম : অৰ্চনা ৰাজবংশী স্বামীৰ নাম: হেমন্ত ৰাজবংশী ঘৰ নং : 18 বয়স : 30 লিঙ্গ : মহিলা	LQW0141481 ফটো উপলব্ধ
112 নাম : গিৰীশ ৰাজবংশী পিতাৰ নাম: দানি ঘৰ নং : 15 বয়স : 63 লিঙ্গ : পুৰুষ	LQW8335237 ফটো উপলব্ধ	113 নাম : যশোদা ৰাজবংশী স্বামীৰ নাম: গিৰীশ ঘৰ নং : 15 বয়স : 58 লিঙ্গ : মহিলা	LQW8335248 ফটো উপলব্ধ	114 নাম : কৰবী ৰাজবংশী স্বামীৰ নাম: প্ৰকাশ ৰাজবংশী ঘৰ নং : 15 বয়স : 33 লিঙ্গ : মহিলা	LQW0403147 ফটো উপলব্ধ
115 নাম : নবজীৱ ৰাজবংশী পিতাৰ নাম: গিৰীশ ৰাজবংশী ঘৰ নং : 15 বয়স : 27 লিঙ্গ : পুৰুষ	LQW0199844 ফটো উপলব্ধ	116 নাম : ভাস্কৰ ৰাজবংশী পিতাৰ নাম: গিৰীশ ৰাজবংশী ঘৰ নং : 15 বয়স : 26 লিঙ্গ : পুৰুষ	LQW0414979 ফটো উপলব্ধ	117 নাম : নৰেন ৰাজবংশী পিতাৰ নাম: গজেন ঘৰ নং : 15 বয়স : 68 লিঙ্গ : পুৰুষ	LQW8335259 ফটো উপলব্ধ
118 নাম : নগেন ৰাজবংশী পিতাৰ নাম: গজেন ঘৰ নং : 15 বয়স : 65 লিঙ্গ : পুৰুষ	LQW8335271 ফটো উপলব্ধ	119 নাম : বাসন্তী ৰাজবংশী স্বামীৰ নাম: নৰেন ঘৰ নং : 15 বয়স : 63 লিঙ্গ : মহিলা	LQW8335260 ফটো উপলব্ধ	120 নাম : ভবেন ৰাজবংশী পিতাৰ নাম: গজেন ঘৰ নং : 15 বয়স : 58 লিঙ্গ : পুৰুষ	LQW8335293 ফটো উপলব্ধ



121 নাম : বনজিত ৰাজবংশী পিতাৰ নাম: গজেন ঘৰ নং : ১৬ বয়স : 55 লিঙ্গ : পুৰুষ	LQW8335317 ফটো উপলব্ধ	122 নাম : অঞ্জু ৰাজবংশী স্বামীৰ নাম: নগেন ঘৰ নং : ১৬ বয়স : 53 লিঙ্গ : মহিলা	LQW8335282 ফটো উপলব্ধ	123 নাম : নিৰপমা ৰাজবংশী স্বামীৰ নাম: ভবেন ঘৰ নং : ১৬ বয়স : 51 লিঙ্গ : মহিলা	LQW8335306 ফটো উপলব্ধ
124 নাম : বনু ৰাজবংশী স্বামীৰ নাম: বনজিত ৰাজবংশী ঘৰ নং : ১৬ বয়স : 48 লিঙ্গ : মহিলা	LQW8335328 ফটো উপলব্ধ	125 নাম : অপূৰ্ব ৰাজবংশী পিতাৰ নাম: নৰেন ৰাজবংশী ঘৰ নং : ১৬ বয়স : 33 লিঙ্গ : পুৰুষ	LQW8335362 ফটো উপলব্ধ	126 নাম : মুনমী ৰাজবংশী পিতাৰ নাম: নগেন ৰাজবংশী ঘৰ নং : ১৬ বয়স : 30 লিঙ্গ : মহিলা	LQW0199034 ফটো উপলব্ধ
127 নাম : হিমালী বৰ্মন স্বামীৰ নাম: অপূৰ্ব ৰাজবংশী ঘৰ নং : 16 বয়স : 29 লিঙ্গ : মহিলা	LQW0295444 ফটো উপলব্ধ	128 নাম : ধীৰক ৰাজবংশী পিতাৰ নাম: ভবেন ৰাজবংশী ঘৰ নং : ১৬ বয়স : 28 লিঙ্গ : পুৰুষ	LQW0199364 ফটো উপলব্ধ	129 নাম : পম্পী ৰাজবংশী পিতাৰ নাম: ভবেন ৰাজবংশী ঘৰ নং : ১৬ বয়স : 26 লিঙ্গ : মহিলা	LQW0245290 ফটো উপলব্ধ
130 নাম : বৰসা ৰাজবংশী পিতাৰ নাম: বনজিত ৰাজবংশী ঘৰ নং : 16 বয়স : 25 লিঙ্গ : মহিলা	LQW0508630 ফটো উপলব্ধ	131 নাম : বিনোদ ৰাজবংশী পিতাৰ নাম: শিশু ঘৰ নং : ১৭ বয়স : 70 লিঙ্গ : পুৰুষ	LQW8335408 ফটো উপলব্ধ	132 নাম : দময়ন্তী ৰাজবংশী স্বামীৰ নাম: বিনোদ ঘৰ নং : ১৭ বয়স : 56 লিঙ্গ : মহিলা	LQW8335419 ফটো উপলব্ধ
133 নাম : তপন ৰাজবংশী পিতাৰ নাম: বিনোদ ঘৰ নং : ১৭ বয়স : 39 লিঙ্গ : পুৰুষ	LQW8335420 ফটো উপলব্ধ	134 নাম : বিভা ৰাজবংশী স্বামীৰ নাম: তপন ৰাজবংশী ঘৰ নং : ১৭ বয়স : 37 লিঙ্গ : মহিলা	LQW0393710 ফটো উপলব্ধ	135 নাম : প্ৰনৱ ৰাজবংশী অন্যান্য: বিনোদ ৰাজবংশী ঘৰ নং : ১৭ বয়স : 36 লিঙ্গ : পুৰুষ	LQW8335395 ফটো উপলব্ধ
136 নাম : প্ৰমীলা ৰাজবংশী স্বামীৰ নাম: কৃষ্ণ ঘৰ নং : ১৮ বয়স : 78 লিঙ্গ : মহিলা	LQW8335431 ফটো উপলব্ধ	137 নাম : সৰ্বে ৰাজবংশী পিতাৰ নাম: কৃষ্ণ ঘৰ নং : ১৮ বয়স : 43 লিঙ্গ : পুৰুষ	LQW8335442 ফটো উপলব্ধ	138 নাম : মৰমী ৰাজবংশী পিতাৰ নাম: সৰ্বেশ্বৰ ৰাজবংশী ঘৰ নং : ১৮ বয়স : 42 লিঙ্গ : মহিলা	LQW1931142 ফটো উপলব্ধ
139 নাম : নয়ন ৰাজবংশী পিতাৰ নাম: কৃষ্ণ ৰাজবংশী ঘৰ নং : ১৮ বয়স : 36 লিঙ্গ : পুৰুষ	LQW8335453 ফটো উপলব্ধ	140 নাম : শংকৰ ৰাজবংশী পিতাৰ নাম: সৰ্বেশ্বৰ ৰাজবংশী ঘৰ নং : 18 বয়স : 23 লিঙ্গ : পুৰুষ	LQW1119478 ফটো উপলব্ধ	141 নাম : ৰমনি ৰাজবংশী পিতাৰ নাম: ৰাজেন ঘৰ নং : ২১ বয়স : 63 লিঙ্গ : পুৰুষ	LQW8335486 ফটো উপলব্ধ
142 নাম : বালিকা ৰাজবংশী স্বামীৰ নাম: ৰমনি ৰাজবংশী ঘৰ নং : ২১ বয়স : 58 লিঙ্গ : মহিলা	LQW8335497 ফটো উপলব্ধ	143 নাম : চুমি ৰাজবংশী পিতাৰ নাম: ৰমণী ৰাজবংশী ঘৰ নং : 21 বয়স : 27 লিঙ্গ : মহিলা	LQW1450782 ফটো উপলব্ধ	144 নাম : অনিলা ৰাজবংশী পিতাৰ নাম: ৰাজেন ৰাজবংশী ঘৰ নং : ২২ বয়স : 53 লিঙ্গ : পুৰুষ	LQW8335500 ফটো উপলব্ধ
145 নাম : মুন ৰাজবংশী স্বামীৰ নাম: অনিলা ৰাজবংশী ঘৰ নং : ২২ বয়স : 43 লিঙ্গ : মহিলা	LQW8335511 ফটো উপলব্ধ	146 নাম : বিমলা ৰাজবংশী স্বামীৰ নাম: লক্ষেশ্বৰ ঘৰ নং : ২৩ বয়স : 68 লিঙ্গ : মহিলা	LQW8335522 ফটো উপলব্ধ	147 নাম : জয়ন্ত ৰাজবংশী পিতাৰ নাম: লক্ষেশ্বৰ ঘৰ নং : ২৩ বয়স : 53 লিঙ্গ : পুৰুষ	LQW8335533 ফটো উপলব্ধ
148 নাম : প্ৰনিতা ৰাজবংশী স্বামীৰ নাম: জয়ন্ত ঘৰ নং : ২৩ বয়স : 46 লিঙ্গ : মহিলা	LQW8335566 ফটো উপলব্ধ	149 নাম : পুতলী ৰাজবংশী স্বামীৰ নাম: বিজয় ৰাজবংশী ঘৰ নং : ২৩ বয়স : 43 লিঙ্গ : মহিলা	LQW8335577 ফটো উপলব্ধ	150 নাম : বিজয় ৰাজবংশী পিতাৰ নাম: লক্ষেশ্বৰ ঘৰ নং : ২৩ বয়স : 43 লিঙ্গ : পুৰুষ	LQW8335544 ফটো উপলব্ধ



151 নাম : হেমন্ত ৰাজবংশী পিতাৰ নাম: লক্ষেশ্বৰ ঘৰ নং : ২৩ বয়স : 40 লিঙ্গ : পুৰুষ	LQW8335555 ফটো উপলব্ধ	152 নাম : দিপালী ৰাজবংশী স্বামীৰ নাম: হেমন্ত ৰাজবংশী ঘৰ নং : ২৩ বয়স : 39 লিঙ্গ : মহিলা	LQW8335588 ফটো উপলব্ধ	153 নাম : উতপল ৰাজবংশী পিতাৰ নাম: অনন্ত ৰাজবংশী ঘৰ নং : ২৩ বয়স : 30 লিঙ্গ : পুৰুষ	LQW1931095 ফটো উপলব্ধ
154 নাম : ৰঞ্জিত ৰাজবংশী পিতাৰ নাম: জয়ন্ত ৰাজবংশী ঘৰ নং : ২৩ বয়স : 28 লিঙ্গ : পুৰুষ	LQW0413419 ফটো উপলব্ধ	155 নাম : ৰাহুল ৰাজবংশী পিতাৰ নাম: বিজয় ৰাজবংশী ঘৰ নং : 23 বয়স : 23 লিঙ্গ : পুৰুষ	UUI0044891 ফটো উপলব্ধ	156 নাম : ভাস্কৰ ৰাজবংশী পিতাৰ নাম: বিজয় ৰাজবংশী ঘৰ নং : 23 বয়স : 21 লিঙ্গ : পুৰুষ	UUI0045062 ফটো উপলব্ধ
157 নাম : প্ৰিয়ম ৰাজবংশী পিতাৰ নাম: হেমন্ত ৰাজবংশী ঘৰ নং : 23 বয়স : 20 লিঙ্গ : পুৰুষ	UUI0124347 ফটো উপলব্ধ	158 নাম : কালিচৰণ ৰাজবংশী পিতাৰ নাম: ধনীৰাম ঘৰ নং : ২৪ বয়স : 58 লিঙ্গ : পুৰুষ	LQW8335599 ফটো উপলব্ধ	159 নাম : দেবজানী ৰাজবংশী স্বামীৰ নাম: কালিচৰণ ঘৰ নং : ২৪ বয়স : 53 লিঙ্গ : মহিলা	LQW8335602 ফটো উপলব্ধ
160 নাম : বিজু ৰাজবংশী পিতাৰ নাম: কালিচৰণ ৰাজবংশী ঘৰ নং : ২৪ বয়স : 29 লিঙ্গ : পুৰুষ	LQW0057216 ফটো উপলব্ধ	161 নাম : পাপৰী ৰাজবংশী পিতাৰ নাম: কালিচৰণ ৰাজবংশী ঘৰ নং : ২৪ বয়স : 27 লিঙ্গ : মহিলা	LQW0359729 ফটো উপলব্ধ	162 নাম : লবন ৰাজবংশী পিতাৰ নাম: ধনীৰাম ঘৰ নং : ২৫ বয়স : 58 লিঙ্গ : পুৰুষ	LQW8335624 ফটো উপলব্ধ
163 নাম : অনিমা ৰাজবংশী স্বামীৰ নাম: লবন ঘৰ নং : ২৫ বয়স : 54 লিঙ্গ : মহিলা	LQW8335635 ফটো উপলব্ধ	164 নাম : লাবন্য ৰাজবংশী স্বামীৰ নাম: লবন ঘৰ নং : ২৫ বয়স : 51 লিঙ্গ : মহিলা	LQW8335646 ফটো উপলব্ধ	165 নাম : কনিকা ৰাজবংশী স্বামীৰ নাম: লবন ঘৰ নং : ২৫ বয়স : 48 লিঙ্গ : মহিলা	LQW8335657 ফটো উপলব্ধ
166 নাম : ফকন ৰাজবংশী পিতাৰ নাম: লবন ঘৰ নং : ২৫ বয়স : 38 লিঙ্গ : পুৰুষ	LQW8335668 ফটো উপলব্ধ	167 নাম : জিতু ৰাজবংশী পিতাৰ নাম: লবন ঘৰ নং : ২৫ বয়স : 36 লিঙ্গ : মহিলা	LQW8335679 ফটো উপলব্ধ	168 নাম : জুন ৰাজবংশী পিতাৰ নাম: লবন ৰাজবংশী ঘৰ নং : ২৫ বয়স : 35 লিঙ্গ : মহিলা	LQW0359687 ফটো উপলব্ধ
169 নাম : নীত ৰাজবংশী পিতাৰ নাম: লবন ৰাজবংশী ঘৰ নং : 25 বয়স : 24 লিঙ্গ : পুৰুষ	LQW0508176 ফটো উপলব্ধ	170 নাম : জীতু ৰাজবংশী পিতাৰ নাম: লবন ৰাজবংশী ঘৰ নং : 25 বয়স : 22 লিঙ্গ : পুৰুষ	LQW1532431 ফটো উপলব্ধ	171 নাম : লংকেশ্বৰ ৰাজবংশী পিতাৰ নাম: নন্দী ঘৰ নং : ২৬ বয়স : 78 লিঙ্গ : পুৰুষ	LQW8335680 ফটো উপলব্ধ
172 নাম : পতেশ্বৰী ৰাজবংশী স্বামীৰ নাম: লংকেশ্বৰ ৰাজবংশী ঘৰ নং : ২৬ বয়স : 73 লিঙ্গ : মহিলা	LQW8335691 ফটো উপলব্ধ	173 নাম : মণিকা ৰাজবংশী স্বামীৰ নাম: ৰবিন ৰাজবংশী ঘৰ নং : 26 বয়স : 45 লিঙ্গ : মহিলা	LQW0291062 ফটো উপলব্ধ	174 নাম : জনালী ৰাজবংশী স্বামীৰ নাম: চন্দ্ৰ ৰাজবংশী ঘৰ নং : ২৬ বয়স : 37 লিঙ্গ : মহিলা	LQW8335737 ফটো উপলব্ধ
175 নাম : ৰবেন ৰাজবংশী পিতাৰ নাম: লংকেশ্বৰ ৰাজবংশী ঘৰ নং : ২৬ বয়স : 36 লিঙ্গ : পুৰুষ	LQW8335704 ফটো উপলব্ধ	176 নাম : অৰচনা ৰাজবংশী স্বামীৰ নাম: পাৰিকচিৎ ৰাজবংশী ঘৰ নং : ২৬ বয়স : 36 লিঙ্গ : মহিলা	LQW0270496 ফটো উপলব্ধ	177 নাম : পৰীক্ষিত ৰাজবংশী পিতাৰ নাম: লংকেশ্বৰ ৰাজবংশী ঘৰ নং : ২৬ বয়স : 35 লিঙ্গ : পুৰুষ	LQW8335715 ফটো উপলব্ধ
178 নাম : চন্দ্ৰ ৰাজবংশী পিতাৰ নাম: লংকেশ্বৰ ৰাজবংশী ঘৰ নং : ২৬ বয়স : 34 লিঙ্গ : পুৰুষ	LQW8335726 ফটো উপলব্ধ	179 নাম : চান ৰাজবংশী পিতাৰ নাম: পৰীক্ষিত ৰাজবংশী ঘৰ নং : 26 বয়স : 19 লিঙ্গ : পুৰুষ	UUI0093823 ফটো উপলব্ধ	180 নাম : অনপম ৰাজবংশী পিতাৰ নাম: ৰবেন ৰাজবংশী ঘৰ নং : 26 বয়স : 19 লিঙ্গ : পুৰুষ	UUI0127258 ফটো উপলব্ধ



181 নাম : উপেন ৰাজবংশী পিতাৰ নাম: সনো ঘৰ নং : ২৭ বয়স : 51 লিঙ্গ : পুৰুষ	LQW8335759 ফটো উপলব্ধ	182 নাম : পপী ৰাজবংশী স্বামীৰ নাম: উপেন ৰাজবংশী ঘৰ নং : ২৭ বয়স : 45 লিঙ্গ : মহিলা	LQW8335760 ফটো উপলব্ধ	183 নাম : মোহন ৰাজবংশী পিতাৰ নাম: সনো ঘৰ নং : ২৭ বয়স : 40 লিঙ্গ : পুৰুষ	LQW8335771 ফটো উপলব্ধ
184 নাম : গোলাপী ৰাজবংশী স্বামীৰ নাম: মোহন ৰাজবংশী ঘৰ নং : ২৭ বয়স : 37 লিঙ্গ : মহিলা	LQW8335748 ফটো উপলব্ধ	185 নাম : বৰ্ণালী ৰাজবংশী পিতাৰ নাম: উপেন ৰাজবংশী ঘৰ নং : ২৭ বয়স : 25 লিঙ্গ : মহিলা	LQW1459718 ফটো উপলব্ধ	186 নাম : মনুয় ৰাজবংশী পিতাৰ নাম: উপেন ৰাজবংশী ঘৰ নং : 27 বয়স : 22 লিঙ্গ : পুৰুষ	LQW1459700 ফটো উপলব্ধ
187 নাম : শিশু ৰাজবংশী পিতাৰ নাম: বৈৰানা ঘৰ নং : ২৮ বয়স : 53 লিঙ্গ : পুৰুষ	LQW8335793 ফটো উপলব্ধ	188 নাম : দীনেশ ৰাজবংশী পিতাৰ নাম: বৈৰানা ঘৰ নং : ২৮ বয়স : 48 লিঙ্গ : পুৰুষ	LQW8335806 ফটো উপলব্ধ	189 নাম : আৰতী ৰাজবংশী পিতাৰ নাম: শিশু ঘৰ নং : ২৮ বয়স : 46 লিঙ্গ : মহিলা	LQW8335817 ফটো উপলব্ধ
190 নাম : মীনা ৰাজবংশী স্বামীৰ নাম: দিনেশ ৰাজবংশী ঘৰ নং : ২৮ বয়স : 45 লিঙ্গ : মহিলা	LQW8335828 ফটো উপলব্ধ	191 নাম : অৰ্পনা ৰাজবংশী স্বামীৰ নাম: নয়ন ৰাজবংশী ঘৰ নং : 28 বয়স : 38 লিঙ্গ : মহিলা	UUI0099002 ফটো উপলব্ধ	192 নাম : নৃপেণ ৰাজবংশী পিতাৰ নাম: দিনেশ ৰাজবংশী ঘৰ নং : ২৮ বয়স : 37 লিঙ্গ : পুৰুষ	LQW0400804 ফটো উপলব্ধ
193 নাম : লচিত ৰাজবংশী পিতাৰ নাম: শিশু ৰাজবংশী ঘৰ নং : ২৮ বয়স : 27 লিঙ্গ : পুৰুষ	LQW0273300 ফটো উপলব্ধ	194 নাম : ভানু ৰাজবংশী স্বামীৰ নাম: নৃপেণ ৰাজবংশী ঘৰ নং : 28 বয়স : 27 লিঙ্গ : মহিলা	LQW1178136 ফটো উপলব্ধ	195 নাম : শিখামনি ৰাজবংশী স্বামীৰ নাম: লাচিত ৰাজবংশী ঘৰ নং : 28 বয়স : 23 লিঙ্গ : মহিলা	LQW1124254 ফটো উপলব্ধ
196 নাম : বিমলা ৰাজবংশী স্বামীৰ নাম: অজুন ঘৰ নং : ২৯ বয়স : 58 লিঙ্গ : মহিলা	LQW8335840 ফটো উপলব্ধ	197 নাম : যিতু ৰাজবংশী পিতাৰ নাম: অজুন ৰাজবংশী ঘৰ নং : ২৯ বয়স : 38 লিঙ্গ : পুৰুষ	LQW8335862 ফটো উপলব্ধ	198 নাম : অজিত ৰাজবংশী পিতাৰ নাম: অজুন ৰাজবংশী ঘৰ নং : ২৯ বয়স : 35 লিঙ্গ : পুৰুষ	LQW8335851 ফটো উপলব্ধ
199 নাম : বিনা ৰাজবংশী স্বামীৰ নাম: যিতু ৰাজবংশী ঘৰ নং : ২৯ বয়স : 34 লিঙ্গ : মহিলা	LQW8335873 ফটো উপলব্ধ	200 নাম : বৰ্ণালী ৰাজবংশী স্বামীৰ নাম: অজিত ৰাজবংশী ঘৰ নং : ২৯ বয়স : 29 লিঙ্গ : মহিলা	LQW0070466 ফটো উপলব্ধ	S : 201 নাম : বাপুকন ৰাজবংশী পিতাৰ নাম: বিনন্দী ঘৰ নং : ৩০ বয়স : ৭২ লিঙ্গ : পুৰুষ	LQW8335884 ফটো উপলব্ধ
202 নাম : গুনান ৰাজবংশী স্বামীৰ নাম: বাপুকন ঘৰ নং : ৩০ বয়স : 58 লিঙ্গ : মহিলা	LQW8335895 ফটো উপলব্ধ	203 নাম : ৰবীন তালুকদাৰ পিতাৰ নাম: বাপুকন ঘৰ নং : ৩০ বয়স : 53 লিঙ্গ : পুৰুষ	LQW8335908 ফটো উপলব্ধ	204 নাম : মদন ৰাজবংশী পিতাৰ নাম: বাপুকন ঘৰ নং : ৩০ বয়স : 43 লিঙ্গ : পুৰুষ	LQW8335919 ফটো উপলব্ধ
205 নাম : গৌতম ৰাজবংশী পিতাৰ নাম: বাপুকন ঘৰ নং : ৩০ বয়স : 38 লিঙ্গ : পুৰুষ	LQW8335931 ফটো উপলব্ধ	206 নাম : মীৰা ৰাজবংশী স্বামীৰ নাম: গৌতম ৰাজবংশী ঘৰ নং : ৩০ বয়স : 34 লিঙ্গ : মহিলা	LQW8341999 ফটো উপলব্ধ	207 নাম : প্ৰনিতা ৰাজবংশী স্বামীৰ নাম: মদন ৰাজবংশী ঘৰ নং : ৩০ বয়স : 31 লিঙ্গ : মহিলা	LQW0073437 ফটো উপলব্ধ
208 নাম : চানিক্য ৰাজবংশী পিতাৰ নাম: বাপুকন ঘৰ নং : 30 বি বয়স : 41 লিঙ্গ : পুৰুষ	LQW8335920 ফটো উপলব্ধ	209 নাম : কল্পনা ৰাজবংশী পিতাৰ নাম: চানিক্য ঘৰ নং : 30 বি বয়স : 38 লিঙ্গ : মহিলা	LQW8335942 ফটো উপলব্ধ	210 নাম : যোগমায়া ৰাজবংশী স্বামীৰ নাম: পবিন ঘৰ নং : ৩১ বয়স : 73 লিঙ্গ : মহিলা	LQW8335953 ফটো উপলব্ধ



211 নাম : পূৰ্ণিমা ৰাজবংশী স্বামীৰ নাম: উদয় ৰাজবংশী ঘৰ নং : ৩১ বয়স : 48 লিঙ্গ : মহিলা	LQW8335975 ফটো উপলব্ধ	212 নাম : ৰঞ্জ ৰাজবংশী স্বামীৰ নাম: খৰ্গেশ্বৰ ৰাজবংশী ঘৰ নং : ৩১ বয়স : 43 লিঙ্গ : মহিলা	LQW8335986 ফটো উপলব্ধ	213 নাম : খৰ্গেশ্বৰ ৰাজবংশী পিতাৰ নাম: পবিন ঘৰ নং : ৩১ বয়স : 41 লিঙ্গ : পুৰুষ	LQW8335964 ফটো উপলব্ধ
S 214 নাম : আকলু ৰাজবংশী পিতাৰ নাম: ভদো ঘৰ নং : ৩২ বয়স : 63 লিঙ্গ : পুৰুষ	LQW8335997 ফটো উপলব্ধ	215 নাম : দিৱেশ্বৰ ৰাজবংশী পিতাৰ নাম: আকলু ঘৰ নং : ৩২ বয়স : 48 লিঙ্গ : পুৰুষ	LQW8336014 ফটো উপলব্ধ	216 নাম : বাবুলা ৰাজবংশী পিতাৰ নাম: আটছ ঘৰ নং : ৩৩ বয়স : 53 লিঙ্গ : পুৰুষ	LQW8336025 ফটো উপলব্ধ
217 নাম : বিমলা ৰাজবংশী স্বামীৰ নাম: বাবুলা ঘৰ নং : ৩৩ বয়স : 48 লিঙ্গ : মহিলা	LQW8336036 ফটো উপলব্ধ	218 নাম : বৰ্ণালী ৰাজবংশী পিতাৰ নাম: বাবুলা ঘৰ নং : 33 বয়স : 20 লিঙ্গ : মহিলা	UUI0063891 ফটো উপলব্ধ	219 নাম : অমৰ দীপ ৰাজবংশী পিতাৰ নাম: স্ক্ৰেশ্বৰ ৰাজবংশী ঘৰ নং : ৩৪ বয়স : 30 লিঙ্গ : পুৰুষ	LQW0401315 ফটো উপলব্ধ
220 নাম : উৰ্বশী ৰাজবংশী স্বামীৰ নাম: স্ক্ৰেশ্বৰ ঘৰ নং : ৩৫ বয়স : 48 লিঙ্গ : মহিলা	LQW8336058 ফটো উপলব্ধ	221 নাম : মিনাক্ষী ৰাজবংশী পিতাৰ নাম: লোহিত ৰাজবংশী ঘৰ নং : 35 বয়স : 28 লিঙ্গ : মহিলা	UUI0129734 ফটো উপলব্ধ	222 নাম : সনাতন ৰাজবংশী পিতাৰ নাম: উদয় ৰাজবংশী ঘৰ নং : 35 বয়স : 27 লিঙ্গ : পুৰুষ	UUI0128942 ফটো উপলব্ধ
S 223 নাম : সুৰেন ৰাজবংশী পিতাৰ নাম: বাহি ঘৰ নং : ৩৬ বয়স : 73 লিঙ্গ : পুৰুষ	LQW8336069 ফটো উপলব্ধ	224 নাম : গুনেবালা ৰাজবংশী স্বামীৰ নাম: সুৰেন ঘৰ নং : ৩৬ বয়স : 63 লিঙ্গ : মহিলা	LQW8336070 ফটো উপলব্ধ	225 নাম : ৰাজকোবাৰ ৰাজবংশী পিতাৰ নাম: সুৰেন ঘৰ নং : ৩৬ বয়স : 43 লিঙ্গ : পুৰুষ	LQW8336081 ফটো উপলব্ধ
226 নাম : গিতুমনি ৰাজবংশী স্বামীৰ নাম: ৰাজকোবাৰ ৰাজবংশী ঘৰ নং : ৩৬ বয়স : 40 লিঙ্গ : মহিলা	LQW8336092 ফটো উপলব্ধ	227 নাম : বসন্ত ৰাজবংশী পিতাৰ নাম: সুৰেন ৰাজবংশী ঘৰ নং : ৩৬ বয়স : 38 লিঙ্গ : মহিলা	LQW8336105 ফটো উপলব্ধ	228 নাম : মৰমি টালুকদাৰ স্বামীৰ নাম: বৰ্ণনত টালুকদাৰ ঘৰ নং : 36 বয়স : 31 লিঙ্গ : মহিলা	LQW0330001 ফটো উপলব্ধ
S 229 নাম : বৈকুণ্ঠ ৰাজবংশী পিতাৰ নাম: বলিৰাম ঘৰ নং : ৩৭ বয়স : 68 লিঙ্গ : পুৰুষ	LQW8336116 ফটো উপলব্ধ	230 নাম : মাকোন ৰাজবংশী স্বামীৰ নাম: বৈকুণ্ঠ ঘৰ নং : ৩৭ বয়স : 53 লিঙ্গ : মহিলা	LQW8336127 ফটো উপলব্ধ	231 নাম : অতুল ৰাজবংশী পিতাৰ নাম: বলিৰাম ঘৰ নং : ৩৭ বয়স : 53 লিঙ্গ : পুৰুষ	LQW8336138 ফটো উপলব্ধ
232 নাম : বনু ৰাজবংশী স্বামীৰ নাম: অতুল ঘৰ নং : ৩৭ বয়স : 44 লিঙ্গ : মহিলা	LQW8336149 ফটো উপলব্ধ	233 নাম : চান ৰাজবংশী পিতাৰ নাম: বৈকুণ্ঠ ৰাজবংশী ঘৰ নং : ৩৭ বয়স : 44 লিঙ্গ : পুৰুষ	LQW8336150 ফটো উপলব্ধ	234 নাম : প্ৰতিভা ৰাজবংশী স্বামীৰ নাম: চান ৰাজবংশী ঘৰ নং : ৩৭ বয়স : 38 লিঙ্গ : মহিলা	LQW8341784 ফটো উপলব্ধ
235 নাম : হিতেশ বৰ্মন পিতাৰ নাম: লক্ষী ঘৰ নং : ৩৮ বয়স : 45 লিঙ্গ : পুৰুষ	LQW8336183 ফটো উপলব্ধ	236 নাম : বীনা বৰ্মন স্বামীৰ নাম: হিতেশ বৰ্মন ঘৰ নং : ৩৮ বয়স : 42 লিঙ্গ : মহিলা	LQW8336194 ফটো উপলব্ধ	237 নাম : পংকজ বৰ্মন পিতাৰ নাম: লক্ষী বৰ্মন ঘৰ নং : ৩৮ বয়স : 42 লিঙ্গ : পুৰুষ	LQW8336207 ফটো উপলব্ধ
238 নাম : কৃষ্ণ বৰ্মন পিতাৰ নাম: লক্ষী বৰ্মন ঘৰ নং : ৩৮ বয়স : 38 লিঙ্গ : পুৰুষ	LQW8336218 ফটো উপলব্ধ	239 নাম : শম্পা বৰ্মন স্বামীৰ নাম: পংকজ বৰ্মন ঘৰ নং : ৩৮ বয়স : 36 লিঙ্গ : মহিলা	LQW8341795 ফটো উপলব্ধ	240 নাম : অঞ্জনা বৰ্মন স্বামীৰ নাম: কৃষ্ণ বৰ্মন ঘৰ নং : ৩৮ বয়স : 31 লিঙ্গ : মহিলা	LQW8341808 ফটো উপলব্ধ



241 নাম : মনী ৰাজবংশী পিতাৰ নাম: ধনী ঘৰ নং : ৩৯ বয়স : 78 লিঙ্গ : পুৰুষ	LQW8336229 ফটো উপলব্ধ	S 242 নাম : বিদ্যা ৰাজবংশী স্বামীৰ নাম: মঞ্জু ঘৰ নং : ৩৯ বয়স : 63 লিঙ্গ : মহিলা	LQW8336230 ফটো উপলব্ধ	243 নাম : প্রদীপ ৰাজবংশী পিতাৰ নাম: মনি ঘৰ নং : ৩৯ বয়স : 48 লিঙ্গ : পুৰুষ	LQW8336241 ফটো উপলব্ধ
244 নাম : প্রেমোদা ৰাজবংশী স্বামীৰ নাম: প্রদীপ ৰাজবংশী ঘৰ নং : ৩৯ বয়স : 43 লিঙ্গ : মহিলা	LQW8336252 ফটো উপলব্ধ	245 নাম : দিপুল ৰাজবংশী পিতাৰ নাম: মনি ৰাজবংশী ঘৰ নং : ৩৯ বয়স : 40 লিঙ্গ : পুৰুষ	LQW8336263 ফটো উপলব্ধ	246 নাম : ভাবেশ ৰাজবংশী পিতাৰ নাম: প্রদীপ ৰাজবংশী ঘৰ নং : 39 বয়স : 26 লিঙ্গ : পুৰুষ	LQW0472803 ফটো উপলব্ধ
247 নাম : ৰবী ৰাজবংশী পিতাৰ নাম: ৰনী ঘৰ নং : ৪০ বয়স : 58 লিঙ্গ : পুৰুষ	LQW8336285 ফটো উপলব্ধ	248 নাম : দিপালী ৰাজবংশী স্বামীৰ নাম: ৰবী ঘৰ নং : ৪০ বয়স : 48 লিঙ্গ : মহিলা	LQW8336296 ফটো উপলব্ধ	249 নাম : বিনিতা ৰাজবংশী স্বামীৰ নাম: দিপুল ৰাজবংশী ঘৰ নং : ৪০ বয়স : 39 লিঙ্গ : মহিলা	LQW0359208 ফটো উপলব্ধ
250 নাম : তৰালি ৰাজবংশী স্বামীৰ নাম: ৰতন ৰাজবংশী ঘৰ নং : ৪০ বয়স : 34 লিঙ্গ : মহিলা	LQW0360255 ফটো উপলব্ধ	251 নাম : ৰতন ৰাজবংশী পিতাৰ নাম: ৰবী ৰাজবংশী ঘৰ নং : ৪০ বয়স : 33 লিঙ্গ : পুৰুষ	LQW0359349 ফটো উপলব্ধ	252 নাম : ৰুপালী ৰাজবংশী স্বামীৰ নাম: কেশৱ ৰাজবংশী ঘৰ নং : ৪০ক বয়স : 32 লিঙ্গ : মহিলা	LQW0091967 ফটো উপলব্ধ
253 নাম : মুনৰ্জন ৰাজবংশী পিতাৰ নাম: ৰবী ৰাজবংশী ঘৰ নং : ৪০ বয়স : 30 লিঙ্গ : পুৰুষ	LQW0359380 ফটো উপলব্ধ	254 নাম : কেশৱ ৰাজবংশী পিতাৰ নাম: ৰনি ৰাজবংশী ঘৰ নং : ৪০ক বয়স : 47 লিঙ্গ : পুৰুষ	LQW8336309 ফটো উপলব্ধ	255 নাম : জাহা ৰাজবংশী পিতাৰ নাম: ৰনী ঘৰ নং : ৪১ বয়স : 52 লিঙ্গ : পুৰুষ	LQW8336310 ফটো উপলব্ধ
256 নাম : মিনতী ৰাজবংশী স্বামীৰ নাম: জাহা ৰাজবংশী ঘৰ নং : ৪১ বয়স : 48 লিঙ্গ : মহিলা	LQW8336321 ফটো উপলব্ধ	257 নাম : কিচৰ ৰাজবংশী পিতাৰ নাম: জাহা ৰাজবংশী ঘৰ নং : ৪১ বয়স : 26 লিঙ্গ : পুৰুষ	LQW0270439 ফটো উপলব্ধ	S 258 নাম : ভূপেন ৰাজবংশী পিতাৰ নাম: মনো ঘৰ নং : ৪২ বয়স : 53 লিঙ্গ : পুৰুষ	LQW8336332 ফটো উপলব্ধ
259 নাম : ৰীতা ৰাজবংশী স্বামীৰ নাম: ভূপেন ঘৰ নং : ৪২ বয়স : 48 লিঙ্গ : মহিলা	LQW8336343 ফটো উপলব্ধ	260 নাম : চিমা ৰাজবংশী স্বামীৰ নাম: অংকুৰ ৰাজবংশী ঘৰ নং : 42 বয়স : 23 লিঙ্গ : মহিলা	UUI0057067 ফটো উপলব্ধ	261 নাম : গোলাপী ৰাজবংশী স্বামীৰ নাম: ধীৰেন ঘৰ নং : ৪৩ বয়স : 63 লিঙ্গ : মহিলা	LQW8336354 ফটো উপলব্ধ
S 262 নাম : আনন্দ ৰাজবংশী মাতৃৰ নাম: গোলাপী ৰাজবংশী ঘৰ নং : ৪৩ বয়স : ৪4 লিঙ্গ : পুৰুষ	LQW8336365 ফটো উপলব্ধ	263 নাম : কমল ৰাজবংশী মাতৃৰ নাম: গলাপী ৰাজবংশী ঘৰ নং : ৪৩ বয়স : 29 লিঙ্গ : পুৰুষ	LQW0330324 ফটো উপলব্ধ	264 নাম : কন্দৰ্প ৰাজবংশী পিতাৰ নাম: প্রদীপ ৰাজবংশী ঘৰ নং : 43 বয়স : 23 লিঙ্গ : পুৰুষ	UUI0122440 ফটো উপলব্ধ
265 নাম : নৰেন ৰাজবংশী পিতাৰ নাম: কাশী ঘৰ নং : ৪৪ বয়স : 78 লিঙ্গ : পুৰুষ	LQW8336376 ফটো উপলব্ধ	266 নাম : আইচানা ৰাজবংশী স্বামীৰ নাম: নৰেন ৰাজবংশী ঘৰ নং : ৪৪ বয়স : 58 লিঙ্গ : মহিলা	LQW8336387 ফটো উপলব্ধ	267 নাম : ৰাজু ৰাজবংশী পিতাৰ নাম: নৰেন ৰাজবংশী ঘৰ নং : ৪৪ বয়স : 48 লিঙ্গ : পুৰুষ	LQW8336398 ফটো উপলব্ধ
268 নাম : ৰাজু ৰাজবংশী পিতাৰ নাম: নৰেন ৰাজবংশী ঘৰ নং : ৪৪ বয়স : 46 লিঙ্গ : পুৰুষ	LQW0326819 ফটো উপলব্ধ	269 নাম : জয়া ৰাজবংশী স্বামীৰ নাম: ৰাজু ৰাজবংশী ঘৰ নং : ৪৪ বয়স : 43 লিঙ্গ : মহিলা	LQW8336401 ফটো উপলব্ধ	270 নাম : মিন্টু ৰাজবংশী পিতাৰ নাম: নৰেন ৰাজবংশী ঘৰ নং : ৪৪ বয়স : 38 লিঙ্গ : পুৰুষ	LQW8336412 ফটো উপলব্ধ



271 নাম : জিতুমানি ৰাজবংশী পিতাৰ নাম: নৰেন ৰাজবংশী ঘৰ নং : 88 বয়স : 37 লিঙ্গ : পুৰুষ	LQW8336423 ফটো উপলব্ধ	272 নাম : ববিতা ৰাজবংশী স্বামীৰ নাম: জিতুমানি ৰাজবংশী ঘৰ নং : 44 বয়স : 33 লিঙ্গ : মহিলা	LQW0359836 ফটো উপলব্ধ	273 নাম : হৰিচৰন ৰাজবংশী পিতাৰ নাম: ৰাজু ৰাজবংশী ঘৰ নং : 44 বয়স : 20 লিঙ্গ : পুৰুষ	UUI0105999 ফটো উপলব্ধ
274 নাম : প্ৰহ্লাদ বৰ্মন পিতাৰ নাম: ফুকন ঘৰ নং : 8৬ বয়স : 53 লিঙ্গ : পুৰুষ	LQW8336434 ফটো উপলব্ধ	S 275 নাম : শ্ৰীশিলা বৰ্মন স্বামীৰ নাম: প্ৰহ্লাদ ঘৰ নং : 8৬ বয়স : 43 লিঙ্গ : মহিলা	LQW8336445 ফটো উপলব্ধ	276 নাম : স্বপ্না বৰ্মন পিতাৰ নাম: প্ৰহ্লাদ বৰ্মন ঘৰ নং : 8৬ বয়স : 28 লিঙ্গ : মহিলা	LQW0209197 ফটো উপলব্ধ
277 নাম : টিকু বৰ্মন পিতাৰ নাম: প্ৰহ্লাদ বৰ্মন ঘৰ নং : 8৬ বয়স : 25 লিঙ্গ : পুৰুষ	LQW0372011 ফটো উপলব্ধ	278 নাম : ভাস্কৰ বৰ্মন পিতাৰ নাম: সূৰ্য বৰ্মন ঘৰ নং : 46 বয়স : 23 লিঙ্গ : পুৰুষ	LQW1511104 ফটো উপলব্ধ	279 নাম : সূৰ্য্য বৰ্মন পিতাৰ নাম: ফুকন ঘৰ নং : 8৬ বয়স : 63 লিঙ্গ : পুৰুষ	LQW8336456 ফটো উপলব্ধ
280 নাম : মঞ্জু বৰ্মন স্বামীৰ নাম: সূৰ্য্য ঘৰ নং : 89 বয়স : 48 লিঙ্গ : মহিলা	LQW8336467 ফটো উপলব্ধ	281 নাম : তৰালী বৰ্মন পিতাৰ নাম: সূৰ্য্য বৰ্মন ঘৰ নং : 89 বয়স : 27 লিঙ্গ : মহিলা	LQW0210047 ফটো উপলব্ধ	282 নাম : ৰবী বৰ্মন পিতাৰ নাম: বংশীধৰ ঘৰ নং : 8৮ বয়স : 73 লিঙ্গ : পুৰুষ	LQW8336478 ফটো উপলব্ধ
283 নাম : বিৰজা বৰ্মন স্বামীৰ নাম: ৰবী ঘৰ নং : 8৮ বয়স : 58 লিঙ্গ : মহিলা	LQW8336489 ফটো উপলব্ধ	284 নাম : দিপক বৰ্মন পিতাৰ নাম: ৰবী ঘৰ নং : 8৮ বয়স : 42 লিঙ্গ : পুৰুষ	LQW8336490 ফটো উপলব্ধ	285 নাম : নবজিত বৰ্মন পিতাৰ নাম: ৰবী ঘৰ নং : 8৮ বয়স : 40 লিঙ্গ : পুৰুষ	LQW8336503 ফটো উপলব্ধ
286 নাম : পল্লৱী কলিতা স্বামীৰ নাম: দিপক বৰ্মন ঘৰ নং : 48 বয়স : 37 লিঙ্গ : মহিলা	LQW1121466 ফটো উপলব্ধ	287 নাম : দিগন্ত বৰ্মন পিতাৰ নাম: ৰবিৰাম বৰ্মন ঘৰ নং : 8৮ বয়স : 36 লিঙ্গ : পুৰুষ	LQW8336525 ফটো উপলব্ধ	288 নাম : ৰমেশ বৰ্মন পিতাৰ নাম: ৰাজিন বৰ্মন ঘৰ নং : ৫০ বয়স : 67 লিঙ্গ : পুৰুষ	LQW1931006 ফটো উপলব্ধ
289 নাম : গোলাপী বৰ্মন স্বামীৰ নাম: ৰাজেন ঘৰ নং : ৫০ বয়স : 63 লিঙ্গ : মহিলা	LQW8336547 ফটো উপলব্ধ	290 নাম : ৰঞ্জমণি বৰ্মন স্বামীৰ নাম: ৰমাকান্ত বৰ্মন ঘৰ নং : 50 বয়স : 39 লিঙ্গ : মহিলা	LQW1431857 ফটো উপলব্ধ	291 নাম : জুন ৰাজবংশী স্বামীৰ নাম: মন্তু ৰাজবংশী ঘৰ নং : ৫০ বয়স : 37 লিঙ্গ : মহিলা	LQW1931108 ফটো উপলব্ধ
292 নাম : নিৰলা বৰ্মন স্বামীৰ নাম: ৰমেশ ঘৰ নং : ৫০ বয়স : 53 লিঙ্গ : মহিলা	LQW8336558 ফটো উপলব্ধ	293 নাম : সূশিলা বৰ্মন স্বামীৰ নাম: উপেন ঘৰ নং : ৫০ বয়স : 51 লিঙ্গ : মহিলা	LQW8336581 ফটো উপলব্ধ	294 নাম : উপেন বৰ্মন পিতাৰ নাম: ৰাজেন ঘৰ নং : ৫০ বয়স : 48 লিঙ্গ : পুৰুষ	LQW8336570 ফটো উপলব্ধ
295 নাম : ৰজন বৰ্মন স্বামীৰ নাম: কনক ঘৰ নং : ৫১ বয়স : 63 লিঙ্গ : মহিলা	LQW8336592 ফটো উপলব্ধ	296 নাম : ৰঞ্জমনি পাঠক স্বামীৰ নাম: ৰমাকান্ত বৰ্মন ঘৰ নং : 51 বয়স : 39 লিঙ্গ : মহিলা	UUI0040691 ফটো উপলব্ধ	297 নাম : হৰিকান্ত বৰ্মন পিতাৰ নাম: কনক ঘৰ নং : ৫১ বয়স : 38 লিঙ্গ : পুৰুষ	LQW8336605 ফটো উপলব্ধ
298 নাম : ৰমাকান্ত বৰ্মন পিতাৰ নাম: কনক ঘৰ নং : ৫১ বয়স : 36 লিঙ্গ : পুৰুষ	LQW8336616 ফটো উপলব্ধ	299 নাম : খগেন বৰ্মন পিতাৰ নাম: হাহিৰাম ঘৰ নং : ৫১ বয়স : 68 লিঙ্গ : পুৰুষ	LQW8336627 ফটো উপলব্ধ	S 300 নাম : সবিতা বৰ্মন স্বামীৰ নাম: খগেন ঘৰ নং : ৫১ বয়স : 58 লিঙ্গ : মহিলা	LQW8336638 ফটো উপলব্ধ



301 নাম : জিতু বৰ্মন পিতাৰ নাম: খগেন বৰ্মন ঘৰ নং : ৫২ বয়স : 34 লিঙ্গ : পুৰুষ	LQW1931028 ফটো উপলব্ধ	302 নাম : প্ৰণিতা বৰ্মন স্বামীৰ নাম: জিতু বৰ্মন ঘৰ নং : ৫২ বয়স : 31 লিঙ্গ : মহিলা	LQW0406975 ফটো উপলব্ধ	303 নাম : যতীন বৰ্মন পিতাৰ নাম: হাহিৰাম ঘৰ নং : ৫৩ বয়স : 58 লিঙ্গ : পুৰুষ	LQW8336650 ফটো উপলব্ধ
304 নাম : ভাৰতী বৰ্মন স্বামীৰ নাম: যতীন ঘৰ নং : ৫৩ বয়স : 48 লিঙ্গ : মহিলা	LQW8336661 ফটো উপলব্ধ	305 নাম : ধনেশ্বৰ বাৰ্মন পিতাৰ নাম: জিতন বাৰ্মন ঘৰ নং : ৫৩ বয়স : 34 লিঙ্গ : পুৰুষ	LQW0400770 ফটো উপলব্ধ	306 নাম : উশা বনি বাৰ্মন অন্যান্য: জিতন বাৰ্মন ঘৰ নং : ৫৩ বয়স : 27 লিঙ্গ : মহিলা	LQW0361766 ফটো উপলব্ধ
S 307 নাম : শশী বৰ্মন স্বামীৰ নাম: অনন্ত ঘৰ নং : ৫৪ বয়স : 68 লিঙ্গ : মহিলা	LQW8336672 ফটো উপলব্ধ	S 308 নাম : গৰ্গ বৰ্মন পিতাৰ নাম: অনন্ত ঘৰ নং : ৫৪ বয়স : 53 লিঙ্গ : পুৰুষ	LQW8336683 ফটো উপলব্ধ	309 নাম : সদানন্দ বৰ্মন পিতাৰ নাম: অনন্ত ঘৰ নং : ৫৪ বয়স : 48 লিঙ্গ : পুৰুষ	LQW8336694 ফটো উপলব্ধ
310 নাম : ৰত্নে বৰ্মন পিতাৰ নাম: অনন্ত ৰাম বৰ্মন ঘৰ নং : ৫৪ বয়স : 47 লিঙ্গ : পুৰুষ	LQW8336718 ফটো উপলব্ধ	311 নাম : বনলতা বৰ্মন স্বামীৰ নাম: গৰ্গ ঘৰ নং : ৫৪ বয়স : 46 লিঙ্গ : মহিলা	LQW8336729 ফটো উপলব্ধ	312 নাম : উত্তম বৰ্মন পিতাৰ নাম: অনন্ত ঘৰ নং : ৫৪ বয়স : 44 লিঙ্গ : পুৰুষ	LQW8336707 ফটো উপলব্ধ
313 নাম : অৰ্পনা বৰ্মন স্বামীৰ নাম: সদানন্দ বৰ্মন ঘৰ নং : ৫৪ বয়স : 42 লিঙ্গ : মহিলা	LQW8336730 ফটো উপলব্ধ	314 নাম : বৰ্বিতা বৰ্মন স্বামীৰ নাম: ৰত্নে বৰ্মন ঘৰ নং : ৫৪ বয়স : 35 লিঙ্গ : মহিলা	LQW8336741 ফটো উপলব্ধ	315 নাম : পূৰ্ণিমা বৰ্মন স্বামীৰ নাম: উত্তম বৰ্মন ঘৰ নং : ৫৪ বয়স : 35 লিঙ্গ : মহিলা	LQW8336752 ফটো উপলব্ধ
316 নাম : পুলিন বৰ্মন পিতাৰ নাম: গৰ্গ বৰ্মন ঘৰ নং : ৫৪ বয়স : 26 লিঙ্গ : পুৰুষ	LQW0198630 ফটো উপলব্ধ	317 নাম : চিন্টু বৰ্মন পিতাৰ নাম: সদা বৰ্মন ঘৰ নং : ৫৪ বয়স : 25 লিঙ্গ : পুৰুষ	LQW0198614 ফটো উপলব্ধ	318 নাম : পিংকু বৰ্মন পিতাৰ নাম: গৰ্গ বৰ্মন ঘৰ নং : ৫৪ বয়স : 25 লিঙ্গ : পুৰুষ	LQW0198564 ফটো উপলব্ধ
319 নাম : ওমপ্ৰকাশ বৰ্মন পিতাৰ নাম: সদানন্দ বৰ্মন ঘৰ নং : 54 বয়স : 20 লিঙ্গ : পুৰুষ	UUI0035709 ফটো উপলব্ধ	S 320 নাম : লক্ষ্মী বৰ্মন পিতাৰ নাম: বলোৰাম ঘৰ নং : ৫৫ বয়স : 68 লিঙ্গ : পুৰুষ	LQW8336785 ফটো উপলব্ধ	321 নাম : অশে বৰ্মন স্বামীৰ নাম: লক্ষ্মী ঘৰ নং : ৫৫ বয়স : 58 লিঙ্গ : মহিলা	LQW8336796 ফটো উপলব্ধ
322 নাম : ভগীৰথ বৰ্মন পিতাৰ নাম: লক্ষ্মী বৰ্মন ঘৰ নং : ৫৫ বয়স : 45 লিঙ্গ : পুৰুষ	LQW8336809 ফটো উপলব্ধ	323 নাম : প্ৰমোদ বৰ্মন পিতাৰ নাম: লক্ষী কান্ত বৰ্মন ঘৰ নং : ৫৫ বয়স : 42 লিঙ্গ : পুৰুষ	LQW8336810 ফটো উপলব্ধ	324 নাম : কৃষ্ণা বৰ্মন পিতাৰ নাম: লক্ষ্মী বৰ্মন ঘৰ নং : ৫৫ বয়স : 39 লিঙ্গ : পুৰুষ	LQW8336821 ফটো উপলব্ধ
325 নাম : কল্পনা বৰ্মন স্বামীৰ নাম: প্ৰমোদ বৰ্মন ঘৰ নং : ৫৫ বয়স : 36 লিঙ্গ : মহিলা	LQW0410647 ফটো উপলব্ধ	326 নাম : নিৰ্মল বৰ্মন পিতাৰ নাম: লক্ষী বৰ্মন ঘৰ নং : ৫৫ বয়স : 35 লিঙ্গ : পুৰুষ	LQW8336763 ফটো উপলব্ধ	327 নাম : মৰমী বৰ্মন স্বামীৰ নাম: ভগীৰথ বৰ্মন ঘৰ নং : ৫৫ বয়স : 35 লিঙ্গ : মহিলা	LQW8336774 ফটো উপলব্ধ
328 নাম : কৰবি বৰ্মন স্বামীৰ নাম: কৃষ্ণ বৰ্মন ঘৰ নং : ৫৫ বয়স : 30 লিঙ্গ : মহিলা	LQW0410597 ফটো উপলব্ধ	329 নাম : সঞ্জিতা বৰ্মন স্বামীৰ নাম: নিৰ্মল বৰ্মন ঘৰ নং : 55 বয়স : 23 লিঙ্গ : মহিলা	LQW2008068 ফটো উপলব্ধ	330 নাম : কিৰন বৰ্মন স্বামীৰ নাম: প্ৰফুল্ল ঘৰ নং : ৫৬ বয়স : 53 লিঙ্গ : মহিলা	LQW8336843 ফটো উপলব্ধ



331 নাম : কবি বৰ্মান পিতাৰ নাম: প্ৰফুল্ল ঘৰ নং : ৫৬ বয়স : 38 লিঙ্গ : পুৰুষ	LQW8336854 ফটো উপলব্ধ	332 নাম : বিকাশ ৰাজবংশী পিতাৰ নাম: অতুল ৰাজবংশী ঘৰ নং : 57 বয়স : 22 লিঙ্গ : পুৰুষ	LQW1459221 ফটো উপলব্ধ	S 333 নাম : হৰেশ্বৰ বৰ্মান পিতাৰ নাম: মহেশ্বৰ ঘৰ নং : ৫৮ বয়স : 83 লিঙ্গ : পুৰুষ	LQW8336865 ফটো উপলব্ধ
334 নাম : অবলাপ্ৰিয়া বৰ্মন স্বামীৰ নাম: হৰেশ্বৰ ঘৰ নং : ৫৮ বয়স : 68 লিঙ্গ : মহিলা	LQW8336876 ফটো উপলব্ধ	335 নাম : অতুল বৰ্মন পিতাৰ নাম: হৰেশ্বৰ ঘৰ নং : ৫৮ বয়স : 48 লিঙ্গ : পুৰুষ	LQW8336887 ফটো উপলব্ধ	336 নাম : অনুমনি বৰ্মন স্বামীৰ নাম: অতুল ঘৰ নং : ৫৮ বয়স : 40 লিঙ্গ : মহিলা	LQW8336901 ফটো উপলব্ধ
337 নাম : জিতুল বৰ্মন পিতাৰ নাম: হৰেশ্বৰ ঘৰ নং : ৫৮ বয়স : 36 লিঙ্গ : পুৰুষ	LQW8336898 ফটো উপলব্ধ	338 নাম : যুগল বৰ্মন পিতাৰ নাম: অতুল বৰ্মন ঘৰ নং : 58 বয়স : 19 লিঙ্গ : পুৰুষ	UUI0132621 ফটো উপলব্ধ	339 নাম : কাঞ্চনপ্ৰিয়া বৰ্মন স্বামীৰ নাম: চতিশ ঘৰ নং : ৫৯ বয়স : 63 লিঙ্গ : মহিলা	LQW8336912 ফটো উপলব্ধ
340 নাম : মীৰা বৰ্মন স্বামীৰ নাম: নৰেন বৰ্মন ঘৰ নং : ৫৯ বয়স : 50 লিঙ্গ : মহিলা	LQW0141341 ফটো উপলব্ধ	341 নাম : নৰেন বৰ্মন পিতাৰ নাম: চতিশ ঘৰ নং : ৫৯ বয়স : 46 লিঙ্গ : পুৰুষ	LQW8336923 ফটো উপলব্ধ	342 নাম : ঘনশ্যাম বৰ্মন পিতাৰ নাম: চতিশ ঘৰ নং : ৫৯ বয়স : 44 লিঙ্গ : পুৰুষ	LQW8336934 ফটো উপলব্ধ
343 নাম : পৰিষ্কাৰিত বৰ্মন পিতাৰ নাম: চতিশ ঘৰ নং : ৫৯ বয়স : 40 লিঙ্গ : পুৰুষ	LQW8336945 ফটো উপলব্ধ	344 নাম : নিজৰা বৰ্মমু স্বামীৰ নাম: পৰিষ্কাৰিত বৰ্মন ঘৰ নং : ৫৯ বয়স : 30 লিঙ্গ : মহিলা	LQW0141101 ফটো উপলব্ধ	345 নাম : মুনালী বৰ্মন স্বামীৰ নাম: ঘনশ্যাম বৰ্মন ঘৰ নং : ৫৯ বয়স : 27 লিঙ্গ : মহিলা	LQW0141333 ফটো উপলব্ধ
346 নাম : তৰন বৰ্মন পিতাৰ নাম: হৰেশ্বৰ ঘৰ নং : ৬১ বয়স : 57 লিঙ্গ : পুৰুষ	LQW8336956 ফটো উপলব্ধ	347 নাম : জয়মতী বৰ্মন স্বামীৰ নাম: তৰুন ঘৰ নং : ৬১ বয়স : 53 লিঙ্গ : মহিলা	LQW8336967 ফটো উপলব্ধ	348 নাম : ডুলমনি বৰ্মন পিতাৰ নাম: তৰুন বৰ্মন ঘৰ নং : ৬১ বয়স : 29 লিঙ্গ : মহিলা	LQW0117739 ফটো উপলব্ধ
349 নাম : ধনজিৎ বৰ্মন পিতাৰ নাম: তৰুন বৰ্মন ঘৰ নং : ৬১ বয়স : 26 লিঙ্গ : পুৰুষ	LQW0198911 ফটো উপলব্ধ	350 নাম : অনামিকা বেজবৰুৱা বৰ্মন স্বামীৰ নাম: ধনজীত বৰ্মন ঘৰ নং : 61 বয়স : 21 লিঙ্গ : মহিলা	LQW2009215 ফটো উপলব্ধ	351 নাম : জবিন হালৈ পিতাৰ নাম: কৈলাশ হালৈ ঘৰ নং : 61 বয়স : 21 লিঙ্গ : পুৰুষ	UUI0140376 ফটো উপলব্ধ
352 নাম : কল্যাণ হালৈ পিতাৰ নাম: মাধৱ হালৈ ঘৰ নং : ৬১ক বয়স : 50 লিঙ্গ : পুৰুষ	LQW8336978 ফটো উপলব্ধ	353 নাম : মনিকা হালৈ স্বামীৰ নাম: কৈলাশ হালৈ ঘৰ নং : ৬১ক বয়স : 40 লিঙ্গ : মহিলা	LQW8336989 ফটো উপলব্ধ	354 নাম : উদয় বৰ্মন পিতাৰ নাম: বিদ্যা ঘৰ নং : ৬২ বয়স : 58 লিঙ্গ : পুৰুষ	LQW8337006 ফটো উপলব্ধ
355 নাম : কুঞ্জ বৰ্মন স্বামীৰ নাম: উদয় ঘৰ নং : ৬২ বয়স : 53 লিঙ্গ : মহিলা	LQW8337017 ফটো উপলব্ধ	356 নাম : সমৰ বৰ্মন পিতাৰ নাম: উদয় বৰ্মন ঘৰ নং : ৬২ বয়স : 29 লিঙ্গ : পুৰুষ	LQW0118646 ফটো উপলব্ধ	357 নাম : মিতালী ৰাজবংশী পিতাৰ নাম: শিম্ভু ৰাজবংশী ঘৰ নং : 62 বয়স : 27 লিঙ্গ : মহিলা	LQW0508747 ফটো উপলব্ধ
358 নাম : মনু বৰ্মন পিতাৰ নাম: ৰামচৰন ঘৰ নং : ৬৩ বয়স : 68 লিঙ্গ : পুৰুষ	LQW8337028 ফটো উপলব্ধ	359 নাম : পূৰ্ণিমা বৰ্মন স্বামীৰ নাম: মনুৰাম ঘৰ নং : ৬৩ বয়স : 48 লিঙ্গ : মহিলা	LQW8337039 ফটো উপলব্ধ	360 নাম : বিশ্বজিৎ বৰ্মন পিতাৰ নাম: মনু বৰ্মন ঘৰ নং : ৬৩ বয়স : 29 লিঙ্গ : পুৰুষ	LQW0119479 ফটো উপলব্ধ



361 নাম : বেনামী ৰাজবংশী স্বামীৰ নাম: ছোনিয়া ৰাজবংশী ঘৰ নং : 65 বয়স : 61 লিঙ্গ : মহিলা	LQW1931119 ফটো উপলব্ধ	362 নাম : দেবৰাম বৰ্মন পিতাৰ নাম: বিদ্যা ঘৰ নং : 65 বয়স : 58 লিঙ্গ : পুৰুষ	LQW8337040 ফটো উপলব্ধ	363 নাম : দিপালী বৰ্মন স্বামীৰ নাম: দেবো ঘৰ নং : 65 বয়স : 50 লিঙ্গ : মহিলা	LQW8337051 ফটো উপলব্ধ
364 নাম : নিপম বৰ্মন পিতাৰ নাম: দেৱৰাম বৰ্মন ঘৰ নং : 65 বয়স : 33 লিঙ্গ : পুৰুষ	LQW8337073 ফটো উপলব্ধ	365 নাম : ভূপেন বৰ্মন পিতাৰ নাম: দেৱোৰাম বৰ্মন ঘৰ নং : 65 বয়স : 32 লিঙ্গ : পুৰুষ	LQW0120956 ফটো উপলব্ধ	366 নাম : চুনিতা বৰ্মন স্বামীৰ নাম: নিপম বৰ্মন ঘৰ নং : 65 বয়স : 29 লিঙ্গ : মহিলা	LQW0141234 ফটো উপলব্ধ
S 367 নাম : তৰনী বৰ্মন পিতাৰ নাম: বিদ্যা ঘৰ নং : 65 বয়স : 73 লিঙ্গ : পুৰুষ	LQW8337095 ফটো উপলব্ধ	368 নাম : বিমলা বৰ্মন স্বামীৰ নাম: তৰনী ঘৰ নং : 65 বয়স : 60 লিঙ্গ : মহিলা	LQW8337108 ফটো উপলব্ধ	369 নাম : কুশল বৰ্মন পিতাৰ নাম: তৰনী ঘৰ নং : 65 বয়স : 44 লিঙ্গ : পুৰুষ	LQW8337119 ফটো উপলব্ধ
370 নাম : চন্দ্ৰ বৰ্মন পিতাৰ নাম: তৰনী বৰ্মন ঘৰ নং : 65 বয়স : 42 লিঙ্গ : পুৰুষ	LQW8337131 ফটো উপলব্ধ	371 নাম : সবিতা বৰ্মন স্বামীৰ নাম: কুশল বৰ্মন ঘৰ নং : 65 বয়স : 38 লিঙ্গ : মহিলা	LQW8337120 ফটো উপলব্ধ	372 নাম : ৰেখা বৰ্মন স্বামীৰ নাম: চন্দ্ৰ বৰ্মন ঘৰ নং : 65 বয়স : 37 লিঙ্গ : মহিলা	LQW8337084 ফটো উপলব্ধ
373 নাম : বৰষা বৰ্মন পিতাৰ নাম: কুশল বৰ্মন ঘৰ নং : 66 বয়স : 21 লিঙ্গ : মহিলা	UUI0053165 ফটো উপলব্ধ	374 নাম : নবীন বৰ্মন পিতাৰ নাম: দেবী ঘৰ নং : 69 বয়স : 68 লিঙ্গ : পুৰুষ	LQW8337142 ফটো উপলব্ধ	375 নাম : দিপালী বৰ্মন স্বামীৰ নাম: নবীন ঘৰ নং : 69 বয়স : 58 লিঙ্গ : মহিলা	LQW8337153 ফটো উপলব্ধ
376 নাম : বিমল বৰ্মন পিতাৰ নাম: নবীন ঘৰ নং : 69 বয়স : 36 লিঙ্গ : পুৰুষ	LQW8337164 ফটো উপলব্ধ	377 নাম : মুনাল বৰ্মন পিতাৰ নাম: নবীন বৰ্মন ঘৰ নং : 69 বয়স : 33 লিঙ্গ : পুৰুষ	LQW8337175 ফটো উপলব্ধ	378 নাম : ৰমি বৰ্মন পিতাৰ নাম: প্ৰহ্লাদ বৰ্মন ঘৰ নং : 67 বয়স : 24 লিঙ্গ : মহিলা	LQW1178326 ফটো উপলব্ধ
379 নাম : জানকী বৰ্মন স্বামীৰ নাম: আনো ঘৰ নং : 68 বয়স : 68 লিঙ্গ : মহিলা	LQW8337197 ফটো উপলব্ধ	380 নাম : পবিত্ৰ বৰ্মন পিতাৰ নাম: আনো ঘৰ নং : 68 বয়স : 48 লিঙ্গ : পুৰুষ	LQW8337200 ফটো উপলব্ধ	381 নাম : বিচিত্ৰ বৰ্মন পিতাৰ নাম: আনো ঘৰ নং : 68 বয়স : 46 লিঙ্গ : পুৰুষ	LQW8337222 ফটো উপলব্ধ
382 নাম : বনু বৰ্মন স্বামীৰ নাম: পবিত্ৰ ঘৰ নং : 68 বয়স : 45 লিঙ্গ : মহিলা	LQW8337211 ফটো উপলব্ধ	383 নাম : বিনিতা বৰ্মন স্বামীৰ নাম: বিচিত্ৰ বৰ্মন ঘৰ নং : 68 বয়স : 43 লিঙ্গ : মহিলা	LQW8337233 ফটো উপলব্ধ	384 নাম : অভিজিৎ বৰ্মন পিতাৰ নাম: পবিত্ৰ বৰ্মন ঘৰ নং : 68 বয়স : 27 লিঙ্গ : পুৰুষ	LQW0133694 ফটো উপলব্ধ
385 নাম : উপিন বৰ্মন পিতাৰ নাম: হৰেন বৰ্মন ঘৰ নং : 68 বয়স : 52 লিঙ্গ : পুৰুষ	LQW8337244 ফটো উপলব্ধ	386 নাম : শ্ৰেণী বৰ্মন স্বামীৰ নাম: উপিন বৰ্মন ঘৰ নং : 68 বয়স : 43 লিঙ্গ : মহিলা	LQW8337255 ফটো উপলব্ধ	387 নাম : মকুন্দ ৰাম বৰ্মন পিতাৰ নাম: প্ৰফুল্ল ঘৰ নং : 68 বয়স : 53 লিঙ্গ : পুৰুষ	LQW8337266 ফটো উপলব্ধ
388 নাম : জোনাকী বৰ্মন স্বামীৰ নাম: মকুন্দ বৰ্মন ঘৰ নং : 68 বয়স : 43 লিঙ্গ : মহিলা	LQW8337277 ফটো উপলব্ধ	389 নাম : বনীতা বৰ্মন স্বামীৰ নাম: জ্যোতিষ বৰ্মন ঘৰ নং : 68 বয়স : 31 লিঙ্গ : মহিলা	LQW0124578 ফটো উপলব্ধ	390 নাম : লভিতা বৰ্মন পিতাৰ নাম: মকুন্দ বৰ্মন ঘৰ নং : 68 বয়স : 25 লিঙ্গ : মহিলা	LQW0362079 ফটো উপলব্ধ



391 নাম : নবজিত বৰ্মন পিতাৰ নাম: মকুন্দ বৰ্মন ঘৰ নং : 69 বয়স : 20 লিঙ্গ : পুৰুষ	UUJ0046581 ফটো উপলব্ধ	392 নাম : সৰস্বতী বৰ্মন স্বামীৰ নাম: প্ৰফুল্ল ঘৰ নং : ৬৯ক বয়স : 73 লিঙ্গ : মহিলা	LQW8337288 ফটো উপলব্ধ	393 নাম : জ্যোতিষ বৰ্মন পিতাৰ নাম: প্ৰফুল্ল ঘৰ নং : ৬৯ক বয়স : 43 লিঙ্গ : পুৰুষ	LQW8337299 ফটো উপলব্ধ
394 নাম : বৰ্মা বৰ্মন পিতাৰ নাম: গজেন ঘৰ নং : ৭০ বয়স : 53 লিঙ্গ : পুৰুষ	LQW8337313 ফটো উপলব্ধ	395 নাম : সবিতা বৰ্মন স্বামীৰ নাম: বৰ্মা বৰ্মন ঘৰ নং : ৭০ বয়স : 48 লিঙ্গ : মহিলা	LQW8337324 ফটো উপলব্ধ	396 নাম : তপন বৰ্মন পিতাৰ নাম: গজেন ঘৰ নং : ৭০ বয়স : 48 লিঙ্গ : পুৰুষ	LQW8337335 ফটো উপলব্ধ
397 নাম : মাধব বৰ্মন পিতাৰ নাম: গজেন ঘৰ নং : ৭০ বয়স : 45 লিঙ্গ : পুৰুষ	LQW8337346 ফটো উপলব্ধ	398 নাম : পম্পি বৰ্মন স্বামীৰ নাম: তপন বৰ্মন ঘৰ নং : ৭০ বয়স : 35 লিঙ্গ : মহিলা	LQW1931164 ফটো উপলব্ধ	399 নাম : বিকাশ বৰ্মন পিতাৰ নাম: বৰ্মা বৰ্মন ঘৰ নং : 70 বয়স : 21 লিঙ্গ : পুৰুষ	LQW2004141 ফটো উপলব্ধ
400 নাম : মীনা বৰ্মন স্বামীৰ নাম: বজত ঘৰ নং : ৭১ বয়স : 58 লিঙ্গ : মহিলা	LQW8337357 ফটো উপলব্ধ	401 নাম : ৰাজু বৰ্মন পিতাৰ নাম: বজত ঘৰ নং : ৭১ বয়স : 43 লিঙ্গ : পুৰুষ	LQW8337368 ফটো উপলব্ধ	402 নাম : নয়নমণি বৰ্মন পিতাৰ নাম: বজত ঘৰ নং : ৭১ বয়স : 36 লিঙ্গ : পুৰুষ	LQW8337380 ফটো উপলব্ধ
403 নাম : অময়া বৰ্মন স্বামীৰ নাম: পৰমেশ ঘৰ নং : ৭২ বয়স : 58 লিঙ্গ : মহিলা	LQW8337391 ফটো উপলব্ধ	S 404 নাম : সঞ্জীৱ বৰ্মন মাতৃৰ নাম: অময়া বৰ্মন ঘৰ নং : ৭২ বয়স : 33 লিঙ্গ : পুৰুষ	LQW8337404 ফটো উপলব্ধ	405 নাম : দিপা বৰ্মন স্বামীৰ নাম: সঞ্জিত বৰ্মন ঘৰ নং : ৭২ বয়স : 32 লিঙ্গ : মহিলা	LQW1931131 ফটো উপলব্ধ
406 নাম : বিচিত্ৰ বৰ্মন পিতাৰ নাম: ভূপেন বৰ্মন ঘৰ নং : 72 বয়স : 30 লিঙ্গ : পুৰুষ	LQW1529106 ফটো উপলব্ধ	407 নাম : বিকাশ বৰ্মন পিতাৰ নাম: ভূপেন বৰ্মন ঘৰ নং : 72 বয়স : 24 লিঙ্গ : পুৰুষ	LQW1529098 ফটো উপলব্ধ	408 নাম : ৰমনী বৰ্মন পিতাৰ নাম: ধাতুৰাম ঘৰ নং : ৭৩ বয়স : 68 লিঙ্গ : পুৰুষ	LQW8337415 ফটো উপলব্ধ
409 নাম : কনকলতা বৰ্মন স্বামীৰ নাম: ৰমনী বৰ্মন ঘৰ নং : ৭৩ বয়স : 58 লিঙ্গ : মহিলা	LQW8337426 ফটো উপলব্ধ	410 নাম : নয়ন বৰ্মন পিতাৰ নাম: ৰমনী বৰ্মন ঘৰ নং : ৭৩ বয়স : 38 লিঙ্গ : পুৰুষ	LQW8337437 ফটো উপলব্ধ	411 নাম : হিৰক জ্যোতি বৰ্মন পিতাৰ নাম: ৰমনী বৰ্মন ঘৰ নং : ৭৩ বয়স : 32 লিঙ্গ : পুৰুষ	LQW1931017 ফটো উপলব্ধ
412 নাম : নিজমনি হালৈ স্বামীৰ নাম: কল্যান বৰ্মন ঘৰ নং : ৭৩ক বয়স : 30 লিঙ্গ : মহিলা	LQW0127787 ফটো উপলব্ধ	413 নাম : অনিন্দিতা ৰায় স্বামীৰ নাম: নয়ন বৰ্মন ঘৰ নং : 73 বয়স : 28 লিঙ্গ : মহিলা	GJF0386029 ফটো উপলব্ধ	414 নাম : লতিকা মণ্ডল স্বামীৰ নাম: হেমন্ত বৰ্মন ঘৰ নং : 73 ক বয়স : 31 লিঙ্গ : মহিলা	LQW0282822 ফটো উপলব্ধ
415 নাম : চন্দনা বালা ৰয় স্বামীৰ নাম: জয়ন্ত বৰ্মন ঘৰ নং : 73 ক বয়স : 19 লিঙ্গ : মহিলা	UUJ0081182 ফটো উপলব্ধ	416 নাম : লছো বৰ্মন স্বামীৰ নাম: গিৰিশ ঘৰ নং : ৭৩ক বয়স : 63 লিঙ্গ : মহিলা	LQW8337459 ফটো উপলব্ধ	417 নাম : কল্যান বৰ্মন পিতাৰ নাম: গিৰিশ ঘৰ নং : ৭৩ক বয়স : 48 লিঙ্গ : পুৰুষ	LQW8337460 ফটো উপলব্ধ
418 নাম : হেমন্ত বৰ্মন পিতাৰ নাম: গিৰিশ ঘৰ নং : ৭৩ক বয়স : 43 লিঙ্গ : পুৰুষ	LQW8337482 ফটো উপলব্ধ	419 নাম : জয়ন্ত বৰ্মন পিতাৰ নাম: গিৰিশ ঘৰ নং : ৭৩ক বয়স : 41 লিঙ্গ : পুৰুষ	LQW8337493 ফটো উপলব্ধ	420 নাম : যোগেশ বৰ্মন পিতাৰ নাম: হৰমোহন ঘৰ নং : ৭৫ বয়স : 53 লিঙ্গ : পুৰুষ	LQW8337506 ফটো উপলব্ধ



421 নাম : নিলাক্ষী বৰ্মন স্বামীৰ নাম: যোগেশ বৰ্মন ঘৰ নং : ৭৫ বয়স : 43 লিঙ্গ : মহিলা	LQW8337517 ফটো উপলব্ধ	422 নাম : দিগম্বৰ বৰ্মন পিতাৰ নাম: যোগেশ বৰ্মন ঘৰ নং : ৭৫ বয়স : 38 লিঙ্গ : পুৰুষ	LQW8337528 ফটো উপলব্ধ	423 নাম : শ্ৰাবণা কলিতা স্বামীৰ নাম: দিগম্বৰ বৰ্মন ঘৰ নং : 75 বয়স : 37 লিঙ্গ : মহিলা	LQW1451970 ফটো উপলব্ধ
424 নাম : কুশল বৰ্মন পিতাৰ নাম: হৰমোহন ঘৰ নং : ৭৫ বয়স : 36 লিঙ্গ : পুৰুষ	LQW8337539 ফটো উপলব্ধ	425 নাম : জুবী বৰ্মন পিতাৰ নাম: চক্ৰধৰ বৰ্মন ঘৰ নং : ৭৫ বয়স : 29 লিঙ্গ : মহিলা	LQW0402669 ফটো উপলব্ধ	426 নাম : শিখা বৰ্মন পিতাৰ নাম: চক্ৰধৰ বৰ্মন ঘৰ নং : ৭৫ বয়স : 25 লিঙ্গ : মহিলা	LQW0402149 ফটো উপলব্ধ
427 নাম : ৰাজশ্ৰী বৰ্মন পিতাৰ নাম: যোগেশ বৰ্মন ঘৰ নং : 75 বয়স : 21 লিঙ্গ : মহিলা	UUI0052597 ফটো উপলব্ধ	428 নাম : চক্ৰধৰ বৰ্মন পিতাৰ নাম: গজেন ঘৰ নং : ৭৫ বয়স : 53 লিঙ্গ : পুৰুষ	LQW8337540 ফটো উপলব্ধ	429 নাম : ডালিমী বৰ্মন স্বামীৰ নাম: চক্ৰধৰ বৰ্মন ঘৰ নং : ৭৫ বয়স : 43 লিঙ্গ : মহিলা	LQW8337551 ফটো উপলব্ধ
430 নাম : শ্যামা বৰ্মন স্বামীৰ নাম: ৰমেশ বৰ্মন ঘৰ নং : ৭৮ বয়স : 53 লিঙ্গ : মহিলা	LQW8337562 ফটো উপলব্ধ	431 নাম : সৰ্বেশ্বৰ বৰ্মন পিতাৰ নাম: ৰমেশ বৰ্মন ঘৰ নং : ৭৮ বয়স : 39 লিঙ্গ : পুৰুষ	LQW8337573 ফটো উপলব্ধ	432 নাম : ৰুমি দাস পিতাৰ নাম: বিনন্দ ঘৰ নং : 78 বয়স : 34 লিঙ্গ : মহিলা	LQW8937711 ফটো উপলব্ধ
433 নাম : ৰুমী দাস স্বামীৰ নাম: ধনপতি বৰ্মন ঘৰ নং : 78 বয়স : 33 লিঙ্গ : মহিলা	UUI0080366 ফটো উপলব্ধ	434 নাম : ধনপতি বৰ্মন মাতৃৰ নাম: শ্যামা বৰ্মন ঘৰ নং : ৭৮ বয়স : 32 লিঙ্গ : পুৰুষ	LQW8341897 ফটো উপলব্ধ	435 নাম : ভনীতা দাস বৰ্মন স্বামীৰ নাম: সৰ্বেশ্বৰ বৰ্মন ঘৰ নং : ৭৮ বয়স : 28 লিঙ্গ : মহিলা	LQW0372078 ফটো উপলব্ধ
436 নাম : ভাগীতা দাস বৰ্মন স্বামীৰ নাম: সৰ্বেশ্বৰ বৰ্মন ঘৰ নং : 78 বয়স : 28 লিঙ্গ : মহিলা	LQW1502491 ফটো উপলব্ধ	437 নাম : বাসন্তী বৰ্মন স্বামীৰ নাম: ৰমণী ঘৰ নং : ৮০ বয়স : 53 লিঙ্গ : মহিলা	LQW8337608 ফটো উপলব্ধ	438 নাম : ৰাতুল বৰ্মন মাতৃৰ নাম: বাসন্তী বৰ্মন ঘৰ নং : ৮০ বয়স : 36 লিঙ্গ : পুৰুষ	LQW8337619 ফটো উপলব্ধ
439 নাম : কিচক বৰ্মন পিতাৰ নাম: ৰমণী বৰ্মন ঘৰ নং : ৮০ বয়স : 29 লিঙ্গ : পুৰুষ	LQW0228718 ফটো উপলব্ধ	440 নাম : সুস্মিতা বৰ্মন পিতাৰ নাম: হৰেশ্বৰ বৰ্মন ঘৰ নং : 80 ক বয়স : 22 লিঙ্গ : মহিলা	LQW2022283 ফটো উপলব্ধ	441 নাম : হৰেশ্বৰ বৰ্মন পিতাৰ নাম: ৰাজেন ঘৰ নং : ৮০ ক বয়স : 53 লিঙ্গ : পুৰুষ	LQW8337620 ফটো উপলব্ধ
442 নাম : দ্ৰৌপদী বৰ্মন স্বামীৰ নাম: হৰেশ্বৰ বৰ্মন ঘৰ নং : ৮০ বয়স : 49 লিঙ্গ : মহিলা	LQW8337631 ফটো উপলব্ধ	443 নাম : মদন বৰ্মন পিতাৰ নাম: চেৰেন্দ্ৰ ঘৰ নং : ৮১ বয়স : 53 লিঙ্গ : পুৰুষ	LQW8337642 ফটো উপলব্ধ	444 নাম : প্ৰনিতা বৰ্মন স্বামীৰ নাম: মদন বৰ্মন ঘৰ নং : ৮১ বয়স : 49 লিঙ্গ : মহিলা	LQW8337653 ফটো উপলব্ধ
445 নাম : সনাতন বৰ্মন পিতাৰ নাম: চেৰেন্দ্ৰ ঘৰ নং : ৮১ বয়স : 45 লিঙ্গ : পুৰুষ	LQW8337664 ফটো উপলব্ধ	446 নাম : অঞ্জু বৰ্মন স্বামীৰ নাম: সনাতন বৰ্মন ঘৰ নং : ৮১ বয়স : 38 লিঙ্গ : মহিলা	LQW8341922 ফটো উপলব্ধ	447 নাম : ভগীতা ডেকা বৰ্মন স্বামীৰ নাম: কিশোৰ বৰ্মন ঘৰ নং : 81 বয়স : 27 লিঙ্গ : মহিলা	LQW0421677 ফটো উপলব্ধ
448 নাম : চিন্ময় বৰ্মন পিতাৰ নাম: মদন বৰ্মন মদন ঘৰ নং : 81 বয়স : 25 লিঙ্গ : পুৰুষ	LQW1450436 ফটো উপলব্ধ	S 449 নাম : ভদ্ৰেশ্বৰ বৰ্মন পিতাৰ নাম: প্ৰাণেশ্বৰ ঘৰ নং : ৮২ বয়স : 78 লিঙ্গ : পুৰুষ	LQW8337686 ফটো উপলব্ধ	450 নাম : উপাধীক বৰ্মন স্বামীৰ নাম: ভদ্ৰেশ্বৰ ঘৰ নং : ৮২ বয়স : 69 লিঙ্গ : মহিলা	LQW8337697 ফটো উপলব্ধ



451	LQW8337777	ফটো উপলব্ধ	452	LQW8337700	ফটো উপলব্ধ	453	LQW8337722	ফটো উপলব্ধ
নাম : গোপাল বৰ্মন পিতাৰ নাম: প্ৰাণেশ্বৰ বৰ্মন ঘৰ নং : ৮২ বয়স : 63 লিঙ্গ : পুৰুষ			নাম : ৰঞ্জিত বৰ্মন পিতাৰ নাম: ভদ্ৰেশ্বৰ ঘৰ নং : ৮২ বয়স : 58 লিঙ্গ : পুৰুষ			নাম : অজিত বৰ্মন পিতাৰ নাম: ভদ্ৰেশ্বৰ ঘৰ নং : ৮২ বয়স : 53 লিঙ্গ : পুৰুষ		
454	LQW8337744	ফটো উপলব্ধ	455	LQW8337711	ফটো উপলব্ধ	456	LQW8337766	ফটো উপলব্ধ
নাম : বিচিত্ৰ বৰ্মন পিতাৰ নাম: ভদ্ৰেশ্বৰ বৰ্মন ঘৰ নং : ৮২ বয়স : 51 লিঙ্গ : পুৰুষ			নাম : বনু বৰ্মন স্বামীৰ নাম: ৰঞ্জিত ঘৰ নং : ৮২ বয়স : 48 লিঙ্গ : মহিলা			নাম : প্ৰমোদ বৰ্মন পিতাৰ নাম: ভদ্ৰেশ্বৰ ঘৰ নং : ৮২ বয়স : 48 লিঙ্গ : পুৰুষ		
457	LQW0304824	ফটো উপলব্ধ	458	LQW8337733	ফটো উপলব্ধ	459	LQW8337813	ফটো উপলব্ধ
নাম : তপন বৰ্মন পিতাৰ নাম: গোপাল বৰ্মন ঘৰ নং : ৮২ বয়স : 47 লিঙ্গ : পুৰুষ			নাম : কল্পনা বৰ্মন স্বামীৰ নাম: অজিত বৰ্মন ঘৰ নং : ৮২ বয়স : 45 লিঙ্গ : মহিলা			নাম : কিসোক বৰ্মন পিতাৰ নাম: গোপাল বৰ্মন ঘৰ নং : ৮২ বয়স : 45 লিঙ্গ : পুৰুষ		
460	LQW0414334	ফটো উপলব্ধ	461	LQW8337755	ফটো উপলব্ধ	462	LQW8337802	ফটো উপলব্ধ
নাম : কিশোৰ বৰ্মন পিতাৰ নাম: গোপাল বৰ্মন ঘৰ নং : ৮২ বয়স : 45 লিঙ্গ : পুৰুষ			নাম : ফুলো বৰ্মন স্বামীৰ নাম: বিচিত্ৰ বৰ্মন ঘৰ নং : ৮২ বয়স : 43 লিঙ্গ : মহিলা			নাম : গনেশ চন্দ্ৰ বৰ্মন পিতাৰ নাম: গোপাল বৰ্মন ঘৰ নং : ৮২ বয়স : 43 লিঙ্গ : পুৰুষ		
# 463	LQW8337835	ফটো উপলব্ধ	464	LQW8337846	ফটো উপলব্ধ	465	LQW8337788	ফটো উপলব্ধ
নাম : শ্ৰীকান্ত বৰ্মন পিতাৰ নাম: গোপাল বৰ্মন ঘৰ নং : ৮২ বয়স : 43 লিঙ্গ : পুৰুষ			নাম : পদমী বৰ্মন স্বামীৰ নাম: প্ৰমোদ বৰ্মন ঘৰ নং : ৮২ বয়স : 37 লিঙ্গ : মহিলা			নাম : জোনালী বৰ্মন পিতাৰ নাম: কিশোৰ বৰ্মন ঘৰ নং : ৮২ বয়স : 34 লিঙ্গ : মহিলা		
466	LQW0305029	ফটো উপলব্ধ	467	LQW0415752	ফটো উপলব্ধ	468	LQW0451484	ফটো উপলব্ধ
নাম : অঞ্জু বৰ্মন স্বামীৰ নাম: গনেশ বৰ্মন ঘৰ নং : ৮২ বয়স : 32 লিঙ্গ : মহিলা			নাম : অংকুৰ ৰাজবংশী পিতাৰ নাম: ভূপেন ৰাজবংশী ঘৰ নং : ৮২ বয়স : 25 লিঙ্গ : পুৰুষ			নাম : ধনডা বৰ্মন পিতাৰ নাম: বিচিত্ৰ বৰ্মন ঘৰ নং : ৮২ বয়স : 24 লিঙ্গ : মহিলা		
469	LQW8337868	ফটো উপলব্ধ	470	LQW8337879	ফটো উপলব্ধ	471	LQW8337880	ফটো উপলব্ধ
নাম : নিৰঞ্জন বৰ্মন পিতাৰ নাম: ফুকন ঘৰ নং : ৮৫ বয়স : 50 লিঙ্গ : পুৰুষ			নাম : পতুলী বৰ্মন স্বামীৰ নাম: নিৰঞ্জন ঘৰ নং : ৮৫ বয়স : 44 লিঙ্গ : মহিলা			নাম : পৰীক্ষিত বৰ্মন পিতাৰ নাম: ফুকন ঘৰ নং : ৮৫ বয়স : 44 লিঙ্গ : পুৰুষ		
472	LQW8337915	ফটো উপলব্ধ	473	LQW0230367	ফটো উপলব্ধ	474	LQW8337891	ফটো উপলব্ধ
নাম : ডালিমী বৰ্মন পিতাৰ নাম: পৰিষ্কাৰিত বৰ্মন ঘৰ নং : ৮৫ বয়স : 43 লিঙ্গ : মহিলা			নাম : ময়না বৰ্মন স্বামীৰ নাম: গুৰুচৰন বৰ্মন ঘৰ নং : ৮৫ বয়স : 39 লিঙ্গ : মহিলা			নাম : গুৰুচৰন বৰ্মন পিতাৰ নাম: ফুকন ঘৰ নং : ৮৫ বয়স : 36 লিঙ্গ : পুৰুষ		
475	LQW0230789	ফটো উপলব্ধ	476	LQW1119262	ফটো উপলব্ধ	477	LQW8337926	ফটো উপলব্ধ
নাম : উতপল বৰ্মন পিতাৰ নাম: নিৰঞ্জন বৰ্মন ঘৰ নং : ৮৫ বয়স : 27 লিঙ্গ : পুৰুষ			নাম : প্ৰণিতা বৰ্মন পিতাৰ নাম: নিৰঞ্জন বৰ্মন ঘৰ নং : ৮৫ বয়স : 23 লিঙ্গ : মহিলা			নাম : নাৰায়ন বৰ্মন পিতাৰ নাম: হালিৰাম ঘৰ নং : ৮৬ বয়স : 58 লিঙ্গ : পুৰুষ		
478	LQW8337937	ফটো উপলব্ধ	479	LQW8337948	ফটো উপলব্ধ	480	LQW0230938	ফটো উপলব্ধ
নাম : মিন বৰ্মন স্বামীৰ নাম: নাৰায়ন ঘৰ নং : ৮৬ বয়স : 48 লিঙ্গ : মহিলা			নাম : নিৰঞ্জন বৰ্মন পিতাৰ নাম: হালিৰাম ঘৰ নং : ৮৬ বয়স : 43 লিঙ্গ : পুৰুষ			নাম : মল্লিকা বৰ্মন স্বামীৰ নাম: নিৰঞ্জন বৰ্মন ঘৰ নং : ৮৬ বয়স : 36 লিঙ্গ : মহিলা		



481 নাম : কমল বৰ্মন পিতাৰ নাম: নাৰায়ন বৰ্মন ঘৰ নং : ৮৬ বয়স : 27 লিঙ্গ : পুৰুষ	LQW0231027 ফটো উপলব্ধ	#2 482 নাম : মাকন বৰ্মন স্বামীৰ নাম: দিনবন্ধু ঘৰ নং : ৮৭ বয়স : 61 লিঙ্গ : মহিলা	LQW8337959 ফটো উপলব্ধ	483 নাম : অতুল বৰ্মন পিতাৰ নাম: দিনবন্ধু বৰ্মন ঘৰ নং : ৮৭ বয়স : 41 লিঙ্গ : পুৰুষ	LQW8337960 ফটো উপলব্ধ
484 নাম : বিজয় বৰ্মন পিতাৰ নাম: দিনবন্ধু ঘৰ নং : ৮৭ বয়স : 37 লিঙ্গ : পুৰুষ	LQW8337971 ফটো উপলব্ধ	485 নাম : জিতিকা বৰ্মন স্বামীৰ নাম: অতুল বৰ্মন ঘৰ নং : ৮৭ বয়স : 33 লিঙ্গ : মহিলা	LQW8341773 ফটো উপলব্ধ	486 নাম : ভগবান বৰ্মন পিতাৰ নাম: হৰিৰাম ঘৰ নং : ৮৮ বয়স : 58 লিঙ্গ : পুৰুষ	LQW8337982 ফটো উপলব্ধ
487 নাম : পখিলা বৰ্মন স্বামীৰ নাম: ভগবান ঘৰ নং : ৮৮ বয়স : 53 লিঙ্গ : মহিলা	LQW8337993 ফটো উপলব্ধ	488 নাম : অচ্যুত বৰ্মন পিতাৰ নাম: ভগবান বৰ্মন ঘৰ নং : ৮৮ বয়স : 32 লিঙ্গ : পুৰুষ	LQW8341762 ফটো উপলব্ধ	489 নাম : দধিৰাম বৰ্মন পিতাৰ নাম: বিদ্যা ঘৰ নং : ৮৯ বয়স : 73 লিঙ্গ : পুৰুষ	LQW8338010 ফটো উপলব্ধ
490 নাম : দিপালী বৰ্মন স্বামীৰ নাম: দধিৰাম বৰ্মন ঘৰ নং : ৮৯ বয়স : 60 লিঙ্গ : মহিলা	LQW8338021 ফটো উপলব্ধ	491 নাম : দিগন্ত বৰ্মন পিতাৰ নাম: দধিৰাম বৰ্মন ঘৰ নং : ৮৯ বয়স : 42 লিঙ্গ : পুৰুষ	LQW8338032 ফটো উপলব্ধ	492 নাম : হীৰামনি হালৈ স্বামীৰ নাম: দিগন্ত বৰ্মন ঘৰ নং : ৮৯ বয়স : 30 লিঙ্গ : মহিলা	LQW0136077 ফটো উপলব্ধ
493 নাম : বজো বৰ্মন স্বামীৰ নাম: উমেশ ঘৰ নং : ৯১ বয়স : 78 লিঙ্গ : মহিলা	LQW8338065 ফটো উপলব্ধ	494 নাম : যোগেন্দ্র বৰ্মন পিতাৰ নাম: উমেশ ঘৰ নং : ৯১ বয়স : 53 লিঙ্গ : পুৰুষ	LQW8338076 ফটো উপলব্ধ	495 নাম : কিৰন বৰ্মন পিতাৰ নাম: উমেশ বৰ্মন ঘৰ নং : ৯১ বয়স : 53 লিঙ্গ : পুৰুষ	LQW0137299 ফটো উপলব্ধ
496 নাম : লংকেশ্বৰ বৰ্মন পিতাৰ নাম: উমেশ ঘৰ নং : ৯১ বয়স : 47 লিঙ্গ : পুৰুষ	LQW8338098 ফটো উপলব্ধ	497 নাম : নিৰঞ্জন বৰ্মন পিতাৰ নাম: উমেশ ঘৰ নং : ৯১ বয়স : 47 লিঙ্গ : পুৰুষ	LQW8338112 ফটো উপলব্ধ	498 নাম : ননী বৰ্মন স্বামীৰ নাম: লংকেশ্বৰ বৰ্মন ঘৰ নং : ৯১ বয়স : 43 লিঙ্গ : মহিলা	LQW8338101 ফটো উপলব্ধ
499 নাম : অঞ্জলী বৰ্মন স্বামীৰ নাম: নিৰঞ্জন বৰ্মন ঘৰ নং : ৯১ বয়স : 42 লিঙ্গ : মহিলা	LQW0304840 ফটো উপলব্ধ	500 নাম : ববীন বৰ্মন পিতাৰ নাম: উমেশ বৰ্মন ঘৰ নং : ৯১ বয়স : 36 লিঙ্গ : পুৰুষ	LQW0232645 ফটো উপলব্ধ	501 নাম : গীতা বৈশ্য বৰ্মন স্বামীৰ নাম: ববীন বৰ্মন ঘৰ নং : ৯১ বয়স : 35 লিঙ্গ : মহিলা	LQW0232678 ফটো উপলব্ধ
502 নাম : ধীৰাজ বৰ্মন পিতাৰ নাম: লংকেশ্বৰ বৰ্মন ঘৰ নং : 91 বয়স : 19 লিঙ্গ : পুৰুষ	UUI0122689 ফটো উপলব্ধ	503 নাম : নিৰেন বসুমতাৰী পিতাৰ নাম: সপ্ৰীন বসুমতাৰী ঘৰ নং : ৯২ বয়স : 58 লিঙ্গ : পুৰুষ	LQW8338145 ফটো উপলব্ধ	504 নাম : সোনালী বসুমতাৰী স্বামীৰ নাম: নিৰেন ঘৰ নং : ৯২ বয়স : 48 লিঙ্গ : মহিলা	LQW8338156 ফটো উপলব্ধ
505 নাম : নৌজৌৰ বসুমতাৰী পিতাৰ নাম: নিৰেন বসুমতাৰী ঘৰ নং : ৯২ বয়স : 26 লিঙ্গ : পুৰুষ	LQW0268896 ফটো উপলব্ধ	506 নাম : অতুল বসুমতাৰী পিতাৰ নাম: ধনী ঘৰ নং : ৯৩ বয়স : 53 লিঙ্গ : পুৰুষ	LQW8338167 ফটো উপলব্ধ	507 নাম : সুৰুচি বসুমতাৰী স্বামীৰ নাম: অতুল ঘৰ নং : ৯৩ বয়স : 48 লিঙ্গ : মহিলা	LQW8338178 ফটো উপলব্ধ
508 নাম : লৈখোছা বসুমতাৰী পিতাৰ নাম: অতুল বসুমতাৰী ঘৰ নং : ৯৩ বয়স : 36 লিঙ্গ : পুৰুষ	LQW8338189 ফটো উপলব্ধ	509 নাম : সানজিনা বডো স্বামীৰ নাম: লৈখোছা বসুমতাৰী ঘৰ নং : ৯৩ বয়স : 32 লিঙ্গ : মহিলা	LQW0141655 ফটো উপলব্ধ	510 নাম : জৌমৈ বনি বসুমতাৰী পিতাৰ নাম: অতুল বসুমতাৰী ঘৰ নং : ৯৩ বয়স : 31 লিঙ্গ : মহিলা	LQW1931120 ফটো উপলব্ধ



511 নাম : বৈসমৈ বসুমতাৰী পিতাৰ নাম: নিৰ্মল বসুমতাৰী ঘৰ নং : ৯৩ বয়স : 25 লিঙ্গ : মহিলা	LQW0363671 ফটো উপলব্ধ	512 নাম : বিঠনছা বসুমতাৰী পিতাৰ নাম: অতুল বসুমতাৰী ঘৰ নং : 93 বয়স : 23 লিঙ্গ : পুৰুষ	LQW1504083 ফটো উপলব্ধ	513 নাম : নিৰ্মল বসুমতাৰী পিতাৰ নাম: ধীৰেন ঘৰ নং : ৯৩ক বয়স : 48 লিঙ্গ : পুৰুষ	LQW8338190 ফটো উপলব্ধ
514 নাম : বেণু বসুমতাৰী স্বামীৰ নাম: নিৰ্মল বসুমতাৰী ঘৰ নং : ৯৩ক বয়স : 43 লিঙ্গ : মহিলা	LQW8338203 ফটো উপলব্ধ	515 নাম : ববীন বড়ো পিতাৰ নাম: কাৰ্তিক ঘৰ নং : ৯৪ বয়স : 53 লিঙ্গ : পুৰুষ	LQW8338214 ফটো উপলব্ধ	516 নাম : বিলেশ্বৰী বড়ো পিতাৰ নাম: কাৰ্তিক বড়ো ঘৰ নং : ৯৪ বয়স : 51 লিঙ্গ : মহিলা	LQW0233387 ফটো উপলব্ধ
517 নাম : চবীন বড়ো পিতাৰ নাম: কাৰ্তিক বড়ো ঘৰ নং : ৯৪ বয়স : 47 লিঙ্গ : পুৰুষ	LQW8338236 ফটো উপলব্ধ	518 নাম : ৰোহিলা বড়ো স্বামীৰ নাম: চবীন বড়ো ঘৰ নং : ৯৪ বয়স : 43 লিঙ্গ : মহিলা	LQW8338247 ফটো উপলব্ধ	519 নাম : দময়ন্তী বড়ো স্বামীৰ নাম: ববীন বড়ো ঘৰ নং : ৯৪ বয়স : 31 লিঙ্গ : মহিলা	LQW0141523 ফটো উপলব্ধ
520 নাম : মঙ্গল বড়ো পিতাৰ নাম: চবীন বড়ো ঘৰ নং : 94 বয়স : 21 লিঙ্গ : পুৰুষ	UUI0140293 ফটো উপলব্ধ	521 নাম : প্ৰমিলা বড়ো স্বামীৰ নাম: খগেন্দ্ৰনাথ বড়ো ঘৰ নং : ৯৫ বয়স : 53 লিঙ্গ : মহিলা	LQW8338270 ফটো উপলব্ধ	522 নাম : প্ৰবিত চন্দ্ৰ বড়ো পিতাৰ নাম: ধনেশ্বৰ বড়ো ঘৰ নং : 95 বয়স : 47 লিঙ্গ : পুৰুষ	LQW8338305 ফটো উপলব্ধ
523 নাম : ধ্ৰুবজ্যোতি বড়ো পিতাৰ নাম: খগেন্দ্ৰনাথ বড়ো ঘৰ নং : ৯৫ বয়স : 41 লিঙ্গ : পুৰুষ	LQW8338281 ফটো উপলব্ধ	524 নাম : মামনি বড়ো স্বামীৰ নাম: ধ্ৰুবজ্যোতি বড়ো ঘৰ নং : ৯৫ বয়স : 38 লিঙ্গ : মহিলা	LQW8338292 ফটো উপলব্ধ	525 নাম : জুলি বড়ো স্বামীৰ নাম: প্ৰবিত চন্দ্ৰ বড়ো ঘৰ নং : ৯৫ বয়স : 38 লিঙ্গ : মহিলা	LQW8338316 ফটো উপলব্ধ
526 নাম : দিবিকা বড়ো স্বামীৰ নাম: প্ৰবিত চন্দ্ৰ বড়ো ঘৰ নং : 95 বয়স : 24 লিঙ্গ : মহিলা	LQW1153238 ফটো উপলব্ধ	527 নাম : মিথিংগা বড়ো পিতাৰ নাম: প্ৰবিত চন্দ্ৰ বড়ো ঘৰ নং : 95 বয়স : 22 লিঙ্গ : পুৰুষ	LQW1505437 ফটো উপলব্ধ	528 নাম : বিটৰাজ বড়ো পিতাৰ নাম: ডুবজ্যোতী বড়ো ঘৰ নং : 95 বয়স : 22 লিঙ্গ : পুৰুষ	LQW1527498 ফটো উপলব্ধ
S 529 নাম : মলেন বড়ো পিতাৰ নাম: বাদাৰী ঘৰ নং : ৯৬ বয়স : 63 লিঙ্গ : পুৰুষ	LQW8338327 ফটো উপলব্ধ	530 নাম : ভাদ্ৰি বড়ো স্বামীৰ নাম: মলেন ঘৰ নং : ৯৬ বয়স : 53 লিঙ্গ : মহিলা	LQW8338338 ফটো উপলব্ধ	531 নাম : ৰজনী বড়ো পিতাৰ নাম: মলেন বড়ো ঘৰ নং : ৯৬ বয়স : 38 লিঙ্গ : পুৰুষ	LQW8338349 ফটো উপলব্ধ
532 নাম : ৰতেশ্বৰ বড়ো পিতাৰ নাম: মলেন বড়ো ঘৰ নং : ৯৬ বয়স : 37 লিঙ্গ : পুৰুষ	LQW8338361 ফটো উপলব্ধ	533 নাম : জোত শ্ৰী বড়ো স্বামীৰ নাম: ৰজনী বড়ো ঘৰ নং : ৯৬ বয়স : 35 লিঙ্গ : মহিলা	LQW8338372 ফটো উপলব্ধ	534 নাম : জুলী বড়ো স্বামীৰ নাম: ৰজনী বড়ো ঘৰ নং : 96 বয়স : 35 লিঙ্গ : মহিলা	LQW0449389 ফটো উপলব্ধ
535 নাম : সবিতা বৰো পিতাৰ নাম: মলেন বৰো ঘৰ নং : ৯৬ বয়স : 34 লিঙ্গ : মহিলা	LQW0412767 ফটো উপলব্ধ	536 নাম : কবিতা বড়ো পিতাৰ নাম: মলেন বড়ো ঘৰ নং : ৯৬ বয়স : 33 লিঙ্গ : মহিলা	LQW8338350 ফটো উপলব্ধ	537 নাম : লীল্লি বড়ো স্বামীৰ নাম: শৈলেন বড়ো ঘৰ নং : ৯৭ বয়স : 51 লিঙ্গ : মহিলা	LQW8338383 ফটো উপলব্ধ
538 নাম : জয়ন্তী বড়ো পিতাৰ নাম: শৈলেন বড়ো ঘৰ নং : ৯৭ বয়স : 37 লিঙ্গ : মহিলা	LQW8338394 ফটো উপলব্ধ	539 নাম : শ্বমসৰ বড়ো মাতৃৰ নাম: লীল্লি বড়ো ঘৰ নং : ৯৭ বয়স : 34 লিঙ্গ : পুৰুষ	LQW8338407 ফটো উপলব্ধ	540 নাম : কামিনী বড়ো স্বামীৰ নাম: ৰাংশীৰ বড়ো ঘৰ নং : ৯৭ বয়স : 32 লিঙ্গ : মহিলা	LQW1931175 ফটো উপলব্ধ



541 নাম : বীংশাৰ বড়ো পিতাৰ নাম: সুলেন বড়ো ঘৰ নং : ৯৭ বয়স : 32 লিঙ্গ : পুৰুষ	LQW8341740 ফটো উপলব্ধ	542 নাম : নিজোৱা বৰো স্বামীৰ নাম: স্মসৱ বৰো ঘৰ নং : 97 বয়স : 31 লিঙ্গ : মহিলা	LQW0508861 ফটো উপলব্ধ	543 নাম : অনিল ৰামচিয়াৰী পিতাৰ নাম: হৰকান্ত ৰামচিয়াৰী ঘৰ নং : ৯৮ বয়স : 50 লিঙ্গ : পুৰুষ	LQW8338418 ফটো উপলব্ধ
544 নাম : ভুবনেশ্বৰী ৰামচিয়াৰী স্বামীৰ নাম: অনিল ৰামচিয়াৰী ঘৰ নং : ৯৮ বয়স : 49 লিঙ্গ : মহিলা	LQW8338429 ফটো উপলব্ধ	545 নাম : নিজমশ্ৰী ৰামচিয়াৰী পিতাৰ নাম: অনিল ৰামচিয়াৰী ঘৰ নং : 98 বয়স : 22 লিঙ্গ : মহিলা	LQW1492305 ফটো উপলব্ধ	546 নাম : ভূমিধৰ ৰামচিয়াৰী পিতাৰ নাম: কান্ত ৰামচিয়াৰী ঘৰ নং : ৯৯ বয়স : 54 লিঙ্গ : পুৰুষ	LQW8338430 ফটো উপলব্ধ
547 নাম : ৰোমিলা ৰামচিয়াৰী স্বামীৰ নাম: ভূমিধৰ ৰামচিয়াৰী ঘৰ নং : ৯৯ বয়স : 54 লিঙ্গ : মহিলা	LQW8338441 ফটো উপলব্ধ	548 নাম : বিস্তী ৰামচিয়াৰী পিতাৰ নাম: কান্ত ৰামচিয়াৰী ঘৰ নং : ৯৯ বয়স : 44 লিঙ্গ : পুৰুষ	LQW8338452 ফটো উপলব্ধ	549 নাম : ৰিতা ৰামচিয়াৰী স্বামীৰ নাম: বিস্তী ৰামচিয়াৰী ঘৰ নং : ৯৯ বয়স : 36 লিঙ্গ : মহিলা	LQW8338474 ফটো উপলব্ধ
550 নাম : খনাইশ্ৰী ৰামচিয়াৰী স্বামীৰ নাম: ধনী ৰামচিয়াৰী ঘৰ নং : ১০০ক বয়স : 72 লিঙ্গ : মহিলা	LQW8338554 ফটো উপলব্ধ	551 নাম : ধৰণী ৰামচিয়াৰী পিতাৰ নাম: ধনী ৰামচিয়াৰী ঘৰ নং : ১০০ বয়স : 54 লিঙ্গ : পুৰুষ	LQW8338509 ফটো উপলব্ধ	552 নাম : লচমন ৰামচিয়াৰী পিতাৰ নাম: ধনী ৰামচিয়াৰী ঘৰ নং : ১০০ক বয়স : 54 লিঙ্গ : পুৰুষ	LQW8338565 ফটো উপলব্ধ
553 নাম : অনাইশ্ৰী ৰামচিয়াৰী স্বামীৰ নাম: ধৰণী ৰামচিয়াৰী ঘৰ নং : ১০০ বয়স : 51 লিঙ্গ : মহিলা	LQW8338485 ফটো উপলব্ধ	554 নাম : জাতিমা ৰামচিয়াৰী স্বামীৰ নাম: দিজন ৰামচিয়াৰী ঘৰ নং : ১০০ বয়স : 47 লিঙ্গ : মহিলা	LQW8338521 ফটো উপলব্ধ	555 নাম : জয়ন্তী ৰামচিয়াৰী স্বামীৰ নাম: ভৰত ৰামচিয়াৰী ঘৰ নং : ১০০ বয়স : 44 লিঙ্গ : মহিলা	LQW8338510 ফটো উপলব্ধ
556 নাম : ভৰত ৰামচিয়াৰী পিতাৰ নাম: ধনী ৰামচিয়াৰী ঘৰ নং : ১০০ বয়স : 43 লিঙ্গ : পুৰুষ	LQW8338496 ফটো উপলব্ধ	557 নাম : দৈঠন ৰামচিয়াৰী পিতাৰ নাম: ধৰণী ৰামচিয়াৰী ঘৰ নং : ১০০ বয়স : 34 লিঙ্গ : পুৰুষ	LQW8338532 ফটো উপলব্ধ	558 নাম : দৈঠন ৰামচিয়াৰী পিতাৰ নাম: ধৰণী ৰামচিয়াৰী ঘৰ নং : ১০০ বয়স : 27 লিঙ্গ : পুৰুষ	LQW0133611 ফটো উপলব্ধ
559 নাম : জিৰি ৰামচিয়াৰী স্বামীৰ নাম: দেমালু ৰামচিয়াৰী ঘৰ নং : ১০০ বয়স : 27 লিঙ্গ : মহিলা	LQW0141952 ফটো উপলব্ধ	560 নাম : কৰবী হালৈ মাতৃৰ নাম: মলোতী হালৈ ঘৰ নং : ১০০ বয়স : 26 লিঙ্গ : মহিলা	LQW0372060 ফটো উপলব্ধ	561 নাম : নমিতা বড়ো স্বামীৰ নাম: দ্বিঠন ৰামচিয়াৰী ঘৰ নং : 100 আ বয়স : 30 লিঙ্গ : মহিলা	UUI0074575 ফটো উপলব্ধ
562 নাম : জাইখলং ৰামচিয়াৰী পিতাৰ নাম: দিজন ৰামচিয়াৰী ঘৰ নং : ১০০ বয়স : 25 লিঙ্গ : পুৰুষ	LQW0405845 ফটো উপলব্ধ	563 নাম : ফৈলাও ৰামচিয়াৰী পিতাৰ নাম: দিজন ৰামচিয়াৰী ঘৰ নং : 100ক বয়স : 21 লিঙ্গ : পুৰুষ	LQW2003341 ফটো উপলব্ধ	564 নাম : দিজন ৰামচিয়াৰী পিতাৰ নাম: ধনী ৰামচিয়াৰী ঘৰ নং : ১০০ক বয়স : 45 লিঙ্গ : পুৰুষ	LQW8338543 ফটো উপলব্ধ
565 নাম : ৰতনী ৰামচিয়াৰী পিতাৰ নাম: ধনী ৰামচিয়াৰী ঘৰ নং : ১০০ক বয়স : 37 লিঙ্গ : মহিলা	LQW8338576 ফটো উপলব্ধ	566 নাম : আমিয়া বালা বড়ো স্বামীৰ নাম: দেবেন্দ্র ঘৰ নং : ১০১ বয়স : 68 লিঙ্গ : মহিলা	LQW8338587 ফটো উপলব্ধ	567 নাম : হৰেশ্বৰ বড়ো পিতাৰ নাম: দেবেন্দ্র নাথ বড়ো ঘৰ নং : ১০১ বয়স : 47 লিঙ্গ : পুৰুষ	LQW8338598 ফটো উপলব্ধ
568 নাম : মনেশ্বৰ বড়ো পিতাৰ নাম: দেবেন্দ্র বড়ো ঘৰ নং : ১০১ বয়স : 45 লিঙ্গ : পুৰুষ	LQW8338612 ফটো উপলব্ধ	569 নাম : জনালী বড়ো স্বামীৰ নাম: ভুবনেশ্বৰ বড়ো ঘৰ নং : ১০১ বয়স : 37 লিঙ্গ : মহিলা	LQW8338623 ফটো উপলব্ধ	570 নাম : ফুলতী বড়ো স্বামীৰ নাম: হৰেশ্বৰ বড়ো ঘৰ নং : ১০১ বয়স : 36 লিঙ্গ : মহিলা	LQW8338634 ফটো উপলব্ধ



571 নাম : লক্ষেশ্বৰ বৰো পিতাৰ নাম: উপেন চন্দ্ৰ বৰো ঘৰ নং : 101 বয়স : 24 লিঙ্গ : পুৰুষ	UU10052464 ফটো উপলব্ধ	572 নাম : বৈমালী বড়ো স্বামীৰ নাম: উপেন ঘৰ নং : 101ক বয়স : 54 লিঙ্গ : মহিলা	LQW8338667 ফটো উপলব্ধ	S 573 নাম : উপেন চন্দ্ৰ বড়ো পিতাৰ নাম: দেবেন্দ্ৰ ঘৰ নং : 101ক বয়স : 53 লিঙ্গ : পুৰুষ	LQW8338656 ফটো উপলব্ধ
574 নাম : বিজিনা বড়ো পিতাৰ নাম: উপেন চন্দ্ৰ বড়ো ঘৰ নং : 101ক বয়স : 34 লিঙ্গ : মহিলা	LQW8338645 ফটো উপলব্ধ	575 নাম : নিলা বড়ো স্বামীৰ নাম: যোগেন ঘৰ নং : 102 বয়স : 58 লিঙ্গ : মহিলা	LQW8338689 ফটো উপলব্ধ	576 নাম : দয়া বড়ো পিতাৰ নাম: যোগেন বড়ো ঘৰ নং : 102 বয়স : 45 লিঙ্গ : পুৰুষ	LQW8338690 ফটো উপলব্ধ
577 নাম : অজয় কুমাৰ বড়ো পিতাৰ নাম: যোগেন ঘৰ নং : 102 বয়স : 40 লিঙ্গ : পুৰুষ	LQW8338703 ফটো উপলব্ধ	578 নাম : দিপালী বড়ো স্বামীৰ নাম: অজয় বড়ো ঘৰ নং : 102 বয়স : 36 লিঙ্গ : মহিলা	LQW8338714 ফটো উপলব্ধ	579 নাম : মৌসমি বড়ো স্বামীৰ নাম: দয়া বড়ো ঘৰ নং : 102 বয়স : 30 লিঙ্গ : মহিলা	LQW0141580 ফটো উপলব্ধ
580 নাম : চ্যাণিকা ৰাজবংশী স্বামীৰ নাম: ধনজীত ৰাজবংশী ঘৰ নং : 102 বয়স : 25 লিঙ্গ : মহিলা	LQW1142603 ফটো উপলব্ধ	581 নাম : সঞ্জল বৰো পিতাৰ নাম: যোগেন ঘৰ নং : 102 ক বয়স : 45 লিঙ্গ : পুৰুষ	LQW8142458 ফটো উপলব্ধ	582 নাম : নিৰ বড়ো স্বামীৰ নাম: সংগল বড়ো ঘৰ নং : 102 ক বয়স : 38 লিঙ্গ : মহিলা	LQW8142469 ফটো উপলব্ধ
583 নাম : সৌগমছাৰ বড়ো পিতাৰ নাম: সংগল বড়ো ঘৰ নং : 102 ক বয়স : 26 লিঙ্গ : পুৰুষ	LQW0356147 ফটো উপলব্ধ	584 নাম : বিজিসা বড়ো পিতাৰ নাম: অজয় কুমাৰ বড়ো ঘৰ নং : 102 ক বয়স : 20 লিঙ্গ : পুৰুষ	UU10086967 ফটো উপলব্ধ	585 নাম : সৰলা বৈশ্য স্বামীৰ নাম: নমলা ঘৰ নং : 103 বয়স : 73 লিঙ্গ : মহিলা	LQW8338736 ফটো উপলব্ধ
586 নাম : খৰ্গেশ্বৰ বৈশ্য পিতাৰ নাম: নমলা বৈশ্য ঘৰ নং : 103 বয়স : 39 লিঙ্গ : পুৰুষ	LQW8341853 ফটো উপলব্ধ	587 নাম : দিৰ্জেন বৈশ্য পিতাৰ নাম: নমলা ঘৰ নং : 103 বয়স : 37 লিঙ্গ : পুৰুষ	LQW8338747 ফটো উপলব্ধ	588 নাম : ৰাজ বৈশ্য পিতাৰ নাম: নমলা বৈশ্য ঘৰ নং : 103 বয়স : 34 লিঙ্গ : পুৰুষ	LQW8341820 ফটো উপলব্ধ
589 নাম : মুনা বৈশ্য পিতাৰ নাম: নমলা বৈশ্য ঘৰ নং : 103 বয়স : 33 লিঙ্গ : পুৰুষ	LQW8341864 ফটো উপলব্ধ	590 নাম : সংগীতা হালৈ স্বামীৰ নাম: খৰ্গেশ্বৰ বৈশ্য ঘৰ নং : 103 বয়স : 27 লিঙ্গ : মহিলা	UU10053595 ফটো উপলব্ধ	591 নাম : সৌনথলী বড়ো স্বামীৰ নাম: বদন বড়ো ঘৰ নং : 105 বয়স : 58 লিঙ্গ : মহিলা	LQW8338770 ফটো উপলব্ধ
592 নাম : জনজিতা গয়াৰী বড়ো স্বামীৰ নাম: জলেশ্বৰ বড়ো ঘৰ নং : 105 বয়স : 44 লিঙ্গ : মহিলা	LQW1473024 ফটো উপলব্ধ	593 নাম : জলেশ্বৰ বড়ো পিতাৰ নাম: বদন বড়ো ঘৰ নং : 105 বয়স : 43 লিঙ্গ : পুৰুষ	LQW8338781 ফটো উপলব্ধ	594 নাম : নিপেন বড়ো পিতাৰ নাম: বদন বড়ো ঘৰ নং : 105 বয়স : 31 লিঙ্গ : পুৰুষ	LQW1931051 ফটো উপলব্ধ
595 নাম : অঞ্জলী বড়ো স্বামীৰ নাম: নিপেন বড়ো ঘৰ নং : 105 বয়স : 26 লিঙ্গ : মহিলা	UU10052704 ফটো উপলব্ধ	596 নাম : মাধব বড়ো পিতাৰ নাম: ভদা ঘৰ নং : 106 বয়স : 63 লিঙ্গ : পুৰুষ	LQW8338805 ফটো উপলব্ধ	597 নাম : জয়ন্তী বড়ো স্বামীৰ নাম: মানিৰাম বড়ো ঘৰ নং : 106 বয়স : 38 লিঙ্গ : মহিলা	LQW0276857 ফটো উপলব্ধ
598 নাম : মনিৰাম বড়ো পিতাৰ নাম: মাধব বড়ো ঘৰ নং : 106 বয়স : 37 লিঙ্গ : পুৰুষ	LQW8338827 ফটো উপলব্ধ	599 নাম : পম্পি বড়ো পিতাৰ নাম: মাধব বড়ো ঘৰ নং : 106 বয়স : 36 লিঙ্গ : মহিলা	LQW8338838 ফটো উপলব্ধ	600 নাম : হিমাণী বড়ো পিতাৰ নাম: মাধব বড়ো ঘৰ নং : 106 বয়স : 34 লিঙ্গ : মহিলা	LQW0472464 ফটো উপলব্ধ



601 নাম : ধনেশ্বৰ বড়ো পিতাৰ নাম: মাধব বড়ো ঘৰ নং : 106 বয়স : 30 লিঙ্গ : পুৰুষ	LQW1930989 ফটো উপলব্ধ	602 নাম : নিভা বসুমতাৰী স্বামীৰ নাম: ধনেশ্বৰ বড়ো ঘৰ নং : 106 বয়স : 23 লিঙ্গ : মহিলা	UUI0033845 ফটো উপলব্ধ	603 নাম : মহেন্দ্ৰ ডেকা পিতাৰ নাম: জয়ৰাম ঘৰ নং : 109 বয়স : 75 লিঙ্গ : পুৰুষ	LQW8338850 ফটো উপলব্ধ
604 নাম : শশীপ্ৰভা ডেকা স্বামীৰ নাম: মহেন্দ্ৰ ঘৰ নং : 109 বয়স : 56 লিঙ্গ : মহিলা	LQW8338861 ফটো উপলব্ধ	605 নাম : অলকা ডেকা স্বামীৰ নাম: দীনেশ ডেকা ঘৰ নং : 109খ বয়স : 42 লিঙ্গ : মহিলা	LQW8338918 ফটো উপলব্ধ	606 নাম : অৰূপ ডেকা পিতাৰ নাম: দীনেশ ডেকা ঘৰ নং : 109 বয়স : 35 লিঙ্গ : পুৰুষ	LQW8338883 ফটো উপলব্ধ
607 নাম : অপূৰ্ব ডেকা পিতাৰ নাম: মহেন্দ্ৰ ডেকা ঘৰ নং : 109 বয়স : 34 লিঙ্গ : পুৰুষ	LQW8338872 ফটো উপলব্ধ	608 নাম : কমল ডেকা পিতাৰ নাম: মহেন্দ্ৰ ডেকা ঘৰ নং : 109 বয়স : 33 লিঙ্গ : পুৰুষ	LQW8338894 ফটো উপলব্ধ	609 নাম : পাপৰি ডেকা স্বামীৰ নাম: অৰূপ ডেকা ঘৰ নং : 109 বয়স : 29 লিঙ্গ : মহিলা	LQW0141424 ফটো উপলব্ধ
610 নাম : জ্যোতিষ হালৈ পিতাৰ নাম: দেৱৰু হালৈ ঘৰ নং : 109 বয়স : 29 লিঙ্গ : পুৰুষ	LQW0004879 ফটো উপলব্ধ	611 নাম : অনামিকা ডেকা পিতাৰ নাম: মহেন্দ্ৰ ডেকা ঘৰ নং : 109 বয়স : 27 লিঙ্গ : মহিলা	LQW0145136 ফটো উপলব্ধ	612 নাম : দীনেশ ডেকা পিতাৰ নাম: ৰামেশ্বৰ ডেকা ঘৰ নং : 109খ বয়স : 54 লিঙ্গ : পুৰুষ	LQW8338907 ফটো উপলব্ধ
S 613 নাম : পাৰ্বতী তালুকদাৰ স্বামীৰ নাম: কবিৰাম ঘৰ নং : 108 বয়স : 68 লিঙ্গ : মহিলা	LQW8338929 ফটো উপলব্ধ	614 নাম : পৰেশ তালুকদাৰ পিতাৰ নাম: কবিৰাম ঘৰ নং : 108 বয়স : 50 লিঙ্গ : পুৰুষ	LQW8338930 ফটো উপলব্ধ	615 নাম : প্ৰদীপ তালুকদাৰ পিতাৰ নাম: কবিৰাম ঘৰ নং : 108 বয়স : 48 লিঙ্গ : পুৰুষ	LQW8338941 ফটো উপলব্ধ
616 নাম : প্ৰতুল তালুকদাৰ পিতাৰ নাম: কবিৰাম ঘৰ নং : 108 বয়স : 46 লিঙ্গ : পুৰুষ	LQW8338963 ফটো উপলব্ধ	617 নাম : জোনালী তালুকদাৰ স্বামীৰ নাম: প্ৰদীপ তালুকদাৰ ঘৰ নং : 108 বয়স : 43 লিঙ্গ : মহিলা	LQW8338952 ফটো উপলব্ধ	618 নাম : গোলাপী তালুকদাৰ স্বামীৰ নাম: পৰেশ তালুকদাৰ ঘৰ নং : 108 বয়স : 40 লিঙ্গ : মহিলা	LQW8338996 ফটো উপলব্ধ
619 নাম : মাধৱী তালুকদাৰ স্বামীৰ নাম: প্ৰতুল তালুকদাৰ ঘৰ নং : 108 বয়স : 39 লিঙ্গ : মহিলা	LQW8339002 ফটো উপলব্ধ	620 নাম : হৰেকৃষ্ণ তালুকদাৰ পিতাৰ নাম: কবিৰাম ঘৰ নং : 108 বয়স : 39 লিঙ্গ : পুৰুষ	LQW8338974 ফটো উপলব্ধ	621 নাম : হৰগোবিন্দ তালুকদাৰ পিতাৰ নাম: কবিৰাম ঘৰ নং : 108 বয়স : 37 লিঙ্গ : পুৰুষ	LQW8338985 ফটো উপলব্ধ
622 নাম : ৰুমী তালুকদাৰ স্বামীৰ নাম: হৰগোবিন্দ তালুকদাৰ ঘৰ নং : 108 বয়স : 34 লিঙ্গ : মহিলা	LQW0145219 ফটো উপলব্ধ	623 নাম : মৃণ্ময় তালুকদাৰ পিতাৰ নাম: প্ৰদীপ তালুকদাৰ ঘৰ নং : 108 বয়স : 25 লিঙ্গ : পুৰুষ	LQW0372086 ফটো উপলব্ধ	624 নাম : মৃণ্ময় তালুকদাৰ পিতাৰ নাম: প্ৰদীপ তালুকদাৰ ঘৰ নং : 108 বয়স : 24 লিঙ্গ : পুৰুষ	LQW0363515 ফটো উপলব্ধ
625 নাম : মাধব হালৈ পিতাৰ নাম: উপেন ঘৰ নং : 109 বয়স : 58 লিঙ্গ : পুৰুষ	LQW8339024 ফটো উপলব্ধ	626 নাম : সবিতা হালৈ স্বামীৰ নাম: মাধব ঘৰ নং : 109 বয়স : 48 লিঙ্গ : মহিলা	LQW8339035 ফটো উপলব্ধ	627 নাম : পূৰ্বী হালৈ পিতাৰ নাম: মাধব হালৈ ঘৰ নং : 109 বয়স : 30 লিঙ্গ : মহিলা	LQW0141614 ফটো উপলব্ধ
628 নাম : জোনমনি হালৈ পিতাৰ নাম: মাধব হালৈ ঘৰ নং : 109 বয়স : 27 লিঙ্গ : পুৰুষ	LQW0133603 ফটো উপলব্ধ	629 নাম : গহন তালুকদাৰ স্বামীৰ নাম: ধৰনী ঘৰ নং : 110 বয়স : 68 লিঙ্গ : মহিলা	LQW8339046 ফটো উপলব্ধ	630 নাম : সনাতন তালুকদাৰ পিতাৰ নাম: ধৰনী ঘৰ নং : 110 বয়স : 53 লিঙ্গ : পুৰুষ	LQW8339057 ফটো উপলব্ধ



631 নাম : কুসুম তালুকদাৰ স্বামীৰ নাম: সনাতন ঘৰ নং : ১১০ বয়স : 48 লিঙ্গ : মহিলা	LQW8339068 ফটো উপলব্ধ	632 নাম : প্ৰনিতা তালুকদাৰ পিতাৰ নাম: ধৰনী ঘৰ নং : ১১০ বয়স : 43 লিঙ্গ : মহিলা	LQW8339079 ফটো উপলব্ধ	633 নাম : সৌৰভ তালুকদাৰ পিতাৰ নাম: সনাতন তালুকদাৰ ঘৰ নং : ১১০ বয়স : 29 লিঙ্গ : পুৰুষ	LQW0133751 ফটো উপলব্ধ
634 নাম : জাহনবী ডেকা স্বামীৰ নাম: সৌৰভ তালুকদাৰ ঘৰ নং : 110 বয়স : 29 লিঙ্গ : মহিলা	LQW1993500 ফটো উপলব্ধ	635 নাম : হিমাশ্ৰী তালুকদাৰ পিতাৰ নাম: সনাতন তালুকদাৰ ঘৰ নং : ১১০ বয়স : 25 লিঙ্গ : মহিলা	LQW0479063 ফটো উপলব্ধ	636 নাম : পবিত্ৰা তালুকদাৰ স্বামীৰ নাম: পিৰৌ ঘৰ নং : ১১১ বয়স : 63 লিঙ্গ : মহিলা	LQW8339091 ফটো উপলব্ধ
637 নাম : পংকজ তালুকদাৰ পিতাৰ নাম: পিৰৌ ঘৰ নং : ১১১ বয়স : 42 লিঙ্গ : পুৰুষ	LQW8339115 ফটো উপলব্ধ	638 নাম : সঙ্গীতা তালুকদাৰ স্বামীৰ নাম: পংকজ তালুকদাৰ ঘৰ নং : ১১১ বয়স : 36 লিঙ্গ : মহিলা	LQW8341933 ফটো উপলব্ধ	639 নাম : জয়মতী তালুকদাৰ হালৈ স্বামীৰ নাম: মহেশ তালুকদাৰ হালৈ ঘৰ নং : ১১২ বয়স : 63 লিঙ্গ : মহিলা	LQW8339159 ফটো উপলব্ধ
640 নাম : দীপক ৰাজবংশী পিতাৰ নাম: বহুবাম ঘৰ নং : ১১২ বয়স : 48 লিঙ্গ : পুৰুষ	LQW8339137 ফটো উপলব্ধ	641 নাম : ধনমণী তালুকদাৰ পিতাৰ নাম: মহেশ তালুকদাৰ হালৈ ঘৰ নং : ১১২ বয়স : 36 লিঙ্গ : পুৰুষ	LQW8339160 ফটো উপলব্ধ	642 নাম : চন্দনা ৰাজবংশী স্বামীৰ নাম: ধনমণী তালুকদাৰ ঘৰ নং : ১১২ বয়স : 30 লিঙ্গ : মহিলা	LQW0141960 ফটো উপলব্ধ
643 নাম : সমুদ্ৰ পাঠক পিতাৰ নাম: হলধৰ ঘৰ নং : ১১৪ বয়স : 55 লিঙ্গ : পুৰুষ	LQW8339182 ফটো উপলব্ধ	644 নাম : দিপালী পাঠক স্বামীৰ নাম: সমুদ্ৰ ঘৰ নং : ১১৪ বয়স : 45 লিঙ্গ : মহিলা	LQW8339193 ফটো উপলব্ধ	645 নাম : অৰুন্ধতী পাঠক পিতাৰ নাম: সমুদ্ৰ পাঠক ঘৰ নং : 114 বয়স : 28 লিঙ্গ : মহিলা	LQW1131648 ফটো উপলব্ধ
646 নাম : মুনমী পাঠক পিতাৰ নাম: জগদীশ পাঠক ঘৰ নং : 114 বয়স : 26 লিঙ্গ : মহিলা	LQW0290239 ফটো উপলব্ধ	647 নাম : অবিনাশ পাঠক পিতাৰ নাম: সমুদ্ৰ পাঠক ঘৰ নং : 114 বয়স : 23 লিঙ্গ : পুৰুষ	LQW0290684 ফটো উপলব্ধ	648 নাম : দিপাঞ্জল পাঠক পিতাৰ নাম: জগদীশ পাঠক ঘৰ নং : 114 বয়স : 23 লিঙ্গ : পুৰুষ	LQW0291401 ফটো উপলব্ধ
649 নাম : মামনি তালুকদাৰ স্বামীৰ নাম: জগদীশ পাঠক ঘৰ নং : ১১৪ক বয়স : 47 লিঙ্গ : মহিলা	LQW8339217 ফটো উপলব্ধ	S 650 নাম : বেণ চৌধুৰী স্বামীৰ নাম: ভবেন ঘৰ নং : ১১৬ বয়স : 83 লিঙ্গ : মহিলা	LQW8339228 ফটো উপলব্ধ	651 নাম : উপেন চৌধুৰী পিতাৰ নাম: ভবেন ঘৰ নং : ১১৬ বয়স : 53 লিঙ্গ : পুৰুষ	LQW8339240 ফটো উপলব্ধ
652 নাম : পদমি হালৈ পিতাৰ নাম: ননোৰাম হালৈ ঘৰ নং : ১১৬ বয়স : 53 লিঙ্গ : মহিলা	LQW8339262 ফটো উপলব্ধ	653 নাম : যমুনা চৌধুৰী স্বামীৰ নাম: উপেন চৌধুৰী ঘৰ নং : ১১৬ বয়স : 46 লিঙ্গ : মহিলা	LQW8339251 ফটো উপলব্ধ	654 নাম : মৃদল চৌধুৰী পিতাৰ নাম: উপেন চৌধুৰী ঘৰ নং : ১১৬ বয়স : 31 লিঙ্গ : পুৰুষ	LQW0009126 ফটো উপলব্ধ
655 নাম : চিন্ময় পাঠক পিতাৰ নাম: নাৰায়ন পাঠক ঘৰ নং : ১১৬ বয়স : 28 লিঙ্গ : পুৰুষ	LQW0148668 ফটো উপলব্ধ	656 নাম : সানন্দা পাথোক মাতৃৰ নাম: পদুমী পাথোক ঘৰ নং : ১১৬ বয়স : 25 লিঙ্গ : মহিলা	LQW0372201 ফটো উপলব্ধ	657 নাম : নিশিতা চৌধুৰী পিতাৰ নাম: উপেন চৌধুৰী ঘৰ নং : 116 বয়স : 22 লিঙ্গ : মহিলা	UUI0139774 ফটো উপলব্ধ
658 নাম : ঘনশ্যাম পাঠক পিতাৰ নাম: ৰজনী পাঠক ঘৰ নং : ১১৭ বয়স : 91 লিঙ্গ : পুৰুষ	LQW0141911 ফটো উপলব্ধ	S 659 নাম : ৰজনী পাঠক পিতাৰ নাম: ৰামেশ্বৰ পাঠক ঘৰ নং : ১১৭ বয়স : 83 লিঙ্গ : পুৰুষ	LQW8339273 ফটো উপলব্ধ	660 নাম : লংকেশ্বৰ পাঠক পিতাৰ নাম: ৰজনী পাঠক ঘৰ নং : ১১৭ বয়স : 54 লিঙ্গ : পুৰুষ	LQW0133454 ফটো উপলব্ধ



661 নাম : পলি ডেকা স্বামীৰ নাম: ঘনশ্যাম পাঠক ঘৰ নং : ১১৭ বয়স : 46 লিঙ্গ : মহিলা	LQW0141762 ফটো উপলব্ধ	662 নাম : অঞ্জলি পাঠক স্বামীৰ নাম: লংকেশ্বৰ পাঠক ঘৰ নং : ১১৭ বয়স : 45 লিঙ্গ : মহিলা	LQW0141374 ফটো উপলব্ধ	663 নাম : হৰমোহন পাঠক পিতাৰ নাম: প্ৰসন্ন ঘৰ নং : ১১৮ বয়স : 53 লিঙ্গ : পুৰুষ	LQW8339320 ফটো উপলব্ধ
664 নাম : কমলা পাঠক স্বামীৰ নাম: হৰমোহন ঘৰ নং : ১১৮ বয়স : 48 লিঙ্গ : মহিলা	LQW8339331 ফটো উপলব্ধ	665 নাম : সম্বৰু ৰাজবংশী পিতাৰ নাম: কান্তীৰাম ঘৰ নং : ১১৯ বয়স : 73 লিঙ্গ : পুৰুষ	LQW8339342 ফটো উপলব্ধ	666 নাম : গহন ৰাজবংশী স্বামীৰ নাম: সম্বৰু ঘৰ নং : ১১৯ বয়স : 63 লিঙ্গ : মহিলা	LQW8339353 ফটো উপলব্ধ
667 নাম : সুৰেন ৰাজবংশী পিতাৰ নাম: সম্বৰু ঘৰ নং : ১১৯ বয়স : 44 লিঙ্গ : পুৰুষ	LQW8339364 ফটো উপলব্ধ	668 নাম : দিপুল ৰাজবংশী পিতাৰ নাম: সম্বৰু ঘৰ নং : ১১৯ বয়স : 40 লিঙ্গ : পুৰুষ	LQW8339375 ফটো উপলব্ধ	669 নাম : ভনিতা ৰাজবংশী স্বামীৰ নাম: দিপুল ঘৰ নং : ১১৯ বয়স : 38 লিঙ্গ : মহিলা	LQW8339386 ফটো উপলব্ধ
670 নাম : অমল ৰাজবংশী পিতাৰ নাম: সম্বৰু ৰাজবংশী ঘৰ নং : ১১৯ বয়স : 34 লিঙ্গ : পুৰুষ	LQW8341728 ফটো উপলব্ধ	671 নাম : ফাগুনী ৰাজবংশী স্বামীৰ নাম: সুৰেন ৰাজবংশী ঘৰ নং : ১১৯ বয়স : 32 লিঙ্গ : মহিলা	LQW8341739 ফটো উপলব্ধ	672 নাম : দুলাল ৰাজবংশী পিতাৰ নাম: দিপুল ৰাজবংশী ঘৰ নং : 119 বয়স : 22 লিঙ্গ : পুৰুষ	LQW1484526 ফটো উপলব্ধ
673 নাম : ৰাহুল ৰাজবংশী পিতাৰ নাম: দীপুল ৰাজবংশী ঘৰ নং : 119 বয়স : 20 লিঙ্গ : পুৰুষ	UUI0154187 ফটো উপলব্ধ	674 নাম : মোহন ৰাজবংশী পিতাৰ নাম: কান্তীৰাম ঘৰ নং : ১২০ বয়স : 58 লিঙ্গ : পুৰুষ	LQW8339397 ফটো উপলব্ধ	675 নাম : অপতী ৰাজবংশী স্বামীৰ নাম: মোহন ঘৰ নং : ১২০ বয়স : 53 লিঙ্গ : মহিলা	LQW8339400 ফটো উপলব্ধ
676 নাম : চন্দন চৌধুৰী পিতাৰ নাম: কৃষ্ণ চৌধুৰী ঘৰ নং : ১২০ বয়স : 48 লিঙ্গ : পুৰুষ	LQW0267393 ফটো উপলব্ধ	677 নাম : কবিতা চৌধুৰী স্বামীৰ নাম: চন্দন চৌধুৰী ঘৰ নং : ১২০ বয়স : 38 লিঙ্গ : মহিলা	LQW0334086 ফটো উপলব্ধ	678 নাম : সঞ্জয় ৰাজবংশী পিতাৰ নাম: মোহন ৰাজবংশী ঘৰ নং : ১২০ বয়স : 34 লিঙ্গ : পুৰুষ	LQW8339411 ফটো উপলব্ধ
679 নাম : পৰ্ণিমা ৰাজবংশী স্বামীৰ নাম: সঞ্জয় ৰাজবংশী ঘৰ নং : ১২০ বয়স : 31 লিঙ্গ : মহিলা	LQW0149898 ফটো উপলব্ধ	680 নাম : ধনজিত ৰাজবংশী পিতাৰ নাম: মোহন ৰাজবংশী ঘৰ নং : ১২০ বয়স : 28 লিঙ্গ : পুৰুষ	LQW0149997 ফটো উপলব্ধ	681 নাম : উৰ্বশী তালুকদাৰ স্বামীৰ নাম: ৰাধা ঘৰ নং : ১২২ বয়স : 78 লিঙ্গ : মহিলা	LQW8339444 ফটো উপলব্ধ
682 নাম : দীপক তালুকদাৰ পিতাৰ নাম: ৰাধা ঘৰ নং : ১২২ বয়স : 52 লিঙ্গ : পুৰুষ	LQW8339455 ফটো উপলব্ধ	683 নাম : ডালিমী ৰাজবংশী স্বামীৰ নাম: দীপক তালুকদাৰ ঘৰ নং : ১২২ বয়স : 50 লিঙ্গ : মহিলা	LQW8339466 ফটো উপলব্ধ	684 নাম : দিৰ্জেন তালুকদাৰ পিতাৰ নাম: ৰাধা তালুকদাৰ ঘৰ নং : ১২২ বয়স : 42 লিঙ্গ : পুৰুষ	LQW8339499 ফটো উপলব্ধ
685 নাম : প্ৰনব তালুকদাৰ পিতাৰ নাম: ৰাধা তালুকদাৰ ঘৰ নং : ১২২ বয়স : 41 লিঙ্গ : পুৰুষ	LQW8339488 ফটো উপলব্ধ	686 নাম : দিপিকা বৈশ্য স্বামীৰ নাম: প্ৰনব তালুকদাৰ ঘৰ নং : 122 বয়স : 36 লিঙ্গ : মহিলা	UUI0017699 ফটো উপলব্ধ	687 নাম : ৰিয়া তালুকদাৰ পিতাৰ নাম: দিপক তালুকদাৰ ঘৰ নং : 122 বয়স : 21 লিঙ্গ : মহিলা	LQW1988500 ফটো উপলব্ধ
688 নাম : অচ্যুত পাঠক পিতাৰ নাম: প্ৰসন্ন ঘৰ নং : ১২৫ বয়স : 63 লিঙ্গ : পুৰুষ	LQW8339502 ফটো উপলব্ধ	689 নাম : হিতেশ পাঠক পিতাৰ নাম: অচ্যুত ঘৰ নং : ১২৫ বয়স : 37 লিঙ্গ : পুৰুষ	LQW8339524 ফটো উপলব্ধ	690 নাম : মুনাল পাঠক পিতাৰ নাম: অচ্যুত পাঠক ঘৰ নং : ১২৫ বয়স : 36 লিঙ্গ : পুৰুষ	LQW8341886 ফটো উপলব্ধ



691 নাম : মনোজ পাঠক পিতাৰ নাম: অচ্যুত পাঠক ঘৰ নং : ১২৫ বয়স : 34 লিঙ্গ : পুৰুষ	LQW8341911 ফটো উপলব্ধ	692 নাম : ভনিতা পাঠক স্বামীৰ নাম: হিতেশ পাঠক ঘৰ নং : ১২৫ বয়স : 29 লিঙ্গ : মহিলা	LQW0012948 ফটো উপলব্ধ	693 নাম : পল্লবি পাঠক স্বামীৰ নাম: মুণাল পাঠক ঘৰ নং : ১২৫ বয়স : 27 লিঙ্গ : মহিলা	LQW0361097 ফটো উপলব্ধ
694 নাম : নবনীতা বৰ্মন পাঠক স্বামীৰ নাম: মনোজ পাঠক ঘৰ নং : 125 বয়স : 23 লিঙ্গ : মহিলা	UUI0065508 ফটো উপলব্ধ	695 নাম : নবনীতা বৰ্মন পাঠক স্বামীৰ নাম: মনোজ পাঠক ঘৰ নং : 125 বয়স : 22 লিঙ্গ : মহিলা	UUI0076646 ফটো উপলব্ধ	696 নাম : পৰশ মনি পাঠক পিতাৰ নাম: নৰকান্ত পাঠক ঘৰ নং : 125ক বয়স : 22 লিঙ্গ : পুৰুষ	LQW1555309 ফটো উপলব্ধ
697 নাম : দেবহৃতী পাঠক পিতাৰ নাম: নৰকান্ত পাঠক ঘৰ নং : 125 ক বয়স : 20 লিঙ্গ : মহিলা	UUI0131912 ফটো উপলব্ধ	698 নাম : নৰকান্ত পাঠক পিতাৰ নাম: ভদীৰাম ঘৰ নং : ১২৫ক বয়স : 48 লিঙ্গ : পুৰুষ	LQW8339546 ফটো উপলব্ধ	699 নাম : সেউতী পাঠক স্বামীৰ নাম: নৰকান্ত পাঠক ঘৰ নং : ১২৫ক বয়স : 43 লিঙ্গ : মহিলা	LQW8339557 ফটো উপলব্ধ
700 নাম : বমনী হালৈ পিতাৰ নাম: ধমেশ্বৰ ঘৰ নং : ১২৭ বয়স : 68 লিঙ্গ : পুৰুষ	LQW8339568 ফটো উপলব্ধ	S 701 নাম : অনিমা পাঠক স্বামীৰ নাম: বমনী ঘৰ নং : ১২৭ বয়স : 53 লিঙ্গ : মহিলা	LQW8339579 ফটো উপলব্ধ	702 নাম : মনোজ পাঠক পিতাৰ নাম: বমনী পাঠক ঘৰ নং : ১২৭ বয়স : 34 লিঙ্গ : পুৰুষ	LQW8341944 ফটো উপলব্ধ
703 নাম : অম্বুনা পাঠক স্বামীৰ নাম: মনোজ পাঠক ঘৰ নং : ১২৭ বয়স : 33 লিঙ্গ : মহিলা	LQW0141713 ফটো উপলব্ধ	704 নাম : হেমেন হালৈ পিতাৰ নাম: বমনী হালৈ ঘৰ নং : 127 বয়স : 31 লিঙ্গ : পুৰুষ	LQW1931040 ফটো উপলব্ধ	705 নাম : দুৰ্লভি চৌধুৰী হালৈ স্বামীৰ নাম: হেমেন হালৈ ঘৰ নং : 127 বয়স : 29 লিঙ্গ : মহিলা	LQW0372037 ফটো উপলব্ধ
706 নাম : সুভা পাঠক স্বামীৰ নাম: তুলেন ঘৰ নং : ১২৮ বয়স : 48 লিঙ্গ : মহিলা	LQW8339591 ফটো উপলব্ধ	707 নাম : হৰিপদ দাস পিতাৰ নাম: তুলেন দাস ঘৰ নং : ১২৮ বয়স : 33 লিঙ্গ : পুৰুষ	LQW8339604 ফটো উপলব্ধ	708 নাম : চপ্পা দাস পিতাৰ নাম: দিপুল দাস ঘৰ নং : 128 বয়স : 31 লিঙ্গ : পুৰুষ	LQW0137323 ফটো উপলব্ধ
S 709 নাম : উত্তৰা পাঠক স্বামীৰ নাম: মহেন্দ্ৰ ঘৰ নং : ১৩০ বয়স : ৪৪ লিঙ্গ : মহিলা	LQW8339615 ফটো উপলব্ধ	710 নাম : পবিত্ৰ কুমাৰ পাঠক পিতাৰ নাম: মহেন্দ্ৰ মোহন পাঠক ঘৰ নং : ১৩০ বয়স : 58 লিঙ্গ : পুৰুষ	LQW8339626 ফটো উপলব্ধ	711 নাম : ভান পাঠক স্বামীৰ নাম: পবিত্ৰ ঘৰ নং : ১৩০ বয়স : 48 লিঙ্গ : মহিলা	LQW8339637 ফটো উপলব্ধ
712 নাম : বঞ্জিত পাঠক পিতাৰ নাম: মহেন্দ্ৰ ঘৰ নং : ১৩০ বয়স : 48 লিঙ্গ : পুৰুষ	LQW8339648 ফটো উপলব্ধ	713 নাম : বিজু পাঠক স্বামীৰ নাম: বঞ্জিত ঘৰ নং : ১৩০ বয়স : 43 লিঙ্গ : মহিলা	LQW8339659 ফটো উপলব্ধ	714 নাম : নবনীতা পাঠক পিতাৰ নাম: পবিত্ৰ কুমাৰ পাঠক ঘৰ নং : ১৩০ বয়স : 32 লিঙ্গ : মহিলা	LQW8341955 ফটো উপলব্ধ
715 নাম : ৰাজিৱ পাঠক পিতাৰ নাম: ৰাজিত পাঠক ঘৰ নং : ১৩০ বয়স : 27 লিঙ্গ : পুৰুষ	LQW0153486 ফটো উপলব্ধ	716 নাম : মানবজ্যোতি পাঠক পিতাৰ নাম: পবিত্ৰ কুমাৰ পাঠক ঘৰ নং : ১৩০ বয়স : 26 লিঙ্গ : পুৰুষ	LQW0372177 ফটো উপলব্ধ	717 নাম : ভূমিধৰ পাঠক পিতাৰ নাম: ভোগীৰাম ঘৰ নং : ১৩১ বয়স : 63 লিঙ্গ : পুৰুষ	LQW8339660 ফটো উপলব্ধ
718 নাম : অঞ্জলী পাঠক স্বামীৰ নাম: ভূমিধৰ ঘৰ নং : ১৩১ বয়স : 53 লিঙ্গ : মহিলা	LQW8339671 ফটো উপলব্ধ	719 নাম : কৈল্যাশ পাঠক পিতাৰ নাম: ভোগীৰাম পাঠক ঘৰ নং : ১৩১ক বয়স : 53 লিঙ্গ : পুৰুষ	LQW8339693 ফটো উপলব্ধ	720 নাম : বেন পাঠক স্বামীৰ নাম: কৈলাশ ঘৰ নং : ১৩১ বয়স : 48 লিঙ্গ : মহিলা	LQW8339682 ফটো উপলব্ধ



721 নাম : কপিল পাঠক পিতাৰ নাম: ভূমিধৰ পাঠক ঘৰ নং : ১৩১ বয়স : 33 লিঙ্গ : পুৰুষ	LQW8341966 ফটো উপলব্ধ	722 নাম : হীশিকেশ পাঠক পিতাৰ নাম: ভূমিধৰ পাঠক ঘৰ নং : ১৩১ বয়স : 27 লিঙ্গ : পুৰুষ	LQW0141812 ফটো উপলব্ধ	S 723 নাম : ভাগ্যশী পাঠক পিতাৰ নাম: কৈলাস পাঠক ঘৰ নং : ১৩১ বয়স : 25 লিঙ্গ : মহিলা	LQW0372094 ফটো উপলব্ধ
724 নাম : ধৃতিমান পাঠক পিতাৰ নাম: কৈলাশ পাঠক ঘৰ নং : 131 (ক) বয়স : 24 লিঙ্গ : পুৰুষ	LQW1172071 ফটো উপলব্ধ	725 নাম : হৰিচৰণ পাঠক পিতাৰ নাম: চেনীৰাম পাঠক ঘৰ নং : ১৩৩ বয়স : 44 লিঙ্গ : পুৰুষ	LQW8339717 ফটো উপলব্ধ	726 নাম : বিনীতা পাঠক স্বামীৰ নাম: হৰিচৰণ পাঠক ঘৰ নং : ১৩৩ বয়স : 40 লিঙ্গ : মহিলা	LQW8339728 ফটো উপলব্ধ
727 নাম : বমেশ পাঠক পিতাৰ নাম: ভোগীৰাম ঘৰ নং : ১৩৪ বয়স : 70 লিঙ্গ : পুৰুষ	LQW8339739 ফটো উপলব্ধ	728 নাম : স্বাধীন পাঠক স্বামীৰ নাম: বমেশ ঘৰ নং : ১৩৪ বয়স : 63 লিঙ্গ : মহিলা	LQW8339740 ফটো উপলব্ধ	729 নাম : বাতুল পাঠক পিতাৰ নাম: বমেশ ঘৰ নং : ১৩৪ বয়স : 40 লিঙ্গ : পুৰুষ	LQW8339751 ফটো উপলব্ধ
730 নাম : হৰিপদ পাঠক পিতাৰ নাম: বমেশ পাঠক ঘৰ নং : ১৩৪ বয়স : 35 লিঙ্গ : পুৰুষ	LQW8341900 ফটো উপলব্ধ	S 731 নাম : মাধব পাঠক পিতাৰ নাম: পৌৰী ঘৰ নং : ১৩৫ বয়স : 73 লিঙ্গ : পুৰুষ	LQW8339762 ফটো উপলব্ধ	732 নাম : নিলীমা পাঠক স্বামীৰ নাম: মাধব ঘৰ নং : ১৩৫ বয়স : 53 লিঙ্গ : মহিলা	LQW8339773 ফটো উপলব্ধ
733 নাম : কৰবী পাঠক পিতাৰ নাম: অৰবিন্দ পাঠক ঘৰ নং : 135 বয়স : 28 লিঙ্গ : মহিলা	LQW0499871 ফটো উপলব্ধ	734 নাম : ভবেশ পাঠক পিতাৰ নাম: অৰবিন্দ পাঠক ঘৰ নং : ১৩৫ক বয়স : 25 লিঙ্গ : পুৰুষ	LQW0399303 ফটো উপলব্ধ	735 নাম : অৰবিন্দ পাঠক পিতাৰ নাম: মাধব ঘৰ নং : ১৩৫ক বয়স : 46 লিঙ্গ : পুৰুষ	LQW8339784 ফটো উপলব্ধ
736 নাম : দিপালী পাঠক স্বামীৰ নাম: অৰবিন্দ ঘৰ নং : ১৩৫ক বয়স : 43 লিঙ্গ : মহিলা	LQW8339795 ফটো উপলব্ধ	737 নাম : ভানুমতি পাঠক স্বামীৰ নাম: প্ৰানেশ্বৰ ঘৰ নং : ১৩৬ বয়স : 63 লিঙ্গ : মহিলা	LQW8339819 ফটো উপলব্ধ	738 নাম : সৰ্বেশ্বৰ পাঠক পিতাৰ নাম: প্ৰানেশ্বৰ ঘৰ নং : ১৩৬ বয়স : 53 লিঙ্গ : পুৰুষ	LQW8339820 ফটো উপলব্ধ
739 নাম : স্নিতা পাঠক স্বামীৰ নাম: কেশব পাঠক ঘৰ নং : ১৩৬ক বয়স : 48 লিঙ্গ : মহিলা	LQW8339864 ফটো উপলব্ধ	740 নাম : বনু দাস পাঠক স্বামীৰ নাম: হেমন্ত পাঠক ঘৰ নং : ১৩৬ বয়স : 45 লিঙ্গ : মহিলা	LQW0360552 ফটো উপলব্ধ	741 নাম : হেমন্ত পাঠক পিতাৰ নাম: প্ৰানেশ্বৰ ঘৰ নং : ১৩৬ বয়স : 44 লিঙ্গ : পুৰুষ	LQW8339842 ফটো উপলব্ধ
742 নাম : বিষয়া পাঠক স্বামীৰ নাম: সৰ্বেশ্বৰ ঘৰ নং : ১৩৬ বয়স : 43 লিঙ্গ : মহিলা	LQW8339831 ফটো উপলব্ধ	743 নাম : নন্দীতা পাঠক পিতাৰ নাম: সৰ্বেশ্বৰ পাঠক ঘৰ নং : ১৩৬ বয়স : 27 লিঙ্গ : মহিলা	LQW0371963 ফটো উপলব্ধ	744 নাম : লাচিত পাঠক পিতাৰ নাম: সৰ্বেশ্বৰ পাঠক ঘৰ নং : ১৩৬ বয়স : 25 লিঙ্গ : পুৰুষ	LQW0363424 ফটো উপলব্ধ
745 নাম : কুবলী পাঠক পিতাৰ নাম: কেশব পাঠক ঘৰ নং : 136 ক বয়স : 21 লিঙ্গ : মহিলা	UUI0068155 ফটো উপলব্ধ	746 নাম : কৰবী পাঠক স্বামীৰ নাম: ববুল পাঠক ঘৰ নং : 136 ক বয়স : 28 লিঙ্গ : মহিলা	UUI0069682 ফটো উপলব্ধ	747 নাম : দীপ হালৈ পিতাৰ নাম: দিগম্বৰ হালৈ ঘৰ নং : 136 খ বয়স : 21 লিঙ্গ : পুৰুষ	LQW2007532 ফটো উপলব্ধ
748 নাম : দিগম্বৰ হালৈ পিতাৰ নাম: ভদীৰাম পাঠক ঘৰ নং : ১৩৬খ বয়স : 56 লিঙ্গ : পুৰুষ	LQW8339875 ফটো উপলব্ধ	749 নাম : কেশব পাঠক পিতাৰ নাম: ভদীৰাম ঘৰ নং : ১৩৬ক বয়স : 53 লিঙ্গ : পুৰুষ	LQW8339853 ফটো উপলব্ধ	750 নাম : ডালিমী হালৈ স্বামীৰ নাম: দিগম্বৰ হালৈ ঘৰ নং : ১৩৬খ বয়স : 53 লিঙ্গ : মহিলা	LQW8339886 ফটো উপলব্ধ



751 নাম : বুবল পাঠক পিতাৰ নাম: কেশব পাঠক ঘৰ নং : ১৩৬ক বয়স : 27 লিঙ্গ : পুৰুষ	LQW0154948 ফটো উপলব্ধ	752 নাম : গোবিন্দ পাঠক পিতাৰ নাম: শশী মোহন ঘৰ নং : ১৩৭ বয়স : 63 লিঙ্গ : পুৰুষ	LQW8339900 ফটো উপলব্ধ	753 নাম : কুসুম পাঠক স্বামীৰ নাম: গোবিন্দ ঘৰ নং : ১৩৭ বয়স : 53 লিঙ্গ : মহিলা	LQW8339911 ফটো উপলব্ধ
754 নাম : প্ৰদীপ পাঠক পিতাৰ নাম: শশী মোহন ঘৰ নং : ১৩৭ বয়স : 50 লিঙ্গ : পুৰুষ	LQW8339933 ফটো উপলব্ধ	755 নাম : অৰ্চনা পাঠক স্বামীৰ নাম: প্ৰদীপ পাঠক ঘৰ নং : ১৩৭ বয়স : 42 লিঙ্গ : মহিলা	LQW8339944 ফটো উপলব্ধ	756 নাম : ধিৰাজ পাঠক পিতাৰ নাম: গোবিন্দ ঘৰ নং : ১৩৭ বয়স : 37 লিঙ্গ : পুৰুষ	LQW8339922 ফটো উপলব্ধ
757 নাম : চন্দন পাঠক পিতাৰ নাম: গোবিন্দ পাঠক ঘৰ নং : ১৩৭ বয়স : 32 লিঙ্গ : পুৰুষ	LQW8341842 ফটো উপলব্ধ	758 নাম : দিম্পী পাঠক স্বামীৰ নাম: চন্দন পাঠক ঘৰ নং : ১৩৭ বয়স : 27 লিঙ্গ : মহিলা	LQW0133793 ফটো উপলব্ধ	759 নাম : চান্দীপ পাঠক পিতাৰ নাম: প্ৰদীপ পাঠক ঘৰ নং : 137 বয়স : 20 লিঙ্গ : পুৰুষ	UUI0113480 ফটো উপলব্ধ
760 নাম : জয়মতী হালৈ স্বামীৰ নাম: উমেশ ঘৰ নং : ১৩৮ বয়স : 58 লিঙ্গ : মহিলা	LQW8339988 ফটো উপলব্ধ	761 নাম : দিপেন হালৈ পিতাৰ নাম: উমেশ ঘৰ নং : ১৩৮ বয়স : 37 লিঙ্গ : পুৰুষ	LQW8339999 ফটো উপলব্ধ	762 নাম : হীৰাশ্ৰী কলিতা হালৈ স্বামীৰ নাম: দিপেন হালৈ ঘৰ নং : 138 বয়স : 27 লিঙ্গ : মহিলা	LQW0197715 ফটো উপলব্ধ
763 নাম : মদন পাঠক পিতাৰ নাম: জীতেন ঘৰ নং : ১৩৯ বয়স : 50 লিঙ্গ : পুৰুষ	LQW8340021 ফটো উপলব্ধ	764 নাম : প্ৰনিতা পাঠক স্বামীৰ নাম: মদন ঘৰ নং : ১৩৯ বয়স : 42 লিঙ্গ : মহিলা	LQW8340032 ফটো উপলব্ধ	765 নাম : মানিক পাঠক পিতাৰ নাম: জীতেন ঘৰ নং : ১৩৯ বয়স : 40 লিঙ্গ : পুৰুষ	LQW8340043 ফটো উপলব্ধ
766 নাম : দিপীকা পাঠক স্বামীৰ নাম: মানিক পাঠক ঘৰ নং : ১৩৯ বয়স : 40 লিঙ্গ : মহিলা	LQW8340054 ফটো উপলব্ধ	767 নাম : পুলক পাঠক পিতাৰ নাম: মদন পাঠক ঘৰ নং : 139 বয়স : 21 লিঙ্গ : পুৰুষ	LQW2000156 ফটো উপলব্ধ	768 নাম : নৱনীতা দাস পাঠক স্বামীৰ নাম: পুলক পাঠক ঘৰ নং : 139 বয়স : 21 লিঙ্গ : মহিলা	UUI0051300 ফটো উপলব্ধ
769 নাম : অনুপম পাঠক পিতাৰ নাম: কন্দৰ্প পাঠক ঘৰ নং : ১৪০ বয়স : 59 লিঙ্গ : পুৰুষ	LQW8340065 ফটো উপলব্ধ	770 নাম : উৰ্মিলা পাঠক স্বামীৰ নাম: অনুপম ঘৰ নং : ১৪০ বয়স : 51 লিঙ্গ : মহিলা	LQW8340076 ফটো উপলব্ধ	771 নাম : পুষ্প পাঠক স্বামীৰ নাম: শৈলেন পাঠক ঘৰ নং : ১৪০ বয়স : 46 লিঙ্গ : মহিলা	LQW8340087 ফটো উপলব্ধ
772 নাম : নিকুমনি পাঠক পিতাৰ নাম: অনুপম পাঠক ঘৰ নং : ১৪০ বয়স : 32 লিঙ্গ : মহিলা	LQW8341831 ফটো উপলব্ধ	773 নাম : সন্দীপ পাঠক পিতাৰ নাম: অনুপম পাঠক ঘৰ নং : ১৪০ বয়স : 28 লিঙ্গ : পুৰুষ	LQW0155978 ফটো উপলব্ধ	774 নাম : দীপজ্যোতি পাঠক পিতাৰ নাম: শৈলেন পাঠক ঘৰ নং : ১৪০ বয়স : 24 লিঙ্গ : পুৰুষ	LQW0481283 ফটো উপলব্ধ
775 নাম : শৈলেন পাঠক পিতাৰ নাম: কন্দৰ্প ঘৰ নং : ১৪০ক বয়স : 56 লিঙ্গ : পুৰুষ	LQW8340098 ফটো উপলব্ধ	776 নাম : ৰোহিনী পাঠক পিতাৰ নাম: প্ৰসন্ন ঘৰ নং : ১৪১ বয়স : 52 লিঙ্গ : পুৰুষ	LQW8340101 ফটো উপলব্ধ	777 নাম : গীতাজ্জলী পাঠক স্বামীৰ নাম: ৰোহিনী ঘৰ নং : ১৪১ বয়স : 46 লিঙ্গ : মহিলা	LQW8340112 ফটো উপলব্ধ
778 নাম : কৃষ্ণা পাঠক পিতাৰ নাম: ৰোহিনী পাঠক ঘৰ নং : ১৪১ বয়স : 27 লিঙ্গ : মহিলা	LQW0372102 ফটো উপলব্ধ	779 নাম : চয়াণিকা পাঠক পিতাৰ নাম: ৰোহিনী পাঠক ঘৰ নং : ১৪১ বয়স : 25 লিঙ্গ : মহিলা	LQW0372128 ফটো উপলব্ধ	780 নাম : কৌশিক পাঠক পিতাৰ নাম: ৰোহিনী পাঠক ঘৰ নং : 141 বয়স : 20 লিঙ্গ : পুৰুষ	UUI0020891 ফটো উপলব্ধ



781 নাম : প্ৰবীন পাঠক পিতাৰ নাম: প্ৰসন্ন ঘৰ নং : ১৪১ক বয়স : 62 লিঙ্গ : পুৰুষ	LQW8340123 ফটো উপলব্ধ	782 নাম : অকন পাঠক স্বামীৰ নাম: প্ৰবীন ঘৰ নং : ১৪১ক বয়স : 48 লিঙ্গ : মহিলা	LQW8340134 ফটো উপলব্ধ	783 নাম : দিত্তী পাঠক স্বামীৰ নাম: প্ৰবীন পাঠক ঘৰ নং : ১৪১ক বয়স : 35 লিঙ্গ : মহিলা	LQW8340145 ফটো উপলব্ধ
784 নাম : মহেন্দ্ৰ পাঠক পিতাৰ নাম: প্ৰসন্ন ঘৰ নং : ১৪২ বয়স : 50 লিঙ্গ : পুৰুষ	LQW8340156 ফটো উপলব্ধ	785 নাম : কবিতা পাঠক স্বামীৰ নাম: মহেন্দ্ৰ ঘৰ নং : ১৪২ বয়স : 46 লিঙ্গ : মহিলা	LQW8340167 ফটো উপলব্ধ	786 নাম : প্ৰতিস্মিতা পাঠক পিতাৰ নাম: মহেন্দ্ৰ পাঠক ঘৰ নং : 142 বয়স : 23 লিঙ্গ : মহিলা	LQW1543834 ফটো উপলব্ধ
787 নাম : দেবজিত পাঠক পিতাৰ নাম: মহেন্দ্ৰ পাঠক ঘৰ নং : 142 বয়স : 21 লিঙ্গ : পুৰুষ	LQW1988476 ফটো উপলব্ধ	S 788 নাম : শৰত পাঠক পিতাৰ নাম: প্ৰসন্ন ঘৰ নং : ১৪৪ বয়স : 66 লিঙ্গ : পুৰুষ	LQW8340178 ফটো উপলব্ধ	789 নাম : লাবন্য পাঠক স্বামীৰ নাম: শৰত ঘৰ নং : ১৪৪ বয়স : 56 লিঙ্গ : মহিলা	LQW8340189 ফটো উপলব্ধ
790 নাম : বিপুল পাঠক পিতাৰ নাম: শৰত ঘৰ নং : ১৪৪ বয়স : 36 লিঙ্গ : পুৰুষ	LQW8340203 ফটো উপলব্ধ	791 নাম : খনি পাঠক পিতাৰ নাম: শৰত পাঠক ঘৰ নং : ১৪৪ বয়স : 33 লিঙ্গ : পুৰুষ	LQW8341819 ফটো উপলব্ধ	792 নাম : ববিতা হালৈ স্বামীৰ নাম: বিপুল পাঠক ঘৰ নং : ১৪৪ বয়স : 29 লিঙ্গ : মহিলা	LQW0415448 ফটো উপলব্ধ
793 নাম : মোহন ৰাজবংশী পিতাৰ নাম: নেকোৰাম ঘৰ নং : ১৪৬ বয়স : 53 লিঙ্গ : পুৰুষ	LQW8340225 ফটো উপলব্ধ	794 নাম : প্ৰদীপ ৰাজবংশী পিতাৰ নাম: নেকোৰাম ৰাজবংশী ঘৰ নং : ১৪৬ বয়স : 46 লিঙ্গ : পুৰুষ	LQW8340247 ফটো উপলব্ধ	795 নাম : প্ৰফুল্ল ৰাজবংশী পিতাৰ নাম: নেকোৰাম ৰাজবংশী ঘৰ নং : ১৪৬ বয়স : 44 লিঙ্গ : পুৰুষ	LQW8340258 ফটো উপলব্ধ
796 নাম : প্ৰহ্লাদ দাস পিতাৰ নাম: নেকোৰাম ঘৰ নং : ১৪৬ বয়স : 43 লিঙ্গ : পুৰুষ	LQW8340269 ফটো উপলব্ধ	797 নাম : দৈবকী ৰাজবংশী স্বামীৰ নাম: মোহন ৰাজবংশী ঘৰ নং : ১৪৬ বয়স : 43 লিঙ্গ : মহিলা	LQW8340236 ফটো উপলব্ধ	798 নাম : জুনমনি ৰাজবংশী স্বামীৰ নাম: প্ৰফুল্ল ৰাজবংশী ঘৰ নং : ১৪৬ বয়স : 42 লিঙ্গ : মহিলা	LQW8340292 ফটো উপলব্ধ
799 নাম : বন্দনা দাস স্বামীৰ নাম: প্ৰহ্লাদ দাস ঘৰ নং : ১৪৬ বয়স : 40 লিঙ্গ : মহিলা	LQW8340270 ফটো উপলব্ধ	800 নাম : মনালীনী ৰাজবংশী স্বামীৰ নাম: প্ৰদীপ ৰাজবংশী ঘৰ নং : ১৪৬ বয়স : 37 লিঙ্গ : মহিলা	LQW0157156 ফটো উপলব্ধ	801 নাম : ৰাজ ৰাজবংশী পিতাৰ নাম: মোহন ৰাজবংশী ঘৰ নং : ১৪৬ বয়স : 26 লিঙ্গ : পুৰুষ	LQW0372151 ফটো উপলব্ধ
802 নাম : দিগন্ত দাশ পিতাৰ নাম: প্ৰহ্লাদ দাশ ঘৰ নং : ১৪৬ বয়স : 25 লিঙ্গ : পুৰুষ	LQW0304600 ফটো উপলব্ধ	803 নাম : কংকনা বৰ্মন স্বামীৰ নাম: দিগন্ত দাস ঘৰ নং : 146 বয়স : 24 লিঙ্গ : মহিলা	UUI0089060 ফটো উপলব্ধ	804 নাম : নৱজীত ৰাজবংশী পিতাৰ নাম: মোহন ৰাজবংশী ঘৰ নং : 146 বয়স : 22 লিঙ্গ : পুৰুষ	UUI0118612 ফটো উপলব্ধ
805 নাম : বিনন্দ হালৈ পিতাৰ নাম: ভদীৰাম ঘৰ নং : ১৪৭ বয়স : 63 লিঙ্গ : পুৰুষ	LQW8340305 ফটো উপলব্ধ	806 নাম : ৰতেশ্বৰ পাঠক পিতাৰ নাম: ভদীৰাম পাঠক ঘৰ নং : ১৪৭ বয়স : 50 লিঙ্গ : পুৰুষ	LQW8340338 ফটো উপলব্ধ	807 নাম : সবিতা হালৈ স্বামীৰ নাম: বিনন্দ ঘৰ নং : ১৪৭ বয়স : 48 লিঙ্গ : মহিলা	LQW8340316 ফটো উপলব্ধ
808 নাম : গীতিকা পাঠক স্বামীৰ নাম: ৰতেশ্বৰ পাঠক ঘৰ নং : ১৪৭ বয়স : 37 লিঙ্গ : মহিলা	LQW8340349 ফটো উপলব্ধ	809 নাম : চম্পক হালৈ পিতাৰ নাম: বিপনা হালৈ ঘৰ নং : 147 বয়স : 37 লিঙ্গ : পুৰুষ	LQW8340350 ফটো উপলব্ধ	810 নাম : গিতাঞ্জলী হালৈ পিতাৰ নাম: বিনন্দ ঘৰ নং : ১৪৭ বয়স : 36 লিঙ্গ : মহিলা	LQW8340327 ফটো উপলব্ধ



811 নাম : গোপাল ৰাজবংশী পিতাৰ নাম: জালিৰাম ঘৰ নং : ১৪৮ বয়স : 53 লিঙ্গ : পুৰুষ	LQW8340361 ফটো উপলব্ধ	812 নাম : প্ৰহ্লাদ ৰাজবংশী পিতাৰ নাম: জালিৰাম ঘৰ নং : ১৪৮ বয়স : 49 লিঙ্গ : পুৰুষ	LQW8340372 ফটো উপলব্ধ	813 নাম : ফুলেশ্বৰী ৰাজবংশী স্বামীৰ নাম: গোপাল ৰাজবংশী ঘৰ নং : ১৪৮ বয়স : 40 লিঙ্গ : মহিলা	LQW8340394 ফটো উপলব্ধ
814 নাম : দিলীপ হালৈ পিতাৰ নাম: উমা ঘৰ নং : ১৪৯ বয়স : 50 লিঙ্গ : পুৰুষ	LQW8340418 ফটো উপলব্ধ	815 নাম : জয়োদা হালৈ স্বামীৰ নাম: দিলীপ হালৈ ঘৰ নং : ১৪৯ বয়স : 43 লিঙ্গ : মহিলা	LQW8340429 ফটো উপলব্ধ	816 নাম : উদ্ব হালৈ পিতাৰ নাম: অনিৰুদ্ধ হালৈ ঘৰ নং : ১৪৯ বয়স : 29 লিঙ্গ : পুৰুষ	LQW0357350 ফটো উপলব্ধ
817 নাম : প্ৰিয়ংকা হালৈ পিতাৰ নাম: দিলীপ হালৈ ঘৰ নং : ১৪৯ বয়স : 25 লিঙ্গ : মহিলা	LQW0398370 ফটো উপলব্ধ	818 নাম : নিপম হালৈ পিতাৰ নাম: দিলীপ হালৈ ঘৰ নং : 149 বয়স : 22 লিঙ্গ : পুৰুষ	UUI0136762 ফটো উপলব্ধ	819 নাম : অনিল হালৈ পিতাৰ নাম: উমা ঘৰ নং : ১৪৯ক বয়স : 53 লিঙ্গ : পুৰুষ	LQW8340430 ফটো উপলব্ধ
820 নাম : সুমিত্ৰা হালৈ স্বামীৰ নাম: অনিল হালৈ ঘৰ নং : ১৪৯ক বয়স : 43 লিঙ্গ : মহিলা	LQW8340441 ফটো উপলব্ধ	821 নাম : নিৰলা ৰাজবংশী পিতাৰ নাম: বংশীৰাম ঘৰ নং : ১৫০ বয়স : 76 লিঙ্গ : মহিলা	LQW8340452 ফটো উপলব্ধ	S 822 নাম : হৰেন্দ্ৰ হালৈ পিতাৰ নাম: ভুবনেশ্বৰ ঘৰ নং : ১৫১ বয়স : 73 লিঙ্গ : পুৰুষ	LQW8340463 ফটো উপলব্ধ
823 নাম : সৰস্বতী হালৈ পিতাৰ নাম: ভুবনেশ্বৰ ঘৰ নং : ১৫১ বয়স : 70 লিঙ্গ : মহিলা	LQW8340474 ফটো উপলব্ধ	824 নাম : বিনা হালৈ স্বামীৰ নাম: কল্যান ঘৰ নং : ১৫১ বয়স : 48 লিঙ্গ : মহিলা	LQW8340509 ফটো উপলব্ধ	825 নাম : লিপিকা হালৈ স্বামীৰ নাম: প্ৰফুল্ল ঘৰ নং : ১৫১ বয়স : 43 লিঙ্গ : মহিলা	LQW8340510 ফটো উপলব্ধ
826 নাম : মালতী হালৈ স্বামীৰ নাম: গোলক ঘৰ নং : ১৫১ বয়স : 43 লিঙ্গ : মহিলা	LQW8340496 ফটো উপলব্ধ	827 নাম : হিৰকজ্যোতি হালৈ পিতাৰ নাম: প্ৰফুল্ল হালৈ ঘৰ নং : 151 বয়স : 24 লিঙ্গ : পুৰুষ	LQW0287284 ফটো উপলব্ধ	828 নাম : তৃষ্ণা হালৈ স্বামীৰ নাম: ৰমেশ হালৈ ঘৰ নং : 151 বয়স : 24 লিঙ্গ : মহিলা	UUI0053009 ফটো উপলব্ধ
829 নাম : তৃষ্ণা হালৈ স্বামীৰ নাম: ৰমেশ হালৈ ঘৰ নং : 151 বয়স : 24 লিঙ্গ : মহিলা	UUI0053033 ফটো উপলব্ধ	830 নাম : ৰমেশ হালৈ মাতৃৰ নাম: মলোতী হালৈ ঘৰ নং : 151 বয়স : 23 লিঙ্গ : পুৰুষ	LQW1133438 ফটো উপলব্ধ	831 নাম : লিজা নাথ স্বামীৰ নাম: হিৰকজ্যোতি হালৈ ঘৰ নং : 151 বয়স : 19 লিঙ্গ : মহিলা	UUI0132522 ফটো উপলব্ধ
832 নাম : জিন্টি রেখা হালৈ পিতাৰ নাম: কল্যান হালৈ ঘৰ নং : 151 ক বয়স : 24 লিঙ্গ : মহিলা	LQW0526483 ফটো উপলব্ধ	833 নাম : বন্ট হালৈ পিতাৰ নাম: বসন্ত হালৈ ঘৰ নং : ১৫১ক বয়স : 25 লিঙ্গ : পুৰুষ	LQW0399311 ফটো উপলব্ধ	834 নাম : কল্যান হালৈ পিতাৰ নাম: হৰেন্দ্ৰ ঘৰ নং : ১৫১ক বয়স : 53 লিঙ্গ : পুৰুষ	LQW8340521 ফটো উপলব্ধ
835 নাম : বসন্ত হালৈ পিতাৰ নাম: হৰেন্দ্ৰ ঘৰ নং : ১৫১খ বয়স : 46 লিঙ্গ : পুৰুষ	LQW8340532 ফটো উপলব্ধ	836 নাম : প্ৰফুল্ল হালৈ পিতাৰ নাম: হৰেন্দ্ৰ ঘৰ নং : ১৫১গ বয়স : 44 লিঙ্গ : পুৰুষ	LQW8340554 ফটো উপলব্ধ	837 নাম : সুমিত্ৰা হালৈ স্বামীৰ নাম: বসন্ত ঘৰ নং : ১৫১খ বয়স : 43 লিঙ্গ : মহিলা	LQW8340543 ফটো উপলব্ধ
838 নাম : প্ৰভাত হালৈ পিতাৰ নাম: ভলোৰাম ঘৰ নং : ১৫২ বয়স : 58 লিঙ্গ : পুৰুষ	LQW8340565 ফটো উপলব্ধ	839 নাম : মীৰা হালৈ স্বামীৰ নাম: প্ৰভাত ঘৰ নং : ১৫২ বয়স : 48 লিঙ্গ : মহিলা	LQW8340576 ফটো উপলব্ধ	840 নাম : কৃষ্ণা হালৈ পিতাৰ নাম: প্ৰভাত হালৈ ঘৰ নং : 152 বয়স : 23 লিঙ্গ : মহিলা	LQW1481092 ফটো উপলব্ধ



841 নাম : নাৰায়ন হালৈ পিতাৰ নাম: ভলোৰাম ঘৰ নং : 153 বয়স : 63 লিঙ্গ : পুৰুষ	LQW8340587 ফটো উপলব্ধ	842 নাম : তৰ হালৈ স্বামীৰ নাম: নাৰায়ন ঘৰ নং : 153 বয়স : 56 লিঙ্গ : মহিলা	LQW8340598 ফটো উপলব্ধ	843 নাম : অৰূপ হালৈ পিতাৰ নাম: নাৰায়ণ হালৈ ঘৰ নং : 153 বয়স : 40 লিঙ্গ : পুৰুষ	LQW2000370 ফটো উপলব্ধ
844 নাম : দৈবকী হালৈ স্বামীৰ নাম: অৰূপ হালৈ ঘৰ নং : 153 বয়স : 32 লিঙ্গ : মহিলা	LQW2000339 ফটো উপলব্ধ	845 নাম : অজয় হালৈ পিতাৰ নাম: নাৰায়ন হালৈ ঘৰ নং : 153 বয়স : 31 লিঙ্গ : পুৰুষ	LQW8341875 ফটো উপলব্ধ	846 নাম : অংকুৰ হালৈ পিতাৰ নাম: নাৰায়ন হালৈ ঘৰ নং : 153 বয়স : 29 লিঙ্গ : পুৰুষ	LQW0025528 ফটো উপলব্ধ
847 নাম : মনাল হালৈ পিতাৰ নাম: নাৰায়ন হালৈ ঘৰ নং : 153 বয়স : 26 লিঙ্গ : পুৰুষ	LQW0359042 ফটো উপলব্ধ	848 নাম : পদোনী বৰ্মন স্বামীৰ নাম: মনাল হালৈ ঘৰ নং : 153 বয়স : 19 লিঙ্গ : মহিলা	UUI0095158 ফটো উপলব্ধ	849 নাম : ধৰনী হালৈ পিতাৰ নাম: হৰেন্দ্ৰ ঘৰ নং : 153 বয়স : 58 লিঙ্গ : পুৰুষ	LQW8340634 ফটো উপলব্ধ
850 নাম : দিপালী হালৈ স্বামীৰ নাম: ধৰনী ঘৰ নং : 155 বয়স : 53 লিঙ্গ : মহিলা	LQW8340645 ফটো উপলব্ধ	851 নাম : নিৰঞ্জন হালৈ পিতাৰ নাম: ধৰনী হালৈ ঘৰ নং : 155 বয়স : 37 লিঙ্গ : পুৰুষ	LQW8340678 ফটো উপলব্ধ	852 নাম : মণিকা বড়ো বৰ্মন স্বামীৰ নাম: কিচক বৰ্মন ঘৰ নং : 155 বয়স : 35 লিঙ্গ : মহিলা	LQW0304675 ফটো উপলব্ধ
853 নাম : বিকাশ হালৈ পিতাৰ নাম: কালিচৰণ হালৈ ঘৰ নং : 155 বয়স : 26 লিঙ্গ : পুৰুষ	LQW0349142 ফটো উপলব্ধ	854 নাম : ডেইজী পাঠক পিতাৰ নাম: প্ৰমোদ পাঠক ঘৰ নং : 155 বয়স : 23 লিঙ্গ : মহিলা	LQW0509257 ফটো উপলব্ধ	855 নাম : উতপল হালৈ পিতাৰ নাম: কালিচৰন হালৈ ঘৰ নং : 155 বয়স : 23 লিঙ্গ : পুৰুষ	UUI0012666 ফটো উপলব্ধ
856 নাম : কালিচৰণ হালৈ পিতাৰ নাম: উমা ঘৰ নং : 155খ বয়স : 50 লিঙ্গ : পুৰুষ	LQW8340703 ফটো উপলব্ধ	857 নাম : প্ৰমোদ পাঠক পিতাৰ নাম: মাধব পাঠক ঘৰ নং : 155ক বয়স : 50 লিঙ্গ : পুৰুষ	LQW8340689 ফটো উপলব্ধ	858 নাম : ৰিতা হালৌ স্বামীৰ নাম: কালিচৰণ হালৈ ঘৰ নং : 155খ বয়স : 43 লিঙ্গ : মহিলা	LQW8340714 ফটো উপলব্ধ
859 নাম : দিপালী পাঠক স্বামীৰ নাম: প্ৰমদ হালৈ ঘৰ নং : 155ক বয়স : 40 লিঙ্গ : মহিলা	LQW8340690 ফটো উপলব্ধ	860 নাম : উদয় পাঠক পিতাৰ নাম: প্ৰসন্ন ঘৰ নং : 156 বয়স : 54 লিঙ্গ : পুৰুষ	LQW8340725 ফটো উপলব্ধ	861 নাম : মীনা পাঠক স্বামীৰ নাম: উদয় ঘৰ নং : 156 বয়স : 48 লিঙ্গ : মহিলা	LQW8340736 ফটো উপলব্ধ
862 নাম : ববিতা ডেকা স্বামীৰ নাম: মনাল ডেকা ঘৰ নং : 156 বয়স : 37 লিঙ্গ : মহিলা	LQW1931200 ফটো উপলব্ধ	863 নাম : ধনমনি পাঠক পিতাৰ নাম: উদয় পাঠক ঘৰ নং : 156 বয়স : 33 লিঙ্গ : পুৰুষ	LQW8340747 ফটো উপলব্ধ	864 নাম : নিতুল পাঠক পিতাৰ নাম: উদয় পাঠক ঘৰ নং : 156 বয়স : 28 লিঙ্গ : পুৰুষ	LQW0026617 ফটো উপলব্ধ
865 নাম : ডলি ডেকা স্বামীৰ নাম: ধনমনি পাঠক ঘৰ নং : 156 বয়স : 28 লিঙ্গ : মহিলা	UUI0071670 ফটো উপলব্ধ	866 নাম : প্ৰনব ডেকা পিতাৰ নাম: দেবেন ডেকা ঘৰ নং : 156 বয়স : 21 লিঙ্গ : পুৰুষ	LQW2020899 ফটো উপলব্ধ	867 নাম : দেবেন ডেকা পিতাৰ নাম: ভবেন ঘৰ নং : 156ক বয়স : 43 লিঙ্গ : পুৰুষ	LQW8340758 ফটো উপলব্ধ
868 নাম : দেবজনী ডেকা পিতাৰ নাম: দেবেন ঘৰ নং : 156ক বয়স : 43 লিঙ্গ : পুৰুষ	LQW8340769 ফটো উপলব্ধ	869 নাম : মনাল ডেকা পিতাৰ নাম: ভবেন ঘৰ নং : 156ক বয়স : 38 লিঙ্গ : পুৰুষ	LQW8340770 ফটো উপলব্ধ	870 নাম : অৰ্পনা হালৈ স্বামীৰ নাম: দেবৰু ঘৰ নং : 159 বয়স : 43 লিঙ্গ : মহিলা	LQW8340781 ফটো উপলব্ধ



871 নাম : অপৰ্ণা চালে হালৈ স্বামীৰ নাম: দিগন্ত হালৈ ঘৰ নং : ১৫৭ বয়স : 34 লিঙ্গ : মহিলা	LQW0400101 ফটো উপলব্ধ	# 872 নাম : মনোমতি হালৈ স্বামীৰ নাম: দিপেন হালৈ ঘৰ নং : ১৫৭ বয়স : 30 লিঙ্গ : মহিলা	LQW0026906 ফটো উপলব্ধ	873 নাম : দিগন্ত হালৈ পিতাৰ নাম: দেৱৰু হালৈ ঘৰ নং : ১৫৭ বয়স : 29 লিঙ্গ : পুৰুষ	LQW0027029 ফটো উপলব্ধ
874 নাম : দিপেন হালৈ পিতাৰ নাম: দেৱৰু হালৈ ঘৰ নং : ১৫৭ বয়স : 29 লিঙ্গ : পুৰুষ	LQW0027078 ফটো উপলব্ধ	875 নাম : প্ৰনিতা ৰাজবংশী স্বামীৰ নাম: জয়ন্ত হালৈ ঘৰ নং : ১৫৭ বয়স : 29 লিঙ্গ : মহিলা	LQW0027086 ফটো উপলব্ধ	876 নাম : সনজীব হালৈ পিতাৰ নাম: দেৱৰু হালৈ ঘৰ নং : ১৫৭ বয়স : 26 লিঙ্গ : পুৰুষ	LQW0272526 ফটো উপলব্ধ
877 নাম : মৰমী ৰয় হালৈ স্বামীৰ নাম: জ্যোতিষ হালৈ ঘৰ নং : 157 বয়স : 24 লিঙ্গ : মহিলা	LQW1153295 ফটো উপলব্ধ	878 নাম : অখিল হালৈ পিতাৰ নাম: গিৰিন ঘৰ নং : ১৫৮ বয়স : 48 লিঙ্গ : পুৰুষ	LQW8340792 ফটো উপলব্ধ	879 নাম : দৰ্পনা হালৈ স্বামীৰ নাম: অখিল ঘৰ নং : ১৫৮ বয়স : 40 লিঙ্গ : মহিলা	LQW8340816 ফটো উপলব্ধ
880 নাম : ৰমেন হালৈ পিতাৰ নাম: অখিল হালৈ ঘৰ নং : ১৫৮ বয়স : 26 লিঙ্গ : পুৰুষ	LQW0359125 ফটো উপলব্ধ	881 নাম : মাইকন হালৈ স্বামীৰ নাম: গনেশ ঘৰ নং : ১৫৯ বয়স : 58 লিঙ্গ : মহিলা	LQW8340838 ফটো উপলব্ধ	882 নাম : নৰকান্ত হালৈ পিতাৰ নাম: গনেশ ঘৰ নং : ১৫৯ বয়স : 48 লিঙ্গ : পুৰুষ	LQW8340849 ফটো উপলব্ধ
883 নাম : লক্ষেশ্বৰ হালৈ পিতাৰ নাম: গনেশ হালৈ ঘৰ নং : ১৫৯ বয়স : 48 লিঙ্গ : পুৰুষ	LQW8340861 ফটো উপলব্ধ	884 নাম : সিদ্ধেশ্বৰ হালৈ পিতাৰ নাম: গনেশ ঘৰ নং : ১৫৯ বয়স : 45 লিঙ্গ : পুৰুষ	LQW8340850 ফটো উপলব্ধ	885 নাম : প্ৰণিতা হালৈ স্বামীৰ নাম: নৰকান্ত হালৈ ঘৰ নং : ১৫৯ বয়স : 41 লিঙ্গ : মহিলা	LQW0141051 ফটো উপলব্ধ
S 886 নাম : মনিকা হালৈ স্বামীৰ নাম: লক্ষেশ্বৰ হালৈ ঘৰ নং : ১৫৯ বয়স : 35 লিঙ্গ : মহিলা	LQW0141564 ফটো উপলব্ধ	887 নাম : চন্দনা হালৈ স্বামীৰ নাম: সিদ্ধেশ্বৰ হালৈ ঘৰ নং : 159 বয়স : 32 লিঙ্গ : মহিলা	LQW1153733 ফটো উপলব্ধ	888 নাম : অনন্ত দাস পিতাৰ নাম: তজো ঘৰ নং : ১৬০ বয়স : 70 লিঙ্গ : পুৰুষ	LQW8340872 ফটো উপলব্ধ
889 নাম : জোনালী দাস স্বামীৰ নাম: অনন্ত ঘৰ নং : ১৬০ বয়স : 63 লিঙ্গ : মহিলা	LQW8340883 ফটো উপলব্ধ	890 নাম : পৰিষ্কাৰিত দাস পিতাৰ নাম: অনন্ত ঘৰ নং : ১৬০ বয়স : 43 লিঙ্গ : পুৰুষ	LQW8340894 ফটো উপলব্ধ	891 নাম : জন্মনি দাস স্বামীৰ নাম: পৰিষ্কাৰিত দাস ঘৰ নং : ১৬০ বয়স : 34 লিঙ্গ : মহিলা	LQW0271957 ফটো উপলব্ধ
892 নাম : মাকনী হালৈ পিতাৰ নাম: লালিত ঘৰ নং : ১৬১ বয়স : 60 লিঙ্গ : মহিলা	LQW8340918 ফটো উপলব্ধ	893 নাম : পদমী হালৈ পিতাৰ নাম: লালিত ঘৰ নং : ১৬১ বয়স : 53 লিঙ্গ : মহিলা	LQW8340929 ফটো উপলব্ধ	894 নাম : জিতুল হালৈ পিতাৰ নাম: উত্তম ঘৰ নং : ১৬১ বয়স : 37 লিঙ্গ : পুৰুষ	LQW8340930 ফটো উপলব্ধ
895 নাম : মৌচুমি ঠাকুৰিয়া স্বামীৰ নাম: জিতুল ঠাকুৰীয়া ঘৰ নং : ১৬১ বয়স : 31 লিঙ্গ : মহিলা	LQW0029157 ফটো উপলব্ধ	896 নাম : কৃষ্ণ কলিতা পিতাৰ নাম: হিমান কলিতা ঘৰ নং : 162 বয়স : 19 লিঙ্গ : পুৰুষ	UUI0145862 ফটো উপলব্ধ	897 নাম : তৰন হালৈ পিতাৰ নাম: শৰত ঘৰ নং : ১৬৩ বয়স : 53 লিঙ্গ : পুৰুষ	LQW8340974 ফটো উপলব্ধ
898 নাম : গোপাল হালৈ পিতাৰ নাম: শৰত ঘৰ নং : ১৬৩ বয়স : 43 লিঙ্গ : পুৰুষ	LQW8340985 ফটো উপলব্ধ	899 নাম : অঞ্জনা হালৈ স্বামীৰ নাম: তৰন ঘৰ নং : ১৬৩ বয়স : 43 লিঙ্গ : মহিলা	LQW8341013 ফটো উপলব্ধ	900 নাম : চম্পা হালৈ স্বামীৰ নাম: জয়ন্ত হালৈ ঘৰ নং : ১৬৩ বয়স : 43 লিঙ্গ : মহিলা	LQW1931153 ফটো উপলব্ধ



901 নাম : দিপালী হালৈ স্বামীৰ নাম: গোপাল হালৈ ঘৰ নং : ১৬৩ বয়স : 42 লিঙ্গ : মহিলা	LQW1931186 ফটো উপলব্ধ	902 নাম : জয়ন্ত হালৈ পিতাৰ নাম: শৰত ঘৰ নং : ১৬৩ বয়স : 40 লিঙ্গ : পুৰুষ	LQW8340996 ফটো উপলব্ধ	903 নাম : মনোমতি হালৈ স্বামীৰ নাম: গোপাল হালৈ ঘৰ নং : ১৬৩ বয়স : 39 লিঙ্গ : মহিলা	LQW0141515 ফটো উপলব্ধ
904 নাম : নিৰঞ্জন হালৈ পিতাৰ নাম: শৰত ঘৰ নং : ১৬৩ বয়স : 38 লিঙ্গ : পুৰুষ	LQW8341002 ফটো উপলব্ধ	905 নাম : প্ৰানজিত হালৈ পিতাৰ নাম: তৰুন হালৈ ঘৰ নং : 163 বয়স : 21 লিঙ্গ : পুৰুষ	UUI0055616 ফটো উপলব্ধ	906 নাম : জুবিন হালৈ পিতাৰ নাম: তৰুন হালৈ ঘৰ নং : 163 বয়স : 19 লিঙ্গ : পুৰুষ	UUI0120287 ফটো উপলব্ধ
907 নাম : কমলেশ্বৰ কলিতা পিতাৰ নাম: ৰূপাৰাম ঘৰ নং : ১৬৪ বয়স : 64 লিঙ্গ : পুৰুষ	LQW8341024 ফটো উপলব্ধ	908 নাম : মীনা কলিতা স্বামীৰ নাম: কমলেশ্বৰ কলিতা ঘৰ নং : ১৬৪ বয়স : 63 লিঙ্গ : মহিলা	LQW8341035 ফটো উপলব্ধ	909 নাম : বিনিতা কলিতা স্বামীৰ নাম: নাৰায়ন কলিতা ঘৰ নং : ১৬৪ক বয়স : 32 লিঙ্গ : মহিলা	LQW0030155 ফটো উপলব্ধ
910 নাম : সঞ্জীৱ কলিতা পিতাৰ নাম: কমলেশ্বৰ কলিতা ঘৰ নং : ১৬৪ বয়স : 25 লিঙ্গ : পুৰুষ	LQW0358622 ফটো উপলব্ধ	911 নাম : সিন্ধু কলিতা পিতাৰ নাম: ৰূপাৰাম ঘৰ নং : ১৬৪ক বয়স : 68 লিঙ্গ : পুৰুষ	LQW8341046 ফটো উপলব্ধ	912 নাম : অকন কলিতা স্বামীৰ নাম: সিন্ধু কলিতা ঘৰ নং : ১৬৪ক বয়স : 64 লিঙ্গ : মহিলা	LQW8341057 ফটো উপলব্ধ
913 নাম : ৰশ্মি কলিতা স্বামীৰ নাম: হৰেন ঘৰ নং : ১৬৪ক বয়স : 58 লিঙ্গ : মহিলা	LQW8341079 ফটো উপলব্ধ	914 নাম : আৰতি কলিতা স্বামীৰ নাম: মহিপতি ঘৰ নং : ১৬৪খ বয়স : 58 লিঙ্গ : মহিলা	LQW8341091 ফটো উপলব্ধ	915 নাম : প্ৰনব কলিতা পিতাৰ নাম: মহিপতি কলিতা ঘৰ নং : ১৬৪খ বয়স : 43 লিঙ্গ : পুৰুষ	LQW8341104 ফটো উপলব্ধ
916 নাম : জোনালী কলিতা স্বামীৰ নাম: প্ৰণৱ কলিতা ঘৰ নং : ১৬৪খ বয়স : 42 লিঙ্গ : মহিলা	LQW8341159 ফটো উপলব্ধ	917 নাম : হিমান কলিতা পিতাৰ নাম: মহিপতি কলিতা ঘৰ নং : ১৬৪খ বয়স : 41 লিঙ্গ : পুৰুষ	LQW8341115 ফটো উপলব্ধ	918 নাম : নমিতা কলিতা পিতাৰ নাম: হিমান ঘৰ নং : ১৬৪খ বয়স : 40 লিঙ্গ : মহিলা	LQW8341137 ফটো উপলব্ধ
919 নাম : নাৰায়ন কলিতা পিতাৰ নাম: সিন্ধু কলিতা ঘৰ নং : ১৬৪ক বয়স : 38 লিঙ্গ : পুৰুষ	LQW8341682 ফটো উপলব্ধ	920 নাম : হিৰেন কলিতা পিতাৰ নাম: সিন্ধু কলিতা ঘৰ নং : ১৬৪ক বয়স : 33 লিঙ্গ : পুৰুষ	LQW8341671 ফটো উপলব্ধ	921 নাম : লংকে তালুকদাৰ পিতাৰ নাম: উত্তম ঘৰ নং : ১৬৫ বয়স : 43 লিঙ্গ : পুৰুষ	LQW8341160 ফটো উপলব্ধ
922 নাম : সোনজনী তালুকদাৰ স্বামীৰ নাম: লংকে তালুকদাৰ ঘৰ নং : ১৬৫ বয়স : 38 লিঙ্গ : মহিলা	LQW8341171 ফটো উপলব্ধ	923 নাম : ৰঞ্জিত ৰাজবংশী পিতাৰ নাম: উত্তম চন্দ্ৰ ৰাজবংশী ঘৰ নং : 165 বয়স : 36 লিঙ্গ : পুৰুষ	LQW0445593 ফটো উপলব্ধ	924 নাম : বীনা ৰাজবংশী স্বামীৰ নাম: ভৱানী ৰাজবংশী ঘৰ নং : ১৬৬ বয়স : 50 লিঙ্গ : মহিলা	LQW8341206 ফটো উপলব্ধ
S 925 নাম : ভৱানী ৰাজবংশী পিতাৰ নাম: জগী ঘৰ নং : ১৬৬ বয়স : 37 লিঙ্গ : পুৰুষ	LQW8341193 ফটো উপলব্ধ	926 নাম : সৰস্বতী ৰাজবংশী স্বামীৰ নাম: নবীন ঘৰ নং : ১৬৮ বয়স : 63 লিঙ্গ : মহিলা	LQW8341239 ফটো উপলব্ধ	927 নাম : ৰামচৰন কলিতা পিতাৰ নাম: চন্দ্ৰ ঘৰ নং : ১৬৮ বয়স : 58 লিঙ্গ : পুৰুষ	LQW8341217 ফটো উপলব্ধ
928 নাম : খগেন ৰাজবংশী পিতাৰ নাম: ধনেশ্বৰ ঘৰ নং : ১৬৮ বয়স : 48 লিঙ্গ : পুৰুষ	LQW8341240 ফটো উপলব্ধ	929 নাম : তপন কলিতা পিতাৰ নাম: জায়চৰন কলিতা ঘৰ নং : ১৬৮ বয়স : 47 লিঙ্গ : পুৰুষ	LQW0304758 ফটো উপলব্ধ	930 নাম : ৰুক্মিণী ৰাজবংশী স্বামীৰ নাম: খগেন ঘৰ নং : ১৬৮ বয়স : 46 লিঙ্গ : মহিলা	LQW8341251 ফটো উপলব্ধ



931 নাম : লাভ কলিতা স্বামীৰ নাম : বামচৰন ঘৰ নং : ১৬৮ বয়স : 46 লিঙ্গ : মহিলা	LQW8341228 ফটো উপলব্ধ	932 নাম : দিপজ্যোতি কলিতা পিতাৰ নাম : বামচৰন কলিতা ঘৰ নং : ১৬৮ বয়স : 37 লিঙ্গ : পুৰুষ	LQW0162925 ফটো উপলব্ধ	933 নাম : দিপুল কলিতা পিতাৰ নাম : জয়চৰন কলিতা ঘৰ নং : ১৬৮ বয়স : 34 লিঙ্গ : পুৰুষ	LQW0162958 ফটো উপলব্ধ
934 নাম : বিনিতা কলিতা স্বামীৰ নাম : দীপজ্যোতি কলিতা ঘৰ নং : ১৬৮ বয়স : 32 লিঙ্গ : মহিলা	LQW0304774 ফটো উপলব্ধ	935 নাম : দিগন্ত কলিতা পিতাৰ নাম : জয়চৰন কলিতা ঘৰ নং : ১৬৮ বয়স : 31 লিঙ্গ : পুৰুষ	LQW0163048 ফটো উপলব্ধ	936 নাম : অনামিকা কলিতা পিতাৰ নাম : বামচৰন কলিতা ঘৰ নং : ১৬৮ বয়স : 30 লিঙ্গ : মহিলা	LQW0163089 ফটো উপলব্ধ
937 নাম : পাপ কলিতা পিতাৰ নাম : জয়চৰন কলিতা ঘৰ নং : ১৬৮ বয়স : 29 লিঙ্গ : পুৰুষ	LQW0163139 ফটো উপলব্ধ	938 নাম : অৰপ কলিতা পিতাৰ নাম : বামচৰন কলিতা ঘৰ নং : ১৬৮ বয়স : 29 লিঙ্গ : পুৰুষ	LQW0304790 ফটো উপলব্ধ	939 নাম : পৰন কলিতা পিতাৰ নাম : জয়চৰন কলিতা ঘৰ নং : ১৬৮ বয়স : 27 লিঙ্গ : পুৰুষ	LQW0163295 ফটো উপলব্ধ
940 নাম : অনিমা ৰাজবংশী স্বামীৰ নাম : বামকৃষ্ণ ঘৰ নং : ১৭০ বয়স : 63 লিঙ্গ : মহিলা	LQW8341262 ফটো উপলব্ধ	941 নাম : জয়মতী ৰাজবংশী মাতৃৰ নাম : অনিমা ৰাজবংশী ঘৰ নং : 170 বয়স : 36 লিঙ্গ : মহিলা	LQW0508275 ফটো উপলব্ধ	942 নাম : আৰতী ৰাজবংশী স্বামীৰ নাম : হৰগোবিন্দ ৰাজবংশী ঘৰ নং : ১৭১ বয়স : 53 লিঙ্গ : মহিলা	LQW8341284 ফটো উপলব্ধ
943 নাম : পুতুলী ৰাজবংশী স্বামীৰ নাম : যতিন ৰাজবংশী ঘৰ নং : ১৭১ বয়স : 50 লিঙ্গ : মহিলা	LQW8341693 ফটো উপলব্ধ	944 নাম : দীপজ্যোতি ডেকা পিতাৰ নাম : জাতিন ডেকা ঘৰ নং : ১৭১ বয়স : 27 লিঙ্গ : পুৰুষ	LQW0304741 ফটো উপলব্ধ	945 নাম : অনস্মিতা ৰাজবংশী স্বামীৰ নাম : দীপজ্যোতি ৰাজবংশী ঘৰ নং : 171 বয়স : 25 লিঙ্গ : মহিলা	LQW0508317 ফটো উপলব্ধ
946 নাম : কমলেশ্বৰ তালুকদাৰ পিতাৰ নাম : ভৰত ঘৰ নং : ১৭২ বয়স : 60 লিঙ্গ : পুৰুষ	LQW8341320 ফটো উপলব্ধ	S 947 নাম : লাবন্য তালুকদাৰ স্বামীৰ নাম : ভৰত ঘৰ নং : ১৭২ বয়স : 60 লিঙ্গ : মহিলা	LQW8341331 ফটো উপলব্ধ	948 নাম : ভূমিধৰ তালুকদাৰ পিতাৰ নাম : ভৰত ঘৰ নং : ১৭২ক বয়স : 43 লিঙ্গ : পুৰুষ	LQW8341342 ফটো উপলব্ধ
949 নাম : জিত তালুকদাৰ স্বামীৰ নাম : ভূমিধৰ ঘৰ নং : ১৭২ক বয়স : 38 লিঙ্গ : মহিলা	LQW8341353 ফটো উপলব্ধ	S 950 নাম : হৰকান্ত কলিতা পিতাৰ নাম : অক্ষয় ঘৰ নং : ১৭৩ বয়স : 78 লিঙ্গ : পুৰুষ	LQW8341364 ফটো উপলব্ধ	951 নাম : নিলীমা কলিতা স্বামীৰ নাম : হৰকান্ত ঘৰ নং : ১৭৩ বয়স : 58 লিঙ্গ : মহিলা	LQW8341375 ফটো উপলব্ধ
952 নাম : হলধৰ কলিতা পিতাৰ নাম : হৰকান্ত ঘৰ নং : ১৭৩ বয়স : 46 লিঙ্গ : পুৰুষ	LQW8341397 ফটো উপলব্ধ	953 নাম : নৰ্মদা কলিতা স্বামীৰ নাম : হলধৰ ঘৰ নং : ১৭৩ বয়স : 42 লিঙ্গ : মহিলা	LQW8341411 ফটো উপলব্ধ	954 নাম : ধ্ৰুব কলিতা পিতাৰ নাম : হৰকান্ত ঘৰ নং : ১৭৩ বয়স : 38 লিঙ্গ : পুৰুষ	LQW8341400 ফটো উপলব্ধ
955 নাম : মিনতি দেৱাৰী কলিতা স্বামীৰ নাম : ধ্ৰুব কলিতা ঘৰ নং : 173 বয়স : 37 লিঙ্গ : মহিলা	LQW0361311 ফটো উপলব্ধ	956 নাম : হৰিহৰ কলিতা পিতাৰ নাম : হৰকান্ত কলিতা ঘৰ নং : ১৭৩ বয়স : 35 লিঙ্গ : পুৰুষ	LQW8341422 ফটো উপলব্ধ	957 নাম : পূৰ্বী কলিতা স্বামীৰ নাম : হৰিহৰ কলিতা ঘৰ নং : ১৭৩ বয়স : 35 লিঙ্গ : মহিলা	LQW8341433 ফটো উপলব্ধ
958 নাম : মিনতী কলিতা স্বামীৰ নাম : ধ্ৰুব কলিতা ঘৰ নং : ১৭৩ বয়স : 34 লিঙ্গ : মহিলা	LQW8341444 ফটো উপলব্ধ	959 নাম : বিষ্ণু কলিতা পিতাৰ নাম : হৰকান্ত কলিতা ঘৰ নং : ১৭৩ বয়স : 29 লিঙ্গ : পুৰুষ	LQW0034678 ফটো উপলব্ধ	960 নাম : ধনদা কলিতা স্বামীৰ নাম : বিষ্ণু কলিতা ঘৰ নং : ১৭৩ বয়স : 29 লিঙ্গ : মহিলা	LQW0034686 ফটো উপলব্ধ



961 নাম : গনেশ কলিতা পিতাৰ নাম: হৰকান্ত কলিতা ঘৰ নং : ১৭৩ বয়স : 28 লিঙ্গ : পুৰুষ	LQW0283507 ফটো উপলব্ধ	962 নাম : পৰাগ কলিতা পিতাৰ নাম: হৰধৰ কলিতা ঘৰ নং : 173 বয়স : 23 লিঙ্গ : পুৰুষ	LQW1988518 ফটো উপলব্ধ	963 নাম : অলকা হালৈ স্বামীৰ নাম: ধৰনী ঘৰ নং : ১৭৫ বয়স : 63 লিঙ্গ : মহিলা	LQW8341455 ফটো উপলব্ধ
964 নাম : জয়ন্ত ৰাজবংশী পিতাৰ নাম: অক্ষয় ৰাজবংশী ঘৰ নং : ১৭৫ বয়স : 35 লিঙ্গ : পুৰুষ	LQW8341706 ফটো উপলব্ধ	965 নাম : অক্ষয় ৰাজবংশী পিতাৰ নাম: দলিল ৰাজবংশী ঘৰ নং : ১৭৯ বয়স : 63 লিঙ্গ : পুৰুষ	LQW8341499 ফটো উপলব্ধ	966 নাম : ৰতিমা ৰাজবংশী স্বামীৰ নাম: অক্ষয় ৰাজবংশী ঘৰ নং : ১৭৯ বয়স : 54 লিঙ্গ : মহিলা	LQW8341502 ফটো উপলব্ধ
S 967 নাম : ৰমনি ৰাজবংশী পিতাৰ নাম: দলিল ৰাজবংশী ঘৰ নং : ১৭৯ বয়স : 50 লিঙ্গ : পুৰুষ	LQW1930990 ফটো উপলব্ধ	968 নাম : মন্তু ৰাজবংশী পিতাৰ নাম: অক্ষয় ৰাজবংশী ঘৰ নং : ১৭৯ বয়স : 39 লিঙ্গ : পুৰুষ	LQW1931039 ফটো উপলব্ধ	969 নাম : ধনেশ্বৰ ৰাজবংশী পিতাৰ নাম: অক্ষয় ৰাজবংশী ঘৰ নং : ১৭৯ বয়স : 32 লিঙ্গ : পুৰুষ	LQW8341717 ফটো উপলব্ধ
970 নাম : কনিকা ৰাজবংশী স্বামীৰ নাম: জয়ন্ত ৰাজবংশী ঘৰ নং : ১৭৯ বয়স : 29 লিঙ্গ : মহিলা	LQW0165936 ফটো উপলব্ধ	971 নাম : প্ৰকাশ ৰাজবংশী পিতাৰ নাম: অক্ষয় ৰাজবংশী ঘৰ নং : ১৭৯ বয়স : 27 লিঙ্গ : পুৰুষ	LQW0166009 ফটো উপলব্ধ	972 নাম : কল্যানী ৰাজবংশী স্বামীৰ নাম: ধনেশ্বৰ ৰাজবংশী ঘৰ নং : ১৭৯ বয়স : 26 লিঙ্গ : মহিলা	LQW0357723 ফটো উপলব্ধ
973 নাম : মিতালী ৰাজবংশী স্বামীৰ নাম: মন্তু ৰাজবংশী ঘৰ নং : ১৭৯ বয়স : 25 লিঙ্গ : মহিলা	LQW0359794 ফটো উপলব্ধ	974 নাম : কুঞ্জ ৰাজবংশী স্বামীৰ নাম: শৰত ঘৰ নং : ১৮০ বয়স : 63 লিঙ্গ : মহিলা	LQW8341535 ফটো উপলব্ধ	975 নাম : বিজয় ৰাজবংশী পিতাৰ নাম: শৰত ঘৰ নং : ১৮০ বয়স : 46 লিঙ্গ : পুৰুষ	LQW8341513 ফটো উপলব্ধ
976 নাম : দিপীকা ৰাজবংশী স্বামীৰ নাম: বিজয় ৰাজবংশী ঘৰ নং : ১৮০ বয়স : 40 লিঙ্গ : মহিলা	LQW8341524 ফটো উপলব্ধ	977 নাম : হিমাংশু ৰাজবংশী পিতাৰ নাম: বিজয় ৰাজবংশী ঘৰ নং : 180 বয়স : 23 লিঙ্গ : পুৰুষ	LQW0508549 ফটো উপলব্ধ	S 978 নাম : হৰবালা ৰাজবংশী স্বামীৰ নাম: ৰাজে ৰাজবংশী ঘৰ নং : ১৮২ বয়স : 73 লিঙ্গ : মহিলা	LQW8341546 ফটো উপলব্ধ
979 নাম : সশিলা ৰাজবংশী স্বামীৰ নাম: দীনেশ ঘৰ নং : ১৮২ বয়স : 63 লিঙ্গ : মহিলা	LQW8341557 ফটো উপলব্ধ	980 নাম : ৰাতুল ৰাজবংশী পিতাৰ নাম: দীনেশ ঘৰ নং : ১৮২ বয়স : 38 লিঙ্গ : পুৰুষ	LQW8341568 ফটো উপলব্ধ	981 নাম : চিত্ৰা ৰাজবংশী স্বামীৰ নাম: ৰত্ন ৰাজবংশী ঘৰ নং : ১৮২ক বয়স : 32 লিঙ্গ : মহিলা	LQW0037887 ফটো উপলব্ধ
982 নাম : বিউতি তালুকদাৰ স্বামীৰ নাম: ৰাতুল ৰাজবংশী ঘৰ নং : ২৮২ বয়স : 30 লিঙ্গ : মহিলা	LQW0038018 ফটো উপলব্ধ	983 নাম : অৰ্পনা ৰাজবংশী স্বামীৰ নাম: সন্ত ঘৰ নং : ২৮২খ বয়স : 48 লিঙ্গ : মহিলা	LQW8341591 ফটো উপলব্ধ	984 নাম : ৰনু ৰাজবংশী মাতৃৰ নাম: প্ৰভা ৰাজবংশী ঘৰ নং : ১৮২ক বয়স : 36 লিঙ্গ : পুৰুষ	LQW8341751 ফটো উপলব্ধ
985 নাম : পখিলা বৰ্মন স্বামীৰ নাম: আদ্যনাথ ঘৰ নং : ১৮৩ বয়স : 48 লিঙ্গ : মহিলা	LQW8341615 ফটো উপলব্ধ	986 নাম : লতিকা ডেকা স্বামীৰ নাম: অনিল ডেকা ঘৰ নং : ১৮৩ক বয়স : 47 লিঙ্গ : মহিলা	LQW8341988 ফটো উপলব্ধ	987 নাম : প্ৰতুল ডেকা পিতাৰ নাম: সুৰেন ঘৰ নং : 183 বয়স : 43 লিঙ্গ : পুৰুষ	LQW8434659 ফটো উপলব্ধ
988 নাম : জুন ডেকা পিতাৰ নাম: প্ৰতুল ডেকা ঘৰ নং : ১৮৩ বয়স : 38 লিঙ্গ : মহিলা	LQW8341626 ফটো উপলব্ধ	989 নাম : মানব বৰ্মন পিতাৰ নাম: আদ্যনাথ বৰ্মন ঘৰ নং : ১৮৩ বয়স : 34 লিঙ্গ : পুৰুষ	LQW8341637 ফটো উপলব্ধ	990 নাম : কল্পনা বৰ্মন স্বামীৰ নাম: মানব বৰ্মন ঘৰ নং : ১৮৩ বয়স : 33 লিঙ্গ : মহিলা	LQW0360032 ফটো উপলব্ধ



991 নাম : অনিল ডেকা পিতাৰ নাম: সুৰেন ডেকা ঘৰ নং : ১৮৩ক বয়স : 59 লিঙ্গ : মহিলা	LQW8341977 ফটো উপলব্ধ	992 নাম : বঞ্জিত হালৈ পিতাৰ নাম: হৰকান্ত ঘৰ নং : ১৮৫ বয়স : 53 লিঙ্গ : পুৰুষ	LQW8341659 ফটো উপলব্ধ	993 নাম : চিত্ৰলেখা হালৈ স্বামীৰ নাম: বঞ্জিত ঘৰ নং : ১৮৫ বয়স : 38 লিঙ্গ : মহিলা	LQW8341660 ফটো উপলব্ধ
994 নাম : উৎপল হালৈ পিতাৰ নাম: বঞ্জিত হালৈ ঘৰ নং : ১৮৫ বয়স : 27 লিঙ্গ : পুৰুষ	LQW0167726 ফটো উপলব্ধ	S 995 নাম : সব্যা ৰাজবংশী স্বামীৰ নাম: বমণী ৰাজবংশী ঘৰ নং : ১৮৬ বয়স : 49 লিঙ্গ : মহিলা	LQW1931211 ফটো উপলব্ধ	996 নাম : মন্তু ৰাজবংশী পিতাৰ নাম: তোনিয়া ৰাজবংশী ঘৰ নং : ১৮৬ বয়স : 44 লিঙ্গ : মহিলা	LQW1931073 ফটো উপলব্ধ
997 নাম : অজিত ৰাজবংশী পিতাৰ নাম: বমণী ৰাজবংশী ঘৰ নং : ১৮৬ বয়স : 30 লিঙ্গ : পুৰুষ	LQW1931222 ফটো উপলব্ধ	998 নাম : চোনিয়া ৰাজবংশী পিতাৰ নাম: কাণেশ্বৰ ৰাজবংশী ঘৰ নং : ১৮৭ বয়স : 77 লিঙ্গ : পুৰুষ	LQW1931084 ফটো উপলব্ধ	999 নাম : মধুস্মিতা ৰাজবংশী পিতাৰ নাম: প্ৰফুল্ল ৰাজবংশী ঘৰ নং : 189 বয়স : 25 লিঙ্গ : মহিলা	LQW0544361 ফটো উপলব্ধ
1000 নাম : ভাস্কৰ ৰাজবংশী পিতাৰ নাম: প্ৰফুল্ল ৰাজবংশী ঘৰ নং : 189 বয়স : 21 লিঙ্গ : পুৰুষ	LQW2012938 ফটো উপলব্ধ	1001 নাম : পুৰনলতা হালৈ স্বামীৰ নাম: ধনজিত দাস ঘৰ নং : ১৯১ বয়স : 26 লিঙ্গ : মহিলা	LQW0345587 ফটো উপলব্ধ	1002 নাম : তৃপ্তী ৰাজবংশী পিতাৰ নাম: পাৰেশ ৰাজবংশী ঘৰ নং : 191 বয়স : 21 লিঙ্গ : মহিলা	LQW1999416 ফটো উপলব্ধ
1003 নাম : কপিল ৰাজবংশী পিতাৰ নাম: দিনেশ ৰাজবংশী ঘৰ নং : ১৯৩ বয়স : 25 লিঙ্গ : পুৰুষ	LQW0382317 ফটো উপলব্ধ	1004 নাম : মমি বৈশ্য ৰাজবংশী স্বামীৰ নাম: পবিত্ৰ ৰাজবংশী ঘৰ নং : ১৯৬ বয়স : 34 লিঙ্গ : মহিলা	LQW0279570 ফটো উপলব্ধ	1005 নাম : চম্পক হালৈ পিতাৰ নাম: শ্ৰীমন্ত হালৈ ঘৰ নং : 201 বয়স : 22 লিঙ্গ : পুৰুষ	LQW2020238 ফটো উপলব্ধ
1006 নাম : লাচিত হালৈ পিতাৰ নাম: তৰণী হালৈ ঘৰ নং : ২০২ বয়স : 37 লিঙ্গ : পুৰুষ	LQW0283267 ফটো উপলব্ধ	1007 নাম : গীতমনি হালৈ স্বামীৰ নাম: মনু হালৈ ঘৰ নং : 202 বয়স : 35 লিঙ্গ : মহিলা	LQW0383059 ফটো উপলব্ধ	1008 নাম : মিন্টু বৈশ্য পিতাৰ নাম: নৰ্মলা বৈশ্য ঘৰ নং : 203 বয়স : 36 লিঙ্গ : পুৰুষ	UUI0107540 ফটো উপলব্ধ
1009 নাম : পম্পলতা বৈশ্য স্বামীৰ নাম: দ্বিজেন বৈশ্য ঘৰ নং : 203 বয়স : 36 লিঙ্গ : মহিলা	UUI0107797 ফটো উপলব্ধ	1010 নাম : পখিলা কলিতা স্বামীৰ নাম: ৰাজু বৈশ্য ঘৰ নং : 203 বয়স : 27 লিঙ্গ : মহিলা	UUI0107532 ফটো উপলব্ধ	S 1011 নাম : অচ্যুত বৰ্মন পিতাৰ নাম: সত্য বৰ্মন ঘৰ নং : 205 বয়স : 25 লিঙ্গ : পুৰুষ	LQW0456830 ফটো উপলব্ধ
1012 নাম : লাচিত বৰ্মন পিতাৰ নাম: সত্য বৰ্মন ঘৰ নং : 205 বয়স : 24 লিঙ্গ : পুৰুষ	LQW0459578 ফটো উপলব্ধ	1013 নাম : উৎপল বৰ্মন পিতাৰ নাম: বৰণী বৰ্মন ঘৰ নং : 205 বয়স : 24 লিঙ্গ : পুৰুষ	LQW0459370 ফটো উপলব্ধ	1014 নাম : অপূৰ্ব হালৈ পিতাৰ নাম: গৌপেশ্বৰ হালৈ ঘৰ নং : ২০৮ বয়স : 26 লিঙ্গ : পুৰুষ	LQW0310854 ফটো উপলব্ধ
1015 নাম : হীৰকজ্যোতী হালৈ পিতাৰ নাম: বিনয় হালৈ ঘৰ নং : ২০৮ বয়স : 25 লিঙ্গ : পুৰুষ	LQW0304725 ফটো উপলব্ধ	1016 নাম : টাটমনি হালৈ স্বামীৰ নাম: অপূৰ্ব হালৈ ঘৰ নং : 208 বয়স : 22 লিঙ্গ : মহিলা	LQW1988484 ফটো উপলব্ধ	1017 নাম : ৰাখি কলিতা পিতাৰ নাম: গিৰিশ কলিতা ঘৰ নং : 212 বয়স : 24 লিঙ্গ : মহিলা	LQW1982800 ফটো উপলব্ধ
1018 নাম : অজয় বৈশ্য পিতাৰ নাম: নিতাজ বৈশ্য ঘৰ নং : ২১৪ বয়স : 25 লিঙ্গ : পুৰুষ	LQW0412577 ফটো উপলব্ধ	1019 নাম : মল্লিকা বৰ্মন স্বামীৰ নাম: ৰাহুল বৰ্মন ঘৰ নং : 220 বয়স : 24 লিঙ্গ : মহিলা	LQW0456723 ফটো উপলব্ধ	1020 নাম : বৰ্ণালী বৰ্মন পিতাৰ নাম: হৰকান্ত বৰ্মন ঘৰ নং : 225 বয়স : 24 লিঙ্গ : মহিলা	LQW0456632 ফটো উপলব্ধ



1021 নাম : চিন্ট বৰ্মন পিতাৰ নাম: পবিত্ৰ বৰ্মন ঘৰ নং : 226 বয়স : 21 লিঙ্গ : পুৰুষ	LQW1988328 ফটো উপলব্ধ	1022 নাম : কৰবি কলিতা পিতাৰ নাম: তৰুণ কলিতা ঘৰ নং : 229 বয়স : 33 লিঙ্গ : মহিলা	LQW0355834 ফটো উপলব্ধ	1023 নাম : জিবন কলিতা পিতাৰ নাম: তৰুণ কলিতা ঘৰ নং : 229 বয়স : 25 লিঙ্গ : পুৰুষ	LQW0355891 ফটো উপলব্ধ
1024 নাম : প্ৰণব হালৈ মাতৃৰ নাম: কমলা হালৈ ঘৰ নং : 238 বয়স : 32 লিঙ্গ : পুৰুষ	LQW0326033 ফটো উপলব্ধ	1025 নাম : নিটুল হালৈ মাতৃৰ নাম: কমলা হালৈ ঘৰ নং : 238 বয়স : 29 লিঙ্গ : পুৰুষ	LQW1988336 ফটো উপলব্ধ	1026 নাম : দ্বীপজ্যোতি বৰ্মন পিতাৰ নাম: গোলক বৰ্মন ঘৰ নং : 238 বয়স : 24 লিঙ্গ : পুৰুষ	LQW0456913 ফটো উপলব্ধ
1027 নাম : ববিতা হালৈ স্বামীৰ নাম: প্ৰনব হালৈ ঘৰ নং : 238 বয়স : 19 লিঙ্গ : মহিলা	UUI0111278 ফটো উপলব্ধ	1028 নাম : গীতাস্বী ৰাজবংশী স্বামীৰ নাম: ৰমেন ৰাজবংশী ঘৰ নং : 239 বয়স : 25 লিঙ্গ : মহিলা	LQW0338608 ফটো উপলব্ধ	1029 নাম : মুনায় ৰাজবংশী পিতাৰ নাম: মদন ৰাজবংশী ঘৰ নং : 242 বয়স : 21 লিঙ্গ : পুৰুষ	LQW2022127 ফটো উপলব্ধ
1030 নাম : শংকৰ তালুকদাৰ মাতৃৰ নাম: বনুমা তালুকদাৰ ঘৰ নং : 296 বয়স : 26 লিঙ্গ : পুৰুষ	LQW0390146 ফটো উপলব্ধ	1031 নাম : লতিকা হালৈ স্বামীৰ নাম: নালায়ৰ হালৈ ঘৰ নং : 295 বয়স : 38 লিঙ্গ : মহিলা	LQW0374611 ফটো উপলব্ধ	1032 নাম : মধুসূতা কলিতা স্বামীৰ নাম: চন্দন কলিতা ঘৰ নং : 288 বয়স : 29 লিঙ্গ : মহিলা	LQW0448480 ফটো উপলব্ধ
1033 নাম : অমেৰনদৰ হালৈ পিতাৰ নাম: লক্ষ্ম হালৈ ঘৰ নং : 292 বয়স : 27 লিঙ্গ : পুৰুষ	LQW0325639 ফটো উপলব্ধ	1034 নাম : পুলেন হালৈ পিতাৰ নাম: তৰুন হালৈ ঘৰ নং : 296 বয়স : 34 লিঙ্গ : পুৰুষ	LQW0322842 ফটো উপলব্ধ	1035 নাম : দিপিকা ডেকা শৰ্মা স্বামীৰ নাম: চম্পক শৰ্মা ঘৰ নং : 303 বয়স : 39 লিঙ্গ : মহিলা	UUI0036665 ফটো উপলব্ধ
1036 নাম : নৱনীতা দাস স্বামীৰ নাম: খগেন হালৈ ঘৰ নং : 306 বয়স : 24 লিঙ্গ : মহিলা	LQW2002863 ফটো উপলব্ধ	1037 নাম : চন্দনা বাৰ্মন স্বামীৰ নাম: অজীত বাৰ্মন ঘৰ নং : 320 বয়স : 31 লিঙ্গ : মহিলা	LQW0446617 ফটো উপলব্ধ	1038 নাম : ৰূপালী বৰ্মন স্বামীৰ নাম: তপন বৰ্মন ঘৰ নং : 326 বয়স : 33 লিঙ্গ : মহিলা	LQW0508101 ফটো উপলব্ধ
1039 নাম : জিহ্ট ঠাকুৰিয়া পিতাৰ নাম: ভূপেন ঠাকুৰিয়া ঘৰ নং : 329 বয়স : 24 লিঙ্গ : পুৰুষ	LQW0454827 ফটো উপলব্ধ	1040 নাম : চিন্ময় ঠাকুৰিয়া পিতাৰ নাম: হৰিশ ঠাকুৰিয়া ঘৰ নং : 332 বয়স : 22 লিঙ্গ : পুৰুষ	LQW1482678 ফটো উপলব্ধ	1041 নাম : জিন্ত বৰ্মন পিতাৰ নাম: শৱত বৰ্মন ঘৰ নং : 335 বয়স : 26 লিঙ্গ : পুৰুষ	LQW0401034 ফটো উপলব্ধ
1042 নাম : বৰ্ণালী ঠাকুৰিয়া স্বামীৰ নাম: ধনজীত ঠাকুৰিয়া ঘৰ নং : 339 বয়স : 24 লিঙ্গ : মহিলা	LQW0296582 ফটো উপলব্ধ	1043 নাম : কৱী হালোসৈ স্বামীৰ নাম: জয়ন্ত হালোসৈ ঘৰ নং : 342 বয়স : 31 লিঙ্গ : মহিলা	LQW0460741 ফটো উপলব্ধ	1044 নাম : প্ৰাণকৃষ্ণ হালৈ পিতাৰ নাম: ভবেন হালৈ ঘৰ নং : 382 বয়স : 25 লিঙ্গ : পুৰুষ	LQW0362400 ফটো উপলব্ধ
1045 নাম : সবিতা হালৈ স্বামীৰ নাম: গনেশ হালৈ ঘৰ নং : 386 বয়স : 36 লিঙ্গ : মহিলা	LQW0304733 ফটো উপলব্ধ	1046 নাম : নিভা হালৈ স্বামীৰ নাম: ভাৰত হালৈ ঘৰ নং : 349 বয়স : 42 লিঙ্গ : মহিলা	LQW0391177 ফটো উপলব্ধ	1047 নাম : মৌচুমী বৰ্মন স্বামীৰ নাম: জিতুল বৰ্মন ঘৰ নং : 382 বয়স : 27 লিঙ্গ : মহিলা	LQW0304907 ফটো উপলব্ধ
1048 নাম : ৰাজশ্ৰী তালুকদাৰ স্বামীৰ নাম: ডিব্ৰুগঞ্জৰ ডেকা ঘৰ নং : 357 বয়স : 40 লিঙ্গ : মহিলা	LQW2021731 ফটো উপলব্ধ	1049 নাম : অংশীতা ডেকা পিতাৰ নাম: টংকেশ্বৰ ডেকা ঘৰ নং : 357 বয়স : 22 লিঙ্গ : মহিলা	LQW2021749 ফটো উপলব্ধ	1050 নাম : চন্দন হালৈ পিতাৰ নাম: সনাতন হালৈ ঘৰ নং : 386 বয়স : 22 লিঙ্গ : পুৰুষ	LQW2002798 ফটো উপলব্ধ



1051	LQW0098665	ফটো উপলব্ধ
নাম : বমেন হালৈ পিতাৰ নাম: দিগম হালৈ ঘৰ নং : 8৫৫ বয়স : 29 লিঙ্গ : পুৰুষ		

1052	UUI0063842	ফটো উপলব্ধ
নাম : কৌস্তৱ ৰাজবংশী পিতাৰ নাম: বিজয় ৰাজবংশী ঘৰ নং : হাউচ নো-180 বয়স : 22 লিঙ্গ : পুৰুষ		

1053	LQW2021871	ফটো উপলব্ধ
নাম : মিলন বৰ্মন স্বামীৰ নাম: ধনেশ্বৰ বৰ্মন ঘৰ নং : মুৰকুছিয়াপাৰা বয়স : 32 লিঙ্গ : মহিলা		

1054	UUI0151084	ফটো উপলব্ধ
নাম : ৰোহন বৰ্মন পিতাৰ নাম: পবিত্ৰ বৰ্মন ঘৰ নং : ন/আ বয়স : 20 লিঙ্গ : পুৰুষ		

1055	LQW0348292	ফটো উপলব্ধ
নাম : পঙ্কজ ঠাকুৰীয়া পিতাৰ নাম: গিৰিশ ঠাকুৰীয়া ঘৰ নং : না বয়স : 40 লিঙ্গ : পুৰুষ		



1056	1	UU10155473
নাম : উপম দাস পিতাৰ নাম: প্রহ্লাদ দাস ঘৰ নং : 146 বয়স : 19 লিঙ্গ : পুৰুষ		
ফটো উপলব্ধ		

1057	1	UU10155515
নাম : জিনামনি ৰাজবংশী পিতাৰ নাম: অতুল ৰাজবংশী ঘৰ নং : 9 বয়স : 20 লিঙ্গ : পুৰুষ		
ফটো উপলব্ধ		

1058	1	UU10155622
নাম : ৰাহুল ৰাজবংশী পিতাৰ নাম: বাবুল ৰাজবংশী ঘৰ নং : 33 বয়স : 23 লিঙ্গ : পুৰুষ		
ফটো উপলব্ধ		

1059	1	HF6240240
নাম : ভৰত চন্দ্ৰ ৰাজবংশী পিতাৰ নাম: ধনেশ্বৰ ৰাজবংশী ঘৰ নং : 7 ক বয়স : 57 লিঙ্গ : পুৰুষ		
ফটো উপলব্ধ		

1060	1	WXD0046730
নাম : মনুয় ৰাজবংশী পিতাৰ নাম: ভাৰত চন্দ্ৰ ৰাজবংশী ঘৰ নং : 7 ক বয়স : 20 লিঙ্গ : পুৰুষ		
ফটো উপলব্ধ		

1061	1	HF639997
নাম : কাৰ্তিক ৰাজবংশী পিতাৰ নাম: ভাৰত চন্দ্ৰ ৰাজবংশী ঘৰ নং : 7 ক বয়স : 25 লিঙ্গ : পুৰুষ		
ফটো উপলব্ধ		

1062	1	UU10157271
নাম : পূজা দাস স্বামীৰ নাম: বনজিত ৰাজবংশী ঘৰ নং : 09 বয়স : 22 লিঙ্গ : মহিলা		
ফটো উপলব্ধ		

1063	1	UU10158089
নাম : লিলি বসুমতাৰী স্বামীৰ নাম: লক্ষ্ম্যান ৰামচিয়াৰী ঘৰ নং : 100 বয়স : 32 লিঙ্গ : মহিলা		
ফটো উপলব্ধ		

1064	1	HF6240046
নাম : কল্পনা ৰাজবংশী স্বামীৰ নাম: ভাৰত চন্দ্ৰ ৰাজবংশী ঘৰ নং : 7 ক বয়স : 54 লিঙ্গ : মহিলা		
ফটো উপলব্ধ		

1065	1	UU10174391
নাম : সুৰভী দেবি স্বামীৰ নাম: বিজয় বৰ্মন ঘৰ নং : ৮৭ বয়স : 25 লিঙ্গ : মহিলা		
ফটো উপলব্ধ		

1066	1	UU10180299
নাম : প্ৰৱাল বৰ্মন পিতাৰ নাম: চন্দ্ৰ বৰ্মন ঘৰ নং : হাটুস নো-66 বয়স : 18 লিঙ্গ : পুৰুষ		
ফটো উপলব্ধ		

1067	1	UU10180935
নাম : ডলি পাঠ ক পিতাৰ নাম: মানিক পাঠ ক ঘৰ নং : ১৩৯ বয়স : 18 লিঙ্গ : মহিলা		
ফটো উপলব্ধ		

1068	1	UU10184002
নাম : সনিয়া বড়ো পিতাৰ নাম: ভুবনেশ্বৰ বড়ো ঘৰ নং : 101 বয়স : 18 লিঙ্গ : মহিলা		
ফটো উপলব্ধ		



1069	1	UUI0198713
নাম : পৰিসিতা ডেকা পিতাৰ নাম : অনিল ডেকা ঘৰ নং : 183 ক বয়স : 18 লিঙ্গ : মহিলা		
ফটো উপলব্ধ		

1070	1	UUI0202523
নাম : জনমনি বৰ্মন পিতাৰ নাম : চক্ৰধৰ বৰ্মন ঘৰ নং : হাউচ নং 75 বয়স : 21 লিঙ্গ : মহিলা		
ফটো উপলব্ধ		

1071	1	UUI0203166
নাম : নয়ন তালুকদাৰ পিতাৰ নাম : ভূমিধৰ তালুকদাৰ ঘৰ নং : 172 ক বয়স : 19 লিঙ্গ : পুৰুষ		
ফটো উপলব্ধ		

1072	1	UUI0203240
নাম : নয়ন তালুকদাৰ পিতাৰ নাম : ভূমিধৰ তালুকদাৰ ঘৰ নং : 172 ক বয়স : 19 লিঙ্গ : পুৰুষ		
ফটো উপলব্ধ		

1073	1	UUI0204602
নাম : কৃষ্ণা বৰ্মন পিতাৰ নাম : কুশল বৰ্মন ঘৰ নং : 66 বয়স : 18 লিঙ্গ : মহিলা		
ফটো উপলব্ধ		

## ভোটাৰৰ সাৰাংশ

## A) ভোটাৰৰ সংখ্যা

	তালিকাৰ প্ৰকাৰ	তালিকাৰ চিনাক্তকৰণ	ভোটাৰৰ সংখ্যা							
			পুৰুষ	মহিলা	৩য় লিঙ্গ	মুঠ				
I	মূল তালিকা	মূল তালিকা	বিশেষ সংশোধন, 2026 চনৰ পূৰ্বৰ 2025 চনৰ মূল তালিকাৰ লগত থকা সংযোজন সমূহ একত্ৰিতকৰণ কৰা তালিকা।				541	514	0	1055
II	যোগ তালিকা	পৰিপূৰক 1	বিশেষ সংক্ষিপ্ত সংশোধন, 2026				7	6	0	13
		পৰিপূৰক 2	অনবিচ্ছিন্ন সংশোধন 2026				2	3	0	5
			মুঠ				9	9	0	18
III	বিয়োজন তালিকা	পৰিপূৰক 1	বিশেষ সংক্ষিপ্ত সংশোধন, 2026				22	13	0	35
		পৰিপূৰক 2	অনবিচ্ছিন্ন সংশোধন 2026				0	0	0	0
			মুঠ				22	13	0	35
IV	লিংগ ক্ষেত্ৰত পৰিবৰ্তনৰ বাবে পাৰ্থক্য					0	0	0	0	
এই সংশোধনৰ পিছত ভোটাৰ তালিকাত ভোটাৰৰ মুঠ সংখ্যা (I+II-III+IV)						528	510	0	1038	

## B) শুধৰনীৰ সংখ্যা

তালিকাৰ প্ৰকাৰ	তালিকাৰ চিনাক্তকৰণ	শুধৰনীৰ সংখ্যা
পৰিপূৰক 1	বিশেষ সংক্ষিপ্ত সংশোধন, 2026	2
পৰিপূৰক 2	অনবিচ্ছিন্ন সংশোধন 2026	1
	মুঠ	3

নিৰ্বাচক পঞ্জীয়ন বিষয়াৰ স্বাক্ষৰ

E-মূত, S-স্থানান্তৰিত/ বাসস্থান পৰিবৰ্তন, R-প্ৰতিলিপি, M-নিখোজ, Q-অযোগ্য