



ভোটাৰ তালিকা 2026 S03 অসম

বিধানসভা সমষ্টিৰ নম্বৰ, নাম আৰু সংৰক্ষণৰ স্থিতি : 42 - বাক্সা (অনুসূচিত জনজাতি)		খণ্ড নং : 179																			
এই বিধানসভা সমষ্টিত কোন সংসদীয় সমষ্টিৰ অন্তৰ্গত তাৰ নম্বৰ, নাম আৰু সংৰক্ষণ স্থিতি : 1 - কোকৰাঝাৰ (অনুসূচিত জনজাতি)																					
1. সংশোধনৰ বিৱৰণ																					
সংশোধনৰ বছৰ	2026	তালিকাৰ চিনাক্তকৰণ																			
ভিত্তি তাৰিখ	01-04-2026	বিশেষ সংশোধন, 2026 চনৰ পূৰ্বৰ 2025 চনৰ মূল তালিকাৰ লগত থকা সংযোজন সমূহ একত্ৰিতকৰণ কৰা তালিকা।																			
সংশোধনৰ প্ৰকাৰ	বিশেষ সংশোধন 2026																				
প্ৰকাশনৰ তাৰিখ	23-03-2026																				
2. খণ্ড আৰু ভোটগ্ৰহন কেন্দ্ৰৰ বিৱৰণ																					
খণ্ডৰ অন্তৰ্গত এলেকা সমূহৰ নম্বৰ আৰু নাম																					
1-মুৰকুছিয়াপাৰা	<table border="1" style="width: 100%; border-collapse: collapse;"> <tr> <td>মূল চহৰ/গাওঁ</td> <td>: মুৰকুছিয়াপাৰা</td> </tr> <tr> <td>ৱাৰ্ড নং</td> <td>:</td> </tr> <tr> <td>ডাকঘৰ</td> <td>: বৰিমাখা</td> </tr> <tr> <td>পুলিচ থানা</td> <td>: বৰমা</td> </tr> <tr> <td>ব্লক</td> <td>: টিহু-বৰমা</td> </tr> <tr> <td>ৰাজহ চক্ৰ</td> <td>: বৰমা</td> </tr> <tr> <td>জিলা</td> <td>: বাক্সা</td> </tr> <tr> <td>পিনকোড</td> <td>: 781333</td> </tr> </table>					মূল চহৰ/গাওঁ	: মুৰকুছিয়াপাৰা	ৱাৰ্ড নং	:	ডাকঘৰ	: বৰিমাখা	পুলিচ থানা	: বৰমা	ব্লক	: টিহু-বৰমা	ৰাজহ চক্ৰ	: বৰমা	জিলা	: বাক্সা	পিনকোড	: 781333
মূল চহৰ/গাওঁ	: মুৰকুছিয়াপাৰা																				
ৱাৰ্ড নং	:																				
ডাকঘৰ	: বৰিমাখা																				
পুলিচ থানা	: বৰমা																				
ব্লক	: টিহু-বৰমা																				
ৰাজহ চক্ৰ	: বৰমা																				
জিলা	: বাক্সা																				
পিনকোড	: 781333																				
3. ভোটগ্ৰহন কেন্দ্ৰৰ বিৱৰণ																					
ভোটগ্ৰহন কেন্দ্ৰৰ নম্বৰ আৰু নাম :		ভোটগ্ৰহন কেন্দ্ৰৰ প্ৰকাৰ (পুৰুষ/মহিলা/সাধাৰণ)		সাধাৰণ																	
179 - ২ নং মুৰকুছিয়াপাৰা প্ৰাথমিক বিদ্যালয়		খণ্ডৰ অন্তৰ্গত সহায়ক ভোটগ্ৰহন কেন্দ্ৰৰ সংখ্যা :		0																	
ভোটগ্ৰহন কেন্দ্ৰৰ ঠিকনা :																					
২নং মুৰকুছিয়াপাৰা প্ৰাথমিক বিদ্যালয়, কোথালী নং ১, মুৰকুছিয়াপাৰা																					
4. ভোটাৰৰ সংখ্যা																					
আৰম্ভনি ক্ৰমিক নং	শেষ ক্ৰমিক নং	মুঠ ভোটাৰ																			
		পুৰুষ	মহিলা	৩য় লিঙ্গ	মুঠ																
1	940	468	417	0	885																

নিৰ্বাচক পঞ্জীয়ন বিষয়াৰ স্বাক্ষৰ

Nazri Naksha

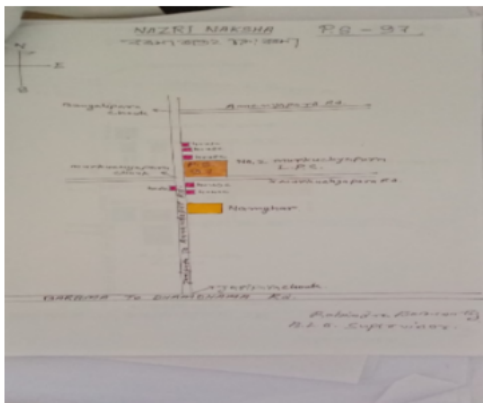

Google Map View



Polling Station Building Front View



ভোটগ্ৰহন কেন্দ্ৰৰ সন্মুখৰ দৃশ্য

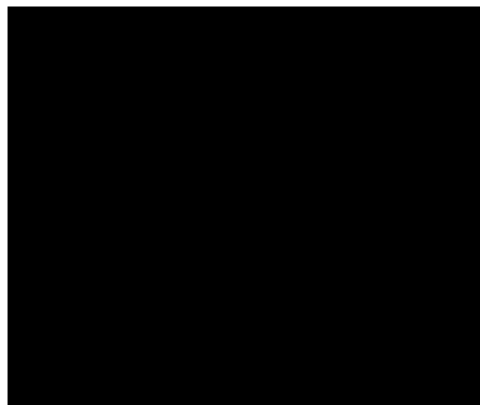

Cad View

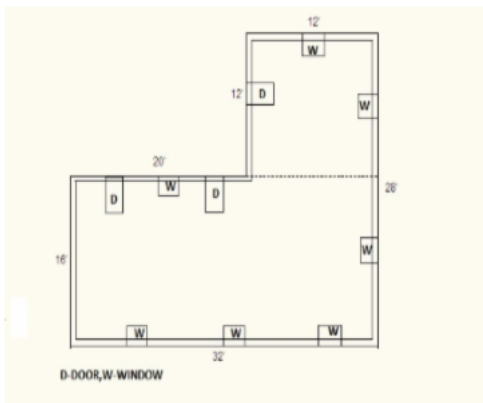

Key MAP View

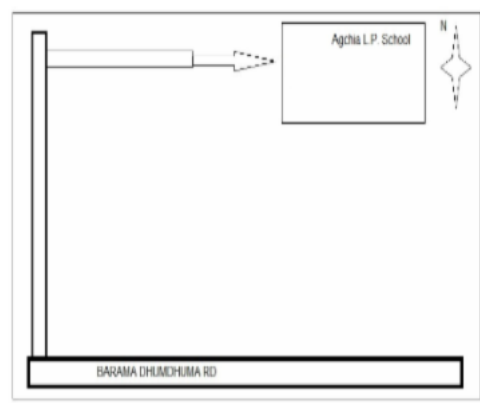



1 নাম : প্ৰীতি শৰ্মা স্বামীৰ নাম : কুশল ভাগৱতী ঘৰ নং : 00 বয়স : 22 লিঙ্গ : মহিলা	UUI0068148 ফটো উপলব্ধ	2 নাম : চন্দনা বাৰ্মন ৰাজবংশী স্বামীৰ নাম : দুলাল ৰাজবংশী ঘৰ নং : 1 বয়স : 36 লিঙ্গ : মহিলা	LQW0358432 ফটো উপলব্ধ	3 নাম : কৰবী বৈশ্য স্বামীৰ নাম : নিতুল কলিতা ঘৰ নং : 01 বয়স : 33 লিঙ্গ : মহিলা	LQW1152610 ফটো উপলব্ধ
4 নাম : বনজিতা কলিতা পিতাৰ নাম : ৰমণী কলিতা ঘৰ নং : 01 বয়স : 25 লিঙ্গ : মহিলা	LQW0488320 ফটো উপলব্ধ	5 নাম : চয়নিকা নাথ মাতৃৰ নাম : ফুলকন নাথ ঘৰ নং : 01 বয়স : 25 লিঙ্গ : মহিলা	LQW0389064 ফটো উপলব্ধ	6 নাম : অবিনাশ হালৈ পিতাৰ নাম : ৰজনী হালৈ ঘৰ নং : 02 বয়স : 19 লিঙ্গ : পুৰুষ	UUI0145375 ফটো উপলব্ধ
7 নাম : চন্দনা বাৰ্মন পিতাৰ নাম : হৰিদাস বাৰ্মন ঘৰ নং : 12 বয়স : 29 লিঙ্গ : মহিলা	LQW1178060 ফটো উপলব্ধ	8 নাম : মানসী ৰাজবংশী স্বামীৰ নাম : অদিত ৰাজবংশী ঘৰ নং : 37 বয়স : 37 লিঙ্গ : মহিলা	LQW8434568 ফটো উপলব্ধ	9 নাম : নিতুমণি বাৰ্মন স্বামীৰ নাম : পুলক বাৰ্মন ঘৰ নং : 25 বয়স : 24 লিঙ্গ : মহিলা	LQW1129741 ফটো উপলব্ধ
10 নাম : টুতু মনি বাৰ্মন স্বামীৰ নাম : মৃদুল বাৰ্মন ঘৰ নং : 33 বয়স : 27 লিঙ্গ : মহিলা	LQW1153592 ফটো উপলব্ধ	11 নাম : কৰবী হালৈ স্বামীৰ নাম : মুনাল বৈশ্য ঘৰ নং : 45 বয়স : 29 লিঙ্গ : মহিলা	LQW0083196 ফটো উপলব্ধ	12 নাম : দিষ্টী হালৈ পিতাৰ নাম : সূৰ্য পাঠক ঘৰ নং : 78 বয়স : 26 লিঙ্গ : মহিলা	LQW0200345 ফটো উপলব্ধ
13 নাম : তুষা বৈশ্য হালৈ স্বামীৰ নাম : প্ৰবীৰ হালৈ ঘৰ নং : 94 বয়স : 27 লিঙ্গ : মহিলা	UUI0116228 ফটো উপলব্ধ	14 নাম : সংগীতা বড়ো পিতাৰ নাম : ভুবনেশ্বৰ বড়ো ঘৰ নং : 101 বয়স : 20 লিঙ্গ : মহিলা	UUI0022129 ফটো উপলব্ধ	15 নাম : সঞ্জিত দাস অন্যান্য : দিনেশ দাস ঘৰ নং : 111 বয়স : 31 লিঙ্গ : পুৰুষ	LQW0006858 ফটো উপলব্ধ
16 নাম : চন্দনিল কলিতা পিতাৰ নাম : পুতুল কলিতা ঘৰ নং : 112 বয়স : 19 লিঙ্গ : পুৰুষ	UUI0149013 ফটো উপলব্ধ	17 নাম : যদ বাৰ্মন পিতাৰ নাম : নগেন বাৰ্মন ঘৰ নং : 113 বয়স : 35 লিঙ্গ : পুৰুষ	LQW8434579 ফটো উপলব্ধ	18 নাম : তগৰ বাৰ্মন স্বামীৰ নাম : যদ বাৰ্মন ঘৰ নং : 113 বয়স : 33 লিঙ্গ : মহিলা	LQW8434580 ফটো উপলব্ধ
19 নাম : বনসীত্ৰা বাৰ্মন স্বামীৰ নাম : দীপজ্যোতি হালৈ ঘৰ নং : 148 বয়স : 28 লিঙ্গ : মহিলা	LQW1481779 ফটো উপলব্ধ	20 নাম : নয়নজ্যোতি কলিতা পিতাৰ নাম : পৰমেশ কলিতা ঘৰ নং : 160 বয়স : 21 লিঙ্গ : পুৰুষ	UUI0036327 ফটো উপলব্ধ	21 নাম : বিকাশ হালৈ পিতাৰ নাম : ৰঞ্জিত হালৈ ঘৰ নং : 163 বয়স : 27 লিঙ্গ : পুৰুষ	LQW0200204 ফটো উপলব্ধ
22 নাম : মামনী হালৈ স্বামীৰ নাম : নিপুল হালৈ ঘৰ নং : 168 বয়স : 44 লিঙ্গ : মহিলা	LQW8434604 ফটো উপলব্ধ	23 নাম : হেমান্ত শৰ্মা পিতাৰ নাম : মুকুল শৰ্মা ঘৰ নং : 168 বয়স : 32 লিঙ্গ : পুৰুষ	LQW8434591 ফটো উপলব্ধ	24 নাম : বসন্ত নাথ পিতাৰ নাম : সনাতন নাথ ঘৰ নং : 168 বয়স : 38 লিঙ্গ : পুৰুষ	LQW0409128 ফটো উপলব্ধ
25 নাম : গিতা নাথ স্বামীৰ নাম : বসন্ত নাথ ঘৰ নং : 168 বয়স : 32 লিঙ্গ : মহিলা	LQW0409300 ফটো উপলব্ধ	26 নাম : বাবুল তালুকদাৰ পিতাৰ নাম : ভাৰত তালুকদাৰ ঘৰ নং : 192 বয়স : 48 লিঙ্গ : পুৰুষ	LQW0375527 ফটো উপলব্ধ	27 নাম : জিন্টু হালৈ পিতাৰ নাম : হৰধৰ হালৈ ঘৰ নং : 181 বয়স : 23 লিঙ্গ : পুৰুষ	LQW0527002 ফটো উপলব্ধ
S নাম : হৰমায়া হালৈ স্বামীৰ নাম : সুৰেন ঘৰ নং : 186 বয়স : 68 লিঙ্গ : মহিলা	LQW8434626 ফটো উপলব্ধ	29 নাম : প্ৰদীপ ডেকা পিতাৰ নাম : সুৰেন ঘৰ নং : 186 বয়স : 48 লিঙ্গ : পুৰুষ	LQW8434648 ফটো উপলব্ধ	30 নাম : বীনা ডেকা স্বামীৰ নাম : প্ৰদীপ ডেকা ঘৰ নং : 186 বয়স : 42 লিঙ্গ : মহিলা	LQW0167775 ফটো উপলব্ধ



31 নাম : সমীন হালৈ পিতাৰ নাম: সুৰেন ঘৰ নং : ১৮৬ বয়স : 40 লিঙ্গ : পুৰুষ	LQW8434660 ফটো উপলব্ধ	32 নাম : গনেশ ডেকা পিতাৰ নাম: সুৰেন ঘৰ নং : ১৮৬ বয়স : 36 লিঙ্গ : পুৰুষ	LQW8434671 ফটো উপলব্ধ	33 নাম : বনীধৰ ৰাজবংশী পিতাৰ নাম: উপেন্দ্ৰ ঘৰ নং : ১৮৭ বয়স : 73 লিঙ্গ : পুৰুষ	LQW8434693 ফটো উপলব্ধ
34 নাম : বিনোদা ৰাজবংশী স্বামীৰ নাম: বোনা ঘৰ নং : ১৮৭ বয়স : 63 লিঙ্গ : মহিলা	LQW8434706 ফটো উপলব্ধ	35 নাম : কমল ৰাজবংশী পিতাৰ নাম: বোনা ৰাজবংশী ঘৰ নং : ১৮৭ বয়স : 41 লিঙ্গ : পুৰুষ	LQW8434728 ফটো উপলব্ধ	36 নাম : হিৰামণি দাস স্বামীৰ নাম: কমল বৰ্মন ঘৰ নং : ১৮৭ বয়স : 36 লিঙ্গ : মহিলা	LQW0168138 ফটো উপলব্ধ
37 নাম : সোন বৰ্মন পিতাৰ নাম: বোনাধৰ বৰ্মন ঘৰ নং : 187 বি বয়স : 41 লিঙ্গ : পুৰুষ	UUI0085886 ফটো উপলব্ধ	38 নাম : সংগীতা বৰ্মন স্বামীৰ নাম: সোন বৰ্মন ঘৰ নং : 187 বি বয়স : 27 লিঙ্গ : মহিলা	UUI0097931 ফটো উপলব্ধ	39 নাম : লীলা কলিতা স্বামীৰ নাম: দুৰ্গাচৰন ঘৰ নং : ১৮৮ বয়স : 66 লিঙ্গ : মহিলা	LQW8434762 ফটো উপলব্ধ
40 নাম : জুৰি কলিতা পিতাৰ নাম: পংকজ কলিতা ঘৰ নং : 188ক বয়স : 22 লিঙ্গ : মহিলা	LQW1467638 ফটো উপলব্ধ	41 নাম : মনিষা কলিতা পিতাৰ নাম: মুনাল কলিতা ঘৰ নং : 188 বয়স : 20 লিঙ্গ : মহিলা	UUI0083915 ফটো উপলব্ধ	42 নাম : ভূদেব কলিতা পিতাৰ নাম: পংকজ কলিতা ঘৰ নং : 188 বয়স : 19 লিঙ্গ : পুৰুষ	UUI0110411 ফটো উপলব্ধ
43 নাম : মৌসম কলিতা পিতাৰ নাম: ববিন কলিতা ঘৰ নং : 188 বয়স : 19 লিঙ্গ : পুৰুষ	UUI0127324 ফটো উপলব্ধ	44 নাম : মুনাল কলিতা পিতাৰ নাম: দুৰ্গাচৰন ঘৰ নং : ১৮৮গ বয়স : 49 লিঙ্গ : পুৰুষ	LQW8434831 ফটো উপলব্ধ	45 নাম : পংকজ কলিতা পিতাৰ নাম: দুৰ্গাচৰন ঘৰ নং : ১৮৮ক বয়স : 44 লিঙ্গ : পুৰুষ	LQW8434795 ফটো উপলব্ধ
46 নাম : প্ৰনিতা কলিতা স্বামীৰ নাম: মুনাল কলিতা ঘৰ নং : ১৮৮গ বয়স : 42 লিঙ্গ : মহিলা	LQW8434842 ফটো উপলব্ধ	47 নাম : ববিন কলিতা পিতাৰ নাম: দুৰ্গাচৰন ঘৰ নং : ১৮৮খ বয়স : 41 লিঙ্গ : পুৰুষ	LQW8434819 ফটো উপলব্ধ	48 নাম : হিমালী কলিতা স্বামীৰ নাম: পংকজ কলিতা ঘৰ নং : ১৮৮ক বয়স : 40 লিঙ্গ : মহিলা	LQW8434808 ফটো উপলব্ধ
49 নাম : জোনালী কলিতা স্বামীৰ নাম: ববিন কলিতা ঘৰ নং : ১৮৮খ বয়স : 38 লিঙ্গ : মহিলা	LQW8434820 ফটো উপলব্ধ	50 নাম : মহেশ্বৰী ৰাজবংশী স্বামীৰ নাম: পবীন ঘৰ নং : ১৮৯ বয়স : 73 লিঙ্গ : মহিলা	LQW8434853 ফটো উপলব্ধ	51 নাম : খগেন ৰাজবংশী পিতাৰ নাম: পবীন ঘৰ নং : ১৮৯ বয়স : 58 লিঙ্গ : পুৰুষ	LQW8434864 ফটো উপলব্ধ
52 নাম : যোগেন ৰাজবংশী পিতাৰ নাম: পবীন ঘৰ নং : ১৮৯ বয়স : 55 লিঙ্গ : পুৰুষ	LQW8434886 ফটো উপলব্ধ	53 নাম : বিমলা ৰাজবংশী স্বামীৰ নাম: খগেন ৰাজবংশী ঘৰ নং : ১৮৯ বয়স : 53 লিঙ্গ : মহিলা	LQW8434875 ফটো উপলব্ধ	54 নাম : সুমতি ৰাজবংশী স্বামীৰ নাম: যোগেন ঘৰ নং : ১৮৯ বয়স : 51 লিঙ্গ : মহিলা	LQW8434897 ফটো উপলব্ধ
55 নাম : কালিচৰন ৰাজবংশী পিতাৰ নাম: পবীন ঘৰ নং : ১৮৯ বয়স : 50 লিঙ্গ : পুৰুষ	LQW8434900 ফটো উপলব্ধ	56 নাম : সুভদ্ৰা ৰাজবংশী স্বামীৰ নাম: কালিচৰন ৰাজবংশী ঘৰ নং : ১৮৯ বয়স : 48 লিঙ্গ : মহিলা	LQW8434911 ফটো উপলব্ধ	57 নাম : সনাতন ৰাজবংশী পিতাৰ নাম: খগেন ৰাজবংশী ঘৰ নং : ১৮৯ বয়স : 34 লিঙ্গ : পুৰুষ	LQW8434922 ফটো উপলব্ধ
58 নাম : প্ৰকাশ ৰাজবংশী পিতাৰ নাম: খগেন ৰাজবংশী ঘৰ নং : ১৮৯ বয়স : 29 লিঙ্গ : পুৰুষ	LQW0137901 ফটো উপলব্ধ	59 নাম : তুলীকা ৰাজবংশী স্বামীৰ নাম: বিপ্লব ৰাজবংশী ঘৰ নং : 189 বয়স : 27 লিঙ্গ : মহিলা	LQW1153154 ফটো উপলব্ধ	60 নাম : নমিতা বৈশ্য ৰাজবংশী স্বামীৰ নাম: সনাতন ৰাজবংশী ঘৰ নং : ১৮৯ বয়স : 27 লিঙ্গ : মহিলা	LQW0134510 ফটো উপলব্ধ



61 নাম : মনোজ ৰাজবংশী পিতাৰ নাম: যোগেন ৰাজবংশী ঘৰ নং : 189 বয়স : 23 লিঙ্গ : পুৰুষ	LQW1510106 ফটো উপলব্ধ	62 নাম : দীজী ৰাজবংশী পিতাৰ নাম: কালিচৰন ঘৰ নং : 189 বয়স : 20 লিঙ্গ : মহিলা	UU10059808 ফটো উপলব্ধ	63 নাম : প্ৰফুল্ল ৰাজবংশী পিতাৰ নাম: উপেন্দ্ৰ ঘৰ নং : 189 বয়স : 53 লিঙ্গ : পুৰুষ	LQW8434933 ফটো উপলব্ধ
64 নাম : অনিতা ৰাজবংশী স্বামীৰ নাম: প্ৰফুল্ল ৰাজবংশী ঘৰ নং : 189 বয়স : 43 লিঙ্গ : মহিলা	LQW8434944 ফটো উপলব্ধ	65 নাম : প্ৰবীন ৰাজবংশী পিতাৰ নাম: মোৰাম ঘৰ নং : 189 বয়স : 80 লিঙ্গ : পুৰুষ	LQW8434955 ফটো উপলব্ধ	66 নাম : কুসুম ৰাজবংশী স্বামীৰ নাম: প্ৰবীন ঘৰ নং : 189 বয়স : 68 লিঙ্গ : মহিলা	LQW8434966 ফটো উপলব্ধ
67 নাম : চতিশ ৰাজবংশী পিতাৰ নাম: প্ৰবীন ঘৰ নং : 189 বয়স : 53 লিঙ্গ : পুৰুষ	LQW8434977 ফটো উপলব্ধ	68 নাম : দিপীকা ৰাজবংশী স্বামীৰ নাম: চতিশ ঘৰ নং : 189 বয়স : 48 লিঙ্গ : মহিলা	LQW8434988 ফটো উপলব্ধ	69 নাম : মতিশ ৰাজবংশী পিতাৰ নাম: প্ৰবীন ৰাজবংশী ঘৰ নং : 189 বয়স : 44 লিঙ্গ : পুৰুষ	LQW8434999 ফটো উপলব্ধ
70 নাম : অতুল ৰাজবংশী পিতাৰ নাম: প্ৰবীন ঘৰ নং : 189 বয়স : 44 লিঙ্গ : পুৰুষ	LQW8435005 ফটো উপলব্ধ	71 নাম : আদিত ৰাজবংশী পিতাৰ নাম: প্ৰবীন ঘৰ নং : 189 বয়স : 41 লিঙ্গ : পুৰুষ	LQW8435016 ফটো উপলব্ধ	72 নাম : মৰমি ৰাজবংশী স্বামীৰ নাম: মতিশ ৰাজবংশী ঘৰ নং : 189 বয়স : 39 লিঙ্গ : মহিলা	LQW8435038 ফটো উপলব্ধ
73 নাম : দিপায়ীতা হালৈ ৰাজবংশী স্বামীৰ নাম: অতুল ৰাজবংশী ঘৰ নং : 189 বয়স : 37 লিঙ্গ : মহিলা	LQW0135822 ফটো উপলব্ধ	74 নাম : ভগবাল ৰাজবংশী পিতাৰ নাম: চতিশ ৰাজবংশী ঘৰ নং : 189 বয়স : 30 লিঙ্গ : পুৰুষ	LQW0041038 ফটো উপলব্ধ	75 নাম : পৰ্মেশ্বৰ ৰাজবংশী পিতাৰ নাম: চতিশ ৰাজবংশী ঘৰ নং : 189 বয়স : 28 লিঙ্গ : পুৰুষ	LQW0339275 ফটো উপলব্ধ
E 76 নাম : ৰাধা ৰাজবংশী স্বামীৰ নাম: সুৰেন ঘৰ নং : 189 বয়স : 63 লিঙ্গ : মহিলা	LQW8435049 ফটো উপলব্ধ	77 নাম : যোগেশ ৰাজবংশী পিতাৰ নাম: সুৰেন ঘৰ নং : 189 বয়স : 53 লিঙ্গ : পুৰুষ	LQW8435050 ফটো উপলব্ধ	78 নাম : পৰেশ ৰাজবংশী পিতাৰ নাম: সুৰেন ঘৰ নং : 189 বয়স : 50 লিঙ্গ : পুৰুষ	LQW8435072 ফটো উপলব্ধ
79 নাম : বীনা ৰাজবংশী স্বামীৰ নাম: যোগেশ ৰাজবংশী ঘৰ নং : 189 বয়স : 48 লিঙ্গ : মহিলা	LQW8435061 ফটো উপলব্ধ	80 নাম : দিপক ৰাজবংশী পিতাৰ নাম: সুৰেন ঘৰ নং : 189 বয়স : 47 লিঙ্গ : পুৰুষ	LQW8435094 ফটো উপলব্ধ	81 নাম : জয়মতী ৰাজবংশী স্বামীৰ নাম: পৰেশ ৰাজবংশী ঘৰ নং : 189 বয়স : 46 লিঙ্গ : মহিলা	LQW8435083 ফটো উপলব্ধ
82 নাম : দিপালী ৰাজবংশী হালৈ স্বামীৰ নাম: দিপক ৰাজবংশী ঘৰ নং : 189 বয়স : 37 লিঙ্গ : মহিলা	LQW0135582 ফটো উপলব্ধ	83 নাম : নিতুল ৰাজবংশী পিতাৰ নাম: যোগেশ ৰাজবংশী ঘৰ নং : 191 বয়স : 27 লিঙ্গ : পুৰুষ	LQW0358663 ফটো উপলব্ধ	84 নাম : নিতুল ৰাজবংশী পিতাৰ নাম: যোগেশ ৰাজবংশী ঘৰ নং : 189 বয়স : 26 লিঙ্গ : পুৰুষ	LQW0200832 ফটো উপলব্ধ
85 নাম : চানা ৰাজবংশী স্বামীৰ নাম: ৰতেশ্বৰ ঘৰ নং : 189 বয়স : 73 লিঙ্গ : মহিলা	LQW8435107 ফটো উপলব্ধ	86 নাম : মিনতী ৰাজবংশী স্বামীৰ নাম: খগেশ্বৰ ৰাজবংশী ঘৰ নং : 189 বয়স : 49 লিঙ্গ : মহিলা	LQW8435129 ফটো উপলব্ধ	87 নাম : বিৰাজ ৰাজবংশী পিতাৰ নাম: খগেশ্বৰ ৰাজবংশী ঘৰ নং : 189 বয়স : 33 লিঙ্গ : পুৰুষ	LQW8442191 ফটো উপলব্ধ
88 নাম : ধনজিতা ৰাজবংশী স্বামীৰ নাম: বিৰাজ ৰাজবংশী ঘৰ নং : 189 বয়স : 30 লিঙ্গ : মহিলা	LQW0041889 ফটো উপলব্ধ	89 নাম : উৎপল ৰাজবংশী পিতাৰ নাম: খগেশ্বৰ ৰাজবংশী ঘৰ নং : 189 বয়স : 30 লিঙ্গ : পুৰুষ	LQW0312868 ফটো উপলব্ধ	90 নাম : ৰংগে ৰাজবংশী স্বামীৰ নাম: ৰাতী ৰাজবংশী ঘৰ নং : 189 বয়স : 68 লিঙ্গ : মহিলা	LQW8435141 ফটো উপলব্ধ



91 নাম : দিনেশ ৰাজবংশী পিতাৰ নাম: ৰাতী ৰাজবংশী ঘৰ নং : ১৯৩ বয়স : 53 লিঙ্গ : পুৰুষ	LQW8435152 ফটো উপলব্ধ	92 নাম : গোবিন্দ ৰাজবংশী পিতাৰ নাম: ৰাতী ঘৰ নং : ১৯৩ বয়স : 50 লিঙ্গ : পুৰুষ	LQW8435163 ফটো উপলব্ধ	93 নাম : সৰশ্ৰী ৰাজবংশী স্বামীৰ নাম: দিনেশ ঘৰ নং : ১৯৩ বয়স : 48 লিঙ্গ : মহিলা	LQW8435174 ফটো উপলব্ধ
94 নাম : অনীতা দাস স্বামীৰ নাম: গোবিন্দ ৰাজবংশী ঘৰ নং : ১৯৩ বয়স : 46 লিঙ্গ : মহিলা	LQW8435185 ফটো উপলব্ধ	95 নাম : ধনেশ্বৰ ৰাজবংশী পিতাৰ নাম: দিনেশ ৰাজবংশী ঘৰ নং : ১৯৩ বয়স : 27 লিঙ্গ : পুৰুষ	LQW0169466 ফটো উপলব্ধ	96 নাম : হেমজ্যোতি ৰাজবংশী পিতাৰ নাম: দিনেশ ৰাজবংশী ঘৰ নং : ১৯৩ বয়স : 27 লিঙ্গ : পুৰুষ	LQW0358804 ফটো উপলব্ধ
97 নাম : হেমজ্যোতি ৰাজবংশী পিতাৰ নাম: দিনেশ ৰাজবংশী ঘৰ নং : ১৯৩ বয়স : 26 লিঙ্গ : পুৰুষ	LQW0200303 ফটো উপলব্ধ	98 নাম : কৃষ্ণামনি ৰাজবংশী পিতাৰ নাম: গোবিন্দ ৰাজবংশী ঘৰ নং : 193 বয়স : 25 লিঙ্গ : মহিলা	UUI0151506 ফটো উপলব্ধ	E 99 নাম : সুখনা ৰাজবংশী পিতাৰ নাম: সনো ঘৰ নং : ১৯৪ বয়স : ৪৪ লিঙ্গ : পুৰুষ	LQW8435196 ফটো উপলব্ধ
100 নাম : বেন ৰাজবংশী স্বামীৰ নাম: সুখনা ৰাজবংশী ঘৰ নং : ১৯৪ বয়স : 68 লিঙ্গ : মহিলা	LQW8435209 ফটো উপলব্ধ	101 নাম : হৰেশ্বৰ ৰাজবংশী পিতাৰ নাম: সুখনা ঘৰ নং : ১৯৪ বয়স : 48 লিঙ্গ : পুৰুষ	LQW8435210 ফটো উপলব্ধ	102 নাম : গিতা ৰাজবংশী স্বামীৰ নাম: হৰেশ্বৰ ঘৰ নং : ১৯৪ বয়স : 46 লিঙ্গ : মহিলা	LQW8435232 ফটো উপলব্ধ
E 103 নাম : শেৰালী ৰাজবংশী স্বামীৰ নাম: হৰেশ্বৰ ৰাজবংশী ঘৰ নং : ১৯৪ বয়স : 40 লিঙ্গ : মহিলা	LQW8435243 ফটো উপলব্ধ	104 নাম : শুকো ৰাজবংশী পিতাৰ নাম: সনো ঘৰ নং : ১৯৫ বয়স : 73 লিঙ্গ : পুৰুষ	LQW8435254 ফটো উপলব্ধ	105 নাম : মানিক ৰাজবংশী পিতাৰ নাম: শুকো ঘৰ নং : ১৯৫ বয়স : 48 লিঙ্গ : পুৰুষ	LQW8435265 ফটো উপলব্ধ
106 নাম : ভূপেন ৰাজবংশী পিতাৰ নাম: শুকো ঘৰ নং : ১৯৫ বয়স : 40 লিঙ্গ : পুৰুষ	LQW8435276 ফটো উপলব্ধ	107 নাম : বৰিতা ৰাজবংশী স্বামীৰ নাম: মানিক ৰাজবংশী ঘৰ নং : ১৯৫ বয়স : 36 লিঙ্গ : মহিলা	LQW8435287 ফটো উপলব্ধ	108 নাম : বৰ্ণালী ডেকা স্বামীৰ নাম: ভূপেন ৰাজবংশী ঘৰ নং : 195 বয়স : 31 লিঙ্গ : মহিলা	LQW0457432 ফটো উপলব্ধ
109 নাম : বগা ৰাজবংশী পিতাৰ নাম: মাধব ঘৰ নং : ১৯৬ বয়স : 53 লিঙ্গ : পুৰুষ	LQW8435298 ফটো উপলব্ধ	110 নাম : তৰলা ৰাজবংশী স্বামীৰ নাম: বগা ঘৰ নং : ১৯৬ বয়স : 48 লিঙ্গ : মহিলা	LQW8435301 ফটো উপলব্ধ	111 নাম : গৌতম ৰাজবংশী পিতাৰ নাম: বগা ঘৰ নং : ১৯৬ বয়স : 36 লিঙ্গ : পুৰুষ	LQW8435312 ফটো উপলব্ধ
112 নাম : অঞ্জলী ৰাজবংশী স্বামীৰ নাম: গৌতম ৰাজবংশী ঘৰ নং : ১৯৬ বয়স : 35 লিঙ্গ : মহিলা	LQW0358739 ফটো উপলব্ধ	113 নাম : পবিত্ৰ ৰাজবংশী পিতাৰ নাম: বগা ৰাজবংশী ঘৰ নং : ১৯৬ বয়স : 35 লিঙ্গ : পুৰুষ	LQW0359083 ফটো উপলব্ধ	114 নাম : ব্ৰজেন ৰাজবংশী পিতাৰ নাম: কল্লেশ ৰাজবংশী ঘৰ নং : ১৯৬ বয়স : 30 লিঙ্গ : পুৰুষ	LQW0042457 ফটো উপলব্ধ
115 নাম : খীৰোদা ৰাজবংশী স্বামীৰ নাম: যতীন ঘৰ নং : ১৯৭ বয়স : 58 লিঙ্গ : মহিলা	LQW8435323 ফটো উপলব্ধ	E 116 নাম : ভবেন্দ্ৰ ডেকা পিতাৰ নাম: জয়ৰাম ঘৰ নং : ১৯৮ বয়স : ৪৪ লিঙ্গ : পুৰুষ	LQW8435334 ফটো উপলব্ধ	117 নাম : দিৰ্জেন ডেকা পিতাৰ নাম: ভবেন্দ্ৰ ঘৰ নং : ১৯৮ বয়স : 48 লিঙ্গ : পুৰুষ	LQW8435356 ফটো উপলব্ধ
118 নাম : জয়মতী ডেকা স্বামীৰ নাম: দিৰ্জেন ডেকা ঘৰ নং : ১৯৮ বয়স : 47 লিঙ্গ : মহিলা	LQW8435367 ফটো উপলব্ধ	119 নাম : ৰঞ্জন ডেকা পিতাৰ নাম: ভবেন্দ্ৰ ঘৰ নং : ১৯৮ বয়স : 40 লিঙ্গ : পুৰুষ	LQW8435378 ফটো উপলব্ধ	120 নাম : জোনালী ডেকা স্বামীৰ নাম: ৰঞ্জন ডেকা ঘৰ নং : ১৯৮ বয়স : 36 লিঙ্গ : মহিলা	LQW0358630 ফটো উপলব্ধ



121 নাম : গীতুমনি হালৈ স্বামীৰ নাম : কেশৱ হালৈ ঘৰ নং : 198 বয়স : 35 লিঙ্গ : মহিলা	LQW0447706 ফটো উপলব্ধ	122 নাম : অংকিতা ডেকা পিতাৰ নাম : দ্বিজেন ডেকা ঘৰ নং : 198 বয়স : 20 লিঙ্গ : মহিলা	UUI0055566 ফটো উপলব্ধ	123 নাম : ধিৰাজ ডেকা পিতাৰ নাম : বাবুল ডেকা ঘৰ নং : 198 বয়স : 27 লিঙ্গ : পুৰুষ	LQW0138602 ফটো উপলব্ধ
124 নাম : বাবুল ডেকা পিতাৰ নাম : ভবেন্দ্ৰ ঘৰ নং : 198 বয়স : 55 লিঙ্গ : পুৰুষ	LQW8435389 ফটো উপলব্ধ	125 নাম : বনু কলিতা স্বামীৰ নাম : বাবুল ডেকা ঘৰ নং : 198 বয়স : 53 লিঙ্গ : মহিলা	LQW8435390 ফটো উপলব্ধ	126 নাম : কিশোৰ চন্দ্ৰ হালৈ পিতাৰ নাম : সুৰেন ঘৰ নং : 198 বয়স : 57 লিঙ্গ : পুৰুষ	LQW8435425 ফটো উপলব্ধ
127 নাম : গিতিকা ডেকা স্বামীৰ নাম : কিশোৰ চন্দ্ৰ হালৈ ঘৰ নং : 198 বয়স : 45 লিঙ্গ : মহিলা	LQW8435447 ফটো উপলব্ধ	128 নাম : কেশব হালৈ পিতাৰ নাম : সুৰেন ঘৰ নং : 198 বয়স : 40 লিঙ্গ : পুৰুষ	LQW8435436 ফটো উপলব্ধ	129 নাম : অনামিকা হালৈ স্বামীৰ নাম : পিংকু হালৈ ঘৰ নং : 198 বয়স : 36 লিঙ্গ : মহিলা	LQW0357244 ফটো উপলব্ধ
130 নাম : পিংকু হালৈ পিতাৰ নাম : সুৰেন চন্দ্ৰ হালৈ ঘৰ নং : 198 বয়স : 36 লিঙ্গ : পুৰুষ	LQW0357509 ফটো উপলব্ধ	131 নাম : খগেন্দ্ৰ ডেকা পিতাৰ নাম : জয়ৰাম ঘৰ নং : 200 বয়স : 58 লিঙ্গ : পুৰুষ	LQW8435458 ফটো উপলব্ধ	E 132 নাম : অকন ডেকা স্বামীৰ নাম : খগেন্দ্ৰ ডেকা ঘৰ নং : 200 বয়স : 56 লিঙ্গ : মহিলা	LQW8435469 ফটো উপলব্ধ
133 নাম : হেমেন হালৈ পিতাৰ নাম : খগেন্দ্ৰ হালৈ ঘৰ নং : 200 বয়স : 30 লিঙ্গ : পুৰুষ	LQW0276469 ফটো উপলব্ধ	134 নাম : শ্ৰীমন্ত হালৈ পিতাৰ নাম : কৰুনা ঘৰ নং : 201 বয়স : 55 লিঙ্গ : পুৰুষ	LQW8435470 ফটো উপলব্ধ	135 নাম : বাসন্তী হালৈ স্বামীৰ নাম : শ্ৰীমন্ত হালৈ ঘৰ নং : 201 বয়স : 53 লিঙ্গ : মহিলা	LQW8435481 ফটো উপলব্ধ
136 নাম : মীন্ট হালৈ পিতাৰ নাম : শ্ৰীমন্ত হালৈ ঘৰ নং : 201 বয়স : 26 লিঙ্গ : পুৰুষ	LQW0375444 ফটো উপলব্ধ	137 নাম : তিলোকা হালৈ স্বামীৰ নাম : তাৰিনী ঘৰ নং : 202 বয়স : 68 লিঙ্গ : মহিলা	LQW8435492 ফটো উপলব্ধ	138 নাম : লোহিত হালৈ পিতাৰ নাম : তাৰিনী ঘৰ নং : 202 বয়স : 46 লিঙ্গ : পুৰুষ	LQW8435505 ফটো উপলব্ধ
139 নাম : চানেক্য হালৈ পিতাৰ নাম : তাৰিনী ঘৰ নং : 202 বয়স : 43 লিঙ্গ : পুৰুষ	LQW8435516 ফটো উপলব্ধ	140 নাম : মন্ট হালৈ পিতাৰ নাম : তাৰিনী ঘৰ নং : 202 বয়স : 40 লিঙ্গ : পুৰুষ	LQW8435527 ফটো উপলব্ধ	141 নাম : ভনিতা হালৈ স্বামীৰ নাম : চানেক্য হালৈ ঘৰ নং : 202 বয়স : 40 লিঙ্গ : মহিলা	LQW8435538 ফটো উপলব্ধ
142 নাম : পাৰুল হালৈ স্বামীৰ নাম : লোহিত হালৈ ঘৰ নং : 202 বয়স : 39 লিঙ্গ : মহিলা	LQW8435549 ফটো উপলব্ধ	143 নাম : তুলিকা হালৈ পিতাৰ নাম : তৰনী হালৈ ঘৰ নং : 202 বয়স : 37 লিঙ্গ : মহিলা	LQW0171629 ফটো উপলব্ধ	144 নাম : সঞ্জিতা হালৈ স্বামীৰ নাম : মন্তু হালৈ ঘৰ নং : 202 বয়স : 33 লিঙ্গ : মহিলা	LQW0358937 ফটো উপলব্ধ
145 নাম : বন্দিতা হালৈ স্বামীৰ নাম : হেমেন হালৈ ঘৰ নং : 202 বয়স : 27 লিঙ্গ : মহিলা	LQW0358127 ফটো উপলব্ধ	146 নাম : কৃষ্ণ হালৈ পিতাৰ নাম : লোহিত হালৈ ঘৰ নং : 202 বয়স : 21 লিঙ্গ : পুৰুষ	UUI0112334 ফটো উপলব্ধ	147 নাম : মৃগায় হালৈ পিতাৰ নাম : চানেক্য হালৈ ঘৰ নং : 202 বয়স : 19 লিঙ্গ : পুৰুষ	UUI0124966 ফটো উপলব্ধ
148 নাম : ভূপেন ডেকা পিতাৰ নাম : ভেন্দো ঘৰ নং : 203 বয়স : 63 লিঙ্গ : পুৰুষ	LQW8435550 ফটো উপলব্ধ	149 নাম : সৰস্বতী হালৈ স্বামীৰ নাম : ভূপেন ঘৰ নং : 203 বয়স : 56 লিঙ্গ : মহিলা	LQW8435561 ফটো উপলব্ধ	150 নাম : দিপংকৰ হালৈ পিতাৰ নাম : ভূপেন ঘৰ নং : 203 বয়স : 42 লিঙ্গ : পুৰুষ	LQW8435572 ফটো উপলব্ধ



151 নাম : সঞ্জয় হালৈ পিতাৰ নাম: ভূপেন ঘৰ নং : ২০৩ বয়স : 36 লিঙ্গ : পুৰুষ	LQW8435594 ফটো উপলব্ধ	152 নাম : মামনী হালৈ স্বামীৰ নাম: দিপাংকৰ হালৈ ঘৰ নং : ২০৩ বয়স : 34 লিঙ্গ : মহিলা	LQW0171728 ফটো উপলব্ধ	153 নাম : জুৰি হালৈ স্বামীৰ নাম: সঞ্জয় হালৈ ঘৰ নং : ২০৩ বয়স : 29 লিঙ্গ : মহিলা	LQW0171785 ফটো উপলব্ধ
E 154 নাম : দুৰ্বে বৰ্মন স্বামীৰ নাম: খৰ্গেশ্বৰ ঘৰ নং : ২০৫ বয়স : 68 লিঙ্গ : মহিলা	LQW8435607 ফটো উপলব্ধ	155 নাম : সদা বৰ্মন পিতাৰ নাম: খৰ্গেশ্বৰ ঘৰ নং : ২০৫ বয়স : 48 লিঙ্গ : পুৰুষ	LQW8435630 ফটো উপলব্ধ	156 নাম : দময়ন্তী বৰ্মন স্বামীৰ নাম: বৰ্মনী ঘৰ নং : ২০৫ বয়স : 48 লিঙ্গ : মহিলা	LQW8435641 ফটো উপলব্ধ
157 নাম : সবিতা বৰ্মন স্বামীৰ নাম: সত্য ঘৰ নং : ২০৫ বয়স : 44 লিঙ্গ : মহিলা	LQW8435652 ফটো উপলব্ধ	158 নাম : জোনালী বৰ্মন স্বামীৰ নাম: সদা বৰ্মণ ঘৰ নং : ২০৫ বয়স : 37 লিঙ্গ : মহিলা	LQW1931368 ফটো উপলব্ধ	159 নাম : দিপ বৰ্মন পিতাৰ নাম: সত্য বৰ্মন ঘৰ নং : ২০৫ বয়স : 27 লিঙ্গ : পুৰুষ	LQW0138081 ফটো উপলব্ধ
160 নাম : মজিন্দ হালৈ পিতাৰ নাম: ভাবিত ঘৰ নং : ২০৬ বয়স : 73 লিঙ্গ : পুৰুষ	LQW8435663 ফটো উপলব্ধ	161 নাম : দশৰথ হালৈ পিতাৰ নাম: মজিন্দ ঘৰ নং : ২০৬ বয়স : 43 লিঙ্গ : পুৰুষ	LQW8435685 ফটো উপলব্ধ	162 নাম : লীলা হালৈ স্বামীৰ নাম: দশৰথ হালৈ ঘৰ নং : ২০৬ বয়স : 41 লিঙ্গ : মহিলা	LQW8435696 ফটো উপলব্ধ
163 নাম : শৰত হালৈ পিতাৰ নাম: ভাবিত ঘৰ নং : ২০৭ বয়স : 58 লিঙ্গ : পুৰুষ	LQW8435709 ফটো উপলব্ধ	164 নাম : শৈল্যা হালৈ স্বামীৰ নাম: শৰত ঘৰ নং : ২০৭ বয়স : 53 লিঙ্গ : মহিলা	LQW8435710 ফটো উপলব্ধ	165 নাম : কেশৱ হালৈ পিতাৰ নাম: শৰৎ হালৈ ঘৰ নং : ২০৭ বয়স : 35 লিঙ্গ : পুৰুষ	LQW8435732 ফটো উপলব্ধ
166 নাম : ব্ৰজেন হালৈ পিতাৰ নাম: শৰত ঘৰ নং : 207 বি বয়স : 39 লিঙ্গ : পুৰুষ	LQW8435721 ফটো উপলব্ধ	167 নাম : বৰষা ডেকা স্বামীৰ নাম: ব্ৰজেন হালৈ ঘৰ নং : 207 বি বয়স : 29 লিঙ্গ : মহিলা	LQW0138503 ফটো উপলব্ধ	168 নাম : যাদব হালৈ পিতাৰ নাম: বঘু ঘৰ নং : ২০৮ বয়স : 63 লিঙ্গ : পুৰুষ	LQW8435754 ফটো উপলব্ধ
169 নাম : উলপকী হালৈ স্বামীৰ নাম: যাদব হালৈ ঘৰ নং : ২০৮ বয়স : 58 লিঙ্গ : মহিলা	LQW8435765 ফটো উপলব্ধ	170 নাম : বিনয় হালৈ পিতাৰ নাম: বঘু ঘৰ নং : ২০৮ বয়স : 58 লিঙ্গ : পুৰুষ	LQW8435776 ফটো উপলব্ধ	171 নাম : গোপেশ্বৰ হালৈ পিতাৰ নাম: বঘু ঘৰ নং : ২০৮ বয়স : 55 লিঙ্গ : পুৰুষ	LQW8435798 ফটো উপলব্ধ
172 নাম : হীৰেন হালৈ পিতাৰ নাম: বঘু ঘৰ নং : ২০৮ বয়স : 48 লিঙ্গ : পুৰুষ	LQW8435812 ফটো উপলব্ধ	173 নাম : দময়ন্তী হালৈ স্বামীৰ নাম: গোপেশ্বৰ হালৈ ঘৰ নং : ২০৮ বয়স : 45 লিঙ্গ : মহিলা	LQW8435801 ফটো উপলব্ধ	174 নাম : মনিকা হালৈ স্বামীৰ নাম: বিনয় হালৈ ঘৰ নং : ২০৮ বয়স : 41 লিঙ্গ : মহিলা	LQW8435787 ফটো উপলব্ধ
175 নাম : ৰিতু হালৈ স্বামীৰ নাম: হীৰেন হালৈ ঘৰ নং : ২০৮ বয়স : 40 লিঙ্গ : মহিলা	LQW8435743 ফটো উপলব্ধ	176 নাম : প্ৰভাত হালৈ পিতাৰ নাম: যাদব হালৈ ঘৰ নং : ২০৮ বয়স : 33 লিঙ্গ : পুৰুষ	LQW8442180 ফটো উপলব্ধ	177 নাম : প্ৰীতিজিত্তা হালৈ পিতাৰ নাম: বিনয় হালৈ ঘৰ নং : 208 বয়স : 24 লিঙ্গ : মহিলা	LQW1113117 ফটো উপলব্ধ
178 নাম : মিতালী হালৈ পিতাৰ নাম: গোপেশ্বৰ হালৈ ঘৰ নং : 208 বয়স : 20 লিঙ্গ : মহিলা	UUI0104893 ফটো উপলব্ধ	179 নাম : শ্ৰীৰাম বৰ্মন পিতাৰ নাম: ধমেশ্বৰ ঘৰ নং : ২১০ বয়স : 68 লিঙ্গ : পুৰুষ	LQW8435823 ফটো উপলব্ধ	180 নাম : পাৰ্বতী বৰ্মন স্বামীৰ নাম: শ্ৰীৰাম বৰ্মন ঘৰ নং : ২১০ বয়স : 63 লিঙ্গ : মহিলা	LQW8435834 ফটো উপলব্ধ



181 নাম : ধনেশ্বৰ বৰ্মন পিতাৰ নাম: শ্ৰীৰাম বৰ্মন ঘৰ নং : ২২০ বয়স : 43 লিঙ্গ : পুৰুষ	LQW8435845 ফটো উপলব্ধ	182 নাম : ভনীতা বৰ্মন স্বামীৰ নাম: ধনেশ্বৰ বৰ্মণ ঘৰ নং : ২২০ বয়স : 39 লিঙ্গ : মহিলা	LQW1931379 ফটো উপলব্ধ	183 নাম : দিপেন বৰ্মন পিতাৰ নাম: শ্ৰীৰাম বৰ্মন ঘৰ নং : ২২০ বয়স : 38 লিঙ্গ : পুৰুষ	LQW8435856 ফটো উপলব্ধ
184 নাম : দলি বৰ্মন স্বামীৰ নাম: দিপেন বৰ্মন ঘৰ নং : ২২০ বয়স : 36 লিঙ্গ : মহিলা	LQW0358598 ফটো উপলব্ধ	185 নাম : দুৰ্গা বৰ্মন স্বামীৰ নাম: অতুল বৰ্মন ঘৰ নং : ২২০ বয়স : 33 লিঙ্গ : মহিলা	LQW0313262 ফটো উপলব্ধ	186 নাম : প্ৰফুল্ল বৰ্মন পিতাৰ নাম: ধমেশ্বৰ ঘৰ নং : ২২০ক বয়স : 63 লিঙ্গ : পুৰুষ	LQW8435889 ফটো উপলব্ধ
187 নাম : চমন বৰ্মন স্বামীৰ নাম: প্ৰফুল্ল ঘৰ নং : ২২০ বয়স : 53 লিঙ্গ : মহিলা	LQW8435890 ফটো উপলব্ধ	188 নাম : অতুল বৰ্মন পিতাৰ নাম: প্ৰফুল্ল ঘৰ নং : ২২০ক বয়স : 40 লিঙ্গ : পুৰুষ	LQW8435903 ফটো উপলব্ধ	189 নাম : অনু হালৈ পিতাৰ নাম: কেশব হালৈ ঘৰ নং : ২২০ক বয়স : 33 লিঙ্গ : মহিলা	LQW8435878 ফটো উপলব্ধ
190 নাম : গিৰিশ কলিতা পিতাৰ নাম: শুকৰাম ঘৰ নং : ২২২ বয়স : 51 লিঙ্গ : পুৰুষ	LQW8435925 ফটো উপলব্ধ	191 নাম : পুতুল কলিতা পিতাৰ নাম: শুকৰাম ঘৰ নং : ২২২ বয়স : 48 লিঙ্গ : পুৰুষ	LQW8435947 ফটো উপলব্ধ	192 নাম : নিৰপমা কলিতা স্বামীৰ নাম: গিৰিশ কলিতা ঘৰ নং : ২২২ বয়স : 47 লিঙ্গ : মহিলা	LQW8435936 ফটো উপলব্ধ
193 নাম : উৰ্মিলা ডেকা স্বামীৰ নাম: প্ৰতুল কলিতা ঘৰ নং : ২২২ বয়স : 45 লিঙ্গ : মহিলা	LQW8435958 ফটো উপলব্ধ	194 নাম : যুৱৰাজ কলিতা পিতাৰ নাম: গিৰিশ চন্দ্ৰ কলিতা ঘৰ নং : 212 বয়স : 19 লিঙ্গ : পুৰুষ	UII0154120 ফটো উপলব্ধ	S 195 নাম : বিপিন বৰ্মন পিতাৰ নাম: নৰেশ্বৰ ঘৰ নং : ২২৩ বয়স : 70 লিঙ্গ : পুৰুষ	LQW8435970 ফটো উপলব্ধ
196 নাম : উৰ্বশী বৰ্মন পিতাৰ নাম: নৰেশ্বৰ ঘৰ নং : ২২৩ বয়স : 63 লিঙ্গ : মহিলা	LQW8435981 ফটো উপলব্ধ	197 নাম : পুতলী বৰ্মন পিতাৰ নাম: বিপিন বৰ্মন ঘৰ নং : ২২৩ বয়স : 33 লিঙ্গ : মহিলা	LQW8435969 ফটো উপলব্ধ	198 নাম : মৰমী বৰ্মন পিতাৰ নাম: বিপিন বৰ্মন ঘৰ নং : 213 বয়স : 33 লিঙ্গ : মহিলা	LQW1450196 ফটো উপলব্ধ
199 নাম : কুঞ্জ বৰ্মন স্বামীৰ নাম: উপেন কলিতা ঘৰ নং : ২২৪ বয়স : 68 লিঙ্গ : মহিলা	LQW8436019 ফটো উপলব্ধ	200 নাম : ৰমা বৰ্মন পিতাৰ নাম: উপেন বৰ্মন ঘৰ নং : ২২৪ বয়স : 45 লিঙ্গ : পুৰুষ	LQW8435992 ফটো উপলব্ধ	201 নাম : ৰুবি বৰ্মন স্বামীৰ নাম: ৰমা বৰ্মন ঘৰ নং : ২২৪ বয়স : 36 লিঙ্গ : মহিলা	LQW8436008 ফটো উপলব্ধ
202 নাম : চাৰু বৰ্মন স্বামীৰ নাম: জয়চন্দ্ৰ বৰ্মন ঘৰ নং : ২২৪ক বয়স : 44 লিঙ্গ : মহিলা	LQW8436020 ফটো উপলব্ধ	203 নাম : গনেশ বৰ্মন মাতৃৰ নাম: চাৰু বৰ্মণ ঘৰ নং : ২২৪ক বয়স : 30 লিঙ্গ : পুৰুষ	LQW1931288 ফটো উপলব্ধ	204 নাম : হৰেকান্ত বৰ্মন পিতাৰ নাম: হৰেশ্বৰ ঘৰ নং : ২২৫ বয়স : 68 লিঙ্গ : পুৰুষ	LQW8436031 ফটো উপলব্ধ
205 নাম : শ্ৰীমতী বৰ্মন স্বামীৰ নাম: হৰেকান্ত ঘৰ নং : ২২৫ বয়স : 48 লিঙ্গ : মহিলা	LQW8436053 ফটো উপলব্ধ	206 নাম : ভৱেশ বৰ্মন পিতাৰ নাম: হৰেকান্ত বৰ্মণ ঘৰ নং : ২২৫ বয়স : 32 লিঙ্গ : পুৰুষ	LQW1931299 ফটো উপলব্ধ	207 নাম : গীতু কাকতি বৰ্মন স্বামীৰ নাম: ভৱেশ বৰ্মন ঘৰ নং : ২২৫ বয়স : 31 লিঙ্গ : মহিলা	LQW0358184 ফটো উপলব্ধ
208 নাম : দিপজ্যোতি বৰ্মন পিতাৰ নাম: হৰেকান্ত বৰ্মণ ঘৰ নং : ২২৫ বয়স : 30 লিঙ্গ : পুৰুষ	LQW1931277 ফটো উপলব্ধ	209 নাম : কৃষ্ণ বৰ্মন পিতাৰ নাম: হৰেশ্বৰ ঘৰ নং : ২২৬ বয়স : 68 লিঙ্গ : পুৰুষ	LQW8436064 ফটো উপলব্ধ	210 নাম : বজ্জ বৰ্মন স্বামীৰ নাম: কৃষ্ণকান্ত ঘৰ নং : ২২৬ বয়স : 66 লিঙ্গ : মহিলা	LQW8436075 ফটো উপলব্ধ



211 নাম : ললিত বৰ্মন পিতাৰ নাম: কৃষ্ণকান্ত ঘৰ নং : ২১৬ বয়স : 43 লিঙ্গ : পুৰুষ	LQW8436086 ফটো উপলব্ধ	212 নাম : মঞ্জু দাস বৰ্মন স্বামীৰ নাম: মহেশ বৰ্মন ঘৰ নং : ২১৬ বয়স : 39 লিঙ্গ : মহিলা	LQW0359117 ফটো উপলব্ধ	213 নাম : মহেশ বৰ্মন পিতাৰ নাম: কৃষ্ণকান্ত ঘৰ নং : ২১৬ বয়স : 36 লিঙ্গ : পুৰুষ	LQW8436097 ফটো উপলব্ধ
214 নাম : অনীল কলিতা পিতাৰ নাম: কৃষ্ণকান্ত বৰ্মন ঘৰ নং : ২১৬ বয়স : 33 লিঙ্গ : পুৰুষ	LQW8436111 ফটো উপলব্ধ	215 নাম : ডেইজী বৰ্মন কলিতা স্বামীৰ নাম: ললিত বৰ্মণ ঘৰ নং : ২১৬ বয়স : 32 লিঙ্গ : মহিলা	LQW1931404 ফটো উপলব্ধ	E 216 নাম : থানেশ্বৰ বৰ্মন পিতাৰ নাম: চিৰো বৰ্মন ঘৰ নং : ২১৮ বয়স : ৪৬ লিঙ্গ : পুৰুষ	LQW8436133 ফটো উপলব্ধ
217 নাম : বতনি বৰ্মন স্বামীৰ নাম: থানেশ্বৰ ঘৰ নং : ২১৮ বয়স : 63 লিঙ্গ : মহিলা	LQW8436144 ফটো উপলব্ধ	218 নাম : হীতেশ বৰ্মন পিতাৰ নাম: থানেশ্বৰ ঘৰ নং : ২১৮ বয়স : 53 লিঙ্গ : পুৰুষ	LQW8436155 ফটো উপলব্ধ	219 নাম : উদ্ধব বৰ্মন পিতাৰ নাম: থানেশ্বৰ ঘৰ নং : ২১৮ বয়স : 48 লিঙ্গ : পুৰুষ	LQW8436166 ফটো উপলব্ধ
220 নাম : মিন বৰ্মন স্বামীৰ নাম: হিতেশ বৰ্মন ঘৰ নং : ২১৮ বয়স : 48 লিঙ্গ : মহিলা	LQW8436177 ফটো উপলব্ধ	221 নাম : নিৰ্মালি ডেকা স্বামীৰ নাম: উদ্ধব বৰ্মন ঘৰ নং : ২১৮ বয়স : 46 লিঙ্গ : মহিলা	LQW8436122 ফটো উপলব্ধ	222 নাম : নুপেন কলিতা পিতাৰ নাম: আত্মৰাম ঘৰ নং : ২১৯ বয়স : 58 লিঙ্গ : পুৰুষ	LQW8436199 ফটো উপলব্ধ
223 নাম : তৰলতা কলিতা স্বামীৰ নাম: নুপেন ঘৰ নং : ২১৯ বয়স : 53 লিঙ্গ : মহিলা	LQW8436202 ফটো উপলব্ধ	224 নাম : জয়ন্ত কলিতা পিতাৰ নাম: নুপেন কলিতা ঘৰ নং : ২১৯ বয়স : 33 লিঙ্গ : পুৰুষ	LQW8436188 ফটো উপলব্ধ	225 নাম : কৌশল্যা কলিতা স্বামীৰ নাম: কুহিৰাম ঘৰ নং : ২২০ বয়স : 78 লিঙ্গ : মহিলা	LQW8436268 ফটো উপলব্ধ
226 নাম : সুৰেশ কলিতা পিতাৰ নাম: কুহিৰাম কলিতা ঘৰ নং : ২২০ বয়স : 57 লিঙ্গ : পুৰুষ	LQW8436279 ফটো উপলব্ধ	227 নাম : গণেশ বৰ্মন পিতাৰ নাম: কুহিৰাম ঘৰ নং : ২২০ বয়স : 56 লিঙ্গ : পুৰুষ	LQW8436246 ফটো উপলব্ধ	228 নাম : মহেশ কলিতা পিতাৰ নাম: কুহিৰাম কলিতা ঘৰ নং : ২২০ বয়স : 53 লিঙ্গ : পুৰুষ	LQW8436280 ফটো উপলব্ধ
229 নাম : কবিতা কলিতা স্বামীৰ নাম: সুৰেশ কলিতা ঘৰ নং : ২২০ বয়স : 46 লিঙ্গ : মহিলা	LQW0135152 ফটো উপলব্ধ	230 নাম : কনিকা বৰ্মন স্বামীৰ নাম: গনেশ কলিতা ঘৰ নং : ২২০ বয়স : 45 লিঙ্গ : মহিলা	LQW8436257 ফটো উপলব্ধ	231 নাম : ৰুমি দাস স্বামীৰ নাম: মহেশ কলিতা ঘৰ নং : ২২০ বয়স : 40 লিঙ্গ : মহিলা	LQW8436235 ফটো উপলব্ধ
232 নাম : বৰ্ণালী বৰ্মন পিতাৰ নাম: গনেশ ঘৰ নং : 220 বয়স : 22 লিঙ্গ : মহিলা	UUI0071464 ফটো উপলব্ধ	233 নাম : হৃষিকেশ বৰ্মন পিতাৰ নাম: গনেশ ঘৰ নং : 220 বয়স : 20 লিঙ্গ : পুৰুষ	UUI0071449 ফটো উপলব্ধ	234 নাম : অম্বিকা বৰ্মন পিতাৰ নাম: চিৰো ঘৰ নং : ২২১ বয়স : 71 লিঙ্গ : পুৰুষ	LQW8436291 ফটো উপলব্ধ
E 235 নাম : চাৰু বৰ্মন স্বামীৰ নাম: অম্বিকা ঘৰ নং : ২২১ বয়স : 56 লিঙ্গ : মহিলা	LQW8436304 ফটো উপলব্ধ	236 নাম : কিশোৰ বৰ্মন পিতাৰ নাম: অম্বিকা ঘৰ নং : 221 বয়স : 38 লিঙ্গ : পুৰুষ	LQW8436315 ফটো উপলব্ধ	237 নাম : স্মিতা ডেকা স্বামীৰ নাম: কিশোৰ বৰ্মন ঘৰ নং : ২২১ বয়স : 29 লিঙ্গ : মহিলা	LQW0134742 ফটো উপলব্ধ
238 নাম : শনিৰাম ৰাজবংশী পিতাৰ নাম: পাণ্ডু ঘৰ নং : ২২২ বয়স : 83 লিঙ্গ : পুৰুষ	LQW8436337 ফটো উপলব্ধ	239 নাম : নন্দ ৰাজবংশী পিতাৰ নাম: শনিৰাম ৰাজবংশী ঘৰ নং : ২২২ বয়স : 52 লিঙ্গ : পুৰুষ	LQW8436371 ফটো উপলব্ধ	240 নাম : বিপ্লব ৰাজবংশী পিতাৰ নাম: শনিৰাম ঘৰ নং : ২২২ বয়স : 36 লিঙ্গ : পুৰুষ	LQW8436382 ফটো উপলব্ধ



241 নাম : বিকি দাস পিতাৰ নাম: দিনেশ দাস ঘৰ নং : ২২২ বয়স : 28 লিঙ্গ : পুৰুষ	LQW0051516 ফটো উপলব্ধ	E 242 নাম : মীনা দেৱী পিতাৰ নাম: জীবেশ্বৰ ঘৰ নং : ২২৩ বয়স : 65 লিঙ্গ : মহিলা	LQW8436417 ফটো উপলব্ধ	243 নাম : পৰেশ শৰ্মা পিতাৰ নাম: জীবেশ্বৰ ঘৰ নং : ২২৩ বয়স : 50 লিঙ্গ : পুৰুষ	LQW8436393 ফটো উপলব্ধ
244 নাম : মনোজ শৰ্মা পিতাৰ নাম: জীবেশ্বৰ ঘৰ নং : ২২৩ বয়স : 43 লিঙ্গ : পুৰুষ	LQW8436406 ফটো উপলব্ধ	245 নাম : বিনা দেৱী স্বামীৰ নাম: পৰেশ শৰ্মা ঘৰ নং : ২২৩ বয়স : 43 লিঙ্গ : মহিলা	LQW8436428 ফটো উপলব্ধ	246 নাম : তৃষ্ণা দেৱী স্বামীৰ নাম: মনোজ শৰ্মা ঘৰ নং : ২২৩ বয়স : 40 লিঙ্গ : মহিলা	LQW8436439 ফটো উপলব্ধ
247 নাম : মামনি বৰ্মন স্বামীৰ নাম: চাবিন বৰ্মন ঘৰ নং : ২২৩ বয়স : 38 লিঙ্গ : মহিলা	LQW8436440 ফটো উপলব্ধ	248 নাম : লোচিমা বৰ্মন স্বামীৰ নাম: মহোন ঘৰ নং : ২২৪ বয়স : 71 লিঙ্গ : মহিলা	LQW8436462 ফটো উপলব্ধ	249 নাম : মোহন বৰ্মন পিতাৰ নাম: কালিচৰন ঘৰ নং : ২২৪ বয়স : 68 লিঙ্গ : পুৰুষ	LQW8436451 ফটো উপলব্ধ
250 নাম : সঞ্জয় কলিতা পিতাৰ নাম: মোহন কলিতা ঘৰ নং : ২২৪ বয়স : 41 লিঙ্গ : পুৰুষ	LQW8436473 ফটো উপলব্ধ	251 নাম : পুলক বৰ্মন পিতাৰ নাম: মোহন ঘৰ নং : ২২৪ বয়স : 36 লিঙ্গ : পুৰুষ	LQW8436484 ফটো উপলব্ধ	252 নাম : নমিতা কলিতা স্বামীৰ নাম: সঞ্জয় কলিতা ঘৰ নং : ২২৪ বয়স : 30 লিঙ্গ : মহিলা	LQW0052076 ফটো উপলব্ধ
253 নাম : মুনিন্দ্র কলিতা পিতাৰ নাম: কালিচৰন ঘৰ নং : ২২৫ বয়স : 66 লিঙ্গ : পুৰুষ	LQW8436495 ফটো উপলব্ধ	254 নাম : বুৰতী কলিতা স্বামীৰ নাম: মুনিন্দ্র ঘৰ নং : ২২৫ বয়স : 61 লিঙ্গ : মহিলা	LQW8436508 ফটো উপলব্ধ	255 নাম : অজীত বাৰ্মন পিতাৰ নাম: মুনিন্দ্র ঘৰ নং : ২২৫ বয়স : 39 লিঙ্গ : পুৰুষ	LQW8436519 ফটো উপলব্ধ
256 নাম : ভাৰতী কলিতা স্বামীৰ নাম: আজিত কলিতা ঘৰ নং : ২২৫ বয়স : 35 লিঙ্গ : মহিলা	LQW0357855 ফটো উপলব্ধ	E 257 নাম : চম্পা বৰ্মন পিতাৰ নাম: বৰুন বৰ্মন ঘৰ নং : ২২৫ বয়স : 39 লিঙ্গ : মহিলা	LQW8436542 ফটো উপলব্ধ	258 নাম : জুতিকা বৰ্মন পিতাৰ নাম: বৰুন বৰ্মন ঘৰ নং : ২২৫ বয়স : 37 লিঙ্গ : মহিলা	LQW8436531 ফটো উপলব্ধ
259 নাম : পবিত্ৰ কলিতা পিতাৰ নাম: কালিচৰন ঘৰ নং : ২২৬ বয়স : 53 লিঙ্গ : পুৰুষ	LQW8436553 ফটো উপলব্ধ	260 নাম : অৰ্পনা কলিতা স্বামীৰ নাম: পবিত্ৰ কলিতা ঘৰ নং : ২২৬ বয়স : 47 লিঙ্গ : মহিলা	LQW8436564 ফটো উপলব্ধ	261 নাম : চন্দনা বৰ্মন পিতাৰ নাম: পবিত্ৰ বৰ্মন ঘৰ নং : ২২৬ বয়স : 26 লিঙ্গ : মহিলা	LQW0200683 ফটো উপলব্ধ
262 নাম : তৰুন কলিতা পিতাৰ নাম: কালিচৰন ঘৰ নং : ২২৭ বয়স : 60 লিঙ্গ : পুৰুষ	LQW8436575 ফটো উপলব্ধ	263 নাম : নিলিমা বৰ্মন স্বামীৰ নাম: তৰুন ঘৰ নং : ২২৭ বয়স : 52 লিঙ্গ : মহিলা	LQW8436586 ফটো উপলব্ধ	264 নাম : অৰ্চনা কলিতা পিতাৰ নাম: তৰুণ কলিতা ঘৰ নং : ২২৭ বয়স : 29 লিঙ্গ : মহিলা	LQW0133991 ফটো উপলব্ধ
265 নাম : বিংকুমনি বৰ্মন স্বামীৰ নাম: মনোজ বৰ্মন ঘৰ নং : ২২৭ বয়স : 24 লিঙ্গ : মহিলা	UUI0110197 ফটো উপলব্ধ	266 নাম : সুৰেন বৰ্মন পিতাৰ নাম: নৰেশ্বৰ ঘৰ নং : ২২৮ বয়স : 68 লিঙ্গ : পুৰুষ	LQW8436597 ফটো উপলব্ধ	267 নাম : জ্যোতিষ বৰ্মন পিতাৰ নাম: সুৰেন ঘৰ নং : ২২৮ বয়স : 38 লিঙ্গ : পুৰুষ	LQW8436600 ফটো উপলব্ধ
268 নাম : বিজুলী তালুকদাৰ বৰ্মন স্বামীৰ নাম: জ্যোতিষ বৰ্মন ঘৰ নং : ২২৮ বয়স : 32 লিঙ্গ : মহিলা	UUI0113746 ফটো উপলব্ধ	269 নাম : ৰাহুল বৰ্মন পিতাৰ নাম: সুৰেন বৰ্মন ঘৰ নং : ২২৮ বয়স : 31 লিঙ্গ : পুৰুষ	LQW1931266 ফটো উপলব্ধ	270 নাম : লক্ষ্মী ভাগবতী স্বামীৰ নাম: পঞ্চানন ভাগবতী ঘৰ নং : ২২৯ বয়স : 58 লিঙ্গ : মহিলা	LQW8436633 ফটো উপলব্ধ



271 নাম : নৰেন বৰ্মন পিতাৰ নাম: সুৰেন বৰ্মন ঘৰ নং : ২২৯ বয়স : 45 লিঙ্গ : পুৰুষ	LQW8436677 ফটো উপলব্ধ	272 নাম : কুশল ভাগবতী পিতাৰ নাম: পঞ্চানন ভাগবতী ঘৰ নং : ২২৯ বয়স : 40 লিঙ্গ : পুৰুষ	LQW8436644 ফটো উপলব্ধ	273 নাম : অনিমা ৰাজবংশী স্বামীৰ নাম: নিৰেন ৰাজবংশী ঘৰ নং : ২২৯ বয়স : 40 লিঙ্গ : মহিলা	LQW8436666 ফটো উপলব্ধ
274 নাম : বিষ্ণু ভাগবতী পিতাৰ নাম: পঞ্চানন ভাগবতী ঘৰ নং : ২২৯ বয়স : 36 লিঙ্গ : পুৰুষ	LQW8436655 ফটো উপলব্ধ	275 নাম : মাইন ভাগবতী স্বামীৰ নাম: বিষ্ণু ভাগবতী ঘৰ নং : ২২৯ বয়স : 34 লিঙ্গ : মহিলা	LQW0358762 ফটো উপলব্ধ	276 নাম : ৰাজেন ভাগবতী পিতাৰ নাম: আদ্যনাথ ঘৰ নং : ২২৯ক বয়স : 63 লিঙ্গ : পুৰুষ	LQW8436699 ফটো উপলব্ধ
277 নাম : নগেন ভাগবতী পিতাৰ নাম: আদ্যনাথ ভাগবতী ঘৰ নং : ২২৯গ বয়স : 55 লিঙ্গ : পুৰুষ	LQW8436735 ফটো উপলব্ধ	278 নাম : দ্বিনেন্দ্র ভাগবতী পিতাৰ নাম: আদ্যনাথ ভাগবতী ঘৰ নং : ২২৯গ বয়স : 50 লিঙ্গ : পুৰুষ	LQW8436746 ফটো উপলব্ধ	279 নাম : জোনাকী ভাগবতী স্বামীৰ নাম: নগেন ভাগবতী ঘৰ নং : ২২৯গ বয়স : 39 লিঙ্গ : মহিলা	LQW8436757 ফটো উপলব্ধ
280 নাম : বেন বৰ্মন স্বামীৰ নাম: কনক ঘৰ নং : ২৩০ বয়স : 58 লিঙ্গ : মহিলা	LQW8436779 ফটো উপলব্ধ	281 নাম : দিগন্ত বৰ্মন পিতাৰ নাম: কনক ঘৰ নং : ২৩০ বয়স : 36 লিঙ্গ : পুৰুষ	LQW8436791 ফটো উপলব্ধ	E 282 নাম : দৈবকী কলিতা স্বামীৰ নাম: ভুবনেশ্বৰ ঘৰ নং : ২৩১ বয়স : ১৬ লিঙ্গ : মহিলা	LQW8436815 ফটো উপলব্ধ
283 নাম : দ্বীগেশ কলিতা পিতাৰ নাম: ভুবনেশ্বৰ কলিতা ঘৰ নং : ২৩১ বয়স : 46 লিঙ্গ : পুৰুষ	LQW8436826 ফটো উপলব্ধ	284 নাম : জমি কলিতা স্বামীৰ নাম: দিগেশ কলিতা ঘৰ নং : ২৩১ বয়স : 38 লিঙ্গ : মহিলা	LQW8436837 ফটো উপলব্ধ	S2 285 নাম : দিপামনি কলিতা পিতাৰ নাম: সুনীতি কলিতা ঘৰ নং : ২৩১ক বয়স : 28 লিঙ্গ : মহিলা	LQW0135764 ফটো উপলব্ধ
286 নাম : অপূৰ্ব কলিতা পিতাৰ নাম: দিগেশ কলিতা ঘৰ নং : 231 বয়স : 21 লিঙ্গ : পুৰুষ	LQW1993245 ফটো উপলব্ধ	287 নাম : নমিতা কলিতা পিতাৰ নাম: সনাতন কলিতা ঘৰ নং : 231 বয়স : 21 লিঙ্গ : মহিলা	UU10096784 ফটো উপলব্ধ	288 নাম : সনাতন কলিতা পিতাৰ নাম: ভুবনেশ্বৰ ঘৰ নং : ২৩১ক বয়স : 51 লিঙ্গ : পুৰুষ	LQW8436848 ফটো উপলব্ধ
289 নাম : প্ৰতিমা কলিতা স্বামীৰ নাম: সনাতন ঘৰ নং : ২৩১ক বয়স : 46 লিঙ্গ : মহিলা	LQW8436859 ফটো উপলব্ধ	290 নাম : সত্য বৰ্মন পিতাৰ নাম: দধী কলিতা ঘৰ নং : ২৩২ বয়স : 62 লিঙ্গ : পুৰুষ	LQW8436860 ফটো উপলব্ধ	291 নাম : ৰীণা বৰ্মন স্বামীৰ নাম: সত্য ঘৰ নং : ২৩২ বয়স : 55 লিঙ্গ : মহিলা	LQW8436871 ফটো উপলব্ধ
292 নাম : মন্ত বৰ্মন পিতাৰ নাম: সত্য ঘৰ নং : ২৩২ বয়স : 36 লিঙ্গ : পুৰুষ	LQW8436882 ফটো উপলব্ধ	293 নাম : জগমণি বৰ্মন পিতাৰ নাম: সত্য বৰ্মন ঘৰ নং : ২৩২ বয়স : 26 লিঙ্গ : মহিলা	LQW0200642 ফটো উপলব্ধ	294 নাম : বিজয় বৰ্মন পিতাৰ নাম: কাশী ঘৰ নং : ২৩৩ বয়স : 63 লিঙ্গ : পুৰুষ	LQW8436928 ফটো উপলব্ধ
295 নাম : ৰীনা বৰ্মন স্বামীৰ নাম: বিজয় ঘৰ নং : ২৩৩ বয়স : 56 লিঙ্গ : মহিলা	LQW8436939 ফটো উপলব্ধ	296 নাম : প্ৰবীন বৰ্মন পিতাৰ নাম: কাশী ঘৰ নং : ২৩৩ বয়স : 46 লিঙ্গ : পুৰুষ	LQW8436951 ফটো উপলব্ধ	297 নাম : কমল বৰ্মন পিতাৰ নাম: কাশী ঘৰ নং : ২৩৩ বয়স : 43 লিঙ্গ : পুৰুষ	LQW8436962 ফটো উপলব্ধ
298 নাম : শ্ৰীৰালি বৰ্মন স্বামীৰ নাম: প্ৰবীন বৰ্মন ঘৰ নং : ২৩৩ বয়স : 41 লিঙ্গ : মহিলা	LQW8436917 ফটো উপলব্ধ	299 নাম : কৰবি বৰ্মন স্বামীৰ নাম: কমল বৰ্মণ ঘৰ নং : ২৩৩ বয়স : 37 লিঙ্গ : মহিলা	LQW1931415 ফটো উপলব্ধ	300 নাম : চন্দন বৰ্মন পিতাৰ নাম: বিজয় ঘৰ নং : ২৩৩ বয়স : 36 লিঙ্গ : পুৰুষ	LQW8436940 ফটো উপলব্ধ



301 নাম : জিতু মনি বৰ্মন পিতাৰ নাম: বিজয় বৰ্মন ঘৰ নং : ২৩৩ বয়স : 35 লিঙ্গ : পুৰুষ	LQW8436906 ফটো উপলব্ধ	302 নাম : হৰিচৰন বৰ্মন পিতাৰ নাম: জগত ঘৰ নং : ২৩৪ বয়স : 58 লিঙ্গ : পুৰুষ	LQW8436973 ফটো উপলব্ধ	303 নাম : উৰ্মিলা বৰ্মন স্বামীৰ নাম: হৰিচৰন ঘৰ নং : ২৩৪ বয়স : 53 লিঙ্গ : মহিলা	LQW8436984 ফটো উপলব্ধ
304 নাম : হিৰেন বৰ্মন পিতাৰ নাম: হৰিচৰন বৰ্মন ঘৰ নং : ২৩৪ বয়স : 33 লিঙ্গ : পুৰুষ	LQW8436995 ফটো উপলব্ধ	305 নাম : মৃগেন বৰ্মন পিতাৰ নাম: হৰিচৰন বৰ্মন ঘৰ নং : ২৩৪ বয়স : 30 লিঙ্গ : পুৰুষ	LQW1931255 ফটো উপলব্ধ	306 নাম : হৰিদাস বৰ্মন পিতাৰ নাম: শিশু ঘৰ নং : ২৩৫ বয়স : 60 লিঙ্গ : পুৰুষ	LQW8437001 ফটো উপলব্ধ
E 307 নাম : উৰ্মিলা বৰ্মন স্বামীৰ নাম: হৰিদাস ঘৰ নং : ২৩৫ বয়স : 55 লিঙ্গ : মহিলা	LQW8437012 ফটো উপলব্ধ	308 নাম : মদন কলিতা পিতাৰ নাম: শিশু কলিতা ঘৰ নং : ২৩৫ বয়স : 48 লিঙ্গ : পুৰুষ	LQW8437023 ফটো উপলব্ধ	309 নাম : প্ৰনৱ বৰ্মন পিতাৰ নাম: হৰিদাস বৰ্মন ঘৰ নং : ২৩৫ বয়স : 31 লিঙ্গ : পুৰুষ	LQW8442124 ফটো উপলব্ধ
310 নাম : অনীতা কলিতা স্বামীৰ নাম: মদন কলিতা ঘৰ নং : ২৩৫ বয়স : 28 লিঙ্গ : মহিলা	LQW0178616 ফটো উপলব্ধ	311 নাম : লভিতা দেবী বৰ্মন স্বামীৰ নাম: প্ৰণৱ বৰ্মন ঘৰ নং : 235 ক বয়স : 26 লিঙ্গ : মহিলা	LQW0490052 ফটো উপলব্ধ	E 312 নাম : বৰন বৰ্মন পিতাৰ নাম: সন্তোষ বৰ্মন ঘৰ নং : ২৩৫ বয়স : 68 লিঙ্গ : পুৰুষ	LQW8437034 ফটো উপলব্ধ
313 নাম : চাৰ বৰ্মন স্বামীৰ নাম: বৰন বৰ্মন ঘৰ নং : ২৩৫ বয়স : 56 লিঙ্গ : মহিলা	LQW8437045 ফটো উপলব্ধ	314 নাম : ৰাতুল বৰ্মন পিতাৰ নাম: বৰন বৰ্মন ঘৰ নং : ২৩৫ বয়স : 37 লিঙ্গ : পুৰুষ	LQW8437056 ফটো উপলব্ধ	315 নাম : জীতেন বৰ্মন পিতাৰ নাম: লক্ষেশ্বৰ ঘৰ নং : ২৩৬ বয়স : 65 লিঙ্গ : পুৰুষ	LQW8437078 ফটো উপলব্ধ
316 নাম : মাইতৰা বৰ্মন স্বামীৰ নাম: জীতেন ঘৰ নং : ২৩৬ বয়স : 55 লিঙ্গ : মহিলা	LQW8437147 ফটো উপলব্ধ	317 নাম : উত্তম বৰ্মন পিতাৰ নাম: জীতেন ঘৰ নং : ২৩৬ বয়স : 46 লিঙ্গ : পুৰুষ	LQW8437089 ফটো উপলব্ধ	E 318 নাম : গৌতম বৰ্মন পিতাৰ নাম: জীতেন বৰ্মন ঘৰ নং : ২৩৬ বয়স : 44 লিঙ্গ : পুৰুষ	LQW8437103 ফটো উপলব্ধ
319 নাম : প্ৰেমদা বৰ্মন স্বামীৰ নাম: গৌতম বৰ্মন ঘৰ নং : ২৩৬ বয়স : 42 লিঙ্গ : মহিলা	LQW8437114 ফটো উপলব্ধ	320 নাম : মৰমী বৰ্মন স্বামীৰ নাম: উত্তম বৰ্মন ঘৰ নং : ২৩৬ বয়স : 41 লিঙ্গ : মহিলা	LQW8437090 ফটো উপলব্ধ	321 নাম : দিগন্ত বৰ্মন পিতাৰ নাম: জীতেন বৰ্মন ঘৰ নং : ২৩৬ বয়স : 40 লিঙ্গ : পুৰুষ	LQW8437125 ফটো উপলব্ধ
322 নাম : দিপুল বৰ্মন পিতাৰ নাম: জীতেন বৰ্মন ঘৰ নং : ২৩৬ বয়স : 36 লিঙ্গ : পুৰুষ	LQW8437136 ফটো উপলব্ধ	323 নাম : টিংকুমনি গৌহাই স্বামীৰ নাম: দিগন্ত বৰ্মন ঘৰ নং : 236 গ বয়স : 28 লিঙ্গ : মহিলা	UUI0077602 ফটো উপলব্ধ	324 নাম : ককিল বৰ্মন পিতাৰ নাম: উত্তম বৰ্মন ঘৰ নং : ২৩৬ বয়স : 26 লিঙ্গ : পুৰুষ	LQW0271023 ফটো উপলব্ধ
325 নাম : অবনি বৰ্মন পিতাৰ নাম: গৌতম বৰ্মন ঘৰ নং : 236 বয়স : 23 লিঙ্গ : পুৰুষ	LQW0525774 ফটো উপলব্ধ	326 নাম : মধুসূতা বৰ্মন স্বামীৰ নাম: ককিল বৰ্মন ঘৰ নং : 236 বয়স : 21 লিঙ্গ : মহিলা	UUI0069062 ফটো উপলব্ধ	327 নাম : দিপাংকৰ বৰ্মন পিতাৰ নাম: ভূপেন বৰ্মন ঘৰ নং : 236 ক বয়স : 27 লিঙ্গ : পুৰুষ	UUI0069393 ফটো উপলব্ধ
328 নাম : দেবেন ৰাজবংশী পিতাৰ নাম: কুহিৰাম ঘৰ নং : ২৩৭ বয়স : 70 লিঙ্গ : পুৰুষ	LQW8437158 ফটো উপলব্ধ	329 নাম : মাকন ৰাজবংশী স্বামীৰ নাম: দেবেন ঘৰ নং : ২৩৭ বয়স : 66 লিঙ্গ : মহিলা	LQW8437169 ফটো উপলব্ধ	330 নাম : হৰেন ৰাজবংশী পিতাৰ নাম: দেবেন ঘৰ নং : ২৩৭ বয়স : 36 লিঙ্গ : পুৰুষ	LQW8437181 ফটো উপলব্ধ



331 নাম : বিমা ৰাজবংশী অন্যান্য: হৰেন ৰাজবংশী ঘৰ নং : ২৩৭ বয়স : 31 লিঙ্গ : মহিলা	LQW0134734 ফটো উপলব্ধ	S 332 নাম : অজন্তা ৰাজবংশী স্বামীৰ নাম: গোপাল ৰাজবংশী ঘৰ নং : ২৩৭ বয়স : 31 লিঙ্গ : মহিলা	LQW0264499 ফটো উপলব্ধ	333 নাম : কমলা হালৈ স্বামীৰ নাম: নগেন ঘৰ নং : ২৩৮ বয়স : 60 লিঙ্গ : মহিলা	LQW8437205 ফটো উপলব্ধ
334 নাম : ভনিতা হালৈ স্বামীৰ নাম: দিপাংকৰ বৰ্মন ঘৰ নং : 238খ বয়স : 23 লিঙ্গ : মহিলা	UUI0019851 ফটো উপলব্ধ	335 নাম : ভূপেন বৰ্মন পিতাৰ নাম: লক্ষেশ্বৰ বৰ্মন ঘৰ নং : ২৩৮খ বয়স : 56 লিঙ্গ : পুৰুষ	LQW8437238 ফটো উপলব্ধ	336 নাম : গোলক বৰ্মন পিতাৰ নাম: লক্ষেশ্বৰ ঘৰ নং : ২৩৮ক বয়স : 54 লিঙ্গ : পুৰুষ	LQW8437216 ফটো উপলব্ধ
337 নাম : লক্ষী বৰ্মন স্বামীৰ নাম: ভূপেন বৰ্মন ঘৰ নং : ২৩৮খ বয়স : 53 লিঙ্গ : মহিলা	LQW8437249 ফটো উপলব্ধ	338 নাম : বেবতী বৰ্মন স্বামীৰ নাম: গোলক বৰ্মন ঘৰ নং : ২৩৮ক বয়স : 50 লিঙ্গ : মহিলা	LQW8437227 ফটো উপলব্ধ	339 নাম : অৰুন ৰাজবংশী পিতাৰ নাম: অমৃত ঘৰ নং : ২৩৯ বয়স : 58 লিঙ্গ : পুৰুষ	LQW8437250 ফটো উপলব্ধ
340 নাম : সবিতা ৰাজবংশী স্বামীৰ নাম: অৰুন ঘৰ নং : ২৩৯ বয়স : 55 লিঙ্গ : মহিলা	LQW8437261 ফটো উপলব্ধ	341 নাম : ববেন ৰাজবংশী পিতাৰ নাম: অৰুন ঘৰ নং : ২৩৯ বয়স : 36 লিঙ্গ : পুৰুষ	LQW8437272 ফটো উপলব্ধ	342 নাম : গিতাশ্ৰী ৰাজবংশী স্বামীৰ নাম: ববেন ৰাজবংশী ঘৰ নং : 239 বয়স : 27 লিঙ্গ : মহিলা	LQW1180827 ফটো উপলব্ধ
343 নাম : বেন বৰ্মন স্বামীৰ নাম: দুৰ্গেশ্বৰ ঘৰ নং : ২৪০ বয়স : 70 লিঙ্গ : মহিলা	LQW8437283 ফটো উপলব্ধ	344 নাম : ফনী ৰাজবংশী পিতাৰ নাম: দুৰ্গেশ্বৰ ঘৰ নং : ২৪০ বয়স : 42 লিঙ্গ : পুৰুষ	LQW8437294 ফটো উপলব্ধ	345 নাম : মুন বৰ্মন মাতৃৰ নাম: বেনু ৰাজবংশী ঘৰ নং : ২৪০ বয়স : 36 লিঙ্গ : পুৰুষ	LQW1931302 ফটো উপলব্ধ
346 নাম : মুমী বৰ্মন মাতৃৰ নাম: মুন বৰ্মণ ঘৰ নং : ২৪০ বয়স : 31 লিঙ্গ : মহিলা	LQW1931391 ফটো উপলব্ধ	347 নাম : লব ৰাজবংশী পিতাৰ নাম: থানেশ্বৰ ঘৰ নং : ২৪১ বয়স : 63 লিঙ্গ : পুৰুষ	LQW8437307 ফটো উপলব্ধ	348 নাম : কামিনী ৰাজবংশী স্বামীৰ নাম: লব ঘৰ নং : ২৪১ বয়স : 53 লিঙ্গ : মহিলা	LQW8437318 ফটো উপলব্ধ
349 নাম : অনিমা ৰাজবংশী স্বামীৰ নাম: দিগন্ত ৰাজবংশী ঘৰ নং : ২৪১ বয়স : 42 লিঙ্গ : মহিলা	LQW8437330 ফটো উপলব্ধ	350 নাম : সব্য দাশ কলিতা স্বামীৰ নাম: লক্ষেশ্বৰ কলিতা ঘৰ নং : ২৪১ বয়স : 40 লিঙ্গ : মহিলা	LQW1931506 ফটো উপলব্ধ	351 নাম : দিগন্ত ৰাজবংশী পিতাৰ নাম: লব ঘৰ নং : ২৪১ বয়স : 38 লিঙ্গ : পুৰুষ	LQW8437329 ফটো উপলব্ধ
E 352 নাম : তৰবালা বৰ্মন স্বামীৰ নাম: বিচিত্ৰী বৰ্মন ঘৰ নং : ২৪১ক বয়স : 58 লিঙ্গ : মহিলা	LQW8437341 ফটো উপলব্ধ	353 নাম : মোহনবালা ৰাজবংশী স্বামীৰ নাম: কালিচৰন ঘৰ নং : ২৪২ বয়স : 63 লিঙ্গ : মহিলা	LQW8437363 ফটো উপলব্ধ	354 নাম : যামিনী ৰাজবংশী স্বামীৰ নাম: মদন ৰাজবংশী ঘৰ নং : ২৪২ বয়স : 56 লিঙ্গ : মহিলা	LQW8437374 ফটো উপলব্ধ
355 নাম : মদন ৰাজবংশী পিতাৰ নাম: কালিচৰন ৰাজবংশী ঘৰ নং : ২৪২ বয়স : 45 লিঙ্গ : পুৰুষ	LQW8437396 ফটো উপলব্ধ	356 নাম : টুটুমনী ৰাজবংশী পিতাৰ নাম: কালিচৰন ৰাজবংশী ঘৰ নং : ২৪২ বয়স : 36 লিঙ্গ : পুৰুষ	LQW8437385 ফটো উপলব্ধ	357 নাম : মনিকা ৰাজবংশী স্বামীৰ নাম: টুটুমনি ৰাজবংশী ঘৰ নং : 242খ বয়স : 43 লিঙ্গ : মহিলা	UUI0035287 ফটো উপলব্ধ
358 নাম : বীৰেন বৰ্মন পিতাৰ নাম: নবীন ঘৰ নং : ২৪৪ বয়স : 60 লিঙ্গ : পুৰুষ	LQW8437409 ফটো উপলব্ধ	359 নাম : বুন বৰ্মন স্বামীৰ নাম: বীৰেন ঘৰ নং : ২৪৪ বয়স : 56 লিঙ্গ : মহিলা	LQW8437410 ফটো উপলব্ধ	360 নাম : গিৰিন কুলিতা পিতাৰ নাম: নবীন ঘৰ নং : ২৪৪ বয়স : 48 লিঙ্গ : পুৰুষ	LQW8437421 ফটো উপলব্ধ



361 নাম : জোনালী কলিতা স্বামীৰ নাম : গিৰিশ বৰ্মন ঘৰ নং : 288 বয়স : 31 লিঙ্গ : মহিলা	LQW0058396 ফটো উপলব্ধ	362 নাম : দিপক কলিতা পিতাৰ নাম : বিৰেন ঘৰ নং : 288 বয়স : 31 লিঙ্গ : পুৰুষ	LQW8441983 ফটো উপলব্ধ	363 নাম : ললিতা হালৈ স্বামীৰ নাম : নিলকান্ত হালৈ ঘৰ নং : 244 বয়স : 26 লিঙ্গ : মহিলা	LQW0289504 ফটো উপলব্ধ
364 নাম : নীৰেন বৰ্মন পিতাৰ নাম : নবীন ঘৰ নং : 288ক বয়স : 56 লিঙ্গ : পুৰুষ	LQW8437432 ফটো উপলব্ধ	365 নাম : ধিৰেন কলিতা পিতাৰ নাম : নবীন ঘৰ নং : 288ক বয়স : 54 লিঙ্গ : পুৰুষ	LQW8437454 ফটো উপলব্ধ	366 নাম : বিজু বৰ্মন স্বামীৰ নাম : নীৰেন বৰ্মন ঘৰ নং : 288ক বয়স : 51 লিঙ্গ : মহিলা	LQW8437443 ফটো উপলব্ধ
367 নাম : ববীন্দ্র নাথ বৰ্মন পিতাৰ নাম : মহেন্দ্ৰ ঘৰ নং : 28৬ বয়স : 70 লিঙ্গ : পুৰুষ	LQW8437465 ফটো উপলব্ধ	368 নাম : মাইতাৰা বৰ্মন স্বামীৰ নাম : ববীন্দ্র নাথ বৰ্মন ঘৰ নং : 28৬ বয়স : 66 লিঙ্গ : মহিলা	LQW8437476 ফটো উপলব্ধ	369 নাম : অৰূপ বৰ্মন পিতাৰ নাম : ববীন ঘৰ নং : 28৬ বয়স : 48 লিঙ্গ : পুৰুষ	LQW8437487 ফটো উপলব্ধ
370 নাম : সঞ্জীৱ বৰ্মন পিতাৰ নাম : ববীন ঘৰ নং : 28৬ বয়স : 44 লিঙ্গ : পুৰুষ	LQW8437501 ফটো উপলব্ধ	371 নাম : মলয়া বৰ্মন স্বামীৰ নাম : সঞ্জীৱ বৰ্মন ঘৰ নং : 28৬ বয়স : 43 লিঙ্গ : মহিলা	LQW8442044 ফটো উপলব্ধ	372 নাম : ৰূপানঞ্জলী বৰ্মন স্বামীৰ নাম : অৰূপ বৰ্মন ঘৰ নং : 28৬ বয়স : 42 লিঙ্গ : মহিলা	LQW8437498 ফটো উপলব্ধ
373 নাম : অনিন্দিতা বৰ্মন পিতাৰ নাম : অৰূপ বৰ্মন ঘৰ নং : 246 বয়স : 19 লিঙ্গ : মহিলা	UUI0105007 ফটো উপলব্ধ	374 নাম : দীনেশ কলিতা পিতাৰ নাম : কুহিৰাম ঘৰ নং : 28৭ বয়স : 61 লিঙ্গ : পুৰুষ	LQW8437512 ফটো উপলব্ধ	375 নাম : ৰঞ্জু কলিতা স্বামীৰ নাম : দীনেশ ঘৰ নং : 28৭ বয়স : 54 লিঙ্গ : মহিলা	LQW8437523 ফটো উপলব্ধ
376 নাম : শঙ্কৰ কলিতা পিতাৰ নাম : দিনেশ কলিতা ঘৰ নং : 28৭ বয়স : 36 লিঙ্গ : পুৰুষ	LQW8437534 ফটো উপলব্ধ	377 নাম : নিতুল কলিতা পিতাৰ নাম : দিনেশ কলিতা ঘৰ নং : 28৭ বয়স : 34 লিঙ্গ : পুৰুষ	LQW8437556 ফটো উপলব্ধ	378 নাম : ৰিংকুমনি কলিতা স্বামীৰ নাম : মাধৱ বৰ্মন ঘৰ নং : 28৭ বয়স : 33 লিঙ্গ : মহিলা	LQW8437545 ফটো উপলব্ধ
379 নাম : মনোৰঞ্জন কলিতা পিতাৰ নাম : আত্মাৰাম ঘৰ নং : 28৮ বয়স : 63 লিঙ্গ : পুৰুষ	LQW8437589 ফটো উপলব্ধ	380 নাম : দীপালী তালুকদাৰ কলিতা স্বামীৰ নাম : মনোৰঞ্জন ঘৰ নং : 28৮ বয়স : 41 লিঙ্গ : মহিলা	LQW8437590 ফটো উপলব্ধ	381 নাম : মুনাল কমাৰ কলিতা পিতাৰ নাম : মনোৰঞ্জন কলিতা ঘৰ নং : 28৮ বয়স : 34 লিঙ্গ : পুৰুষ	LQW8437578 ফটো উপলব্ধ
382 নাম : ৰুমি কলিতা স্বামীৰ নাম : দলু কলিতা ঘৰ নং : 248খ বয়স : 40 লিঙ্গ : মহিলা	LQW8437567 ফটো উপলব্ধ	383 নাম : দলু কলিতা পিতাৰ নাম : মনোৰঞ্জন ঘৰ নং : 248খ বয়স : 36 লিঙ্গ : পুৰুষ	LQW8437603 ফটো উপলব্ধ	384 নাম : মীনা বৰ্মন স্বামীৰ নাম : হৰেন বৰ্মন ঘৰ নং : 28৯ বয়স : 43 লিঙ্গ : মহিলা	LQW8437647 ফটো উপলব্ধ
385 নাম : হৰেন বৰ্মন পিতাৰ নাম : ভেল্লা ঘৰ নং : 28৯ বয়স : 38 লিঙ্গ : পুৰুষ	LQW8437636 ফটো উপলব্ধ	386 নাম : উৰ্বশী বৰ্মন স্বামীৰ নাম : হৃদয় ঘৰ নং : 2৫০ বয়স : 53 লিঙ্গ : মহিলা	LQW8437658 ফটো উপলব্ধ	S2 387 নাম : চম্পক বৰ্মন পিতাৰ নাম : হৃদয় বৰ্মন ঘৰ নং : 2৫০ বয়স : 36 লিঙ্গ : পুৰুষ	LQW8437669 ফটো উপলব্ধ
388 নাম : নগেন বৰ্মন পিতাৰ নাম : ভেল্লা ঘৰ নং : 2৫২ বয়স : 55 লিঙ্গ : পুৰুষ	LQW8437705 ফটো উপলব্ধ	389 নাম : যশোদা বৰ্মন স্বামীৰ নাম : নগেন ঘৰ নং : 2৫২ বয়স : 48 লিঙ্গ : মহিলা	LQW8437716 ফটো উপলব্ধ	390 নাম : কুশল বৰ্মন পিতাৰ নাম : নগেন বৰ্মন ঘৰ নং : 2৫২ বয়স : 37 লিঙ্গ : পুৰুষ	LQW8437738 ফটো উপলব্ধ



391	LQW8437727	ফটো উপলব্ধ	392	LQW0477042	ফটো উপলব্ধ	393	LQW8437749	ফটো উপলব্ধ
নাম : হিতেশ বৰ্মন পিতাৰ নাম: নগেন বৰ্মন ঘৰ নং : ২৫২ বয়স : 35 লিঙ্গ : পুৰুষ			নাম : তৰালী বৰ্মন স্বামীৰ নাম: কুশল বৰ্মন ঘৰ নং : ২৫২ বয়স : 25 লিঙ্গ : মহিলা			নাম : ৰজনী বৰ্মন পিতাৰ নাম: হৰকান্ত ঘৰ নং : ২৫৩ বয়স : 73 লিঙ্গ : পুৰুষ		
394	LQW8437750	ফটো উপলব্ধ	395	LQW8437761	ফটো উপলব্ধ	396	LQW8437772	ফটো উপলব্ধ
নাম : আইকন বৰ্মন স্বামীৰ নাম: ৰজনী ঘৰ নং : ২৫৩ বয়স : 63 লিঙ্গ : মহিলা			নাম : সোন বৰ্মন পিতাৰ নাম: ৰজনী ঘৰ নং : ২৫৩ বয়স : 43 লিঙ্গ : পুৰুষ			নাম : প্ৰনিতা বৰ্মন স্বামীৰ নাম: সোন বৰ্মন ঘৰ নং : ২৫৩ বয়স : 40 লিঙ্গ : মহিলা		
397	LQW8437783	ফটো উপলব্ধ	398	LQW8437794	ফটো উপলব্ধ	399	LQW8437807	ফটো উপলব্ধ
নাম : যোগমোহন বৰ্মন পিতাৰ নাম: হৰকান্ত ঘৰ নং : ২৫৪ বয়স : 78 লিঙ্গ : পুৰুষ			নাম : কিৰন বৰ্মন স্বামীৰ নাম: যোগমোহন ঘৰ নং : ২৫৪ বয়স : 74 লিঙ্গ : মহিলা			নাম : খৰ্গেশ্বৰ কলিতা পিতাৰ নাম: জগ মহন কলিতা ঘৰ নং : ২৫৪ বয়স : 38 লিঙ্গ : পুৰুষ		
400	LQW8437818	ফটো উপলব্ধ	401	LQW0181479	ফটো উপলব্ধ	402	LQW0136523	ফটো উপলব্ধ
নাম : হৰেন বৰ্মন পিতাৰ নাম: যোগমোহন ঘৰ নং : ২৫৪ বয়স : 36 লিঙ্গ : পুৰুষ			নাম : ফুলমতী কলিতা স্বামীৰ নাম: খৰ্গে বৰ্মন ঘৰ নং : ২৫৪ বয়স : 35 লিঙ্গ : মহিলা			নাম : জুৰি দাস স্বামীৰ নাম: হৰেন বৰ্মন ঘৰ নং : ২৫৪ বয়স : 30 লিঙ্গ : মহিলা		
403	LQW8437830	ফটো উপলব্ধ	404	LQW8437841	ফটো উপলব্ধ	405	LQW8437852	ফটো উপলব্ধ
নাম : নাৰায়ন কলিতা পিতাৰ নাম: দেবী ঘৰ নং : ২৫৫ বয়স : 58 লিঙ্গ : পুৰুষ			নাম : দৈবকী কলিতা স্বামীৰ নাম: নাৰায়ন ঘৰ নং : ২৫৫ বয়স : 53 লিঙ্গ : মহিলা			নাম : গোবিন্দ কলিতা পিতাৰ নাম: নাৰায়ন ঘৰ নং : ২৫৫ বয়স : 36 লিঙ্গ : পুৰুষ		
406	LQW8437874	ফটো উপলব্ধ	407	LQW8437885	ফটো উপলব্ধ	408	UUI0007690	ফটো উপলব্ধ
নাম : বনমালি কলিতা পিতাৰ নাম: ৰমনি কলিতা ঘৰ নং : ২৫৫ বয়স : 33 লিঙ্গ : পুৰুষ			নাম : নয়নগোপাল কলিতা পিতাৰ নাম: নাৰায়ন কলিতা ঘৰ নং : ২৫৫ বয়স : 33 লিঙ্গ : পুৰুষ			নাম : ৰশ্মিতা কলিতা স্বামীৰ নাম: গোবিন্দ কলিতা ঘৰ নং : 255 বয়স : 27 লিঙ্গ : মহিলা		
409	LQW8437896	ফটো উপলব্ধ	410	LQW8437909	ফটো উপলব্ধ	411	LQW8437910	ফটো উপলব্ধ
নাম : ৰমনি কলিতা পিতাৰ নাম: দেবী ঘৰ নং : ২৫৫ক বয়স : 62 লিঙ্গ : পুৰুষ			নাম : সৰস্বতী কলিতা স্বামীৰ নাম: ৰমনি ঘৰ নং : ২৫৫ক বয়স : 53 লিঙ্গ : মহিলা			নাম : নগেন হালৈ পিতাৰ নাম: হংস ঘৰ নং : ২৫৬ বয়স : 68 লিঙ্গ : পুৰুষ		
412	LQW8437921	ফটো উপলব্ধ	413	LQW8437932	ফটো উপলব্ধ	# 414	LQW0320499	ফটো উপলব্ধ
নাম : মুকুন্দ হালৈ পিতাৰ নাম: নগেন হালৈ ঘৰ নং : ২৫৬ বয়স : 37 লিঙ্গ : পুৰুষ			নাম : উপেন হালৈ পিতাৰ নাম: নগেন হালৈ ঘৰ নং : ২৫৬ বয়স : 35 লিঙ্গ : পুৰুষ			নাম : কৰবী বৰ্মন স্বামীৰ নাম: লক্ষেশ্বৰ ডেকা ঘৰ নং : 256 বয়স : 36 লিঙ্গ : মহিলা		
415	LQW1931426	ফটো উপলব্ধ	416	LQW0136754	ফটো উপলব্ধ	417	LQW8437943	ফটো উপলব্ধ
নাম : ববিতা হালৈ স্বামীৰ নাম: মুকুন্দ হালৈ ঘৰ নং : ২৫৬ বয়স : 32 লিঙ্গ : মহিলা			নাম : হিমাক্ষী হালৈ স্বামীৰ নাম: উপেন হালৈ ঘৰ নং : ২৫৬ বয়স : 28 লিঙ্গ : মহিলা			নাম : লক্ষেশ্বৰ কলিতা পিতাৰ নাম: ভগো ঘৰ নং : ২৫৭ বয়স : 53 লিঙ্গ : পুৰুষ		
418	LQW8437954	ফটো উপলব্ধ	419	LQW8442113	ফটো উপলব্ধ	420	LQW8437976	ফটো উপলব্ধ
নাম : ৰুমী কলিতা স্বামীৰ নাম: লংকে কলিতা ঘৰ নং : ২৫৭ বয়স : 48 লিঙ্গ : মহিলা			নাম : অঞ্জন কলিতা পিতাৰ নাম: লংকে কলিতা ঘৰ নং : ২৫৭ বয়স : 31 লিঙ্গ : পুৰুষ			নাম : ৰঞ্জিত বৰ্মন পিতাৰ নাম: ভগো ঘৰ নং : ২৫৮ বয়স : 50 লিঙ্গ : পুৰুষ		



421 নাম : ভাৰতী বৰ্মন স্বামীৰ নাম: ৰঞ্জিত বৰ্মন ঘৰ নং : ২৫৮ বয়স : 40 লিঙ্গ : মহিলা	LQW8437987 ফটো উপলব্ধ	422 নাম : উমেশ কলিতা পিতাৰ নাম: অৰুণ ঘৰ নং : ২৫৯ বয়স : 52 লিঙ্গ : পুৰুষ	LQW8438037 ফটো উপলব্ধ	423 নাম : দিলীপ কলিতা পিতাৰ নাম: অৰুণ ঘৰ নং : ২৫৯ বয়স : 48 লিঙ্গ : পুৰুষ	LQW8438048 ফটো উপলব্ধ
424 নাম : গীতমনি বৰ্মন স্বামীৰ নাম: উমেশ বৰ্মন ঘৰ নং : ২৫৯ বয়স : 45 লিঙ্গ : মহিলা	LQW8438060 ফটো উপলব্ধ	425 নাম : প্ৰফুল্ল কলিতা পিতাৰ নাম: অৰুণ ঘৰ নং : ২৫৯ বয়স : 39 লিঙ্গ : পুৰুষ	LQW8438026 ফটো উপলব্ধ	426 নাম : বন্দনা বৰ্মন স্বামীৰ নাম: প্ৰফুল্ল বৰ্মন ঘৰ নং : ২৫৯ বয়স : 37 লিঙ্গ : মহিলা	LQW8437998 ফটো উপলব্ধ
427 নাম : ববিতা বৰ্মন স্বামীৰ নাম: দিলীপ বৰ্মন ঘৰ নং : ২৫৯ বয়স : 31 লিঙ্গ : মহিলা	LQW0182386 ফটো উপলব্ধ	428 নাম : খগেন বৰ্মন পিতাৰ নাম: সনেশ্বৰ ঘৰ নং : ২৬০ বয়স : 90 লিঙ্গ : পুৰুষ	LQW8438071 ফটো উপলব্ধ	429 নাম : জয়ন্তী বৰ্মন স্বামীৰ নাম: খগেন ঘৰ নং : ২৬০ বয়স : 73 লিঙ্গ : মহিলা	LQW8438082 ফটো উপলব্ধ
430 নাম : পৰমেশ কলিতা পিতাৰ নাম: খগেন কলিতা ঘৰ নং : ২৬০ বয়স : 53 লিঙ্গ : পুৰুষ	LQW8438106 ফটো উপলব্ধ	431 নাম : সতীশ কলিতা পিতাৰ নাম: খগেন ঘৰ নং : ২৬০ বয়স : 53 লিঙ্গ : পুৰুষ	LQW8438128 ফটো উপলব্ধ	432 নাম : পপী কলিতা স্বামীৰ নাম: সতীশ কলিতা ঘৰ নং : 260 বয়স : 44 লিঙ্গ : মহিলা	LQW8438139 ফটো উপলব্ধ
433 নাম : অনিমা বৰ্মন কলিতা স্বামীৰ নাম: পৰমেশ কলিতা ঘৰ নং : ২৬০ বয়স : 39 লিঙ্গ : মহিলা	LQW8438117 ফটো উপলব্ধ	434 নাম : প্ৰমদ চন্দ্ৰ কলিতা পিতাৰ নাম: খগেন ঘৰ নং : ২৬০ বয়স : 38 লিঙ্গ : পুৰুষ	LQW8438093 ফটো উপলব্ধ	435 নাম : দিগন্ত কলিতা পিতাৰ নাম: বসন্ত কলিতা ঘৰ নং : ২৬০ বয়স : 28 লিঙ্গ : পুৰুষ	LQW0182899 ফটো উপলব্ধ
436 নাম : ৰিমজিম কলিতা পিতাৰ নাম: বসন্ত কলিতা ঘৰ নং : 260 বয়স : 25 লিঙ্গ : মহিলা	LQW0357707 ফটো উপলব্ধ	437 নাম : বসন্ত কলিতা পিতাৰ নাম: খগেন ঘৰ নং : ২৬০ক বয়স : 58 লিঙ্গ : পুৰুষ	LQW8438140 ফটো উপলব্ধ	438 নাম : দিপীকা বৰ্মন স্বামীৰ নাম: বসন্ত ঘৰ নং : ২৬০ক বয়স : 48 লিঙ্গ : মহিলা	LQW8438151 ফটো উপলব্ধ
439 নাম : ৰঞ্জিত তালুকদাৰ পিতাৰ নাম: নমল ঘৰ নং : ২৬৩ বয়স : 53 লিঙ্গ : পুৰুষ	LQW8438162 ফটো উপলব্ধ	440 নাম : সৰজনী তালুকদাৰ স্বামীৰ নাম: ৰঞ্জিত ঘৰ নং : ২৬৩ বয়স : 46 লিঙ্গ : মহিলা	LQW8438173 ফটো উপলব্ধ	441 নাম : মাইকন হালৈ স্বামীৰ নাম: মলোৰাম হালৈ ঘৰ নং : ২৬৪ বয়স : 63 লিঙ্গ : মহিলা	LQW8438195 ফটো উপলব্ধ
442 নাম : গৌতম হালৈ পিতাৰ নাম: মলো ঘৰ নং : ২৬৪ বয়স : 41 লিঙ্গ : পুৰুষ	LQW8438208 ফটো উপলব্ধ	443 নাম : দিগন্ত হালৈ পিতাৰ নাম: মলো ৰাম হালৈ ঘৰ নং : ২৬৪ বয়স : 35 লিঙ্গ : পুৰুষ	LQW8438219 ফটো উপলব্ধ	444 নাম : তৃষ্ণা মনি হাজৰিকা স্বামীৰ নাম: দিগন্ত হালৈ ঘৰ নং : 264 বয়স : 32 লিঙ্গ : মহিলা	UUI0154450 ফটো উপলব্ধ
445 নাম : দীপজ্যোতি হালৈ পিতাৰ নাম: জয়ৰাম হালৈ ঘৰ নং : ২৬৪ বয়স : 25 লিঙ্গ : পুৰুষ	LQW0410779 ফটো উপলব্ধ	446 নাম : জয়ৰাম হালৈ পিতাৰ নাম: মহোদৰ ঘৰ নং : ২৬৪ক বয়স : 56 লিঙ্গ : পুৰুষ	LQW8438231 ফটো উপলব্ধ	447 নাম : ৰূপালী হালৈ স্বামীৰ নাম: জয়ৰাম হালৈ ঘৰ নং : ২৬৪ক বয়স : 48 লিঙ্গ : মহিলা	LQW8438242 ফটো উপলব্ধ
448 নাম : বিদল তালুকদাৰ পিতাৰ নাম: দণ্ডিৰাম ঘৰ নং : ২৬৫ বয়স : 40 লিঙ্গ : পুৰুষ	LQW8438264 ফটো উপলব্ধ	449 নাম : দিশামনী বৰুৱা স্বামীৰ নাম: বিদুল তালুকদাৰ ঘৰ নং : ২৬৫ বয়স : 35 লিঙ্গ : মহিলা	LQW8442088 ফটো উপলব্ধ	450 নাম : কৃষ্ণ হালৈ পিতাৰ নাম: লাচিত ঘৰ নং : ২৬৯ বয়স : 70 লিঙ্গ : পুৰুষ	LQW8438275 ফটো উপলব্ধ



451 নাম : অতুল চন্দ্ৰ হালৈ পিতাৰ নাম: লাচিত ঘৰ নং : ২৬৯ বয়স : 58 লিঙ্গ : পুৰুষ	LQW8438297 ফটো উপলব্ধ	452 নাম : মাকনী শৰ্মা স্বামীৰ নাম: কৃষ্ণ ঘৰ নং : ২৬৯ বয়স : 53 লিঙ্গ : মহিলা	LQW8438286 ফটো উপলব্ধ	453 নাম : ললিতা হালৈ স্বামীৰ নাম: অতুল ঘৰ নং : ২৬৯ বয়স : 50 লিঙ্গ : মহিলা	LQW8438300 ফটো উপলব্ধ
454 নাম : মিতালি হালৈ পিতাৰ নাম: কৃষ্ণ হালৈ ঘৰ নং : ২৬৯ বয়স : 36 লিঙ্গ : মহিলা	LQW8438322 ফটো উপলব্ধ	455 নাম : মনিষা হালৈ পিতাৰ নাম: কৃষ্ণ হালৈ ঘৰ নং : ২৬৯ বয়স : 33 লিঙ্গ : মহিলা	LQW8438311 ফটো উপলব্ধ	456 নাম : প্ৰকাশ কাশ্যপ পিতাৰ নাম: কৃষ্ণ কান্ত হালৈ ঘৰ নং : 269 বয়স : 32 লিঙ্গ : পুৰুষ	LQW8438333 ফটো উপলব্ধ
457 নাম : পুষ্পা দাস স্বামীৰ নাম: প্ৰকাশ কাশ্যপ ঘৰ নং : 269 বয়স : 30 লিঙ্গ : মহিলা	UUI0116764 ফটো উপলব্ধ	458 নাম : বাকেশ হালৈ পিতাৰ নাম: অতুল হালৈ ঘৰ নং : ২৬৯ বয়স : 28 লিঙ্গ : পুৰুষ	LQW0184069 ফটো উপলব্ধ	459 নাম : চন্দ্ৰিমা হালৈ পিতাৰ নাম: অতুল হালৈ ঘৰ নং : 269 বয়স : 20 লিঙ্গ : মহিলা	UUI0085670 ফটো উপলব্ধ
E 460 নাম : প্ৰমোদ শৰ্মা পিতাৰ নাম: যজ্ঞপতি ঘৰ নং : ২৭০ বয়স : 63 লিঙ্গ : পুৰুষ	LQW8438355 ফটো উপলব্ধ	461 নাম : সৰস্বতী দেৱী স্বামীৰ নাম: প্ৰমোদ ঘৰ নং : ২৭০ বয়স : 60 লিঙ্গ : মহিলা	LQW8438366 ফটো উপলব্ধ	462 নাম : তপন শৰ্মা পিতাৰ নাম: প্ৰমোদ ঘৰ নং : ২৭০ বয়স : 40 লিঙ্গ : পুৰুষ	LQW8438377 ফটো উপলব্ধ
463 নাম : জিতু মণি শৰ্মা পিতাৰ নাম: প্ৰমোদ ঘৰ নং : ২৭০ বয়স : 37 লিঙ্গ : পুৰুষ	LQW8438388 ফটো উপলব্ধ	464 নাম : প্ৰীতম শৰ্মা পিতাৰ নাম: ভূপেন শৰ্মা ঘৰ নং : 270 বয়স : 22 লিঙ্গ : পুৰুষ	LQW1480813 ফটো উপলব্ধ	E 465 নাম : বানেশ্বৰী দেৱী স্বামীৰ নাম: যজ্ঞপতি ঘৰ নং : ২৭০ বয়স : 96 লিঙ্গ : মহিলা	LQW8438399 ফটো উপলব্ধ
466 নাম : ভূপেন শৰ্মা পিতাৰ নাম: যজ্ঞপতি ঘৰ নং : ২৭০ বয়স : 59 লিঙ্গ : পুৰুষ	LQW8438402 ফটো উপলব্ধ	467 নাম : বীনা দেৱী স্বামীৰ নাম: ভূপেন ঘৰ নং : ২৭০ বয়স : 59 লিঙ্গ : মহিলা	LQW8438413 ফটো উপলব্ধ	468 নাম : হৰেন্দ্ৰ নাথ হালৈ পিতাৰ নাম: মহেন্দ্ৰ ঘৰ নং : ২৭১ বয়স : 72 লিঙ্গ : পুৰুষ	LQW8438424 ফটো উপলব্ধ
E 469 নাম : অঞ্জনা হালৈ স্বামীৰ নাম: হৰেন ঘৰ নং : ২৭১ বয়স : 68 লিঙ্গ : মহিলা	LQW8438435 ফটো উপলব্ধ	470 নাম : নবকুমাৰ হালৈ পিতাৰ নাম: হৰেন ঘৰ নং : ২৭১ বয়স : 46 লিঙ্গ : পুৰুষ	LQW8438446 ফটো উপলব্ধ	471 নাম : নমিতা হালৈ স্বামীৰ নাম: নবকুমাৰ হালৈ ঘৰ নং : ২৭১ বয়স : 42 লিঙ্গ : মহিলা	LQW8438479 ফটো উপলব্ধ
472 নাম : অপূৰ্বকুমাৰ হালৈ পিতাৰ নাম: হৰেন ঘৰ নং : 271 বয়স : 42 লিঙ্গ : পুৰুষ	LQW8438457 ফটো উপলব্ধ	473 নাম : কৰবী বৈশ্য স্বামীৰ নাম: অপূৰ্বকুমাৰ হালৈ ঘৰ নং : 271 বয়স : 32 লিঙ্গ : মহিলা	LQW1931437 ফটো উপলব্ধ	474 নাম : মুকুল শৰ্মা পিতাৰ নাম: যজ্ঞপতি ঘৰ নং : ২৭৩ বয়স : 60 লিঙ্গ : পুৰুষ	LQW8438480 ফটো উপলব্ধ
475 নাম : বীনা দেৱী স্বামীৰ নাম: মুকুল ঘৰ নং : ২৭৩ বয়স : 56 লিঙ্গ : মহিলা	LQW8438491 ফটো উপলব্ধ	476 নাম : জয়ন্ত শৰ্মা পিতাৰ নাম: মুকুল শৰ্মা ঘৰ নং : ২৭৩ বয়স : 36 লিঙ্গ : পুৰুষ	LQW8438504 ফটো উপলব্ধ	477 নাম : ৰাজীৱ শৰ্মা পিতাৰ নাম: মুকুল শৰ্মা ঘৰ নং : ২৭৩ বয়স : 33 লিঙ্গ : পুৰুষ	LQW8442135 ফটো উপলব্ধ
478 নাম : গীতমনি ৰায় দেৱী স্বামীৰ নাম: ৰাজীৱ শৰ্মা ঘৰ নং : ২৭৩ বয়স : 30 লিঙ্গ : মহিলা	LQW1931357 ফটো উপলব্ধ	479 নাম : সুনন্দ হালৈ পিতাৰ নাম: চন্দ্ৰ ঘৰ নং : ২৭৪ বয়স : 61 লিঙ্গ : পুৰুষ	LQW8438515 ফটো উপলব্ধ	480 নাম : ৰেন হালৈ স্বামীৰ নাম: সুনন্দ ঘৰ নং : ২৭৪ বয়স : 59 লিঙ্গ : মহিলা	LQW8438526 ফটো উপলব্ধ



481 নাম : বৰ্জনী হালৈ পিতাৰ নাম: চন্দ্ৰ ঘৰ নং : ২৭৪ বয়স : 51 লিঙ্গ : পুৰুষ	LQW8438559 ফটো উপলব্ধ	482 নাম : ভাৰতী হালৈ স্বামীৰ নাম: বৰ্জনী হালৈ ঘৰ নং : ২৭৪ বয়স : 42 লিঙ্গ : মহিলা	LQW1931448 ফটো উপলব্ধ	483 নাম : পক্ষজ হালৈ পিতাৰ নাম: সুনন্দ ঘৰ নং : ২৭৪ বয়স : 40 লিঙ্গ : পুৰুষ	LQW8438537 ফটো উপলব্ধ
484 নাম : পৰেশ হালৈ পিতাৰ নাম: সুনন্দ ঘৰ নং : ২৭৪ বয়স : 36 লিঙ্গ : পুৰুষ	LQW8438548 ফটো উপলব্ধ	485 নাম : অনামিকা হালৈ স্বামীৰ নাম: শ্ৰমদ চন্দ্ৰ কলিতা ঘৰ নং : ২৭৪ বয়স : 32 লিঙ্গ : মহিলা	LQW1931346 ফটো উপলব্ধ	486 নাম : দিপামণি বেজবৰুৱা স্বামীৰ নাম: পংকজ হালৈ ঘৰ নং : 274 বয়স : 28 লিঙ্গ : মহিলা	LQW1548445 ফটো উপলব্ধ
487 নাম : কেশব তালুকদাৰ পিতাৰ নাম: নমল ঘৰ নং : ২৭৫ বয়স : 68 লিঙ্গ : পুৰুষ	LQW8438560 ফটো উপলব্ধ	488 নাম : নিলীমা তালুকদাৰ স্বামীৰ নাম: কেশব ঘৰ নং : ২৭৫ বয়স : 56 লিঙ্গ : মহিলা	LQW8438571 ফটো উপলব্ধ	489 নাম : সমুদ্ৰ তালুকদাৰ পিতাৰ নাম: কেশব তালুকদাৰ ঘৰ নং : ২৭৫ বয়স : 44 লিঙ্গ : পুৰুষ	LQW8438582 ফটো উপলব্ধ
490 নাম : কপিল তালুকদাৰ পিতাৰ নাম: কেশৱ তালুকদাৰ ঘৰ নং : ২৭৫ বয়স : 38 লিঙ্গ : পুৰুষ	LQW0066647 ফটো উপলব্ধ	491 নাম : জুবী তালুকদাৰ স্বামীৰ নাম: কপিল তালুকদাৰ ঘৰ নং : ২৭৫ বয়স : 36 লিঙ্গ : মহিলা	LQW0405670 ফটো উপলব্ধ	492 নাম : নমিতা তালুকদাৰ স্বামীৰ নাম: সমুদ্ৰ তালুকদাৰ ঘৰ নং : ২৭৫ বয়স : 34 লিঙ্গ : মহিলা	LQW0357616 ফটো উপলব্ধ
493 নাম : বনুমী তালুকদাৰ স্বামীৰ নাম: দীনেশ ঘৰ নং : ২৭৬ বয়স : 47 লিঙ্গ : মহিলা	LQW8438606 ফটো উপলব্ধ	494 নাম : পুনশ্ৰী তালুকদাৰ মাতৃৰ নাম: বনুমী তালুকদাৰ ঘৰ নং : ২৭৬ বয়স : 28 লিঙ্গ : মহিলা	LQW0067017 ফটো উপলব্ধ	495 নাম : গুনজীত তালুকদাৰ পিতাৰ নাম: দীনেশ তালুকদাৰ ঘৰ নং : 276 বয়স : 22 লিঙ্গ : পুৰুষ	LQW2006955 ফটো উপলব্ধ
496 নাম : গাৰ্ণাৰ হালৈ পিতাৰ নাম: অজিত হালৈ ঘৰ নং : 276 ক বয়স : 24 লিঙ্গ : পুৰুষ	LQW1532241 ফটো উপলব্ধ	497 নাম : অজিত টালুকদাৰ পিতাৰ নাম: নমল ঘৰ নং : ২৭৬ক বয়স : 55 লিঙ্গ : পুৰুষ	LQW8438617 ফটো উপলব্ধ	498 নাম : চম্পা ৰানী বড়ো স্বামীৰ নাম: অজিত তালুকদাৰ ঘৰ নং : ২৭৬ক বয়স : 49 লিঙ্গ : মহিলা	LQW8438628 ফটো উপলব্ধ
E 499 নাম : কবি হালৈ পিতাৰ নাম: অনাথি ঘৰ নং : ২৭৭ বয়স : 76 লিঙ্গ : পুৰুষ	LQW8438639 ফটো উপলব্ধ	500 নাম : ক্ষিৰোদা হালৈ স্বামীৰ নাম: কবি ঘৰ নং : ২৭৭ বয়স : 58 লিঙ্গ : মহিলা	LQW8438640 ফটো উপলব্ধ	501 নাম : সমিন হালৈ পিতাৰ নাম: কবি ঘৰ নং : ২৭৭ বয়স : 43 লিঙ্গ : পুৰুষ	LQW8438651 ফটো উপলব্ধ
502 নাম : ভনিতা হালৈ স্বামীৰ নাম: সমিন হালৈ ঘৰ নং : ২৭৭ বয়স : 39 লিঙ্গ : মহিলা	LQW8438662 ফটো উপলব্ধ	503 নাম : বিজুলী হালৈ অন্যান্য: ৰবিৰাম হালৈ ঘৰ নং : ২৭৭ বয়স : 29 লিঙ্গ : মহিলা	LQW0067389 ফটো উপলব্ধ	504 নাম : কুপা হালৈ পিতাৰ নাম: অনাথি ঘৰ নং : ২৭৯ বয়স : 46 লিঙ্গ : পুৰুষ	LQW8438684 ফটো উপলব্ধ
505 নাম : হিৰন হালৈ স্বামীৰ নাম: কুপা ঘৰ নং : ২৭৯ বয়স : 43 লিঙ্গ : মহিলা	LQW8438695 ফটো উপলব্ধ	E 506 নাম : চম্পক হালৈ পিতাৰ নাম: কুপা হালৈ ঘৰ নং : ২৭৯ বয়স : 32 লিঙ্গ : পুৰুষ	LQW0185439 ফটো উপলব্ধ	507 নাম : গোলাপী হালৈ স্বামীৰ নাম: কনক ঘৰ নং : ২৮০ বয়স : 65 লিঙ্গ : মহিলা	LQW8438719 ফটো উপলব্ধ
508 নাম : বনুমনি হালৈ পিতাৰ নাম: কনক হালৈ ঘৰ নং : ২৮০ বয়স : 42 লিঙ্গ : মহিলা	LQW8442146 ফটো উপলব্ধ	509 নাম : সমৰজ্যোতি হালৈ পিতাৰ নাম: কনক হালৈ ঘৰ নং : ২৮০ বয়স : 34 লিঙ্গ : পুৰুষ	LQW8442168 ফটো উপলব্ধ	510 নাম : শ্ৰুত হালৈ পিতাৰ নাম: পুমা ঘৰ নং : ২৮১ বয়স : 60 লিঙ্গ : পুৰুষ	LQW8438720 ফটো উপলব্ধ



511 নাম : কামিনী হালৈ স্বামীৰ নাম: প্ৰহ্লাদ ঘৰ নং : ২৮১ বয়স : 53 লিঙ্গ : মহিলা	LQW8438731 ফটো উপলব্ধ	512 নাম : জয়ন্ত হালৈ পিতাৰ নাম: প্ৰহ্লাদ হালৈ ঘৰ নং : ২৮১ বয়স : 35 লিঙ্গ : পুৰুষ	LQW8442033 ফটো উপলব্ধ	513 নাম : বন্দনা বৈশ্য হালৈ স্বামীৰ নাম: জয়ন্ত হালৈ ঘৰ নং : 281 বয়স : 32 লিঙ্গ : মহিলা	LQW0466169 ফটো উপলব্ধ
514 নাম : জোন হালৈ পিতাৰ নাম: হৰধৰ হালৈ ঘৰ নং : 281 বয়স : 26 লিঙ্গ : পুৰুষ	LQW0358333 ফটো উপলব্ধ	515 নাম : হৰধৰ হালৈ পিতাৰ নাম: পুন্না ঘৰ নং : ২৮১ক বয়স : 53 লিঙ্গ : পুৰুষ	LQW8438753 ফটো উপলব্ধ	516 নাম : পুতুলী হালৈ স্বামীৰ নাম: হৰধৰ হালৈ ঘৰ নং : ২৮১ক বয়স : 48 লিঙ্গ : মহিলা	LQW8438764 ফটো উপলব্ধ
E 517 নাম : মহামায়া দেৱী স্বামীৰ নাম: কুমুদ ঘৰ নং : ২৮২ বয়স : 84 লিঙ্গ : মহিলা	LQW8438775 ফটো উপলব্ধ	518 নাম : নিপেন ভাগৱতী পিতাৰ নাম: কুমুদ ঘৰ নং : ২৮২ বয়স : 51 লিঙ্গ : পুৰুষ	LQW8438786 ফটো উপলব্ধ	519 নাম : পুৰী ভাগৱতী স্বামীৰ নাম: নিপেন ভাগৱতী ঘৰ নং : ২৮২ বয়স : 45 লিঙ্গ : মহিলা	LQW8438797 ফটো উপলব্ধ
E 520 নাম : কৃষ্ণ কান্ত শৰ্মা পিতাৰ নাম: সভানাথ ঘৰ নং : ২৮৩ বয়স : 82 লিঙ্গ : পুৰুষ	LQW8438811 ফটো উপলব্ধ	521 নাম : চাৰ দেৱী স্বামীৰ নাম: কৃষ্ণ ঘৰ নং : ২৮৩ বয়স : 72 লিঙ্গ : মহিলা	LQW8438822 ফটো উপলব্ধ	522 নাম : মনিষা দেৱী স্বামীৰ নাম: মিন্টু শৰ্মা ঘৰ নং : ২৮৩ বয়স : 42 লিঙ্গ : মহিলা	LQW8438800 ফটো উপলব্ধ
523 নাম : মিন্টু শৰ্মা পিতাৰ নাম: কৃষ্ণ ঘৰ নং : ২৮৩ বয়স : 42 লিঙ্গ : পুৰুষ	LQW8438833 ফটো উপলব্ধ	524 নাম : বিমলা মিশ্ৰ স্বামীৰ নাম: জ্যোতিষ ঘৰ নং : ২৮৪ বয়স : 63 লিঙ্গ : মহিলা	LQW8438866 ফটো উপলব্ধ	525 নাম : মানস জ্যোতি মিশ্ৰ পিতাৰ নাম: জ্যোতিষ মিশ্ৰ ঘৰ নং : ২৮৪ বয়স : 39 লিঙ্গ : পুৰুষ	LQW8438877 ফটো উপলব্ধ
526 নাম : চন্দ্ৰ হালৈ পিতাৰ নাম: ফাফৰু হালৈ ঘৰ নং : ২৮৫ বয়স : 74 লিঙ্গ : পুৰুষ	LQW8438899 ফটো উপলব্ধ	527 নাম : নিৰলা হালৈ স্বামীৰ নাম: চন্দ্ৰ ঘৰ নং : ২৮৫ বয়স : 60 লিঙ্গ : মহিলা	LQW8438902 ফটো উপলব্ধ	528 নাম : কাৰ্তিক হালৈ পিতাৰ নাম: চন্দ্ৰ ঘৰ নং : ২৮৫ বয়স : 49 লিঙ্গ : পুৰুষ	LQW8438913 ফটো উপলব্ধ
529 নাম : হেমামনি হালৈ স্বামীৰ নাম: কাৰ্তিক হালৈ ঘৰ নং : ২৮৫ বয়স : 45 লিঙ্গ : মহিলা	LQW8438979 ফটো উপলব্ধ	530 নাম : মনু হালৈ পিতাৰ নাম: চন্দ্ৰ ঘৰ নং : ২৮৫ বয়স : 42 লিঙ্গ : পুৰুষ	LQW8438935 ফটো উপলব্ধ	531 নাম : নীলাম্বৰ হালৈ পিতাৰ নাম: চন্দ্ৰ ঘৰ নং : ২৮৫ বয়স : 41 লিঙ্গ : পুৰুষ	LQW8438924 ফটো উপলব্ধ
532 নাম : হেমন্ত হালৈ পিতাৰ নাম: চন্দ্ৰ ঘৰ নং : ২৮৫ বয়স : 38 লিঙ্গ : পুৰুষ	LQW8438957 ফটো উপলব্ধ	533 নাম : দিলিপ হালৈ পিতাৰ নাম: চন্দ্ৰ হালৈ ঘৰ নং : ২৮৫ বয়স : 38 লিঙ্গ : পুৰুষ	LQW8438968 ফটো উপলব্ধ	534 নাম : পল্লবী হালৈ স্বামীৰ নাম: হিতেশ হালৈ ঘৰ নং : 285 বয়স : 28 লিঙ্গ : মহিলা	LQW0500793 ফটো উপলব্ধ
535 নাম : ববিতা হালৈ স্বামীৰ নাম: হেমন্ত হালৈ ঘৰ নং : 285 বয়স : 23 লিঙ্গ : মহিলা	LQW1113174 ফটো উপলব্ধ	E 536 নাম : সদাৰাম হালৈ পিতাৰ নাম: ফাফৰু ঘৰ নং : ২৮৫ক বয়স : 63 লিঙ্গ : পুৰুষ	LQW8438980 ফটো উপলব্ধ	537 নাম : ৰেন হালৈ স্বামীৰ নাম: সদাৰাম ঘৰ নং : ২৮৫ক বয়স : 54 লিঙ্গ : মহিলা	LQW8438991 ফটো উপলব্ধ
538 নাম : হিতেশ হালৈ পিতাৰ নাম: সদাৰাম হালৈ ঘৰ নং : ২৮৫ক বয়স : 40 লিঙ্গ : পুৰুষ	LQW8439007 ফটো উপলব্ধ	539 নাম : ধনজিত হালৈ পিতাৰ নাম: সদাৰাম ঘৰ নং : ২৮৫ক বয়স : 36 লিঙ্গ : পুৰুষ	LQW8439018 ফটো উপলব্ধ	E 540 নাম : ৰঘনাথ দাস পিতাৰ নাম: ফাফৰু ঘৰ নং : ২৮৬ বয়স : 73 লিঙ্গ : পুৰুষ	LQW8439029 ফটো উপলব্ধ



<p>E 541 LQW8439030</p> <p>নাম : ভাৰতী বানী দাস স্বামীৰ নাম : বঘুনাথ ঘৰ নং : ২৮৬ বয়স : 65 লিঙ্গ : মহিলা</p> <p>ফটো উপলব্ধ</p>	<p>542 LQW8439041</p> <p>নাম : বিনোদ দাস পিতাৰ নাম : বঘুনাথ ঘৰ নং : ২৮৬ বয়স : 51 লিঙ্গ : পুৰুষ</p> <p>ফটো উপলব্ধ</p>	<p>543 UUI0069518</p> <p>নাম : বিজলী ঠাকুৰীয়া স্বামীৰ নাম : বিনোদ দাস ঘৰ নং : 286 বয়স : 48 লিঙ্গ : মহিলা</p> <p>ফটো উপলব্ধ</p>
<p>544 LQW8439052</p> <p>নাম : পৰেশ দাস পিতাৰ নাম : বঘুনাথ ঘৰ নং : ২৮৬ বয়স : 45 লিঙ্গ : পুৰুষ</p> <p>ফটো উপলব্ধ</p>	<p>E 545 LQW8439063</p> <p>নাম : শ্ৰেণী বাজবংশী স্বামীৰ নাম : বিনোদ দাস ঘৰ নং : ২৮৬ বয়স : 39 লিঙ্গ : মহিলা</p> <p>ফটো উপলব্ধ</p>	<p>546 LQW1931380</p> <p>নাম : পাপৰি দাস স্বামীৰ নাম : পৰেশ দাস ঘৰ নং : ২৮৬ বয়স : 31 লিঙ্গ : মহিলা</p> <p>ফটো উপলব্ধ</p>
<p>547 LQW8439074</p> <p>নাম : সুৰথ হালৈ পিতাৰ নাম : থানু ঘৰ নং : ২৮৮ বয়স : 73 লিঙ্গ : পুৰুষ</p> <p>ফটো উপলব্ধ</p>	<p>548 LQW8439085</p> <p>নাম : হেমন্ত হালৈ পিতাৰ নাম : সুৰথ ঘৰ নং : ২৮৮ বয়স : 46 লিঙ্গ : পুৰুষ</p> <p>ফটো উপলব্ধ</p>	<p>549 LQW8439096</p> <p>নাম : শ্ৰীকান্ত হালৈ পিতাৰ নাম : সুৰথ ঘৰ নং : ২৮৮ বয়স : 38 লিঙ্গ : পুৰুষ</p> <p>ফটো উপলব্ধ</p>
<p>550 LQW8439109</p> <p>নাম : নীলকান্ত হালৈ পিতাৰ নাম : সুৰথ ঘৰ নং : ২৮৮ বয়স : 36 লিঙ্গ : পুৰুষ</p> <p>ফটো উপলব্ধ</p>	<p>551 LQW8439110</p> <p>নাম : বিজু হালৈ স্বামীৰ নাম : হেমন্ত হালৈ ঘৰ নং : ২৮৮ বয়স : 35 লিঙ্গ : মহিলা</p> <p>ফটো উপলব্ধ</p>	<p>552 LQW0186627</p> <p>নাম : চন্দন কলিতা পিতাৰ নাম : বিৰেন বৰ্মন ঘৰ নং : ২৮৮ বয়স : 28 লিঙ্গ : পুৰুষ</p> <p>ফটো উপলব্ধ</p>
<p>553 LQW8439143</p> <p>নাম : সুৰজ্য পাঠক পিতাৰ নাম : থানু ঘৰ নং : ২৮৯ বয়স : 61 লিঙ্গ : পুৰুষ</p> <p>ফটো উপলব্ধ</p>	<p>554 LQW8439154</p> <p>নাম : মালতী পাঠক স্বামীৰ নাম : সূৰ্য্য ঘৰ নং : ২৮৯ বয়স : 46 লিঙ্গ : মহিলা</p> <p>ফটো উপলব্ধ</p>	<p>555 LQW8439132</p> <p>নাম : অভিজিত পাঠক পিতাৰ নাম : সূৰ্য্য পাঠক ঘৰ নং : ২৮৯ বয়স : 34 লিঙ্গ : পুৰুষ</p> <p>ফটো উপলব্ধ</p>
<p>556 LQW0445932</p> <p>নাম : জোনালী শইকীয়া পাঠক স্বামীৰ নাম : অভিজিত পাঠক ঘৰ নং : 289 বয়স : 33 লিঙ্গ : মহিলা</p> <p>ফটো উপলব্ধ</p>	<p>557 LQW8439121</p> <p>নাম : ধ্ৰুৱজ্যোতি পাঠক পিতাৰ নাম : সূৰ্য্য পাঠক ঘৰ নং : ২৮৯ বয়স : 33 লিঙ্গ : পুৰুষ</p> <p>ফটো উপলব্ধ</p>	<p>558 LQW0444935</p> <p>নাম : দীপ্তি পাঠক পিতাৰ নাম : সূৰ্য্য পাঠক ঘৰ নং : 289 বয়স : 27 লিঙ্গ : মহিলা</p> <p>ফটো উপলব্ধ</p>
<p>559 LQW8439165</p> <p>নাম : চন্দ্ৰ হালৈ পিতাৰ নাম : কমলা ঘৰ নং : ২৯০ বয়স : 61 লিঙ্গ : পুৰুষ</p> <p>ফটো উপলব্ধ</p>	<p>560 LQW8439176</p> <p>নাম : লক্ষ্মী হালৈ স্বামীৰ নাম : চন্দ্ৰ ঘৰ নং : ২৯০ বয়স : 47 লিঙ্গ : মহিলা</p> <p>ফটো উপলব্ধ</p>	<p>561 LQW0408054</p> <p>নাম : জোনালি হালৈ পিতাৰ নাম : চন্দ্ৰ হালৈ ঘৰ নং : 290 বয়স : 36 লিঙ্গ : মহিলা</p> <p>ফটো উপলব্ধ</p>
<p>562 LQW8439187</p> <p>নাম : ভূমিধৰ হালৈ পিতাৰ নাম : চন্দ্ৰ হালৈ ঘৰ নং : ২৯০ বয়স : 35 লিঙ্গ : পুৰুষ</p> <p>ফটো উপলব্ধ</p>	<p>563 LQW0200063</p> <p>নাম : মালবিকা হালৈ পিতাৰ নাম : দিপল হালৈ ঘৰ নং : ২৯০ বয়স : 28 লিঙ্গ : মহিলা</p> <p>ফটো উপলব্ধ</p>	<p>564 LQW0346072</p> <p>নাম : দিপ জয়ন্তী হালৈ পিতাৰ নাম : সুৰিয়া হালৈ ঘৰ নং : ২৯০ বয়স : 28 লিঙ্গ : পুৰুষ</p> <p>ফটো উপলব্ধ</p>
<p>565 LQW0200865</p> <p>নাম : দিপজ্যোতি হালৈ পিতাৰ নাম : সূৰ্য্য হালৈ ঘৰ নং : ২৯০ বয়স : 27 লিঙ্গ : পুৰুষ</p> <p>ফটো উপলব্ধ</p>	<p>566 LQW8439234</p> <p>নাম : সনেশ্বৰী হালৈ স্বামীৰ নাম : বভেশ্বৰ ঘৰ নং : ২৯০ বয়স : 68 লিঙ্গ : মহিলা</p> <p>ফটো উপলব্ধ</p>	<p>567 LQW8439201</p> <p>নাম : সূৰ্য্য হালৈ পিতাৰ নাম : কমলা ঘৰ নং : ২৯০ বয়স : 54 লিঙ্গ : পুৰুষ</p> <p>ফটো উপলব্ধ</p>
<p>568 LQW8439223</p> <p>নাম : ৰতি হালৈ পিতাৰ নাম : কমলা ঘৰ নং : ২৯০ বয়স : 53 লিঙ্গ : পুৰুষ</p> <p>ফটো উপলব্ধ</p>	<p>569 LQW8439212</p> <p>নাম : সৰস্বতী হালৈ স্বামীৰ নাম : সূৰ্য্য ঘৰ নং : ২৯০ বয়স : 46 লিঙ্গ : মহিলা</p> <p>ফটো উপলব্ধ</p>	<p>570 LQW1931233</p> <p>নাম : পিংকু হালৈ পিতাৰ নাম : সূৰ্য্য হালৈ ঘৰ নং : ২৯০ বয়স : 30 লিঙ্গ : পুৰুষ</p> <p>ফটো উপলব্ধ</p>



571 নাম : প্ৰদীপ হালৈ পিতাৰ নাম: ৰত্নেশ্বৰ ঘৰ নং : ২৯১ বয়স : 56 লিঙ্গ : পুৰুষ	LQW8439245 ফটো উপলব্ধ	572 নাম : সুনীতী হালৈ স্বামীৰ নাম: প্ৰদীপ ঘৰ নং : ২৯১ বয়স : 46 লিঙ্গ : মহিলা	LQW8439256 ফটো উপলব্ধ	573 নাম : ধনজিত হালৈ পিতাৰ নাম: প্ৰভাত হালৈ ঘৰ নং : ২৯১ বয়স : 35 লিঙ্গ : পুৰুষ	LQW8439267 ফটো উপলব্ধ
574 নাম : বিশ্বজিত হালৈ পিতাৰ নাম: প্ৰভাত হালৈ ঘৰ নং : ২৯১ বয়স : 33 লিঙ্গ : পুৰুষ	LQW8439278 ফটো উপলব্ধ	575 নাম : অমৰজিত হালৈ পিতাৰ নাম: প্ৰদীপ হালৈ ঘৰ নং : ২৯১ বয়স : 28 লিঙ্গ : পুৰুষ	LQW0070797 ফটো উপলব্ধ	576 নাম : চম্পা হালৈ স্বামীৰ নাম: ধনজিত হালৈ ঘৰ নং : ২৯১ বয়স : 26 লিঙ্গ : মহিলা	LQW0312520 ফটো উপলব্ধ
577 নাম : জোনালি হালৈ স্বামীৰ নাম: অমৰজিত হালৈ ঘৰ নং : ২৯১ বয়স : 25 লিঙ্গ : মহিলা	LQW0414409 ফটো উপলব্ধ	578 নাম : কৃষ্ণ কমল হালৈ পিতাৰ নাম: প্ৰদীপ হালৈ ঘৰ নং : 291 বয়স : 23 লিঙ্গ : পুৰুষ	LQW1481811 ফটো উপলব্ধ	579 নাম : সাগৰিকা হালৈ পিতাৰ নাম: দিপুল হালৈ ঘৰ নং : 291 বয়স : 20 লিঙ্গ : মহিলা	UUI0151068 ফটো উপলব্ধ
580 নাম : প্ৰভাত হালৈ পিতাৰ নাম: ৰত্নেশ্বৰ হালৈ ঘৰ নং : ২৯১ বয়স : 60 লিঙ্গ : পুৰুষ	LQW8439289 ফটো উপলব্ধ	581 নাম : দিপুল হালৈ পিতাৰ নাম: ৰত্নেশ্বৰ ঘৰ নং : ২৯১ বয়স : 50 লিঙ্গ : পুৰুষ	LQW8439303 ফটো উপলব্ধ	582 নাম : উলপী হালৈ স্বামীৰ নাম: প্ৰভাত ঘৰ নং : ২৯১ বয়স : 48 লিঙ্গ : মহিলা	LQW8439290 ফটো উপলব্ধ
583 নাম : গীতা হালৈ স্বামীৰ নাম: দিপুল ঘৰ নং : ২৯১ বয়স : 44 লিঙ্গ : মহিলা	LQW8439314 ফটো উপলব্ধ	584 নাম : লক্ষেশ্বৰ হালৈ পিতাৰ নাম: থানু ৰাম পাঠক ঘৰ নং : ২৯২ বয়স : 54 লিঙ্গ : পুৰুষ	LQW8439325 ফটো উপলব্ধ	585 নাম : দীপা হালৈ স্বামীৰ নাম: লক্ষেশ্বৰ ঘৰ নং : ২৯২ বয়স : 46 লিঙ্গ : মহিলা	LQW8439336 ফটো উপলব্ধ
586 নাম : দিপ হালৈ পিতাৰ নাম: লক্ষেশ্বৰ হালৈ ঘৰ নং : ২৯২ বয়স : 35 লিঙ্গ : পুৰুষ	LQW8439369 ফটো উপলব্ধ	587 নাম : জীত হালৈ পিতাৰ নাম: লক্ষেশ্বৰ হালৈ ঘৰ নং : ২৯২ বয়স : 34 লিঙ্গ : পুৰুষ	LQW8439370 ফটো উপলব্ধ	588 নাম : প্ৰবীৰ হালৈ পিতাৰ নাম: লক্ষেশ্বৰ হালৈ ঘৰ নং : ২৯২ বয়স : 28 লিঙ্গ : পুৰুষ	LQW0187336 ফটো উপলব্ধ
589 নাম : হিমাকি হালৈ পিতাৰ নাম: জিতেন হালৈ ঘৰ নং : ২৯২ বয়স : 27 লিঙ্গ : মহিলা	LQW0262253 ফটো উপলব্ধ	590 নাম : ৰেবিতা দেবী স্বামীৰ নাম: জিত হালৈ ঘৰ নং : 292 বয়স : 26 লিঙ্গ : মহিলা	UUI0037960 ফটো উপলব্ধ	591 নাম : জীতেন হালৈ পিতাৰ নাম: থানু ঘৰ নং : 292 বয়স : 52 লিঙ্গ : পুৰুষ	LQW8439347 ফটো উপলব্ধ
592 নাম : পূৰ্ণিমা হালৈ স্বামীৰ নাম: জীতেন ঘৰ নং : 292 বয়স : 44 লিঙ্গ : মহিলা	LQW8439358 ফটো উপলব্ধ	593 নাম : জগল হালৈ পিতাৰ নাম: জিতেন হালৈ ঘৰ নং : 292 বয়স : 26 লিঙ্গ : পুৰুষ	LQW0321711 ফটো উপলব্ধ	594 নাম : সৰলা হালৈ স্বামীৰ নাম: মনিন্দ্ৰ ঘৰ নং : ২৯৩ বয়স : 63 লিঙ্গ : মহিলা	LQW8439392 ফটো উপলব্ধ
E 595 নাম : নিপুল হালৈ পিতাৰ নাম: মনিন্দ্ৰ ঘৰ নং : ২৯৩ বয়স : 43 লিঙ্গ : পুৰুষ	LQW8439405 ফটো উপলব্ধ	596 নাম : প্ৰনব হালৈ পিতাৰ নাম: মনিন্দ্ৰ হালৈ ঘৰ নং : ২৯৩ বয়স : 43 লিঙ্গ : পুৰুষ	LQW8439416 ফটো উপলব্ধ	597 নাম : জোনাকী হালৈ স্বামীৰ নাম: প্ৰানেশ্বৰ ঘৰ নং : ২৯৪ বয়স : 93 লিঙ্গ : মহিলা	LQW8439461 ফটো উপলব্ধ
598 নাম : বিনা বালা ডেকা স্বামীৰ নাম: দেবেন্দ্ৰ নাথ হালৈ ঘৰ নং : ২৯৪ বয়স : 57 লিঙ্গ : মহিলা	LQW8439450 ফটো উপলব্ধ	599 নাম : দীপজ্যোতি হালৈ পিতাৰ নাম: দেবেন্দ্ৰ নাথ হালৈ ঘৰ নং : ২৯৪ বয়স : 31 লিঙ্গ : পুৰুষ	LQW8442157 ফটো উপলব্ধ	600 নাম : মুনমী হালৈ পিতাৰ নাম: দেবেন্দ্ৰ নাথ হালৈ ঘৰ নং : ২৯৪ বয়স : 26 লিঙ্গ : মহিলা	LQW0410100 ফটো উপলব্ধ



601 নাম : বিউটি হালৈ পিতাৰ নাম: দেবেন্দ্ৰ নাথ হালৈ ঘৰ নং : 294 বয়স : 24 লিঙ্গ : মহিলা	LQW1504489 ফটো উপলব্ধ	602 নাম : ধৰ্মেশ্বৰ হালৈ পিতাৰ নাম: ধৰ্মেশ্বৰ ঘৰ নং : 295 বয়স : 68 লিঙ্গ : পুৰুষ	LQW8439472 ফটো উপলব্ধ	603 নাম : কামিনী হালৈ স্বামীৰ নাম: ধৰ্মেশ্বৰ ঘৰ নং : 295 বয়স : 58 লিঙ্গ : মহিলা	LQW8439483 ফটো উপলব্ধ
604 নাম : যিতু হালৈ পিতাৰ নাম: ধৰ্মেশ্বৰ হালৈ ঘৰ নং : 295 বয়স : 37 লিঙ্গ : পুৰুষ	LQW8439494 ফটো উপলব্ধ	605 নাম : তৰুন হালৈ পিতাৰ নাম: বামেশ্বৰ ঘৰ নং : 296 বয়স : 63 লিঙ্গ : পুৰুষ	LQW8439507 ফটো উপলব্ধ	606 নাম : কাঞ্চন হালৈ স্বামীৰ নাম: তৰুন ঘৰ নং : 296 বয়স : 53 লিঙ্গ : মহিলা	LQW8439518 ফটো উপলব্ধ
607 নাম : বতন হালৈ পিতাৰ নাম: তৰুণ হালৈ ঘৰ নং : 296 বয়স : 23 লিঙ্গ : পুৰুষ	LQW1434463 ফটো উপলব্ধ	608 নাম : নিৰদা হালৈ স্বামীৰ নাম: উমেশ হালৈ ঘৰ নং : 299 বয়স : 71 লিঙ্গ : মহিলা	LQW8439529 ফটো উপলব্ধ	609 নাম : ভূপেন হালৈ পিতাৰ নাম: উমেশ ঘৰ নং : 299 বয়স : 41 লিঙ্গ : পুৰুষ	LQW8439530 ফটো উপলব্ধ
610 নাম : মুগেন হালৈ মাতৃৰ নাম: নিৰদা হালৈ ঘৰ নং : 299 বয়স : 38 লিঙ্গ : পুৰুষ	LQW8439552 ফটো উপলব্ধ	611 নাম : মঞ্জু হালৈ স্বামীৰ নাম: ভূপেন হালৈ ঘৰ নং : 299 বয়স : 37 লিঙ্গ : মহিলা	LQW8439563 ফটো উপলব্ধ	612 নাম : ব্ৰজেন হালৈ পিতাৰ নাম: উমেশ ঘৰ নং : 299 বয়স : 36 লিঙ্গ : পুৰুষ	LQW8439541 ফটো উপলব্ধ
E 613 নাম : বমেন হালৈ পিতাৰ নাম: উমেশ হালৈ ঘৰ নং : 299 বয়স : 53 লিঙ্গ : পুৰুষ	LQW8439585 ফটো উপলব্ধ	614 নাম : কবিতা হালৈ স্বামীৰ নাম: বমেন হালৈ ঘৰ নং : 299 বয়স : 50 লিঙ্গ : মহিলা	LQW8439596 ফটো উপলব্ধ	615 নাম : অৰুন হালৈ পিতাৰ নাম: বামেশ্বৰ ঘৰ নং : 299 বয়স : 56 লিঙ্গ : পুৰুষ	LQW8439609 ফটো উপলব্ধ
616 নাম : ক্ষীৰদা ৰাজবংশী হালৈ স্বামীৰ নাম: ভৱেশ হালৈ ঘৰ নং : 298 বয়স : 27 লিঙ্গ : মহিলা	LQW0489039 ফটো উপলব্ধ	617 নাম : ভবেশ হালৈ পিতাৰ নাম: অৰুণ হালৈ ঘৰ নং : 298 বয়স : 26 লিঙ্গ : পুৰুষ	LQW0138271 ফটো উপলব্ধ	618 নাম : শ্ৰীমতী হালৈ স্বামীৰ নাম: গুণেশ্বৰ ঘৰ নং : 298 বয়স : 73 লিঙ্গ : মহিলা	LQW8439621 ফটো উপলব্ধ
619 নাম : সুধন হালৈ পিতাৰ নাম: গুণেশ্বৰ ঘৰ নং : 298 বয়স : 60 লিঙ্গ : পুৰুষ	LQW8439632 ফটো উপলব্ধ	620 নাম : পদমী হালৈ স্বামীৰ নাম: সুধন ঘৰ নং : 298 বয়স : 53 লিঙ্গ : মহিলা	LQW8439643 ফটো উপলব্ধ	621 নাম : মদন হালৈ পিতাৰ নাম: গুণেশ্বৰ হালৈ ঘৰ নং : 298 বয়স : 49 লিঙ্গ : পুৰুষ	LQW8439654 ফটো উপলব্ধ
622 নাম : তুলিকা হালৈ স্বামীৰ নাম: মদন হালৈ ঘৰ নং : 40 বয়স : 40 লিঙ্গ : মহিলা	LQW0237792 ফটো উপলব্ধ	623 নাম : সোণ্টী হালৈ পিতাৰ নাম: বদন হালৈ ঘৰ নং : 32 বয়স : 32 লিঙ্গ : পুৰুষ	LQW8442215 ফটো উপলব্ধ	624 নাম : পংকজ হালৈ পিতাৰ নাম: বদন হালৈ ঘৰ নং : 31 বয়স : 31 লিঙ্গ : পুৰুষ	LQW0072678 ফটো উপলব্ধ
625 নাম : বনজিত হালৈ পিতাৰ নাম: মধুৰাম হালৈ ঘৰ নং : 298 বয়স : 28 লিঙ্গ : পুৰুষ	LQW0072686 ফটো উপলব্ধ	626 নাম : গগন হালৈ পিতাৰ নাম: সুধন হালৈ ঘৰ নং : 298 বয়স : 27 লিঙ্গ : পুৰুষ	LQW0200360 ফটো উপলব্ধ	627 নাম : অনামিকা হালৈ স্বামীৰ নাম: পংকজ হালৈ ঘৰ নং : 298 বয়স : 27 লিঙ্গ : মহিলা	LQW0262618 ফটো উপলব্ধ
628 নাম : অভিজিৎ হালৈ পিতাৰ নাম: বদন হালৈ ঘৰ নং : 298 বয়স : 26 লিঙ্গ : পুৰুষ	LQW0200493 ফটো উপলব্ধ	629 নাম : কৃষ্ণ হালৈ পিতাৰ নাম: বদন হালৈ ঘৰ নং : 299 বয়স : 24 লিঙ্গ : পুৰুষ	LQW0536235 ফটো উপলব্ধ	630 নাম : ৰুমি ৰাজবংশী স্বামীৰ নাম: গোপাল হালৈ ঘৰ নং : 299 বয়স : 24 লিঙ্গ : মহিলা	LQW1481522 ফটো উপলব্ধ



631 নাম : মধু হালৈ পিতাৰ নাম : গুণেন্দ্ৰ ঘৰ নং : ২৯৯ক বয়স : 68 লিঙ্গ : পুৰুষ	LQW8439665 ফটো উপলব্ধ	632 নাম : বদন হালৈ পিতাৰ নাম : গুণেন্দ্ৰ ঘৰ নং : ২৯৯খ বয়স : 58 লিঙ্গ : পুৰুষ	LQW8439687 ফটো উপলব্ধ	633 নাম : অলকা হালৈ স্বামীৰ নাম : মধু ঘৰ নং : ২৯৯ক বয়স : 53 লিঙ্গ : মহিলা	LQW8439676 ফটো উপলব্ধ
634 নাম : হিৰন হালৈ স্বামীৰ নাম : বদন ঘৰ নং : ২৯৯খ বয়স : 53 লিঙ্গ : মহিলা	LQW8439698 ফটো উপলব্ধ	635 নাম : নৰীন হালৈ পিতাৰ নাম : নমল ঘৰ নং : ৩০০ বয়স : 63 লিঙ্গ : পুৰুষ	LQW8439701 ফটো উপলব্ধ	E 636 নাম : দেৱজানী হালৈ স্বামীৰ নাম : নৰীন ঘৰ নং : ৩০০ বয়স : 53 লিঙ্গ : মহিলা	LQW8439712 ফটো উপলব্ধ
637 নাম : মলয়া হালৈ স্বামীৰ নাম : অজয় হালৈ ঘৰ নং : ৩০০ বয়স : 37 লিঙ্গ : মহিলা	LQW8439745 ফটো উপলব্ধ	638 নাম : অজয় হালৈ পিতাৰ নাম : নৰীন ঘৰ নং : ৩০০ বয়স : 36 লিঙ্গ : পুৰুষ	LQW8439723 ফটো উপলব্ধ	639 নাম : বিনয় হালৈ পিতাৰ নাম : নৰীন হালৈ ঘৰ নং : ৩০০ বয়স : 34 লিঙ্গ : পুৰুষ	LQW8439734 ফটো উপলব্ধ
640 নাম : নিভা কলিতা স্বামীৰ নাম : বিনয় হালৈ ঘৰ নং : 300 বয়স : 29 লিঙ্গ : মহিলা	LQW0277640 ফটো উপলব্ধ	641 নাম : নবজিত হালৈ পিতাৰ নাম : জীতেন হালৈ ঘৰ নং : ৩০০ বয়স : 28 লিঙ্গ : পুৰুষ	LQW0074039 ফটো উপলব্ধ	642 নাম : অশ্বিনী শৰ্মা পিতাৰ নাম : যজ্ঞপতি ঘৰ নং : ৩০১ বয়স : 73 লিঙ্গ : পুৰুষ	LQW8439756 ফটো উপলব্ধ
643 নাম : আৰতী দেৱী স্বামীৰ নাম : অশ্বিনী ঘৰ নং : ৩০১ বয়স : 63 লিঙ্গ : মহিলা	LQW8439767 ফটো উপলব্ধ	644 নাম : হিতেশ শৰ্মা পিতাৰ নাম : অশ্বিনী ঘৰ নং : ৩০১ বয়স : 47 লিঙ্গ : পুৰুষ	LQW8439778 ফটো উপলব্ধ	645 নাম : গীতাজুলী শৰ্মা স্বামীৰ নাম : হিতেশ শৰ্মা ঘৰ নং : ৩০১ বয়স : 43 লিঙ্গ : মহিলা	LQW8439789 ফটো উপলব্ধ
646 নাম : সৌৰভ শৰ্মা পিতাৰ নাম : হিতেশ শৰ্মা ঘৰ নং : ৩০১ বয়স : 26 লিঙ্গ : পুৰুষ	LQW0200295 ফটো উপলব্ধ	647 নাম : বেদান্ত শৰ্মা পিতাৰ নাম : হিতেশ শৰ্মা ঘৰ নং : 301 বয়স : 19 লিঙ্গ : পুৰুষ	UUI0127043 ফটো উপলব্ধ	E 648 নাম : নমল হালৈ পিতাৰ নাম : জালিৰাম ঘৰ নং : ৩০২ বয়স : ৪৩ লিঙ্গ : পুৰুষ	LQW8439790 ফটো উপলব্ধ
649 নাম : বিজু হালৈ পিতাৰ নাম : নমল ঘৰ নং : ৩০২ বয়স : 40 লিঙ্গ : পুৰুষ	LQW8439814 ফটো উপলব্ধ	650 নাম : ধনদা হালৈ স্বামীৰ নাম : বিজু হালৈ ঘৰ নং : ৩০২ বয়স : 35 লিঙ্গ : মহিলা	LQW8439825 ফটো উপলব্ধ	651 নাম : বিনিতা বেনিয়া স্বামীৰ নাম : অৰুপ হালৈ ঘৰ নং : 302 বয়স : 29 লিঙ্গ : মহিলা	LQW1153949 ফটো উপলব্ধ
652 নাম : বিনিতা হালৈ স্বামীৰ নাম : অৰুপ হালৈ ঘৰ নং : 302 বয়স : 29 লিঙ্গ : মহিলা	LQW1439991 ফটো উপলব্ধ	653 নাম : অৰুপ হালোঙ্গি পিতাৰ নাম : গিৰীশ হালোঙ্গি ঘৰ নং : ৩০২ বয়স : 25 লিঙ্গ : পুৰুষ	LQW0404202 ফটো উপলব্ধ	654 নাম : দিপঙ্কৰ হালৈ পিতাৰ নাম : গিৰিশ হালৈ ঘৰ নং : 302 বয়স : 23 লিঙ্গ : পুৰুষ	LQW1149483 ফটো উপলব্ধ
655 নাম : গিৰিশ হালৈ পিতাৰ নাম : নমল ঘৰ নং : ৩০২ক বয়স : 56 লিঙ্গ : পুৰুষ	LQW8439847 ফটো উপলব্ধ	656 নাম : তৰনী শৰ্মা পিতাৰ নাম : যজ্ঞপতি ঘৰ নং : ৩০৩ বয়স : 70 লিঙ্গ : পুৰুষ	LQW8439858 ফটো উপলব্ধ	657 নাম : সৰোজনী দেৱী স্বামীৰ নাম : তৰনী ঘৰ নং : ৩০৩ বয়স : 63 লিঙ্গ : মহিলা	LQW8439869 ফটো উপলব্ধ
E 658 নাম : নবজিত শৰ্মা পিতাৰ নাম : তৰনী ঘৰ নং : ৩০৩ বয়স : 45 লিঙ্গ : পুৰুষ	LQW8439870 ফটো উপলব্ধ	659 নাম : চম্পক শৰ্মা পিতাৰ নাম : তৰনী শৰ্মা ঘৰ নং : 303 বয়স : 45 লিঙ্গ : পুৰুষ	UUI0036657 ফটো উপলব্ধ	660 নাম : মুনাল শৰ্মা পিতাৰ নাম : তৰনী ঘৰ নং : ৩০৩ বয়স : 38 লিঙ্গ : পুৰুষ	LQW8439892 ফটো উপলব্ধ



661 নাম : সংগীতা দেৱী স্বামীৰ নাম : নবজিত শৰ্মা ঘৰ নং : ৩০৩ বয়স : 36 লিঙ্গ : মহিলা	LQW0358531 ফটো উপলব্ধ	662 নাম : অৰুনা শৰ্মা স্বামীৰ নাম : মুনাল শৰ্মা ঘৰ নং : ৩০৩ বয়স : 31 লিঙ্গ : মহিলা	LQW0074419 ফটো উপলব্ধ	663 নাম : দিবাকৰ ঠাকুৰীয়া পিতাৰ নাম : খগেশ্বৰ ঠাকুৰীয়া ঘৰ নং : ৩০৩ বয়স : 25 লিঙ্গ : পুৰুষ	LQW0358499 ফটো উপলব্ধ
664 নাম : ভোগী হালৈ পিতাৰ নাম : ভুবনেশ্বৰ ঘৰ নং : ৩০৪ বয়স : 56 লিঙ্গ : পুৰুষ	LQW8439927 ফটো উপলব্ধ	665 নাম : অনিমা হালৈ স্বামীৰ নাম : ভোগী ঘৰ নং : ৩০৪ বয়স : 50 লিঙ্গ : মহিলা	LQW8439938 ফটো উপলব্ধ	666 নাম : ভাৰত হালৈ পিতাৰ নাম : ভুবনেশ্বৰ ঘৰ নং : ৩০৪ বয়স : 44 লিঙ্গ : পুৰুষ	LQW8439949 ফটো উপলব্ধ
E 667 নাম : সঞ্জয় হালৈ পিতাৰ নাম : ভূগীৰ্থ হালৈ ঘৰ নং : ৩০৪ বয়স : 28 লিঙ্গ : পুৰুষ	LQW0266692 ফটো উপলব্ধ	E 668 নাম : সঞ্জয় হালৈ পিতাৰ নাম : ভূগীৰ্থ হালৈ ঘৰ নং : ৩০৪ বয়স : 27 লিঙ্গ : পুৰুষ	LQW0199950 ফটো উপলব্ধ	669 নাম : দেবশীষ হালৈ পিতাৰ নাম : ভাৰত হালৈ ঘৰ নং : 304 বয়স : 19 লিঙ্গ : পুৰুষ	UUI0122424 ফটো উপলব্ধ
670 নাম : নীৰা বেজবৰুৱা স্বামীৰ নাম : ননী ঘৰ নং : ৩০৫ বয়স : 68 লিঙ্গ : মহিলা	LQW8439961 ফটো উপলব্ধ	671 নাম : অপূৰ্ব বেজবৰুৱা পিতাৰ নাম : ননী ঘৰ নং : ৩০৫ বয়স : 41 লিঙ্গ : পুৰুষ	LQW8439983 ফটো উপলব্ধ	672 নাম : চান বেজবৰুৱা স্বামীৰ নাম : অপূৰ্ব বেজবৰুৱা ঘৰ নং : ৩০৫ বয়স : 37 লিঙ্গ : মহিলা	LQW8439994 ফটো উপলব্ধ
673 নাম : অচ্যুত বেজবৰুৱা পিতাৰ নাম : ননী ঘৰ নং : ৩০৫ বয়স : 36 লিঙ্গ : পুৰুষ	LQW8439972 ফটো উপলব্ধ	674 নাম : ৰিজু ৰোজবৰুৱা স্বামীৰ নাম : অচ্যুত বেজবৰুৱা ঘৰ নং : ৩০৫ বয়স : 29 লিঙ্গ : মহিলা	LQW0074948 ফটো উপলব্ধ	675 নাম : কৰুনা হালৈ পিতাৰ নাম : থানুৰাম হালৈ ঘৰ নং : ৩০৬ বয়স : 58 লিঙ্গ : পুৰুষ	LQW8440004 ফটো উপলব্ধ
E 676 নাম : অঞ্জনা হালৈ স্বামীৰ নাম : কৰুনা ঘৰ নং : ৩০৬ বয়স : 53 লিঙ্গ : মহিলা	LQW8440015 ফটো উপলব্ধ	677 নাম : কিশোৰ হালৈ পিতাৰ নাম : কৰুনা ঘৰ নং : ৩০৬ বয়স : 37 লিঙ্গ : পুৰুষ	LQW8440026 ফটো উপলব্ধ	678 নাম : নিজৰা হালৈ স্বামীৰ নাম : কিশোৰ হালৈ ঘৰ নং : ৩০৬ বয়স : 33 লিঙ্গ : মহিলা	LQW0358069 ফটো উপলব্ধ
679 নাম : খগেন হালৈ পিতাৰ নাম : কৰুনা হালৈ ঘৰ নং : ৩০৬ বয়স : 30 লিঙ্গ : পুৰুষ	LQW8442204 ফটো উপলব্ধ	680 নাম : জৰ্জ বেজবৰুৱা পিতাৰ নাম : ফনী বেজবৰুৱা ঘৰ নং : ৩০৭ বয়স : 32 লিঙ্গ : পুৰুষ	LQW8442179 ফটো উপলব্ধ	E 681 নাম : ফনী বেজবৰুৱা পিতাৰ নাম : কাৰ্ত্তিক বেজবৰুৱা ঘৰ নং : ৩০৭ বয়স : 33 লিঙ্গ : পুৰুষ	LQW8440037 ফটো উপলব্ধ
682 নাম : প্ৰমোদা বেজবৰুৱা স্বামীৰ নাম : ফনী ঘৰ নং : ৩০৭ বয়স : 58 লিঙ্গ : মহিলা	LQW8440048 ফটো উপলব্ধ	683 নাম : মদন হালৈ পিতাৰ নাম : তাৰিনী ঘৰ নং : ৩০৭ বয়স : 48 লিঙ্গ : পুৰুষ	LQW8440059 ফটো উপলব্ধ	E 684 নাম : মামনী হালৈ স্বামীৰ নাম : মদন হালৈ ঘৰ নং : ৩০৭ বয়স : 43 লিঙ্গ : মহিলা	LQW8440060 ফটো উপলব্ধ
685 নাম : কল্পনা হালৈ স্বামীৰ নাম : ভাৰত হালৈ ঘৰ নং : ৩০৮ বয়স : 36 লিঙ্গ : মহিলা	LQW8440071 ফটো উপলব্ধ	686 নাম : জয় চৰন দাস পিতাৰ নাম : সিদ্ধেশ্বৰ ঘৰ নং : ৩০৯ বয়স : 58 লিঙ্গ : পুৰুষ	LQW8440082 ফটো উপলব্ধ	687 নাম : পদমী দাস স্বামীৰ নাম : জয়ৰাম ঘৰ নং : ৩০৯ বয়স : 53 লিঙ্গ : মহিলা	LQW8440093 ফটো উপলব্ধ
688 নাম : প্ৰদীপ দাস পিতাৰ নাম : জয়ৰাম দাস ঘৰ নং : ৩০৯ বয়স : 36 লিঙ্গ : পুৰুষ	LQW0189647 ফটো উপলব্ধ	689 নাম : মনোজ দাস পিতাৰ নাম : জয় চৰন দাস ঘৰ নং : 309 বয়স : 36 লিঙ্গ : পুৰুষ	LQW8440106 ফটো উপলব্ধ	690 নাম : মনিকা তালুকদাৰল দাস স্বামীৰ নাম : মনোজ দাস ঘৰ নং : ৩০৯ বয়স : 30 লিঙ্গ : মহিলা	LQW0189696 ফটো উপলব্ধ



691 নাম : ধনেশ্বৰ দাস পিতাৰ নাম: সিদ্ধেশ্বৰ ঘৰ নং : ৩১১ বয়স : 66 লিঙ্গ : পুৰুষ	LQW8440117 ফটো উপলব্ধ	692 নাম : হিমালী দাস স্বামীৰ নাম: ধনেশ্বৰ ঘৰ নং : ৩১১ বয়স : 55 লিঙ্গ : মহিলা	LQW8440128 ফটো উপলব্ধ	693 নাম : কল্পনা কলিতা দাস স্বামীৰ নাম: নয়ন দাস ঘৰ নং : ৩১১ বয়স : 39 লিঙ্গ : মহিলা	LQW0402651 ফটো উপলব্ধ
694 নাম : নয়ন দাস পিতাৰ নাম: ধনেশ্বৰ ঘৰ নং : ৩১১ বয়স : 37 লিঙ্গ : পুৰুষ	LQW8440139 ফটো উপলব্ধ	695 নাম : নগেন বৰ্মন পিতাৰ নাম: সনেশ্বৰ ঘৰ নং : ৩১৩ বয়স : 73 লিঙ্গ : পুৰুষ	LQW8440162 ফটো উপলব্ধ	696 নাম : কন্দু বৰ্মন স্বামীৰ নাম: নগেন ঘৰ নং : ৩১৩ বয়স : 63 লিঙ্গ : মহিলা	LQW8440173 ফটো উপলব্ধ
E 697 নাম : অমল চন্দ্ৰ ভূঞা পিতাৰ নাম: গজেন্দ্ৰ চন্দ্ৰ ভূঞা ঘৰ নং : ৩১৩ বয়স : 42 লিঙ্গ : পুৰুষ	LQW0138693 ফটো উপলব্ধ	698 নাম : বিনিতা বৰ্মন স্বামীৰ নাম: নিলোমনি বৰ্মন ঘৰ নং : ৩১৩ বয়স : 33 লিঙ্গ : মহিলা	LQW8440151 ফটো উপলব্ধ	699 নাম : মইনা বৰ্মন স্বামীৰ নাম: প্ৰফুল্ল বৰ্মন ঘৰ নং : ৩১৩ বয়স : 65 লিঙ্গ : মহিলা	LQW8440208 ফটো উপলব্ধ
700 নাম : বাঘৰ দেৱ বৰ্মন মাতৃৰ নাম: মইনা বৰ্মন ঘৰ নং : ৩১৩ক বয়স : 41 লিঙ্গ : পুৰুষ	LQW8440219 ফটো উপলব্ধ	701 নাম : নিলোমনি বৰ্মন মাতৃৰ নাম: মইনা বৰ্মন ঘৰ নং : ৩১৩ক বয়স : 39 লিঙ্গ : পুৰুষ	LQW8440220 ফটো উপলব্ধ	702 নাম : ভবেন বৰ্মন পিতাৰ নাম: হৰকান্ত ঘৰ নং : ৩১৪ বয়স : 58 লিঙ্গ : পুৰুষ	LQW8440253 ফটো উপলব্ধ
703 নাম : সৰলা বৰ্মন স্বামীৰ নাম: ভবেন ঘৰ নং : ৩১৪ বয়স : 50 লিঙ্গ : মহিলা	LQW8440264 ফটো উপলব্ধ	704 নাম : ডালিমী বৰ্মন পিতাৰ নাম: ভবেন বৰ্মন ঘৰ নং : 314 বয়স : 37 লিঙ্গ : মহিলা	UII0113696 ফটো উপলব্ধ	705 নাম : জয়ন্ত বৰ্মন পিতাৰ নাম: ভবেন বৰ্মন ঘৰ নং : ৩১৪ বয়স : 35 লিঙ্গ : পুৰুষ	LQW8440242 ফটো উপলব্ধ
706 নাম : সংগীতা বৰ্মন স্বামীৰ নাম: জয়ন্ত বৰ্মন ঘৰ নং : ৩১৪ বয়স : 32 লিঙ্গ : মহিলা	LQW0190769 ফটো উপলব্ধ	707 নাম : দিগন্ত বৰ্মন পিতাৰ নাম: ভবেন বৰ্মন ঘৰ নং : ৩১৪ বয়স : 32 লিঙ্গ : পুৰুষ	LQW1931335 ফটো উপলব্ধ	708 নাম : প্ৰনিতা বৰ্মন পিতাৰ নাম: ভবেন বৰ্মন ঘৰ নং : ৩১৪ বয়স : 31 লিঙ্গ : মহিলা	LQW0190819 ফটো উপলব্ধ
709 নাম : জগদীশ মিশ্ৰ পিতাৰ নাম: জয়নাথ ঘৰ নং : ৩১৬ বয়স : 72 লিঙ্গ : পুৰুষ	LQW8440275 ফটো উপলব্ধ	710 নাম : সাবিত্ৰী মিশ্ৰ স্বামীৰ নাম: জগদীশ ঘৰ নং : ৩১৬ বয়স : 68 লিঙ্গ : মহিলা	LQW8440286 ফটো উপলব্ধ	711 নাম : মীনা মিশ্ৰ পিতাৰ নাম: জয়নাথ ঘৰ নং : ৩১৬ বয়স : 66 লিঙ্গ : মহিলা	LQW8440297 ফটো উপলব্ধ
712 নাম : বিপুল মিশ্ৰ পিতাৰ নাম: জগদীশ ঘৰ নং : ৩১৬ বয়স : 47 লিঙ্গ : পুৰুষ	LQW8440300 ফটো উপলব্ধ	713 নাম : হিতেশ মিশ্ৰ পিতাৰ নাম: জগদীশ ঘৰ নং : ৩১৬ বয়স : 45 লিঙ্গ : পুৰুষ	LQW8440311 ফটো উপলব্ধ	714 নাম : নৱজিৎ মিশ্ৰ পিতাৰ নাম: জগদীশ মিশ্ৰ ঘৰ নং : ৩১৬ বয়স : 38 লিঙ্গ : পুৰুষ	LQW8440333 ফটো উপলব্ধ
715 নাম : সংগীতা মিশ্ৰ স্বামীৰ নাম: বিপুল মিশ্ৰ ঘৰ নং : ৩১৬ বয়স : 34 লিঙ্গ : মহিলা	LQW8440344 ফটো উপলব্ধ	716 নাম : জ্যোৎস্না ভাগবতী স্বামীৰ নাম: নৱজিত মিশ্ৰ ঘৰ নং : ৩১৬ বয়স : 34 লিঙ্গ : মহিলা	LQW1931459 ফটো উপলব্ধ	717 নাম : পবিত্ৰ হাজৰিকা পিতাৰ নাম: ৰমেশ ঘৰ নং : ৩১৭ বয়স : 56 লিঙ্গ : পুৰুষ	LQW8440355 ফটো উপলব্ধ
718 নাম : গকুল হাজৰিকা স্বামীৰ নাম: ৰমেশ ঘৰ নং : ৩১৭ বয়স : 56 লিঙ্গ : মহিলা	LQW8440366 ফটো উপলব্ধ	719 নাম : সোনমইনা হাজৰিকা স্বামীৰ নাম: গকুল ঘৰ নং : ৩১৭ বয়স : 39 লিঙ্গ : মহিলা	LQW8440377 ফটো উপলব্ধ	720 নাম : ৰিতাজলি হাজৰিকা স্বামীৰ নাম: পবিত্ৰ হাজৰিকা ঘৰ নং : 317 বয়স : 36 লিঙ্গ : মহিলা	LQW0445635 ফটো উপলব্ধ



721 নাম : পাৰুল হাজৰিকা স্বামীৰ নাম: মনমিলা হাজৰিকা ঘৰ নং : ৩১৮ বয়স : 83 লিঙ্গ : মহিলা	LQW8442099 ফটো উপলব্ধ	722 নাম : কমলা হাজৰিকা স্বামীৰ নাম: প্ৰফুল্ল ঘৰ নং : ৩১৮ বয়স : 60 লিঙ্গ : মহিলা	LQW8440399 ফটো উপলব্ধ	723 নাম : প্ৰফুল্ল হাজৰিকা পিতাৰ নাম: মনমিলা ঘৰ নং : ৩১৮ বয়স : 58 লিঙ্গ : পুৰুষ	LQW8440388 ফটো উপলব্ধ
724 নাম : অনিতা হাজৰিকা স্বামীৰ নাম: নয়ন হাজৰিকা ঘৰ নং : ৩১৮ বয়স : 42 লিঙ্গ : মহিলা	LQW0272088 ফটো উপলব্ধ	725 নাম : নয়ন হাজৰিকা পিতাৰ নাম: প্ৰফুল্ল ঘৰ নং : ৩১৮ বয়স : 38 লিঙ্গ : পুৰুষ	LQW8440402 ফটো উপলব্ধ	726 নাম : হৰিহৰ ঠাকুৰীয়া পিতাৰ নাম: প্ৰফুল্ল ঠাকুৰীয়া ঘৰ নং : ৩১৮ বয়স : 36 লিঙ্গ : পুৰুষ	LQW1931313 ফটো উপলব্ধ
727 নাম : হীৰক হাজৰিকা পিতাৰ নাম: নুপেণ হাজৰিকা ঘৰ নং : 319 বয়স : 28 লিঙ্গ : পুৰুষ	LQW0518613 ফটো উপলব্ধ	728 নাম : নুপেণ হাজৰিকা পিতাৰ নাম: মনমিলা ঘৰ নং : ৩১৯ক বয়স : 53 লিঙ্গ : পুৰুষ	LQW8440435 ফটো উপলব্ধ	E 729 নাম : দিপালী হাজৰিকা স্বামীৰ নাম: নিপেণ ঘৰ নং : ৩১৯ক বয়স : 48 লিঙ্গ : মহিলা	LQW8440446 ফটো উপলব্ধ
730 নাম : সঞ্জয় বৰ্মন পিতাৰ নাম: হৰকান্ত ঘৰ নং : ৩২০ বয়স : 40 লিঙ্গ : পুৰুষ	LQW8440468 ফটো উপলব্ধ	731 নাম : অজিত বৰ্মন পিতাৰ নাম: হৰকান্ত ঘৰ নং : ৩২০ বয়স : 39 লিঙ্গ : পুৰুষ	LQW8440457 ফটো উপলব্ধ	732 নাম : ধনদা বৰ্মন স্বামীৰ নাম: ধনেশ বৰ্মন ঘৰ নং : ৩২০ বয়স : 37 লিঙ্গ : মহিলা	LQW8440480 ফটো উপলব্ধ
733 নাম : ধনদা বৰ্মন পিতাৰ নাম: ধীৰেন বৰ্মন ঘৰ নং : ৩২০ বয়স : 37 লিঙ্গ : পুৰুষ	LQW8440479 ফটো উপলব্ধ	734 নাম : পাপৰী বৰ্মন স্বামীৰ নাম: সঞ্জয় বৰ্মন ঘৰ নং : ৩২০ বয়স : 30 লিঙ্গ : মহিলা	LQW0414136 ফটো উপলব্ধ	735 নাম : আৰতী বৰ্মন স্বামীৰ নাম: জোন ঘৰ নং : ৩২২ বয়স : 55 লিঙ্গ : মহিলা	LQW8440491 ফটো উপলব্ধ
736 নাম : নৱজিত বৰ্মন পিতাৰ নাম: জনো বৰ্মন ঘৰ নং : ৩২২ বয়স : 36 লিঙ্গ : পুৰুষ	LQW8440504 ফটো উপলব্ধ	737 নাম : পৰিণিতা ভূৰলী বৰ্মন স্বামীৰ নাম: নৱজিত বৰ্মন ঘৰ নং : ৩২২ বয়স : 32 লিঙ্গ : মহিলা	LQW8442022 ফটো উপলব্ধ	738 নাম : কনক বৰ্মন পিতাৰ নাম: সনেস্বৰ ঘৰ নং : ৩২৩ বয়স : 78 লিঙ্গ : পুৰুষ	LQW8440515 ফটো উপলব্ধ
739 নাম : মালতী বৰ্মন স্বামীৰ নাম: কনক ঘৰ নং : ৩২৩ বয়স : 68 লিঙ্গ : মহিলা	LQW8440526 ফটো উপলব্ধ	740 নাম : তপন বৰ্মন পিতাৰ নাম: কনক ঘৰ নং : ৩২৩ বয়স : 43 লিঙ্গ : পুৰুষ	LQW8440537 ফটো উপলব্ধ	741 নাম : লবন বৰ্মন পিতাৰ নাম: কনক ঘৰ নং : ৩২৩ বয়স : 41 লিঙ্গ : পুৰুষ	LQW8440548 ফটো উপলব্ধ
742 নাম : চবিন বৰ্মন পিতাৰ নাম: কনক ঘৰ নং : ৩২৩ বয়স : 38 লিঙ্গ : পুৰুষ	LQW8440559 ফটো উপলব্ধ	743 নাম : পখিলা বৰ্মন স্বামীৰ নাম: তপন বৰ্মন ঘৰ নং : ৩২৩ বয়স : 37 লিঙ্গ : মহিলা	LQW8440560 ফটো উপলব্ধ	744 নাম : শংকৰ বৰ্মন পিতাৰ নাম: কনক বৰ্মন ঘৰ নং : ৩২৩ বয়স : 30 লিঙ্গ : পুৰুষ	LQW0079707 ফটো উপলব্ধ
745 নাম : হিমংগা বৰ্মন পিতাৰ নাম: তপন বৰ্মন ঘৰ নং : 323 বয়স : 19 লিঙ্গ : পুৰুষ	UUI0127316 ফটো উপলব্ধ	746 নাম : ৰুমিলা ঠাকুৰীয়া অন্যান্য: পৱন ঠাকুৰীয়া ঘৰ নং : ৩২৬ বয়স : 58 লিঙ্গ : মহিলা	LQW0079988 ফটো উপলব্ধ	747 নাম : পবন ঠাকুৰীয়া পিতাৰ নাম: বনমালী ঘৰ নং : ৩২৬ বয়স : 58 লিঙ্গ : পুৰুষ	LQW8440571 ফটো উপলব্ধ
748 নাম : ফুলমতি ঠাকুৰীয়া স্বামীৰ নাম: পবন ঘৰ নং : ৩২৬ বয়স : 48 লিঙ্গ : মহিলা	LQW8440582 ফটো উপলব্ধ	749 নাম : দীপজ্যোতি ঠাকুৰীয়া পিতাৰ নাম: পবন ঠাকুৰীয়া ঘৰ নং : 326 বয়স : 19 লিঙ্গ : পুৰুষ	UUI0077404 ফটো উপলব্ধ	E 750 নাম : অক্ষ ঠাকুৰীয়া স্বামীৰ নাম: দেহী ঘৰ নং : ৩২৮ বয়স : 88 লিঙ্গ : মহিলা	LQW8440593 ফটো উপলব্ধ



751 নাম : বৰ্মা ঠাকুৰীয়া পিতাৰ নাম: দেহী ঘৰ নং : ৩২৮ বয়স : 53 লিঙ্গ : পুৰুষ	LQW8440606 ফটো উপলব্ধ	752 নাম : ক্ষীৰোদা ঠাকুৰীয়া স্বামীৰ নাম: বৰ্মা ঠাকুৰীয়া ঘৰ নং : ৩২৮ বয়স : 48 লিঙ্গ : মহিলা	LQW8440617 ফটো উপলব্ধ	753 নাম : জয়মতী ঠাকুৰীয়া পিতাৰ নাম: দেহী ঘৰ নং : ৩২৮ বয়স : 47 লিঙ্গ : মহিলা	LQW8440639 ফটো উপলব্ধ
754 নাম : ক্ষীৰদা ৰাজবংশী স্বামীৰ নাম: বৰ্মা ঠাকুৰীয়া ঘৰ নং : 328 বয়স : 44 লিঙ্গ : মহিলা	LQW0525931 ফটো উপলব্ধ	755 নাম : ৰতন ঠাকুৰীয়া পিতাৰ নাম: দেহী ঘৰ নং : ৩২৮ বয়স : 40 লিঙ্গ : পুৰুষ	LQW8440628 ফটো উপলব্ধ	756 নাম : ৰমি ঠাকুৰীয়া স্বামীৰ নাম: ৰতন ঠাকুৰীয়া ঘৰ নং : ৩২৮ বয়স : 35 লিঙ্গ : মহিলা	LQW8440651 ফটো উপলব্ধ
757 নাম : পিঙ্ক ঠাকুৰীয়া মাতৃৰ নাম: অক্ষু ঠাকুৰীয়া ঘৰ নং : ৩২৮ বয়স : 34 লিঙ্গ : পুৰুষ	LQW8442237 ফটো উপলব্ধ	758 নাম : গুঞ্জন ঠাকুৰীয়া পিতাৰ নাম: বৰ্মা ঠাকুৰীয়া ঘৰ নং : 328 বয়স : 23 লিঙ্গ : পুৰুষ	LQW1434109 ফটো উপলব্ধ	E 759 নাম : ভূপেন ঠাকুৰীয়া পিতাৰ নাম: গোৰী ঘৰ নং : ৩২৯ বয়স : 50 লিঙ্গ : পুৰুষ	LQW8440673 ফটো উপলব্ধ
760 নাম : গিতা ঠাকুৰীয়া স্বামীৰ নাম: ভূপেন ঘৰ নং : ৩২৯ বয়স : 46 লিঙ্গ : মহিলা	LQW8440684 ফটো উপলব্ধ	761 নাম : হিৰেন ঠাকুৰীয়া পিতাৰ নাম: গোৰী ঘৰ নং : ৩২৯ বয়স : 43 লিঙ্গ : পুৰুষ	LQW8440695 ফটো উপলব্ধ	762 নাম : মীনা ডেকা ঠাকুৰীয়া স্বামীৰ নাম: হিৰেন ঠাকুৰীয়া ঘৰ নং : ৩২৯ বয়স : 38 লিঙ্গ : মহিলা	LQW0414318 ফটো উপলব্ধ
763 নাম : মানসজ্যোতি ঠাকুৰীয়া পিতাৰ নাম: ভূপেন ঠাকুৰীয়া ঘৰ নং : ৩২৯ বয়স : 27 লিঙ্গ : পুৰুষ	LQW0192609 ফটো উপলব্ধ	764 নাম : গোলক ঠাকুৰীয়া পিতাৰ নাম: উগ্ৰ ঠাকুৰীয়া ঘৰ নং : ৩৩০ বয়স : 60 লিঙ্গ : পুৰুষ	LQW8440720 ফটো উপলব্ধ	765 নাম : খৰ্গেশ্বৰ ঠাকুৰীয়া পিতাৰ নাম: উগ্ৰ ঠাকুৰীয়া ঘৰ নং : ৩৩০ বয়স : 58 লিঙ্গ : পুৰুষ	LQW8440708 ফটো উপলব্ধ
766 নাম : কবিতা ঠাকুৰীয়া স্বামীৰ নাম: গোলক ঠাকুৰীয়া ঘৰ নং : ৩৩০ বয়স : 50 লিঙ্গ : মহিলা	LQW1931517 ফটো উপলব্ধ	767 নাম : ফলমতী ঠাকুৰীয়া স্বামীৰ নাম: খৰ্গেশ্বৰ ঠাকুৰীয়া ঘৰ নং : ৩৩০ বয়স : 48 লিঙ্গ : মহিলা	LQW8440719 ফটো উপলব্ধ	768 নাম : প্ৰাঞ্জল ঠাকুৰীয়া পিতাৰ নাম: খৰ্গেশ্বৰ ঠাকুৰীয়া ঘৰ নং : 330 বয়স : 36 লিঙ্গ : পুৰুষ	LQW8436804 ফটো উপলব্ধ
769 নাম : মিন্ট ঠাকুৰীয়া পিতাৰ নাম: খৰ্গেশ্বৰ ঠাকুৰীয়া ঘৰ নং : ৩৩০ বয়স : 33 লিঙ্গ : পুৰুষ	LQW8442226 ফটো উপলব্ধ	770 নাম : নবজ্যোতি ঠাকুৰীয়া পিতাৰ নাম: গোলক ঠাকুৰীয়া ঘৰ নং : ৩৩০ বয়স : 28 লিঙ্গ : পুৰুষ	LQW0138172 ফটো উপলব্ধ	771 নাম : জমন ঠাকুৰীয়া পিতাৰ নাম: গোলক ঠাকুৰীয়া ঘৰ নং : 330 বয়স : 22 লিঙ্গ : পুৰুষ	UUI0018135 ফটো উপলব্ধ
772 নাম : কৈলাশ ঠাকুৰীয়া পিতাৰ নাম: উগ্ৰ ঠাকুৰীয়া ঘৰ নং : 331 বয়স : 60 লিঙ্গ : পুৰুষ	LQW8440731 ফটো উপলব্ধ	773 নাম : অনিতা ঠাকুৰীয়া পিতাৰ নাম: কৈলাশ ঠাকুৰীয়া ঘৰ নং : ৩৩১ বয়স : 38 লিঙ্গ : মহিলা	LQW8440753 ফটো উপলব্ধ	774 নাম : অপূৰ্ব ঠাকুৰীয়া পিতাৰ নাম: কৈলাশ ঠাকুৰীয়া ঘৰ নং : ৩৩১ বয়স : 37 লিঙ্গ : পুৰুষ	LQW8440786 ফটো উপলব্ধ
775 নাম : বিনীতা ঠাকুৰীয়া পিতাৰ নাম: কৈলাশ ঠাকুৰীয়া ঘৰ নং : ৩৩১ বয়স : 36 লিঙ্গ : মহিলা	LQW8440775 ফটো উপলব্ধ	776 নাম : নিপম ঠাকুৰীয়া পিতাৰ নাম: কৈলাশ ঠাকুৰীয়া ঘৰ নং : ৩৩১ বয়স : 34 লিঙ্গ : পুৰুষ	LQW8440764 ফটো উপলব্ধ	E 777 নাম : প্ৰমোদ ঠাকুৰীয়া পিতাৰ নাম: নবীন ঘৰ নং : ৩৩২ বয়স : 50 লিঙ্গ : পুৰুষ	LQW8440797 ফটো উপলব্ধ
778 নাম : প্ৰতিভা দাস অন্যান্য: দিনেশ দাস ঘৰ নং : ৩৩২ বয়স : 50 লিঙ্গ : মহিলা	LQW0081158 ফটো উপলব্ধ	779 নাম : জয়ন্ত ঠাকুৰীয়া পিতাৰ নাম: নবীন ঘৰ নং : ৩৩২ বয়স : 45 লিঙ্গ : পুৰুষ	LQW8440811 ফটো উপলব্ধ	780 নাম : জীতু ঠাকুৰীয়া স্বামীৰ নাম: প্ৰমোদ ঠাকুৰীয়া ঘৰ নং : ৩৩২ বয়স : 42 লিঙ্গ : মহিলা	LQW8440800 ফটো উপলব্ধ



781 নাম : জমি ঠাকুৰীয়া পিতাৰ নাম: জয়ন্ত ঠাকুৰীয়া ঘৰ নং : ৩৩২ বয়স : 35 লিঙ্গ : মহিলা	LQW0133801 ফটো উপলব্ধ	782 নাম : দিপাংকৰ ঠাকুৰীয়া পিতাৰ নাম: বৰ্জনী কান্ত ঠাকুৰীয়া ঘৰ নং : ৩৩২ বয়স : 30 লিঙ্গ : পুৰুষ	LQW0081299 ফটো উপলব্ধ	783 নাম : বাজু ঠাকুৰীয়া পিতাৰ নাম: নীৰায়ন ঠাকুৰীয়া ঘৰ নং : ৩৩২ খ বয়স : 28 লিঙ্গ : পুৰুষ	LQW0137232 ফটো উপলব্ধ
784 নাম : দিগন্ত ঠাকুৰীয়া পিতাৰ নাম: বৰ্জনী কান্ত ঠাকুৰীয়া ঘৰ নং : ৩৩২ বয়স : 28 লিঙ্গ : পুৰুষ	LQW0274035 ফটো উপলব্ধ	785 নাম : সুৰভি ঠাকুৰীয়া পিতাৰ নাম: হৰিশ ঠাকুৰীয়া ঘৰ নং : ৩৩২ গ বয়স : 28 লিঙ্গ : মহিলা	LQW0136192 ফটো উপলব্ধ	786 নাম : ভাগ্যশ্ৰী ঠাকুৰীয়া স্বামীৰ নাম: বাজু ঠাকুৰীয়া ঘৰ নং : ৩৩২ বয়স : 26 লিঙ্গ : মহিলা	LQW0347708 ফটো উপলব্ধ
787 নাম : সংগীতা ঠাকুৰীয়া পিতাৰ নাম: অমোদ ঠাকুৰীয়া ঘৰ নং : 332 বয়স : 25 লিঙ্গ : মহিলা	LQW0526350 ফটো উপলব্ধ	788 নাম : বৰ্জনী কান্ত ঠাকুৰীয়া পিতাৰ নাম: নবীন ঘৰ নং : ৩৩২ক বয়স : 73 লিঙ্গ : পুৰুষ	LQW8440822 ফটো উপলব্ধ	789 নাম : সৰলা ঠাকুৰীয়া স্বামীৰ নাম: দৰ্শৰথ ঘৰ নং : ৩৩২গ বয়স : 68 লিঙ্গ : মহিলা	LQW8440899 ফটো উপলব্ধ
790 নাম : নাৰায়ন ঠাকুৰীয়া পিতাৰ নাম: নবীন ঘৰ নং : ৩৩২খ বয়স : 58 লিঙ্গ : পুৰুষ	LQW8440855 ফটো উপলব্ধ	791 নাম : হৰিশ ঠাকুৰীয়া পিতাৰ নাম: নবীন ঠাকুৰীয়া ঘৰ নং : ৩৩২গ বয়স : 58 লিঙ্গ : পুৰুষ	LQW8440877 ফটো উপলব্ধ	792 নাম : বিনীতা ঠাকুৰীয়া স্বামীৰ নাম: নাৰায়ন ঘৰ নং : ৩৩২খ বয়স : 53 লিঙ্গ : মহিলা	LQW8440866 ফটো উপলব্ধ
793 নাম : বীনা কুমাৰী বৰ্মন স্বামীৰ নাম: বৰ্জনী ঘৰ নং : ৩৩২ক বয়স : 51 লিঙ্গ : মহিলা	LQW8440833 ফটো উপলব্ধ	794 নাম : বিমলা ঠাকুৰীয়া স্বামীৰ নাম: হৰিশ ঠাকুৰীয়া ঘৰ নং : ৩৩২গ বয়স : 50 লিঙ্গ : মহিলা	LQW8440888 ফটো উপলব্ধ	795 নাম : দেবেন ঠাকুৰীয়া পিতাৰ নাম: উগ্র ঘৰ নং : ৩৩৪ বয়স : 78 লিঙ্গ : পুৰুষ	LQW8440924 ফটো উপলব্ধ
796 নাম : যমুনা ঠাকুৰীয়া স্বামীৰ নাম: দেবেন ঠাকুৰীয়া ঘৰ নং : ৩৩৪ বয়স : 66 লিঙ্গ : মহিলা	LQW8440935 ফটো উপলব্ধ	797 নাম : দীপক ঠাকুৰীয়া পিতাৰ নাম: দেবেন ঠাকুৰীয়া ঘৰ নং : ৩৩৪ বয়স : 54 লিঙ্গ : পুৰুষ	LQW8440946 ফটো উপলব্ধ	798 নাম : কেশব ঠাকুৰীয়া পিতাৰ নাম: দেবেন ঘৰ নং : ৩৩৪ বয়স : 50 লিঙ্গ : পুৰুষ	LQW8440957 ফটো উপলব্ধ
799 নাম : গৌতম ঠাকুৰীয়া পিতাৰ নাম: দেবেন ঘৰ নং : ৩৩৪ বয়স : 48 লিঙ্গ : পুৰুষ	LQW8440968 ফটো উপলব্ধ	800 নাম : মমিতা ঠাকুৰীয়া স্বামীৰ নাম: গৌতম ঠাকুৰীয়া ঘৰ নং : 334 বয়স : 43 লিঙ্গ : মহিলা	LQW8441881 ফটো উপলব্ধ	801 নাম : বিনীতা ঠাকুৰীয়া স্বামীৰ নাম: দীপক ঠাকুৰীয়া ঘৰ নং : ৩৩৪ বয়স : 40 লিঙ্গ : মহিলা	LQW8440991 ফটো উপলব্ধ
802 নাম : মুনাল ঠাকুৰীয়া পিতাৰ নাম: দেবেন ঠাকুৰীয়া ঘৰ নং : ৩৩৪ বয়স : 37 লিঙ্গ : পুৰুষ	LQW8441007 ফটো উপলব্ধ	803 নাম : দালিমী ঠাকুৰীয়া স্বামীৰ নাম: মুংগল ঠাকুৰীয়া ঘৰ নং : ৩৩৪ বয়স : 30 লিঙ্গ : মহিলা	LQW0269738 ফটো উপলব্ধ	E 804 নাম : শৰত বৰ্মান পিতাৰ নাম: বৰ্জনী ঘৰ নং : ৩৩৪ বয়স : 56 লিঙ্গ : পুৰুষ	LQW8441018 ফটো উপলব্ধ
805 নাম : অৰ্চনা তালুকদাৰ স্বামীৰ নাম: শৰত ঘৰ নং : ৩৩৫ বয়স : 53 লিঙ্গ : মহিলা	LQW8441029 ফটো উপলব্ধ	806 নাম : নীলাক্ষী বৰ্মন পিতাৰ নাম: শৰত বৰ্মন ঘৰ নং : ৩৩৫ বয়স : 28 লিঙ্গ : মহিলা	LQW0081786 ফটো উপলব্ধ	807 নাম : নাৰায়ন হালৈ পিতাৰ নাম: ভোগী বাম হালৈ ঘৰ নং : ৩৩৬ বয়স : 76 লিঙ্গ : পুৰুষ	LQW8441030 ফটো উপলব্ধ
808 নাম : বেন হালৈ স্বামীৰ নাম: নাৰায়ন হালৈ ঘৰ নং : ৩৩৬ বয়স : 63 লিঙ্গ : মহিলা	LQW8441041 ফটো উপলব্ধ	809 নাম : অনৰূপা ঠাকুৰীয়া হালৈ স্বামীৰ নাম: ভূপেন হালৈ ঘৰ নং : 336 বয়স : 40 লিঙ্গ : মহিলা	LQW0081828 ফটো উপলব্ধ	810 নাম : ভূপেন হালৈ পিতাৰ নাম: নাৰায়ন হালৈ ঘৰ নং : 336 বয়স : 39 লিঙ্গ : পুৰুষ	LQW8441052 ফটো উপলব্ধ



811 নাম : দিপুল হালৈ পিতাৰ নাম: নাৰায়ন হালৈ ঘৰ নং : ৩৩৬ বয়স : 37 লিঙ্গ : পুৰুষ	LQW8441063 ফটো উপলব্ধ	812 নাম : নিতু মনি হালৈ স্বামীৰ নাম: দিপুল হালৈ ঘৰ নং : ৩৩৬ বয়স : 30 লিঙ্গ : মহিলা	LQW0081927 ফটো উপলব্ধ	813 নাম : দন্ডী বৰ্মন পিতাৰ নাম: নন্দী বৰ্মন ঘৰ নং : ৩৩৭ বয়স : 46 লিঙ্গ : পুৰুষ	LQW8441096 ফটো উপলব্ধ
814 নাম : অনিল বৰ্মন পিতাৰ নাম: নন্দী বৰ্মন ঘৰ নং : ৩৩৭ বয়স : 37 লিঙ্গ : পুৰুষ	LQW8441109 ফটো উপলব্ধ	815 নাম : বঞ্জ বৰ্মন স্বামীৰ নাম: অনিল বৰ্মন ঘৰ নং : ৩৩৭ বয়স : 35 লিঙ্গ : মহিলা	LQW8441085 ফটো উপলব্ধ	816 নাম : মনোজ বৰ্মন পিতাৰ নাম: লক্ষেশ্বৰ বৰ্মন ঘৰ নং : ৩৩৭ খ বয়স : 27 লিঙ্গ : পুৰুষ	LQW0136853 ফটো উপলব্ধ
817 নাম : পৰ্ণিমা বৰ্মন পিতাৰ নাম: অনিল বৰ্মন ঘৰ নং : 337 বয়স : 19 লিঙ্গ : মহিলা	UUI0098632 ফটো উপলব্ধ	818 নাম : লক্ষেশ্বৰ বৰ্মন পিতাৰ নাম: নন্দী ঘৰ নং : ৩৩৭খ বয়স : 55 লিঙ্গ : পুৰুষ	LQW8441132 ফটো উপলব্ধ	819 নাম : দীনেশ বৰ্মন পিতাৰ নাম: নন্দী ঘৰ নং : ৩৩৭ক বয়স : 45 লিঙ্গ : পুৰুষ	LQW8441110 ফটো উপলব্ধ
820 নাম : চুমী বৰ্মন স্বামীৰ নাম: লক্ষেশ্বৰ বৰ্মন ঘৰ নং : ৩৩৭খ বয়স : 45 লিঙ্গ : মহিলা	LQW8441143 ফটো উপলব্ধ	821 নাম : প্ৰনিতা বৰ্মন স্বামীৰ নাম: দীনেশ বৰ্মন ঘৰ নং : ৩৩৭ক বয়স : 43 লিঙ্গ : মহিলা	LQW8441121 ফটো উপলব্ধ	822 নাম : হৰেশ্বৰ বৰ্মন পিতাৰ নাম: নন্দী ঘৰ নং : ৩৩৮ বয়স : 58 লিঙ্গ : পুৰুষ	LQW8441154 ফটো উপলব্ধ
823 নাম : বাসন্তী বৰ্মন স্বামীৰ নাম: হৰেশ্বৰ বৰ্মন ঘৰ নং : ৩৩৮ বয়স : 48 লিঙ্গ : মহিলা	LQW8441165 ফটো উপলব্ধ	824 নাম : মৃদুল বৰ্মন পিতাৰ নাম: হৰেশ্বৰ বৰ্মন ঘৰ নং : ৩৩৮ বয়স : 31 লিঙ্গ : পুৰুষ	LQW0138214 ফটো উপলব্ধ	825 নাম : জোন বৰ্মন পিতাৰ নাম: হৰেশ্বৰ বৰ্মন ঘৰ নং : ৩৩৮ বয়স : 29 লিঙ্গ : পুৰুষ	LQW0138115 ফটো উপলব্ধ
826 নাম : দিপালী বৰ্মন স্বামীৰ নাম: জোন বৰ্মন ঘৰ নং : 338 বয়স : 27 লিঙ্গ : মহিলা	LQW2001808 ফটো উপলব্ধ	827 নাম : অজয় বৰ্মন পিতাৰ নাম: হৰেশ্বৰ বৰ্মন ঘৰ নং : 338 বয়স : 25 লিঙ্গ : পুৰুষ	LQW2001824 ফটো উপলব্ধ	828 নাম : হেমন্ত বৰ্মন পিতাৰ নাম: হৰকান্ত ঘৰ নং : ৩৩৯ বয়স : 53 লিঙ্গ : পুৰুষ	LQW8441176 ফটো উপলব্ধ
829 নাম : হীৰন বৰ্মন স্বামীৰ নাম: হেমন্ত ঘৰ নং : ৩৩৯ বয়স : 48 লিঙ্গ : মহিলা	LQW8441187 ফটো উপলব্ধ	830 নাম : ৰাতুল বৰ্মন পিতাৰ নাম: হেমন্ত বৰ্মণ ঘৰ নং : ৩৩৯ বয়স : 35 লিঙ্গ : পুৰুষ	LQW1931324 ফটো উপলব্ধ	831 নাম : কবিতা বৰ্মন স্বামীৰ নাম: ৰাতুল বৰ্মণ ঘৰ নং : ৩৩৯ বয়স : 34 লিঙ্গ : মহিলা	LQW1931460 ফটো উপলব্ধ
832 নাম : ধনজিৎ ঠাকুৰীয়া পিতাৰ নাম: হেমন্ত ঠাকুৰীয়া ঘৰ নং : ৩৩৯ বয়স : 31 লিঙ্গ : পুৰুষ	LQW0137455 ফটো উপলব্ধ	833 নাম : নগেন দাস পিতাৰ নাম: লক্ষীকান্ত ঘৰ নং : ৩৪০ বয়স : 72 লিঙ্গ : পুৰুষ	LQW8441198 ফটো উপলব্ধ	834 নাম : বেনবালা দাস স্বামীৰ নাম: নগেন ঘৰ নং : ৩৪০ বয়স : 60 লিঙ্গ : মহিলা	LQW8441201 ফটো উপলব্ধ
835 নাম : ঘনশ্যাম দাস পিতাৰ নাম: নগেন ঘৰ নং : ৩৪০ বয়স : 45 লিঙ্গ : পুৰুষ	LQW8441212 ফটো উপলব্ধ	836 নাম : উৎপল দাস পিতাৰ নাম: নগেন দাস ঘৰ নং : ৩৪০ বয়স : 40 লিঙ্গ : পুৰুষ	LQW8441223 ফটো উপলব্ধ	837 নাম : জোনালী দাস স্বামীৰ নাম: ঘনশ্যাম দাস ঘৰ নং : ৩৪০ বয়স : 32 লিঙ্গ : মহিলা	LQW1931471 ফটো উপলব্ধ
838 নাম : চুমি ডেকা স্বামীৰ নাম: উৎপল দাস ঘৰ নং : ৩৪০ বয়স : 29 লিঙ্গ : মহিলা	LQW0267526 ফটো উপলব্ধ	839 নাম : ৰঞ্জন হালৈ পিতাৰ নাম: সুৰেন ঘৰ নং : ৩৪২ বয়স : 58 লিঙ্গ : পুৰুষ	LQW8441234 ফটো উপলব্ধ	840 নাম : গিতীকা হালৈ স্বামীৰ নাম: ৰঞ্জন ঘৰ নং : ৩৪২ বয়স : 45 লিঙ্গ : মহিলা	LQW8441245 ফটো উপলব্ধ



841 নাম : পূৰ্বী হালৈ পিতাৰ নাম: বনজন হালৈ ঘৰ নং : ৩৪২ বয়স : 29 লিঙ্গ : মহিলা	LQW0082958 ফটো উপলব্ধ	842 নাম : নমিতা হালৈ পিতাৰ নাম: জীতেন হালৈ ঘৰ নং : ৩৪২ খ বয়স : 27 লিঙ্গ : মহিলা	LQW0136820 ফটো উপলব্ধ	843 নাম : কল্যাণী হালৈ পিতাৰ নাম: ভবেন হালৈ ঘৰ নং : ৩৪২ ক বয়স : 27 লিঙ্গ : মহিলা	LQW0135681 ফটো উপলব্ধ
844 নাম : জীতেন হালৈ পিতাৰ নাম: সুৰেন হালৈ ঘৰ নং : ৩৪২খ বয়স : 65 লিঙ্গ : পুৰুষ	LQW8441278 ফটো উপলব্ধ	845 নাম : ভান হালৈ স্বামীৰ নাম: জীতেন হালৈ ঘৰ নং : ৩৪২খ বয়স : 62 লিঙ্গ : মহিলা	LQW8441289 ফটো উপলব্ধ	846 নাম : ভবেন হালৈ পিতাৰ নাম: ভোগীৰাম হালৈ ঘৰ নং : ৩৪২ক বয়স : 53 লিঙ্গ : পুৰুষ	LQW8441256 ফটো উপলব্ধ
847 নাম : সবিতা হালৈ স্বামীৰ নাম: ভবেন হালৈ ঘৰ নং : ৩৪২ক বয়স : 43 লিঙ্গ : মহিলা	LQW8441267 ফটো উপলব্ধ	848 নাম : জয়ন্ত হালৈ পিতাৰ নাম: জীতেন হালৈ ঘৰ নং : ৩৪২খ বয়স : 36 লিঙ্গ : পুৰুষ	LQW8441290 ফটো উপলব্ধ	E 849 নাম : ববী হালৈ পিতাৰ নাম: উজৰু ঘৰ নং : ৩৪৩ বয়স : ৪৩ লিঙ্গ : পুৰুষ	LQW8441303 ফটো উপলব্ধ
850 নাম : বিজয়া হালৈ স্বামীৰ নাম: ববী ঘৰ নং : ৩৪৩ বয়স : 68 লিঙ্গ : মহিলা	LQW8441314 ফটো উপলব্ধ	851 নাম : সাবিত্ৰী হালৈ স্বামীৰ নাম: ববী ঘৰ নং : ৩৪৩ বয়স : 63 লিঙ্গ : মহিলা	LQW8441325 ফটো উপলব্ধ	852 নাম : মনু হালৈ পিতাৰ নাম: ববী হালৈ ঘৰ নং : ৩৪৩ বয়স : 36 লিঙ্গ : পুৰুষ	LQW8441358 ফটো উপলব্ধ
853 নাম : সীমান্ত হালৈ পিতাৰ নাম: প্ৰফুল্ল হালৈ ঘৰ নং : 343 বয়স : 19 লিঙ্গ : পুৰুষ	UUI0120444 ফটো উপলব্ধ	854 নাম : প্ৰফুল্ল হালৈ পিতাৰ নাম: অমতা হালৈ ঘৰ নং : ৩৪৩ক বয়স : 58 লিঙ্গ : পুৰুষ	LQW8441370 ফটো উপলব্ধ	855 নাম : বীনা হালৈ স্বামীৰ নাম: প্ৰফুল্ল হালৈ ঘৰ নং : ৩৪৩ক বয়স : 43 লিঙ্গ : মহিলা	LQW8441381 ফটো উপলব্ধ
856 নাম : ধনেশ্বৰ হালৈ পিতাৰ নাম: ভোগী ঘৰ নং : ৩৪৫ বয়স : 56 লিঙ্গ : পুৰুষ	LQW8441427 ফটো উপলব্ধ	857 নাম : বীনা পাঠক হালৈ স্বামীৰ নাম: ধনেশ্বৰ হালৈ ঘৰ নং : ৩৪৫ বয়স : 48 লিঙ্গ : মহিলা	LQW8441438 ফটো উপলব্ধ	858 নাম : স্বপ্না হালৈ পিতাৰ নাম: লক্ষী হালৈ ঘৰ নং : ৩৪৫ বয়স : 29 লিঙ্গ : মহিলা	LQW0083485 ফটো উপলব্ধ
859 নাম : দিপাংকৰ হালৈ পিতাৰ নাম: লক্ষী হালৈ ঘৰ নং : 345 বয়স : 22 লিঙ্গ : পুৰুষ	LQW1481274 ফটো উপলব্ধ	860 নাম : লক্ষ্মী হালৈ পিতাৰ নাম: ভোগীৰাম ঘৰ নং : ৩৪৫ক বয়স : 65 লিঙ্গ : পুৰুষ	LQW8441449 ফটো উপলব্ধ	861 নাম : সুৰচী হালৈ স্বামীৰ নাম: লক্ষ্মী ঘৰ নং : ৩৪৫ক বয়স : 48 লিঙ্গ : মহিলা	LQW8441450 ফটো উপলব্ধ
862 নাম : বিনয় হালৈ পিতাৰ নাম: যোগেন হালৈ ঘৰ নং : ৩৪৬ বয়স : 37 লিঙ্গ : পুৰুষ	LQW8441494 ফটো উপলব্ধ	863 নাম : গনেশ হালৈ অন্যান্য: জগেন হালৈ ঘৰ নং : ৩৪৬ বয়স : 36 লিঙ্গ : পুৰুষ	LQW0271874 ফটো উপলব্ধ	864 নাম : বিংকি হালৈ স্বামীৰ নাম: বিনয় হালৈ ঘৰ নং : ৩৪৬ বয়স : 26 লিঙ্গ : মহিলা	LQW0358259 ফটো উপলব্ধ
E 865 নাম : পদ্মা হালৈ স্বামীৰ নাম: সুৰেন ঘৰ নং : ৩৪৭ বয়স : ৩৪ লিঙ্গ : মহিলা	LQW8441518 ফটো উপলব্ধ	866 নাম : বৰ্জনি কান্ত হালৈ পিতাৰ নাম: সুৰেন ঘৰ নং : ৩৪৭ বয়স : 53 লিঙ্গ : পুৰুষ	LQW8441529 ফটো উপলব্ধ	867 নাম : কৰুনা হালৈ পিতাৰ নাম: সুৰেন ঘৰ নং : ৩৪৭ বয়স : 42 লিঙ্গ : পুৰুষ	LQW8441541 ফটো উপলব্ধ
868 নাম : মনোমতী হালৈ স্বামীৰ নাম: বৰ্জনা ঘৰ নং : ৩৪৭ বয়স : 41 লিঙ্গ : মহিলা	LQW8441530 ফটো উপলব্ধ	869 নাম : সবিতা হালৈ স্বামীৰ নাম: কৰুনা হালৈ ঘৰ নং : ৩৪৭ বয়স : 36 লিঙ্গ : মহিলা	LQW8441552 ফটো উপলব্ধ	S 870 নাম : তৃষ্ণামণি হালৈ পিতাৰ নাম: বৰ্জনি কান্ত হালৈ ঘৰ নং : 347 বয়স : 23 লিঙ্গ : মহিলা	LQW1459635 ফটো উপলব্ধ



871 নাম : পৰিস্মিতা হালৈ পিতাৰ নাম: ৰজনী কান্ত ঘৰ নং : 347 বয়স : 21 লিঙ্গ : মহিলা	UUI0075812 ফটো উপলব্ধ	872 নাম : শৰত হালৈ পিতাৰ নাম: নৰেন্দ্ৰ ঘৰ নং : 38৮ বয়স : 54 লিঙ্গ : পুৰুষ	LQW8441585 ফটো উপলব্ধ	873 নাম : ধৰ্মেশ্বৰ হালৈ পিতাৰ নাম: নৰেন্দ্ৰ ঘৰ নং : 38৮ বয়স : 49 লিঙ্গ : পুৰুষ	LQW8441609 ফটো উপলব্ধ
874 নাম : মনিকা হালৈ স্বামীৰ নাম: শৰত হালৈ ঘৰ নং : 38৮ বয়স : 41 লিঙ্গ : মহিলা	LQW8441596 ফটো উপলব্ধ	875 নাম : কেশব হালৈ পিতাৰ নাম: নৰেন্দ্ৰ ঘৰ নং : 38৮ বয়স : 37 লিঙ্গ : পুৰুষ	LQW8441610 ফটো উপলব্ধ	876 নাম : শ্বেৰালি হালৈ স্বামীৰ নাম: কেশৱ হালৈ ঘৰ নং : 38৮ বয়স : 35 লিঙ্গ : মহিলা	LQW8441574 ফটো উপলব্ধ
877 নাম : পৰাশমনী হালৈ পিতাৰ নাম: শৰত হালৈ ঘৰ নং : 348 বয়স : 26 লিঙ্গ : পুৰুষ	LQW0358044 ফটো উপলব্ধ	878 নাম : হিমাংশু হালৈ পিতাৰ নাম: শৰত হালৈ ঘৰ নং : 348 বয়স : 22 লিঙ্গ : পুৰুষ	UUI0125245 ফটো উপলব্ধ	E 879 নাম : যামিনী হালৈ স্বামীৰ নাম: হৰেন হালৈ ঘৰ নং : 38৯ বয়স : 68 লিঙ্গ : মহিলা	LQW8441621 ফটো উপলব্ধ
# 880 নাম : দ্বিজেন হালৈ পিতাৰ নাম: হৰেন হালৈ ঘৰ নং : 38৯ বয়স : 40 লিঙ্গ : পুৰুষ	LQW8441632 ফটো উপলব্ধ	881 নাম : শৰ্মিলা হালৈ স্বামীৰ নাম: দ্বিজেন হালৈ ঘৰ নং : 38৯ বয়স : 42 লিঙ্গ : মহিলা	LQW8441643 ফটো উপলব্ধ	882 নাম : ভাৰত হালৈ পিতাৰ নাম: হৰেন হালৈ ঘৰ নং : 38৯ বয়স : 40 লিঙ্গ : পুৰুষ	LQW8441654 ফটো উপলব্ধ
E 883 নাম : সমুদ্ৰ হালৈ পিতাৰ নাম: হৰেন হালৈ ঘৰ নং : 38৯ বয়স : 88 লিঙ্গ : পুৰুষ	LQW8441665 ফটো উপলব্ধ	884 নাম : কবিতা হালৈ স্বামীৰ নাম: সমুদ্ৰ হালৈ ঘৰ নং : 38৯ বয়স : 36 লিঙ্গ : মহিলা	LQW1931482 ফটো উপলব্ধ	885 নাম : অঞ্জমনী হালৈ পিতাৰ নাম: ৰমণী হালৈ ঘৰ নং : 38৯ বয়স : 32 লিঙ্গ : মহিলা	LQW8442248 ফটো উপলব্ধ
886 নাম : দিলীপী হালৈ পিতাৰ নাম: ৰমণী হালৈ ঘৰ নং : 38৯ বয়স : 27 লিঙ্গ : মহিলা	LQW0200741 ফটো উপলব্ধ	887 নাম : জিন্তুমণি হালৈ পিতাৰ নাম: দ্বিজেন হালৈ ঘৰ নং : 349 বয়স : 23 লিঙ্গ : পুৰুষ	LQW0491746 ফটো উপলব্ধ	888 নাম : ৰাজিব হালৈ মাতৃৰ নাম: লতিকা হালৈ ঘৰ নং : 349 বয়স : 22 লিঙ্গ : পুৰুষ	LQW1450931 ফটো উপলব্ধ
889 নাম : ৰমণী হালৈ পিতাৰ নাম: হৰমোহন হালৈ ঘৰ নং : 38৯ক বয়স : 62 লিঙ্গ : পুৰুষ	LQW8442055 ফটো উপলব্ধ	E 890 নাম : হিমণী হালৈ স্বামীৰ নাম: ৰমণী হালৈ ঘৰ নং : 38৯ক বয়স : 53 লিঙ্গ : মহিলা	LQW8442066 ফটো উপলব্ধ	891 নাম : লতিকা হালৈ স্বামীৰ নাম: ৰমা হালৈ ঘৰ নং : 38৯ক বয়স : 41 লিঙ্গ : মহিলা	LQW8441687 ফটো উপলব্ধ
892 নাম : অঞ্জন হালৈ পিতাৰ নাম: ৰমণী হালৈ ঘৰ নং : 38৯ক বয়স : 30 লিঙ্গ : পুৰুষ	LQW1931244 ফটো উপলব্ধ	E 893 নাম : পবিত্ৰা ঠাকুৰীয়া স্বামীৰ নাম: মিহিৰাম ঘৰ নং : 3৫০ বয়স : 83 লিঙ্গ : মহিলা	LQW8441767 ফটো উপলব্ধ	894 নাম : নন্দৰাম ঠাকুৰীয়া পিতাৰ নাম: মিহিৰাম ঘৰ নং : 3৫০ বয়স : 63 লিঙ্গ : পুৰুষ	LQW8441698 ফটো উপলব্ধ
895 নাম : লোহিত ঠাকুৰীয়া পিতাৰ নাম: মিহিৰাম ঘৰ নং : 3৫০ বয়স : 55 লিঙ্গ : পুৰুষ	LQW8441712 ফটো উপলব্ধ	896 নাম : প্ৰসন্ন ঠাকুৰীয়া পিতাৰ নাম: মিহিৰাম ঘৰ নং : 3৫০ বয়স : 53 লিঙ্গ : পুৰুষ	LQW8441734 ফটো উপলব্ধ	897 নাম : অৰ্পনা ঠাকুৰীয়া স্বামীৰ নাম: লোহিত ঠাকুৰীয়া ঘৰ নং : 3৫০ বয়স : 48 লিঙ্গ : মহিলা	LQW8441723 ফটো উপলব্ধ
898 নাম : মহেশ ঠাকুৰীয়া পিতাৰ নাম: মিহিৰাম ঘৰ নং : 3৫০ বয়স : 45 লিঙ্গ : পুৰুষ	LQW8441756 ফটো উপলব্ধ	899 নাম : গীতাজলী ঠাকুৰীয়া স্বামীৰ নাম: প্ৰসন্ন ঠাকুৰীয়া ঘৰ নং : 3৫০ বয়স : 43 লিঙ্গ : মহিলা	LQW8441745 ফটো উপলব্ধ	900 নাম : সংগীতা বৰুৱা ঠাকুৰীয়া স্বামীৰ নাম: মহেশ ঠাকুৰীয়া ঘৰ নং : 3৫০ বয়স : 33 লিঙ্গ : মহিলা	LQW0135434 ফটো উপলব্ধ



901 নাম : ধনজ্যোতি ঠাকুৰীয়া পিতাৰ নাম: নন্দৰাম ঠাকুৰীয়া ঘৰ নং : 350 বয়স : 33 লিঙ্গ : পুৰুষ	LQW2001758 ফটো উপলব্ধ	902 নাম : ধনজ্যোতি ঠাকুৰীয়া পিতাৰ নাম: নন্দৰাম ঠাকুৰীয়া ঘৰ নং : 350 বয়স : 32 লিঙ্গ : পুৰুষ	LQW1992387 ফটো উপলব্ধ	903 নাম : মইনা বৰো স্বামীৰ নাম: ব্ৰজেন ঠাকুৰীয়া ঘৰ নং : 350 বয়স : 28 লিঙ্গ : মহিলা	UUI0077461 ফটো উপলব্ধ
904 নাম : ব্ৰজেন ঠাকুৰীয়া পিতাৰ নাম: নন্দ ঠাকুৰীয়া ঘৰ নং : 350 বয়স : 27 লিঙ্গ : পুৰুষ	LQW0136861 ফটো উপলব্ধ	905 নাম : কালিকান্ত ঠাকুৰীয়া পিতাৰ নাম: অথিতা ঠাকুৰীয়া ঘৰ নং : 352 বয়স : 50 লিঙ্গ : পুৰুষ	LQW8441778 ফটো উপলব্ধ	906 নাম : মীনা ঠাকুৰীয়া স্বামীৰ নাম: কালিকান্ত ঠাকুৰীয়া ঘৰ নং : 352 বয়স : 45 লিঙ্গ : মহিলা	LQW8441789 ফটো উপলব্ধ
907 নাম : জগদীশ ঠাকুৰীয়া পিতাৰ নাম: গিৰীশ ঠাকুৰীয়া ঘৰ নং : 353 বয়স : 38 লিঙ্গ : পুৰুষ	LQW8441790 ফটো উপলব্ধ	908 নাম : অনপমা ঠাকুৰীয়া স্বামীৰ নাম: জগদীশ ঠাকুৰীয়া ঘৰ নং : 352 বয়স : 36 লিঙ্গ : মহিলা	LQW1931493 ফটো উপলব্ধ	909 নাম : শিলিকা ঠাকুৰীয়া স্বামীৰ নাম: অমিতা ঘৰ নং : 353 বয়স : 88 লিঙ্গ : মহিলা	LQW8441803 ফটো উপলব্ধ
910 নাম : ভোগী ঠাকুৰীয়া পিতাৰ নাম: অথিতা ঠাকুৰীয়া ঘৰ নং : 353 বয়স : 52 লিঙ্গ : পুৰুষ	LQW8441814 ফটো উপলব্ধ	911 নাম : বীনা ঠাকুৰীয়া স্বামীৰ নাম: ভোগী ঘৰ নং : 353 বয়স : 50 লিঙ্গ : মহিলা	LQW8441825 ফটো উপলব্ধ	S 912 নাম : ভনীতা ঠাকুৰীয়া পিতাৰ নাম: ভগীৰথ ঠাকুৰীয়া ঘৰ নং : 353 বয়স : 30 লিঙ্গ : মহিলা	LQW0197137 ফটো উপলব্ধ
913 নাম : মৃদল ঠাকুৰীয়া পিতাৰ নাম: ভোগীৰথ ঠাকুৰীয়া ঘৰ নং : 353 বয়স : 29 লিঙ্গ : পুৰুষ	LQW0137240 ফটো উপলব্ধ	914 নাম : গিৰিশ ঠাকুৰীয়া পিতাৰ নাম: অমিতা ঘৰ নং : 358 বয়স : 62 লিঙ্গ : পুৰুষ	LQW8441836 ফটো উপলব্ধ	915 নাম : নীলামণি ঠাকুৰীয়া পিতাৰ নাম: গিৰীশ ঠাকুৰীয়া ঘৰ নং : 358 বয়স : 39 লিঙ্গ : পুৰুষ	LQW0137174 ফটো উপলব্ধ
916 নাম : অন্জলী ঠাকুৰীয়া পিতাৰ নাম: পংকজ ঠাকুৰীয়া ঘৰ নং : 358 বয়স : 28 লিঙ্গ : মহিলা	LQW0135921 ফটো উপলব্ধ	917 নাম : ভাৰতী ডেকা স্বামীৰ নাম: উপেন্দ্ৰ ঘৰ নং : 356 বয়স : 73 লিঙ্গ : মহিলা	LQW8441858 ফটো উপলব্ধ	918 নাম : লংকেশ্বৰ ডেকা পিতাৰ নাম: উপেন্দ্ৰ ঘৰ নং : 356 বয়স : 43 লিঙ্গ : পুৰুষ	LQW8441869 ফটো উপলব্ধ
919 নাম : হিতেশ ডেকা পিতাৰ নাম: উপেন্দ্ৰ নাথ ডেকা ঘৰ নং : 356 বয়স : 43 লিঙ্গ : পুৰুষ	LQW8441870 ফটো উপলব্ধ	920 নাম : পাপৰি হালৈ স্বামীৰ নাম: হিতেশ ডেকা ঘৰ নং : 356 বয়স : 29 লিঙ্গ : মহিলা	UUI0142539 ফটো উপলব্ধ	921 নাম : যাদব চন্দ্ৰ ডেকা পিতাৰ নাম: তীখাৰাম ঘৰ নং : 359 বয়স : 78 লিঙ্গ : পুৰুষ	LQW8441905 ফটো উপলব্ধ
922 নাম : ৰাজ্যবালা ডেকা স্বামীৰ নাম: যাদব ঘৰ নং : 359 বয়স : 73 লিঙ্গ : মহিলা	LQW8441916 ফটো উপলব্ধ	923 নাম : টংকেশ্বৰ ডেকা পিতাৰ নাম: যাদব ঘৰ নং : 359 বয়স : 53 লিঙ্গ : পুৰুষ	LQW8441927 ফটো উপলব্ধ	924 নাম : ডিম্বেশ্বৰ পিতাৰ নাম: যাদব ঘৰ নং : 359 বয়স : 46 লিঙ্গ : পুৰুষ	LQW8441949 ফটো উপলব্ধ
925 নাম : পদমী ডেকা স্বামীৰ নাম: টংকেশ্বৰ ডেকা ঘৰ নং : 359 বয়স : 43 লিঙ্গ : মহিলা	LQW8441938 ফটো উপলব্ধ	926 নাম : মালতী ঠাকুৰীয়া স্বামীৰ নাম: কেশীৰ ঠাকুৰীয়া ঘৰ নং : 358 বয়স : 37 লিঙ্গ : মহিলা	LQW8441950 ফটো উপলব্ধ	927 নাম : সনাতন হালৌ পিতাৰ নাম: যোগেন হালৌ ঘৰ নং : 386 বয়স : 45 লিঙ্গ : পুৰুষ	LQW0401331 ফটো উপলব্ধ
928 নাম : দিপাংকৰ হালৌ পিতাৰ নাম: সনাতন হালৌ ঘৰ নং : 386 বয়স : 25 লিঙ্গ : পুৰুষ	LQW0401323 ফটো উপলব্ধ	929 নাম : চন্দন হালৈ পিতাৰ নাম: সনাতন হালৈ ঘৰ নং : 386 বয়স : 22 লিঙ্গ : পুৰুষ	UUI0109512 ফটো উপলব্ধ	930 নাম : দিজন হালৈ মাতৃৰ নাম: নিৰদা হালৈ ঘৰ নং : 389 বয়স : 33 লিঙ্গ : পুৰুষ	LQW8441961 ফটো উপলব্ধ



931	LQW0135392
নাম : লতিকা ভূঞা স্বামীৰ নাম: অমল চন্দ্ৰ ভূঞা ঘৰ নং : ৫৭১ ক বয়স : 35 লিঙ্গ : মহিলা	ফটো উপলব্ধ

932	UUI0010538
নাম : প্ৰনিতা কলিতা স্বামীৰ নাম: সনাতন হালৈ ঘৰ নং : 881 বয়স : 41 লিঙ্গ : মহিলা	ফটো উপলব্ধ

933	LQW0464057
নাম : ববিতা বৰ্মন স্বামীৰ নাম: গৌতম হালৈ ঘৰ নং : এচ.নং. 264 পি এস নং 97 বয়স : 30 লিঙ্গ : মহিলা	ফটো উপলব্ধ

934	LQW8437067
নাম : প্ৰণব বৰ্মন পিতাৰ নাম: বৰুণ বৰ্মন ঘৰ নং : বয়স : 35 লিঙ্গ : পুৰুষ	ফটো উপলব্ধ



935	1	UUI0157016
নাম : কৰিশা ঠাকুৰীয়া পিতাৰ নাম: কেশৰ ঠাকুৰীয়া ঘৰ নং : 334 বয়স : 19 লিঙ্গ : মহিলা		
ফটো উপলব্ধ		

936	1	UUI0164210
নাম : স্নাতা ঠাকুৰীয়া পিতাৰ নাম: প্ৰমোদ ঠাকুৰীয়া ঘৰ নং : 332 বয়স : 20 লিঙ্গ : মহিলা		
ফটো উপলব্ধ		

937	1	UUI0171801
নাম : নিশিতা সম্বৰ্হা সম্বৰ্হা পিতাৰ নাম: পৰেশ শৰ্মা শৰ্মা ঘৰ নং : 223 বয়স : 18 লিঙ্গ : মহিলা		
ফটো উপলব্ধ		

938	1	UUI0187260
নাম : নৱদীপ কলিতা পিতাৰ নাম: উমেশ কলিতা ঘৰ নং : 259 বয়স : 18 লিঙ্গ : পুৰুষ		
ফটো উপলব্ধ		



939	1	UUI0196337
নাম : চিন্তু কুমাৰ স্বামীৰ নাম : দীপ বৰ্মন ঘৰ নং : 205 বয়স : 27 লিঙ্গ : মহিলা		ফটো উপলব্ধ

940	1	UUI0206680
নাম : বিশাল জ্যোতি শৰ্মা পিতাৰ নাম : চম্পক শৰ্মা ঘৰ নং : 303 বয়স : 18 লিঙ্গ : পুৰুষ		ফটো উপলব্ধ

ভোটাৰৰ সাৰাংশ

A) ভোটাৰৰ সংখ্যা

	তালিকাৰ প্ৰকাৰ	তালিকাৰ চিনাক্তকৰণ	ভোটাৰৰ সংখ্যা							
			পুৰুষ	মহিলা	৩য় লিঙ্গ	মুঠ				
I	মূল তালিকা	মূল তালিকা	বিশেষ সংশোধন, 2026 চনৰ পূৰ্বৰ 2025 চনৰ মূল তালিকাৰ লগত থকা সংযোজন সমূহ একত্ৰিতকৰন কৰা তালিকা।				492	442	0	934
II	যোগ তালিকা	পৰিপূৰক 1	বিশেষ সংক্ষিপ্ত সংশোধন, 2026				1	3	0	4
		পৰিপূৰক 2	অনবিচ্ছিন্ন সংশোধন 2026				1	1	0	2
			মুঠ				2	4	0	6
III	বিয়োজন তালিকা	পৰিপূৰক 1	বিশেষ সংক্ষিপ্ত সংশোধন, 2026				25	28	0	53
		পৰিপূৰক 2	অনবিচ্ছিন্ন সংশোধন 2026				1	1	0	2
			মুঠ				26	29	0	55
IV	লিংগ ক্ষেত্ৰত পৰিবৰ্তনৰ বাবে পাৰ্থক্য					0	0	0	0	
এই সংশোধনৰ পিছত ভোটাৰ তালিকাত ভোটাৰৰ মুঠ সংখ্যা (I+II-III+IV)						468	417	0	885	

B) শুধৰনীৰ সংখ্যা

তালিকাৰ প্ৰকাৰ	তালিকাৰ চিনাক্তকৰণ	শুধৰনীৰ সংখ্যা
পৰিপূৰক 1	বিশেষ সংক্ষিপ্ত সংশোধন, 2026	2
পৰিপূৰক 2	অনবিচ্ছিন্ন সংশোধন 2026	0
	মুঠ	2

নিৰ্বাচক পঞ্জীয়ন বিষয়াৰ স্বাক্ষৰ

E-মৃত, S-স্থানান্তৰিত/ বাসস্থান পৰিবৰ্তন, R-প্ৰতিলিপি, M-নিখোজ, Q-অযোগ্য